



ভোটাৰ তালিকা 2026 S03 অসম

বিধানসভা সমষ্টিৰ নম্বৰ, নাম আৰু সংৰক্ষণৰ স্থিতি : 80 - জোনাই (অনুসূচিত জনজাতি)		খণ্ড নং : 204			
এই বিধানসভা সমষ্টিত কোন সংসদীয় সমষ্টিৰ অন্তৰ্গত তাৰ নম্বৰ, নাম আৰু সংৰক্ষণ স্থিতি : 12 - লক্ষীমপুৰ (সাধাৰণ)					
1. সংশোধনৰ বিৱৰণ					
সংশোধনৰ বছৰ	2026	তালিকাৰ চিনাক্তকৰণ			
ভিত্তি তাৰিখ	01-04-2026	বিশেষ সংশোধন, 2026 চনৰ পূৰ্বৰ 2025 চনৰ মূল তালিকাৰ লগত থকা সংযোজন সমূহ একত্ৰিতকৰণ কৰা তালিকা।			
সংশোধনৰ প্ৰকাৰ	বিশেষ সংশোধন 2026				
প্ৰকাশনৰ তাৰিখ	23-03-2026				
2. খণ্ড আৰু ভোটগ্ৰহন কেন্দ্ৰৰ বিৱৰণ					
খণ্ডৰ অন্তৰ্গত এলেকা সমূহৰ নম্বৰ আৰু নাম					
1-বিলপাৰ কাংকান চাপৰি মিছিং	মূল চহৰ/গাওঁ		: বিলপাৰ কাংকান চাপৰি মিছিং		
2-বিলপাৰ ব্ৰহ্মপুৰ	ৱাৰ্ড নং		:		
3-বুটীসুতি বিষ্ণুপুৰ	ডাকঘৰ		: চমকং পাগৰ		
4-বীলপাৰ নামকিৰ	পুলিচ থানা		: চিমেণ চাপৰি		
5-বীলপাৰ মাজগাওঁ	ব্লক		: মুৰ্কেংচেলেক জনজাতি উন্নয়ন খণ্ড		
	ৰাজহ চক্ৰ		: জোনাই		
	জিলা		: ধেমাজি		
	পিনকোড		: 787061		
3. ভোটগ্ৰহন কেন্দ্ৰৰ বিৱৰণ					
ভোটগ্ৰহন কেন্দ্ৰৰ নম্বৰ আৰু নাম :		ভোটগ্ৰহন কেন্দ্ৰৰ প্ৰকাৰ (পুৰুষ/মহিলা/সাধাৰণ)		সাধাৰণ	
204 - বীলপাৰ কাংকান চাপৰি এল পি স্কুল		খণ্ডৰ অন্তৰ্গত সহায়ক ভোটগ্ৰহন কেন্দ্ৰৰ সংখ্যা :		0	
ভোটগ্ৰহন কেন্দ্ৰৰ ঠিকনা :					
বীলপাৰ কাংকান চাপৰী এল পি স্কুল, ৰুম নং ১, বিলপাৰ কাংকান চাপৰি মিছিং					
4. ভোটাৰৰ সংখ্যা					
আৰম্ভনি ক্ৰমিক	শেষ ক্ৰমিক নং	মুঠ ভোটাৰ			
নং		পুৰুষ	মহিলা	৩য় লিঙ্গ	মুঠ
1	979	482	472	0	954

নিৰ্বাচক পঞ্জীয়ন বিষয়াৰ স্বাক্ষৰ

Nazri Naksha

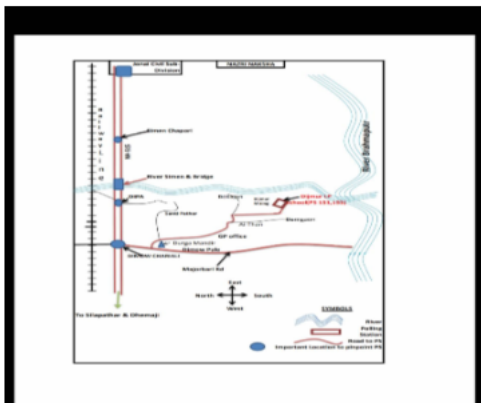

Google Map View



Polling Station Building Front View



ভোটগ্ৰহন কেন্দ্ৰৰ সন্মুখৰ দৃশ্য



Cad View

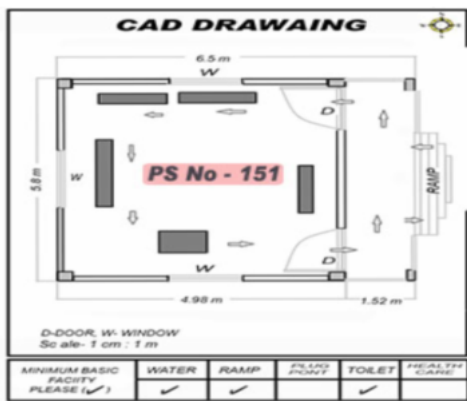

Key MAP View





# 1 নাম : ৰিণা দলে স্বামীৰ নাম : বিষ্ণু দলে ঘৰ নং : 14 বয়স : 30 লিঙ্গ : মহিলা	JSP0517862	ফটো উপলব্ধ	# 2 নাম : শশিধৰ মিলি পিতাৰ নাম : মধু মিলি ঘৰ নং : 1 বয়স : 61 লিঙ্গ : পুৰুষ	JSP1334561	ফটো উপলব্ধ	# 3 নাম : ধনেশ্বৰী মিলি স্বামীৰ নাম : শশিধৰ মিলি ঘৰ নং : 1 বয়স : 57 লিঙ্গ : মহিলা	JSP1334572	ফটো উপলব্ধ
# 4 নাম : ৰাজু মিলি পিতাৰ নাম : শশিধৰ মিলি ঘৰ নং : 61 বয়স : 37 লিঙ্গ : পুৰুষ	JSP1334583	ফটো উপলব্ধ	# 5 নাম : বিৰবল মিলি পিতাৰ নাম : শশিধৰ মিলি ঘৰ নং : 1 বয়স : 29 লিঙ্গ : পুৰুষ	JSP1334607	ফটো উপলব্ধ	# 6 নাম : জ্যোতি বাল মিলি স্বামীৰ নাম : ৰাজু মিলি ঘৰ নং : 61 বয়স : 28 লিঙ্গ : মহিলা	JSP0272369	ফটো উপলব্ধ
# 7 নাম : মিলিগম মিলি পিতাৰ নাম : মধু মিলি ঘৰ নং : 2 বয়স : 64 লিঙ্গ : পুৰুষ	JSP1334618	ফটো উপলব্ধ	# 8 নাম : ঐফুল মিলি স্বামীৰ নাম : মিলিগম মিলি ঘৰ নং : 2 বয়স : 59 লিঙ্গ : মহিলা	JSP1334629	ফটো উপলব্ধ	# 9 নাম : আবিনং মিলি পিতাৰ নাম : মধু মিলি ঘৰ নং : 2 বয়স : 51 লিঙ্গ : পুৰুষ	JSP1334630	ফটো উপলব্ধ
# 10 নাম : অৰুণি মিলি পিতাৰ নাম : মিলিগম মিলি ঘৰ নং : 2 বয়স : 49 লিঙ্গ : মহিলা	JSP1334641	ফটো উপলব্ধ	# 11 নাম : আমে মিলি পিতাৰ নাম : মধু মিলি ঘৰ নং : 2 বয়স : 47 লিঙ্গ : পুৰুষ	JSP1334652	ফটো উপলব্ধ	# 12 নাম : ৰামানন্দ মিলি পিতাৰ নাম : মিলিগম মিলি ঘৰ নং : 2 বয়স : 38 লিঙ্গ : পুৰুষ	JSP1334663	ফটো উপলব্ধ
# 13 নাম : শ্যামানন্দ মিলি পিতাৰ নাম : মিলিগম মিলি ঘৰ নং : 2 বয়স : 35 লিঙ্গ : পুৰুষ	JSP1334674	ফটো উপলব্ধ	# 14 নাম : মঞ্জু লতা মিলি স্বামীৰ নাম : শ্যামানন্দ মিলি ঘৰ নং : 2 বয়স : 31 লিঙ্গ : মহিলা	JSP0353805	ফটো উপলব্ধ	# 15 নাম : সুনিকা মিলি স্বামীৰ নাম : ৰামানন্দ মিলি ঘৰ নং : 2 বয়স : 31 লিঙ্গ : মহিলা	JSP0085589	ফটো উপলব্ধ
# 16 নাম : গিৰিধৰ চিন্তে পিতাৰ নাম : বাপুকুলি চিন্তে ঘৰ নং : 3 বয়স : 64 লিঙ্গ : পুৰুষ	JSP1334696	ফটো উপলব্ধ	# 17 নাম : ভূৰন চিন্তে পিতাৰ নাম : বাপুকুলি চিন্তে ঘৰ নং : 3 বয়স : 59 লিঙ্গ : পুৰুষ	JSP1334709	ফটো উপলব্ধ	# 18 নাম : কুঞ্জলতা চিন্তে স্বামীৰ নাম : ভূৰন চিন্তে ঘৰ নং : 3 বয়স : 57 লিঙ্গ : মহিলা	JSP1334710	ফটো উপলব্ধ
# 19 নাম : মাধৱী চিন্তে স্বামীৰ নাম : গৌৰি চিন্তে ঘৰ নং : 3 বয়স : 49 লিঙ্গ : মহিলা	JSP1334732	ফটো উপলব্ধ	# 20 নাম : প্ৰনিতা চিন্তে পিতাৰ নাম : ভূৰন চিন্তে ঘৰ নং : 03 বয়স : 28 লিঙ্গ : মহিলা	JSP0640615	ফটো উপলব্ধ	# 21 নাম : ঘনকান্ত প্ৰেমে পিতাৰ নাম : লিখন প্ৰেমে ঘৰ নং : 4 বয়স : 64 লিঙ্গ : পুৰুষ	JSP1334743	ফটো উপলব্ধ
# 22 নাম : লক্ষ্মীৱতী প্ৰেমে স্বামীৰ নাম : ঘনকান্ত প্ৰেমে ঘৰ নং : 4 বয়স : 62 লিঙ্গ : মহিলা	JSP1334754	ফটো উপলব্ধ	# 23 নাম : জুনকা প্ৰেমে পিতাৰ নাম : ঘনকান্ত প্ৰেমে ঘৰ নং : 4 বয়স : 41 লিঙ্গ : মহিলা	JSP1334765	ফটো উপলব্ধ	# 24 নাম : নয়নমণী পেগু কুম্বং স্বামীৰ নাম : দিয়াঙ্গি কুম্বং ঘৰ নং : 4 বয়স : 34 লিঙ্গ : মহিলা	JSP0518233	ফটো উপলব্ধ
# 25 নাম : ৰঞ্জনা দৈমাৰী পিতাৰ নাম : চৰত দৈমাৰী ঘৰ নং : 4 বয়স : 32 লিঙ্গ : মহিলা	JSP1334787	ফটো উপলব্ধ	# 26 নাম : ভাৰতী বসুমতাৰী স্বামীৰ নাম : কৰুন বসুমতাৰী ঘৰ নং : 75 বয়স : 28 লিঙ্গ : মহিলা	JSP0641043	ফটো উপলব্ধ	# 27 নাম : মনু প্ৰেমে পিতাৰ নাম : লিখন প্ৰেমে ঘৰ নং : 5 বয়স : 74 লিঙ্গ : পুৰুষ	JSP1334798	ফটো উপলব্ধ
# 28 নাম : মানেকী প্ৰেমে স্বামীৰ নাম : মন্তো প্ৰেমে ঘৰ নং : 5 বয়স : 74 লিঙ্গ : মহিলা	JSP1334801	ফটো উপলব্ধ	# 29 নাম : জ্যোতিষ প্ৰেমে পিতাৰ নাম : লিখন প্ৰেমে ঘৰ নং : 58 বয়স : 57 লিঙ্গ : পুৰুষ	JSP1334845	ফটো উপলব্ধ	# 30 নাম : বকুল প্ৰেমে পিতাৰ নাম : লিখন প্ৰেমে ঘৰ নং : 57 বয়স : 54 লিঙ্গ : পুৰুষ	JSP1334856	ফটো উপলব্ধ



# 31 নাম : প্ৰেমলতা প্ৰেমে স্বামীৰ নাম: বকুল প্ৰেমে ঘৰ নং : 57 বয়স : 49 লিঙ্গ : মহিলা	JSP1334867 ফটো উপলব্ধ	32 নাম : পোপাল প্ৰেমে পিতাৰ নাম: মন্তো প্ৰেমে ঘৰ নং : 5 বয়স : 44 লিঙ্গ : পুৰুষ	JSP1334812 ফটো উপলব্ধ	33 নাম : মুকটা প্ৰেমে পিতাৰ নাম: মন্তো প্ৰেমে ঘৰ নং : 5 বয়স : 42 লিঙ্গ : মহিলা	JSP1334823 ফটো উপলব্ধ
# 34 নাম : ছবি লতা প্ৰেমে স্বামীৰ নাম: জ্যোতিষ প্ৰেমে ঘৰ নং : 58 বয়স : 33 লিঙ্গ : মহিলা	JSP0189456 ফটো উপলব্ধ	35 নাম : বিনা প্ৰেমে পিতাৰ নাম: মতিশ প্ৰেমে ঘৰ নং : 5 বয়স : 26 লিঙ্গ : মহিলা	JSP7283336 ফটো উপলব্ধ	36 নাম : গোবিন্দ মিৰি পিতাৰ নাম: গোনাবাম মিৰি ঘৰ নং : 6 বয়স : 67 লিঙ্গ : পুৰুষ	JSP1334889 ফটো উপলব্ধ
37 নাম : মিয়া মিৰি স্বামীৰ নাম: গোবিন্দ মিৰি ঘৰ নং : 6 বয়স : 65 লিঙ্গ : মহিলা	JSP1334890 ফটো উপলব্ধ	38 নাম : প্ৰীয়া টায়ে পিতাৰ নাম: গোবিন্দ টায়ে ঘৰ নং : 6 বয়স : 39 লিঙ্গ : মহিলা	JSP1334903 ফটো উপলব্ধ	39 নাম : জয়ৰাম মিৰি পিতাৰ নাম: গোবিন্দ মিৰি ঘৰ নং : 6 বয়স : 37 লিঙ্গ : পুৰুষ	JSP1334914 ফটো উপলব্ধ
40 নাম : গুনাৰাম মিৰি পিতাৰ নাম: ধনি মিৰি ঘৰ নং : 7 বয়স : 89 লিঙ্গ : পুৰুষ	JSP1334925 ফটো উপলব্ধ	41 নাম : চম্পাৱতী মিৰি স্বামীৰ নাম: গুনাৰাম মিৰি ঘৰ নং : 7 বয়স : 87 লিঙ্গ : মহিলা	JSP1334936 ফটো উপলব্ধ	42 নাম : মাধৱ মিৰি পিতাৰ নাম: গুনাৰাম মিৰি ঘৰ নং : 7 বয়স : 58 লিঙ্গ : পুৰুষ	JSP1334947 ফটো উপলব্ধ
43 নাম : লিলিমাই মিৰি স্বামীৰ নাম: মাধৱ মিৰি ঘৰ নং : 7 বয়স : 56 লিঙ্গ : মহিলা	JSP1334958 ফটো উপলব্ধ	44 নাম : প্ৰকাশ মিৰি পিতাৰ নাম: গুনাৰাম মিৰি ঘৰ নং : 7 বয়স : 53 লিঙ্গ : পুৰুষ	JSP1334970 ফটো উপলব্ধ	45 নাম : কান্দৰী পেণ্ড পিতাৰ নাম: গুনাৰাম টায়ে ঘৰ নং : 7 বয়স : 49 লিঙ্গ : মহিলা	JSP1334981 ফটো উপলব্ধ
# 46 নাম : টছেৰ টায়ে পিতাৰ নাম: গুনাৰাম টায়ে ঘৰ নং : 9 বয়স : 46 লিঙ্গ : মহিলা	JSP1334992 ফটো উপলব্ধ	47 নাম : সংগীতা মিৰি স্বামীৰ নাম: প্ৰকাশ মিৰি ঘৰ নং : 9 বয়স : 38 লিঙ্গ : মহিলা	JSP0228528 ফটো উপলব্ধ	48 নাম : ভলেন্দ মিৰি পিতাৰ নাম: গুনাৰাম মিৰি ঘৰ নং : 7 বয়স : 35 লিঙ্গ : পুৰুষ	JSP1334969 ফটো উপলব্ধ
49 নাম : সুস্মিতা মিৰি স্বামীৰ নাম: ভলেন্দ মিৰি ঘৰ নং : 9 বয়স : 32 লিঙ্গ : মহিলা	JSP0229039 ফটো উপলব্ধ	50 নাম : পিজালি মিৰি পিতাৰ নাম: গুণৰাম মিৰি ঘৰ নং : 9 বয়স : 29 লিঙ্গ : মহিলা	JSP0510115 ফটো উপলব্ধ	51 নাম : লেখন পেণ্ড পিতাৰ নাম: মনচিৰ পেণ্ড ঘৰ নং : 8 বয়স : 67 লিঙ্গ : পুৰুষ	JSP1335019 ফটো উপলব্ধ
52 নাম : নাতাক পেণ্ড স্বামীৰ নাম: লেখন পেণ্ড ঘৰ নং : 8 বয়স : 63 লিঙ্গ : মহিলা	JSP1335020 ফটো উপলব্ধ	53 নাম : আমেল পেণ্ড পিতাৰ নাম: লেখন পেণ্ড ঘৰ নং : 8 বয়স : 42 লিঙ্গ : পুৰুষ	JSP1335031 ফটো উপলব্ধ	# 54 নাম : নমিতা পেণ্ড স্বামীৰ নাম: আমেল পেণ্ড ঘৰ নং : 63 বয়স : 29 লিঙ্গ : মহিলা	JSP0245316 ফটো উপলব্ধ
55 নাম : হৰকান্ত পেণ্ড পিতাৰ নাম: লেখন পেণ্ড ঘৰ নং : 8 বয়স : 27 লিঙ্গ : পুৰুষ	RAE0177873 ফটো উপলব্ধ	56 নাম : গনেশ পেণ্ড পিতাৰ নাম: মনাদিক পেণ্ড ঘৰ নং : 9 বয়স : 57 লিঙ্গ : পুৰুষ	JSP1335075 ফটো উপলব্ধ	57 নাম : কনেশ্বৰী পেণ্ড স্বামীৰ নাম: গনেশ পেণ্ড ঘৰ নং : 9 বয়স : 51 লিঙ্গ : মহিলা	JSP1335097 ফটো উপলব্ধ
#2 58 নাম : মাল পেণ্ড পিতাৰ নাম: মনাদিক পেণ্ড ঘৰ নং : 68 বয়স : 51 লিঙ্গ : পুৰুষ	JSP1335100 ফটো উপলব্ধ	59 নাম : ভাৰত পেণ্ড পিতাৰ নাম: মনাদিক পেণ্ড ঘৰ নং : 9 বয়স : 48 লিঙ্গ : পুৰুষ	JSP1335111 ফটো উপলব্ধ	60 নাম : অনুৰাধা মিলি পেণ্ড স্বামীৰ নাম: গনেশ পেণ্ড ঘৰ নং : 9 বয়স : 42 লিঙ্গ : মহিলা	JSP1335086 ফটো উপলব্ধ



61 নাম : শশিভ্ৰতা পেগু পিতাৰ নাম: মনদিক পেগু ঘৰ নং : 9 বয়স : 41 লিঙ্গ : মহিলা	JSP1335122 ফটো উপলব্ধ	62 নাম : ৰেহা পেগু পিতাৰ নাম: যোগেন পেগু ঘৰ নং : 9 বয়স : 37 লিঙ্গ : পুৰুষ	JSP1124379 ফটো উপলব্ধ	63 নাম : তৰাফল পেগু স্বামীৰ নাম: ভাৰত পেগু ঘৰ নং : 9 বয়স : 31 লিঙ্গ : মহিলা	JSP0258228 ফটো উপলব্ধ
64 নাম : বিপপুল চুতীয়া পিতাৰ নাম: মুলাৰাম চুতীয়া ঘৰ নং : 9 বয়স : 26 লিঙ্গ : পুৰুষ	JSP0641027 ফটো উপলব্ধ	65 নাম : চুমি চুতীয়া স্বামীৰ নাম: পুলিন চুতীয়া ঘৰ নং : 9 বয়স : 24 লিঙ্গ : মহিলা	JSP1206374 ফটো উপলব্ধ	66 নাম : চিত্ৰ পেগু পিতাৰ নাম: গনেশ পেগু ঘৰ নং : 9 বয়স : 20 লিঙ্গ : পুৰুষ	RAE0185413 ফটো উপলব্ধ
67 নাম : মিন্টু পেগু পিতাৰ নাম: মাল পেগু ঘৰ নং : 9 বয়স : 19 লিঙ্গ : পুৰুষ	RAE0120543 ফটো উপলব্ধ	68 নাম : মলাপী দলে স্বামীৰ নাম: ব্ৰজেন দলে ঘৰ নং : 10 বয়স : 89 লিঙ্গ : মহিলা	JSP1335133 ফটো উপলব্ধ	69 নাম : কমল দলে পিতাৰ নাম: ব্ৰজেন দলে ঘৰ নং : 10 বয়স : 54 লিঙ্গ : পুৰুষ	JSP1335144 ফটো উপলব্ধ
70 নাম : দালিমা দলে স্বামীৰ নাম: কমল দলে ঘৰ নং : 10 বয়স : 51 লিঙ্গ : মহিলা	JSP1335155 ফটো উপলব্ধ	71 নাম : অৰতি মিপুন পিতাৰ নাম: লহন মিপুন ঘৰ নং : 10 বয়স : 44 লিঙ্গ : মহিলা	JSP1335166 ফটো উপলব্ধ	S 72 নাম : বন্তি দলে পিতাৰ নাম: ব্ৰজেশ দলে ঘৰ নং : 10 বয়স : 41 লিঙ্গ : মহিলা	JSP1335177 ফটো উপলব্ধ
# 73 নাম : উৰ্মিলা বসুমতাৰী স্বামীৰ নাম: প্ৰদীপ বসুমতাৰী ঘৰ নং : 10 বয়স : 36 লিঙ্গ : মহিলা	JSP1335188 ফটো উপলব্ধ	74 নাম : প্ৰশান্ত দলে পিতাৰ নাম: ব্ৰজেন দলে ঘৰ নং : 10 বয়স : 33 লিঙ্গ : পুৰুষ	JSP4945283 ফটো উপলব্ধ	75 নাম : কাৰ্পমপুলী পেগু দলে স্বামীৰ নাম: প্ৰশান্ত দলে ঘৰ নং : 10 বয়স : 33 লিঙ্গ : মহিলা	JSP1219716 ফটো উপলব্ধ
76 নাম : য়িকেন ৰিবা দলে স্বামীৰ নাম: প্ৰশান্ত দলে ঘৰ নং : 10 বয়স : 26 লিঙ্গ : মহিলা	JSP4946620 ফটো উপলব্ধ	77 নাম : ধনেশ্বৰ দলে পিতাৰ নাম: কমল দলে ঘৰ নং : 10 বয়স : 25 লিঙ্গ : পুৰুষ	JSP1095272 ফটো উপলব্ধ	78 নাম : বিপিন দলে পিতাৰ নাম: ব্ৰজেন দলে ঘৰ নং : 11 বয়স : 52 লিঙ্গ : পুৰুষ	JSP1335202 ফটো উপলব্ধ
79 নাম : এম আই দলে স্বামীৰ নাম: বিপিন দলে ঘৰ নং : 11 বয়স : 49 লিঙ্গ : মহিলা	JSP1335213 ফটো উপলব্ধ	# 80 নাম : লৈতচা ইছলাৰী পিতাৰ নাম: চবানন্দ ইছলাৰী ঘৰ নং : 11 বয়স : 36 লিঙ্গ : পুৰুষ	JSP1335199 ফটো উপলব্ধ	81 নাম : ভূপেন পেগু পিতাৰ নাম: মনি পেগু ঘৰ নং : 11 বয়স : 26 লিঙ্গ : পুৰুষ	JSP0641167 ফটো উপলব্ধ
# 82 নাম : বীৰবল দলে পিতাৰ নাম: বিপিন দলে ঘৰ নং : 46 বয়স : 22 লিঙ্গ : পুৰুষ	RAE0116863 ফটো উপলব্ধ	83 নাম : অনিল দলে পিতাৰ নাম: চিৰিগিয়া দলে ঘৰ নং : 12 বয়স : 77 লিঙ্গ : পুৰুষ	JSP1335224 ফটো উপলব্ধ	84 নাম : শিৱ কুমাৰ দলে পিতাৰ নাম: অনিল দলে ঘৰ নং : 12 বয়স : 48 লিঙ্গ : পুৰুষ	JSP1335246 ফটো উপলব্ধ
#2 85 নাম : অৰ্চনা দলে পেগু স্বামীৰ নাম: অনিল দলে পেগু ঘৰ নং : 68 বয়স : 43 লিঙ্গ : মহিলা	JSP1335257 ফটো উপলব্ধ	86 নাম : চিত্ৰাদেৱী পেগু দলে স্বামীৰ নাম: শিৱ কুমাৰ দলে ঘৰ নং : 12 বয়স : 35 লিঙ্গ : মহিলা	JSP0026658 ফটো উপলব্ধ	87 নাম : মহেশ দলে পিতাৰ নাম: অনিল দলে ঘৰ নং : 12 বয়স : 33 লিঙ্গ : মহিলা	JSP0641753 ফটো উপলব্ধ
88 নাম : অঞ্জলী দলে পিতাৰ নাম: অনিল দলে ঘৰ নং : 12 বয়স : 31 লিঙ্গ : মহিলা	JSP1335268 ফটো উপলব্ধ	89 নাম : বলিন দলে পিতাৰ নাম: অনিল দলে ঘৰ নং : 12 বয়স : 27 লিঙ্গ : পুৰুষ	JSP0029207 ফটো উপলব্ধ	90 নাম : দিপাশা পেগু দলে স্বামীৰ নাম: বলিন দলে ঘৰ নং : 12 বয়স : 26 লিঙ্গ : মহিলা	JSP0640490 ফটো উপলব্ধ



91 নাম : জ্যোতিনী পেগু দলে স্বামীৰ নাম : মহেশ দলে ঘৰ নং : ১২ বয়স : 26 লিঙ্গ : মহিলা	JSP1150416 ফটো উপলব্ধ	92 নাম : নগেন্দ দাৰ পিতাৰ নাম : দেউবৰ দাৰ ঘৰ নং : 13 বয়স : 77 লিঙ্গ : পুৰুষ	JSP1335279 ফটো উপলব্ধ	93 নাম : বীনা দাৰ স্বামীৰ নাম : নগেন্দ দাৰ ঘৰ নং : 13 বয়স : 75 লিঙ্গ : মহিলা	JSP1335280 ফটো উপলব্ধ
94 নাম : দেৱকান্ত দাৰ পিতাৰ নাম : নগেন্দ দাৰ ঘৰ নং : 13 বয়স : 53 লিঙ্গ : পুৰুষ	JSP1335291 ফটো উপলব্ধ	95 নাম : ৰাজকুমাৰ দাৰ পিতাৰ নাম : দেউবৰ দাৰ ঘৰ নং : ১৩ বয়স : 48 লিঙ্গ : পুৰুষ	JSP0304758 ফটো উপলব্ধ	96 নাম : পুষ্প দাৰ পিতাৰ নাম : ৰাজকুমাৰ দাৰ ঘৰ নং : 13 বয়স : 47 লিঙ্গ : মহিলা	JSP1335315 ফটো উপলব্ধ
97 নাম : ৰমাকান্ত দাৰ পিতাৰ নাম : নগেন্দ দাৰ ঘৰ নং : 13 বয়স : 44 লিঙ্গ : পুৰুষ	JSP1335326 ফটো উপলব্ধ	98 নাম : অনিত কুমাৰ দাৰ পিতাৰ নাম : নগেন্দ দাৰ ঘৰ নং : 13 বয়স : 34 লিঙ্গ : পুৰুষ	JSP1335304 ফটো উপলব্ধ	99 নাম : নয়নমণী দাৰ স্বামীৰ নাম : দেৱকান্ত দাৰ ঘৰ নং : ১৩ বয়স : 31 লিঙ্গ : মহিলা	JSP0037879 ফটো উপলব্ধ
100 নাম : ৰোমিকা দাৰ স্বামীৰ নাম : অমিত দাৰ ঘৰ নং : ১৩ বয়স : 29 লিঙ্গ : মহিলা	JSP0641118 ফটো উপলব্ধ	# 101 নাম : পবিত্ৰ দাৰ পিতাৰ নাম : ৰাজকুমাৰ দাৰ ঘৰ নং : 59 বয়স : 26 লিঙ্গ : পুৰুষ	JSP4965661 ফটো উপলব্ধ	# 102 নাম : লকেশ্বৰী টাইদ দাৰ স্বামীৰ নাম : পবিত্ৰ দাৰ ঘৰ নং : 59 বয়স : 25 লিঙ্গ : মহিলা	JSP4965273 ফটো উপলব্ধ
103 নাম : ঐমাৱতী দাৰ স্বামীৰ নাম : ৰমা কান্ত দাৰ ঘৰ নং : ১৩ বয়স : 25 লিঙ্গ : মহিলা	JSP5127253 ফটো উপলব্ধ	104 নাম : গুণৱতী দলে স্বামীৰ নাম : পুনৰাম দলে ঘৰ নং : 14 বয়স : 82 লিঙ্গ : মহিলা	JSP1335359 ফটো উপলব্ধ	105 নাম : বিপুল দলে পিতাৰ নাম : পুনৰাম দলে ঘৰ নং : 14 বয়স : 62 লিঙ্গ : পুৰুষ	JSP1335360 ফটো উপলব্ধ
106 নাম : অঞ্জু দলে স্বামীৰ নাম : বিপুল দলে ঘৰ নং : 14 বয়স : 60 লিঙ্গ : মহিলা	JSP1335371 ফটো উপলব্ধ	107 নাম : বিশ্ব দলে পিতাৰ নাম : পুনৰাম দলে ঘৰ নং : 14 বয়স : 60 লিঙ্গ : পুৰুষ	JSP1335382 ফটো উপলব্ধ	108 নাম : জয়ন্ত দলে পিতাৰ নাম : পুনৰাম দলে ঘৰ নং : 14 বয়স : 55 লিঙ্গ : পুৰুষ	JSP1335393 ফটো উপলব্ধ
# 109 নাম : কনক বসুমতাৰী পিতাৰ নাম : মন্ত্ৰীচ বসুমতাৰী ঘৰ নং : 65 বয়স : 41 লিঙ্গ : পুৰুষ	JSP1335428 ফটো উপলব্ধ	# 110 নাম : মেগম বসুমতাৰী পিতাৰ নাম : মন্ত্ৰীচ বসুমতাৰী ঘৰ নং : 31 বয়স : 39 লিঙ্গ : পুৰুষ	JSP1335439 ফটো উপলব্ধ	111 নাম : মিতুন দলে পিতাৰ নাম : পুনৰাম দলে ঘৰ নং : ১৪ বয়স : 37 লিঙ্গ : মহিলা	JSP0640839 ফটো উপলব্ধ
# 112 নাম : পুন্যেশ্বৰ দলে পিতাৰ নাম : পুনৰাম দলে ঘৰ নং : 55 বয়স : 29 লিঙ্গ : পুৰুষ	JSP1335406 ফটো উপলব্ধ	# 113 নাম : বিদ্যেশ্বৰ দলে পিতাৰ নাম : পুনৰাম দলে ঘৰ নং : 67 বয়স : 26 লিঙ্গ : পুৰুষ	JSP0640201 ফটো উপলব্ধ	114 নাম : ছনমোণী ৰিসোণ দলে স্বামীৰ নাম : পুএন্যেশ্বৰ দলে ঘৰ নং : 14 বয়স : 26 লিঙ্গ : মহিলা	RAE0107169 ফটো উপলব্ধ
# 115 নাম : অতেশ্বৰ মিলি দলে স্বামীৰ নাম : বিদ্যেশ্বৰ দলে ঘৰ নং : 67 বয়স : 24 লিঙ্গ : মহিলা	JSP1095264 ফটো উপলব্ধ	116 নাম : জহৰলাল পেগু পিতাৰ নাম : ধনবৰ পেগু ঘৰ নং : 15 বয়স : 80 লিঙ্গ : পুৰুষ	JSP1335440 ফটো উপলব্ধ	117 নাম : মায়ৱতী পেগু স্বামীৰ নাম : জহৰলাল পেগু ঘৰ নং : 15 বয়স : 77 লিঙ্গ : মহিলা	JSP1335508 ফটো উপলব্ধ
118 নাম : মেমাৰ পেগু পিতাৰ নাম : জহৰলাল পেগু ঘৰ নং : 15 বয়স : 56 লিঙ্গ : পুৰুষ	JSP1335462 ফটো উপলব্ধ	# 119 নাম : বিনদ পেগু পিতাৰ নাম : জহৰলাল পেগু ঘৰ নং : 62 বয়স : 52 লিঙ্গ : পুৰুষ	JSP1335473 ফটো উপলব্ধ	120 নাম : বীৰমতি পেগু পিতাৰ নাম : জহৰলাল পেগু ঘৰ নং : 15 বয়স : 45 লিঙ্গ : মহিলা	JSP1335495 ফটো উপলব্ধ



# 121 নাম : প্ৰিয়ংকা পেগু স্বামীৰ নাম: বিনুদ পেগু ঘৰ নং : 62 বয়স : 29 লিঙ্গ : মহিলা	JSP0052829	ফটো উপলব্ধ	# 122 নাম : দুতিৰাম পাংগিং পিতাৰ নাম: গম্ভিৰ পাংগিং ঘৰ নং : 16 বয়স : 69 লিঙ্গ : পুৰুষ	JSP1335519	ফটো উপলব্ধ	# 123 নাম : পানেই পাংগিং স্বামীৰ নাম: দুতিৰাম পাংগিং ঘৰ নং : 16 বয়স : 67 লিঙ্গ : মহিলা	JSP1335520	ফটো উপলব্ধ
# 124 নাম : শশিন পাংগিং পিতাৰ নাম: দুতিৰাম পাংগিং ঘৰ নং : 51 বয়স : 44 লিঙ্গ : পুৰুষ	JSP1335531	ফটো উপলব্ধ	# 125 নাম : অৰবিন্দ পাংগিং পিতাৰ নাম: দুতিৰাম পাংগিং ঘৰ নং : 16 বয়স : 41 লিঙ্গ : পুৰুষ	JSP1335542	ফটো উপলব্ধ	# 126 নাম : আশিলতা পাংগিং পিতাৰ নাম: দুতিৰাম পাংগিং ঘৰ নং : 16 বয়স : 38 লিঙ্গ : মহিলা	JSP1335553	ফটো উপলব্ধ
# 127 নাম : স্পনা পাংগিং স্বামীৰ নাম: শশিন পাংগিং ঘৰ নং : 51 বয়স : 27 লিঙ্গ : মহিলা	JSP0640441	ফটো উপলব্ধ	# 128 নাম : ৰঞ্জিতা চুংক্ৰাং পাংগিং স্বামীৰ নাম: অৰবিন্দ পাংগিং ঘৰ নং : 16 বয়স : 24 লিঙ্গ : মহিলা	JSP1095249	ফটো উপলব্ধ	# 129 নাম : দেৱ দলে পিতাৰ নাম: চিৰগিয়া দলে ঘৰ নং : 17 বয়স : 62 লিঙ্গ : পুৰুষ	JSP1335564	ফটো উপলব্ধ
# 130 নাম : লক্ষ্মৱতী দলে স্বামীৰ নাম: দেৱ দলে ঘৰ নং : 17 বয়স : 60 লিঙ্গ : মহিলা	JSP1335575	ফটো উপলব্ধ	# 131 নাম : মালতি দলে পিতাৰ নাম: দেৱ দলে ঘৰ নং : 17 বয়স : 46 লিঙ্গ : মহিলা	JSP1335611	ফটো উপলব্ধ	# 132 নাম : ৰাম প্ৰসাদ দলে পিতাৰ নাম: দেৱ দলে ঘৰ নং : 17 বয়স : 40 লিঙ্গ : পুৰুষ	JSP1335586	ফটো উপলব্ধ
# 133 নাম : ঐকমাৰী দলে পিতাৰ নাম: দেৱ দলে ঘৰ নং : 17 বয়স : 38 লিঙ্গ : মহিলা	JSP1335633	ফটো উপলব্ধ	# 134 নাম : অমিৰ দলে পিতাৰ নাম: দেৱ দলে ঘৰ নং : 17 বয়স : 36 লিঙ্গ : পুৰুষ	JSP1335597	ফটো উপলব্ধ	# 135 নাম : প্ৰতিমা দলে পিতাৰ নাম: দেৱ দলে ঘৰ নং : 17 বয়স : 31 লিঙ্গ : মহিলা	JSP1335622	ফটো উপলব্ধ
# 136 নাম : লক্ষেশ্বৰী পেগু দলে স্বামীৰ নাম: ৰাম প্ৰসাদ দলে ঘৰ নং : 19 বয়স : 29 লিঙ্গ : মহিলা	JSP0640466	ফটো উপলব্ধ	# 137 নাম : অমিৰ দলে পিতাৰ নাম: দেৱৰনজন দলে ঘৰ নং : 17 বয়স : 26 লিঙ্গ : পুৰুষ	JSP1335600	ফটো উপলব্ধ	# 138 নাম : তনুকী দলে স্বামীৰ নাম: মেচাই দলে ঘৰ নং : 18 বয়স : 62 লিঙ্গ : মহিলা	JSP1335655	ফটো উপলব্ধ
# 139 নাম : ভাগ্যেশ্বৰ দলে পিতাৰ নাম: মেচাই দলে ঘৰ নং : 18 বয়স : 43 লিঙ্গ : পুৰুষ	JSP1335666	ফটো উপলব্ধ	# 140 নাম : মেচাই দলে পিতাৰ নাম: ব্ৰজেন দলে ঘৰ নং : 18 বয়স : 40 লিঙ্গ : পুৰুষ	JSP1335644	ফটো উপলব্ধ	# 141 নাম : ইয়াকাচি দলে পিতাৰ নাম: মেচাই দলে ঘৰ নং : 18 বয়স : 39 লিঙ্গ : মহিলা	JSP1335677	ফটো উপলব্ধ
# 142 নাম : বিনা দলে স্বামীৰ নাম: দিলিপ দলে ঘৰ নং : 29 বয়স : 29 লিঙ্গ : মহিলা	JSP0640623	ফটো উপলব্ধ	# 143 নাম : দিলিপ দলে পিতাৰ নাম: মেচাই দলে ঘৰ নং : 18 বয়স : 28 লিঙ্গ : পুৰুষ	JSP0640730	ফটো উপলব্ধ	# 144 নাম : হেপ্পি মৰাং পিতাৰ নাম: ৰোপেশ্বৰ মৰাং ঘৰ নং : 27 বয়স : 27 লিঙ্গ : মহিলা	JSP0641019	ফটো উপলব্ধ
# 145 নাম : আইচিৰি দলে পিতাৰ নাম: মেচাই দলে ঘৰ নং : 18 বয়স : 26 লিঙ্গ : মহিলা	JSP0640193	ফটো উপলব্ধ	# 146 নাম : ৰোপালি মৰাং পিতাৰ নাম: ৰোপেশ্বৰী মৰাং ঘৰ নং : 18 বয়স : 25 লিঙ্গ : মহিলা	JSP0640987	ফটো উপলব্ধ	# 147 নাম : জ্যোতিকা পেগু নৰহ স্বামীৰ নাম: বিজয় নৰহ ঘৰ নং : 65 বয়স : 22 লিঙ্গ : মহিলা	RAE0011718	ফটো উপলব্ধ
# 148 নাম : কুমুদ দলে পিতাৰ নাম: চিৰগিয়া দলে ঘৰ নং : 19 বয়স : 77 লিঙ্গ : পুৰুষ	JSP1335688	ফটো উপলব্ধ	# 149 নাম : চেনিদৈ দলে স্বামীৰ নাম: কুমুদ দলে ঘৰ নং : 19 বয়স : 74 লিঙ্গ : মহিলা	JSP1335699	ফটো উপলব্ধ	# 150 নাম : হলিৰাম দলে পিতাৰ নাম: কুমুদ দলে ঘৰ নং : 60 বয়স : 51 লিঙ্গ : পুৰুষ	JSP1335702	ফটো উপলব্ধ



<p>S 151 JSP1335724</p> <p>নাম : পঞ্জৰতী দলে পিতাৰ নাম: কুমুদ দলে ঘৰ নং : 19 বয়স : 43 লিঙ্গ : মহিলা</p> <p>ফটো উপলব্ধ</p>	<p>152 JSP1335735</p> <p>নাম : আনাও দলে পিতাৰ নাম: কুমুদ দলে ঘৰ নং : 19 বয়স : 40 লিঙ্গ : মহিলা</p> <p>ফটো উপলব্ধ</p>	<p># 153 JSP1335746</p> <p>নাম : চিৰজ্যোতি বসুমতাৰী স্বামীৰ নাম: গনেশ বসুমতাৰী ঘৰ নং : 64 বয়স : 36 লিঙ্গ : মহিলা</p> <p>ফটো উপলব্ধ</p>
<p># 154 RAE0005470</p> <p>নাম : অজম নিকতৰ দলে স্বামীৰ নাম: হলিৰাম দলে ঘৰ নং : 60 বয়স : 26 লিঙ্গ : মহিলা</p> <p>ফটো উপলব্ধ</p>	<p># 155 CCF1131978</p> <p>নাম : ৰিমা পেগু দলে স্বামীৰ নাম: নিখিল দলে ঘৰ নং : 66 বয়স : 24 লিঙ্গ : মহিলা</p> <p>ফটো উপলব্ধ</p>	<p># 156 JSP9091448</p> <p>নাম : নিখিল দলে পিতাৰ নাম: কুমুদ দলে ঘৰ নং : 66 বয়স : 23 লিঙ্গ : পুৰুষ</p> <p>ফটো উপলব্ধ</p>
<p>157 JSP0087379</p> <p>নাম : স্কীৰদা চাৰহ স্বামীৰ নাম: টংকেশ্বৰ চাৰহ ঘৰ নং : 20 বয়স : 58 লিঙ্গ : মহিলা</p> <p>ফটো উপলব্ধ</p>	<p># 158 JSP1335757</p> <p>নাম : নামাই চাৰহ পিতাৰ নাম: টংকেশ্বৰ চাৰহ ঘৰ নং : 52 বয়স : 57 লিঙ্গ : পুৰুষ</p> <p>ফটো উপলব্ধ</p>	<p>159 JSP1335779</p> <p>নাম : ধনেশ্বৰ চাৰহ পিতাৰ নাম: টংকেশ্বৰ চাৰহ ঘৰ নং : 20 বয়স : 55 লিঙ্গ : পুৰুষ</p> <p>ফটো উপলব্ধ</p>
<p># 160 JSP1335768</p> <p>নাম : মানেকী টায়েং চাৰহ স্বামীৰ নাম: নামাই চাৰহ ঘৰ নং : 52 বয়স : 55 লিঙ্গ : মহিলা</p> <p>ফটো উপলব্ধ</p>	<p>161 JSP1335780</p> <p>নাম : ঐতাক চাৰহ স্বামীৰ নাম: ধনেশ্বৰ চাৰহ ঘৰ নং : 20 বয়স : 49 লিঙ্গ : মহিলা</p> <p>ফটো উপলব্ধ</p>	<p># 162 JSP1335804</p> <p>নাম : জগনাথ চাৰহ পিতাৰ নাম: টংকেশ্বৰ চাৰহ ঘৰ নং : 54 বয়স : 49 লিঙ্গ : পুৰুষ</p> <p>ফটো উপলব্ধ</p>
<p># 163 JSP0087809</p> <p>নাম : পৰ্নিমা চাৰহ স্বামীৰ নাম: জগনাথ চাৰহ ঘৰ নং : 54 বয়স : 33 লিঙ্গ : মহিলা</p> <p>ফটো উপলব্ধ</p>	<p>164 RAE0012948</p> <p>নাম : পংকজ চাৰহ পিতাৰ নাম: ধনেশ্বৰ চাৰহ ঘৰ নং : 20 বয়স : 21 লিঙ্গ : পুৰুষ</p> <p>ফটো উপলব্ধ</p>	<p>165 RAE0185512</p> <p>নাম : সঞ্জীৱ চাৰহ পিতাৰ নাম: নামাই চাৰহ ঘৰ নং : 20 বয়স : 20 লিঙ্গ : পুৰুষ</p> <p>ফটো উপলব্ধ</p>
<p>166 JSP1335837</p> <p>নাম : গালা মিপুন পিতাৰ নাম: আমিৰনাথ মিপুন ঘৰ নং : 21 বয়স : 54 লিঙ্গ : পুৰুষ</p> <p>ফটো উপলব্ধ</p>	<p>167 JSP1335848</p> <p>নাম : আনাৰকলি মিপুন স্বামীৰ নাম: গালা মিপুন ঘৰ নং : 21 বয়স : 49 লিঙ্গ : মহিলা</p> <p>ফটো উপলব্ধ</p>	<p>168 JSP4943940</p> <p>নাম : ৰাজেশ মিপুন পিতাৰ নাম: গালা মিপুন ঘৰ নং : 21 বয়স : 26 লিঙ্গ : পুৰুষ</p> <p>ফটো উপলব্ধ</p>
<p># 169 JSP0641134</p> <p>নাম : চিলাদৈ চাৰহ স্বামীৰ নাম: ৰাজকুমাৰ চাৰহ ঘৰ নং : 22 বয়স : 25 লিঙ্গ : মহিলা</p> <p>ফটো উপলব্ধ</p>	<p>E 170 JSP1335871</p> <p>নাম : গদৰ মিপুন পিতাৰ নাম: শিৱাক মিপুন ঘৰ নং : 22 বয়স : 69 লিঙ্গ : পুৰুষ</p> <p>ফটো উপলব্ধ</p>	<p>171 JSP1335882</p> <p>নাম : বিৰেনদৈ মিপুন স্বামীৰ নাম: গদৰ মিপুন ঘৰ নং : 22 বয়স : 64 লিঙ্গ : মহিলা</p> <p>ফটো উপলব্ধ</p>
<p>172 JSP1335893</p> <p>নাম : বলিন মিপুন পিতাৰ নাম: গদৰ মিপুন ঘৰ নং : 22 বয়স : 44 লিঙ্গ : পুৰুষ</p> <p>ফটো উপলব্ধ</p>	<p># 173 JSP1159797</p> <p>নাম : জানমনী মিপুন স্বামীৰ নাম: কুনাই মিপুন ঘৰ নং : 53 বয়স : 44 লিঙ্গ : মহিলা</p> <p>ফটো উপলব্ধ</p>	<p>174 JSP1335906</p> <p>নাম : উম্পি মিপুন পিতাৰ নাম: গদৰ মিপুন ঘৰ নং : 22 বয়স : 42 লিঙ্গ : মহিলা</p> <p>ফটো উপলব্ধ</p>
<p>175 JSP1335939</p> <p>নাম : ৰঞ্জিত দৈমাৰী পিতাৰ নাম: গৌৰীকান্ত দৈমাৰী ঘৰ নং : 22 বয়স : 41 লিঙ্গ : পুৰুষ</p> <p>ফটো উপলব্ধ</p>	<p>176 JSP1335917</p> <p>নাম : নিত্যা মিপুন পিতাৰ নাম: গদৰ মিপুন ঘৰ নং : 22 বয়স : 40 লিঙ্গ : পুৰুষ</p> <p>ফটো উপলব্ধ</p>	<p>177 JSP0367615</p> <p>নাম : দেউবৰী চাৰহ স্বামীৰ নাম: মনুৰাম চাৰহ ঘৰ নং : 22 বয়স : 40 লিঙ্গ : মহিলা</p> <p>ফটো উপলব্ধ</p>
<p>178 JSP1335928</p> <p>নাম : অনিতা মিপুন স্বামীৰ নাম: নিত্যা মিপুন ঘৰ নং : 22 বয়স : 39 লিঙ্গ : মহিলা</p> <p>ফটো উপলব্ধ</p>	<p>179 JSP1159714</p> <p>নাম : মনালিচা মিপুন স্বামীৰ নাম: বলিন মিপুন ঘৰ নং : 22 বয়স : 35 লিঙ্গ : মহিলা</p> <p>ফটো উপলব্ধ</p>	<p>180 JSP0096297</p> <p>নাম : পাণ্ডুৰাম মিপুন পিতাৰ নাম: গদ মিপুন ঘৰ নং : 22 বয়স : 33 লিঙ্গ : পুৰুষ</p> <p>ফটো উপলব্ধ</p>



# 181 নাম : কুনাই মিপুন পিতাৰ নাম: গধৰ মিপুন ঘৰ নং : 53 বয়স : 33 লিঙ্গ : মহিলা	JSP0640581	# 182 নাম : দীলিপ মিপুন পিতাৰ নাম: গদ মিপুন ঘৰ নং : 64 বয়স : 32 লিঙ্গ : পুৰুষ	JSP0096487	183 নাম : বীতা মিপুন স্বামীৰ নাম: ফণ্ডিৰাম মিপুন ঘৰ নং : 22 বয়স : 32 লিঙ্গ : মহিলা	JSP0096495
# 184 নাম : ফাণ্ডনী দৈমাৰী স্বামীৰ নাম: বঞ্জিত দৈমাৰী ঘৰ নং : 72 বয়স : 30 লিঙ্গ : মহিলা	JSP0096776	# 185 নাম : উনচেই মিপুন স্বামীৰ নাম: দিলিপ মিপুন ঘৰ নং : 64 বয়স : 29 লিঙ্গ : মহিলা	JSP0097097	186 নাম : লাহন মিপুন পিতাৰ নাম: গদৰ মিপুন ঘৰ নং : 22 বয়স : 29 লিঙ্গ : পুৰুষ	JSP5125257
187 নাম : বনু মিপুন পিতাৰ নাম: নিত্যা মিপুন ঘৰ নং : 22 বয়স : 28 লিঙ্গ : পুৰুষ	RAE0136382	#2 188 নাম : মনোমতী দৈমাৰী পিতাৰ নাম: প্ৰিতম দৈমাৰী ঘৰ নং : 22 বয়স : 25 লিঙ্গ : মহিলা	JSP0640888	189 নাম : মনু মিপুন পিতাৰ নাম: নিত্যানন্দ মিপুন ঘৰ নং : 22 বয়স : 22 লিঙ্গ : পুৰুষ	RAE0140673
190 নাম : কৃষ্ণ দৈমাৰী পিতাৰ নাম: বঞ্জিত দৈমাৰী ঘৰ নং : 22 বয়স : 19 লিঙ্গ : পুৰুষ	RAE0212654	191 নাম : জাদৱ পাতিৰ পিতাৰ নাম: জগনাথ পাতিৰ ঘৰ নং : 23 বয়স : 59 লিঙ্গ : পুৰুষ	JSP1335940	192 নাম : ৰোহিনি পাতিৰ স্বামীৰ নাম: জাদৱ পাতিৰ ঘৰ নং : 23 বয়স : 54 লিঙ্গ : মহিলা	JSP1335951
193 নাম : ৰবিৰাম নৰহ পিতাৰ নাম: কান্তৰাম নৰহ ঘৰ নং : 24 বয়স : 77 লিঙ্গ : পুৰুষ	JSP1335962	194 নাম : ইন্দিৰা নৰহ স্বামীৰ নাম: ৰবিৰাম নৰহ ঘৰ নং : 24 বয়স : 69 লিঙ্গ : মহিলা	JSP1335973	195 নাম : বুদ্ধীনাথ নৰহ পিতাৰ নাম: কান্তৰাম নৰহ ঘৰ নং : 24 বয়স : 49 লিঙ্গ : পুৰুষ	JSP1335984
196 নাম : বিনমাই নৰহ স্বামীৰ নাম: বুদ্ধীনাথ নৰহ ঘৰ নং : 24 বয়স : 48 লিঙ্গ : মহিলা	JSP1335995	# 197 নাম : জতিশ দৈমাৰী পিতাৰ নাম: চন্দ্ৰকান্ত দৈমাৰী ঘৰ নং : 78 বয়স : 35 লিঙ্গ : পুৰুষ	JSP1336001	# 198 নাম : খানাইশ্ৰী দৈমাৰী স্বামীৰ নাম: জ্যোতিশ দৈমাৰী ঘৰ নং : 78 বয়স : 31 লিঙ্গ : মহিলা	JSP0106328
# 199 নাম : বিজয় নৰহ পিতাৰ নাম: ৰবিৰাম নৰহ ঘৰ নং : 65 বয়স : 29 লিঙ্গ : পুৰুষ	JSP0106658	200 নাম : দেউতি শইকীয়া পিতাৰ নাম: দন্দেশ্বৰ শইকীয়া ঘৰ নং : 26 বয়স : 74 লিঙ্গ : পুৰুষ	JSP1336045	201 নাম : হেমপ্ৰভা শইকীয়া স্বামীৰ নাম: দেউতি শইকীয়া ঘৰ নং : 26 বয়স : 69 লিঙ্গ : মহিলা	JSP1336056
202 নাম : ভাইটি শইকীয়া পিতাৰ নাম: দেউতি শইকীয়া ঘৰ নং : 26 বয়স : 39 লিঙ্গ : পুৰুষ	JSP1336067	203 নাম : পনিধৰ বসুমতাৰী পিতাৰ নাম: কুলাধৰ বসুমতাৰী ঘৰ নং : 26 বয়স : 35 লিঙ্গ : পুৰুষ	JSP1336078	204 নাম : অকিল বসুমতাৰী পিতাৰ নাম: জয়কান্ত বসুমতাৰী ঘৰ নং : 35 বয়স : 46 লিঙ্গ : পুৰুষ	JSP1336114
S 205 নাম : ভাৰতী মচাহাৰী স্বামীৰ নাম: ৰাহাপুৰী মচাহাৰী ঘৰ নং : 36 বয়স : 42 লিঙ্গ : মহিলা	JSP1336125	206 নাম : লয় মিৰি পিতাৰ নাম: গুণৰাম মিৰি ঘৰ নং : 39 বয়স : 33 লিঙ্গ : পুৰুষ	JSP0432856	207 নাম : হেমন্তী মিৰি স্বামীৰ নাম: লই মিৰি ঘৰ নং : 39 বয়স : 27 লিঙ্গ : মহিলা	JSP0434449
208 নাম : সত্ৰজীত কাৰ্দং পিতাৰ নাম: অনিল কাৰ্দং ঘৰ নং : 40 বয়স : 25 লিঙ্গ : পুৰুষ	RAE0073429	209 নাম : ৰনোজ প্ৰমে পিতাৰ নাম: লোকেন প্ৰমে ঘৰ নং : 41 বয়স : 36 লিঙ্গ : পুৰুষ	JSP1334878	210 নাম : সুমিত্ৰা প্ৰমে স্বামীৰ নাম: ৰোনুজ প্ৰমে ঘৰ নং : 41 বয়স : 35 লিঙ্গ : মহিলা	JSP9091380



211	JSP1334594	নাম : ভূমিধৰ মিলি পিতাৰ নাম: শশিধৰ মিলি ঘৰ নং : 42 বয়স : 35 লিঙ্গ : পুৰুষ	ফটো উপলব্ধ	212	JSP0674952	নাম : জ্যোতা মিলি স্বামীৰ নাম: ভূমিধৰ মিলি ঘৰ নং : 42 বয়স : 29 লিঙ্গ : মহিলা	ফটো উপলব্ধ	213	JSP0106336	নাম : দীনেশ নৰহ পিতাৰ নাম: ববিৰাম নৰহ ঘৰ নং : 43 বয়স : 31 লিঙ্গ : পুৰুষ	ফটো উপলব্ধ
214	JSP0106666	নাম : জিমি নৰহ স্বামীৰ নাম: দীনেশ নৰহ ঘৰ নং : 43 বয়স : 29 লিঙ্গ : মহিলা	ফটো উপলব্ধ	215	JSP0517813	নাম : পদোধৰ নৰহ পিতাৰ নাম: ববিনাথ নৰহ ঘৰ নং : 44 বয়স : 41 লিঙ্গ : পুৰুষ	ফটো উপলব্ধ	216	JSP1176296	নাম : ৰঞ্জিতা পেগু নৰহ স্বামীৰ নাম: পদোধৰ নৰহ ঘৰ নং : 44 বয়স : 27 লিঙ্গ : মহিলা	ফটো উপলব্ধ
217	JSP0640656	নাম : উমানন্দ চিন্তে মাতৃৰ নাম: ভূৱন চিন্তে ঘৰ নং : 45 বয়স : 27 লিঙ্গ : পুৰুষ	ফটো উপলব্ধ	218	JSP4965364	নাম : মনালিচা চিন্তে স্বামীৰ নাম: উমানন্দ চিন্তে ঘৰ নং : 45 বয়স : 24 লিঙ্গ : মহিলা	ফটো উপলব্ধ	219	JSP0640862	নাম : জতিমা ব্ৰহ্ম স্বামীৰ নাম: অঞ্জনা ব্ৰহ্ম ঘৰ নং : 89 বয়স : 27 লিঙ্গ : মহিলা	ফটো উপলব্ধ
220	JSP1095231	নাম : গীতা পেগু দাৰ স্বামীৰ নাম: যোগেশ দাৰ ঘৰ নং : 50 বয়স : 29 লিঙ্গ : মহিলা	ফটো উপলব্ধ	221	JSP5121124	নাম : যোগেশ দাৰ পিতাৰ নাম: ৰাজকুমাৰ দাৰ ঘৰ নং : 50 বয়স : 26 লিঙ্গ : পুৰুষ	ফটো উপলব্ধ	222	GZC1350045	নাম : মৌচুমি পেগু পিতাৰ নাম: কালিনাথ পেগু ঘৰ নং : 66 বয়স : 32 লিঙ্গ : মহিলা	ফটো উপলব্ধ
223	JSP0640219	নাম : অমল দলে পিতাৰ নাম: বিপিন দলে ঘৰ নং : 66 বয়স : 26 লিঙ্গ : পুৰুষ	ফটো উপলব্ধ	224	RAE0080424	নাম : ভূদাদেৱ বসুমতাৰী পিতাৰ নাম: উকিল বসুমতাৰী ঘৰ নং : গোজোনপুৰ বয়স : 25 লিঙ্গ : পুৰুষ	ফটো উপলব্ধ				



# 225 নাম : সুনীল বসুমতাৰী পিতাৰ নাম: আনন্দ বসুমতাৰী ঘৰ নং : 15 বয়স : 54 লিঙ্গ : পুৰুষ	JSP0518035 ফটো উপলব্ধ	# 226 নাম : বমেশ বসুমতাৰী পিতাৰ নাম: আনন্দ বসুমতাৰী ঘৰ নং : 0 বয়স : 47 লিঙ্গ : পুৰুষ	JSP0517904 ফটো উপলব্ধ	# 227 নাম : হোৰেশ বসুমতাৰী পিতাৰ নাম: আনন্দ বসুমতাৰী ঘৰ নং : 0 বয়স : 42 লিঙ্গ : পুৰুষ	JSP0517870 ফটো উপলব্ধ
# 228 নাম : অঞ্জলী বসুমতাৰী স্বামীৰ নাম: হোৰেশ বসুমতাৰী ঘৰ নং : 60 বয়স : 39 লিঙ্গ : মহিলা	JSP0517961 ফটো উপলব্ধ	# 229 নাম : বমাই ইছলাৰী স্বামীৰ নাম: ৰাজীব ইছলাৰী ঘৰ নং : 70 বয়স : 31 লিঙ্গ : মহিলা	JSP0518142 ফটো উপলব্ধ	# 230 নাম : ডিম্বেশ্বৰ দৈমাৰী পিতাৰ নাম: তিলক দৈমাৰী ঘৰ নং : 27 বয়স : 29 লিঙ্গ : পুৰুষ	JSP0517854 ফটো উপলব্ধ
# 231 নাম : হজৰৰসা বসুমতাৰী পিতাৰ নাম: চুনীল বসুমতাৰী ঘৰ নং : 63 বয়স : 27 লিঙ্গ : পুৰুষ	JSP0517680 ফটো উপলব্ধ	# 232 নাম : বাদুং নাৰ্জাৰী পিতাৰ নাম: গাদা নাৰ্জাৰী ঘৰ নং : 6 বয়স : 26 লিঙ্গ : পুৰুষ	JSP0518415 ফটো উপলব্ধ	# 233 নাম : দাৰেন ব্ৰহ্ম পিতাৰ নাম: অতুল ব্ৰহ্ম ঘৰ নং : 1 বয়স : 59 লিঙ্গ : পুৰুষ	JSP1336136 ফটো উপলব্ধ
# 234 নাম : নিবাৰী ব্ৰহ্ম স্বামীৰ নাম: ধৰেন ব্ৰহ্ম ঘৰ নং : 1 বয়স : 54 লিঙ্গ : মহিলা	JSP1336147 ফটো উপলব্ধ	# 235 নাম : ৰশ্মি ব্ৰহ্ম স্বামীৰ নাম: গুবিন ব্ৰহ্ম ঘৰ নং : 1 বয়স : 37 লিঙ্গ : মহিলা	RAE0099903 ফটো উপলব্ধ	# 236 নাম : বিশ্ব ব্ৰহ্ম পিতাৰ নাম: দাৰেন ব্ৰহ্ম ঘৰ নং : 1 বয়স : 32 লিঙ্গ : পুৰুষ	JSP0000786 ফটো উপলব্ধ
# 237 নাম : গুবিন ব্ৰহ্ম পিতাৰ নাম: দাৰেন ব্ৰহ্ম ঘৰ নং : 1 বয়স : 30 লিঙ্গ : পুৰুষ	JSP4966214 ফটো উপলব্ধ	# 238 নাম : প্ৰদীপ ব্ৰহ্ম পিতাৰ নাম: ধৰেন ব্ৰহ্ম ঘৰ নং : 1 বয়স : 25 লিঙ্গ : পুৰুষ	JSP4965570 ফটো উপলব্ধ	# 239 নাম : ৰাধেশ্বৰ ব্ৰহ্ম পিতাৰ নাম: অতুল ব্ৰহ্ম ঘৰ নং : 2 বয়স : 47 লিঙ্গ : পুৰুষ	JSP1336158 ফটো উপলব্ধ
# 240 নাম : নাৰে ব্ৰহ্ম স্বামীৰ নাম: ৰাধেশ্বৰ ব্ৰহ্ম ঘৰ নং : 2 বয়স : 44 লিঙ্গ : মহিলা	JSP1336169 ফটো উপলব্ধ	# 241 নাম : প্ৰতাপ ব্ৰহ্ম পিতাৰ নাম: ৰাধেশ্বৰ ব্ৰহ্ম ঘৰ নং : 37 বয়স : 30 লিঙ্গ : পুৰুষ	JSP4966156 ফটো উপলব্ধ	# 242 নাম : ভাদাৰছিং ব্ৰহ্ম পিতাৰ নাম: ৰাধেশ্বৰ ব্ৰহ্ম ঘৰ নং : 2 বয়স : 27 লিঙ্গ : পুৰুষ	JSP5119797 ফটো উপলব্ধ
# 243 নাম : কীৰ্ত্তী ব্ৰহ্ম স্বামীৰ নাম: বাদাৰসিং ব্ৰহ্ম ঘৰ নং : 2 বয়স : 23 লিঙ্গ : মহিলা	RAE0099911 ফটো উপলব্ধ	# 244 নাম : ধনীৰাম ব্ৰহ্ম পিতাৰ নাম: ৰাধেশ্বৰ ব্ৰহ্ম ঘৰ নং : 2 বয়স : 21 লিঙ্গ : পুৰুষ	RAE0211318 ফটো উপলব্ধ	# 245 নাম : বিশ্ব বসুমতাৰী পিতাৰ নাম: ফৰেন বসুমতাৰী ঘৰ নং : 3 বয়স : 79 লিঙ্গ : পুৰুষ	JSP1336170 ফটো উপলব্ধ
# 246 নাম : পুনিমা বসুমতাৰী স্বামীৰ নাম: বিজয় বসুমতাৰী ঘৰ নং : 3 বয়স : 44 লিঙ্গ : মহিলা	JSP1336238 ফটো উপলব্ধ	# 247 নাম : নিজয় বসুমতাৰী পিতাৰ নাম: বিশ্ব বসুমতাৰী ঘৰ নং : 58 বয়স : 44 লিঙ্গ : পুৰুষ	JSP1336192 ফটো উপলব্ধ	# 248 নাম : সঞ্জয় বসুমতাৰী পিতাৰ নাম: বিশ্ব বসুমতাৰী ঘৰ নং : 57 বয়স : 39 লিঙ্গ : পুৰুষ	JSP1336216 ফটো উপলব্ধ
# 249 নাম : চম্পাৱতী বসুমতাৰী স্বামীৰ নাম: নিজয় বসুমতাৰী ঘৰ নং : 58 বয়স : 39 লিঙ্গ : মহিলা	JSP3195322 ফটো উপলব্ধ	# 250 নাম : লক্ষী বসুমতাৰী স্বামীৰ নাম: বিজয় বসুমতাৰী ঘৰ নং : 62 বয়স : 30 লিঙ্গ : মহিলা	JSP0131656 ফটো উপলব্ধ	# 251 নাম : লক্ষীশ্ৰী বসুমতাৰী স্বামীৰ নাম: সঞ্জয় বসুমতাৰী ঘৰ নং : 57 বয়স : 29 লিঙ্গ : মহিলা	JSP0132068 ফটো উপলব্ধ
# 252 নাম : দমনটী বসুমতাৰী মাতৃৰ নাম: পুনিমা বসুমতাৰী ঘৰ নং : 3 বয়স : 24 লিঙ্গ : মহিলা	JSP1219930 ফটো উপলব্ধ	# 253 নাম : ইন্দ্ৰ বসুমতাৰী মাতৃৰ নাম: পুনিমা বসুমতাৰী ঘৰ নং : 3 বয়স : 23 লিঙ্গ : পুৰুষ	RAE0210617 ফটো উপলব্ধ	# 254 নাম : থানেন বসুমতাৰী পিতাৰ নাম: বেগীৰাম বসুমতাৰী ঘৰ নং : 4 বয়স : 57 লিঙ্গ : পুৰুষ	JSP1336249 ফটো উপলব্ধ



# 255 নাম : দিনেশ বসুমতাৰী পিতাৰ নাম: বেগৰাম বসুমতাৰী ঘৰ নং : 67 বয়স : 55 লিঙ্গ : পুৰুষ	JSP1336272 ফটো উপলব্ধ	# 256 নাম : কামেশ্বৰী বসুমতাৰী স্বামীৰ নাম: দিনেশ বসুমতাৰী ঘৰ নং : 67 বয়স : 49 লিঙ্গ : মহিলা	JSP1336283 ফটো উপলব্ধ	257 নাম : বুবেশী বসুমতাৰী স্বামীৰ নাম: থানৈন বসুমতাৰী ঘৰ নং : 4 বয়স : 49 লিঙ্গ : মহিলা	JSP1336250 ফটো উপলব্ধ
# 258 নাম : কৰন বসুমতাৰী পিতাৰ নাম: বেগৰাম বসুমতাৰী ঘৰ নং : 75 বয়স : 44 লিঙ্গ : পুৰুষ	JSP1336261 ফটো উপলব্ধ	# 259 নাম : গৌজমাছা বসুমতাৰী পিতাৰ নাম: দিনেশ বসুমতাৰী ঘৰ নং : 71 বয়স : 30 লিঙ্গ : পুৰুষ	JSP3195344 ফটো উপলব্ধ	# 260 নাম : নন্দৰাম বসুমতাৰী পিতাৰ নাম: থানৈন বসুমতাৰী ঘৰ নং : 69 বয়স : 29 লিঙ্গ : পুৰুষ	JSP3195333 ফটো উপলব্ধ
#2 261 নাম : প্ৰিজ বসুমতাৰী স্বামীৰ নাম: নন্দৰাম বসুমতাৰী ঘৰ নং : 4 বয়স : 28 লিঙ্গ : মহিলা	DWM2852663 ফটো উপলব্ধ	262 নাম : বৰগা বসুমতাৰী পিতাৰ নাম: থানৈন বসুমতাৰী ঘৰ নং : 8 বয়স : 26 লিঙ্গ : পুৰুষ	JSP0442939 ফটো উপলব্ধ	# 263 নাম : আৰনাইশ্ৰী বসুমতাৰী স্বামীৰ নাম: গেজেমচা বসুমতাৰী ঘৰ নং : 71 বয়স : 26 লিঙ্গ : মহিলা	JSP4966255 ফটো উপলব্ধ
# 264 নাম : গঙ্গাধৰ বসুমতাৰী পিতাৰ নাম: দিনেশ বসুমতাৰী ঘৰ নং : 46 বয়স : 20 লিঙ্গ : পুৰুষ	RAE0056242 ফটো উপলব্ধ	265 নাম : গেদা নাৰ্জাৰী পিতাৰ নাম: কান্তেশ্বৰ নাৰ্জাৰী ঘৰ নং : 6 বয়স : 46 লিঙ্গ : পুৰুষ	JSP1336294 ফটো উপলব্ধ	266 নাম : দাৰনি নাৰ্জাৰী স্বামীৰ নাম: গেদা নাৰ্জাৰী ঘৰ নং : 6 বয়স : 44 লিঙ্গ : মহিলা	JSP1336307 ফটো উপলব্ধ
267 নাম : আতাব বসুমতাৰী পিতাৰ নাম: গেন্দ্ৰী বসুমতাৰী ঘৰ নং : 6 বয়স : 31 লিঙ্গ : পুৰুষ	JSP0210997 ফটো উপলব্ধ	268 নাম : বহেন নাৰ্জাৰী পিতাৰ নাম: বুপচন নাৰ্জাৰী ঘৰ নং : 6 বয়স : 30 লিঙ্গ : পুৰুষ	JSP4946810 ফটো উপলব্ধ	269 নাম : পহেলা নাৰ্জাৰী স্বামীৰ নাম: বাদুং নাৰ্জাৰী ঘৰ নং : 6 বয়স : 25 লিঙ্গ : মহিলা	JSP4946497 ফটো উপলব্ধ
270 নাম : পৰমীতা নাৰ্জাৰী স্বামীৰ নাম: বহেন ঘৰ নং : 6 বয়স : 25 লিঙ্গ : মহিলা	RAE0100396 ফটো উপলব্ধ	271 নাম : মনেন বসুমতাৰী পিতাৰ নাম: বেগৰাম বসুমতাৰী ঘৰ নং : 7 বয়স : 52 লিঙ্গ : পুৰুষ	JSP1336318 ফটো উপলব্ধ	272 নাম : বনিতা বসুমতাৰী স্বামীৰ নাম: মনেন বসুমতাৰী ঘৰ নং : 7 বয়স : 44 লিঙ্গ : মহিলা	JSP1336329 ফটো উপলব্ধ
273 নাম : প্ৰিয়া ব্ৰহ্ম স্বামীৰ নাম: প্ৰতাপসিং ব্ৰহ্ম ঘৰ নং : 9 বয়স : 28 লিঙ্গ : মহিলা	JSP4965497 ফটো উপলব্ধ	274 নাম : লক্ষীমাই বসুমতাৰী পিতাৰ নাম: মনেন বসুমতাৰী ঘৰ নং : 7 বয়স : 24 লিঙ্গ : মহিলা	RAE0214106 ফটো উপলব্ধ	275 নাম : বশ্মি বসুমতাৰী পিতাৰ নাম: মনেন বসুমতাৰী ঘৰ নং : 7 বয়স : 22 লিঙ্গ : মহিলা	RAE0214189 ফটো উপলব্ধ
276 নাম : বিহুৰাম বসুমতাৰী পিতাৰ নাম: বেগৰাম বসুমতাৰী ঘৰ নং : 8 বয়স : 49 লিঙ্গ : পুৰুষ	JSP1336341 ফটো উপলব্ধ	277 নাম : স্বৰ্ণ বসুমতাৰী স্বামীৰ নাম: বিহুৰাম বসুমতাৰী ঘৰ নং : 8 বয়স : 43 লিঙ্গ : মহিলা	JSP1336352 ফটো উপলব্ধ	# 278 নাম : তিলেশ্বৰ বসুমতাৰী পিতাৰ নাম: বেগৰাম বসুমতাৰী ঘৰ নং : 79 বয়স : 43 লিঙ্গ : পুৰুষ	JSP1336374 ফটো উপলব্ধ
# 279 নাম : নন্দিতা বসুমতাৰী স্বামীৰ নাম: তিলেশ্বৰ বসুমতাৰী ঘৰ নং : 79 বয়স : 34 লিঙ্গ : মহিলা	JSP0244137 ফটো উপলব্ধ	280 নাম : প্ৰদীপ বসুমতাৰী পিতাৰ নাম: কমল বসুমতাৰী ঘৰ নং : 10 বয়স : 38 লিঙ্গ : পুৰুষ	JSP1336385 ফটো উপলব্ধ	281 নাম : উদাংসাৰ বসুমতাৰী পিতাৰ নাম: প্ৰদীপ বসুমতাৰী ঘৰ নং : 10 বয়স : 19 লিঙ্গ : পুৰুষ	RAE0233353 ফটো উপলব্ধ
282 নাম : সতানন্দ ইছলাৰী পিতাৰ নাম: লেথেন ইছলাৰী ঘৰ নং : 11 বয়স : 84 লিঙ্গ : পুৰুষ	JSP1336409 ফটো উপলব্ধ	283 নাম : দেবাং ইছলাৰী স্বামীৰ নাম: সুভাৰাম ইছলাৰী ঘৰ নং : 11 বয়স : 79 লিঙ্গ : মহিলা	JSP1336410 ফটো উপলব্ধ	E 284 নাম : সুনিল ইছলাৰী পিতাৰ নাম: সুভাৰাম ইছলাৰী ঘৰ নং : 11 বয়স : 52 লিঙ্গ : পুৰুষ	JSP1336421 ফটো উপলব্ধ



# 285 নাম : নাছনি ইছলাৰি স্বামীৰ নাম : সুনিলা ইছলাৰি ঘৰ নং : 32 বয়স : 45 লিঙ্গ : মহিলা	JSP1336432	ফটো উপলব্ধ	# 286 নাম : সঞ্জয় ইছলাৰি পিতাৰ নাম : সভাৰাম ইছলাৰি ঘৰ নং : 81 বয়স : 41 লিঙ্গ : পুৰুষ	JSP1336465	ফটো উপলব্ধ	# 287 নাম : বাজিৰ ইছলাৰি পিতাৰ নাম : সভাৰাম ইছলাৰি ঘৰ নং : 70 বয়স : 38 লিঙ্গ : পুৰুষ	JSP1336476	ফটো উপলব্ধ
288 নাম : বিনা বসুমতাৰী স্বামীৰ নাম : বাজিৰ বসুমতাৰী ঘৰ নং : 11 বয়স : 35 লিঙ্গ : মহিলা	JSP0640227	ফটো উপলব্ধ	289 নাম : সুমিত্ৰা ইছলাৰী স্বামীৰ নাম : জগত ইছলাৰী ঘৰ নং : 11 বয়স : 30 লিঙ্গ : মহিলা	JSP0016907	ফটো উপলব্ধ	290 নাম : প্ৰিয়া বড়ো ইছলাৰী স্বামীৰ নাম : লেতাচা ইছলাৰী ঘৰ নং : 11 বয়স : 30 লিঙ্গ : মহিলা	JSP4966420	ফটো উপলব্ধ
291 নাম : দেবেন বসুমতাৰী পিতাৰ নাম : বেনুধৰ বসুমতাৰী ঘৰ নং : 12 বয়স : 58 লিঙ্গ : পুৰুষ	JSP1336487	ফটো উপলব্ধ	292 নাম : হেমন্তী বসুমতাৰী স্বামীৰ নাম : দেবেন বসুমতাৰী ঘৰ নং : 12 বয়স : 49 লিঙ্গ : মহিলা	JSP1336498	ফটো উপলব্ধ	# 293 নাম : মনোজ গলে পিতাৰ নাম : চাবলাই দলে ঘৰ নং : 12 বয়স : 36 লিঙ্গ : পুৰুষ	JSP0295949	ফটো উপলব্ধ
294 নাম : খৰেন বসুমতাৰী পিতাৰ নাম : দেবেন বসুমতাৰী ঘৰ নং : 12 বয়স : 26 লিঙ্গ : পুৰুষ	JSP5125216	ফটো উপলব্ধ	295 নাম : ধনেন বসুমতাৰী পিতাৰ নাম : দেবেন বসুমতাৰী ঘৰ নং : 12 বয়স : 22 লিঙ্গ : পুৰুষ	RAE0213579	ফটো উপলব্ধ	296 নাম : দেবী স্বৰ্গীয়াৰী বসুমতাৰী স্বামীৰ নাম : কৰেন বসুমতাৰী ঘৰ নং : 12 বয়স : 20 লিঙ্গ : মহিলা	RAE0117648	ফটো উপলব্ধ
297 নাম : ৰমেশ বসুমতাৰী পিতাৰ নাম : আনন্দ বসুমতাৰী ঘৰ নং : 13 বয়স : 55 লিঙ্গ : পুৰুষ	JSP1336523	ফটো উপলব্ধ	298 নাম : হৰেন বসুমতাৰী পিতাৰ নাম : আনন্দ বসুমতাৰী ঘৰ নং : 13 বয়স : 51 লিঙ্গ : পুৰুষ	JSP1336501	ফটো উপলব্ধ	299 নাম : অঞ্জলি বসুমতাৰী স্বামীৰ নাম : হৰেন বসুমতাৰী ঘৰ নং : 13 বয়স : 47 লিঙ্গ : মহিলা	JSP1336512	ফটো উপলব্ধ
300 নাম : গেজে. স্ত্ৰী বসুমতাৰী পিতাৰ নাম : হোৰেশ বসুমতাৰী ঘৰ নং : 13 বয়স : 24 লিঙ্গ : মহিলা	RAE0201772	ফটো উপলব্ধ	301 নাম : তুষা গগৈ পিতাৰ নাম : প্ৰফুল্ল গগৈ ঘৰ নং : 13 বয়স : 22 লিঙ্গ : মহিলা	JSP1219948	ফটো উপলব্ধ	302 নাম : মন্তাচ বসুমতাৰী পিতাৰ নাম : চাহীৰাম বসুমতাৰী ঘৰ নং : 14 বয়স : 74 লিঙ্গ : পুৰুষ	JSP1336545	ফটো উপলব্ধ
303 নাম : থক্ষৰি বসুমতাৰী স্বামীৰ নাম : মন্তাচ বসুমতাৰী ঘৰ নং : 14 বয়স : 68 লিঙ্গ : মহিলা	JSP1336556	ফটো উপলব্ধ	304 নাম : কামল সিং বসুমতাৰী পিতাৰ নাম : মন্তাচ বসুমতাৰী ঘৰ নং : 14 বয়স : 44 লিঙ্গ : পুৰুষ	JSP1336567	ফটো উপলব্ধ	305 নাম : সত্যবতী মচাহাৰী বসুমতাৰী স্বামীৰ নাম : কামল বসুমতাৰী ঘৰ নং : 14 বয়স : 43 লিঙ্গ : মহিলা	JSP1336578	ফটো উপলব্ধ
306 নাম : হৰেন বসুমতাৰী পিতাৰ নাম : কৰ্মলাসিং বসুমতাৰী ঘৰ নং : 14 বয়স : 22 লিঙ্গ : পুৰুষ	RAE0215384	ফটো উপলব্ধ	307 নাম : দন্দাৰাম বসুমতাৰী পিতাৰ নাম : আনন্দ বসুমতাৰী ঘৰ নং : 15 বয়স : 60 লিঙ্গ : পুৰুষ	JSP1336589	ফটো উপলব্ধ	308 নাম : সুমথী বসুমতাৰী স্বামীৰ নাম : দন্দাৰাম বসুমতাৰী ঘৰ নং : 15 বয়স : 55 লিঙ্গ : মহিলা	JSP1336590	ফটো উপলব্ধ
309 নাম : চুমতি বসুমতাৰী স্বামীৰ নাম : সুনিলা বসুমতাৰী ঘৰ নং : 15 বয়স : 46 লিঙ্গ : মহিলা	JSP4965448	ফটো উপলব্ধ	310 নাম : ৰহিমা বসুমতাৰী পিতাৰ নাম : সুনিলা বসুমতাৰী ঘৰ নং : 15 বয়স : 24 লিঙ্গ : মহিলা	JSP7283344	ফটো উপলব্ধ	311 নাম : নৰেশ্বৰ মুছাহাৰী পিতাৰ নাম : হৰেন মুছাহাৰী ঘৰ নং : 16 বয়স : 84 লিঙ্গ : পুৰুষ	JSP1336603	ফটো উপলব্ধ
312 নাম : বিষহৰি মুছাহাৰী স্বামীৰ নাম : নৰেশ্বৰ মুছাহাৰী ঘৰ নং : 16 বয়স : 79 লিঙ্গ : মহিলা	JSP1336614	ফটো উপলব্ধ	# 313 নাম : বজাম মুছাহাৰী পিতাৰ নাম : নৰেশ্বৰ মুছাহাৰী ঘৰ নং : 68 বয়স : 45 লিঙ্গ : পুৰুষ	JSP1336625	ফটো উপলব্ধ	314 নাম : মনিমায়া মুছাহাৰী স্বামীৰ নাম : বজাম মুছাহাৰী ঘৰ নং : 16 বয়স : 38 লিঙ্গ : মহিলা	JSP1336658	ফটো উপলব্ধ



# 315 নাম : বিহুৰাম মুছাহাৰী পিতাৰ নাম : নৰেশ্বৰ মুছাহাৰী ঘৰ নং : 82 বয়স : 34 লিঙ্গ : পুৰুষ	JSP1336636 ফটো উপলব্ধ	316 নাম : ধনীৰাম মুছাহাৰী পিতাৰ নাম : নৰেশ্বৰ মুছাহাৰী ঘৰ নং : 16 বয়স : 27 লিঙ্গ : পুৰুষ	JSP0060996 ফটো উপলব্ধ	R 317 নাম : হাউদৰশী মুছাহাৰী পিতাৰ নাম : নৰেশ্বৰ মুছাহাৰী ঘৰ নং : 16 বয়স : 26 লিঙ্গ : মহিলা	JSP5129606 ফটো উপলব্ধ
318 নাম : চাদউৰশী মুছাহাৰী পিতাৰ নাম : নৰেশ্বৰ মুছাহাৰী ঘৰ নং : 16 বয়স : 26 লিঙ্গ : মহিলা	JSP9091224 ফটো উপলব্ধ	319 নাম : মন্দাৰাম বসুমতাৰী পিতাৰ নাম : আনঠেং বসুমতাৰী ঘৰ নং : 17 বয়স : 66 লিঙ্গ : পুৰুষ	JSP1336669 ফটো উপলব্ধ	320 নাম : টকলি বসুমতাৰী স্বামীৰ নাম : মন্দাৰাম বসুমতাৰী ঘৰ নং : 17 বয়স : 62 লিঙ্গ : মহিলা	JSP1336670 ফটো উপলব্ধ
# 321 নাম : জিমা ব্ৰহ্ম বসুমতাৰী স্বামীৰ নাম : দিলীপ বসুমতাৰী ঘৰ নং : 66 বয়স : 37 লিঙ্গ : মহিলা	RAE0102988 ফটো উপলব্ধ	# 322 নাম : দিলীপ বসুমতাৰী পিতাৰ নাম : মন্দাৰাম বসুমতাৰী ঘৰ নং : 66 বয়স : 33 লিঙ্গ : পুৰুষ	JSP0066845 ফটো উপলব্ধ	323 নাম : চবিন বসুমতাৰী পিতাৰ নাম : মন্দাৰাম বসুমতাৰী ঘৰ নং : 19 বয়স : 30 লিঙ্গ : পুৰুষ	JSP0067447 ফটো উপলব্ধ
324 নাম : স্বংস্ৰী বসুমতাৰী পিতাৰ নাম : মন্দাৰাম বসুমতাৰী ঘৰ নং : 17 বয়স : 26 লিঙ্গ : মহিলা	JSP1219922 ফটো উপলব্ধ	325 নাম : ৰাস্কণ্ডৰ বসুমতাৰী পিতাৰ নাম : মন্দাৰাম বসুমতাৰী ঘৰ নং : 17 বয়স : 23 লিঙ্গ : পুৰুষ	RAE0210609 ফটো উপলব্ধ	326 নাম : ভাৰত বসুমতাৰী পিতাৰ নাম : চৰ্মাৰ বসুমতাৰী ঘৰ নং : 18 বয়স : 61 লিঙ্গ : পুৰুষ	JSP1336692 ফটো উপলব্ধ
327 নাম : কান্দৰী বসুমতাৰী স্বামীৰ নাম : ভাৰত বসুমতাৰী ঘৰ নং : 18 বয়স : 59 লিঙ্গ : মহিলা	JSP1336705 ফটো উপলব্ধ	328 নাম : প্ৰদেশ্বৰ বসুমতাৰী পিতাৰ নাম : ভাৰত বসুমতাৰী ঘৰ নং : 18 বয়স : 32 লিঙ্গ : পুৰুষ	JSP0074047 ফটো উপলব্ধ	# 329 নাম : সনেশ্বৰ বসুমতাৰী পিতাৰ নাম : ভাৰত বসুমতাৰী ঘৰ নং : 59 বয়স : 29 লিঙ্গ : পুৰুষ	JSP5120977 ফটো উপলব্ধ
330 নাম : জোনাসী বসুমতাৰী স্বামীৰ নাম : সনেশ্বৰ বসুমতাৰী ঘৰ নং : 18 বয়স : 26 লিঙ্গ : মহিলা	JSP4966313 ফটো উপলব্ধ	331 নাম : ববিতা বসুমতাৰী স্বামীৰ নাম : প্ৰদেশ্বৰ বসুমতাৰী ঘৰ নং : 18 বয়স : 24 লিঙ্গ : মহিলা	JSP1224815 ফটো উপলব্ধ	332 নাম : তৰনি বসুমতাৰী পিতাৰ নাম : ৰবিলুচন বসুমতাৰী ঘৰ নং : 19 বয়স : 64 লিঙ্গ : পুৰুষ	JSP1336716 ফটো উপলব্ধ
333 নাম : ভুগালি বসুমতাৰী স্বামীৰ নাম : তৰনি বসুমতাৰী ঘৰ নং : 19 বয়স : 59 লিঙ্গ : মহিলা	JSP1336727 ফটো উপলব্ধ	# 334 নাম : গনেশ্বৰ বসুমতাৰী পিতাৰ নাম : তৰনি বসুমতাৰী ঘৰ নং : 64 বয়স : 40 লিঙ্গ : পুৰুষ	JSP1336738 ফটো উপলব্ধ	335 নাম : ভাৰতি মুছাহাৰী স্বামীৰ নাম : বিহুৰাম মুছাহাৰী ঘৰ নং : 19 বয়স : 38 লিঙ্গ : মহিলা	JSP1336749 ফটো উপলব্ধ
336 নাম : চম্পা বসুমতাৰী স্বামীৰ নাম : দৌইখোন বসুমতাৰী ঘৰ নং : 19 বয়স : 34 লিঙ্গ : মহিলা	RAE0212951 ফটো উপলব্ধ	337 নাম : দৈইখোন বসুমতাৰী পিতাৰ নাম : তৰনি বসুমতাৰী ঘৰ নং : 19 বয়স : 31 লিঙ্গ : পুৰুষ	JSP0080457 ফটো উপলব্ধ	338 নাম : চনেশ্বৰ বসুমতাৰী পিতাৰ নাম : দেৱেন বসুমতাৰী ঘৰ নং : 19 বয়স : 28 লিঙ্গ : পুৰুষ	JSP9091117 ফটো উপলব্ধ
339 নাম : বিজয় ব্ৰহ্ম পিতাৰ নাম : হালিৰাম ব্ৰহ্ম ঘৰ নং : 20 বয়স : 61 লিঙ্গ : পুৰুষ	JSP1336750 ফটো উপলব্ধ	340 নাম : অনিমা ব্ৰহ্ম স্বামীৰ নাম : বিজয় ব্ৰহ্ম ঘৰ নং : 20 বয়স : 59 লিঙ্গ : মহিলা	JSP1336761 ফটো উপলব্ধ	341 নাম : ৰুপা ব্ৰহ্ম পিতাৰ নাম : বিজয় ব্ৰহ্ম ঘৰ নং : 20 বয়স : 38 লিঙ্গ : মহিলা	JSP1336772 ফটো উপলব্ধ
342 নাম : ধৰমচাদ ব্ৰহ্ম পিতাৰ নাম : বিজয় ব্ৰহ্ম ঘৰ নং : 20 বয়স : 33 লিঙ্গ : পুৰুষ	JSP3195300 ফটো উপলব্ধ	343 নাম : সংগীতা ব্ৰহ্ম পিতাৰ নাম : ধৰমশাদ ব্ৰহ্ম ঘৰ নং : 20 বয়স : 29 লিঙ্গ : মহিলা	JSP0088609 ফটো উপলব্ধ	344 নাম : মিন্টু মৰাং পিতাৰ নাম : কোদোচ মৰাং ঘৰ নং : 20 বয়স : 21 লিঙ্গ : পুৰুষ	RAE0055616 ফটো উপলব্ধ



345 নাম : আকাৰাম দৈমাৰী পিতাৰ নাম: গৌৰিকান্ত দৈমাৰী ঘৰ নং : 21 বয়স : 55 লিঙ্গ : পুৰুষ	JSP1336783 ফটো উপলব্ধ	# 346 নাম : যান দৈমাৰী স্বামীৰ নাম: বাবুল দৈমাৰী ঘৰ নং : 32 বয়স : 32 লিঙ্গ : মহিলা	JSP5126032 ফটো উপলব্ধ	347 নাম : পইছালি দৈমাৰী স্বামীৰ নাম: ধোৰোমছাট দৈমাৰী ঘৰ নং : 21 বয়স : 27 লিঙ্গ : মহিলা	RAE0208686 ফটো উপলব্ধ
348 নাম : জিৎচাৰ স্বৰ্গীয়াৰী পিতাৰ নাম: ৰবিন্দ স্বৰ্গীয়াৰী ঘৰ নং : 21 বয়স : 25 লিঙ্গ : পুৰুষ	RAE0051615 ফটো উপলব্ধ	349 নাম : ধৰমচাদ দৈমাৰী পিতাৰ নাম: আকাৰাম দৈমাৰী ঘৰ নং : 21 বয়স : 25 লিঙ্গ : পুৰুষ	RAE0055442 ফটো উপলব্ধ	350 নাম : নৰেশ দৈমাৰী পিতাৰ নাম: আকাৰাম দৈমাৰী ঘৰ নং : 21 বয়স : 23 লিঙ্গ : পুৰুষ	RAE0055624 ফটো উপলব্ধ
351 নাম : ভদ্র দৈমাৰী পিতাৰ নাম: আকাৰাম দৈমাৰী ঘৰ নং : 21 বয়স : 22 লিঙ্গ : পুৰুষ	RAE0208330 ফটো উপলব্ধ	352 নাম : প্ৰিতম দৈমাৰী পিতাৰ নাম: গৌৰিকান্ত দৈমাৰী ঘৰ নং : 22 বয়স : 49 লিঙ্গ : পুৰুষ	JSP1336807 ফটো উপলব্ধ	353 নাম : মঞ্জু দৈমাৰী স্বামীৰ নাম: প্ৰিতম দৈমাৰী ঘৰ নং : 22 বয়স : 47 লিঙ্গ : মহিলা	JSP1336818 ফটো উপলব্ধ
354 নাম : কনকলতা দৈমাৰী পিতাৰ নাম: প্ৰিতম দৈমাৰী ঘৰ নং : 22 বয়স : 20 লিঙ্গ : মহিলা	RAE0211326 ফটো উপলব্ধ	355 নাম : ধনেশ্বৰ নাৰ্জাৰী পিতাৰ নাম: মদন নাৰ্জাৰী ঘৰ নং : 23 বয়স : 54 লিঙ্গ : পুৰুষ	JSP1336829 ফটো উপলব্ধ	356 নাম : দেইশ্ৰী নাৰ্জাৰী স্বামীৰ নাম: ধনেশ্বৰ নাৰ্জাৰী ঘৰ নং : 23 বয়স : 49 লিঙ্গ : মহিলা	JSP1336830 ফটো উপলব্ধ
357 নাম : অনন্ত নাৰ্জাৰী পিতাৰ নাম: ধনেশ্বৰ নাৰ্জাৰী ঘৰ নং : 23 বয়স : 27 লিঙ্গ : পুৰুষ	JSP0103127 ফটো উপলব্ধ	# 358 নাম : মাজুলী বসুমতাৰী নাৰ্জাৰী স্বামীৰ নাম: জয় চন্দ্ৰ নাৰ্জাৰী ঘৰ নং : 80 বয়স : 26 লিঙ্গ : মহিলা	JSP0605618 ফটো উপলব্ধ	# 359 নাম : জয় চন্দ্ৰ নাৰ্জাৰী পিতাৰ নাম: ধনেশ্বৰ নাৰ্জাৰী ঘৰ নং : 80 বয়স : 24 লিঙ্গ : পুৰুষ	JSP4965083 ফটো উপলব্ধ
360 নাম : ৰামে দৈমাৰী স্বামীৰ নাম: চন্দ্ৰকান্ত দৈমাৰী ঘৰ নং : 24 বয়স : 72 লিঙ্গ : মহিলা	JSP1336852 ফটো উপলব্ধ	361 নাম : লখীন্দ্ৰ দৈমাৰী পিতাৰ নাম: চন্দ্ৰকান্ত দৈমাৰী ঘৰ নং : 24 বয়স : 43 লিঙ্গ : পুৰুষ	JSP1336863 ফটো উপলব্ধ	# 362 নাম : পমিলা ইছলাৰী স্বামীৰ নাম: সঞ্জয় ইছলাৰী ঘৰ নং : 81 বয়স : 40 লিঙ্গ : মহিলা	JSP1336874 ফটো উপলব্ধ
363 নাম : চম্পা গয়াৰী দৈমাৰী স্বামীৰ নাম: লক্ষীন্দ্ৰ দৈমাৰী ঘৰ নং : 24 বয়স : 39 লিঙ্গ : মহিলা	JSP1336896 ফটো উপলব্ধ	364 নাম : সৰত দৈমাৰী পিতাৰ নাম: চন্দ্ৰকান্ত দৈমাৰী ঘৰ নং : 24 বয়স : 38 লিঙ্গ : পুৰুষ	JSP1336885 ফটো উপলব্ধ	365 নাম : বুৰাত বসুমতাৰী পিতাৰ নাম: কয়্যাসিং বসুমতাৰী ঘৰ নং : 25 বয়স : 51 লিঙ্গ : পুৰুষ	JSP1336909 ফটো উপলব্ধ
366 নাম : আমথি বসুমতাৰী স্বামীৰ নাম: বুৰাত বসুমতাৰী ঘৰ নং : 25 বয়স : 48 লিঙ্গ : মহিলা	JSP1336910 ফটো উপলব্ধ	367 নাম : প্ৰদীপ বসুমতাৰী পিতাৰ নাম: বুৰাত বসুমতাৰী ঘৰ নং : 25 বয়স : 27 লিঙ্গ : পুৰুষ	JSP1219906 ফটো উপলব্ধ	368 নাম : নিৰ্মালি বসুমতাৰী পিতাৰ নাম: বুৰাৰ বসুমতাৰী ঘৰ নং : 25 বয়স : 23 লিঙ্গ : মহিলা	JSP1219914 ফটো উপলব্ধ
369 নাম : কুলাধৰ বসুমতাৰী পিতাৰ নাম: সতান বসুমতাৰী ঘৰ নং : 26 বয়স : 62 লিঙ্গ : পুৰুষ	JSP1336921 ফটো উপলব্ধ	370 নাম : মিঠিংগা বসুমতাৰী পিতাৰ নাম: কুলাধৰ বসুমতাৰী ঘৰ নং : 26 বয়স : 30 লিঙ্গ : পুৰুষ	JSP0115568 ফটো উপলব্ধ	371 নাম : দেউৰৰী বসুমতাৰী স্বামীৰ নাম: পনীৰ্ধৰ বসুমতাৰী ঘৰ নং : 26 বয়স : 26 লিঙ্গ : মহিলা	JSP4965356 ফটো উপলব্ধ
372 নাম : অঞ্জলী বসুমতাৰী স্বামীৰ নাম: মিঠিংগা বসুমতাৰী ঘৰ নং : 26 বয়স : 26 লিঙ্গ : মহিলা	RAE0211607 ফটো উপলব্ধ	373 নাম : তিলক দৈমাৰী পিতাৰ নাম: মনিৰাম দৈমাৰী ঘৰ নং : 27 বয়স : 55 লিঙ্গ : পুৰুষ	JSP1336976 ফটো উপলব্ধ	374 নাম : বিনা দৈমাৰী স্বামীৰ নাম: তিলক দৈমাৰী ঘৰ নং : 27 বয়স : 51 লিঙ্গ : মহিলা	JSP1336987 ফটো উপলব্ধ



R 375 নাম : ডিম্বেশ্বৰ বসুমতাৰী পিতাৰ নাম: তিলক বসুমতাৰী ঘৰ নং : 29 বয়স : 28 লিঙ্গ : পুৰুষ	JSP0120139 ফটো উপলব্ধ	376 নাম : উদয় বসুমতাৰী পিতাৰ নাম: গজেন বসুমতাৰী ঘৰ নং : 29 বয়স : 26 লিঙ্গ : পুৰুষ	JSP4965935 ফটো উপলব্ধ	S 377 নাম : উৰ্মিলা দৈমাৰী পিতাৰ নাম: তিলক দৈমাৰী ঘৰ নং : 29 বয়স : 25 লিঙ্গ : মহিলা	JSP0641712 ফটো উপলব্ধ
378 নাম : সবিতা দৈমাৰী পিতাৰ নাম: তিলক দৈমাৰী ঘৰ নং : 27 বয়স : 23 লিঙ্গ : মহিলা	JSP1219880 ফটো উপলব্ধ	379 নাম : হিতেশ্বৰ দৈমাৰী পিতাৰ নাম: তিলক দৈমাৰী ঘৰ নং : 27 বয়স : 23 লিঙ্গ : পুৰুষ	JSP1219898 ফটো উপলব্ধ	380 নাম : পদমী বসুমতাৰী দৈমাৰী স্বামীৰ নাম: ডিম্বেশ্বৰ দৈমাৰী ঘৰ নং : 27 বয়স : 23 লিঙ্গ : মহিলা	RAE0147926 ফটো উপলব্ধ
381 নাম : অশিশ নাৰ্জাৰী স্বামীৰ নাম: মদন নাৰ্জাৰী ঘৰ নং : 28 বয়স : 71 লিঙ্গ : মহিলা	JSP1337004 ফটো উপলব্ধ	S 382 নাম : জ্যোতি পেগু নাৰ্জাৰী স্বামীৰ নাম: সুজিত নাৰ্জাৰী ঘৰ নং : 28 বয়স : 52 লিঙ্গ : মহিলা	JSP0394098 ফটো উপলব্ধ	S 383 নাম : সুজিত নাৰ্জাৰী পিতাৰ নাম: মদন নাৰ্জাৰী ঘৰ নং : 28 বয়স : 49 লিঙ্গ : পুৰুষ	JSP1337015 ফটো উপলব্ধ
384 নাম : লৱ নাৰ্জাৰী পিতাৰ নাম: মদন নাৰ্জাৰী ঘৰ নং : 28 বয়স : 42 লিঙ্গ : পুৰুষ	JSP1337026 ফটো উপলব্ধ	385 নাম : ধনশ্ৰী নাৰ্জাৰী স্বামীৰ নাম: লৱ নাৰ্জাৰী ঘৰ নং : 28 বয়স : 40 লিঙ্গ : মহিলা	JSP1337037 ফটো উপলব্ধ	386 নাম : পতিৰাম নাৰ্জাৰী পিতাৰ নাম: মদন নাৰ্জাৰী ঘৰ নং : 28 বয়স : 39 লিঙ্গ : পুৰুষ	JSP1337048 ফটো উপলব্ধ
387 নাম : হাংমা নাৰ্জাৰী স্বামীৰ নাম: পতিৰাম নাৰ্জাৰী ঘৰ নং : 28 বয়স : 35 লিঙ্গ : মহিলা	RAE0211920 ফটো উপলব্ধ	388 নাম : আনাও নাৰ্জাৰী স্বামীৰ নাম: পতিৰাম নাৰ্জাৰী ঘৰ নং : 28 বয়স : 31 লিঙ্গ : মহিলা	JSP0123307 ফটো উপলব্ধ	S 389 নাম : মনালিনী নাৰ্জাৰী পিতাৰ নাম: সুজিত নাৰ্জাৰী ঘৰ নং : 28 বয়স : 20 লিঙ্গ : মহিলা	RAE0098145 ফটো উপলব্ধ
390 নাম : বৰ্ষা নাৰ্জাৰী পিতাৰ নাম: লব নাৰ্জাৰী ঘৰ নং : 28 বয়স : 20 লিঙ্গ : মহিলা	RAE0212928 ফটো উপলব্ধ	391 নাম : গজেন বসুমতাৰী পিতাৰ নাম: চাহীৰাম বসুমতাৰী ঘৰ নং : 29 বয়স : 56 লিঙ্গ : পুৰুষ	JSP1337060 ফটো উপলব্ধ	392 নাম : মাণ্ডৰি বসুমতাৰী স্বামীৰ নাম: গজেন বসুমতাৰী ঘৰ নং : 29 বয়স : 50 লিঙ্গ : মহিলা	JSP1337071 ফটো উপলব্ধ
393 নাম : বিনদ বসুমতাৰী পিতাৰ নাম: গজেন বসুমতাৰী ঘৰ নং : 29 বয়স : 21 লিঙ্গ : পুৰুষ	RAE0051557 ফটো উপলব্ধ	394 নাম : সৰনা বসুমতাৰী স্বামীৰ নাম: কান্তি বসুমতাৰী ঘৰ নং : 30 বয়স : 47 লিঙ্গ : মহিলা	JSP1337093 ফটো উপলব্ধ	395 নাম : কান্ত বসুমতাৰী পিতাৰ নাম: কাঁয়াসিং বসুমতাৰী ঘৰ নং : 30 বয়স : 45 লিঙ্গ : পুৰুষ	JSP1337082 ফটো উপলব্ধ
396 নাম : হলিৰাম স্বৰ্গীয়াৰী পিতাৰ নাম: ৰবি স্বৰ্গীয়াৰী ঘৰ নং : 34 বয়স : 54 লিঙ্গ : পুৰুষ	JSP1337140 ফটো উপলব্ধ	397 নাম : মিন স্বৰ্গীয়াৰী স্বামীৰ নাম: হলিৰাম স্বৰ্গীয়াৰী ঘৰ নং : 34 বয়স : 49 লিঙ্গ : মহিলা	JSP1337151 ফটো উপলব্ধ	# 398 নাম : সুৰজ স্বৰ্গীয়াৰী পিতাৰ নাম: হলিৰাম স্বৰ্গীয়াৰী ঘৰ নং : 76 বয়স : 24 লিঙ্গ : পুৰুষ	JSP4966115 ফটো উপলব্ধ
# 399 নাম : পুনম নাৰ্জাৰী স্বৰ্গীয়াৰী স্বামীৰ নাম: সুৰজ স্বৰ্গীয়াৰী ঘৰ নং : 76 বয়স : 23 লিঙ্গ : মহিলা	RAE0005363 ফটো উপলব্ধ	400 নাম : সুমন স্বৰ্গীয়াৰী পিতাৰ নাম: হলিৰাম স্বৰ্গীয়াৰী ঘৰ নং : 34 বয়স : 22 লিঙ্গ : পুৰুষ	RAE0011122 ফটো উপলব্ধ	S 401 নাম : ৰাহাগুৰা মচাহাৰী পিতাৰ নাম: দয় মচাহাৰী ঘৰ নং : 35 বয়স : 50 লিঙ্গ : পুৰুষ	JSP1337184 ফটো উপলব্ধ
402 নাম : জ্যোতি বসুমতাৰী স্বামীৰ নাম: ভাদ্ৰীৰাম বসুমতাৰী ঘৰ নং : 35 বয়স : 46 লিঙ্গ : মহিলা	JSP1337173 ফটো উপলব্ধ	403 নাম : দীপালী বসুমতাৰী স্বামীৰ নাম: অকলী বসুমতাৰী ঘৰ নং : 35 বয়স : 26 লিঙ্গ : মহিলা	JSP0428615 ফটো উপলব্ধ	404 নাম : ৰমেন বসুমতাৰী পিতাৰ নাম: সুনিলা বসুমতাৰী ঘৰ নং : 35 বয়স : 25 লিঙ্গ : পুৰুষ	JSP5125281 ফটো উপলব্ধ

# 405 নাম : লাইশ্ৰী বড়ো বসুমতাৰী স্বামীৰ নাম: হাদউৰশা বসুমতাৰী ঘৰ নং : 63 বয়স : 24 লিঙ্গ : মহিলা	JSP5120118 ফটো উপলব্ধ	406 নাম : বিনয় বসুমতাৰী মাতৃৰ নাম: জ্যোতি বসুমতাৰী ঘৰ নং : 35 বয়স : 23 লিঙ্গ : পুৰুষ	JSP1213644 ফটো উপলব্ধ	407 নাম : তনজা বসুমতাৰী মাতৃৰ নাম: জ্যোতি বসুমতাৰী ঘৰ নং : 35 বয়স : 21 লিঙ্গ : মহিলা	RAE0029447 ফটো উপলব্ধ
408 নাম : বাহুল বসুমতাৰী মাতৃৰ নাম: জ্যোতি বসুমতাৰী ঘৰ নং : 35 বয়স : 21 লিঙ্গ : পুৰুষ	RAE0213223 ফটো উপলব্ধ	409 নাম : অঞ্জু বসুমতাৰী পিতাৰ নাম: ৰমেন বসুমতাৰী ঘৰ নং : 35 বয়স : 19 লিঙ্গ : মহিলা	RAE0119669 ফটো উপলব্ধ	410 নাম : হেমা বসুমতাৰী স্বামীৰ নাম: বিনয় বসুমতাৰী ঘৰ নং : 35 বয়স : 19 লিঙ্গ : মহিলা	RAE0199992 ফটো উপলব্ধ
411 নাম : মঙ্গল বসুমতাৰী পিতাৰ নাম: লতা বসুমতাৰী ঘৰ নং : 36 বয়স : 74 লিঙ্গ : পুৰুষ	JSP1337195 ফটো উপলব্ধ	412 নাম : মেব বসুমতাৰী স্বামীৰ নাম: মঙ্গল বসুমতাৰী ঘৰ নং : 36 বয়স : 64 লিঙ্গ : মহিলা	JSP1337208 ফটো উপলব্ধ	413 নাম : লকেন বসুমতাৰী পিতাৰ নাম: মঙ্গল বসুমতাৰী ঘৰ নং : 36 বয়স : 43 লিঙ্গ : পুৰুষ	JSP1337219 ফটো উপলব্ধ
414 নাম : মন্তো বসুমতাৰী পিতাৰ নাম: মঙ্গল বসুমতাৰী ঘৰ নং : 36 বয়স : 41 লিঙ্গ : পুৰুষ	JSP1337220 ফটো উপলব্ধ	415 নাম : বুফলা বসুমতাৰী স্বামীৰ নাম: লকেন বসুমতাৰী ঘৰ নং : 36 বয়স : 41 লিঙ্গ : মহিলা	RAE0107243 ফটো উপলব্ধ	# 416 নাম : বুপা বসুমতাৰী স্বামীৰ নাম: কনক বসুমতাৰী ঘৰ নং : 65 বয়স : 40 লিঙ্গ : মহিলা	JSP0429696 ফটো উপলব্ধ
417 নাম : ৰৈমন্তী বসুমতাৰী পিতাৰ নাম: মঙ্গল বসুমতাৰী ঘৰ নং : 36 বয়স : 37 লিঙ্গ : মহিলা	JSP1337242 ফটো উপলব্ধ	418 নাম : ফুলশ্ৰী বসুমতাৰী স্বামীৰ নাম: দানেশ্বৰ বসুমতাৰী ঘৰ নং : 39 বয়স : 54 লিঙ্গ : মহিলা	JSP1337311 ফটো উপলব্ধ	# 419 নাম : নলেন্দ্র বসুমতাৰী পিতাৰ নাম: দানেশ্বৰ বসুমতাৰী ঘৰ নং : 73 বয়স : 29 লিঙ্গ : পুৰুষ	JSP3195311 ফটো উপলব্ধ
420 নাম : লজিত বসুমতাৰী পিতাৰ নাম: দানেশ্বৰ বসুমতাৰী ঘৰ নং : 39 বয়স : 28 লিঙ্গ : পুৰুষ	JSP0164319 ফটো উপলব্ধ	# 421 নাম : বিনা বসুমতাৰী স্বামীৰ নাম: নলেন্দ্র বসুমতাৰী ঘৰ নং : 73 বয়স : 26 লিঙ্গ : মহিলা	JSP5120258 ফটো উপলব্ধ	422 নাম : শ্ৰিমলা বসুমতাৰী পিতাৰ নাম: দানেশ্বৰ বসুমতাৰী ঘৰ নং : 39 বয়স : 26 লিঙ্গ : মহিলা	JSP7283385 ফটো উপলব্ধ
423 নাম : বিমলা বসুমতাৰী পিতাৰ নাম: দানেশ্বৰ বসুমতাৰী ঘৰ নং : 39 বয়স : 24 লিঙ্গ : মহিলা	JSP7283310 ফটো উপলব্ধ	424 নাম : মনিন্দ্র নাৰ্জাৰী পিতাৰ নাম: ৰাজেন নাৰ্জাৰী ঘৰ নং : 40 বয়স : 59 লিঙ্গ : পুৰুষ	JSP1337344 ফটো উপলব্ধ	425 নাম : অস্বাই নাৰ্জাৰী স্বামীৰ নাম: মনেন নাৰ্জাৰী ঘৰ নং : 40 বয়স : 56 লিঙ্গ : মহিলা	JSP1337355 ফটো উপলব্ধ
426 নাম : ফৌৰমাইশ্বৰ নাৰ্জাৰী পিতাৰ নাম: মনেন্দ্র নাৰ্জাৰী ঘৰ নং : 80 বয়স : 28 লিঙ্গ : পুৰুষ	JSP0169029 ফটো উপলব্ধ	427 নাম : খৌৰমচাদ নাৰ্জাৰী পিতাৰ নাম: মনেন্দ্র নাৰ্জাৰী ঘৰ নং : 80 বয়স : 28 লিঙ্গ : পুৰুষ	JSP0169037 ফটো উপলব্ধ	428 নাম : ৰনচাইচাৰ নাৰ্জাৰী পিতাৰ নাম: মনিন্দ্র নাৰ্জাৰী ঘৰ নং : 80 বয়স : 27 লিঙ্গ : পুৰুষ	JSP9091257 ফটো উপলব্ধ
429 নাম : নিৰাশ্বৰ নাৰ্জাৰী পিতাৰ নাম: মনিন্দ্র নাৰ্জাৰী ঘৰ নং : 80 বয়স : 25 লিঙ্গ : পুৰুষ	JSP7283369 ফটো উপলব্ধ	430 নাম : উপেন বসুমতাৰী পিতাৰ নাম: নগেন বসুমতাৰী ঘৰ নং : 41 বয়স : 67 লিঙ্গ : পুৰুষ	JSP1337366 ফটো উপলব্ধ	431 নাম : চিত্ৰ বসুমতাৰী স্বামীৰ নাম: উপেন বসুমতাৰী ঘৰ নং : 41 বয়স : 49 লিঙ্গ : মহিলা	JSP1337377 ফটো উপলব্ধ
432 নাম : সবিতা বসুমতাৰী পিতাৰ নাম: উপেন বসুমতাৰী ঘৰ নং : 81 বয়স : 28 লিঙ্গ : মহিলা	JSP0171728 ফটো উপলব্ধ	433 নাম : ভাগ্যৱতী বসুমতাৰী পিতাৰ নাম: উপেন বসুমতাৰী ঘৰ নং : 81 বয়স : 24 লিঙ্গ : মহিলা	JSP4965109 ফটো উপলব্ধ	434 নাম : জগদীশু বসুমতাৰী পিতাৰ নাম: উপেন বসুমতাৰী ঘৰ নং : 41 বয়স : 23 লিঙ্গ : পুৰুষ	JSP3309416 ফটো উপলব্ধ



435 নাম : ৰেশমা বসুমতাৰী পিতাৰ নাম: উপেন বসুমতাৰী ঘৰ নং : 41 বয়স : 21 লিঙ্গ : মহিলা	RAE0213058 ফটো উপলব্ধ	436 নাম : চান স্বৰ্গীয়াৰী পিতাৰ নাম: দিহ স্বৰ্গীয়াৰী ঘৰ নং : 42 বয়স : 64 লিঙ্গ : পুৰুষ	JSP1337388 ফটো উপলব্ধ	437 নাম : সৰিতা স্বৰ্গীয়াৰী স্বামীৰ নাম: চান স্বৰ্গীয়াৰী ঘৰ নং : 42 বয়স : 51 লিঙ্গ : মহিলা	JSP1337399 ফটো উপলব্ধ
438 নাম : মনেশ্বৰ স্বৰ্গীয়াৰী পিতাৰ নাম: চান স্বৰ্গীয়াৰী ঘৰ নং : 42 বয়স : 20 লিঙ্গ : পুৰুষ	RAE0209791 ফটো উপলব্ধ	439 নাম : জৰনা বসুমতাৰী পিতাৰ নাম: গোপী বসুমতাৰী ঘৰ নং : 43 বয়স : 44 লিঙ্গ : পুৰুষ	JSP1337402 ফটো উপলব্ধ	440 নাম : থিংগিং বসুমতাৰী স্বামীৰ নাম: জৰনা বসুমতাৰী ঘৰ নং : 43 বয়স : 40 লিঙ্গ : মহিলা	JSP1337413 ফটো উপলব্ধ
E 441 নাম : গেন্দা বসুমতাৰী পিতাৰ নাম: গুৰুসিং বসুমতাৰী ঘৰ নং : 44 বয়স : 89 লিঙ্গ : পুৰুষ	JSP1337424 ফটো উপলব্ধ	442 নাম : টিংগিং বসুমতাৰী স্বামীৰ নাম: গেন্দা বসুমতাৰী ঘৰ নং : 44 বয়স : 79 লিঙ্গ : মহিলা	JSP1337435 ফটো উপলব্ধ	443 নাম : মহেন্দ্ৰ বসুমতাৰী পিতাৰ নাম: গেন্দা বসুমতাৰী ঘৰ নং : 44 বয়স : 45 লিঙ্গ : পুৰুষ	RAE0098996 ফটো উপলব্ধ
444 নাম : চোদামশ্ৰী বড়ো বসুমতাৰী স্বামীৰ নাম: মহেন্দ্ৰ বসুমতাৰী ঘৰ নং : 44 বয়স : 36 লিঙ্গ : মহিলা	RAE0109181 ফটো উপলব্ধ	445 নাম : চীৰেন মোছাহাৰী পিতাৰ নাম: দম মোছাহাৰী ঘৰ নং : 45 বয়স : 66 লিঙ্গ : পুৰুষ	JSP1337457 ফটো উপলব্ধ	446 নাম : বিৱাৰী মোছাহাৰী স্বামীৰ নাম: চিৰেন মোছাহাৰী ঘৰ নং : 45 বয়স : 59 লিঙ্গ : মহিলা	JSP1337468 ফটো উপলব্ধ
447 নাম : কানিৰাম মুচাহাৰী পিতাৰ নাম: হিৰেন মুচাহাৰী ঘৰ নং : 8৫ বয়স : 28 লিঙ্গ : পুৰুষ	JSP5119540 ফটো উপলব্ধ	S 448 নাম : সুলেখা মোছাহাৰী পিতাৰ নাম: হিৰেন মুচাহাৰী ঘৰ নং : 8৫ বয়স : 26 লিঙ্গ : মহিলা	JSP5125661 ফটো উপলব্ধ	449 নাম : পূৰ্ণিমা মুচাহাৰী পিতাৰ নাম: হিৰেন মুচাহাৰী ঘৰ নং : 8৫ বয়স : 24 লিঙ্গ : মহিলা	JSP5127337 ফটো উপলব্ধ
450 নাম : অনসলা মোছাহাৰী পিতাৰ নাম: সিৰেন মোছাহাৰী ঘৰ নং : 45 বয়স : 23 লিঙ্গ : পুৰুষ	RAE0187104 ফটো উপলব্ধ	451 নাম : ললিত গয়াৰী পিতাৰ নাম: ৰাজেন গয়াৰী ঘৰ নং : 47 বয়স : 49 লিঙ্গ : পুৰুষ	JSP1337491 ফটো উপলব্ধ	452 নাম : বিশ্বে গয়াৰী স্বামীৰ নাম: ললিত গয়াৰী ঘৰ নং : 47 বয়স : 44 লিঙ্গ : মহিলা	JSP1337504 ফটো উপলব্ধ
453 নাম : সত্য গয়াৰী পিতাৰ নাম: ললিত গয়াৰী ঘৰ নং : 89 বয়স : 27 লিঙ্গ : পুৰুষ	JSP0640938 ফটো উপলব্ধ	454 নাম : মহেশ্বৰ গয়াৰী পিতাৰ নাম: ললিত গয়াৰী ঘৰ নং : 47 বয়স : 22 লিঙ্গ : পুৰুষ	RAE0082909 ফটো উপলব্ধ	E 455 নাম : মঙলসিং বসুমতাৰী পিতাৰ নাম: ববুৰাম বসুমতাৰী ঘৰ নং : 48 বয়স : 74 লিঙ্গ : পুৰুষ	JSP1337515 ফটো উপলব্ধ
456 নাম : পদনি বসুমতাৰী স্বামীৰ নাম: মঙলসিং বসুমতাৰী ঘৰ নং : 48 বয়স : 66 লিঙ্গ : মহিলা	JSP1337526 ফটো উপলব্ধ	457 নাম : বৃধৱাৰী বসুমতাৰী স্বামীৰ নাম: মঙ্গল বসুমতাৰী ঘৰ নং : 48 বয়স : 63 লিঙ্গ : মহিলা	JSP1337537 ফটো উপলব্ধ	458 নাম : ধিৰাজ বসুমতাৰী পিতাৰ নাম: মঙ্গল বসুমতাৰী ঘৰ নং : 48 বয়স : 41 লিঙ্গ : পুৰুষ	JSP1337548 ফটো উপলব্ধ
459 নাম : ৰেন বসুমতাৰী পিতাৰ নাম: মঙ্গল বসুমতাৰী ঘৰ নং : 48 বয়স : 39 লিঙ্গ : মহিলা	JSP1337559 ফটো উপলব্ধ	460 নাম : ৰাজিৰ বসুমতাৰী পিতাৰ নাম: মঙ্গল বসুমতাৰী ঘৰ নং : 48 বয়স : 37 লিঙ্গ : পুৰুষ	JSP1337560 ফটো উপলব্ধ	461 নাম : বিনা বসুমতাৰী স্বামীৰ নাম: ধিৰাজ বসুমতাৰী ঘৰ নং : 48 বয়স : 33 লিঙ্গ : মহিলা	JSP0461566 ফটো উপলব্ধ
462 নাম : মিটন বসুমতাৰী পিতাৰ নাম: মংগলসিং বসুমতাৰী ঘৰ নং : 8৮ বয়স : 26 লিঙ্গ : পুৰুষ	JSP9091182 ফটো উপলব্ধ	463 নাম : প্ৰচান্ত বসুমতাৰী পিতাৰ নাম: মংগলসিং বসুমতাৰী ঘৰ নং : 8৮ বয়স : 24 লিঙ্গ : পুৰুষ	JSP9059932 ফটো উপলব্ধ	464 নাম : সুনীয়া বসুমতাৰী পিতাৰ নাম: মংগলসিং বসুমতাৰী ঘৰ নং : 48 বয়স : 24 লিঙ্গ : মহিলা	RAE0113787 ফটো উপলব্ধ



465 নাম : অজিত ব্ৰহ্ম পিতাৰ নাম: বুপাৰাম ব্ৰহ্ম ঘৰ নং : 49 বয়স : 84 লিঙ্গ : পুৰুষ	JSP1337571 ফটো উপলব্ধ	466 নাম : হাবে ব্ৰহ্ম স্বামীৰ নাম: অজিত ব্ৰহ্ম ঘৰ নং : 49 বয়স : 74 লিঙ্গ : মহিলা	JSP1337582 ফটো উপলব্ধ	467 নাম : মহিমা ব্ৰহ্ম পিতাৰ নাম: অজিত ব্ৰহ্ম ঘৰ নং : 49 বয়স : 42 লিঙ্গ : মহিলা	JSP1337593 ফটো উপলব্ধ
468 নাম : ধলনি ব্ৰহ্ম পিতাৰ নাম: অজিত ব্ৰহ্ম ঘৰ নং : 49 বয়স : 39 লিঙ্গ : মহিলা	JSP1337606 ফটো উপলব্ধ	469 নাম : অৰ্জুন ব্ৰহ্ম পিতাৰ নাম: অজিত ব্ৰহ্ম ঘৰ নং : 89 বয়স : 32 লিঙ্গ : পুৰুষ	JSP9091307 ফটো উপলব্ধ	470 নাম : খগেশ্বৰ বসুমতাৰী পিতাৰ নাম: কাকেশ্বৰ বসুমতাৰী ঘৰ নং : 50 বয়স : 74 লিঙ্গ : পুৰুষ	JSP1337617 ফটো উপলব্ধ
471 নাম : ৰেনথী বসুমতাৰী স্বামীৰ নাম: খগেশ্বৰ বসুমতাৰী ঘৰ নং : 50 বয়স : 69 লিঙ্গ : মহিলা	JSP1337628 ফটো উপলব্ধ	472 নাম : বিদাংশী বসুমতাৰী পিতাৰ নাম: খগেশ্বৰ বসুমতাৰী ঘৰ নং : 50 বয়স : 27 লিঙ্গ : মহিলা	JSP0470476 ফটো উপলব্ধ	473 নাম : কুমাৰণ বসুমতাৰী পিতাৰ নাম: স্বগেশ্বৰ বসুমতাৰী ঘৰ নং : 50 বয়স : 34 লিঙ্গ : পুৰুষ	JSP1337651 ফটো উপলব্ধ
474 নাম : ৰঞ্জীতা বসুমতাৰী স্বামীৰ নাম: কুমাৰ বসুমতাৰী ঘৰ নং : 50 বয়স : 34 লিঙ্গ : মহিলা	JSP9091513 ফটো উপলব্ধ	475 নাম : বলেন নাৰ্জাৰী পিতাৰ নাম: ৰাজেন নাৰ্জাৰী ঘৰ নং : 51 বয়স : 59 লিঙ্গ : পুৰুষ	JSP1337662 ফটো উপলব্ধ	476 নাম : সিমাংশী নাৰ্জাৰী স্বামীৰ নাম: বলেন নাৰ্জাৰী ঘৰ নং : 51 বয়স : 49 লিঙ্গ : মহিলা	JSP1337673 ফটো উপলব্ধ
# 477 নাম : বীৰগন নাৰ্জাৰী পিতাৰ নাম: বলেন নাৰ্জাৰী ঘৰ নং : 51 বয়স : 25 লিঙ্গ : পুৰুষ	JSP0640714 ফটো উপলব্ধ	478 নাম : ধনজিৎ নাৰ্জাৰী পিতাৰ নাম: বলেন নাৰ্জাৰী ঘৰ নং : 51 বয়স : 23 লিঙ্গ : পুৰুষ	JSP9091158 ফটো উপলব্ধ	479 নাম : সনেন নাৰ্জাৰী পিতাৰ নাম: ৰাজেন নাৰ্জাৰী ঘৰ নং : 52 বয়স : 64 লিঙ্গ : পুৰুষ	JSP1337684 ফটো উপলব্ধ
480 নাম : দল নাৰ্জাৰী স্বামীৰ নাম: সনেন নাৰ্জাৰী ঘৰ নং : 52 বয়স : 59 লিঙ্গ : মহিলা	JSP1337695 ফটো উপলব্ধ	481 নাম : জয়চাদ নাৰ্জাৰী পিতাৰ নাম: চনেন নাৰ্জাৰী ঘৰ নং : 52 বয়স : 28 লিঙ্গ : পুৰুষ	JSP9091083 ফটো উপলব্ধ	482 নাম : কনসৰ নাৰ্জাৰী পিতাৰ নাম: সনেন নাৰ্জাৰী ঘৰ নং : 52 বয়স : 28 লিঙ্গ : পুৰুষ	JSP3307006 ফটো উপলব্ধ
483 নাম : যোগমায়া চেতীয়া নাৰ্জাৰী স্বামীৰ নাম: কামচাৰ নাৰ্জাৰী ঘৰ নং : 52 বয়স : 27 লিঙ্গ : মহিলা	JSP9091653 ফটো উপলব্ধ	484 নাম : গুৱৰতী নাৰ্জাৰী পিতাৰ নাম: চনেন নাৰ্জাৰী ঘৰ নং : 52 বয়স : 25 লিঙ্গ : মহিলা	JSP0640375 ফটো উপলব্ধ	485 নাম : ধৰআমছৰ নাৰ্জাৰী পিতাৰ নাম: সোনেৰ নাৰ্জাৰী ঘৰ নং : 52 বয়স : 22 লিঙ্গ : পুৰুষ	RAE0103952 ফটো উপলব্ধ
486 নাম : মাইনাও ৰামচিয়াৰী নাৰ্জাৰী স্বামীৰ নাম: ধৰআমছৰ নাৰ্জাৰী ঘৰ নং : 52 বয়স : 21 লিঙ্গ : মহিলা	RAE0186999 ফটো উপলব্ধ	487 নাম : ব্ৰজেন বসুমতাৰী পিতাৰ নাম: মচুৰ বসুমতাৰী ঘৰ নং : 53 বয়স : 54 লিঙ্গ : পুৰুষ	JSP1337708 ফটো উপলব্ধ	488 নাম : গালি বসুমতাৰী স্বামীৰ নাম: ব্ৰজেন বসুমতাৰী ঘৰ নং : 53 বয়স : 50 লিঙ্গ : মহিলা	JSP1337719 ফটো উপলব্ধ
489 নাম : নমলী বসুমতাৰী স্বামীৰ নাম: বুদ্ধেশ্বৰ বসুমতাৰী ঘৰ নং : 53 বয়স : 25 লিঙ্গ : মহিলা	RAE0097840 ফটো উপলব্ধ	490 নাম : গোনেশ্বৰ বসুমতাৰী পিতাৰ নাম: ব্ৰজেন্দ্ৰ বসুমতাৰী ঘৰ নং : 53 বয়স : 25 লিঙ্গ : পুৰুষ	JSP4965638 ফটো উপলব্ধ	491 নাম : জেৰেমচা বসুমতাৰী পিতাৰ নাম: ব্ৰজেন্দ্ৰ বসুমতাৰী ঘৰ নং : 53 বয়স : 24 লিঙ্গ : পুৰুষ	JSP4965984 ফটো উপলব্ধ
492 নাম : পৰ্ণিমা বসুমতাৰী পিতাৰ নাম: ব্ৰজেন্দ্ৰ বসুমতাৰী ঘৰ নং : 53 বয়স : 19 লিঙ্গ : মহিলা	RAE0212993 ফটো উপলব্ধ	493 নাম : বীনা স্বৰ্গীয়াৰী স্বামীৰ নাম: বলন স্বৰ্গীয়াৰী ঘৰ নং : 58 বয়স : 49 লিঙ্গ : মহিলা	JSP0198176 ফটো উপলব্ধ	494 নাম : বলন স্বৰ্গীয়াৰী পিতাৰ নাম: বানা স্বৰ্গীয়াৰী ঘৰ নং : 58 বয়স : 48 লিঙ্গ : পুৰুষ	JSP0198135 ফটো উপলব্ধ



495	JSP1216530
নাম : দেবেশ্বৰ শ্বৰ্গীয়াৰী পিতাৰ নাম: বালান শ্বৰ্গীয়াৰী ঘৰ নং : ৫৪ বয়স : 29 লিঙ্গ : পুৰুষ	ফটো উপলব্ধ

496	RAE0097691
নাম : সংগীতা শ্বৰ্গীয়াৰী স্বামীৰ নাম: দেবেশ্বৰ শ্বৰ্গীয়াৰী ঘৰ নং : 54 বয়স : 23 লিঙ্গ : মহিলা	ফটো উপলব্ধ

497	JSP0200279
নাম : পবিত্ৰ হাজোৱাৰী পিতাৰ নাম: শুকুৰাসং হাজোৱাৰী ঘৰ নং : ৫৫ বয়স : 37 লিঙ্গ : পুৰুষ	ফটো উপলব্ধ

498	JSP0200386
নাম : ভনী হাজোৱাৰী স্বামীৰ নাম: পবিত্ৰ হাজোৱাৰী ঘৰ নং : ৫৫ বয়স : 35 লিঙ্গ : মহিলা	ফটো উপলব্ধ

# 499	JSP5120639
নাম : বৃদেশ্বৰ বসুমতাৰী পিতাৰ নাম: ব্ৰজেন্দ্ৰ বসুমতাৰী ঘৰ নং : 74 বয়স : 28 লিঙ্গ : পুৰুষ	ফটো উপলব্ধ

500	RAE0052662
নাম : ৰূপালি শ্বৰ্গীয়াৰী পিতাৰ নাম: পবিত্ৰ হাজোৱাৰী ঘৰ নং : 55 বয়স : 26 লিঙ্গ : মহিলা	ফটো উপলব্ধ

S 501	JSP0480277
নাম : তৰংগ সিংঘা পিতাৰ নাম: নিৰাৰণ সিংঘা ঘৰ নং : ৫৬ বয়স : ৪9 লিঙ্গ : পুৰুষ	ফটো উপলব্ধ

S 502	JSP0481085
নাম : শেৱালি সিংহা স্বামীৰ নাম: তৰংগ সিংহ ঘৰ নং : ৫৬ বয়স : 28 লিঙ্গ : মহিলা	ফটো উপলব্ধ

R 503	JSP0513457
নাম : চমপা দৈমাৰী পিতাৰ নাম: চিমন দৈমাৰী ঘৰ নং : 79 বয়স : 27 লিঙ্গ : মহিলা	ফটো উপলব্ধ

# 504	RAE0159442
নাম : দেৰহাসাত দৈমাৰী পিতাৰ নাম: লখিন্দ্ৰ দৈমাৰী ঘৰ নং : 24 বয়স : 19 লিঙ্গ : পুৰুষ	ফটো উপলব্ধ



505 নাম : মামণি বৰুৱা স্বামীৰ নাম: পদ্মী বৰুৱা ঘৰ নং : 0 বয়স : 59 লিঙ্গ : মহিলা	JSP0517631 ফটো উপলব্ধ	# 506 নাম : কাঞ্চন মতি পেণ্ড স্বামীৰ নাম: প্ৰেমকান্ত পেণ্ড ঘৰ নং : 300 বয়স : 46 লিঙ্গ : মহিলা	JSP0517623 ফটো উপলব্ধ	# 507 নাম : মনোজ পংগংগ পিতাৰ নাম: মণি কান্ত পংগিংগ ঘৰ নং : 13 বয়স : 46 লিঙ্গ : পুৰুষ	JSP0517490 ফটো উপলব্ধ
# 508 নাম : জ্যোতিৰেখা টায়েং স্বামীৰ নাম: দিব্য টায়েং ঘৰ নং : 26 বয়স : 31 লিঙ্গ : মহিলা	JSP0518225 ফটো উপলব্ধ	# 509 নাম : নগীনী পংগিংগ স্বামীৰ নাম: বাবা পংগিংগ ঘৰ নং : 2 বয়স : 28 লিঙ্গ : মহিলা	JSP0518001 ফটো উপলব্ধ	510 নাম : তৰুলতা বৰা স্বামীৰ নাম: প্ৰশান্ত বৰা ঘৰ নং : 0 বয়স : 28 লিঙ্গ : মহিলা	JSP0517763 ফটো উপলব্ধ
511 নাম : জুশা পৈত স্বামীৰ নাম: প্ৰণব পৈত ঘৰ নং : 0 বয়স : 27 লিঙ্গ : মহিলা	JSP0517805 ফটো উপলব্ধ	512 নাম : প্ৰাঞ্জলী পেণ্ড পিতাৰ নাম: প্ৰেমকান্ত পেণ্ড ঘৰ নং : 0 বয়স : 27 লিঙ্গ : মহিলা	JSP0517615 ফটো উপলব্ধ	513 নাম : জোনমনি মৰাংগ স্বামীৰ নাম: বিকাশ মৰাংগ ঘৰ নং : 0 বয়স : 27 লিঙ্গ : মহিলা	JSP0518464 ফটো উপলব্ধ
514 নাম : পুতলী বৰুৱা পিতাৰ নাম: পদ্মী বৰুৱা ঘৰ নং : 0 বয়স : 27 লিঙ্গ : মহিলা	JSP0404442 ফটো উপলব্ধ	# 515 নাম : জোনমনি পংগিংগ স্বামীৰ নাম: মনোজ পংগিংগ ঘৰ নং : 13 বয়স : 26 লিঙ্গ : মহিলা	JSP0517524 ফটো উপলব্ধ	# 516 নাম : নবিন মৰাংগ পিতাৰ নাম: কেশব মৰাংগ ঘৰ নং : 5 বয়স : 25 লিঙ্গ : পুৰুষ	JSP0518431 ফটো উপলব্ধ
517 নাম : মহেন্দ দাৰ পিতাৰ নাম: সুকলাল দাৰ ঘৰ নং : 1 বয়স : 80 লিঙ্গ : পুৰুষ	JSP1339782 ফটো উপলব্ধ	518 নাম : আৰ দাৰ স্বামীৰ নাম: মহেন্দ দাৰ ঘৰ নং : 1 বয়স : 75 লিঙ্গ : মহিলা	JSP1339793 ফটো উপলব্ধ	519 নাম : কাৰপুং দাৰ পিতাৰ নাম: মহেন্দ দাৰ ঘৰ নং : 1 বয়স : 49 লিঙ্গ : পুৰুষ	JSP1339817 ফটো উপলব্ধ
520 নাম : অৰন দাৰ পিতাৰ নাম: মহেন্দ দাৰ ঘৰ নং : 1 বয়স : 44 লিঙ্গ : পুৰুষ	JSP1339862 ফটো উপলব্ধ	521 নাম : আতাক দাৰ স্বামীৰ নাম: লেবেদ দাৰ ঘৰ নং : 1 বয়স : 39 লিঙ্গ : মহিলা	JSP1339840 ফটো উপলব্ধ	522 নাম : নম্বতা দাৰ স্বামীৰ নাম: ৰাজেন দাৰ ঘৰ নং : 1 বয়স : 31 লিঙ্গ : মহিলা	JSP0001099 ফটো উপলব্ধ
523 নাম : মনিকান্ত পাংগিংগ পিতাৰ নাম: বাপুং পাংগিংগ ঘৰ নং : 2 বয়স : 76 লিঙ্গ : পুৰুষ	JSP1339884 ফটো উপলব্ধ	524 নাম : মনেশ্বৰী পাংগিংগ স্বামীৰ নাম: মনিকান্ত পাংগিংগ ঘৰ নং : 2 বয়স : 69 লিঙ্গ : মহিলা	JSP1339895 ফটো উপলব্ধ	525 নাম : মনোজ পাংগিংগ পিতাৰ নাম: মনিকান্ত পাংগিংগ ঘৰ নং : 2 বয়স : 47 লিঙ্গ : পুৰুষ	JSP1339919 ফটো উপলব্ধ
526 নাম : বাবাং পাংগিংগ পিতাৰ নাম: মনিকান্ত পাংগিংগ ঘৰ নং : 2 বয়স : 41 লিঙ্গ : পুৰুষ	JSP1339908 ফটো উপলব্ধ	527 নাম : সবেশ্বৰ পাংগিংগ পিতাৰ নাম: মনিকান্ত পাংগিংগ ঘৰ নং : 3 বয়স : 47 লিঙ্গ : পুৰুষ	JSP1339920 ফটো উপলব্ধ	528 নাম : চেনাই পাংগিংগ স্বামীৰ নাম: সবেশ্বৰ পাংগিংগ ঘৰ নং : 3 বয়স : 37 লিঙ্গ : মহিলা	JSP1339931 ফটো উপলব্ধ
529 নাম : কেশৱ মৰাং পিতাৰ নাম: ধমেশ্বৰ মৰাং ঘৰ নং : 5 বয়স : 61 লিঙ্গ : পুৰুষ	JSP1339964 ফটো উপলব্ধ	530 নাম : ৰুমা মৰাং স্বামীৰ নাম: কেশৱ মৰাং ঘৰ নং : 5 বয়স : 59 লিঙ্গ : মহিলা	JSP1339975 ফটো উপলব্ধ	531 নাম : সচিভ্ৰতা মৰাং টায়েং স্বামীৰ নাম: ৰাজু টায়েং ঘৰ নং : 5 বয়স : 39 লিঙ্গ : মহিলা	JSP1339997 ফটো উপলব্ধ
532 নাম : বিকাশ মৰাং পিতাৰ নাম: কেশৱ মৰাং ঘৰ নং : 5 বয়স : 27 লিঙ্গ : পুৰুষ	JSP0190736 ফটো উপলব্ধ	533 নাম : বিহুতী টায়েং মৰাং স্বামীৰ নাম: নবীন মৰাং ঘৰ নং : 05 বয়স : 25 লিঙ্গ : মহিলা	RAE0083451 ফটো উপলব্ধ	534 নাম : ইৰাদৈ পাংগিংগ স্বামীৰ নাম: নামাই পাংগিংগ ঘৰ নং : 6 বয়স : 69 লিঙ্গ : মহিলা	JSP1340063 ফটো উপলব্ধ



535 নাম : বীৰেন পেণ্ড পিতাৰ নাম: নুমল পেণ্ড ঘৰ নং : 6 বয়স : 64 লিঙ্গ : পুৰুষ	JSP1340029 ফটো উপলব্ধ	536 নাম : গাখীৰতী পেণ্ড স্বামীৰ নাম: বীৰেন পেণ্ড ঘৰ নং : 6 বয়স : 57 লিঙ্গ : মহিলা	JSP1340030 ফটো উপলব্ধ	537 নাম : ববিতা পাংগিং পিতাৰ নাম: তিলক দাৰিক ঘৰ নং : 6 বয়স : 45 লিঙ্গ : মহিলা	JSP1340074 ফটো উপলব্ধ
538 নাম : তিলক দাৰিক মাতৃৰ নাম: মৈনা দাৰিক ঘৰ নং : 6 বয়স : 44 লিঙ্গ : পুৰুষ	JSP0487009 ফটো উপলব্ধ	539 নাম : দিপক পাংগিং পিতাৰ নাম: নামাই পাংগিং ঘৰ নং : 6 বয়স : 43 লিঙ্গ : পুৰুষ	JSP1340085 ফটো উপলব্ধ	540 নাম : ভক্তী পাংগিং স্বামীৰ নাম: দিপক পাংগিং ঘৰ নং : 6 বয়স : 39 লিঙ্গ : মহিলা	JSP1340096 ফটো উপলব্ধ
541 নাম : চৰান সিং পেণ্ড পিতাৰ নাম: বীৰেন পেণ্ড ঘৰ নং : 6 বয়স : 39 লিঙ্গ : পুৰুষ	JSP1340041 ফটো উপলব্ধ	542 নাম : বঞ্জীতা পেণ্ড পিতাৰ নাম: বীৰেন পেণ্ড ঘৰ নং : 6 বয়স : 37 লিঙ্গ : মহিলা	JSP1340052 ফটো উপলব্ধ	543 নাম : পুন্যৰতী পেণ্ড স্বামীৰ নাম: শৰন সিং পেণ্ড ঘৰ নং : 6 বয়স : 37 লিঙ্গ : মহিলা	JSP1340109 ফটো উপলব্ধ
544 নাম : নেনেই পাংগিং স্বামীৰ নাম: দিপক পাংগিং ঘৰ নং : 6 বয়স : 36 লিঙ্গ : মহিলা	JSP0210146 ফটো উপলব্ধ	545 নাম : প্ৰভাত পাংগিং মাতৃৰ নাম: ইৰাদেই পাংগিং ঘৰ নং : 6 বয়স : 32 লিঙ্গ : পুৰুষ	JSP1340110 ফটো উপলব্ধ	546 নাম : প্ৰমিতা পাংগিং পিতাৰ নাম: ৰাজু পাংগিং ঘৰ নং : 6 বয়স : 26 লিঙ্গ : মহিলা	JSP1213651 ফটো উপলব্ধ
547 নাম : কৰিশা দলে পাংগিং স্বামীৰ নাম: প্ৰভাত পাংগিং ঘৰ নং : 06 বয়স : 26 লিঙ্গ : মহিলা	RAE0083493 ফটো উপলব্ধ	548 নাম : ভদ্ৰ নাথ দাৰিক পিতাৰ নাম: তিলক দাৰিক ঘৰ নং : 6 বয়স : 20 লিঙ্গ : পুৰুষ	RAE0137034 ফটো উপলব্ধ	549 নাম : ৰাজু পাংগিং পিতাৰ নাম: নামাই পাংগিং ঘৰ নং : 8 বয়স : 41 লিঙ্গ : পুৰুষ	JSP1340121 ফটো উপলব্ধ
550 নাম : সৱিতা পাংগিং স্বামীৰ নাম: ৰাজু পাংগিং ঘৰ নং : 8 বয়স : 39 লিঙ্গ : মহিলা	JSP1340132 ফটো উপলব্ধ	# 551 নাম : মীনা টায়েং স্বামীৰ নাম: বিচিত্ৰ টায়েং ঘৰ নং : 98 বয়স : 28 লিঙ্গ : মহিলা	JSP5125877 ফটো উপলব্ধ	552 নাম : উনে মিছং স্বামীৰ নাম: মনো মিছং ঘৰ নং : 9 বয়স : 45 লিঙ্গ : মহিলা	JSP1340154 ফটো উপলব্ধ
553 নাম : খগেন দলে পিতাৰ নাম: লংগিৰ দলে ঘৰ নং : 10 বয়স : 61 লিঙ্গ : পুৰুষ	JSP1340165 ফটো উপলব্ধ	554 নাম : বৈজন্তী দলে স্বামীৰ নাম: খগেন দলে ঘৰ নং : 10 বয়স : 59 লিঙ্গ : মহিলা	JSP1340176 ফটো উপলব্ধ	555 নাম : দেলেদেল দলে পিতাৰ নাম: খগেন দলে ঘৰ নং : 10 বয়স : 33 লিঙ্গ : পুৰুষ	JSP0004119 ফটো উপলব্ধ
# 556 নাম : টও দলে পিতাৰ নাম: খগেন দলে ঘৰ নং : 22 বয়স : 31 লিঙ্গ : পুৰুষ	JSP0004598 ফটো উপলব্ধ	557 নাম : জিতানজলি দলে পিতাৰ নাম: দেলেদেল দলে ঘৰ নং : 10 বয়স : 29 লিঙ্গ : মহিলা	JSP1069143 ফটো উপলব্ধ	# 558 নাম : ৰশ্মিৰেখা পেণ্ড দলে স্বামীৰ নাম: টও দলে ঘৰ নং : 22 বয়স : 21 লিঙ্গ : মহিলা	RAE0080549 ফটো উপলব্ধ
559 নাম : মনি পেণ্ড পিতাৰ নাম: চেনি পেণ্ড ঘৰ নং : 11 বয়স : 74 লিঙ্গ : পুৰুষ	JSP1340198 ফটো উপলব্ধ	560 নাম : সাবিত্ৰী পেণ্ড স্বামীৰ নাম: মনি পেণ্ড ঘৰ নং : 11 বয়স : 69 লিঙ্গ : মহিলা	JSP1340212 ফটো উপলব্ধ	561 নাম : জয়ন্ত পেণ্ড পিতাৰ নাম: মনি পেণ্ড ঘৰ নং : 11 বয়স : 42 লিঙ্গ : পুৰুষ	JSP0016949 ফটো উপলব্ধ
562 নাম : ইন্দেশ্বৰ পেণ্ড পিতাৰ নাম: মনি পেণ্ড ঘৰ নং : 11 বয়স : 33 লিঙ্গ : পুৰুষ	JSP1340234 ফটো উপলব্ধ	563 নাম : প্ৰনিতা পেণ্ড স্বামীৰ নাম: জয়ন্ত পেণ্ড ঘৰ নং : 11 বয়স : 32 লিঙ্গ : মহিলা	JSP0016428 ফটো উপলব্ধ	564 নাম : মনিকা দলে পেণ্ড স্বামীৰ নাম: ইন্দেশ্বৰ পেণ্ড ঘৰ নং : 11 বয়স : 30 লিঙ্গ : মহিলা	JSP0016956 ফটো উপলব্ধ



565 নাম : মনিকা চাৰহ পেণ্ড স্বামীৰ নাম: হৰিশ পেণ্ড ঘৰ নং : 11 বয়স : 30 লিঙ্গ : মহিলা	JSP5126008 ফটো উপলব্ধ	566 নাম : হৰিশ পেণ্ড পিতাৰ নাম: মনি পেণ্ড ঘৰ নং : 11 বয়স : 28 লিঙ্গ : পুৰুষ	JSP0017988 ফটো উপলব্ধ	567 নাম : চাবলাই দলে পিতাৰ নাম: মটন দলে ঘৰ নং : 12 বয়স : 67 লিঙ্গ : পুৰুষ	JSP1340256 ফটো উপলব্ধ
568 নাম : ৰাজিৰ দলে পিতাৰ নাম: চাবলাই দলে ঘৰ নং : 12 বয়স : 45 লিঙ্গ : পুৰুষ	JSP1340278 ফটো উপলব্ধ	569 নাম : ৰীনা দলে স্বামীৰ নাম: ৰাজিৰ দলে ঘৰ নং : 12 বয়স : 43 লিঙ্গ : মহিলা	JSP1340289 ফটো উপলব্ধ	S 570 নাম : ভান দলে পিতাৰ নাম: ৰাজিৰ দলে ঘৰ নং : 12 বয়স : 41 লিঙ্গ : মহিলা	JSP1340290 ফটো উপলব্ধ
571 নাম : অঞ্জন দলে পিতাৰ নাম: ৰাজিৰ দলে ঘৰ নং : 12 বয়স : 39 লিঙ্গ : পুৰুষ	JSP1340303 ফটো উপলব্ধ	572 নাম : বেবি দলে স্বামীৰ নাম: অঞ্জন দলে ঘৰ নং : 12 বয়স : 36 লিঙ্গ : মহিলা	JSP1340245 ফটো উপলব্ধ	573 নাম : কৃষ্ণা দলে পিতাৰ নাম: চাপলাই দলে ঘৰ নং : 30 বয়স : 30 লিঙ্গ : মহিলা	JSP0027789 ফটো উপলব্ধ
574 নাম : তাচিলং টায়েং পিতাৰ নাম: কাতিৰাম টায়েং ঘৰ নং : 14 বয়স : 43 লিঙ্গ : পুৰুষ	JSP1340347 ফটো উপলব্ধ	575 নাম : অমৰনাথ মিপুন পিতাৰ নাম: ৰাজেন মিপুন ঘৰ নং : 15 বয়স : 79 লিঙ্গ : পুৰুষ	JSP1340370 ফটো উপলব্ধ	576 নাম : পিছিৰিং মিপুন স্বামীৰ নাম: অমৰনাথ মিপুন ঘৰ নং : 15 বয়স : 77 লিঙ্গ : মহিলা	JSP1340381 ফটো উপলব্ধ
577 নাম : জগনাথ মিপুন পিতাৰ নাম: অমৰনাথ মিপুন ঘৰ নং : 15 বয়স : 57 লিঙ্গ : পুৰুষ	JSP1340392 ফটো উপলব্ধ	578 নাম : মৰমি মিপুন স্বামীৰ নাম: জগনাথ মিপুন ঘৰ নং : 15 বয়স : 49 লিঙ্গ : মহিলা	JSP1340405 ফটো উপলব্ধ	#2 579 নাম : ৰতেশ্বৰ মিপুন পিতাৰ নাম: অমৰনাথ মিপুন ঘৰ নং : 15 বয়স : 38 লিঙ্গ : পুৰুষ	JSP1340416 ফটো উপলব্ধ
580 নাম : ৰপালী মিপুন স্বামীৰ নাম: ৰতেশ্বৰ মিপুন ঘৰ নং : 15 বয়স : 36 লিঙ্গ : মহিলা	JSP1340438 ফটো উপলব্ধ	581 নাম : কুশল মিপুন পিতাৰ নাম: অমৰনাথ মিপুন ঘৰ নং : 15 বয়স : 33 লিঙ্গ : পুৰুষ	JSP1340427 ফটো উপলব্ধ	582 নাম : জয়ৰাম মিপুন পিতাৰ নাম: জগনাথ মিপুন ঘৰ নং : 15 বয়স : 24 লিঙ্গ : পুৰুষ	JSP9090754 ফটো উপলব্ধ
E 583 নাম : দত্তৰাম মৰাং পিতাৰ নাম: ৰবিন মৰাং ঘৰ নং : 17 বয়স : 89 লিঙ্গ : পুৰুষ	JSP1340450 ফটো উপলব্ধ	584 নাম : অমৰতি মৰাং স্বামীৰ নাম: দত্তৰাম মৰাং ঘৰ নং : 17 বয়স : 87 লিঙ্গ : মহিলা	JSP1340461 ফটো উপলব্ধ	585 নাম : মনিধৰ মৰাং পিতাৰ নাম: দত্তৰাম মৰাং ঘৰ নং : 17 বয়স : 51 লিঙ্গ : পুৰুষ	JSP1340472 ফটো উপলব্ধ
586 নাম : সবিতী মৰাং স্বামীৰ নাম: মনিধৰ মৰাং ঘৰ নং : 17 বয়স : 47 লিঙ্গ : মহিলা	JSP1340483 ফটো উপলব্ধ	587 নাম : কিৰণ মৰাং পিতাৰ নাম: মনিধৰ মৰাং ঘৰ নং : 17 বয়স : 20 লিঙ্গ : পুৰুষ	RAE0048017 ফটো উপলব্ধ	588 নাম : দৈৱকী মৰাং স্বামীৰ নাম: ৰূপেশ্বৰ মৰাং ঘৰ নং : 18 বয়স : 57 লিঙ্গ : মহিলা	JSP1340494 ফটো উপলব্ধ
589 নাম : ভীম মৰাং পিতাৰ নাম: ৰূপেশ্বৰ মৰাং ঘৰ নং : 18 বয়স : 39 লিঙ্গ : পুৰুষ	JSP1340507 ফটো উপলব্ধ	590 নাম : নন্দিনি মৰাং স্বামীৰ নাম: ভীম মৰাং ঘৰ নং : 18 বয়স : 30 লিঙ্গ : মহিলা	JSP0074567 ফটো উপলব্ধ	591 নাম : দিলীপ বাছাৰ পিতাৰ নাম: ধৰমসিং বাছাৰ ঘৰ নং : 19 বয়স : 49 লিঙ্গ : পুৰুষ	JSP1340530 ফটো উপলব্ধ
592 নাম : আকান বাছাৰ স্বামীৰ নাম: দিলীপ বাছাৰ ঘৰ নং : 19 বয়স : 47 লিঙ্গ : মহিলা	JSP1340541 ফটো উপলব্ধ	593 নাম : বিদ্যা বাছাৰ স্বামীৰ নাম: ৰাহুল বাছাৰ ঘৰ নং : 19 বয়স : 45 লিঙ্গ : মহিলা	JSP1340563 ফটো উপলব্ধ	594 নাম : ভৰত বাছাৰ পিতাৰ নাম: ধৰমসিং বাছাৰ ঘৰ নং : 19 বয়স : 44 লিঙ্গ : পুৰুষ	JSP1340574 ফটো উপলব্ধ



595 নাম : ৰাজু বাছাৰ পিতাৰ নাম: স্বৰমসিং বাছাৰ ঘৰ নং : 19 বয়স : 44 লিঙ্গ : পুৰুষ	JSP1340596 ফটো উপলব্ধ	596 নাম : জীৱন বাছাৰ পিতাৰ নাম: ধৰমসিং বাছাৰ ঘৰ নং : 19 বয়স : 33 লিঙ্গ : পুৰুষ	JSP0080069 ফটো উপলব্ধ	597 নাম : আশ্বিনজ্যোতি বাছাৰ স্বামীৰ নাম: জীৱন বাছাৰ ঘৰ নং : 19 বয়স : 32 লিঙ্গ : মহিলা	JSP0080309 ফটো উপলব্ধ
598 নাম : মেৰী বাছাৰ পিতাৰ নাম: ৰাজু বাছাৰ ঘৰ নং : 19 বয়স : 26 লিঙ্গ : মহিলা	JSP4941670 ফটো উপলব্ধ	599 নাম : নিকুমনী মিলি বাচাৰ স্বামীৰ নাম: জুৱেল বাচাৰ ঘৰ নং : 19 বয়স : 23 লিঙ্গ : মহিলা	RAE0048082 ফটো উপলব্ধ	600 নাম : জুৱেল বাচাৰ পিতাৰ নাম: ৰাজু বাসাৰ ঘৰ নং : 19 বয়স : 22 লিঙ্গ : পুৰুষ	JSP1216548 ফটো উপলব্ধ
601 নাম : আমাক বাছাৰ পিতাৰ নাম: জীৱন বাছাৰ ঘৰ নং : 19 বয়স : 21 লিঙ্গ : পুৰুষ	RAE0104778 ফটো উপলব্ধ	602 নাম : কোদোচ মাৰাং পিতাৰ নাম: দত্তৰাম মাৰাং ঘৰ নং : 20 বয়স : 54 লিঙ্গ : পুৰুষ	JSP1340609 ফটো উপলব্ধ	603 নাম : জুনৱালা মাৰাং স্বামীৰ নাম: কোদোচ মাৰাং ঘৰ নং : 20 বয়স : 51 লিঙ্গ : মহিলা	JSP1340610 ফটো উপলব্ধ
604 নাম : নুমল চাৰহ পিতাৰ নাম: বিশ্বনাথ চাৰহ ঘৰ নং : 21 বয়স : 60 লিঙ্গ : পুৰুষ	JSP1340621 ফটো উপলব্ধ	605 নাম : কলিমতী চাৰহ স্বামীৰ নাম: নুমল চাৰহ ঘৰ নং : 21 বয়স : 57 লিঙ্গ : মহিলা	JSP1340632 ফটো উপলব্ধ	# 606 নাম : ৰাজকুমাৰ চাৰা পিতাৰ নাম: নুমল চাৰা ঘৰ নং : 22 বয়স : 26 লিঙ্গ : পুৰুষ	JSP0518332 ফটো উপলব্ধ
607 নাম : বেনু মৰাং পিতাৰ নাম: মাতৰাম মৰাং ঘৰ নং : 25 বয়স : 42 লিঙ্গ : পুৰুষ	JSP2782210 ফটো উপলব্ধ	608 নাম : মনিচা মৰাং স্বামীৰ নাম: বেনু মৰাং ঘৰ নং : 25 বয়স : 34 লিঙ্গ : মহিলা	JSP2782243 ফটো উপলব্ধ	609 নাম : মীনা দলে স্বামীৰ নাম: চবলে দলে ঘৰ নং : 31 বয়স : 50 লিঙ্গ : মহিলা	JSP1166065 ফটো উপলব্ধ
610 নাম : খীনা মায়া ছেত্ৰী পিতাৰ নাম: ৰাজেন ছেত্ৰী ঘৰ নং : 40 বয়স : 28 লিঙ্গ : মহিলা	JSP0247221 ফটো উপলব্ধ	611 নাম : উজ্জল পাংগিং পিতাৰ নাম: মনিকান্ত পাংগিং ঘৰ নং : 47 বয়স : 21 লিঙ্গ : পুৰুষ	RAE0225177 ফটো উপলব্ধ	612 নাম : উত্তম বসুমতাৰী পিতাৰ নাম: মহেশ বসুমতাৰী ঘৰ নং : 48 বয়স : 29 লিঙ্গ : পুৰুষ	JSP0517664 ফটো উপলব্ধ
613 নাম : বিক্রম পাংগিং পিতাৰ নাম: মনিকান্ত পাংগিং ঘৰ নং : 57 বয়স : 23 লিঙ্গ : পুৰুষ	JSP3308012 ফটো উপলব্ধ	614 নাম : বিচিত্ৰ টায়েং পিতাৰ নাম: বিনোদ টায়েং ঘৰ নং : 98 বয়স : 27 লিঙ্গ : পুৰুষ	RAE0032060 ফটো উপলব্ধ	615 নাম : প্ৰেমকান্ত পেণ্ডু পিতাৰ নাম: বিবিশন পেণ্ডু ঘৰ নং : 300 বয়স : 62 লিঙ্গ : পুৰুষ	JSP0517672 ফটো উপলব্ধ



616 নাম : অমদ চাৰহ পিতাৰ নাম: বাদাম চাৰহ ঘৰ নং : 1 বয়স : 65 লিঙ্গ : পুৰুষ	JSP1347928 ফটো উপলব্ধ	617 নাম : অমিনা চাৰহ স্বামীৰ নাম: অমৃত চাৰহ ঘৰ নং : 1 বয়স : 63 লিঙ্গ : মহিলা	JSP1347939 ফটো উপলব্ধ	618 নাম : দেবেন চাৰহ পিতাৰ নাম: অমৃত চাৰহ ঘৰ নং : 1 বয়স : 41 লিঙ্গ : পুৰুষ	JSP1347951 ফটো উপলব্ধ
619 নাম : চুমিতা চাৰহ স্বামীৰ নাম: দেবেন চাৰহ ঘৰ নং : 1 বয়স : 36 লিঙ্গ : মহিলা	JSP1347973 ফটো উপলব্ধ	620 নাম : তুলন চাৰহ পিতাৰ নাম: অমদ চাৰহ ঘৰ নং : 1 বয়স : 23 লিঙ্গ : পুৰুষ	JSP9090721 ফটো উপলব্ধ	621 নাম : হেমেন পাইত পিতাৰ নাম: বিপিন পাইত ঘৰ নং : 2 বয়স : 46 লিঙ্গ : পুৰুষ	JSP1347984 ফটো উপলব্ধ
622 নাম : লক্ষ্মীহীৰা পাইত স্বামীৰ নাম: হেমেন পাইত ঘৰ নং : 2 বয়স : 44 লিঙ্গ : মহিলা	JSP1347995 ফটো উপলব্ধ	623 নাম : মনেশ্বৰ পেণ্ডু পিতাৰ নাম: চিমাট পেণ্ডু ঘৰ নং : 3 বয়স : 69 লিঙ্গ : পুৰুষ	JSP1348001 ফটো উপলব্ধ	624 নাম : জনা পেণ্ডু স্বামীৰ নাম: মনেশ্বৰ পেণ্ডু ঘৰ নং : 3 বয়স : 64 লিঙ্গ : মহিলা	JSP1348012 ফটো উপলব্ধ
625 নাম : হৰিশ পেণ্ডু পিতাৰ নাম: মনেশ্বৰ পেণ্ডু ঘৰ নং : 3 বয়স : 41 লিঙ্গ : পুৰুষ	JSP1348023 ফটো উপলব্ধ	626 নাম : বিনীতা পেণ্ডু স্বামীৰ নাম: হৰিশ পেণ্ডু ঘৰ নং : 3 বয়স : 29 লিঙ্গ : মহিলা	RAE0070706 ফটো উপলব্ধ	627 নাম : চুনে পেণ্ডু পিতাৰ নাম: প্ৰতি পেণ্ডু ঘৰ নং : 4 বয়স : 55 লিঙ্গ : পুৰুষ	JSP1348034 ফটো উপলব্ধ
628 নাম : ললিমা পেণ্ডু স্বামীৰ নাম: চুনে পেণ্ডু ঘৰ নং : 4 বয়স : 49 লিঙ্গ : মহিলা	JSP1348045 ফটো উপলব্ধ	629 নাম : সুমিত্ৰা পেণ্ডু পিতাৰ নাম: চুনে পেণ্ডু ঘৰ নং : 4 বয়স : 47 লিঙ্গ : মহিলা	JSP1348056 ফটো উপলব্ধ	# 630 নাম : সৰ্বেশ্বৰ পেণ্ডু পিতাৰ নাম: সুলেশ্বৰ পেণ্ডু ঘৰ নং : 31 বয়স : 36 লিঙ্গ : পুৰুষ	JSP0165498 ফটো উপলব্ধ
# 631 নাম : বীতামনি পেণ্ডু স্বামীৰ নাম: সৰ্বেশ্বৰ পেণ্ডু ঘৰ নং : 31 বয়স : 36 লিঙ্গ : মহিলা	JSP0165506 ফটো উপলব্ধ	S 632 নাম : মহেশ পেণ্ডু পিতাৰ নাম: চুলে পেণ্ডু ঘৰ নং : 4 বয়স : 26 লিঙ্গ : পুৰুষ	JSP1348078 ফটো উপলব্ধ	633 নাম : বীতা পেণ্ডু পিতাৰ নাম: চুলে পেণ্ডু ঘৰ নং : 8 বয়স : 27 লিঙ্গ : মহিলা	JSP0167726 ফটো উপলব্ধ
634 নাম : চন্দ্ৰকান্ত পেণ্ডু পিতাৰ নাম: চুলে পেণ্ডু ঘৰ নং : 8 বয়স : 26 লিঙ্গ : মহিলা	JSP0468702 ফটো উপলব্ধ	635 নাম : সুমিত্ৰা দলে স্বামীৰ নাম: দিৱাকৰ দলে ঘৰ নং : 5 বয়স : 64 লিঙ্গ : মহিলা	JSP1348103 ফটো উপলব্ধ	# 636 নাম : ভাগ্যেশ্বৰ দলে পিতাৰ নাম: দিৱাকৰ দলে ঘৰ নং : 37 বয়স : 44 লিঙ্গ : পুৰুষ	JSP1348114 ফটো উপলব্ধ
# 637 নাম : বেবী মিলি দলে স্বামীৰ নাম: ববকান্ত দলে ঘৰ নং : 45 বয়স : 41 লিঙ্গ : মহিলা	JSP0572313 ফটো উপলব্ধ	# 638 নাম : ৰমাকান্ত দলে পিতাৰ নাম: দিৱাকৰ দলে ঘৰ নং : 43 বয়স : 39 লিঙ্গ : পুৰুষ	JSP1348136 ফটো উপলব্ধ	# 639 নাম : নিলেশ্বৰী দলে স্বামীৰ নাম: ভাগ্যেশ্বৰ দলে ঘৰ নং : 37 বয়স : 39 লিঙ্গ : মহিলা	JSP1348125 ফটো উপলব্ধ
# 640 নাম : টালেশ্বৰী দলে স্বামীৰ নাম: ৰমাকান্ত দলে ঘৰ নং : 43 বয়স : 37 লিঙ্গ : মহিলা	JSP1348147 ফটো উপলব্ধ	# 641 নাম : ৰমেশ দলে পিতাৰ নাম: দিৱাকৰ দলে ঘৰ নং : 33 বয়স : 34 লিঙ্গ : পুৰুষ	JSP1348089 ফটো উপলব্ধ	642 নাম : সঙ্গীতা দ্বাৰিক দলে স্বামীৰ নাম: ৰনোজ দলে ঘৰ নং : 5 বয়স : 31 লিঙ্গ : মহিলা	JSP0572230 ফটো উপলব্ধ
# 643 নাম : দীপা দলে স্বামীৰ নাম: ৰমেশ দলে ঘৰ নং : 33 বয়স : 30 লিঙ্গ : মহিলা	JSP0468660 ফটো উপলব্ধ	644 নাম : কৰ্ণেশ্বৰ দলে পিতাৰ নাম: চুমিত্ৰা দলে ঘৰ নং : 5 বয়স : 28 লিঙ্গ : পুৰুষ	JSP0572305 ফটো উপলব্ধ	645 নাম : ৰনোজ দলে পিতাৰ নাম: দিৱাকৰ দলে ঘৰ নং : 5 বয়স : 28 লিঙ্গ : পুৰুষ	JSP0467555 ফটো উপলব্ধ



646 নাম : বিজয় দলে পিতাৰ নাম: চুমিত্ৰা দলে ঘৰ নং : 5 বয়স : 25 লিঙ্গ : পুৰুষ	JSP0572248 ফটো উপলব্ধ	647 নাম : বাজেন দলে পিতাৰ নাম: দিবাকৰ দলে ঘৰ নং : 5 বয়স : 24 লিঙ্গ : পুৰুষ	JSP1216555 ফটো উপলব্ধ	648 নাম : বিশ্বজিৎ দলে পিতাৰ নাম: ভাগ্যেশ্বৰ দলে ঘৰ নং : 5 বয়স : 22 লিঙ্গ : পুৰুষ	JSP1174747 ফটো উপলব্ধ
649 নাম : উৰ্মিলা দলে পিতাৰ নাম: ভাগ্যেশ্বৰ পেণ্ড ঘৰ নং : 5 বয়স : 20 লিঙ্গ : পুৰুষ	RAE0174045 ফটো উপলব্ধ	650 নাম : দুগেশ্বৰ দলে পিতাৰ নাম: দিবাকৰ দলে ঘৰ নং : 6 বয়স : 50 লিঙ্গ : পুৰুষ	JSP1348158 ফটো উপলব্ধ	651 নাম : শশীপ্ৰভা দলে স্বামীৰ নাম: দুগেশ্বৰ দলে ঘৰ নং : 6 বয়স : 44 লিঙ্গ : মহিলা	JSP1348169 ফটো উপলব্ধ
# 652 নাম : সঞ্জিৱ দলে পিতাৰ নাম: দুগেশ্বৰ দলে ঘৰ নং : 33 বয়স : 40 লিঙ্গ : পুৰুষ	JSP0209965 ফটো উপলব্ধ	653 নাম : বিৰকৈ পেণ্ড পিতাৰ নাম: লেখন পেণ্ড ঘৰ নং : 6 বয়স : 39 লিঙ্গ : মহিলা	JSP1335042 ফটো উপলব্ধ	# 654 নাম : ধীৰেন দলে পিতাৰ নাম: দুগেশ্বৰ দলে ঘৰ নং : 44 বয়স : 28 লিঙ্গ : পুৰুষ	JSP0212498 ফটো উপলব্ধ
# 655 নাম : প্ৰিয়ংকা পেণ্ড দলে স্বামীৰ নাম: সঞ্জিৱ দলে ঘৰ নং : 33 বয়স : 27 লিঙ্গ : মহিলা	JSP0590059 ফটো উপলব্ধ	656 নাম : বিদ্যাধৰ দলে পিতাৰ নাম: দুৰ্গেশ্বৰ দলে ঘৰ নং : 6 বয়স : 26 লিঙ্গ : পুৰুষ	JSP0572420 ফটো উপলব্ধ	R 657 নাম : সুনাদৰ দলে পিতাৰ নাম: দিবাকৰ দলে ঘৰ নং : 7 বয়স : 43 লিঙ্গ : পুৰুষ	JSP1348170 ফটো উপলব্ধ
658 নাম : অনিতা দলে স্বামীৰ নাম: সুনাদৰ দলে ঘৰ নং : 7 বয়স : 40 লিঙ্গ : মহিলা	JSP1348181 ফটো উপলব্ধ	659 নাম : সুনাদৰ দলে পিতাৰ নাম: দিবাজন দলে ঘৰ নং : 7 বয়স : 39 লিঙ্গ : পুৰুষ	JSP0572180 ফটো উপলব্ধ	660 নাম : জহৰ দলে পিতাৰ নাম: সুনাদৰ দলে ঘৰ নং : 07 বয়স : 20 লিঙ্গ : পুৰুষ	RAE0010306 ফটো উপলব্ধ
661 নাম : ভবেন দলে পিতাৰ নাম: ধনেশ্বৰ দলে ঘৰ নং : 9 বয়স : 47 লিঙ্গ : পুৰুষ	JSP1348238 ফটো উপলব্ধ	662 নাম : বিনা দলে স্বামীৰ নাম: ভবেন দলে ঘৰ নং : 9 বয়স : 43 লিঙ্গ : মহিলা	JSP1348249 ফটো উপলব্ধ	663 নাম : তৰা দলে স্বামীৰ নাম: ভবেন দলে ঘৰ নং : 9 বয়স : 43 লিঙ্গ : মহিলা	JSP0640235 ফটো উপলব্ধ
# 664 নাম : হিমন্ত দলে পিতাৰ নাম: ভবেন দলে ঘৰ নং : 39 বয়স : 32 লিঙ্গ : পুৰুষ	JSP1348250 ফটো উপলব্ধ	665 নাম : প্ৰিয়ন্তম দলে পিতাৰ নাম: ভবেন দলে ঘৰ নং : 9 বয়স : 31 লিঙ্গ : পুৰুষ	JSP0258988 ফটো উপলব্ধ	# 666 নাম : বিনীতা পাইত দলে স্বামীৰ নাম: হিমন্ত দলে ঘৰ নং : 39 বয়স : 30 লিঙ্গ : মহিলা	RAE0040725 ফটো উপলব্ধ
667 নাম : গুন পেণ্ড স্বামীৰ নাম: প্ৰিয়ন্তম দলে ঘৰ নং : 9 বয়স : 29 লিঙ্গ : মহিলা	JSP4945432 ফটো উপলব্ধ	668 নাম : ফুলতী পেণ্ড স্বামীৰ নাম: জীৱন পেণ্ড ঘৰ নং : 10 বয়স : 64 লিঙ্গ : মহিলা	JSP1348272 ফটো উপলব্ধ	669 নাম : তুলন পেণ্ড পিতাৰ নাম: জীৱন পেণ্ড ঘৰ নং : 10 বয়স : 39 লিঙ্গ : পুৰুষ	JSP1348283 ফটো উপলব্ধ
670 নাম : প্ৰেম পেণ্ড মাতৃৰ নাম: ফুলণী পেণ্ড ঘৰ নং : 10 বয়স : 39 লিঙ্গ : পুৰুষ	RAE0092841 ফটো উপলব্ধ	671 নাম : যুগৱতী পেণ্ড স্বামীৰ নাম: তুলন পেণ্ড ঘৰ নং : 10 বয়স : 30 লিঙ্গ : মহিলা	JSP0005025 ফটো উপলব্ধ	672 নাম : বেনধৰ পেণ্ড পিতাৰ নাম: জীৱন পেণ্ড ঘৰ নং : 11 বয়স : 45 লিঙ্গ : পুৰুষ	JSP1348294 ফটো উপলব্ধ
673 নাম : ফুলেশ্বৰী পেণ্ড স্বামীৰ নাম: বেনধৰ পেণ্ড ঘৰ নং : 11 বয়স : 41 লিঙ্গ : মহিলা	JSP1348307 ফটো উপলব্ধ	674 নাম : কল্পনা দাৱ স্বামীৰ নাম: ৰত্নেশ্বৰ দাৱ ঘৰ নং : 12 বয়স : 74 লিঙ্গ : মহিলা	JSP1348329 ফটো উপলব্ধ	675 নাম : সত্যশ্ৰী দলে স্বামীৰ নাম: দিবাজন দলে ঘৰ নং : 13 বয়স : 59 লিঙ্গ : মহিলা	JSP1348363 ফটো উপলব্ধ



# 676 নাম : চন্দ্ৰকান্ত দলে পিতাৰ নাম: দিবিজন দলে ঘৰ নং : 35 বয়স : 45 লিঙ্গ : পুৰুষ	JSP1348374 ফটো উপলব্ধ	# 677 নাম : নেতুন দলে স্বামীৰ নাম: চন্দ্ৰকান্ত দলে ঘৰ নং : 35 বয়স : 43 লিঙ্গ : মহিলা	JSP1348385 ফটো উপলব্ধ	# 678 নাম : জীম্বু দলে পিতাৰ নাম: দিবিজন দলে ঘৰ নং : 40 বয়স : 39 লিঙ্গ : পুৰুষ	JSP1348409 ফটো উপলব্ধ
# 679 নাম : কনিকা দলে স্বামীৰ নাম: জীম্বু দলে ঘৰ নং : 40 বয়স : 34 লিঙ্গ : মহিলা	JSP1348396 ফটো উপলব্ধ	# 680 নাম : ধনেশ দলে পিতাৰ নাম: দিবিজন দলে ঘৰ নং : 13 বয়স : 31 লিঙ্গ : পুৰুষ	JSP1348410 ফটো উপলব্ধ	# 681 নাম : চমকামনি দলে স্বামীৰ নাম: মহেশ দলে ঘৰ নং : 32 বয়স : 26 লিঙ্গ : মহিলা	RAE0100842 ফটো উপলব্ধ
# 682 নাম : তাহাজান দলে পিতাৰ নাম: দিবিজন দলে ঘৰ নং : 13 বয়স : 25 লিঙ্গ : পুৰুষ	JSP9091463 ফটো উপলব্ধ	# 683 নাম : মহেশ দলে পিতাৰ নাম: দিবিজন দলে ঘৰ নং : 32 বয়স : 25 লিঙ্গ : পুৰুষ	RAE0078535 ফটো উপলব্ধ	# 684 নাম : বেখা পামে দলে স্বামীৰ নাম: ধনেশ দলে ঘৰ নং : 38 বয়স : 22 লিঙ্গ : মহিলা	RAE0040758 ফটো উপলব্ধ
# 685 নাম : বাস্তব দলে পিতাৰ নাম: চন্দ্ৰকান্ত দলে ঘৰ নং : 13 বয়স : 20 লিঙ্গ : পুৰুষ	RAE0010132 ফটো উপলব্ধ	# 686 নাম : গপেশ্বৰ কুলি পিতাৰ নাম: আবুকন কুলি ঘৰ নং : 14 বয়স : 49 লিঙ্গ : পুৰুষ	JSP1348421 ফটো উপলব্ধ	# 687 নাম : নেনেং কুলি স্বামীৰ নাম: গপেশ্বৰ কুলি ঘৰ নং : 14 বয়স : 45 লিঙ্গ : মহিলা	JSP1348432 ফটো উপলব্ধ
# 688 নাম : শৈলেন্দ্র দলে পিতাৰ নাম: লুকুনাথ দলে ঘৰ নং : 15 বয়স : 62 লিঙ্গ : পুৰুষ	JSP1348443 ফটো উপলব্ধ	# 689 নাম : ধনেশ্বৰী দলে স্বামীৰ নাম: শৈলেন্দ্র দলে ঘৰ নং : 15 বয়স : 57 লিঙ্গ : মহিলা	JSP1348454 ফটো উপলব্ধ	# 690 নাম : বেনুধৰ দলে পিতাৰ নাম: শৈলেন্দ্র দলে ঘৰ নং : 36 বয়স : 44 লিঙ্গ : পুৰুষ	JSP1348465 ফটো উপলব্ধ
# 691 নাম : শশিন দলে পিতাৰ নাম: শৈলেন্দ্র দলে ঘৰ নং : 30 বয়স : 42 লিঙ্গ : পুৰুষ	JSP1348487 ফটো উপলব্ধ	# 692 নাম : শশীলতা দলে স্বামীৰ নাম: দেৱৰাম দলে ঘৰ নং : 43 বয়স : 41 লিঙ্গ : মহিলা	JSP1124387 ফটো উপলব্ধ	# 693 নাম : পদ্মাৱতী দলে পিতাৰ নাম: বেনুধৰ দলে ঘৰ নং : 36 বয়স : 39 লিঙ্গ : মহিলা	JSP1348476 ফটো উপলব্ধ
# 694 নাম : মিত্ৰানী পাতিৰ দলে স্বামীৰ নাম: দেবেশ্বৰ দলে ঘৰ নং : 42 বয়স : 35 লিঙ্গ : মহিলা	JSP0468694 ফটো উপলব্ধ	# 695 নাম : দেবেশ্বৰ দলে পিতাৰ নাম: চেলেন্দ্র দলে ঘৰ নং : 42 বয়স : 33 লিঙ্গ : পুৰুষ	JSP0322495 ফটো উপলব্ধ	# 696 নাম : সংগীতা পাদন দলে পিতাৰ নাম: হালিৰাম দলে ঘৰ নং : 15 বয়স : 33 লিঙ্গ : মহিলা	JSP1540676 ফটো উপলব্ধ
# 697 নাম : ফুলেশ্বৰী দলে স্বামীৰ নাম: শশীন দলে ঘৰ নং : 30 বয়স : 31 লিঙ্গ : মহিলা	JSP0322727 ফটো উপলব্ধ	# 698 নাম : হালিৰাম দলে পিতাৰ নাম: চেলেন্দ্র দলে ঘৰ নং : 15 বয়স : 28 লিঙ্গ : পুৰুষ	JSP0323568 ফটো উপলব্ধ	# 699 নাম : দেবৰাম দলে পিতাৰ নাম: দেবৰাম দলে দলে ঘৰ নং : 43 বয়স : 27 লিঙ্গ : পুৰুষ	JSP0572255 ফটো উপলব্ধ
# 700 নাম : মনজ দলে পিতাৰ নাম: শৈলেন্দ্র ডলে ঘৰ নং : 15 বয়স : 26 লিঙ্গ : পুৰুষ	JSP0572263 ফটো উপলব্ধ	# 701 নাম : চিএলেখা দলে স্বামীৰ নাম: মনোজ দলে ঘৰ নং : 15 বয়স : 24 লিঙ্গ : মহিলা	JSP9091604 ফটো উপলব্ধ	# 702 নাম : মাধাশ্ৰী দলে স্বামীৰ নাম: শশীধৰ দলে ঘৰ নং : 16 বয়স : 59 লিঙ্গ : মহিলা	JSP1348498 ফটো উপলব্ধ
# 703 নাম : ভৱকান্ত দলে পিতাৰ নাম: মধ্যশ্ৰী দলে ঘৰ নং : 45 বয়স : 39 লিঙ্গ : পুৰুষ	JSP1348501 ফটো উপলব্ধ	# 704 নাম : ৰঞ্জন দলে মাতৃৰ নাম: মহেশ্বৰ দলে ঘৰ নং : 16 বয়স : 27 লিঙ্গ : পুৰুষ	JSP0061317 ফটো উপলব্ধ	# 705 নাম : ৰীতা পাইত দলে স্বামীৰ নাম: ৰঞ্জন দলে ঘৰ নং : 16 বয়স : 26 লিঙ্গ : মহিলা	JSP0650630 ফটো উপলব্ধ



706 নাম : মাধৱ সিং চাৰহ পিতাৰ নাম: মনেশ্বৰ চাৰহ ঘৰ নং : 17 বয়স : 46 লিঙ্গ : পুৰুষ	JSP1348512 ফটো উপলব্ধ	707 নাম : কাৰ্পূৰপলি চাৰহ পিতাৰ নাম: মদুসিং চাৰহ ঘৰ নং : 19 বয়স : 25 লিঙ্গ : মহিলা	JSP4965125 ফটো উপলব্ধ	708 নাম : ঘনকান্ত চাৰহ পিতাৰ নাম: মনেশ্বৰ চাৰহ ঘৰ নং : 18 বয়স : 46 লিঙ্গ : পুৰুষ	JSP1348534 ফটো উপলব্ধ
709 নাম : অৰুনা চাৰহ স্বামীৰ নাম: ঘনকান্ত চাৰহ ঘৰ নং : 18 বয়স : 41 লিঙ্গ : মহিলা	JSP1348545 ফটো উপলব্ধ	710 নাম : জানমনি চাৰহ পিতাৰ নাম: গনকান্ত চাৰহ ঘৰ নং : 18 বয়স : 21 লিঙ্গ : মহিলা	RAE0101675 ফটো উপলব্ধ	711 নাম : বিৰেন পাইত পিতাৰ নাম: ৰিমিক পাইত ঘৰ নং : 19 বয়স : 44 লিঙ্গ : পুৰুষ	JSP1348578 ফটো উপলব্ধ
712 নাম : জেছমিন পাইত স্বামীৰ নাম: বিৰেন পাইত ঘৰ নং : 19 বয়স : 36 লিঙ্গ : মহিলা	JSP0079855 ফটো উপলব্ধ	713 নাম : মনোজ পাইত পিতাৰ নাম: ৰিমিকা পাইত ঘৰ নং : 19 বয়স : 34 লিঙ্গ : পুৰুষ	JSP0347997 ফটো উপলব্ধ	714 নাম : দেৱিকা পাইত স্বামীৰ নাম: মনোজ পাইত ঘৰ নং : 19 বয়স : 32 লিঙ্গ : মহিলা	JSP0348276 ফটো উপলব্ধ
715 নাম : অমিয় দলে পিতাৰ নাম: জীৱন দলে ঘৰ নং : 20 বয়স : 46 লিঙ্গ : পুৰুষ	JSP1348590 ফটো উপলব্ধ	716 নাম : লিলেশ্বৰী দলে স্বামীৰ নাম: অমিয় দলে ঘৰ নং : 20 বয়স : 44 লিঙ্গ : মহিলা	JSP1348603 ফটো উপলব্ধ	# 717 নাম : অজয় মিলি পিতাৰ নাম: চাকান্ত মিলি ঘৰ নং : 41 বয়স : 27 লিঙ্গ : পুৰুষ	GPK0430090 ফটো উপলব্ধ
# 718 নাম : মনোজ দলে পিতাৰ নাম: অমিয় দলে ঘৰ নং : 41 বয়স : 25 লিঙ্গ : পুৰুষ	JSP4965539 ফটো উপলব্ধ	# 719 নাম : সনিতা বৰো দলে স্বামীৰ নাম: মনোজ দলে ঘৰ নং : 41 বয়স : 23 লিঙ্গ : মহিলা	RAE0108886 ফটো উপলব্ধ	# 720 নাম : জুস্পী দলে মিলি স্বামীৰ নাম: অজয় মিলি ঘৰ নং : 41 বয়স : 21 লিঙ্গ : মহিলা	RAE0167270 ফটো উপলব্ধ
721 নাম : ৰিপেশ্বৰ দলে পিতাৰ নাম: জীৱন দলে ঘৰ নং : 22 বয়স : 44 লিঙ্গ : পুৰুষ	JSP1348636 ফটো উপলব্ধ	722 নাম : নিৰ্মালী দলে স্বামীৰ নাম: ৰিপেশ্বৰ দলে ঘৰ নং : 22 বয়স : 37 লিঙ্গ : মহিলা	JSP0572339 ফটো উপলব্ধ	723 নাম : সুনান্ধৰ দলে পিতাৰ নাম: জীৱন দলে ঘৰ নং : 23 বয়স : 48 লিঙ্গ : পুৰুষ	JSP1348658 ফটো উপলব্ধ
724 নাম : ভাৰতী দলে স্বামীৰ নাম: সুনান্ধৰ দলে ঘৰ নং : 23 বয়স : 39 লিঙ্গ : মহিলা	JSP1348669 ফটো উপলব্ধ	725 নাম : ৰাহুল দলে পিতাৰ নাম: জীৱন দলে ঘৰ নং : 23 বয়স : 27 লিঙ্গ : পুৰুষ	JSP0103457 ফটো উপলব্ধ	726 নাম : প্ৰবীৰ দাৰ স্বামীৰ নাম: গনেশ দাৰ ঘৰ নং : 24 বয়স : 59 লিঙ্গ : মহিলা	JSP1348681 ফটো উপলব্ধ
727 নাম : চেনিৰাম চাৰহ পিতাৰ নাম: মাৰচাং চাৰহ ঘৰ নং : 25 বয়স : 61 লিঙ্গ : পুৰুষ	JSP1348705 ফটো উপলব্ধ	728 নাম : নান্ধৰতী চাৰহ স্বামীৰ নাম: চেনিৰাম চাৰহ ঘৰ নং : 25 বয়স : 59 লিঙ্গ : মহিলা	JSP1348716 ফটো উপলব্ধ	729 নাম : লৱ চাৰহ পিতাৰ নাম: চেনিৰাম চাৰহ ঘৰ নং : 25 বয়স : 41 লিঙ্গ : পুৰুষ	JSP1348727 ফটো উপলব্ধ
730 নাম : অজিত চাৰহ পিতাৰ নাম: চেনিৰাম চাৰহ ঘৰ নং : 25 বয়স : 34 লিঙ্গ : পুৰুষ	JSP0381699 ফটো উপলব্ধ	731 নাম : দিপাঞ্জলী চাৰহ স্বামীৰ নাম: অজিত চাৰহ ঘৰ নং : 25 বয়স : 29 লিঙ্গ : মহিলা	JSP0111948 ফটো উপলব্ধ	732 নাম : মুনিমা চাৰহ পিতাৰ নাম: মাৰচাং চাৰহ ঘৰ নং : 26 বয়স : 57 লিঙ্গ : পুৰুষ	JSP1348738 ফটো উপলব্ধ
733 নাম : ডমাৰতী চাৰহ স্বামীৰ নাম: মুনিমা চাৰহ ঘৰ নং : 26 বয়স : 54 লিঙ্গ : মহিলা	JSP1348749 ফটো উপলব্ধ	734 নাম : দিপেন দলে পিতাৰ নাম: পুঞ্জীৰাম দলে ঘৰ নং : 27 বয়স : 45 লিঙ্গ : পুৰুষ	JSP1348750 ফটো উপলব্ধ	735 নাম : মইনাৱতী দলে স্বামীৰ নাম: দিপেন দলে ঘৰ নং : 27 বয়স : 43 লিঙ্গ : মহিলা	JSP1348761 ফটো উপলব্ধ



736	JSP1124395	ফটো উপলব্ধ
নাম : মিনাকী চাৰহ স্বামীৰ নাম: লব চাৰহ ঘৰ নং : ২৭ বয়স : 29 লিঙ্গ : মহিলা		

737	JSP0121038	ফটো উপলব্ধ
নাম : দিল্লিপ দলে অন্যান্য: দীপেন দলে ঘৰ নং : ২৭ বয়স : 27 লিঙ্গ : পুৰুষ		

738	JSP4945762	ফটো উপলব্ধ
নাম : প্ৰদীপ দলে পিতাৰ নাম: দীপেন দলে ঘৰ নং : ২৭ বয়স : 26 লিঙ্গ : পুৰুষ		

739	JSP1348772	ফটো উপলব্ধ
নাম : বাস্তব দাৰ পিতাৰ নাম: গনেশ দাৰ ঘৰ নং : 28 বয়স : 36 লিঙ্গ : পুৰুষ		

740	JSP0395939	ফটো উপলব্ধ
নাম : প্ৰতিমা দাৰ স্বামীৰ নাম: বাস্তব দাৰ ঘৰ নং : ২৮ বয়স : 28 লিঙ্গ : মহিলা		

741	JSP0398388	ফটো উপলব্ধ
নাম : গগন চন্দ্ৰ পাইত পিতাৰ নাম: মহানন্দ পাইত ঘৰ নং : ২৯ বয়স : 49 লিঙ্গ : পুৰুষ		

742	JSP0399055	ফটো উপলব্ধ
নাম : অনিমা পাইত স্বামীৰ নাম: গগন চন্দ্ৰ পাইত ঘৰ নং : ২৯ বয়স : 32 লিঙ্গ : মহিলা		

743	JSP0591933	ফটো উপলব্ধ
নাম : দীপিকা সোনোৱাল স্বামীৰ নাম: মানীক সোনোৱাল ঘৰ নং : ৩৯ বয়স : 33 লিঙ্গ : মহিলা		

744	JSP0446294	ফটো উপলব্ধ
নাম : মনোজ বৰদলৈ পিতাৰ নাম: অকন বৰদলৈ ঘৰ নং : ৫৪ বয়স : 26 লিঙ্গ : পুৰুষ		

745	JSP0446401	ফটো উপলব্ধ
নাম : ৰাজ দলে পিতাৰ নাম: দুৰ্গেশ্বৰ দলে ঘৰ নং : 120 বয়স : 26 লিঙ্গ : পুৰুষ		



# 746 নাম : পূৰ্ণিমা শইকিয়া স্বামীৰ নাম: দিগন্ত শইকিয়া ঘৰ নং : 22 বয়স : 29 লিঙ্গ : মহিলা	JSP0574772	ফটো উপলব্ধ	747 নাম : পল্লবি চমুৱা পিতাৰ নাম: হেম চন্দ্ৰ চমুৱা ঘৰ নং : 0 বয়স : 27 লিঙ্গ : মহিলা	JSP0576116	ফটো উপলব্ধ	748 নাম : বাপুৰাম সেনাপতি পিতাৰ নাম: কনেকাশ্বৰ সেনাপতি ঘৰ নং : 1 বয়স : 54 লিঙ্গ : পুৰুষ	JSP1348807	ফটো উপলব্ধ
749 নাম : বিদ্যেশ্বৰী সেনাপতি স্বামীৰ নাম: বাপুৰাম সেনাপতি ঘৰ নং : 1 বয়স : 53 লিঙ্গ : মহিলা	JSP1348818	ফটো উপলব্ধ	750 নাম : ভদ্র সেনাপতি পিতাৰ নাম: বোপাৰাম সেনাপতি ঘৰ নং : 1 বয়স : 38 লিঙ্গ : পুৰুষ	JSP1348783	ফটো উপলব্ধ	# 751 নাম : বিজমনি সেনাপতি পিতাৰ নাম: বোপাৰাম সেনাপতি ঘৰ নং : 59 বয়স : 36 লিঙ্গ : মহিলা	JSP1348794	ফটো উপলব্ধ
752 নাম : বাবুল সেনাপতী পিতাৰ নাম: গুনিম্দ্ৰ সেনাপতী ঘৰ নং : 1 বয়স : 28 লিঙ্গ : পুৰুষ	JSP0572172	ফটো উপলব্ধ	753 নাম : ৰূপালী গগৈ স্বামীৰ নাম: অতুল গগৈ ঘৰ নং : 2 বয়স : 54 লিঙ্গ : মহিলা	JSP1348830	ফটো উপলব্ধ	754 নাম : হিতেশ গগৈ পিতাৰ নাম: অতুল চন্দ্ৰ গগৈ ঘৰ নং : 2 বয়স : 37 লিঙ্গ : পুৰুষ	JSP1348852	ফটো উপলব্ধ
755 নাম : কুঞ্জ বৰা পিতাৰ নাম: অতুল বৰা ঘৰ নং : 2 বয়স : 33 লিঙ্গ : মহিলা	JSP1348841	ফটো উপলব্ধ	756 নাম : প্ৰতিমা বৰা স্বামীৰ নাম: উৎপল বৰা ঘৰ নং : 3 বয়স : 27 লিঙ্গ : মহিলা	JSP4965281	ফটো উপলব্ধ	757 নাম : আকাশী বৰা পিতাৰ নাম: চন্দ্ৰ বৰা ঘৰ নং : 3 বয়স : 27 লিঙ্গ : মহিলা	JSP4966388	ফটো উপলব্ধ
E 758 নাম : প্ৰফুল্ল বৰুৱা পিতাৰ নাম: অনিন্দ বৰুৱা ঘৰ নং : 4 বয়স : 59 লিঙ্গ : পুৰুষ	JSP1348863	ফটো উপলব্ধ	759 নাম : পদ্মী বৰুৱা স্বামীৰ নাম: প্ৰফুল্ল বৰুৱা ঘৰ নং : 4 বয়স : 54 লিঙ্গ : মহিলা	JSP1348874	ফটো উপলব্ধ	S 760 নাম : বিপুল বৰুৱা পিতাৰ নাম: প্ৰফুল্ল বৰুৱা ঘৰ নং : 4 বয়স : 39 লিঙ্গ : পুৰুষ	JSP1348885	ফটো উপলব্ধ
761 নাম : মৌচুমী বৰুৱা স্বামীৰ নাম: বিপুল বৰুৱা ঘৰ নং : 4 বয়স : 36 লিঙ্গ : মহিলা	JSP1348896	ফটো উপলব্ধ	762 নাম : বিমলা গগৈ স্বামীৰ নাম: কমলেশ্বৰ গগৈ ঘৰ নং : 7 বয়স : 69 লিঙ্গ : মহিলা	JSP1348932	ফটো উপলব্ধ	763 নাম : দিলিপ গগৈ পিতাৰ নাম: কমলেশ্বৰ গগৈ ঘৰ নং : 7 বয়স : 39 লিঙ্গ : পুৰুষ	JSP1348943	ফটো উপলব্ধ
# 764 নাম : প্ৰদীপ গগৈ অন্যান্য: বিমলা গগৈ ঘৰ নং : 57 বয়স : 41 লিঙ্গ : পুৰুষ	JSP1348976	ফটো উপলব্ধ	765 নাম : উতপল গগৈ মাতৃৰ নাম: বিমলা গগৈ ঘৰ নং : 9 বয়স : 36 লিঙ্গ : পুৰুষ	JSP0509067	ফটো উপলব্ধ	766 নাম : প্ৰতিমা গগৈ স্বামীৰ নাম: প্ৰদীপ গগৈ ঘৰ নং : 7 বয়স : 34 লিঙ্গ : মহিলা	JSP1348965	ফটো উপলব্ধ
767 নাম : শ্ৰীমন্ত গগৈ মাতৃৰ নাম: বিমলা গগৈ ঘৰ নং : 9 বয়স : 30 লিঙ্গ : পুৰুষ	JSP0509745	ফটো উপলব্ধ	768 নাম : মইনা চুতিয়া স্বামীৰ নাম: মূলাৰাম চুতিয়া ঘৰ নং : 9 বয়স : 51 লিঙ্গ : মহিলা	JSP1349026	ফটো উপলব্ধ	769 নাম : মিনাষী লালুং চুতিয়া স্বামীৰ নাম: জয়তী চুতিয়া ঘৰ নং : 8 বয়স : 34 লিঙ্গ : মহিলা	JSP0446104	ফটো উপলব্ধ
770 নাম : পলিন চুতিয়া পিতাৰ নাম: মূলাৰাম চুতিয়া ঘৰ নং : 8 বয়স : 32 লিঙ্গ : পুৰুষ	JSP0543397	ফটো উপলব্ধ	771 নাম : জয়ন্ত চুতিয়া পিতাৰ নাম: মূলাৰাম চুতিয়া ঘৰ নং : 8 বয়স : 32 লিঙ্গ : পুৰুষ	JSP0258095	ফটো উপলব্ধ	772 নাম : জগত চুতিয়া পিতাৰ নাম: মূলাৰাম চুতিয়া ঘৰ নং : 09 বয়স : 23 লিঙ্গ : পুৰুষ	JSP1219955	ফটো উপলব্ধ
773 নাম : ডিম্বেশ্বৰ সেনাপতি পিতাৰ নাম: ৰঙলাও সেনাপতি ঘৰ নং : 10 বয়স : 79 লিঙ্গ : পুৰুষ	JSP1349037	ফটো উপলব্ধ	774 নাম : খগেন সেনাপতি পিতাৰ নাম: ডিম্বেশ্বৰ সেনাপতি ঘৰ নং : 10 বয়স : 44 লিঙ্গ : পুৰুষ	JSP1349048	ফটো উপলব্ধ	775 নাম : ভদেশ্বৰ সেনাপতি পিতাৰ নাম: ডিম্বেশ্বৰ সেনাপতি ঘৰ নং : 10 বয়স : 41 লিঙ্গ : পুৰুষ	JSP1349060	ফটো উপলব্ধ



776	JSP1349059	নাম : দালিমী সেনাপতি স্বামীৰ নাম: খগেন সেনাপতি ঘৰ নং : 10 বয়স : 39 লিঙ্গ : মহিলা	ফটো উপলব্ধ	777	JSP1349071	নাম : জোনালী সেনাপতি স্বামীৰ নাম: ভদ্রেস্বৰ সেনাপতি ঘৰ নং : 10 বয়স : 36 লিঙ্গ : মহিলা	ফটো উপলব্ধ	# 778	JSP0446120	নাম : মানিক সেনাপতি পিতাৰ নাম: খগেন সেনাপতি ঘৰ নং : 58 বয়স : 33 লিঙ্গ : পুৰুষ	ফটো উপলব্ধ
779	JSP0276188	নাম : মুকুন্দ সেনাপতি পিতাৰ নাম: খগেন সেনাপতি ঘৰ নং : 10 বয়স : 29 লিঙ্গ : পুৰুষ	ফটো উপলব্ধ	780	JSP0006668	নাম : জগত সেনাপতি পিতাৰ নাম: খগেন সেনাপতি ঘৰ নং : 10 বয়স : 27 লিঙ্গ : পুৰুষ	ফটো উপলব্ধ	# 781	JSP0572156	নাম : দুৰ্গমনি সেনাপতি চংগুমাই পিতাৰ নাম: মানিক সেনাপতি ঘৰ নং : 58 বয়স : 25 লিঙ্গ : মহিলা	ফটো উপলব্ধ
782	JSP1349082	নাম : লখেশ্বৰ বৰা পিতাৰ নাম: মুকুট বৰা ঘৰ নং : 11 বয়স : 61 লিঙ্গ : পুৰুষ	ফটো উপলব্ধ	783	JSP1349093	নাম : বনুমাই বৰা স্বামীৰ নাম: লখেশ্বৰ বৰা ঘৰ নং : 11 বয়স : 57 লিঙ্গ : মহিলা	ফটো উপলব্ধ	784	JSP1349106	নাম : লক্ষীমাই বৰা পিতাৰ নাম: লংকেশ্বৰ বৰা ঘৰ নং : 11 বয়স : 37 লিঙ্গ : মহিলা	ফটো উপলব্ধ
785	JSP0286898	নাম : বুদ্ধদেৱ সেনাপতি পিতাৰ নাম: বুপৰাম সেনাপতি ঘৰ নং : 1 বয়স : 31 লিঙ্গ : পুৰুষ	ফটো উপলব্ধ	786	JSP1349117	নাম : নন্দ দিহিঙ্গীয়া পিতাৰ নাম: কলিয়া দিহিঙ্গীয়া ঘৰ নং : 12 বয়স : 59 লিঙ্গ : পুৰুষ	ফটো উপলব্ধ	787	JSP1349128	নাম : অকনি দিহিঙ্গীয়া স্বামীৰ নাম: নন্দ দিহিঙ্গীয়া ঘৰ নং : 12 বয়স : 57 লিঙ্গ : মহিলা	ফটো উপলব্ধ
788	JSP1349139	নাম : সৰুমাই দিহিঙ্গীয়া স্বামীৰ নাম: নন্দ দিহিঙ্গীয়া ঘৰ নং : 12 বয়স : 53 লিঙ্গ : মহিলা	ফটো উপলব্ধ	789	JSP1349140	নাম : জয়ন্ত দিহিঙ্গীয়া পিতাৰ নাম: নন্দ দিহিঙ্গীয়া ঘৰ নং : 12 বয়স : 35 লিঙ্গ : পুৰুষ	ফটো উপলব্ধ	790	JSP4966552	নাম : সাবিত্ৰী দিহিঙ্গীয়া স্বামীৰ নাম: জয়ন্ত দিহিঙ্গীয়া ঘৰ নং : 12 বয়স : 30 লিঙ্গ : মহিলা	ফটো উপলব্ধ
791	JSP1349151	নাম : প্ৰফুল্ল গগৈ পিতাৰ নাম: লিল গগৈ ঘৰ নং : 13 বয়স : 47 লিঙ্গ : পুৰুষ	ফটো উপলব্ধ	792	JSP1349162	নাম : সোনমনি গগৈ স্বামীৰ নাম: প্ৰফুল্ল গগৈ ঘৰ নং : 13 বয়স : 42 লিঙ্গ : মহিলা	ফটো উপলব্ধ	793	JSP0446161	নাম : চুমচুম গগৈ পিতাৰ নাম: প্ৰোফুল গগৈ ঘৰ নং : 13 বয়স : 25 লিঙ্গ : মহিলা	ফটো উপলব্ধ
794	JSP0044826	নাম : পুনীমা গগৈ স্বামীৰ নাম: সিধাৰাম গগৈ ঘৰ নং : 18 বয়স : 38 লিঙ্গ : মহিলা	ফটো উপলব্ধ	795	JSP1349195	নাম : মানিক গগৈ পিতাৰ নাম: ভলৌ গগৈ ঘৰ নং : 15 বয়স : 69 লিঙ্গ : পুৰুষ	ফটো উপলব্ধ	796	JSP1349208	নাম : দীপা গগৈ স্বামীৰ নাম: মানিক গগৈ ঘৰ নং : 15 বয়স : 66 লিঙ্গ : মহিলা	ফটো উপলব্ধ
797	JSP1349219	নাম : জগেশ্বৰ গগৈ পিতাৰ নাম: মানিক গগৈ ঘৰ নং : 15 বয়স : 44 লিঙ্গ : পুৰুষ	ফটো উপলব্ধ	798	JSP0052506	নাম : নৰেশ্বৰ গগৈ পিতাৰ নাম: মানিক গগৈ ঘৰ নং : 15 বয়স : 31 লিঙ্গ : পুৰুষ	ফটো উপলব্ধ	799	JSP0446070	নাম : অঞ্জমণী গগৈ পিতাৰ নাম: নৰেশ্বৰ গগৈ ঘৰ নং : 15 বয়স : 29 লিঙ্গ : মহিলা	ফটো উপলব্ধ
800	JSP1349220	নাম : চন্দ্ৰ বৰা পিতাৰ নাম: ঘন বৰা ঘৰ নং : 16 বয়স : 49 লিঙ্গ : পুৰুষ	ফটো উপলব্ধ	801	JSP1349231	নাম : জোনাকি বৰা স্বামীৰ নাম: চন্দ্ৰ বৰা ঘৰ নং : 16 বয়স : 44 লিঙ্গ : মহিলা	ফটো উপলব্ধ	802	JSP0060608	নাম : উৎপল বৰা পিতাৰ নাম: চন্দ্ৰ বৰা ঘৰ নং : 16 বয়স : 28 লিঙ্গ : পুৰুষ	ফটো উপলব্ধ
803	JSP1349253	নাম : নুমলি গগৈ স্বামীৰ নাম: লিলামনি গগৈ ঘৰ নং : 17 বয়স : 74 লিঙ্গ : মহিলা	ফটো উপলব্ধ	# 804	JSP1349264	নাম : বগীৰাম গগৈ পিতাৰ নাম: লিলামনি গগৈ ঘৰ নং : 45 বয়স : 46 লিঙ্গ : পুৰুষ	ফটো উপলব্ধ	805	JSP1349275	নাম : শুবলা গগৈ স্বামীৰ নাম: বগীৰাম গগৈ ঘৰ নং : 17 বয়স : 40 লিঙ্গ : মহিলা	ফটো উপলব্ধ



806	JSP1349286	ফটো উপলব্ধ	807	JSP1349297	ফটো উপলব্ধ	808	JSP5121363	ফটো উপলব্ধ
নাম : টিলেশ্বৰ গগৈ পিতাৰ নাম: লিলামনি গগৈ ঘৰ নং : 17 বয়স : 39 লিঙ্গ : পুৰুষ			নাম : কৰিসীতা গগৈ পিতাৰ নাম: তিলেশ্বৰ গগৈ ঘৰ নং : 17 বয়স : 39 লিঙ্গ : মহিলা			নাম : ভবেশ চাৰহ পিতাৰ নাম: মাদাসিং চাৰহ ঘৰ নং : 19 বয়স : 25 লিঙ্গ : পুৰুষ		
809	RAE0020099	ফটো উপলব্ধ	810	RAE0188243	ফটো উপলব্ধ	811	JSP1349300	ফটো উপলব্ধ
নাম : তুলন গগৈ পিতাৰ নাম: বগীৰাম গগৈ ঘৰ নং : 17 বয়স : 21 লিঙ্গ : পুৰুষ			নাম : অঞ্জলি গগৈ পিতাৰ নাম: বগীৰাম গগৈ ঘৰ নং : 17 বয়স : 20 লিঙ্গ : মহিলা			নাম : মাগীনি বসুমতাৰী স্বামীৰ নাম: মতিন বসুমতাৰী ঘৰ নং : 18 বয়স : 79 লিঙ্গ : মহিলা		
812	JSP1349311	ফটো উপলব্ধ	813	RAE0185678	ফটো উপলব্ধ	814	JSP1349322	ফটো উপলব্ধ
নাম : বানেশ্বৰ বসুমতাৰী পিতাৰ নাম: মতিলাল বসুমতাৰী ঘৰ নং : 18 বয়স : 45 লিঙ্গ : পুৰুষ			নাম : জোনটি বসুমতাৰী স্বামীৰ নাম: বানেশ্বৰ বসুমতাৰী ঘৰ নং : 18 বয়স : 44 লিঙ্গ : মহিলা			নাম : সুনিল বসুমতাৰী পিতাৰ নাম: মতিন বসুমতাৰী ঘৰ নং : 18 বয়স : 43 লিঙ্গ : পুৰুষ		
815	JSP0074708	ফটো উপলব্ধ	816	JSP1349366	ফটো উপলব্ধ	817	JSP1349377	ফটো উপলব্ধ
নাম : চৌদৌমশ্ৰী বসুমতাৰী স্বামীৰ নাম: সুনিল বসুমতাৰী ঘৰ নং : 18 বয়স : 30 লিঙ্গ : মহিলা			নাম : কেশৱ চমুৱা পিতাৰ নাম: দুটিৰাম চমুৱা ঘৰ নং : 19 বয়স : 46 লিঙ্গ : পুৰুষ			নাম : হেমন্তী চমুৱা স্বামীৰ নাম: কেশৱ চমুৱা ঘৰ নং : 19 বয়স : 44 লিঙ্গ : মহিলা		
818	JSP1349388	ফটো উপলব্ধ	819	JSP1349424	ফটো উপলব্ধ	820	JSP1349435	ফটো উপলব্ধ
নাম : বিদ্যাধৰ চমুৱা পিতাৰ নাম: দুটিৰাম চমুৱা ঘৰ নং : 19 বয়স : 42 লিঙ্গ : পুৰুষ			নাম : হেম চন্দ্ৰ চমুৱা পিতাৰ নাম: দুটিৰাম চমুৱা ঘৰ নং : 20 বয়স : 54 লিঙ্গ : পুৰুষ			নাম : জন্টা চমুৱা স্বামীৰ নাম: হেম চন্দ্ৰ চমুৱা ঘৰ নং : 20 বয়স : 49 লিঙ্গ : মহিলা		
821	JSP1351753	ফটো উপলব্ধ	822	JSP1351742	ফটো উপলব্ধ	823	JSP0468645	ফটো উপলব্ধ
নাম : মাধৱ চমুৱা পিতাৰ নাম: হেম চন্দ্ৰ চমুৱা ঘৰ নং : 20 বয়স : 33 লিঙ্গ : পুৰুষ			নাম : মামণি চমুৱা স্বামীৰ নাম: মাধৱ চমুৱা ঘৰ নং : 20 বয়স : 30 লিঙ্গ : মহিলা			নাম : যাদৱ চমুৱা পিতাৰ নাম: হেম চন্দ্ৰ চমুৱা ঘৰ নং : 20 বয়স : 28 লিঙ্গ : পুৰুষ		
824	JSP1349446	ফটো উপলব্ধ	825	JSP1349457	ফটো উপলব্ধ	# 826	JSP1349468	ফটো উপলব্ধ
নাম : অৰ্জুন দৈমাৰী পিতাৰ নাম: তনুৰাম দৈমাৰী ঘৰ নং : 21 বয়স : 74 লিঙ্গ : পুৰুষ			নাম : জাকী দৈমাৰী স্বামীৰ নাম: অৰ্জুন দৈমাৰী ঘৰ নং : 21 বয়স : 69 লিঙ্গ : মহিলা			নাম : প্ৰমেশ্বৰ দৈমাৰী পিতাৰ নাম: অৰ্জুন দৈমাৰী ঘৰ নং : 44 বয়স : 50 লিঙ্গ : পুৰুষ		
# 827	JSP1349479	ফটো উপলব্ধ	# 828	JSP1349480	ফটো উপলব্ধ	829	JSP1351731	ফটো উপলব্ধ
নাম : মালতী দৈমাৰী স্বামীৰ নাম: প্ৰমেশ্বৰ দৈমাৰী ঘৰ নং : 44 বয়স : 46 লিঙ্গ : মহিলা			নাম : বাবুল দৈমাৰী পিতাৰ নাম: অৰ্জুন দৈমাৰী ঘৰ নং : 32 বয়স : 37 লিঙ্গ : পুৰুষ			নাম : পপোল দৈমাৰী পিতাৰ নাম: অৰ্জুন দৈমাৰী ঘৰ নং : 21 বয়স : 33 লিঙ্গ : পুৰুষ		
830	JSP1349491	ফটো উপলব্ধ	831	JSP4966354	ফটো উপলব্ধ	832	JSP0468462	ফটো উপলব্ধ
নাম : বাবুল শইকীয়া পিতাৰ নাম: দেউতা শইকীয়া ঘৰ নং : 22 বয়স : 51 লিঙ্গ : পুৰুষ			নাম : মনিকা গগৈ শইকীয়া স্বামীৰ নাম: বাবুল শইকীয়া ঘৰ নং : 22 বয়স : 38 লিঙ্গ : মহিলা			নাম : দিগন্ত শইকীয়া পিতাৰ নাম: দেউতা শইকীয়া ঘৰ নং : 22 বয়স : 34 লিঙ্গ : পুৰুষ		
833	JSP1151331	ফটো উপলব্ধ	834	RAE0120436	ফটো উপলব্ধ	835	JSP1349515	ফটো উপলব্ধ
নাম : গোবিন শইকীয়া পিতাৰ নাম: বাবুল শইকীয়া ঘৰ নং : 22 বয়স : 25 লিঙ্গ : পুৰুষ			নাম : মইনা শইকীয়া পিতাৰ নাম: বাবুল শইকীয়া ঘৰ নং : 22 বয়স : 21 লিঙ্গ : পুৰুষ			নাম : ৰমনি শইকীয়া পিতাৰ নাম: দন্দেশ্বৰ শইকীয়া ঘৰ নং : 23 বয়স : 55 লিঙ্গ : পুৰুষ		



836 নাম : ফাগুনি শইকীয়া স্বামীৰ নাম: বুৰু শইকীয়া ঘৰ নং : 23 বয়স : 34 লিঙ্গ : মহিলা	JSP1349537 ফটো উপলব্ধ	837 নাম : ধন শইকীয়া পিতাৰ নাম: বৰ্মণী শইকীয়া ঘৰ নং : 29 বয়স : 29 লিঙ্গ : পুৰুষ	JSP0446112 ফটো উপলব্ধ	838 নাম : অৰ্চনা হাজৰিকা শইকীয়া স্বামীৰ নাম: ধন শইকীয়া ঘৰ নং : 23 বয়স : 22 লিঙ্গ : মহিলা	RAE0104893 ফটো উপলব্ধ
839 নাম : ঘন বাৰ পিতাৰ নাম: দলিবৰ বাৰ ঘৰ নং : 24 বয়স : 79 লিঙ্গ : পুৰুষ	JSP1349548 ফটো উপলব্ধ	840 নাম : লক্ষেশ্বৰী বৰা স্বামীৰ নাম: ঘন বৰা ঘৰ নং : 24 বয়স : 74 লিঙ্গ : মহিলা	JSP1349559 ফটো উপলব্ধ	841 নাম : ধন বৰা পিতাৰ নাম: ঘন বৰা ঘৰ নং : 24 বয়স : 37 লিঙ্গ : পুৰুষ	JSP1349560 ফটো উপলব্ধ
842 নাম : বিতামনি বৰা স্বামীৰ নাম: ধন বৰা ঘৰ নং : 24 বয়স : 31 লিঙ্গ : মহিলা	JSP1351720 ফটো উপলব্ধ	843 নাম : নুমল চাংমাই পিতাৰ নাম: প্ৰফুল্ল চাংমাই ঘৰ নং : 26 বয়স : 71 লিঙ্গ : পুৰুষ	JSP1349593 ফটো উপলব্ধ	844 নাম : প্ৰভাৱতী চাংমাই স্বামীৰ নাম: নুমল চাংমাই ঘৰ নং : 26 বয়স : 67 লিঙ্গ : মহিলা	JSP1349606 ফটো উপলব্ধ
# 845 নাম : সুকেশ্বৰী দিহিঙ্গীয়া চাংমাই স্বামীৰ নাম: মহেন্দ্ৰ চাংমাই ঘৰ নং : 50 বয়স : 44 লিঙ্গ : মহিলা	JSP3304441 ফটো উপলব্ধ	R 846 নাম : সুকেশ্বৰী দিহিঙ্গীয়া পিতাৰ নাম: গঙ্গাৰাম দিহিঙ্গীয়া ঘৰ নং : 26 বয়স : 43 লিঙ্গ : মহিলা	JSP1138518 ফটো উপলব্ধ	# 847 নাম : মহেন্দ্ৰ চাংমাই পিতাৰ নাম: নোমল চাংমাই ঘৰ নং : 50 বয়স : 39 লিঙ্গ : পুৰুষ	JSP5119425 ফটো উপলব্ধ
848 নাম : প্ৰদীপ চাংমাই পিতাৰ নাম: নুমল চাংমাই ঘৰ নং : 26 বয়স : 32 লিঙ্গ : পুৰুষ	JSP1351719 ফটো উপলব্ধ	849 নাম : বিটপ চাংমাই পিতাৰ নাম: নুমল চাংমাই ঘৰ নং : 26 বয়স : 28 লিঙ্গ : পুৰুষ	JSP0387837 ফটো উপলব্ধ	850 নাম : জাহ্নবী চুতীয়া চাংমাই স্বামীৰ নাম: বিটোপ চাংমাই ঘৰ নং : 26 বয়স : 25 লিঙ্গ : মহিলা	RAE0115634 ফটো উপলব্ধ
851 নাম : মনু কোঁৱৰ পিতাৰ নাম: ফুলতলী কোঁৱৰ ঘৰ নং : 27 বয়স : 56 লিঙ্গ : পুৰুষ	JSP1349617 ফটো উপলব্ধ	852 নাম : ৰপামনি কোঁৱৰ স্বামীৰ নাম: মনু কোঁৱৰ ঘৰ নং : 29 বয়স : 44 লিঙ্গ : মহিলা	JSP0118596 ফটো উপলব্ধ	853 নাম : ৰাহুল কোঁৱৰ পিতাৰ নাম: মনু কোঁৱৰ ঘৰ নং : 27 বয়স : 28 লিঙ্গ : পুৰুষ	RAE0177865 ফটো উপলব্ধ
854 নাম : অনিমাি বৰা স্বামীৰ নাম: প্ৰিয় বৰা ঘৰ নং : 28 বয়স : 48 লিঙ্গ : মহিলা	JSP1349662 ফটো উপলব্ধ	855 নাম : মহেন্দ্ৰ বৰা পিতাৰ নাম: প্ৰিয় বৰা ঘৰ নং : 28 বয়স : 34 লিঙ্গ : পুৰুষ	JSP1349651 ফটো উপলব্ধ	856 নাম : জগো বৰা স্বামীৰ নাম: মহেন্দ্ৰ বৰা ঘৰ নং : 28 বয়স : 32 লিঙ্গ : মহিলা	JSP1166073 ফটো উপলব্ধ
# 857 নাম : দিগন্ত দাৰ পিতাৰ নাম: গনেশ দাৰ ঘৰ নং : 24 বয়স : 30 লিঙ্গ : পুৰুষ	JSP0395145 ফটো উপলব্ধ	# 858 নাম : মনোজ বৰা পিতাৰ নাম: প্ৰিয়ৰাম বৰা ঘৰ নং : 56 বয়স : 30 লিঙ্গ : পুৰুষ	JSP4965893 ফটো উপলব্ধ	859 নাম : দিলিপ বৰা পিতাৰ নাম: প্ৰিয় বৰা ঘৰ নং : 28 বয়স : 28 লিঙ্গ : পুৰুষ	JSP0395947 ফটো উপলব্ধ
860 নাম : ধন্তি বৰা পিতাৰ নাম: প্ৰিয়ৰাম বৰা ঘৰ নং : 28 বয়স : 27 লিঙ্গ : পুৰুষ	JSP4966057 ফটো উপলব্ধ	861 নাম : জুনমনি সেনসেৱা বৰা স্বামীৰ নাম: প্ৰিয়ৰাম বৰা ঘৰ নং : 28 বয়স : 26 লিঙ্গ : মহিলা	JSP4965380 ফটো উপলব্ধ	# 862 নাম : চুম বৰা পিতাৰ নাম: মনোজ বৰা ঘৰ নং : 56 বয়স : 26 লিঙ্গ : মহিলা	JSP5120001 ফটো উপলব্ধ
863 নাম : কোন বৰা মাতৃৰ নাম: অনিমাি বৰা ঘৰ নং : 28 বয়স : 25 লিঙ্গ : পুৰুষ	RAE0210195 ফটো উপলব্ধ	864 নাম : জয়মতী গগৈ স্বামীৰ নাম: নুমল গগৈ ঘৰ নং : 29 বয়স : 77 লিঙ্গ : মহিলা	JSP1349673 ফটো উপলব্ধ	865 নাম : ফাগুনি গগৈ স্বামীৰ নাম: মিনেশ্বৰ গগৈ ঘৰ নং : 29 বয়স : 66 লিঙ্গ : মহিলা	JSP1349695 ফটো উপলব্ধ



866 নাম : মিনেশ্বৰ গগৈ পিতাৰ নাম : নুমল গগৈ ঘৰ নং : 29 বয়স : 66 লিঙ্গ : পুৰুষ	JSP1349684 ফটো উপলব্ধ	867 নাম : চুমি গগৈ পিতাৰ নাম : মিলেশ্বৰ গগৈ ঘৰ নং : 29 বয়স : 27 লিঙ্গ : মহিলা	JSP1213636 ফটো উপলব্ধ	868 নাম : বিপুল গগৈ পিতাৰ নাম : নুমল গগৈ ঘৰ নং : 30 বয়স : 49 লিঙ্গ : পুৰুষ	JSP1349708 ফটো উপলব্ধ
869 নাম : দীপা গগৈ স্বামীৰ নাম : বিপুল গগৈ ঘৰ নং : 30 বয়স : 45 লিঙ্গ : মহিলা	JSP1349719 ফটো উপলব্ধ	870 নাম : দিলীপ গগৈ পিতাৰ নাম : নুমল গগৈ ঘৰ নং : 31 বয়স : 45 লিঙ্গ : পুৰুষ	JSP1349720 ফটো উপলব্ধ	871 নাম : ক্ষীৰদা গগৈ স্বামীৰ নাম : দিলীপ গগৈ ঘৰ নং : 31 বয়স : 40 লিঙ্গ : মহিলা	JSP1349731 ফটো উপলব্ধ
872 নাম : নৱ গগৈ পিতাৰ নাম : দিলীপ গগৈ ঘৰ নং : 31 বয়স : 24 লিঙ্গ : পুৰুষ	JSP9091018 ফটো উপলব্ধ	873 নাম : পুষ্পা গগৈ স্বামীৰ নাম : পুনা গগৈ ঘৰ নং : 33 বয়স : 56 লিঙ্গ : মহিলা	JSP1202365 ফটো উপলব্ধ	874 নাম : সোনজান কটকী পিতাৰ নাম : দিজন কটকী ঘৰ নং : 33 বয়স : 40 লিঙ্গ : পুৰুষ	JSP1349753 ফটো উপলব্ধ
875 নাম : দীপালী কটকী স্বামীৰ নাম : সোনজান কটকী ঘৰ নং : 33 বয়স : 38 লিঙ্গ : মহিলা	JSP1349764 ফটো উপলব্ধ	876 নাম : পুনা গগৈ পিতাৰ নাম : বিপুল গগৈ ঘৰ নং : 33 বয়স : 29 লিঙ্গ : পুৰুষ	JSP7283377 ফটো উপলব্ধ	877 নাম : সৰ্বেশ্বৰ গগৈ পিতাৰ নাম : বিপুল গগৈ ঘৰ নং : 33 বয়স : 28 লিঙ্গ : পুৰুষ	JSP4965075 ফটো উপলব্ধ
878 নাম : মাইনী চতীয়া গগৈ স্বামীৰ নাম : সৰ্বেশ্বৰ গগৈ ঘৰ নং : 33 বয়স : 27 লিঙ্গ : মহিলা	JSP7283328 ফটো উপলব্ধ	879 নাম : অমল্যা গগৈ পিতাৰ নাম : বিপুল গগৈ ঘৰ নং : 33 বয়স : 24 লিঙ্গ : পুৰুষ	JSP4965026 ফটো উপলব্ধ	880 নাম : যমুনা গগৈ স্বামীৰ নাম : অমল্যা গগৈ ঘৰ নং : 33 বয়স : 22 লিঙ্গ : মহিলা	RAE0114355 ফটো উপলব্ধ
881 নাম : কনভাই গগৈ পিতাৰ নাম : বিপুল গগৈ ঘৰ নং : 33 বয়স : 21 লিঙ্গ : পুৰুষ	RAE0044677 ফটো উপলব্ধ	882 নাম : লখিমা চেতিয়া গগৈ স্বামীৰ নাম : কনভাই গগৈ ঘৰ নং : 33 বয়স : 21 লিঙ্গ : মহিলা	RAE0184473 ফটো উপলব্ধ	883 নাম : চৰি বৰদলৈ পিতাৰ নাম : সুমেশ্বৰ বৰদলৈ ঘৰ নং : 34 বয়স : 62 লিঙ্গ : পুৰুষ	JSP1349775 ফটো উপলব্ধ
884 নাম : ফুল বৰদলৈ স্বামীৰ নাম : চৰি বৰদলৈ ঘৰ নং : 34 বয়স : 57 লিঙ্গ : মহিলা	JSP1349786 ফটো উপলব্ধ	885 নাম : ভূপেন বৰদলৈ পিতাৰ নাম : চৰি বৰদলৈ ঘৰ নং : 38 বয়স : 34 লিঙ্গ : পুৰুষ	JSP0446203 ফটো উপলব্ধ	886 নাম : সুনিল বসুমতাৰী পিতাৰ নাম : বিষ্ণী বসুমতাৰী ঘৰ নং : 35 বয়স : 67 লিঙ্গ : পুৰুষ	JSP1349797 ফটো উপলব্ধ
887 নাম : লাল বসুমতাৰী স্বামীৰ নাম : সুনিল বসুমতাৰী ঘৰ নং : 35 বয়স : 49 লিঙ্গ : মহিলা	JSP1349800 ফটো উপলব্ধ	888 নাম : ৰূপালী গগৈ স্বামীৰ নাম : নকুল গগৈ ঘৰ নং : 36 বয়স : 57 লিঙ্গ : মহিলা	JSP1349822 ফটো উপলব্ধ	889 নাম : ক্ষিৰদা গগৈ পিতাৰ নাম : নকুল গগৈ ঘৰ নং : 36 বয়স : 39 লিঙ্গ : পুৰুষ	JSP1349833 ফটো উপলব্ধ
890 নাম : দিপেন গগৈ পিতাৰ নাম : নকুল গগৈ ঘৰ নং : 36 বয়স : 37 লিঙ্গ : পুৰুষ	JSP1349844 ফটো উপলব্ধ	891 নাম : অৰ্চনা গগৈ স্বামীৰ নাম : দিপেন গগৈ ঘৰ নং : 36 বয়স : 33 লিঙ্গ : মহিলা	JSP0155499 ফটো উপলব্ধ	892 নাম : অঞ্জলী বসুমতাৰী স্বামীৰ নাম : মুনা শইকীয়া ঘৰ নং : 36 বয়স : 26 লিঙ্গ : মহিলা	JSP1225309 ফটো উপলব্ধ
893 নাম : পবিত্ৰ গগৈ পিতাৰ নাম : ক্ষিৰদা গগৈ ঘৰ নং : 36 বয়স : 19 লিঙ্গ : পুৰুষ	RAE0219840 ফটো উপলব্ধ	894 নাম : বেণ বৰা স্বামীৰ নাম : খগেশ্বৰ বৰা ঘৰ নং : 37 বয়স : 59 লিঙ্গ : মহিলা	JSP1349866 ফটো উপলব্ধ	895 নাম : বিমা বৰা মাতৃৰ নাম : বেণুমাঈ বৰা ঘৰ নং : 37 বয়স : 29 লিঙ্গ : মহিলা	JSP3195695 ফটো উপলব্ধ

# 896 নাম : প্রদীপ শইকীয়া পিতাৰ নাম: কনবাপ শইকীয়া ঘৰ নং : 60 বয়স : 43 লিঙ্গ : পুৰুষ	JSP1349899 ফটো উপলব্ধ	897 নাম : জতিমাই শইকীয়া স্বামীৰ নাম: প্রদীপ শইকীয়া ঘৰ নং : 38 বয়স : 39 লিঙ্গ : মহিলা	JSP1349902 ফটো উপলব্ধ	898 নাম : মুন শইকীয়া পিতাৰ নাম: প্রদীপ শইকীয়া ঘৰ নং : 38 বয়স : 26 লিঙ্গ : পুৰুষ	JSP0468512 ফটো উপলব্ধ
899 নাম : সেরালী কোঁৱৰ শইকীয়া স্বামীৰ নাম: বজনী শইকীয়া ঘৰ নং : 38 বয়স : 25 লিঙ্গ : মহিলা	JSP4966461 ফটো উপলব্ধ	900 নাম : পূৰ্ণ সোনোৱাল পিতাৰ নাম: ডিম্বেশ্বৰ সোনোৱাল ঘৰ নং : 39 বয়স : 74 লিঙ্গ : পুৰুষ	JSP1349913 ফটো উপলব্ধ	901 নাম : টিলেশ্বৰী সোনোৱাল স্বামীৰ নাম: পূৰ্ণ সোনোৱাল ঘৰ নং : 39 বয়স : 69 লিঙ্গ : মহিলা	JSP1349924 ফটো উপলব্ধ
902 নাম : বিংকুমণি সোনোৱাল পিতাৰ নাম: পূৰ্ণ সোনোৱাল ঘৰ নং : 39 বয়স : 40 লিঙ্গ : মহিলা	JSP1166057 ফটো উপলব্ধ	903 নাম : বুদ্ধেশ্বৰ সোনোৱাল পিতাৰ নাম: পূৰ্ণ সোনোৱাল ঘৰ নং : 39 বয়স : 37 লিঙ্গ : পুৰুষ	JSP1349935 ফটো উপলব্ধ	904 নাম : অঞ্জু সোনোৱাল স্বামীৰ নাম: বুদ্ধেশ্বৰ সোনোৱাল ঘৰ নং : 39 বয়স : 36 লিঙ্গ : মহিলা	JSP1349946 ফটো উপলব্ধ
905 নাম : দিপেন সোনোৱাল পিতাৰ নাম: পূৰ্ণ সোনোৱাল ঘৰ নং : 39 বয়স : 33 লিঙ্গ : পুৰুষ	JSP4965166 ফটো উপলব্ধ	906 নাম : বাসন্তী সোনোৱাল স্বামীৰ নাম: পূৰ্ণ সোনোৱাল ঘৰ নং : 39 বয়স : 32 লিঙ্গ : মহিলা	JSP1349957 ফটো উপলব্ধ	907 নাম : মানীক সোনোৱাল পিতাৰ নাম: পূৰ্ণ সোনোৱাল ঘৰ নং : 39 বয়স : 30 লিঙ্গ : পুৰুষ	JSP0591859 ফটো উপলব্ধ
908 নাম : খগেন গগৈ পিতাৰ নাম: লিলামনি গগৈ ঘৰ নং : 40 বয়স : 46 লিঙ্গ : পুৰুষ	JSP1349968 ফটো উপলব্ধ	909 নাম : দীপামনী গগৈ স্বামীৰ নাম: খগেন গগৈ ঘৰ নং : 40 বয়স : 44 লিঙ্গ : মহিলা	JSP1349979 ফটো উপলব্ধ	910 নাম : দুৰ্গেশ্বৰী বৰদলৈ স্বামীৰ নাম: আনন্দ বৰদলৈ ঘৰ নং : 41 বয়স : 77 লিঙ্গ : মহিলা	JSP1349991 ফটো উপলব্ধ
911 নাম : টুটু বৰদলৈ পিতাৰ নাম: আনন্দ বৰদলৈ ঘৰ নং : 41 বয়স : 44 লিঙ্গ : পুৰুষ	JSP1350012 ফটো উপলব্ধ	912 নাম : হৰমাই বৰা বৰদলৈ স্বামীৰ নাম: টুটু বৰদলৈ ঘৰ নং : 81 বয়স : 41 লিঙ্গ : মহিলা	JSP1166107 ফটো উপলব্ধ	913 নাম : ৰূপালী বৰদলৈ স্বামীৰ নাম: টুটু বৰদলৈ ঘৰ নং : 41 বয়স : 40 লিঙ্গ : মহিলা	JSP1350023 ফটো উপলব্ধ
914 নাম : নিৰ্মল বৰদলৈ পিতাৰ নাম: আনন্দ বৰদলৈ ঘৰ নং : 41 বয়স : 38 লিঙ্গ : পুৰুষ	JSP1350034 ফটো উপলব্ধ	915 নাম : গৌৰী দৈমাৰী পিতাৰ নাম: থৰলা দৈমাৰী ঘৰ নং : 42 বয়স : 86 লিঙ্গ : পুৰুষ	JSP1350056 ফটো উপলব্ধ	916 নাম : ভেলি দৈমাৰী স্বামীৰ নাম: গৌৰী দৈমাৰী ঘৰ নং : 42 বয়স : 81 লিঙ্গ : মহিলা	JSP1350067 ফটো উপলব্ধ
917 নাম : মাধৱ দৈমাৰী পিতাৰ নাম: গৌৰী দৈমাৰী ঘৰ নং : 42 বয়স : 40 লিঙ্গ : পুৰুষ	JSP1351708 ফটো উপলব্ধ	918 নাম : বিনাইশ্ৰী দৈমাৰী স্বামীৰ নাম: মাধৱ দৈমাৰী ঘৰ নং : 82 বয়স : 36 লিঙ্গ : মহিলা	JSP0172486 ফটো উপলব্ধ	919 নাম : পূৰ্ণিমা দৈমাৰী পিতাৰ নাম: মাধৱ দৈমাৰী ঘৰ নং : 42 বয়স : 21 লিঙ্গ : মহিলা	RAE0220293 ফটো উপলব্ধ
# 920 নাম : ৰূপালী শেনচুৱা স্বামীৰ নাম: ভক্ত শেনচুৱা ঘৰ নং : 43 বয়স : 57 লিঙ্গ : মহিলা	JSP1350089 ফটো উপলব্ধ	921 নাম : বিপুল শেনচুৱা পিতাৰ নাম: ভক্ত শেনচুৱা ঘৰ নং : 43 বয়স : 32 লিঙ্গ : পুৰুষ	JSP3195684 ফটো উপলব্ধ	922 নাম : ৰীমা শেনচুৱা স্বামীৰ নাম: বিপুল শেনচুৱা ঘৰ নং : 43 বয়স : 29 লিঙ্গ : মহিলা	JSP3195708 ফটো উপলব্ধ
923 নাম : লিলাধৰ বৰা পিতাৰ নাম: মনিৰাম বৰা ঘৰ নং : 47 বয়স : 79 লিঙ্গ : পুৰুষ	JSP1350114 ফটো উপলব্ধ	924 নাম : বহাগী বৰা স্বামীৰ নাম: লিলাধৰ বৰা ঘৰ নং : 47 বয়স : 74 লিঙ্গ : মহিলা	JSP1350125 ফটো উপলব্ধ	925 নাম : কমল বৰা পিতাৰ নাম: লিলাধৰ বৰা ঘৰ নং : 47 বয়স : 48 লিঙ্গ : পুৰুষ	JSP1350147 ফটো উপলব্ধ

926 নাম : লক্ষ্য বৰা পিতাৰ নাম: লিলাধৰ বৰা ঘৰ নং : 47 বয়স : 41 লিঙ্গ : পুৰুষ	JSP1350136 ফটো উপলব্ধ	927 নাম : কল্পনা বৰা স্বামীৰ নাম: লক্ষী বৰা ঘৰ নং : 47 বয়স : 39 লিঙ্গ : মহিলা	JSP1350169 ফটো উপলব্ধ	928 নাম : মিনালি বৰা স্বামীৰ নাম: কমল বৰা ঘৰ নং : 47 বয়স : 34 লিঙ্গ : মহিলা	JSP1350158 ফটো উপলব্ধ
929 নাম : পূণ্য বৰা স্বামীৰ নাম: লীল বৰা ঘৰ নং : 48 বয়স : 43 লিঙ্গ : মহিলা	JSP1350181 ফটো উপলব্ধ	930 নাম : দিগন্ত বৰা পিতাৰ নাম: নীল বৰা ঘৰ নং : 48 বয়স : 32 লিঙ্গ : পুৰুষ	JSP3195673 ফটো উপলব্ধ	931 নাম : পাহি বৰা স্বামীৰ নাম: দিগন্ত বৰা ঘৰ নং : 8৮ বয়স : 27 লিঙ্গ : মহিলা	JSP5120472 ফটো উপলব্ধ
932 নাম : বৰ্নালী শইকীয়া স্বামীৰ নাম: ভাইটি শইকীয়া ঘৰ নং : 8৮ বয়স : 26 লিঙ্গ : মহিলা	JSP7283351 ফটো উপলব্ধ	933 নাম : প্রকান্ত বৰা পিতাৰ নাম: লিল বৰা ঘৰ নং : 8৮ বয়স : 26 লিঙ্গ : পুৰুষ	JSP1151356 ফটো উপলব্ধ	934 নাম : বিক্রম সেনাপতি পিতাৰ নাম: গুনিদ্র সেনাপতি ঘৰ নং : 29 বয়স : 29 লিঙ্গ : পুৰুষ	JSP5120712 ফটো উপলব্ধ
935 নাম : ললিতা ৰায় সেনাপতি স্বামীৰ নাম: বিক্রম সেনাপতি ঘৰ নং : 8৯ বয়স : 28 লিঙ্গ : মহিলা	JSP4966362 ফটো উপলব্ধ	936 নাম : দেবেন সেনাপতি পিতাৰ নাম: গুনিদ্র সেনাপতি ঘৰ নং : 8৯ বয়স : 27 লিঙ্গ : পুৰুষ	JSP1151307 ফটো উপলব্ধ	937 নাম : মণি চেতিয়া সেনাপতি স্বামীৰ নাম: দেবেন সেনাপতি ঘৰ নং : 8৯ বয়স : 25 লিঙ্গ : মহিলা	JSP1159367 ফটো উপলব্ধ
938 নাম : দিগন্ত সেনাপতি পিতাৰ নাম: গুনিদ্র সেনাপতি ঘৰ নং : 8৯ বয়স : 23 লিঙ্গ : পুৰুষ	JSP1166099 ফটো উপলব্ধ	939 নাম : মিনা চাংমাই পিতাৰ নাম: মানিক চাংমাই ঘৰ নং : 52 বয়স : 76 লিঙ্গ : পুৰুষ	JSP1350216 ফটো উপলব্ধ	940 নাম : পুতুলী চাংমাই স্বামীৰ নাম: মিনা চাংমাই ঘৰ নং : 52 বয়স : 76 লিঙ্গ : মহিলা	JSP1350227 ফটো উপলব্ধ
941 নাম : দীপিকা চাংমাই স্বামীৰ নাম: মুহিধৰ চাংমাই ঘৰ নং : 52 বয়স : 41 লিঙ্গ : মহিলা	JSP1350249 ফটো উপলব্ধ	942 নাম : মুহিধৰ চাংমাই পিতাৰ নাম: মিনা চাংমাই ঘৰ নং : 52 বয়স : 39 লিঙ্গ : পুৰুষ	JSP1350238 ফটো উপলব্ধ	943 নাম : ৰাহুল চাংমাই পিতাৰ নাম: মুহিধৰ চাংমাই ঘৰ নং : 52 বয়স : 19 লিঙ্গ : পুৰুষ	RAE0170787 ফটো উপলব্ধ
944 নাম : সদানন্দ দিহিঙিয়া পিতাৰ নাম: হাহিৰাম দিহিঙিয়া ঘৰ নং : 53 বয়স : 57 লিঙ্গ : পুৰুষ	JSP1350250 ফটো উপলব্ধ	945 নাম : বনু দিহিঙিয়া স্বামীৰ নাম: সদানন্দ দিহিঙিয়া ঘৰ নং : 53 বয়স : 54 লিঙ্গ : মহিলা	JSP1350261 ফটো উপলব্ধ	946 নাম : অকন বৰদলৈ পিতাৰ নাম: জলেশ্বৰ বৰদলৈ ঘৰ নং : 54 বয়স : 48 লিঙ্গ : পুৰুষ	JSP1350272 ফটো উপলব্ধ
947 নাম : বীমলী বৰদলৈ স্বামীৰ নাম: অকন বৰদলৈ ঘৰ নং : 54 বয়স : 44 লিঙ্গ : মহিলা	JSP1350283 ফটো উপলব্ধ	948 নাম : গোকুল বৰা পিতাৰ নাম: দেবেশ্বৰ বৰা ঘৰ নং : 54 বয়স : 44 লিঙ্গ : পুৰুষ	JSP1331631 ফটো উপলব্ধ	949 নাম : বগী বৰা স্বামীৰ নাম: কমল বৰা ঘৰ নং : 54 বয়স : 40 লিঙ্গ : মহিলা	JSP1350294 ফটো উপলব্ধ
950 নাম : মাধৱ বৰদলৈ পিতাৰ নাম: অকন বৰদলৈ ঘৰ নং : ৫৪ বয়স : 29 লিঙ্গ : পুৰুষ	JSP0477349 ফটো উপলব্ধ	951 নাম : পুনীমা বৰদলৈ স্বামীৰ নাম: মাধৱ বৰদলৈ ঘৰ নং : ৫৪ বয়স : 24 লিঙ্গ : মহিলা	JSP4966271 ফটো উপলব্ধ	952 নাম : গমন বৰদলৈ পিতাৰ নাম: অকন বৰদলৈ ঘৰ নং : 54 বয়স : 22 লিঙ্গ : পুৰুষ	RAE0176818 ফটো উপলব্ধ
953 নাম : গোবিন দিহিঙিয়া পিতাৰ নাম: নন্দ দিহিঙিয়া ঘৰ নং : 120 বয়স : 33 লিঙ্গ : পুৰুষ	JSP1350307 ফটো উপলব্ধ	954 নাম : জান গগৈ স্বামীৰ নাম: ক্ষীৰোদ গগৈ ঘৰ নং : 367 বয়স : 37 লিঙ্গ : মহিলা	JSP1350318 ফটো উপলব্ধ		



955	5	RAE0235309	ফটো উপলব্ধ	956	2	RAE0243022	ফটো উপলব্ধ	957	4	RAE0243105	ফটো উপলব্ধ
নাম : প্ৰণৱ গগৈ পিতাৰ নাম: প্ৰফুল্ল গগৈ ঘৰ নং : 13 বয়স : 18 লিঙ্গ : পুৰুষ				নাম : ধনঞ্জয় বসুমতাৰী পিতাৰ নাম: অৰ্কিল বসুমতাৰী ঘৰ নং : 35 বয়স : 20 লিঙ্গ : পুৰুষ				নাম : ললিত চাৰহ পিতাৰ নাম: ঘনকান্ত চাৰহ ঘৰ নং : 18 বয়স : 18 লিঙ্গ : পুৰুষ			
958	1	RAE0243212	ফটো উপলব্ধ	959	1	RAE0243287	ফটো উপলব্ধ	960	1	RAE0243311	ফটো উপলব্ধ
নাম : জাহ্নবী পাতিৰ পিতাৰ নাম: যাদৱ পাতিৰ ঘৰ নং : 23 বয়স : 20 লিঙ্গ : মহিলা				নাম : বৃক্ৰধৰ মিপুন পিতাৰ নাম: লাহন মিপুন ঘৰ নং : 22 বয়স : 19 লিঙ্গ : পুৰুষ				নাম : বিদ্যেশ্বৰ চিত্তে পিতাৰ নাম: ভুবন চিত্তে ঘৰ নং : 3 বয়স : 18 লিঙ্গ : পুৰুষ			
961	4	RAE0248161	ফটো উপলব্ধ	962	3	JSP1289243	ফটো উপলব্ধ	963	2	JSP1357488	ফটো উপলব্ধ
নাম : কৃষ্ণ কুলি পিতাৰ নাম: গণেশ্বৰ কুলি ঘৰ নং : 14 বয়স : 20 লিঙ্গ : পুৰুষ				নাম : নমিতা বড়ি পিতাৰ নাম: লক্ষেশ্বৰ বড়ি ঘৰ নং : 15 বয়স : 34 লিঙ্গ : মহিলা				নাম : গীতা বসুমতাৰী স্বামীৰ নাম: মনু বসুমতাৰী ঘৰ নং : 48 বয়স : 44 লিঙ্গ : মহিলা			
964	3	JSP0410035	ফটো উপলব্ধ	965	3	RAE0255208	ফটো উপলব্ধ	966	2	RAE0256792	ফটো উপলব্ধ
নাম : দিব্য টায়েং পিতাৰ নাম: চন্দ্ৰ টায়েং ঘৰ নং : 26 বয়স : 30 লিঙ্গ : মহিলা				নাম : লুগাং মৰাং পিতাৰ নাম: মণিধৰ মৰাং ঘৰ নং : 17 বয়স : 18 লিঙ্গ : পুৰুষ				নাম : দানসৌৰাং বসুমতাৰী পিতাৰ নাম: কমল সিং বসুমতাৰী ঘৰ নং : 14 বয়স : 18 লিঙ্গ : পুৰুষ			
967	4	JSP6944190	ফটো উপলব্ধ	968	5	RAE0257469	ফটো উপলব্ধ	969	2	RAE0262311	ফটো উপলব্ধ
নাম : জিমি মিলি পিতাৰ নাম: প্ৰভান মিলি ঘৰ নং : 23 বয়স : 32 লিঙ্গ : মহিলা				নাম : গঙ্গাধৰ বৰদলৈ পিতাৰ নাম: টুটু বৰদলৈ ঘৰ নং : 41 বয়স : 18 লিঙ্গ : পুৰুষ				নাম : বিমল বসুমতাৰী পিতাৰ নাম: ধীৰাজ বসুমতাৰী ঘৰ নং : 48 বয়স : 19 লিঙ্গ : পুৰুষ			
970	4	RAE0263749	ফটো উপলব্ধ	971	4	RAE0263756	ফটো উপলব্ধ	972	2	RAE0266593	ফটো উপলব্ধ
নাম : জ্যোতিৰপা পেণ্ড স্বামীৰ নাম: মংগল পেণ্ড ঘৰ নং : 46 বয়স : 24 লিঙ্গ : মহিলা				নাম : বাপজী পেণ্ড পিতাৰ নাম: বেয়োধৰ পেণ্ড ঘৰ নং : 10 বয়স : 18 লিঙ্গ : পুৰুষ				নাম : গুণবতী গয়াৰী পিতাৰ নাম: ললিত গয়াৰী ঘৰ নং : 47 বয়স : 25 লিঙ্গ : মহিলা			
973	2	RAE0272690	ফটো উপলব্ধ	974	4	RAE0273821	ফটো উপলব্ধ				
নাম : বডচা বসুমতাৰী মাতৃৰ নাম: পুনিমা বসুমতাৰী ঘৰ নং : 3 বয়স : 25 লিঙ্গ : পুৰুষ				নাম : ৰাজু চাৰহ পিতাৰ নাম: মাধব সিং চাৰহ ঘৰ নং : 17 বয়স : 20 লিঙ্গ : পুৰুষ							



975	2	RAE0278002
নাম : কবিতা বসুমতাৰী পিতাৰ নাম: উপেন বসুমতাৰী ঘৰ নং : 41 বয়স : 18 লিঙ্গ : মহিলা		ফটো উপলব্ধ

976	5	RAE0281907
নাম : বেখা গগৈ পিতাৰ নাম: মিনেশ্বৰ গগৈ ঘৰ নং : 29 বয়স : 18 লিঙ্গ : মহিলা		ফটো উপলব্ধ

977	3	RAE0283317
নাম : সনিয়া মিপুন পিতাৰ নাম: বত্ৰেশ্বৰ মিপুন ঘৰ নং : 15 বয়স : 19 লিঙ্গ : মহিলা		ফটো উপলব্ধ

978	3	RAE0283705
নাম : জিতুল পাংগিং পিতাৰ নাম: ৰাজু পাংগিং ঘৰ নং : 8 বয়স : 18 লিঙ্গ : পুৰুষ		ফটো উপলব্ধ

979	4	RAE0285270
নাম : অমত চাৰহ পিতাৰ নাম: দেবেন চাৰহ ঘৰ নং : 1 বয়স : 18 লিঙ্গ : পুৰুষ		ফটো উপলব্ধ

ভোটাৰৰ সাৰাংশ

A) ভোটাৰৰ সংখ্যা

	তালিকাৰ প্ৰকাৰ	তালিকাৰ চিনাক্তকৰণ	ভোটাৰৰ সংখ্যা							
			পুৰুষ	মহিলা	৩য় লিঙ্গ	মুঠ				
I	মূল তালিকা	মূল তালিকা	বিশেষ সংশোধন, 2026 চনৰ পূৰ্বৰ 2025 চনৰ মূল তালিকাৰ লগত থকা সংযোজন সমূহ একত্ৰিতকৰন কৰা তালিকা।				480	474	0	954
II	যোগ তালিকা	পৰিপূৰক 1	বিশেষ সংক্ষিপ্ত সংশোধন, 2026				13	7	0	20
		পৰিপূৰক 2	অনবিচ্ছিন্ন সংশোধন 2026				2	3	0	5
			মুঠ				15	10	0	25
III	বিয়োজন তালিকা	পৰিপূৰক 1	বিশেষ সংক্ষিপ্ত সংশোধন, 2026				13	12	0	25
		পৰিপূৰক 2	অনবিচ্ছিন্ন সংশোধন 2026				0	0	0	0
			মুঠ				13	12	0	25
IV	লিংগ ক্ষেত্ৰত পৰিবৰ্তনৰ বাবে পাৰ্থক্য					0	0	0	0	
এই সংশোধনৰ পিছত ভোটাৰ তালিকাত ভোটাৰৰ মুঠ সংখ্যা (I+II-III+IV)						482	472	0	954	

B) শুধৰনীৰ সংখ্যা

তালিকাৰ প্ৰকাৰ	তালিকাৰ চিনাক্তকৰণ	শুধৰনীৰ সংখ্যা
পৰিপূৰক 1	বিশেষ সংক্ষিপ্ত সংশোধন, 2026	150
পৰিপূৰক 2	অনবিচ্ছিন্ন সংশোধন 2026	5
	মুঠ	155

নিৰ্বাচক পঞ্জীয়ন বিষয়াৰ স্বাক্ষৰ

E-মৃত, S-স্থানান্তৰিত/ বাসস্থান পৰিবৰ্তন, R-প্ৰতিলিপি, M-নিখোজ, Q-অযোগ্য