



ভোটাৰ তালিকা 2026 S03 অসম

বিধানসভা সমষ্টিৰ নাম, নাম আৰু সংৰক্ষণ স্থিতি : 80 - জোনাই (অনুসূচিত জনজাতি)		খণ্ড নং : 214																			
এই বিধানসভা সমষ্টিত কোন সংসদীয় সমষ্টিৰ অন্তৰ্গত তাৰ নাম, নাম আৰু সংৰক্ষণ স্থিতি : 12 - লক্ষীমপুৰ (সাধাৰণ)																					
1. সংশোধনৰ বিৱৰণ																					
সংশোধনৰ বছৰ	2026	তালিকাৰ চিনাক্তকৰণ																			
ভিত্তি তাৰিখ	01-04-2026	বিশেষ সংশোধন, 2026 চনৰ পূৰ্বৰ 2025 চনৰ মূল তালিকাৰ লগত থকা সংযোজন সমূহ একত্ৰিতকৰণ কৰা তালিকা।																			
সংশোধনৰ প্ৰকাৰ	বিশেষ সংশোধন 2026																				
প্ৰকাশনৰ তাৰিখ	23-03-2026																				
2. খণ্ড আৰু ভোটগ্ৰহন কেন্দ্ৰৰ বিৱৰণ																					
খণ্ডৰ অন্তৰ্গত এলেকা সমূহৰ নাম আৰু নাম																					
1-লামা বৰগড়া গাঁও		<table border="1" style="width: 100%; border-collapse: collapse;"> <tr> <td>মূল চহৰ/গাঁও</td> <td>: লামা বৰগড়া গাঁও</td> </tr> <tr> <td>ৱাৰ্ড নং</td> <td>:</td> </tr> <tr> <td>ডাকঘৰ</td> <td>: চিমনমুখ</td> </tr> <tr> <td>পুলিচ থানা</td> <td>: চিলাপথাৰ</td> </tr> <tr> <td>ব্লক</td> <td>: চিচিবৰগাঁও</td> </tr> <tr> <td>ৰাজহ চক্ৰ</td> <td>: চিচিবৰগাঁও</td> </tr> <tr> <td>জিলা</td> <td>: ধেমাজি</td> </tr> <tr> <td>পিনকোড</td> <td>: 787059</td> </tr> </table>				মূল চহৰ/গাঁও	: লামা বৰগড়া গাঁও	ৱাৰ্ড নং	:	ডাকঘৰ	: চিমনমুখ	পুলিচ থানা	: চিলাপথাৰ	ব্লক	: চিচিবৰগাঁও	ৰাজহ চক্ৰ	: চিচিবৰগাঁও	জিলা	: ধেমাজি	পিনকোড	: 787059
মূল চহৰ/গাঁও	: লামা বৰগড়া গাঁও																				
ৱাৰ্ড নং	:																				
ডাকঘৰ	: চিমনমুখ																				
পুলিচ থানা	: চিলাপথাৰ																				
ব্লক	: চিচিবৰগাঁও																				
ৰাজহ চক্ৰ	: চিচিবৰগাঁও																				
জিলা	: ধেমাজি																				
পিনকোড	: 787059																				
3. ভোটগ্ৰহন কেন্দ্ৰৰ বিৱৰণ																					
ভোটগ্ৰহন কেন্দ্ৰৰ নাম আৰু নাম :		ভোটগ্ৰহন কেন্দ্ৰৰ প্ৰকাৰ (পুৰুষ/মহিলা/সাধাৰণ)		সাধাৰণ																	
214 - মিছিং চাপৰি এল পি স্কুল ৰুম নং ২		খণ্ডৰ অন্তৰ্গত সহায়ক ভোটগ্ৰহন কেন্দ্ৰৰ সংখ্যা :		0																	
ভোটগ্ৰহন কেন্দ্ৰৰ ঠিকনা :																					
মিছিং চাপৰি এল পি স্কুল, ৰুম নং ২, লামা বৰগড়া গাঁও																					
4. ভোটাৰৰ সংখ্যা																					
আৰম্ভনি ক্ৰমিক নং	শেষ ক্ৰমিক নং	মুঠ ভোটাৰ																			
		পুৰুষ	মহিলা	৩য় লিঙ্গ	মুঠ																
1	853	403	419	0	822																

নিৰ্বাচক পঞ্জীয়ন বিষয়াৰ স্বাক্ষৰ

Nazri Naksha

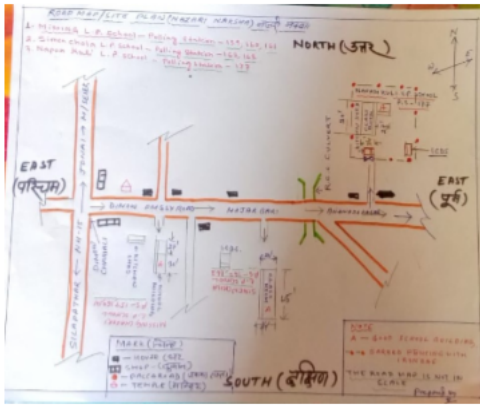

Google Map View



Polling Station Building Front View



ভোটগ্ৰহন কেন্দ্ৰৰ সন্মুখৰ দৃশ্য



Cad View

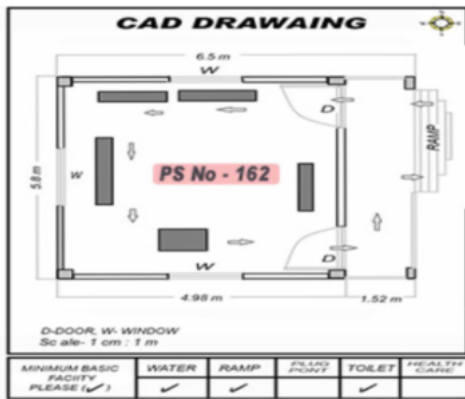

Key MAP View





1 নাম : অজয় ৰয় পিতাৰ নাম: মদনগোপাল ৰয় ঘৰ নং : 1 বয়স : 61 লিঙ্গ : পুৰুষ	JSP1429249 ফটো উপলব্ধ	2 নাম : মিনা ৰয় স্বামীৰ নাম: মঞ্জয় ৰয় ঘৰ নং : 1 বয়স : 56 লিঙ্গ : মহিলা	JSP1429238 ফটো উপলব্ধ	3 নাম : পিংকি ৰয় স্বামীৰ নাম: অজয় ৰয় ঘৰ নং : 1 বয়স : 47 লিঙ্গ : মহিলা	JSP1429250 ফটো উপলব্ধ
4 নাম : শীলেপা ৰয় পিতাৰ নাম: সঞ্জয় ৰয় ঘৰ নং : 1 বয়স : 34 লিঙ্গ : মহিলা	JSP0271338 ফটো উপলব্ধ	5 নাম : বাকেশ ৰয় পিতাৰ নাম: সঞ্জয় ৰয় ঘৰ নং : 1 বয়স : 32 লিঙ্গ : পুৰুষ	JSP1429261 ফটো উপলব্ধ	6 নাম : বাহুল ৰয় পিতাৰ নাম: সঞ্জয় ৰয় ঘৰ নং : 1 বয়স : 31 লিঙ্গ : পুৰুষ	JSP1429272 ফটো উপলব্ধ
7 নাম : ৰূপা পাল ৰায় স্বামীৰ নাম: বাকেশ ৰায় ঘৰ নং : 1 বয়স : 29 লিঙ্গ : মহিলা	HQW0589622 ফটো উপলব্ধ	8 নাম : অনশিখা ৰায় পিতাৰ নাম: অজয় ৰায় ঘৰ নং : 1 বয়স : 19 লিঙ্গ : মহিলা	RAE0184523 ফটো উপলব্ধ	9 নাম : নিমালী কাকতী স্বামীৰ নাম: ভূৱন কাকতী ঘৰ নং : 2 বয়স : 76 লিঙ্গ : মহিলা	JSP1429283 ফটো উপলব্ধ
10 নাম : দুলাল কাকতী পিতাৰ নাম: ভৱন কাকতী ঘৰ নং : 2 বয়স : 46 লিঙ্গ : পুৰুষ	JSP1429294 ফটো উপলব্ধ	11 নাম : অপূৰ্ব কাকতী পিতাৰ নাম: ভৱন কাকতী ঘৰ নং : 2 বয়স : 44 লিঙ্গ : পুৰুষ	JSP1429307 ফটো উপলব্ধ	12 নাম : সুনিতা কাকতি স্বামীৰ নাম: দুলাল কাকতি ঘৰ নং : 2 বয়স : 42 লিঙ্গ : মহিলা	JSP1429318 ফটো উপলব্ধ
13 নাম : ৰঞ্জিতা কাকতি স্বামীৰ নাম: অপূৰ্ব কাকতি ঘৰ নং : 2 বয়স : 32 লিঙ্গ : মহিলা	JSP0019700 ফটো উপলব্ধ	14 নাম : তুলি লামা স্বামীৰ নাম: লালবাহাদুৰ লামা ঘৰ নং : 3 বয়স : 64 লিঙ্গ : মহিলা	JSP1429374 ফটো উপলব্ধ	15 নাম : নিপামনি শইকীয়া স্বামীৰ নাম: প্ৰাঞ্জল শইকীয়া ঘৰ নং : 3 বয়স : 51 লিঙ্গ : মহিলা	JSP0019701 ফটো উপলব্ধ
16 নাম : জম্বু লামা পিতাৰ নাম: পেমবা লামা ঘৰ নং : 3 বয়স : 51 লিঙ্গ : পুৰুষ	JSP0653048 ফটো উপলব্ধ	17 নাম : প্ৰানজল শইকীয়া পিতাৰ নাম: গকুল শইকীয়া ঘৰ নং : 3 বয়স : 46 লিঙ্গ : পুৰুষ	JSP1429352 ফটো উপলব্ধ	18 নাম : চৰিতা লামা স্বামীৰ নাম: জম্বু লামা ঘৰ নং : 3 বয়স : 41 লিঙ্গ : মহিলা	JSP0652297 ফটো উপলব্ধ
19 নাম : পদমী বড়ো স্বামীৰ নাম: সূৰ্য্য লামা ঘৰ নং : 3 বয়স : 33 লিঙ্গ : মহিলা	JSP0019702 ফটো উপলব্ধ	20 নাম : সূৰ্য্য লামা পিতাৰ নাম: লাল বাহাদুৰ লামা ঘৰ নং : 3 বয়স : 33 লিঙ্গ : পুৰুষ	JSP0019703 ফটো উপলব্ধ	21 নাম : চুৰেশ লামা পিতাৰ নাম: লাল বাহাদুৰ লামা ঘৰ নং : 3 বয়স : 31 লিঙ্গ : পুৰুষ	JSP0019704 ফটো উপলব্ধ
22 নাম : পদমবাহাদুৰ ছেত্ৰী পিতাৰ নাম: বমবাহাদুৰ ছেত্ৰী ঘৰ নং : 4 বয়স : 76 লিঙ্গ : পুৰুষ	JSP1429396 ফটো উপলব্ধ	23 নাম : দিলমায়া ছেত্ৰী স্বামীৰ নাম: পদম ছেত্ৰী ঘৰ নং : 4 বয়স : 63 লিঙ্গ : মহিলা	JSP1429409 ফটো উপলব্ধ	24 নাম : কৃষ্ণ বাঃ ছেত্ৰী পিতাৰ নাম: পদম বাঃ ছেত্ৰী ঘৰ নং : 4 বয়স : 37 লিঙ্গ : পুৰুষ	JSP1429421 ফটো উপলব্ধ
25 নাম : নমিতা চেত্ৰী স্বামীৰ নাম: কৃষ্ণ বাহাদুৰ চেত্ৰী ঘৰ নং : 8 বয়স : 30 লিঙ্গ : মহিলা	JSP0441196 ফটো উপলব্ধ	26 নাম : ইন্দ্ৰ দলে পিতাৰ নাম: কনক দলে ঘৰ নং : 5 বয়স : 54 লিঙ্গ : পুৰুষ	JSP1430304 ফটো উপলব্ধ	27 নাম : ৰশ্মিৰেখা দলে স্বামীৰ নাম: ইন্দ্ৰ দলে ঘৰ নং : 5 বয়স : 44 লিঙ্গ : মহিলা	JSP1430315 ফটো উপলব্ধ
28 নাম : উদিত দলে পিতাৰ নাম: ইন্দ্ৰ কান্ত দলে ঘৰ নং : 5 বয়স : 24 লিঙ্গ : পুৰুষ	JSP5102363 ফটো উপলব্ধ	29 নাম : গোবিন্দ চুবেদী পিতাৰ নাম: বিষ্ণু চুবেদী ঘৰ নং : 6 বয়স : 63 লিঙ্গ : পুৰুষ	JSP1429432 ফটো উপলব্ধ	30 নাম : ইন্দিৰা দেৱী স্বামীৰ নাম: গোবিন্দ চুবেদী ঘৰ নং : 6 বয়স : 59 লিঙ্গ : মহিলা	JSP1429443 ফটো উপলব্ধ



<p>31</p> <p>নাম : ভবানী দেৱী উপাধ্যায় স্বামীৰ নাম: ৰাম নাৰ্থ উপাধ্যায় ঘৰ নং : ৬ বয়স : ৪৭ লিঙ্গ : মহিলা</p> <p>JSP4961488</p> <p>ফটো উপলব্ধ</p>	<p>32</p> <p>নাম : কমল চুবেদী পিতাৰ নাম: গোবিন্দ চুবেদী ঘৰ নং : 6 বয়স : 38 লিঙ্গ : পুৰুষ</p> <p>JSP1429465</p> <p>ফটো উপলব্ধ</p>	<p>33</p> <p>নাম : ক্ষীৰদা দেৱী স্বামীৰ নাম: কমল চুবেদী ঘৰ নং : ৬ বয়স : 29 লিঙ্গ : মহিলা</p> <p>JSP0488346</p> <p>ফটো উপলব্ধ</p>
<p>34</p> <p>নাম : প্রদীপ শইকীয়া পিতাৰ নাম: গকুল শইকীয়া ঘৰ নং : 7 বয়স : 61 লিঙ্গ : পুৰুষ</p> <p>JSP1429487</p> <p>ফটো উপলব্ধ</p>	<p>35</p> <p>নাম : মিহিলি শইকীয়া স্বামীৰ নাম: প্রদীপ শইকীয়া ঘৰ নং : 7 বয়স : 54 লিঙ্গ : মহিলা</p> <p>JSP1429498</p> <p>ফটো উপলব্ধ</p>	<p>36</p> <p>নাম : অনপম শইকীয়া পিতাৰ নাম: প্রদীপ শইকীয়া ঘৰ নং : 7 বয়স : 36 লিঙ্গ : পুৰুষ</p> <p>JSP0019705</p> <p>ফটো উপলব্ধ</p>
<p>37</p> <p>নাম : অঞ্জনা শইকীয়া স্বামীৰ নাম: অনুপম শইকীয়া ঘৰ নং : 7 বয়স : 30 লিঙ্গ : মহিলা</p> <p>JSP1435310</p> <p>ফটো উপলব্ধ</p>	<p>38</p> <p>নাম : বেণু শইকীয়া স্বামীৰ নাম: নন্দেশ্বৰ শইকীয়া ঘৰ নং : 8 বয়স : 66 লিঙ্গ : মহিলা</p> <p>JSP1429512</p> <p>ফটো উপলব্ধ</p>	<p>39</p> <p>নাম : অনন্ত শইকীয়া পিতাৰ নাম: নন্দেশ্বৰ শইকীয়া ঘৰ নং : 8 বয়স : 47 লিঙ্গ : পুৰুষ</p> <p>JSP1429523</p> <p>ফটো উপলব্ধ</p>
<p>40</p> <p>নাম : দীপালী শইকীয়া পিতাৰ নাম: নন্দেশ্বৰ শইকীয়া ঘৰ নং : 8 বয়স : 44 লিঙ্গ : মহিলা</p> <p>JSP1429534</p> <p>ফটো উপলব্ধ</p>	<p>41</p> <p>নাম : বেবী শইকীয়া স্বামীৰ নাম: অনন্ত শইকীয়া ঘৰ নং : 8 বয়স : 35 লিঙ্গ : মহিলা</p> <p>JSP1429556</p> <p>ফটো উপলব্ধ</p>	<p>42</p> <p>নাম : শশী চুংক্ৰাং পিতাৰ নাম: গান্ধী চুংক্ৰাং ঘৰ নং : 9 বয়স : 56 লিঙ্গ : পুৰুষ</p> <p>JSP1429567</p> <p>ফটো উপলব্ধ</p>
<p>43</p> <p>নাম : দীপালী চুংক্ৰাং স্বামীৰ নাম: শচী চুংক্ৰাং ঘৰ নং : 9 বয়স : 51 লিঙ্গ : মহিলা</p> <p>JSP1429578</p> <p>ফটো উপলব্ধ</p>	<p>44</p> <p>নাম : তপন চুংক্ৰাং পিতাৰ নাম: শশী চুংক্ৰাং ঘৰ নং : 9 বয়স : 26 লিঙ্গ : পুৰুষ</p> <p>JSP0368530</p> <p>ফটো উপলব্ধ</p>	<p>45</p> <p>নাম : ধনৰাজ চুংক্ৰাং পিতাৰ নাম: শশী চুংক্ৰাং ঘৰ নং : 9 বয়স : 25 লিঙ্গ : পুৰুষ</p> <p>JSP0653238</p> <p>ফটো উপলব্ধ</p>
<p>46</p> <p>নাম : কান্তৰাম দলে পিতাৰ নাম: গমন দলে ঘৰ নং : 10 বয়স : 61 লিঙ্গ : পুৰুষ</p> <p>JSP1429590</p> <p>ফটো উপলব্ধ</p>	<p>47</p> <p>নাম : ৰেৱতী দলে স্বামীৰ নাম: কান্তৰাম দলে ঘৰ নং : 10 বয়স : 51 লিঙ্গ : মহিলা</p> <p>JSP1429603</p> <p>ফটো উপলব্ধ</p>	<p>48</p> <p>নাম : বিনোদ দলে পিতাৰ নাম: গমন দলে ঘৰ নং : 10 বয়স : 51 লিঙ্গ : পুৰুষ</p> <p>JSP1429614</p> <p>ফটো উপলব্ধ</p>
<p>49</p> <p>নাম : কাছিমা দলে স্বামীৰ নাম: বিনোদ দলে ঘৰ নং : 10 বয়স : 46 লিঙ্গ : মহিলা</p> <p>JSP1429625</p> <p>ফটো উপলব্ধ</p>	<p>50</p> <p>নাম : বীক্ষমা দলে স্বামীৰ নাম: কুজেন দলে ঘৰ নং : 10 বয়স : 42 লিঙ্গ : মহিলা</p> <p>JSP0003418</p> <p>ফটো উপলব্ধ</p>	<p>51</p> <p>নাম : হৰেশ দলে পিতাৰ নাম: কান্তৰাম দলে ঘৰ নং : 10 বয়স : 39 লিঙ্গ : পুৰুষ</p> <p>JSP1429647</p> <p>ফটো উপলব্ধ</p>
<p>52</p> <p>নাম : কুজেন দলে পিতাৰ নাম: কান্তৰাম দলে ঘৰ নং : 10 বয়স : 37 লিঙ্গ : পুৰুষ</p> <p>JSP1429658</p> <p>ফটো উপলব্ধ</p>	<p>53</p> <p>নাম : দিপৰানী দলে পিতাৰ নাম: বিনোদ দলে ঘৰ নং : 10 বয়স : 19 লিঙ্গ : মহিলা</p> <p>RAE0175091</p> <p>ফটো উপলব্ধ</p>	<p>54</p> <p>নাম : ৰুমী দলে স্বামীৰ নাম: বিজয় দলে ঘৰ নং : 11 বয়স : 51 লিঙ্গ : মহিলা</p> <p>JSP1429692</p> <p>ফটো উপলব্ধ</p>
<p>55</p> <p>নাম : ক দলে পিতাৰ নাম: নেহেৰু দলে ঘৰ নং : 11 বয়স : 43 লিঙ্গ : পুৰুষ</p> <p>JSP1429727</p> <p>ফটো উপলব্ধ</p>	<p>56</p> <p>নাম : অভিজিত দলে পিতাৰ নাম: বিজয় দলে ঘৰ নং : 11 বয়স : 36 লিঙ্গ : পুৰুষ</p> <p>JSP1429738</p> <p>ফটো উপলব্ধ</p>	<p>57</p> <p>নাম : সুস্মিতা পেগু স্বামীৰ নাম: অভিজিত দলে ঘৰ নং : 11 বয়স : 34 লিঙ্গ : মহিলা</p> <p>RAE0207662</p> <p>ফটো উপলব্ধ</p>
<p>58</p> <p>নাম : জ্যোতা মিলি দলে স্বামীৰ নাম: সঞ্জীৱ দলে ঘৰ নং : 11 বয়স : 33 লিঙ্গ : মহিলা</p> <p>JSP9141946</p> <p>ফটো উপলব্ধ</p>	<p>59</p> <p>নাম : দিপজ্যোতি দলে পিতাৰ নাম: বিজয় দলে ঘৰ নং : 11 বয়স : 32 লিঙ্গ : পুৰুষ</p> <p>JSP3199119</p> <p>ফটো উপলব্ধ</p>	<p>60</p> <p>নাম : শশীলতা দলে স্বামীৰ নাম: ক দলে ঘৰ নং : 11 বয়স : 31 লিঙ্গ : মহিলা</p> <p>JSP0016667</p> <p>ফটো উপলব্ধ</p>



61	JSP1430326	নাম : লোহিত কুমাৰ দলে পিতাৰ নাম: কনক দলে ঘৰ নং : ১২ বয়স : 52 লিঙ্গ : পুৰুষ	ফটো উপলব্ধ	62	JSP1430337	নাম : নিৰুপমা দলে স্বামীৰ নাম: লোহিত দলে ঘৰ নং : ১২ বয়স : 44 লিঙ্গ : মহিলা	ফটো উপলব্ধ	63	JSP0424168	নাম : চন্দ্ৰ কান্ত দলে পিতাৰ নাম: লুহিত কুমাৰ দলে ঘৰ নং : ১২ বয়স : 26 লিঙ্গ : পুৰুষ	ফটো উপলব্ধ
64	JSP1429749	নাম : শান্তনু দলে পিতাৰ নাম: কান্দুৰা দলে ঘৰ নং : 13 বয়স : 58 লিঙ্গ : পুৰুষ	ফটো উপলব্ধ	65	JSP1429750	নাম : বিলতী দলে স্বামীৰ নাম: শান্তনু দলে ঘৰ নং : 13 বয়স : 56 লিঙ্গ : মহিলা	ফটো উপলব্ধ	66	JSP1429761	নাম : বুদ্ধেশ্বৰ দলে পিতাৰ নাম: শান্তনু দলে ঘৰ নং : 13 বয়স : 43 লিঙ্গ : পুৰুষ	ফটো উপলব্ধ
67	JSP1429772	নাম : দুৰ্গা দলে স্বামীৰ নাম: বুদ্ধেশ্বৰ দলে ঘৰ নং : 39 বয়স : 39 লিঙ্গ : মহিলা	ফটো উপলব্ধ	68	JSP1429783	নাম : কৰ্ণজিত দলে পিতাৰ নাম: শান্তনু দলে ঘৰ নং : 13 বয়স : 38 লিঙ্গ : পুৰুষ	ফটো উপলব্ধ	69	JSP5094644	নাম : সুনিতা দলে পিতাৰ নাম: শান্তনু দলে ঘৰ নং : 13 বয়স : 28 লিঙ্গ : মহিলা	ফটো উপলব্ধ
70	JSP1429794	নাম : বিনেশ্বৰ মিলি পিতাৰ নাম: দেওবৰ মিলি ঘৰ নং : 14 বয়স : 61 লিঙ্গ : পুৰুষ	ফটো উপলব্ধ	71	JSP1429818	নাম : পদ্মেশ্বৰী মিলি পিতাৰ নাম: দেবেশ্বৰ মিলি ঘৰ নং : 14 বয়স : 47 লিঙ্গ : মহিলা	ফটো উপলব্ধ	72	JSP0314369	নাম : চুমি মিলি স্বামীৰ নাম: অজিত মিলি ঘৰ নং : 18 বয়স : 33 লিঙ্গ : মহিলা	ফটো উপলব্ধ
73	JSP0314856	নাম : অজিত মিলি পিতাৰ নাম: বিনেশ্বৰ মিলি ঘৰ নং : 18 বয়স : 29 লিঙ্গ : পুৰুষ	ফটো উপলব্ধ	74	JSP0046698	নাম : বিতিকা মিলি পিতাৰ নাম: দেবেশ্বৰ মিলি ঘৰ নং : 18 বয়স : 28 লিঙ্গ : মহিলা	ফটো উপলব্ধ	75	JSP0342873	নাম : স্বপ্না মিলি পিতাৰ নাম: বিনেশ্বৰ মিলি ঘৰ নং : 18 বয়স : 26 লিঙ্গ : মহিলা	ফটো উপলব্ধ
76	JSP4961520	নাম : ৰিমা মিলি স্বামীৰ নাম: অজিত মিলি ঘৰ নং : 18 বয়স : 26 লিঙ্গ : মহিলা	ফটো উপলব্ধ	77	JSP1429829	নাম : দুৰ্গা মিলি পিতাৰ নাম: ভগীৰথ মিলি ঘৰ নং : 15 বয়স : 61 লিঙ্গ : পুৰুষ	ফটো উপলব্ধ	78	JSP1429830	নাম : প্ৰেমেশ্বৰী মিলি স্বামীৰ নাম: দুৰ্গা মিলি ঘৰ নং : 15 বয়স : 56 লিঙ্গ : মহিলা	ফটো উপলব্ধ
79	JSP1429841	নাম : দেৱজিত মিলি পিতাৰ নাম: ভগীৰথ মিলি ঘৰ নং : 15 বয়স : 44 লিঙ্গ : পুৰুষ	ফটো উপলব্ধ	80	JSP1429874	নাম : মনোৰঞ্জন মিলি পিতাৰ নাম: দুৰ্গা মিলি ঘৰ নং : 15 বয়স : 42 লিঙ্গ : পুৰুষ	ফটো উপলব্ধ	81	JSP1429852	নাম : বিৰাটী মিলি স্বামীৰ নাম: দেৱজিত মিলি ঘৰ নং : 15 বয়স : 39 লিঙ্গ : মহিলা	ফটো উপলব্ধ
82	JSP1429885	নাম : তিলেশ্বৰী মিলি স্বামীৰ নাম: মনোৰঞ্জন মিলি ঘৰ নং : 15 বয়স : 36 লিঙ্গ : মহিলা	ফটো উপলব্ধ	83	JSP0052456	নাম : মনোজ মিলি পিতাৰ নাম: দুৰ্গা মিলি ঘৰ নং : 15 বয়স : 31 লিঙ্গ : পুৰুষ	ফটো উপলব্ধ	84	JSP0052878	নাম : জিলী মিলি স্বামীৰ নাম: মনোজ মিলি ঘৰ নং : 15 বয়স : 29 লিঙ্গ : মহিলা	ফটো উপলব্ধ
85	JSP0052886	নাম : বিজয় মিলি পিতাৰ নাম: দুৰ্গা মিলি ঘৰ নং : 15 বয়স : 28 লিঙ্গ : পুৰুষ	ফটো উপলব্ধ	86	JSP5094362	নাম : দীপিকা মিলি পিতাৰ নাম: দুৰ্গা মিলি ঘৰ নং : 15 বয়স : 24 লিঙ্গ : মহিলা	ফটো উপলব্ধ	87	RAE0180281	নাম : মহানন্দ মিলি মাতৃৰ নাম: বিৰাটী মিলি ঘৰ নং : 15 বয়স : 23 লিঙ্গ : পুৰুষ	ফটো উপলব্ধ
88	RAE0183434	নাম : ৰনিমা মিলি স্বামীৰ নাম: মহানন্দ মিলি ঘৰ নং : 15 বয়স : 23 লিঙ্গ : মহিলা	ফটো উপলব্ধ	89	JSP1429896	নাম : দেবেশ্বৰ মিলি পিতাৰ নাম: দেওবৰ মিলি ঘৰ নং : 16 বয়স : 54 লিঙ্গ : পুৰুষ	ফটো উপলব্ধ	90	JSP3199120	নাম : ৰাজু মিলি পিতাৰ নাম: দেবেশ্বৰ মিলি ঘৰ নং : 16 বয়স : 30 লিঙ্গ : পুৰুষ	ফটো উপলব্ধ



91 নাম : পূৰ্ণিমা মিলি স্বামীৰ নাম: ৰাজু মিলি ঘৰ নং : ১৬ বয়স : 27 লিঙ্গ : মহিলা	JSP4962213 ফটো উপলব্ধ	# 92 নাম : ৰাজ মিলি পিতাৰ নাম: দেবেশ্বৰ মিলি ঘৰ নং : ১২৫ বয়স : 25 লিঙ্গ : পুৰুষ	JSP4962395 ফটো উপলব্ধ	93 নাম : খগেন ভট্টৰায় পিতাৰ নাম: বেণুপ্ৰসাদ ভট্টৰায় ঘৰ নং : 17 বয়স : 47 লিঙ্গ : পুৰুষ	JSP1429910 ফটো উপলব্ধ
94 নাম : মীনা ভট্টৰায় স্বামীৰ নাম: খগেন ভট্টৰায় ঘৰ নং : 17 বয়স : 46 লিঙ্গ : মহিলা	JSP1429932 ফটো উপলব্ধ	95 নাম : নোমল ভট্টৰায় পিতাৰ নাম: বেণুপ্ৰসাদ ভট্টৰায় ঘৰ নং : 17 বয়স : 42 লিঙ্গ : পুৰুষ	JSP1429921 ফটো উপলব্ধ	96 নাম : অজিতা দেবী স্বামীৰ নাম: নোমল ভট্টৰাই ঘৰ নং : 17 বয়স : 39 লিঙ্গ : মহিলা	JSP1429943 ফটো উপলব্ধ
97 নাম : তুখেশ্বৰ দলে পিতাৰ নাম: কাতিৰাম দলে ঘৰ নং : 18 বয়স : 91 লিঙ্গ : পুৰুষ	JSP1429954 ফটো উপলব্ধ	98 নাম : গিৰিন চন্দ্ৰ দলে পিতাৰ নাম: তুখেশ্বৰ দলে ঘৰ নং : 18 বয়স : 56 লিঙ্গ : পুৰুষ	JSP1429965 ফটো উপলব্ধ	99 নাম : জুলী পেঞ্চু দলে স্বামীৰ নাম: গিৰিন চন্দ্ৰ দলে ঘৰ নং : 18 বয়স : 54 লিঙ্গ : মহিলা	JSP1429976 ফটো উপলব্ধ
100 নাম : তৃষ্ণা দলে পিতাৰ নাম: গিৰিন চন্দ্ৰ দলে ঘৰ নং : 18 বয়স : 33 লিঙ্গ : মহিলা	JSP1429987 ফটো উপলব্ধ	101 নাম : তুনিকা দলে পিতাৰ নাম: গিৰিন দলে ঘৰ নং : 18 বয়স : 31 লিঙ্গ : মহিলা	JSP0019706 ফটো উপলব্ধ	102 নাম : পল্লবী দলে পিতাৰ নাম: গিৰিন চন্দ্ৰ দলে ঘৰ নং : ১৮ বয়স : 28 লিঙ্গ : মহিলা	JSP0368761 ফটো উপলব্ধ
103 নাম : লিপিকা দলে পিতাৰ নাম: গিৰিন চন্দ্ৰ দলে ঘৰ নং : ১৮ বয়স : 25 লিঙ্গ : মহিলা	JSP0652594 ফটো উপলব্ধ	104 নাম : মিগম জ্যোতি দলে পিতাৰ নাম: গিৰিন চন্দ্ৰ দলে ঘৰ নং : ১৮ বয়স : 25 লিঙ্গ : পুৰুষ	JSP1054949 ফটো উপলব্ধ	105 নাম : পদালাল পৰাজুলী পিতাৰ নাম: কৃষ্ণৰ পৰাজুলী ঘৰ নং : 19 বয়স : 69 লিঙ্গ : পুৰুষ	JSP1430020 ফটো উপলব্ধ
106 নাম : মনোজ উপাধ্যায় পিতাৰ নাম: কৃষ্ণপ্ৰসাদ উপাধ্যায় ঘৰ নং : 19 বয়স : 40 লিঙ্গ : পুৰুষ	JSP1430019 ফটো উপলব্ধ	107 নাম : সাৰদা উপাধ্যায় স্বামীৰ নাম: মনোজ উপাধ্যায় ঘৰ নং : 19 বয়স : 35 লিঙ্গ : মহিলা	JSP1430031 ফটো উপলব্ধ	108 নাম : দীপক উপাধ্যায় পিতাৰ নাম: কৃষ্ণ উপাধ্যায় ঘৰ নং : 19 বয়স : 35 লিঙ্গ : পুৰুষ	JSP1429998 ফটো উপলব্ধ
109 নাম : ৰিতা দেৱী স্বামীৰ নাম: দীপক উপাধ্যায় ঘৰ নং : ১৯ বয়স : 31 লিঙ্গ : মহিলা	JSP0080606 ফটো উপলব্ধ	110 নাম : ৰবি পৰাজুলী পিতাৰ নাম: পদালাল পৰাজুলী ঘৰ নং : ১৯ বয়স : 28 লিঙ্গ : পুৰুষ	JSP0368860 ফটো উপলব্ধ	111 নাম : লীলা দেৱী স্বামীৰ নাম: পদালাল পৰাজুলী ঘৰ নং : 20 বয়স : 64 লিঙ্গ : মহিলা	JSP1430042 ফটো উপলব্ধ
112 নাম : কিৰণ পৰাজুলী পিতাৰ নাম: পদালাল পৰাজুলী ঘৰ নং : 20 বয়স : 41 লিঙ্গ : মহিলা	JSP1430053 ফটো উপলব্ধ	113 নাম : অৰ্জুন পৰাজুলী পিতাৰ নাম: পদালাল পৰাজুলী ঘৰ নং : 20 বয়স : 39 লিঙ্গ : পুৰুষ	JSP1430064 ফটো উপলব্ধ	# 114 নাম : ৰোমা থাপা পৰাজুলী স্বামীৰ নাম: অৰ্জুন পৰাজুলী ঘৰ নং : 20 বয়স : 34 লিঙ্গ : মহিলা	GZH0545723 ফটো উপলব্ধ
115 নাম : দিবে শৰ্মা পিতাৰ নাম: কাচিনাথ শৰ্মা ঘৰ নং : 21 বয়স : 74 লিঙ্গ : পুৰুষ	JSP1430075 ফটো উপলব্ধ	116 নাম : ডম্বৰকুমাৰী দেৱী স্বামীৰ নাম: দিবে শৰ্মা ঘৰ নং : 21 বয়স : 57 লিঙ্গ : মহিলা	JSP1430086 ফটো উপলব্ধ	117 নাম : সন্তোষ শৰ্মা পিতাৰ নাম: দিবে শৰ্মা ঘৰ নং : ২১ বয়স : 38 লিঙ্গ : পুৰুষ	JSP0091678 ফটো উপলব্ধ
118 নাম : স্বপ্না শৰ্মা পিতাৰ নাম: ডিবে শৰ্মা ঘৰ নং : 21 বয়স : 32 লিঙ্গ : মহিলা	JSP0019707 ফটো উপলব্ধ	119 নাম : প্ৰিয়া শৰ্মা স্বামীৰ নাম: সন্তোষ শৰ্মা ঘৰ নং : ২১ বয়স : 30 লিঙ্গ : মহিলা	JSP0092585 ফটো উপলব্ধ	120 নাম : চিৰিকান্ত উপাধ্যায় পিতাৰ নাম: মতিখৰ উপাধ্যায় ঘৰ নং : 22 বয়স : 76 লিঙ্গ : পুৰুষ	JSP1430097 ফটো উপলব্ধ

121 নাম : উমা দেবী বৰাল স্বামীৰ নাম: কান্ত বৰাল ঘৰ নং : 22 বয়স : 61 লিঙ্গ : মহিলা	JSP1430100 ফটো উপলব্ধ	122 নাম : দিলিপ উপাধ্যায় পিতাৰ নাম: চিৰিকান্ত উপাধ্যায় ঘৰ নং : 22 বয়স : 42 লিঙ্গ : পুৰুষ	JSP1430111 ফটো উপলব্ধ	S 123 নাম : ইন্দিৰা দেৱী পিতাৰ নাম: চিৰিকান্ত বৰাল ঘৰ নং : 22 বয়স : 39 লিঙ্গ : মহিলা	JSP1430122 ফটো উপলব্ধ
124 নাম : জ্যোৎস্না উপাধ্যায় স্বামীৰ নাম: দিলিপ উপাধ্যায় ঘৰ নং : 22 বয়স : 36 লিঙ্গ : মহিলা	JSP0096107 ফটো উপলব্ধ	125 নাম : পদ্মাদেৱী উপাধ্যায় স্বামীৰ নাম: লক্ষী উপাধ্যায় ঘৰ নং : 23 বয়স : 61 লিঙ্গ : মহিলা	JSP1430155 ফটো উপলব্ধ	S 126 নাম : চম্পা দেৱী পিতাৰ নাম: লক্ষী উপাধ্যায় ঘৰ নং : 23 বয়স : 37 লিঙ্গ : মহিলা	JSP1430133 ফটো উপলব্ধ
127 নাম : সুবাস উপাধ্যায় পিতাৰ নাম: লক্ষী উপাধ্যায় ঘৰ নং : 23 বয়স : 33 লিঙ্গ : পুৰুষ	JSP0019709 ফটো উপলব্ধ	128 নাম : তৃষ্ণা দেবী উপাধ্যায় স্বামীৰ নাম: সুভাষ উপাধ্যায় ঘৰ নং : 23 বয়স : 31 লিঙ্গ : মহিলা	RAE0083998 ফটো উপলব্ধ	129 নাম : বিকাশ উপাধ্যায় পিতাৰ নাম: লক্ষী উপাধ্যায় ঘৰ নং : 23 বয়স : 25 লিঙ্গ : পুৰুষ	JSP0368852 ফটো উপলব্ধ
130 নাম : নিত্যানন্দ দলে পিতাৰ নাম: কনক দলে ঘৰ নং : 28 বয়স : 42 লিঙ্গ : পুৰুষ	JSP1430382 ফটো উপলব্ধ	131 নাম : ৰঞ্জনা দলে স্বামীৰ নাম: নিত্যানন্দ দলে ঘৰ নং : 28 বয়স : 39 লিঙ্গ : মহিলা	JSP0019710 ফটো উপলব্ধ	132 নাম : গনেশ য়েইন পিতাৰ নাম: গঙ্গা প্ৰসাদ য়েইন ঘৰ নং : 25 বয়স : 38 লিঙ্গ : পুৰুষ	JSP1430611 ফটো উপলব্ধ
133 নাম : মোহিনী য়েইন স্বামীৰ নাম: গনেশ য়েইন ঘৰ নং : 25 বয়স : 34 লিঙ্গ : মহিলা	JSP0019712 ফটো উপলব্ধ	134 নাম : প্ৰেমলতা দলে স্বামীৰ নাম: গুণ্ডমুনি দলে ঘৰ নং : 26 বয়স : 64 লিঙ্গ : মহিলা	JSP1430188 ফটো উপলব্ধ	135 নাম : যোগানন্দ দাৰিক পিতাৰ নাম: চৰন দাৰিক ঘৰ নং : 26 বয়স : 54 লিঙ্গ : পুৰুষ	JSP1430166 ফটো উপলব্ধ
136 নাম : সুমিত্ৰা দাৰিক স্বামীৰ নাম: যোগানন্দ দাৰিক ঘৰ নং : 26 বয়স : 49 লিঙ্গ : মহিলা	JSP1430177 ফটো উপলব্ধ	137 নাম : জোন্না দলে মাতৃৰ নাম: প্ৰেমলতা দলে ঘৰ নং : 26 বয়স : 31 লিঙ্গ : মহিলা	JSP1435343 ফটো উপলব্ধ	138 নাম : প্ৰদম দাৰিক পিতাৰ নাম: যোগানন্দ দাৰিক ঘৰ নং : 26 বয়স : 25 লিঙ্গ : পুৰুষ	JSP0368373 ফটো উপলব্ধ
139 নাম : জ্যোতি দাৰিক পিতাৰ নাম: যোগানন্দ দাৰিক ঘৰ নং : 26 বয়স : 24 লিঙ্গ : মহিলা	JSP5097142 ফটো উপলব্ধ	140 নাম : উমাকান্ত দলে পিতাৰ নাম: ললিত দলে ঘৰ নং : 29 বয়স : 44 লিঙ্গ : পুৰুষ	JSP1431090 ফটো উপলব্ধ	141 নাম : সোনটোমনি দলে স্বামীৰ নাম: উমাকান্ত দলে ঘৰ নং : 29 বয়স : 36 লিঙ্গ : মহিলা	JSP0019713 ফটো উপলব্ধ
142 নাম : ৰিতা টায়ে স্বামীৰ নাম: কৃতিমান টায়ে ঘৰ নং : 28 বয়স : 28 লিঙ্গ : মহিলা	JSP0368522 ফটো উপলব্ধ	143 নাম : কৃতিমান টায়ে মাতৃৰ নাম: কুমাৰী টায়ে ঘৰ নং : 28 বয়স : 27 লিঙ্গ : পুৰুষ	JSP0249987 ফটো উপলব্ধ	144 নাম : নিৰ্মল ৰেগন পিতাৰ নাম: শান্তিৰাম ৰেগন ঘৰ নং : 28 বয়স : 42 লিঙ্গ : পুৰুষ	JSP1432980 ফটো উপলব্ধ
145 নাম : ইন্দিৰা ৰেগন স্বামীৰ নাম: নিৰ্মল ৰেগন ঘৰ নং : 28 বয়স : 35 লিঙ্গ : মহিলা	JSP1432935 ফটো উপলব্ধ	146 নাম : চিত্ৰজ্যোতি দাৰিক পিতাৰ নাম: লক্ষী দাৰিক ঘৰ নং : 30 বয়স : 48 লিঙ্গ : পুৰুষ	JSP1433176 ফটো উপলব্ধ	147 নাম : মন্দিৰা চেতীয়া দাৰিক স্বামীৰ নাম: চিত্ৰ জ্যোতি দাৰিক ঘৰ নং : 30 বয়স : 45 লিঙ্গ : মহিলা	JSP1433187 ফটো উপলব্ধ
148 নাম : জেচমিন দাৰিক পিতাৰ নাম: চিত্ৰজ্যোতি দাৰিক ঘৰ নং : 30 বয়স : 22 লিঙ্গ : মহিলা	JSP1185818 ফটো উপলব্ধ	149 নাম : জাহ্নবী দাৰিক পিতাৰ নাম: চিত্ৰজ্যোতি দাৰিক ঘৰ নং : 30 বয়স : 19 লিঙ্গ : মহিলা	RAE0167122 ফটো উপলব্ধ	150 নাম : ৰাইসিং দলে পিতাৰ নাম: গুণ্ডমুনি দলে ঘৰ নং : 31 বয়স : 44 লিঙ্গ : পুৰুষ	JSP1430199 ফটো উপলব্ধ



151 নাম : পুলামসিং দলে পিতাৰ নাম: গুণ্ডমুনি দলে ঘৰ নং : 31 বয়স : 42 লিঙ্গ : পুৰুষ	JSP1430202 ফটো উপলব্ধ	152 নাম : কেচমী দলে স্বামীৰ নাম: বাইসিং দলে ঘৰ নং : 31 বয়স : 42 লিঙ্গ : মহিলা	JSP1430213 ফটো উপলব্ধ	153 নাম : শিল্পী ৰায় দলে স্বামীৰ নাম: পুলাম সিং দলে ঘৰ নং : 31 বয়স : 29 লিঙ্গ : মহিলা	JSP5116595 ফটো উপলব্ধ
154 নাম : টংক প্ৰসাদ শৰ্মা পিতাৰ নাম: মতিলাল শৰ্মা ঘৰ নং : 32 বয়স : 61 লিঙ্গ : পুৰুষ	JSP1430224 ফটো উপলব্ধ	155 নাম : ধনমায়া দেৱী স্বামীৰ নাম: তৰুপ্ৰসাদ শৰ্মা ঘৰ নং : 32 বয়স : 57 লিঙ্গ : মহিলা	JSP1430235 ফটো উপলব্ধ	156 নাম : গকুল শৰ্মা পিতাৰ নাম: তৰুপ্ৰসাদ শৰ্মা ঘৰ নং : 32 বয়স : 40 লিঙ্গ : পুৰুষ	JSP1430246 ফটো উপলব্ধ
S 157 নাম : মীনা শৰ্মা পিতাৰ নাম: টংকপ্ৰসাদ শৰ্মা ঘৰ নং : 32 বয়স : 88 লিঙ্গ : মহিলা	JSP1430257 ফটো উপলব্ধ	158 নাম : অৰ্জুন শৰ্মা পিতাৰ নাম: অংকু প্ৰসাদ শৰ্মা ঘৰ নং : 32 বয়স : 35 লিঙ্গ : পুৰুষ	JSP1434986 ফটো উপলব্ধ	159 নাম : লীনা শৰ্মা পিতাৰ নাম: গকুল শৰ্মা ঘৰ নং : 32 বয়স : 35 লিঙ্গ : মহিলা	JSP0415117 ফটো উপলব্ধ
160 নাম : নৰ মায়া শৰ্মা স্বামীৰ নাম: অৰ্জুন শৰ্মা ঘৰ নং : 32 বয়স : 34 লিঙ্গ : মহিলা	RAE0087932 ফটো উপলব্ধ	161 নাম : মিনা দেৱী স্বামীৰ নাম: গনপতি শৰ্মা ঘৰ নং : 33 বয়স : 51 লিঙ্গ : মহিলা	JSP1430279 ফটো উপলব্ধ	162 নাম : ৰঞ্জিত শৰ্মা পিতাৰ নাম: গনপতি শৰ্মা ঘৰ নং : 33 বয়স : 31 লিঙ্গ : পুৰুষ	JSP0019708 ফটো উপলব্ধ
163 নাম : সঞ্জিৱ শৰ্মা পিতাৰ নাম: গনপতি শৰ্মা ঘৰ নং : 33 বয়স : 27 লিঙ্গ : পুৰুষ	JSP0342790 ফটো উপলব্ধ	164 নাম : আসিক শৰ্মা পিতাৰ নাম: গনপতি শৰ্মা ঘৰ নং : 33 বয়স : 25 লিঙ্গ : পুৰুষ	JSP0368951 ফটো উপলব্ধ	165 নাম : অমৰাৱতী দলে স্বামীৰ নাম: কনক দলে ঘৰ নং : 34 বয়স : 76 লিঙ্গ : মহিলা	JSP1430291 ফটো উপলব্ধ
166 নাম : দয়াৱতী দলে স্বামীৰ নাম: নিৰঞ্জন দলে ঘৰ নং : 34 বয়স : 41 লিঙ্গ : মহিলা	JSP1430359 ফটো উপলব্ধ	167 নাম : গিলৰ্বাটচন দলে পিতাৰ নাম: কনক দলে ঘৰ নং : 34 বয়স : 39 লিঙ্গ : পুৰুষ	JSP1430393 ফটো উপলব্ধ	168 নাম : টিনা পাংগিং দলে স্বামীৰ নাম: গিল্টিসন দলে ঘৰ নং : 34 বয়স : 39 লিঙ্গ : মহিলা	JSP1430406 ফটো উপলব্ধ
169 নাম : তনজা দলে পিতাৰ নাম: লোহিত কুমাৰ দলে ঘৰ নং : 34 বয়স : 31 লিঙ্গ : মহিলা	JSP3199131 ফটো উপলব্ধ	170 নাম : দেবিদ দলে পিতাৰ নাম: লুহিত দলে ঘৰ নং : 38 বয়স : 25 লিঙ্গ : পুৰুষ	JSP0368720 ফটো উপলব্ধ	171 নাম : লক্ষীনন্দন দলে পিতাৰ নাম: নিৰঞ্জন দলে ঘৰ নং : 38 বয়স : 25 লিঙ্গ : পুৰুষ	JSP0653097 ফটো উপলব্ধ
172 নাম : ৰিজমণি দলে পিতাৰ নাম: নিৰঞ্জন দলে ঘৰ নং : 38 বয়স : 23 লিঙ্গ : মহিলা	JSP1168152 ফটো উপলব্ধ	173 নাম : অনজা দলে পিতাৰ নাম: ইন্দ্ৰকান্ত দলে ঘৰ নং : 38 বয়স : 22 লিঙ্গ : মহিলা	JSP1168954 ফটো উপলব্ধ	174 নাম : মনোজ চুংকুৰাং পিতাৰ নাম: দেবকান্ত চুংকুৰাং ঘৰ নং : 35 বয়স : 39 লিঙ্গ : পুৰুষ	JSP1430417 ফটো উপলব্ধ
175 নাম : দেবতী টায়ে স্বামীৰ নাম: মনোজ চুংকুৰাং ঘৰ নং : 35 বয়স : 38 লিঙ্গ : মহিলা	JSP1430428 ফটো উপলব্ধ	176 নাম : ৰাজেশ ছেত্ৰী পিতাৰ নাম: সূৰ্য্য বাহাদুৰ ছেত্ৰী ঘৰ নং : 35 বয়স : 21 লিঙ্গ : পুৰুষ	RAE0115774 ফটো উপলব্ধ	177 নাম : ফুলেশ্বৰী টায়ে স্বামীৰ নাম: লক্ষেশ্বৰ টায়ে ঘৰ নং : 36 বয়স : 55 লিঙ্গ : মহিলা	JSP1430440 ফটো উপলব্ধ
178 নাম : চুমি টায়ে পিতাৰ নাম: লক্ষ্যধৰ টায়ে ঘৰ নং : 36 বয়স : 33 লিঙ্গ : মহিলা	JSP1430462 ফটো উপলব্ধ	179 নাম : মালবিকা বৰা স্বামীৰ নাম: সত্যেন্দ্ৰ বৰা ঘৰ নং : 37 বয়স : 51 লিঙ্গ : মহিলা	JSP1430495 ফটো উপলব্ধ	180 নাম : সত্যেন্দ্ৰ বৰা পিতাৰ নাম: দেবেন বৰা ঘৰ নং : 37 বয়স : 46 লিঙ্গ : পুৰুষ	JSP1430484 ফটো উপলব্ধ



181 নাম : অকনি বৰা পিতাৰ নাম: দেবেন বৰা ঘৰ নং : 37 বয়স : 38 লিঙ্গ : পুৰুষ	JSP1430508 ফটো উপলব্ধ	182 নাম : ৰঞ্জিত দলে পিতাৰ নাম: বিমানন্দ দলে ঘৰ নং : 38 বয়স : 55 লিঙ্গ : পুৰুষ	JSP1430519 ফটো উপলব্ধ	183 নাম : কুমাৰী দলে স্বামীৰ নাম: ৰঞ্জিত দলে ঘৰ নং : 38 বয়স : 47 লিঙ্গ : মহিলা	JSP1430520 ফটো উপলব্ধ
184 নাম : ৰিংকুমনি দলে পিতাৰ নাম: ৰঞ্জিত দলে ঘৰ নং : 38 বয়স : 26 লিঙ্গ : মহিলা	JSP1168186 ফটো উপলব্ধ	185 নাম : প্ৰবিন দলে পিতাৰ নাম: ৰঞ্জিত দলে ঘৰ নং : 38 বয়স : 24 লিঙ্গ : পুৰুষ	JSP1056019 ফটো উপলব্ধ	186 নাম : নিবেদিতা দলে পিতাৰ নাম: ৰঞ্জিত দলে ঘৰ নং : 38 বয়স : 23 লিঙ্গ : মহিলা	JSP1054717 ফটো উপলব্ধ
187 নাম : পৰিত্ৰ মিলি পিতাৰ নাম: নৰনাথ মিলি ঘৰ নং : 38 বয়স : 54 লিঙ্গ : পুৰুষ	JSP0162917 ফটো উপলব্ধ	188 নাম : জয়গেশ্বৰী মিলি স্বামীৰ নাম: পৰিত্ৰ মিলি ঘৰ নং : 38 বয়স : 51 লিঙ্গ : মহিলা	JSP0162925 ফটো উপলব্ধ	189 নাম : বৰ্ণালী মিলি পিতাৰ নাম: পুৰাল মিলি ঘৰ নং : 38 বয়স : 33 লিঙ্গ : মহিলা	JSP0163386 ফটো উপলব্ধ
190 নাম : ৰাজু মিলি পিতাৰ নাম: থানেশ্বৰ মিলি ঘৰ নং : 38 বয়স : 31 লিঙ্গ : পুৰুষ	JSP0163626 ফটো উপলব্ধ	191 নাম : লেলিন মিলি পিতাৰ নাম: পোৱাল মিলি ঘৰ নং : 39 বয়স : 29 লিঙ্গ : পুৰুষ	JSP3199153 ফটো উপলব্ধ	192 নাম : সোনীয়া মিলি পিতাৰ নাম: পৰিত্ৰ মিলি ঘৰ নং : 39 বয়স : 27 লিঙ্গ : মহিলা	JSP0164715 ফটো উপলব্ধ
193 নাম : শেৱলী মিলি স্বামীৰ নাম: লেলিন মিলি ঘৰ নং : 39 বয়স : 26 লিঙ্গ : মহিলা	JSP1168103 ফটো উপলব্ধ	194 নাম : উদয় মিলি পিতাৰ নাম: প্ৰশান্ত মিলি ঘৰ নং : 39 বয়স : 25 লিঙ্গ : পুৰুষ	JSP0653360 ফটো উপলব্ধ	195 নাম : বুদ্ধেশ্বৰ দাৰিক পিতাৰ নাম: ডিম্বেশ্বৰ দাৰিক ঘৰ নং : 80 বয়স : 41 লিঙ্গ : পুৰুষ	JSP1433278 ফটো উপলব্ধ
196 নাম : মীনা দাৰিক স্বামীৰ নাম: বুদ্ধেশ্বৰ দাৰিক ঘৰ নং : 80 বয়স : 32 লিঙ্গ : মহিলা	JSP0019731 ফটো উপলব্ধ	197 নাম : দিব্যজ্যোতি দাৰিক পিতাৰ নাম: গোবিন্দ দাৰিক ঘৰ নং : 81 বয়স : 35 লিঙ্গ : পুৰুষ	JSP1433632 ফটো উপলব্ধ	198 নাম : কৃষ্ণ লতা কটুম দাৰিক স্বামীৰ নাম: নামেশ্বৰ দাৰিক ঘৰ নং : 81 বয়স : 30 লিঙ্গ : মহিলা	JSP0291658 ফটো উপলব্ধ
199 নাম : পদ্ম দাৰিক পিতাৰ নাম: গোবিন্দ দাৰিক ঘৰ নং : 82 বয়স : 30 লিঙ্গ : পুৰুষ	JSP0019743 ফটো উপলব্ধ	200 নাম : শ্যামৱতী মিলি স্বামীৰ নাম: পোৱাল মিলি ঘৰ নং : 43 বয়স : 56 লিঙ্গ : মহিলা	JSP1430542 ফটো উপলব্ধ	201 নাম : মৰমী মিলি পিতাৰ নাম: পোৱাল মিলি ঘৰ নং : 43 বয়স : 38 লিঙ্গ : মহিলা	JSP1430553 ফটো উপলব্ধ
202 নাম : গঙ্গাপ্ৰসাদ য়েইন পিতাৰ নাম: বৰখোলা য়েইন ঘৰ নং : 44 বয়স : 88 লিঙ্গ : পুৰুষ	JSP1430564 ফটো উপলব্ধ	203 নাম : মাইমাই য়েইন স্বামীৰ নাম: গঙ্গাপ্ৰসাদ য়েইন ঘৰ নং : 44 বয়স : 81 লিঙ্গ : মহিলা	JSP1430575 ফটো উপলব্ধ	204 নাম : বুদ্ধেশ্বৰ য়েইন পিতাৰ নাম: গঙ্গাপ্ৰসাদ য়েইন ঘৰ নং : 44 বয়স : 49 লিঙ্গ : পুৰুষ	JSP1430586 ফটো উপলব্ধ
205 নাম : বনুমী য়েইন পিতাৰ নাম: গঙ্গাপ্ৰসাদ য়েইন ঘৰ নং : 44 বয়স : 39 লিঙ্গ : মহিলা	JSP1430600 ফটো উপলব্ধ	E 206 নাম : ললিমা দাৰিক স্বামীৰ নাম: লক্ষ্মীধৰ দাৰিক ঘৰ নং : 45 বয়স : 86 লিঙ্গ : মহিলা	JSP1430666 ফটো উপলব্ধ	207 নাম : পবিএ হাজং পিতাৰ নাম: বাগিধৰ হাজং ঘৰ নং : 85 বয়স : 66 লিঙ্গ : পুৰুষ	JSP4962882 ফটো উপলব্ধ
E 208 নাম : তাক্কোটি হাজং স্বামীৰ নাম: পৰিএ হাজং ঘৰ নং : 85 বয়স : 56 লিঙ্গ : মহিলা	JSP4963070 ফটো উপলব্ধ	209 নাম : ৰমণীৱালা দাৰিক পিতাৰ নাম: লক্ষ্মীধৰ দাৰিক ঘৰ নং : 45 বয়স : 55 লিঙ্গ : মহিলা	JSP1430699 ফটো উপলব্ধ	210 নাম : প্ৰদীপ দাৰিক পিতাৰ নাম: লক্ষ্মীধৰ দাৰিক ঘৰ নং : 45 বয়স : 53 লিঙ্গ : পুৰুষ	JSP1430677 ফটো উপলব্ধ



211 নাম : ফনীধৰ দ্বাৰিক পিতাৰ নাম: লম্বোধৰ দাৰিক ঘৰ নং : 45 বয়স : 51 লিঙ্গ : পুৰুষ	JSP1430702 ফটো উপলব্ধ	212 নাম : স্বৰ্ণলতা দাৰিক স্বামীৰ নাম: প্ৰদীপ দাৰিক ঘৰ নং : 45 বয়স : 50 লিঙ্গ : মহিলা	JSP1430688 ফটো উপলব্ধ	213 নাম : নকুল দাৰিক পিতাৰ নাম: লম্বোধৰ দাৰিক ঘৰ নং : 45 বয়স : 45 লিঙ্গ : পুৰুষ	JSP1430713 ফটো উপলব্ধ
214 নাম : উষাদেৱী দাৰিক স্বামীৰ নাম: ফনীধৰ দাৰিক ঘৰ নং : 45 বয়স : 45 লিঙ্গ : মহিলা	JSP1435070 ফটো উপলব্ধ	215 নাম : দিলীপী দাৰিক স্বামীৰ নাম: নকুল দাৰিক ঘৰ নং : 45 বয়স : 34 লিঙ্গ : মহিলা	JSP1430644 ফটো উপলব্ধ	216 নাম : উগান্ত হাজং পিতাৰ নাম: পবিত্ৰ হাজং ঘৰ নং : 8৫ বয়স : 32 লিঙ্গ : পুৰুষ	JSP5110671 ফটো উপলব্ধ
217 নাম : ভনী হাজং স্বামীৰ নাম: উগান্ত হাজং ঘৰ নং : 8৫ বয়স : 30 লিঙ্গ : মহিলা	JSP4963039 ফটো উপলব্ধ	218 নাম : মনোজ কুমাৰ দাৰিক পিতাৰ নাম: প্ৰদীপ দাৰিক ঘৰ নং : 8৫ বয়স : 27 লিঙ্গ : পুৰুষ	JSP0456228 ফটো উপলব্ধ	219 নাম : চবিতা বেগন দাৰিক স্বামীৰ নাম: মনোজ দাৰিক ঘৰ নং : 8৫ বয়স : 26 লিঙ্গ : মহিলা	JSP0342683 ফটো উপলব্ধ
220 নাম : পেটটুং দাৰিক স্বামীৰ নাম: ভদ্ৰেশ্বৰ দাৰিক ঘৰ নং : 46 বয়স : 76 লিঙ্গ : মহিলা	JSP1430724 ফটো উপলব্ধ	221 নাম : বলিন দাৰিক পিতাৰ নাম: ভদ্ৰেশ্বৰ দাৰিক ঘৰ নং : 46 বয়স : 48 লিঙ্গ : পুৰুষ	JSP1430735 ফটো উপলব্ধ	222 নাম : গোপীৰাম দাৰিক পিতাৰ নাম: ভদ্ৰেশ্বৰ দাৰিক ঘৰ নং : 46 বয়স : 47 লিঙ্গ : পুৰুষ	JSP1430746 ফটো উপলব্ধ
223 নাম : চম্পা দাৰিক স্বামীৰ নাম: গোপীৰাম দাৰিক ঘৰ নং : 46 বয়স : 44 লিঙ্গ : মহিলা	JSP1430757 ফটো উপলব্ধ	224 নাম : দিলিপ দাৰিক পিতাৰ নাম: বধেশ্বৰ দাৰিক ঘৰ নং : 8৬ বয়স : 42 লিঙ্গ : পুৰুষ	JSP0368670 ফটো উপলব্ধ	225 নাম : আপেল দাৰিক পিতাৰ নাম: ভদ্ৰেশ্বৰ দাৰিক ঘৰ নং : 46 বয়স : 39 লিঙ্গ : পুৰুষ	JSP1430779 ফটো উপলব্ধ
226 নাম : দেবেশ্বৰী দাৰিক পিতাৰ নাম: দিলিপ দাৰিক ঘৰ নং : 8৬ বয়স : 37 লিঙ্গ : পুৰুষ	JSP0368662 ফটো উপলব্ধ	227 নাম : ৰঞ্জিতা পেগু দাৰিক স্বামীৰ নাম: আপেল দাৰিক ঘৰ নং : 8৬ বয়স : 32 লিঙ্গ : মহিলা	JSP0457465 ফটো উপলব্ধ	228 নাম : কুং দ্বাৰিক পিতাৰ নাম: দিলিপ দাৰিক ঘৰ নং : 8৬ বয়স : 29 লিঙ্গ : পুৰুষ	JSP1214683 ফটো উপলব্ধ
229 নাম : হিতেশ দাৰিক পিতাৰ নাম: গোপীৰাম দাৰিক ঘৰ নং : 8৬ বয়স : 23 লিঙ্গ : পুৰুষ	JSP1168699 ফটো উপলব্ধ	230 নাম : কিৰণ দাৰিক পিতাৰ নাম: গোপীৰাম দাৰিক ঘৰ নং : 46 বয়স : 19 লিঙ্গ : পুৰুষ	RAE0169730 ফটো উপলব্ধ	231 নাম : দেৱকান্ত চুংক্ৰাং পিতাৰ নাম: গান্ধীৰাম চুংক্ৰাং ঘৰ নং : 47 বয়স : 81 লিঙ্গ : পুৰুষ	JSP1430780 ফটো উপলব্ধ
232 নাম : চেৰপনতি চুংক্ৰাং স্বামীৰ নাম: দেৱকান্ত চুংক্ৰাং ঘৰ নং : 47 বয়স : 66 লিঙ্গ : মহিলা	JSP1430791 ফটো উপলব্ধ	R 233 নাম : মুনিন চুংক্ৰাং পিতাৰ নাম: দেৱকান্ত চুংক্ৰাং ঘৰ নং : 47 বয়স : 48 লিঙ্গ : পুৰুষ	JSP1430804 ফটো উপলব্ধ	234 নাম : নীনা উপাধ্যায় স্বামীৰ নাম: প্ৰকাশ উপাধ্যায় ঘৰ নং : 89 বয়স : 23 লিঙ্গ : মহিলা	JSP1054972 ফটো উপলব্ধ
235 নাম : জ্যোত্স্না চুংক্ৰাং পিতাৰ নাম: মুনিন চুংক্ৰাং ঘৰ নং : 89 বয়স : 22 লিঙ্গ : মহিলা	JSP1169036 ফটো উপলব্ধ	# 236 নাম : ভূৱন চুংক্ৰাং পিতাৰ নাম: মনোজ চুংক্ৰাং ঘৰ নং : ২১১ বয়স : 22 লিঙ্গ : পুৰুষ	JSP1169069 ফটো উপলব্ধ	237 নাম : ঐকয় চুংক্ৰাং পিতাৰ নাম: পদৰাম চুংক্ৰাং ঘৰ নং : 48 বয়স : 91 লিঙ্গ : পুৰুষ	JSP1430859 ফটো উপলব্ধ
238 নাম : বিৰমতী চুংক্ৰাং স্বামীৰ নাম: ঐকয় চুংক্ৰাং ঘৰ নং : 48 বয়স : 82 লিঙ্গ : মহিলা	JSP1430860 ফটো উপলব্ধ	239 নাম : ফুলেশ্বৰ চুংক্ৰাং পিতাৰ নাম: ঐকই চুংক্ৰাং ঘৰ নং : 48 বয়স : 56 লিঙ্গ : পুৰুষ	JSP1430871 ফটো উপলব্ধ	240 নাম : বিজয়া চুংক্ৰাং স্বামীৰ নাম: ফুলেশ্বৰ চুংক্ৰাং ঘৰ নং : 48 বয়স : 51 লিঙ্গ : মহিলা	JSP1430882 ফটো উপলব্ধ



241 নাম : ইন্দু সোনাৰ পিতাৰ নাম: আবিদল সোনাৰ ঘৰ নং : 48 বয়স : 49 লিঙ্গ : পুৰুষ	JSP1164987 ফটো উপলব্ধ	242 নাম : ভয়ৰাজ চুংক্ৰাং পিতাৰ নাম: এক চুংক্ৰাং ঘৰ নং : 48 বয়স : 48 লিঙ্গ : পুৰুষ	JSP1430893 ফটো উপলব্ধ	243 নাম : সীমা চুংক্ৰাং স্বামীৰ নাম: ভয়ৰাজ চুংক্ৰাং ঘৰ নং : 48 বয়স : 36 লিঙ্গ : মহিলা	JSP1430906 ফটো উপলব্ধ
244 নাম : ৰিতুমানি চুংক্ৰাং পিতাৰ নাম: ফুলেশ্বৰ চুংক্ৰাং ঘৰ নং : 48 বয়স : 29 লিঙ্গ : মহিলা	JSP3199164 ফটো উপলব্ধ	245 নাম : ৰণজীতা টোয়ে চুংক্ৰাং স্বামীৰ নাম: লক্ষীপ্ৰসাদ চুংক্ৰাং ঘৰ নং : 8 বয়স : 27 লিঙ্গ : মহিলা	JSP4963054 ফটো উপলব্ধ	246 নাম : অনন্ত চুংক্ৰাং পিতাৰ নাম: পুলেশ্বৰ চুংক্ৰাং ঘৰ নং : 8 বয়স : 26 লিঙ্গ : পুৰুষ	JSP4962361 ফটো উপলব্ধ
247 নাম : কৃষ্ণা চুংক্ৰাং স্বামীৰ নাম: অনন্ত চুংক্ৰাং ঘৰ নং : 8 বয়স : 22 লিঙ্গ : মহিলা	JSP1168947 ফটো উপলব্ধ	248 নাম : মনিকা সোনাৰ পিতাৰ নাম: ইন্দু সোনাৰ ঘৰ নং : 48 বয়স : 22 লিঙ্গ : মহিলা	RAE0077008 ফটো উপলব্ধ	249 নাম : দিয়া সোনাৰ পিতাৰ নাম: ইন্দু সোনাৰ ঘৰ নং : 48 বয়স : 20 লিঙ্গ : মহিলা	RAE0167544 ফটো উপলব্ধ
250 নাম : কলেশ্বৰ চুংক্ৰাং পিতাৰ নাম: এক চুংক্ৰাং ঘৰ নং : 49 বয়স : 46 লিঙ্গ : পুৰুষ	JSP1430917 ফটো উপলব্ধ	251 নাম : তুলারতী চুংক্ৰাং স্বামীৰ নাম: অতীচুৰ চুংক্ৰাং ঘৰ নং : 49 বয়স : 41 লিঙ্গ : মহিলা	JSP1430928 ফটো উপলব্ধ	252 নাম : এজিলা চুংক্ৰাং পিতাৰ নাম: কলেশ্বৰ চুংক্ৰাং ঘৰ নং : 8 বয়স : 23 লিঙ্গ : মহিলা	JSP1168111 ফটো উপলব্ধ
253 নাম : জয়ৰাম চুংক্ৰাং পিতাৰ নাম: এক চুংক্ৰাং ঘৰ নং : 50 বয়স : 54 লিঙ্গ : পুৰুষ	JSP1430939 ফটো উপলব্ধ	254 নাম : বিষ্ণুৱালা চুংক্ৰাং স্বামীৰ নাম: জয়ৰাম চুংক্ৰাং ঘৰ নং : 50 বয়স : 51 লিঙ্গ : মহিলা	JSP1430940 ফটো উপলব্ধ	255 নাম : উত্তম চুংক্ৰাং পিতাৰ নাম: এক চুংক্ৰাং ঘৰ নং : 50 বয়স : 46 লিঙ্গ : পুৰুষ	JSP1430951 ফটো উপলব্ধ
# 256 নাম : জয়গুৰু চুংক্ৰাং পিতাৰ নাম: জয়ৰাম চুংক্ৰাং ঘৰ নং : 212 বয়স : 28 লিঙ্গ : পুৰুষ	JSP0192906 ফটো উপলব্ধ	257 নাম : প্ৰণালী চুংক্ৰাং পিতাৰ নাম: উত্তম চুংক্ৰাং ঘৰ নং : 50 বয়স : 22 লিঙ্গ : মহিলা	JSP1169028 ফটো উপলব্ধ	258 নাম : ৰীতা চুংক্ৰাং স্বামীৰ নাম: উত্তম চুংক্ৰাং ঘৰ নং : 51 বয়স : 41 লিঙ্গ : মহিলা	JSP1430962 ফটো উপলব্ধ
259 নাম : দিলিপ চুংক্ৰাং পিতাৰ নাম: বৰ্গা চুংক্ৰাং ঘৰ নং : 52 বয়স : 54 লিঙ্গ : পুৰুষ	JSP1430973 ফটো উপলব্ধ	260 নাম : প্ৰিয় প্ৰভা চুংক্ৰাং স্বামীৰ নাম: দিলিপ চুংক্ৰাং ঘৰ নং : 52 বয়স : 48 লিঙ্গ : মহিলা	JSP1430984 ফটো উপলব্ধ	261 নাম : জলী চুংক্ৰাং চতীয়া পিতাৰ নাম: দিলীপ চুংক্ৰাং ঘৰ নং : 52 বয়স : 33 লিঙ্গ : মহিলা	JSP1430995 ফটো উপলব্ধ
262 নাম : নয়নজ্যোতি চুংক্ৰাং পিতাৰ নাম: দিলীপ চুংক্ৰাং ঘৰ নং : 52 বয়স : 29 লিঙ্গ : পুৰুষ	JSP0196568 ফটো উপলব্ধ	263 নাম : উষাৰাণী চুংক্ৰাং স্বামীৰ নাম: জগত চুংক্ৰাং ঘৰ নং : 53 বয়স : 61 লিঙ্গ : মহিলা	JSP1431012 ফটো উপলব্ধ	264 নাম : চানেকী চুংক্ৰাং স্বামীৰ নাম: লেনিন জ্যোতি চুংক্ৰাং ঘৰ নং : 53 বয়স : 41 লিঙ্গ : মহিলা	JSP3199175 ফটো উপলব্ধ
265 নাম : লেনিন জ্যোতি চুংক্ৰাং পিতাৰ নাম: জগত চুংক্ৰাং ঘৰ নং : 53 বয়স : 39 লিঙ্গ : পুৰুষ	JSP1431056 ফটো উপলব্ধ	266 নাম : যোগিৰাজ চুংক্ৰাং পিতাৰ নাম: জগত চুংক্ৰাং ঘৰ নং : 53 বয়স : 34 লিঙ্গ : পুৰুষ	JSP3199186 ফটো উপলব্ধ	267 নাম : ললিত দলে পিতাৰ নাম: কালু দলে ঘৰ নং : 54 বয়স : 86 লিঙ্গ : পুৰুষ	JSP1431067 ফটো উপলব্ধ
268 নাম : বগিতি দলে স্বামীৰ নাম: ললিত দলে ঘৰ নং : 54 বয়স : 76 লিঙ্গ : মহিলা	JSP1431078 ফটো উপলব্ধ	269 নাম : অই দলে পিতাৰ নাম: ললিত দলে ঘৰ নং : 54 বয়স : 42 লিঙ্গ : পুৰুষ	JSP1431103 ফটো উপলব্ধ	270 নাম : মনিকা দলে স্বামীৰ নাম: অয় দলে ঘৰ নং : 54 বয়স : 38 লিঙ্গ : মহিলা	JSP1431114 ফটো উপলব্ধ



271 নাম : কুমাই কাৰ্দং পিতাৰ নাম: চাৰু কাৰ্দং ঘৰ নং : 55 বয়স : 44 লিঙ্গ : পুৰুষ	JSP1431169 ফটো উপলব্ধ	272 নাম : ফিজ কাৰ্দং পিতাৰ নাম: চাৰু কাৰ্দং ঘৰ নং : 55 বয়স : 40 লিঙ্গ : পুৰুষ	JSP1431170 ফটো উপলব্ধ	273 নাম : হেৰম্ব কাৰ্দং পিতাৰ নাম: চাৰু কাৰ্দং ঘৰ নং : 55 বয়স : 29 লিঙ্গ : পুৰুষ	JSP0479097 ফটো উপলব্ধ
274 নাম : ৰাখি কাৰ্দং স্বামীৰ নাম: কুমাঙ্গ কাৰ্দং ঘৰ নং : 55 বয়স : 28 লিঙ্গ : মহিলা	JSP1054980 ফটো উপলব্ধ	275 নাম : লীলা কাৰ্দং পিতাৰ নাম: ধনবৰ কাৰ্দং ঘৰ নং : 56 বয়স : 86 লিঙ্গ : পুৰুষ	JSP1431181 ফটো উপলব্ধ	276 নাম : দৰ্মাদয় কাৰ্দং স্বামীৰ নাম: লীলা কাৰ্দং ঘৰ নং : 56 বয়স : 81 লিঙ্গ : মহিলা	JSP1431192 ফটো উপলব্ধ
277 নাম : মনেন্দ্ৰ কাৰ্দং পিতাৰ নাম: লীলা কাৰ্দং ঘৰ নং : 56 বয়স : 66 লিঙ্গ : পুৰুষ	JSP1431238 ফটো উপলব্ধ	278 নাম : জয়া কাৰ্দং পিতাৰ নাম: লীলা কাৰ্দং ঘৰ নং : 56 বয়স : 49 লিঙ্গ : মহিলা	JSP1431205 ফটো উপলব্ধ	279 নাম : ধনঞ্জয় কাৰ্দং পিতাৰ নাম: লীলা কাৰ্দং ঘৰ নং : 56 বয়স : 48 লিঙ্গ : পুৰুষ	JSP1431216 ফটো উপলব্ধ
280 নাম : মহাৰতী কাৰ্দং স্বামীৰ নাম: ধনঞ্জয় কাৰ্দং ঘৰ নং : 56 বয়স : 41 লিঙ্গ : মহিলা	JSP1431227 ফটো উপলব্ধ	281 নাম : জ্যোতি কাৰ্দং দলে স্বামীৰ নাম: ৰাকেশ দলে ঘৰ নং : 56 বয়স : 31 লিঙ্গ : মহিলা	JSP5099155 ফটো উপলব্ধ	282 নাম : জোনালী কাৰ্দং স্বামীৰ নাম: ৰঞ্জিত কাৰ্দং ঘৰ নং : 56 বয়স : 30 লিঙ্গ : মহিলা	JSP0480657 ফটো উপলব্ধ
283 নাম : মদন কাৰ্দং পিতাৰ নাম: ধনঞ্জয় কাৰ্দং ঘৰ নং : 56 বয়স : 23 লিঙ্গ : পুৰুষ	JSP1168608 ফটো উপলব্ধ	284 নাম : মধুৱালা কাৰ্দং স্বামীৰ নাম: মহেন্দ্ৰ কাৰ্দং ঘৰ নং : 57 বয়স : 61 লিঙ্গ : মহিলা	JSP1431249 ফটো উপলব্ধ	285 নাম : ৰঞ্জিত কাৰ্দং পিতাৰ নাম: মহেন্দ্ৰ কাৰ্দং ঘৰ নং : 57 বয়স : 40 লিঙ্গ : পুৰুষ	JSP1431250 ফটো উপলব্ধ
286 নাম : জয়ন্ত কাৰ্দং পিতাৰ নাম: মহেন্দ্ৰ কাৰ্দং ঘৰ নং : 59 বয়স : 32 লিঙ্গ : পুৰুষ	JSP0482216 ফটো উপলব্ধ	287 নাম : অঞ্জলী কাৰ্দং স্বামীৰ নাম: জয়ন্ত কাৰ্দং ঘৰ নং : 59 বয়স : 27 লিঙ্গ : মহিলা	JSP1168533 ফটো উপলব্ধ	288 নাম : হীৰাৰতী পেণ্ড স্বামীৰ নাম: সত্যাৱন পেণ্ড ঘৰ নং : 58 বয়স : 71 লিঙ্গ : মহিলা	JSP1431272 ফটো উপলব্ধ
289 নাম : উতপল পেণ্ড পিতাৰ নাম: সত্যাৱন পেণ্ড ঘৰ নং : 58 বয়স : 47 লিঙ্গ : পুৰুষ	JSP1431283 ফটো উপলব্ধ	290 নাম : কংকমনি পেণ্ড স্বামীৰ নাম: উৎপল পেণ্ড ঘৰ নং : 58 বয়স : 44 লিঙ্গ : মহিলা	JSP1431294 ফটো উপলব্ধ	291 নাম : পুষ্পাঞ্জলী পেণ্ড স্বামীৰ নাম: পেলিছ পেণ্ড ঘৰ নং : 58 বয়স : 24 লিঙ্গ : মহিলা	JSP1168434 ফটো উপলব্ধ
292 নাম : বিবেকানন্দ দলে পিতাৰ নাম: পদ্মসিং দলে ঘৰ নং : 59 বয়স : 54 লিঙ্গ : পুৰুষ	JSP1431307 ফটো উপলব্ধ	293 নাম : পিচলী দলে স্বামীৰ নাম: কণ্ঠ দলে ঘৰ নং : 59 বয়স : 51 লিঙ্গ : মহিলা	JSP1431318 ফটো উপলব্ধ	# 294 নাম : অঞ্জমনি পেণ্ড দলে স্বামীৰ নাম: প্ৰণৱ দলে ঘৰ নং : 218 বয়স : 28 লিঙ্গ : মহিলা	JSP1168517 ফটো উপলব্ধ
S 295 নাম : এলিজা দলে পিতাৰ নাম: কণ্ঠ দলে ঘৰ নং : 59 বয়স : 25 লিঙ্গ : মহিলা	JSP1168491 ফটো উপলব্ধ	296 নাম : বুৰী দলে পিতাৰ নাম: পদ্মসিং দলে ঘৰ নং : 60 বয়স : 55 লিঙ্গ : মহিলা	JSP1431330 ফটো উপলব্ধ	297 নাম : চিত্ৰচেন দলে পিতাৰ নাম: পদ্মসিং দলে ঘৰ নং : 60 বয়স : 48 লিঙ্গ : পুৰুষ	JSP1431341 ফটো উপলব্ধ
298 নাম : হীৰা দলে স্বামীৰ নাম: চিত্ৰচেন দলে ঘৰ নং : 60 বয়স : 45 লিঙ্গ : মহিলা	JSP1431352 ফটো উপলব্ধ	299 নাম : চন্দ্ৰিকা দলে পিতাৰ নাম: চিত্ৰচেন দলে ঘৰ নং : 60 বয়স : 25 লিঙ্গ : মহিলা	JSP1168228 ফটো উপলব্ধ	300 নাম : নিহাৰিকা দলে পিতাৰ নাম: চিত্ৰচেন দলে ঘৰ নং : 60 বয়স : 22 লিঙ্গ : মহিলা	JSP1169051 ফটো উপলব্ধ



301	JSP1431363	নাম : গস্তীৰ দলে পিতাৰ নাম: লাথুৰ দলে ঘৰ নং : 61 বয়স : 86 লিঙ্গ : পুৰুষ	ফটো উপলব্ধ	302	JSP1431374	নাম : নয়মতি দলে স্বামীৰ নাম: গস্তীৰ দলে ঘৰ নং : 61 বয়স : 81 লিঙ্গ : মহিলা	ফটো উপলব্ধ	303	JSP1431385	নাম : প্রসন্ন দলে পিতাৰ নাম: গস্তীৰ দলে ঘৰ নং : 61 বয়স : 50 লিঙ্গ : পুৰুষ	ফটো উপলব্ধ
304	JSP1431410	নাম : হীৰানাথ দলে পিতাৰ নাম: গস্তীৰ দলে ঘৰ নং : 61 বয়স : 39 লিঙ্গ : পুৰুষ	ফটো উপলব্ধ	305	JSP1431421	নাম : পুস্কীমনী দলে স্বামীৰ নাম: প্রসন্ন দলে ঘৰ নং : 61 বয়স : 36 লিঙ্গ : মহিলা	ফটো উপলব্ধ	306	JSP1431432	নাম : দিষ্টী দলে পিতাৰ নাম: গস্তী দলে ঘৰ নং : 62 বয়স : 59 লিঙ্গ : পুৰুষ	ফটো উপলব্ধ
307	JSP1431443	নাম : বৈজয়ন্তী দলে স্বামীৰ নাম: দিষ্টী দলে ঘৰ নং : 62 বয়স : 54 লিঙ্গ : মহিলা	ফটো উপলব্ধ	308	JSP1168749	নাম : মাইকেল পেণ্ডু পিতাৰ নাম: গামবুঢ়া পেণ্ডু ঘৰ নং : 62 বয়স : 32 লিঙ্গ : পুৰুষ	ফটো উপলব্ধ	309	JSP4962270	নাম : উদাৰ দলে পিতাৰ নাম: পুণেশ্বৰ দলে ঘৰ নং : 62 বয়স : 30 লিঙ্গ : পুৰুষ	ফটো উপলব্ধ
310	JSP0019714	নাম : জেনীফাৰ দলে স্বামীৰ নাম: মাইকেল পেণ্ডু ঘৰ নং : 62 বয়স : 30 লিঙ্গ : মহিলা	ফটো উপলব্ধ	311	JSP0368571	নাম : চুমিত্ৰা দলে স্বামীৰ নাম: উদাৰ দলে ঘৰ নং : 62 বয়স : 27 লিঙ্গ : মহিলা	ফটো উপলব্ধ	312	JSP0496315	নাম : অভীনবু দলে পিতাৰ নাম: দিষ্টী দলে ঘৰ নং : 62 বয়স : 26 লিঙ্গ : পুৰুষ	ফটো উপলব্ধ
313	JSP1168970	নাম : তুষা শ্ৰেমে দলে স্বামীৰ নাম: অভিনব দলে ঘৰ নং : 62 বয়স : 22 লিঙ্গ : মহিলা	ফটো উপলব্ধ	314	JSP1431465	নাম : অমৰপ্ৰভা দলে স্বামীৰ নাম: খেমনাথ দলে ঘৰ নং : 63 বয়স : 61 লিঙ্গ : মহিলা	ফটো উপলব্ধ	315	JSP1431454	নাম : খেম নাথ দলে পিতাৰ নাম: পদ্মাসিং দলে ঘৰ নং : 63 বয়স : 46 লিঙ্গ : পুৰুষ	ফটো উপলব্ধ
316	JSP1431476	নাম : বনোজ দলে পিতাৰ নাম: খেমনাথ দলে ঘৰ নং : 63 বয়স : 39 লিঙ্গ : পুৰুষ	ফটো উপলব্ধ	317	JSP1431487	নাম : বিনমাই দলে স্বামীৰ নাম: বনোজ দলে ঘৰ নং : 63 বয়স : 32 লিঙ্গ : মহিলা	ফটো উপলব্ধ	318	JSP0368423	নাম : প্ৰিয়াৰঞ্জন দলে পিতাৰ নাম: খেমনাথ দলে ঘৰ নং : 63 বয়স : 25 লিঙ্গ : পুৰুষ	ফটো উপলব্ধ
319	JSP1431498	নাম : দিলিপ দলে পিতাৰ নাম: আউৰাম দলে ঘৰ নং : 64 বয়স : 56 লিঙ্গ : পুৰুষ	ফটো উপলব্ধ	320	JSP1431501	নাম : হোমা দলে স্বামীৰ নাম: দিলিপ দলে ঘৰ নং : 64 বয়স : 51 লিঙ্গ : মহিলা	ফটো উপলব্ধ	321	JSP1199785	নাম : আসনা দলে স্বামীৰ নাম: তুলেশ দলে ঘৰ নং : 68 বয়স : 39 লিঙ্গ : মহিলা	ফটো উপলব্ধ
322	JSP3199197	নাম : তুলেশ দলে পিতাৰ নাম: দিলিপ দলে ঘৰ নং : 64 বয়স : 31 লিঙ্গ : পুৰুষ	ফটো উপলব্ধ	323	JSP0220087	নাম : যুবকুমাৰ দলে পিতাৰ নাম: দিলিপ দলে ঘৰ নং : 68 বয়স : 29 লিঙ্গ : পুৰুষ	ফটো উপলব্ধ	324	JSP1169010	নাম : কবিতা পেণ্ডু দলে স্বামীৰ নাম: যুব কুমাৰ দলে ঘৰ নং : 68 বয়স : 22 লিঙ্গ : মহিলা	ফটো উপলব্ধ
325	JSP1431578	নাম : প্ৰেমনাথ দলে পিতাৰ নাম: ভগীৰ দলে ঘৰ নং : 65 বয়স : 49 লিঙ্গ : পুৰুষ	ফটো উপলব্ধ	326	JSP1431567	নাম : গীতাজনী দলে স্বামীৰ নাম: মনোৰঞ্জন দলে ঘৰ নং : 65 বয়স : 46 লিঙ্গ : মহিলা	ফটো উপলব্ধ	327	JSP1431589	নাম : উষাৰনী বড়ি দলে স্বামীৰ নাম: প্ৰেমনাথ দলে ঘৰ নং : 65 বয়স : 42 লিঙ্গ : মহিলা	ফটো উপলব্ধ
328	JSP1431614	নাম : হৰেন দলে পিতাৰ নাম: ব্ৰহ্মসিং দলে ঘৰ নং : 66 বয়স : 74 লিঙ্গ : পুৰুষ	ফটো উপলব্ধ	329	JSP1431625	নাম : কবিতা দলে স্বামীৰ নাম: হৰেন দলে ঘৰ নং : 66 বয়স : 69 লিঙ্গ : মহিলা	ফটো উপলব্ধ	330	JSP1431658	নাম : প্ৰিতম দলে পিতাৰ নাম: হৰেন দলে ঘৰ নং : 66 বয়স : 54 লিঙ্গ : পুৰুষ	ফটো উপলব্ধ



331	JSP1431669	নাম : জেছমিন দলে পিতাৰ নাম: হৰেন দলে ঘৰ নং : 66 বয়স : 49 লিঙ্গ : মহিলা	ফটো উপলব্ধ	332	JSP1431603	নাম : অৰুন দলে পিতাৰ নাম: ব্ৰহ্মসিং দলে ঘৰ নং : 66 বয়স : 48 লিঙ্গ : পুৰুষ	ফটো উপলব্ধ	333	JSP1431670	নাম : প্ৰগতি মিলি দলে স্বামীৰ নাম: অৰুন দলে ঘৰ নং : 66 বয়স : 41 লিঙ্গ : মহিলা	ফটো উপলব্ধ
334	JSP1431681	নাম : তৰুন দলে পিতাৰ নাম: ব্ৰহ্মসিং দলে ঘৰ নং : 67 বয়স : 56 লিঙ্গ : পুৰুষ	ফটো উপলব্ধ	335	JSP1431716	নাম : শোভাকন চুংক্ৰাং পিতাৰ নাম: অক্ষয় চুংক্ৰাং ঘৰ নং : 67 বয়স : 54 লিঙ্গ : পুৰুষ	ফটো উপলব্ধ	336	JSP1431692	নাম : পূৰ্ণিমা দলে স্বামীৰ নাম: তৰুন দলে ঘৰ নং : 67 বয়স : 53 লিঙ্গ : মহিলা	ফটো উপলব্ধ
337	JSP1431705	নাম : লক্ষীপ্ৰভা দলে স্বামীৰ নাম: তৰুন দলে ঘৰ নং : 67 বয়স : 51 লিঙ্গ : মহিলা	ফটো উপলব্ধ	338	JSP1431749	নাম : সীমা দলে পিতাৰ নাম: তৰুণ দলে ঘৰ নং : 67 বয়স : 33 লিঙ্গ : মহিলা	ফটো উপলব্ধ	339	JSP1431727	নাম : প্ৰতীম দলে পিতাৰ নাম: তৰুণ দলে ঘৰ নং : 67 বয়স : 31 লিঙ্গ : পুৰুষ	ফটো উপলব্ধ
340	JSP1431738	নাম : ফিৰোজ দলে পিতাৰ নাম: তৰুণ দলে ঘৰ নং : 67 বয়স : 30 লিঙ্গ : পুৰুষ	ফটো উপলব্ধ	341	JSP0019715	নাম : চিনা দলে পিতাৰ নাম: তৰুন দলে ঘৰ নং : 67 বয়স : 29 লিঙ্গ : মহিলা	ফটো উপলব্ধ	342	JSP0368472	নাম : লক্ষী প্ৰসাদ চুংক্ৰাং পিতাৰ নাম: শোভাকন চুংক্ৰাং ঘৰ নং : 69 বয়স : 25 লিঙ্গ : পুৰুষ	ফটো উপলব্ধ
343	JSP0653105	নাম : বিণা পেগু দলে স্বামীৰ নাম: ফিৰোজ দলে ঘৰ নং : 69 বয়স : 25 লিঙ্গ : মহিলা	ফটো উপলব্ধ	344	RAE0083212	নাম : লিয়ং চি চুংক্ৰাং পিতাৰ নাম: শুভাকন চুংক্ৰাং ঘৰ নং : 67 বয়স : 21 লিঙ্গ : পুৰুষ	ফটো উপলব্ধ	345	RAE0167973	নাম : অৰুনা পাৰ্শ্ব চুংক্ৰাং স্বামীৰ নাম: লক্ষী প্ৰসাদ চুংক্ৰাং ঘৰ নং : 67 বয়স : 19 লিঙ্গ : মহিলা	ফটো উপলব্ধ
346	JSP1431750	নাম : ঐয়াও চুংক্ৰাং স্বামীৰ নাম: শোভাকন চুংক্ৰাং ঘৰ নং : 68 বয়স : 50 লিঙ্গ : মহিলা	ফটো উপলব্ধ	347	JSP1431761	নাম : ভূপেন পেগু পিতাৰ নাম: গুণাপাৰ পেগু ঘৰ নং : 69 বয়স : 59 লিঙ্গ : পুৰুষ	ফটো উপলব্ধ	348	JSP1431772	নাম : ৰূপৱতী পেগু স্বামীৰ নাম: ভূপেন পেগু ঘৰ নং : 69 বয়স : 49 লিঙ্গ : মহিলা	ফটো উপলব্ধ
# 349	RAE0178756	নাম : প্ৰাঞ্জল পেগু পিতাৰ নাম: হীৰা কান্ত পেগু ঘৰ নং : 203 বয়স : 43 লিঙ্গ : পুৰুষ	ফটো উপলব্ধ	350	JSP1431783	নাম : বানী কান্ত পেগু পিতাৰ নাম: বিশ্বনাথ পেগু ঘৰ নং : 69 বয়স : 38 লিঙ্গ : পুৰুষ	ফটো উপলব্ধ	351	JSP0368563	নাম : প্ৰিয় নাথ পেগু পিতাৰ নাম: বানীকান্ত পেগু ঘৰ নং : 69 বয়স : 26 লিঙ্গ : পুৰুষ	ফটো উপলব্ধ
352	JSP4962833	নাম : প্ৰাণজ্যোতি পেগু পিতাৰ নাম: ভূপেন পেগু ঘৰ নং : 69 বয়স : 25 লিঙ্গ : পুৰুষ	ফটো উপলব্ধ	353	JSP4962510	নাম : প্ৰিন্স দলে পিতাৰ নাম: তৰুণ দলে ঘৰ নং : 69 বয়স : 24 লিঙ্গ : পুৰুষ	ফটো উপলব্ধ	354	JSP1168616	নাম : বেবী দলে পেগু স্বামীৰ নাম: প্ৰাণজ্যোতি পেগু ঘৰ নং : 69 বয়স : 23 লিঙ্গ : মহিলা	ফটো উপলব্ধ
355	JSP3301330	নাম : পল্লবী পেগু পিতাৰ নাম: বানীকান্ত পেগু ঘৰ নং : 69 বয়স : 21 লিঙ্গ : মহিলা	ফটো উপলব্ধ	356	JSP1431829	নাম : বুদ্ধী পেগু স্বামীৰ নাম: ধৰ্মকান্ত পেগু ঘৰ নং : 70 বয়স : 66 লিঙ্গ : মহিলা	ফটো উপলব্ধ	357	JSP1431794	নাম : নেটী পেগু পিতাৰ নাম: বিৰেন পেগু ঘৰ নং : 70 বয়স : 32 লিঙ্গ : পুৰুষ	ফটো উপলব্ধ
358	JSP4962601	নাম : প্ৰণৱ পেগু পিতাৰ নাম: ধৰ্ম কান্ত পেগু ঘৰ নং : 90 বয়স : 29 লিঙ্গ : পুৰুষ	ফটো উপলব্ধ	359	RAE0184440	নাম : বৰ্খা মিলি পেগু স্বামীৰ নাম: প্ৰনৱ পেগু ঘৰ নং : 70 বয়স : 19 লিঙ্গ : মহিলা	ফটো উপলব্ধ	360	JSP1431841	নাম : মামাই দলে পিতাৰ নাম: ললিত দলে ঘৰ নং : 71 বয়স : 54 লিঙ্গ : পুৰুষ	ফটো উপলব্ধ



361 নাম : মিনা দলে স্বামীৰ নাম : মামাই দলে ঘৰ নং : 71 বয়স : 51 লিঙ্গ : মহিলা	JSP1431852 ফটো উপলব্ধ	# 362 নাম : অৰুন দলে পিতাৰ নাম : প্ৰেম দলে ঘৰ নং : 228 বয়স : 26 লিঙ্গ : পুৰুষ	JSP0368902 ফটো উপলব্ধ	# 363 নাম : এন্টনী দলে পিতাৰ নাম : মামাই দলে ঘৰ নং : 220 বয়স : 26 লিঙ্গ : পুৰুষ	JSP5102942 ফটো উপলব্ধ
# 364 নাম : তনুজা চংক্ৰাং স্বামীৰ নাম : অ্যান্টনী দলে ঘৰ নং : 220 বয়স : 21 লিঙ্গ : মহিলা	RAE0156463 ফটো উপলব্ধ	365 নাম : লীলেশ্বৰ দলে পিতাৰ নাম : ললিত দলে ঘৰ নং : 72 বয়স : 56 লিঙ্গ : পুৰুষ	JSP1431863 ফটো উপলব্ধ	366 নাম : জয়া দলে স্বামীৰ নাম : লীলেশ্বৰ দলে ঘৰ নং : 72 বয়স : 51 লিঙ্গ : মহিলা	JSP1431874 ফটো উপলব্ধ
367 নাম : বুদ্ধদেৱ দলে পিতাৰ নাম : লীলেশ্বৰ ঘৰ নং : 72 বয়স : 26 লিঙ্গ : পুৰুষ	RAE0099838 ফটো উপলব্ধ	368 নাম : সুন্দৰ বেগন পিতাৰ নাম : চেকেন্দৰ বেগন ঘৰ নং : 73 বয়স : 51 লিঙ্গ : পুৰুষ	JSP1431885 ফটো উপলব্ধ	369 নাম : উনন্তী বেগন স্বামীৰ নাম : সুন্দৰ বেগন ঘৰ নং : 73 বয়স : 47 লিঙ্গ : মহিলা	JSP1431896 ফটো উপলব্ধ
370 নাম : সংগীতা বেগন পিতাৰ নাম : সুন্দৰ বেগন ঘৰ নং : 73 বয়স : 19 লিঙ্গ : মহিলা	RAE0181685 ফটো উপলব্ধ	371 নাম : ৰামপ্ৰসাদ উপাধ্যায় পিতাৰ নাম : চিন্তামনি উপাধ্যায় ঘৰ নং : 74 বয়স : 80 লিঙ্গ : পুৰুষ	JSP1431909 ফটো উপলব্ধ	E 372 নাম : লক্ষ্মীমি দেৱী স্বামীৰ নাম : ৰামপ্ৰসাদ উপাধ্যায় ঘৰ নং : 74 বয়স : 69 লিঙ্গ : মহিলা	JSP1431910 ফটো উপলব্ধ
373 নাম : ভূৱন উপাধ্যায় পিতাৰ নাম : ৰামপ্ৰসাদ উপাধ্যায় ঘৰ নং : 74 বয়স : 51 লিঙ্গ : পুৰুষ	JSP1431943 ফটো উপলব্ধ	374 নাম : বদ্রী প্ৰসাদ পখৰেল পিতাৰ নাম : ৰামপ্ৰসাদ পখৰেল ঘৰ নং : 74 বয়স : 51 লিঙ্গ : পুৰুষ	JSP1431921 ফটো উপলব্ধ	375 নাম : কেশ ময়া পোখ্ৰেল স্বামীৰ নাম : ভূৱন উপাধ্যায় ঘৰ নং : 98 বয়স : 46 লিঙ্গ : মহিলা	JSP5101472 ফটো উপলব্ধ
376 নাম : লীলা দেৱী স্বামীৰ নাম : বদ্রী প্ৰসাদ পখৰেল ঘৰ নং : 74 বয়স : 44 লিঙ্গ : মহিলা	JSP1431932 ফটো উপলব্ধ	377 নাম : প্ৰকাশ উপাধ্যায় পিতাৰ নাম : ৰাম প্ৰসাদ ঘৰ নং : 89 বয়স : 30 লিঙ্গ : পুৰুষ	JSP0549600 ফটো উপলব্ধ	378 নাম : পংকজ পোখৰেল পিতাৰ নাম : বদ্রী পোখৰেল ঘৰ নং : 98 বয়স : 25 লিঙ্গ : পুৰুষ	JSP1054782 ফটো উপলব্ধ
379 নাম : বালিকা দেৱী পিতাৰ নাম : বদ্রী পোখৰেল ঘৰ নং : 74 বয়স : 22 লিঙ্গ : মহিলা	RAE0083204 ফটো উপলব্ধ	380 নাম : পূজা পোখৰেল পিতাৰ নাম : বদ্রী পোখৰেল ঘৰ নং : 74 বয়স : 20 লিঙ্গ : মহিলা	RAE0079780 ফটো উপলব্ধ	381 নাম : গালং টায়েং পিতাৰ নাম : নন্দে টায়েং ঘৰ নং : 75 বয়স : 50 লিঙ্গ : পুৰুষ	JSP1431965 ফটো উপলব্ধ
E 382 নাম : দৰ্ভা টায়েং পিতাৰ নাম : নন্দেশ্বৰ টায়েং ঘৰ নং : 75 বয়স : 38 লিঙ্গ : পুৰুষ	JSP0019718 ফটো উপলব্ধ	383 নাম : ঐয় টায়েং স্বামীৰ নাম : গালং টায়েং ঘৰ নং : 75 বয়স : 38 লিঙ্গ : মহিলা	JSP0019719 ফটো উপলব্ধ	384 নাম : ঘনশ্যাম প্ৰায়েং পিতাৰ নাম : ভগীৰথ প্ৰায়েং ঘৰ নং : 76 বয়স : 74 লিঙ্গ : পুৰুষ	JSP1431998 ফটো উপলব্ধ
E 385 নাম : ইন্দেশ্বৰ প্ৰায়েং পিতাৰ নাম : ঘনশ্যাম প্ৰায়েং ঘৰ নং : 76 বয়স : 32 লিঙ্গ : পুৰুষ	JSP1435423 ফটো উপলব্ধ	386 নাম : হৰ কান্ত প্ৰায়েং পিতাৰ নাম : বিদ্যেশ্বৰ প্ৰায়েং ঘৰ নং : 76 বয়স : 24 লিঙ্গ : পুৰুষ	RAE0094326 ফটো উপলব্ধ	387 নাম : সঞ্জীৱ প্ৰায়েং পিতাৰ নাম : বিদ্যেশ্বৰ প্ৰায়েং ঘৰ নং : 76 বয়স : 21 লিঙ্গ : পুৰুষ	RAE0094334 ফটো উপলব্ধ
388 নাম : পদমী প্ৰায়েং স্বামীৰ নাম : ঘনশ্যাম প্ৰায়েং ঘৰ নং : 77 বয়স : 69 লিঙ্গ : মহিলা	JSP1432004 ফটো উপলব্ধ	389 নাম : হেম কান্ত প্ৰায়েং পিতাৰ নাম : ঘনশ্যাম প্ৰায়েং ঘৰ নং : 77 বয়স : 47 লিঙ্গ : পুৰুষ	JSP1432015 ফটো উপলব্ধ	390 নাম : আইজী প্ৰায়েং স্বামীৰ নাম : হেম কান্ত প্ৰায়েং ঘৰ নং : 77 বয়স : 42 লিঙ্গ : মহিলা	JSP1432048 ফটো উপলব্ধ



391	RAE0110353	ফটো উপলব্ধ	392	JSP1432037	ফটো উপলব্ধ	393	JSP1432071	ফটো উপলব্ধ
নাম : হৰি চৰণ পায়োং পিতাৰ নাম: হেম কান্ত পায়োং ঘৰ নং : 77 বয়স : 20 লিঙ্গ : পুৰুষ			নাম : চুনিত দলে পিতাৰ নাম: চেনিৰাম দলে ঘৰ নং : ৭৮ বয়স : 61 লিঙ্গ : পুৰুষ			নাম : হিৰণ্য দলে স্বামীৰ নাম: চুনিত দলে ঘৰ নং : 78 বয়স : 56 লিঙ্গ : মহিলা		
394	JSP1432106	ফটো উপলব্ধ	395	JSP1432117	ফটো উপলব্ধ	396	JSP1432139	ফটো উপলব্ধ
নাম : জয়ন্তী পেগু স্বামীৰ নাম: বুকুৰাম পেগু ঘৰ নং : 79 বয়স : 66 লিঙ্গ : মহিলা			নাম : সুনেশ্বৰ পেগু পিতাৰ নাম: বুকুৰাম পেগু ঘৰ নং : 79 বয়স : 47 লিঙ্গ : পুৰুষ			নাম : মহেশ্বৰ পেগু পিতাৰ নাম: বুকুৰাম পেগু ঘৰ নং : 79 বয়স : 45 লিঙ্গ : পুৰুষ		
397	JSP1432128	ফটো উপলব্ধ	398	JSP1432140	ফটো উপলব্ধ	399	JSP1432173	ফটো উপলব্ধ
নাম : পকিলা পেগু স্বামীৰ নাম: সুনেশ্বৰ পেগু ঘৰ নং : 79 বয়স : 44 লিঙ্গ : মহিলা			নাম : নোমল পেগু পিতাৰ নাম: বুকুৰাম পেগু ঘৰ নং : 79 বয়স : 43 লিঙ্গ : পুৰুষ			নাম : মিনা পেগু স্বামীৰ নাম: মহেশ্বৰ পেগু ঘৰ নং : 79 বয়স : 38 লিঙ্গ : মহিলা		
400	JSP1432184	ফটো উপলব্ধ	401	JSP1432208	ফটো উপলব্ধ	402	JSP1432242	ফটো উপলব্ধ
নাম : ৰচন্তী পেগু স্বামীৰ নাম: ন্যাচা পেগু ঘৰ নং : 79 বয়স : 33 লিঙ্গ : মহিলা			নাম : বামনী টায়ে স্বামীৰ নাম: পুষ্প টায়ে ঘৰ নং : 80 বয়স : 89 লিঙ্গ : মহিলা			নাম : মনিকা টায়ে পিতাৰ নাম: পুষ্প টায়ে ঘৰ নং : 80 বয়স : 44 লিঙ্গ : মহিলা		
403	JSP1432195	ফটো উপলব্ধ	404	JSP1432253	ফটো উপলব্ধ	405	JSP1432275	ফটো উপলব্ধ
নাম : আপলি পেগু স্বামীৰ নাম: বাণীকান্ত পেগু ঘৰ নং : 80 বয়স : 34 লিঙ্গ : মহিলা			নাম : বিদ্যাবতী টায়ে স্বামীৰ নাম: ইন্দ্ৰেশ্বৰ টায়ে ঘৰ নং : 81 বয়স : 87 লিঙ্গ : মহিলা			নাম : পুন্যবতী টায়ে অন্যান্য: খিলেশ্বৰ টায়ে ঘৰ নং : 81 বয়স : 47 লিঙ্গ : মহিলা		
406	JSP1432264	ফটো উপলব্ধ	407	JSP1432286	ফটো উপলব্ধ	408	RAE0120444	ফটো উপলব্ধ
নাম : খিলেশ্বৰ টায়ে পিতাৰ নাম: ইন্দ্ৰেশ্বৰ টায়ে ঘৰ নং : 81 বয়স : 46 লিঙ্গ : পুৰুষ			নাম : ৰবী টায়ে স্বামীৰ নাম: খিলেশ্বৰ টায়ে ঘৰ নং : 81 বয়স : 41 লিঙ্গ : মহিলা			নাম : বিৰুক টায়ে পিতাৰ নাম: খিলেশ্বৰ টায়ে ঘৰ নং : 81 বয়স : 19 লিঙ্গ : মহিলা		
409	JSP1432322	ফটো উপলব্ধ	410	JSP1432300	ফটো উপলব্ধ	S 411	JSP3199211	ফটো উপলব্ধ
নাম : বিলাপী টায়ে স্বামীৰ নাম: পুনং টায়ে ঘৰ নং : 82 বয়স : 59 লিঙ্গ : মহিলা			নাম : কুমাৰী টায়ে স্বামীৰ নাম: অনজন টায়ে ঘৰ নং : 82 বয়স : 54 লিঙ্গ : মহিলা			নাম : ৰিতা টায়ে মাতৃৰ নাম: কুমাৰী টায়ে ঘৰ নং : 82 বয়স : 30 লিঙ্গ : মহিলা		
412	JSP0368431	ফটো উপলব্ধ	413	JSP1168475	ফটো উপলব্ধ	414	JSP1432355	ফটো উপলব্ধ
নাম : শিব নাথ টায়ে পিতাৰ নাম: অনজন টায়ে ঘৰ নং : ৮২ বয়স : 25 লিঙ্গ : পুৰুষ			নাম : শিৱানী টায়ে স্বামীৰ নাম: শিৱনাথ টায়ে ঘৰ নং : ৮২ বয়স : 25 লিঙ্গ : মহিলা			নাম : নৰেন টায়ে পিতাৰ নাম: অনেশ্বৰ টায়ে ঘৰ নং : 84 বয়স : 51 লিঙ্গ : পুৰুষ		
415	JSP1432366	ফটো উপলব্ধ	416	JSP1168368	ফটো উপলব্ধ	417	JSP1168962	ফটো উপলব্ধ
নাম : লক্ষীপ্ৰভা টায়ে পিতাৰ নাম: নৰেন টায়ে ঘৰ নং : 84 বয়স : 47 লিঙ্গ : পুৰুষ			নাম : পিংকী টায়ে পিতাৰ নাম: নৰেন টায়ে ঘৰ নং : ৮৪ বয়স : 24 লিঙ্গ : মহিলা			নাম : ইশাৰাণী টায়ে পিতাৰ নাম: নৰেন টায়ে ঘৰ নং : ৮৪ বয়স : 22 লিঙ্গ : মহিলা		
418	RAE0110213	ফটো উপলব্ধ	419	JSP1432399	ফটো উপলব্ধ	420	JSP1432402	ফটো উপলব্ধ
নাম : কাৰ্চাং টায়ে পিতাৰ নাম: নৰেন টায়ে ঘৰ নং : 84 বয়স : 20 লিঙ্গ : মহিলা			নাম : টুপলক টায়ে পিতাৰ নাম: দেওচৰন টায়ে ঘৰ নং : 85 বয়স : 54 লিঙ্গ : পুৰুষ			নাম : মেমকালি টায়ে স্বামীৰ নাম: টুপলক টায়ে ঘৰ নং : 85 বয়স : 47 লিঙ্গ : মহিলা		



<p>S 421 JSP0252676</p> <p>নাম : বঞ্জিতা টায়ে পিতাৰ নাম: অদেবুৰ টায়ে ঘৰ নং : ৮৫ বয়স : ২৭ লিঙ্গ : মহিলা</p> <p>ফটো উপলব্ধ</p>	<p>E 422 JSP0019722</p> <p>নাম : বদী দাৰিক স্বামীৰ নাম: চৰণ দাৰিক ঘৰ নং : ৪৬ বয়স : ৭৭ লিঙ্গ : মহিলা</p> <p>ফটো উপলব্ধ</p>	<p>423 JSP1432446</p> <p>নাম : প্ৰতিনাথ দাৰিক পিতাৰ নাম: চৰন দাৰিক ঘৰ নং : ৪৬ বয়স : ৫৭ লিঙ্গ : পুৰুষ</p> <p>ফটো উপলব্ধ</p>
<p>424 JSP1432457</p> <p>নাম : বৃণ দাৰিক স্বামীৰ নাম: প্ৰতিনাথ দাৰিক ঘৰ নং : ৪৬ বয়স : ৫৬ লিঙ্গ : মহিলা</p> <p>ফটো উপলব্ধ</p>	<p>425 JSP0019724</p> <p>নাম : পুষ্পধৰ দাৰিক পিতাৰ নাম: প্ৰতিনাথ দাৰিক ঘৰ নং : ৪৬ বয়স : ২৭ লিঙ্গ : পুৰুষ</p> <p>ফটো উপলব্ধ</p>	<p>S 426 JSP0253849</p> <p>নাম : জ্যোতি টায়ে পিতাৰ নাম: যোগেশ টায়ে ঘৰ নং : ৮৬ বয়স : ২৪ লিঙ্গ : মহিলা</p> <p>ফটো উপলব্ধ</p>
<p>427 JSP0254029</p> <p>নাম : বেনিছ দাৰিক পিতাৰ নাম: প্ৰতিনাথ দাৰিক ঘৰ নং : ৮৬ বয়স : ২৭ লিঙ্গ : পুৰুষ</p> <p>ফটো উপলব্ধ</p>	<p>428 JSP1054873</p> <p>নাম : নাৰবতু ঠায়ে পিতাৰ নাম: যোগেশ ঠায়ে ঘৰ নং : ৮৬ বয়স : ২৪ লিঙ্গ : পুৰুষ</p> <p>ফটো উপলব্ধ</p>	<p>429 RAE0167957</p> <p>নাম : ভনী বৰি টায়ে স্বামীৰ নাম: নববতুা টায়ে ঘৰ নং : ৪৬ বয়স : ২০ লিঙ্গ : মহিলা</p> <p>ফটো উপলব্ধ</p>
<p>430 JSP1434328</p> <p>নাম : বীতেশ্বৰ দলে পিতাৰ নাম: যোগেশ দলে ঘৰ নং : ৮৭ বয়স : ৪৬ লিঙ্গ : পুৰুষ</p> <p>ফটো উপলব্ধ</p>	<p>431 JSP3053803</p> <p>নাম : বেন পেণ্ডু পিতাৰ নাম: বিতেশ্বৰ দলে ঘৰ নং : ৮৭ বয়স : ৪৫ লিঙ্গ : মহিলা</p> <p>ফটো উপলব্ধ</p>	<p>432 JSP1432504</p> <p>নাম : অনিৰাম বেগন পিতাৰ নাম: চেকেন্ধৰ বেগন ঘৰ নং : ৪৪ বয়স : ৫৪ লিঙ্গ : পুৰুষ</p> <p>ফটো উপলব্ধ</p>
<p>433 JSP1432515</p> <p>নাম : বিনা বেগন স্বামীৰ নাম: অনিৰাম বেগন ঘৰ নং : ৪৪ বয়স : ৫৪ লিঙ্গ : মহিলা</p> <p>ফটো উপলব্ধ</p>	<p>434 JSP3199222</p> <p>নাম : নিজুত বেগন পিতাৰ নাম: অনিৰাম বেগন ঘৰ নং : ৪৪ বয়স : ৩০ লিঙ্গ : পুৰুষ</p> <p>ফটো উপলব্ধ</p>	<p>435 JSP3199233</p> <p>নাম : সোনমনি বেগন স্বামীৰ নাম: নিজুত বেগন ঘৰ নং : ৪৪ বয়স : ২৭ লিঙ্গ : মহিলা</p> <p>ফটো উপলব্ধ</p>
<p>436 JSP0256248</p> <p>নাম : নিৰমাই বেগন পিতাৰ নাম: অনিৰাম বেগন ঘৰ নং : ৮৮ বয়স : ২৭ লিঙ্গ : মহিলা</p> <p>ফটো উপলব্ধ</p>	<p>437 JSP0540708</p> <p>নাম : পুষ্পাঞ্জলী টাইদ বেগন স্বামীৰ নাম: যতিন বেগন ঘৰ নং : ৮৮ বয়স : ২৬ লিঙ্গ : মহিলা</p> <p>ফটো উপলব্ধ</p>	<p>438 JSP1432526</p> <p>নাম : টিপুং দলে পিতাৰ নাম: বৰীচন দলে ঘৰ নং : ৪৭ বয়স : ৬৬ লিঙ্গ : পুৰুষ</p> <p>ফটো উপলব্ধ</p>
<p>439 JSP1432537</p> <p>নাম : প্ৰেমা দলে স্বামীৰ নাম: টিপুং দলে ঘৰ নং : ৪৭ বয়স : ৬১ লিঙ্গ : মহিলা</p> <p>ফটো উপলব্ধ</p>	<p>440 JSP1432571</p> <p>নাম : গুৱৰী দলে কাৰ্দং পিতাৰ নাম: টিপুং দলে ঘৰ নং : ৪৭ বয়স : ৩৭ লিঙ্গ : মহিলা</p> <p>ফটো উপলব্ধ</p>	<p>441 JSP1432593</p> <p>নাম : বেচম দলে স্বামীৰ নাম: বপুং দলে ঘৰ নং : ৭০ বয়স : ৭৬ লিঙ্গ : মহিলা</p> <p>ফটো উপলব্ধ</p>
<p>442 JSP1432606</p> <p>নাম : কিংকং দলে পিতাৰ নাম: বপুং দলে ঘৰ নং : ৭০ বয়স : ৫৪ লিঙ্গ : পুৰুষ</p> <p>ফটো উপলব্ধ</p>	<p>443 JSP1432617</p> <p>নাম : আইনেশ্বৰী দলে স্বামীৰ নাম: কিংকিং দলে ঘৰ নং : ৭০ বয়স : ৪৭ লিঙ্গ : মহিলা</p> <p>ফটো উপলব্ধ</p>	<p>444 JSP1432628</p> <p>নাম : চন্দ্ৰকান্ত দলে পিতাৰ নাম: বপুং দলে ঘৰ নং : ৭০ বয়স : ৪৭ লিঙ্গ : পুৰুষ</p> <p>ফটো উপলব্ধ</p>
<p>445 JSP1432162</p> <p>নাম : লক্ষেশ্বৰী দলে স্বামীৰ নাম: চন্দ্ৰকান্ত দলে ঘৰ নং : ৭০ বয়স : ৩৭ লিঙ্গ : মহিলা</p> <p>ফটো উপলব্ধ</p>	<p># 446 JSP4961900</p> <p>নাম : বশীৰেখা চুংএং স্বামীৰ নাম: জয়গুৰু চুংএং ঘৰ নং : ২১২ বয়স : ২৭ লিঙ্গ : মহিলা</p> <p>ফটো উপলব্ধ</p>	<p>447 JSP1219658</p> <p>নাম : বুদ্ধিমন্তু দলে পিতাৰ নাম: কিংকং দলে ঘৰ নং : ৭০ বয়স : ২২ লিঙ্গ : পুৰুষ</p> <p>ফটো উপলব্ধ</p>
<p>E 448 JSP1432640</p> <p>নাম : শচীধৰ দলে পিতাৰ নাম: বৰিচন দলে ঘৰ নং : ৭১ বয়স : ৬৬ লিঙ্গ : পুৰুষ</p> <p>ফটো উপলব্ধ</p>	<p>449 JSP1432651</p> <p>নাম : ছোৱালী দলে স্বামীৰ নাম: শচীধৰ দলে ঘৰ নং : ৭১ বয়স : ৬১ লিঙ্গ : মহিলা</p> <p>ফটো উপলব্ধ</p>	<p>450 JSP1432662</p> <p>নাম : কনক দলে পিতাৰ নাম: শচীধৰ দলে ঘৰ নং : ৭১ বয়স : ৪১ লিঙ্গ : পুৰুষ</p> <p>ফটো উপলব্ধ</p>



451 নাম : হেমলতা দলে স্বামীৰ নাম: কনক দলে ঘৰ নং : 91 বয়স : 36 লিঙ্গ : মহিলা	JSP1432673 ফটো উপলব্ধ	E 452 নাম : বিৰাচন দলে পিতাৰ নাম: শশীধৰ দলে ঘৰ নং : 91 বয়স : 32 লিঙ্গ : পুৰুষ	JSP3199255 ফটো উপলব্ধ	453 নাম : দিপিকা দলে স্বামীৰ নাম: বিৰাচন দলে ঘৰ নং : 91 বয়স : 28 লিঙ্গ : মহিলা	JSP0549873 ফটো উপলব্ধ
454 নাম : দীপিকা দলে পাংগিং স্বামীৰ নাম: বিলাশ পাংগিং ঘৰ নং : 91 বয়স : 25 লিঙ্গ : মহিলা	JSP0342642 ফটো উপলব্ধ	455 নাম : খেমৰতী বেগন স্বামীৰ নাম: গজেন বেগন ঘৰ নং : 92 বয়স : 53 লিঙ্গ : মহিলা	JSP1432695 ফটো উপলব্ধ	456 নাম : গজেন বেগন পিতাৰ নাম: বাপাং বেগন ঘৰ নং : 92 বয়স : 50 লিঙ্গ : পুৰুষ	JSP1432684 ফটো উপলব্ধ
457 নাম : কল্পনা বেগন পেণ্ড স্বামীৰ নাম: বমেন পেণ্ড ঘৰ নং : 92 বয়স : 31 লিঙ্গ : মহিলা	JSP3199266 ফটো উপলব্ধ	458 নাম : হীৰেন্দ্ৰ বেগন পিতাৰ নাম: গজেন বেগন ঘৰ নং : 92 বয়স : 30 লিঙ্গ : পুৰুষ	JSP0019726 ফটো উপলব্ধ	459 নাম : বমেন বেগন পিতাৰ নাম: গজেন বেগন ঘৰ নং : 92 বয়স : 25 লিঙ্গ : পুৰুষ	JSP9107889 ফটো উপলব্ধ
460 নাম : বজনী বেগন পিতাৰ নাম: চেকেন্দধৰ বেগন ঘৰ নং : 93 বয়স : 45 লিঙ্গ : পুৰুষ	JSP1432719 ফটো উপলব্ধ	461 নাম : আমেৰিকা বেগন পিতাৰ নাম: চেকেন্দধৰ বেগন ঘৰ নং : 93 বয়স : 43 লিঙ্গ : পুৰুষ	JSP1432731 ফটো উপলব্ধ	462 নাম : মিটু বেগন স্বামীৰ নাম: বজনী বেগন ঘৰ নং : 93 বয়স : 42 লিঙ্গ : মহিলা	JSP1432720 ফটো উপলব্ধ
463 নাম : কুঞ্জলতা বেগন স্বামীৰ নাম: আমেৰিকা বেগন ঘৰ নং : 93 বয়স : 41 লিঙ্গ : মহিলা	JSP1432742 ফটো উপলব্ধ	464 নাম : নোমল বেগন পিতাৰ নাম: চেকেন্দধৰ বেগন ঘৰ নং : 93 বয়স : 32 লিঙ্গ : পুৰুষ	JSP3199299 ফটো উপলব্ধ	465 নাম : পৰিমল বেগন পিতাৰ নাম: সুন্দৰ বেগন ঘৰ নং : 93 বয়স : 27 লিঙ্গ : পুৰুষ	JSP0550277 ফটো উপলব্ধ
466 নাম : ৰিতুমনি চাহৰ বেগন স্বামীৰ নাম: পৰিমল বেগন ঘৰ নং : 93 বয়স : 26 লিঙ্গ : মহিলা	JSP0550566 ফটো উপলব্ধ	467 নাম : মৌচমী বেগন পিতাৰ নাম: পৰিমল বেগন ঘৰ নং : 93 বয়স : 23 লিঙ্গ : মহিলা	JSP1168178 ফটো উপলব্ধ	468 নাম : ৰেৱতী বেগন স্বামীৰ নাম: ৰবিন বেগন ঘৰ নং : 93 বয়স : 23 লিঙ্গ : মহিলা	JSP1168525 ফটো উপলব্ধ
469 নাম : বিসংগ বেগন পিতাৰ নাম: বজনী বেগন ঘৰ নং : 93 বয়স : 19 লিঙ্গ : পুৰুষ	RAE0180430 ফটো উপলব্ধ	470 নাম : যাচলি বেগন স্বামীৰ নাম: টিপং বেগন ঘৰ নং : 94 বয়স : 74 লিঙ্গ : মহিলা	JSP1432764 ফটো উপলব্ধ	471 নাম : বীজেন বেগন পিতাৰ নাম: টিপাং বেগন ঘৰ নং : 94 বয়স : 45 লিঙ্গ : পুৰুষ	JSP1432775 ফটো উপলব্ধ
472 নাম : কাৰপুংপুলি বেগন স্বামীৰ নাম: বীজেন বেগন ঘৰ নং : 94 বয়স : 42 লিঙ্গ : মহিলা	JSP1432786 ফটো উপলব্ধ	473 নাম : কুমাৰ বেগন পিতাৰ নাম: টিপাং বেগন ঘৰ নং : 94 বয়স : 35 লিঙ্গ : পুৰুষ	JSP1432797 ফটো উপলব্ধ	# 474 নাম : হোমা দলে স্বামীৰ নাম: কুমাৰ বেগন ঘৰ নং : 94 বয়স : 34 লিঙ্গ : মহিলা	JSP2152365 ফটো উপলব্ধ
475 নাম : ৰাজেন বেগন পিতাৰ নাম: টিপাং বেগন ঘৰ নং : 95 বয়স : 49 লিঙ্গ : পুৰুষ	JSP1432811 ফটো উপলব্ধ	476 নাম : ৰঞ্জমনি বেগন স্বামীৰ নাম: ৰাজেন বেগন ঘৰ নং : 95 বয়স : 44 লিঙ্গ : মহিলা	JSP1432822 ফটো উপলব্ধ	477 নাম : বলোৰাম বেগন পিতাৰ নাম: মটিৰাম বেগন ঘৰ নং : 96 বয়স : 54 লিঙ্গ : পুৰুষ	JSP1432833 ফটো উপলব্ধ
478 নাম : হেমকান্তি বেগন স্বামীৰ নাম: বলোৰাম বেগন ঘৰ নং : 96 বয়স : 49 লিঙ্গ : মহিলা	JSP1432844 ফটো উপলব্ধ	479 নাম : পুষ্পনাথ বেগন পিতাৰ নাম: বলোৰাম বেগন ঘৰ নং : 96 বয়স : 31 লিঙ্গ : পুৰুষ	JSP3199302 ফটো উপলব্ধ	480 নাম : ৰীতা বেগন স্বামীৰ নাম: পুষ্পনাথ বেগন ঘৰ নং : 96 বয়স : 30 লিঙ্গ : মহিলা	JSP3199313 ফটো উপলব্ধ



# 481 নাম : অনন্ত বেগন পিতাৰ নাম: বলোৰাম বেগন ঘৰ নং : ২০৬ বয়স : 25 লিঙ্গ : পুৰুষ	JSP5099601 ফটো উপলব্ধ	# 482 নাম : মাইনে গগৈ বেগন স্বামীৰ নাম: অনন্ত বেগন ঘৰ নং : ২০৬ বয়স : 22 লিঙ্গ : মহিলা	RAE0187682 ফটো উপলব্ধ	483 নাম : দিপু বেগন পিতাৰ নাম: বলোৰাম বেগন ঘৰ নং : 96 বয়স : 20 লিঙ্গ : পুৰুষ	RAE0101121 ফটো উপলব্ধ
484 নাম : মুহিধৰ বেগন পিতাৰ নাম: মাটিৰাম বেগন ঘৰ নং : 97 বয়স : 61 লিঙ্গ : পুৰুষ	JSP1432877 ফটো উপলব্ধ	485 নাম : চাবন্তি বেগন স্বামীৰ নাম: মুহিধৰ বেগন ঘৰ নং : 97 বয়স : 56 লিঙ্গ : মহিলা	JSP1432888 ফটো উপলব্ধ	486 নাম : ভূতুকা বেগন পিতাৰ নাম: মাটিৰাম বেগন ঘৰ নং : 97 বয়স : 49 লিঙ্গ : পুৰুষ	JSP1432913 ফটো উপলব্ধ
487 নাম : পুনেশ্বৰী বেগন স্বামীৰ নাম: ভূতুকা বেগন ঘৰ নং : 97 বয়স : 46 লিঙ্গ : মহিলা	JSP1432924 ফটো উপলব্ধ	# 488 নাম : আনন্দ বেগন পিতাৰ নাম: মাটিৰাম বেগন ঘৰ নং : ২১০ বয়স : 43 লিঙ্গ : পুৰুষ	JSP1432899 ফটো উপলব্ধ	# 489 নাম : বীণা বেগন স্বামীৰ নাম: আনন্দ বেগন ঘৰ নং : ২১০ বয়স : 41 লিঙ্গ : মহিলা	JSP1432902 ফটো উপলব্ধ
E 490 নাম : লোহিত বেগন পিতাৰ নাম: মুহিধৰ বেগন ঘৰ নং : 97 বয়স : 35 লিঙ্গ : পুৰুষ	JSP3199335 ফটো উপলব্ধ	491 নাম : দীনা দলে বেগন স্বামীৰ নাম: অমিত বেগন ঘৰ নং : ৯৭ বয়স : 34 লিঙ্গ : মহিলা	JSP0554279 ফটো উপলব্ধ	# 492 নাম : বমেন বেগন পিতাৰ নাম: ভোটোকা বেগন ঘৰ নং : ২০৮ বয়স : 27 লিঙ্গ : পুৰুষ	JSP0368704 ফটো উপলব্ধ
493 নাম : বলভ বেগন পিতাৰ নাম: মুহিধৰ বেগন ঘৰ নং : ৯৭ বয়স : 27 লিঙ্গ : পুৰুষ	JSP0368712 ফটো উপলব্ধ	# 494 নাম : আপন বেগন স্বামীৰ নাম: বমেন বেগন ঘৰ নং : ২০৮ বয়স : 27 লিঙ্গ : মহিলা	JSP4963120 ফটো উপলব্ধ	# 495 নাম : মনিকা বেগন স্বামীৰ নাম: বমেশ বেগন ঘৰ নং : ২০৯ বয়স : 26 লিঙ্গ : মহিলা	JSP5101738 ফটো উপলব্ধ
496 নাম : উমেডৈ মিলি বেগন স্বামীৰ নাম: বাল্লু বেগন ঘৰ নং : 97 বয়স : 26 লিঙ্গ : মহিলা	RAE0080036 ফটো উপলব্ধ	# 497 নাম : বমেশ বেগন পিতাৰ নাম: ভূতুকা বেগন ঘৰ নং : ২০৯ বয়স : 24 লিঙ্গ : পুৰুষ	JSP5103072 ফটো উপলব্ধ	498 নাম : ৰিতা বেগন পিতাৰ নাম: ভূতুকা বেগন ঘৰ নং : 97 বয়স : 21 লিঙ্গ : মহিলা	RAE0180067 ফটো উপলব্ধ
E 499 নাম : বাম বেগন পিতাৰ নাম: শান্তিৰাম বেগন ঘৰ নং : 98 বয়স : 56 লিঙ্গ : পুৰুষ	JSP1432957 ফটো উপলব্ধ	500 নাম : এচি বেগন স্বামীৰ নাম: বাম বেগন ঘৰ নং : 98 বয়স : 51 লিঙ্গ : মহিলা	JSP1432968 ফটো উপলব্ধ	501 নাম : চন্দ্রকান্ত বেগন পিতাৰ নাম: শান্তিৰাম বেগন ঘৰ নং : ৯৯ বয়স : 44 লিঙ্গ : পুৰুষ	JSP1432991 ফটো উপলব্ধ
502 নাম : বৈজন্তি বেগন স্বামীৰ নাম: চন্দ্র বেগন ঘৰ নং : 99 বয়স : 43 লিঙ্গ : মহিলা	JSP1433007 ফটো উপলব্ধ	503 নাম : মন্জয় বেগন পিতাৰ নাম: চন্দ্রকান্ত বেগন ঘৰ নং : 99 বয়স : 22 লিঙ্গ : পুৰুষ	RAE0189050 ফটো উপলব্ধ	# 504 নাম : জুবোকুমাৰ বেগন পিতাৰ নাম: চন্দ্রকান্ত বেগন ঘৰ নং : ২০৭ বয়স : 19 লিঙ্গ : পুৰুষ	RAE0180174 ফটো উপলব্ধ
505 নাম : কনেং বেগন স্বামীৰ নাম: তিলেশ্বৰ বেগন ঘৰ নং : 100 বয়স : 61 লিঙ্গ : মহিলা	JSP1433029 ফটো উপলব্ধ	506 নাম : তনুজা বেগন পিতাৰ নাম: অতেশ্বৰ বেগন ঘৰ নং : 100 বয়স : 35 লিঙ্গ : মহিলা	JSP1433041 ফটো উপলব্ধ	# 507 নাম : বলেন বেগন মাতৃৰ নাম: কনেং বেগন ঘৰ নং : ২১৯ বয়স : 30 লিঙ্গ : পুৰুষ	JSP0019730 ফটো উপলব্ধ
508 নাম : পূৰ্ণিমা ৰাই স্বামীৰ নাম: লিলা ৰায় ঘৰ নং : ১০০ বয়স : 29 লিঙ্গ : মহিলা	JSP0368332 ফটো উপলব্ধ	509 নাম : বিষ্ণুকুমাৰী দেৱী স্বামীৰ নাম: বিষ্ণুপ্ৰসাদ চুবেদি ঘৰ নং : 101 বয়স : 54 লিঙ্গ : মহিলা	JSP1433121 ফটো উপলব্ধ	510 নাম : মীনা কান্ত হাজৰিকা পিতাৰ নাম: যোগেন হাজৰিকা ঘৰ নং : 101 বয়স : 52 লিঙ্গ : পুৰুষ	JSP1433074 ফটো উপলব্ধ



511 নাম : হেমচন্দ্ৰ হাজৰিকা পিতাৰ নাম: যোগেন হাজৰিকা ঘৰ নং : 101 বয়স : 46 লিঙ্গ : পুৰুষ	JSP1433096 ফটো উপলব্ধ	S 512 নাম : পূৰ্ণানন্দ হাজৰিকা পিতাৰ নাম: যোগেন হাজৰিকা ঘৰ নং : 101 বয়স : 44 লিঙ্গ : পুৰুষ	JSP1433109 ফটো উপলব্ধ	513 নাম : চন্দ্ৰমা চুতীয়া হাজৰিকা স্বামীৰ নাম: মীনা কান্ত হাজৰিকা ঘৰ নং : 101 বয়স : 44 লিঙ্গ : মহিলা	JSP1433085 ফটো উপলব্ধ
514 নাম : ডিম্পল হাজৰিকা স্বামীৰ নাম: হেম চন্দ্ৰ হাজৰিকা ঘৰ নং : 101 বয়স : 43 লিঙ্গ : মহিলা	JSP1433132 ফটো উপলব্ধ	S 515 নাম : শিল্পিকা হাজৰিকা স্বামীৰ নাম: পূৰ্ণানন্দ হাজৰিকা ঘৰ নং : 101 বয়স : 40 লিঙ্গ : মহিলা	JSP3199346 ফটো উপলব্ধ	516 নাম : প্ৰান্তি হাজৰিকা পিতাৰ নাম: মীনা কান্ত হাজৰিকা ঘৰ নং : 101 বয়স : 22 লিঙ্গ : মহিলা	RAE0062232 ফটো উপলব্ধ
517 নাম : ভাস্কৰ জ্যোতি হাজৰিকা পিতাৰ নাম: হেমচন্দ্ৰ হাজৰিকা ঘৰ নং : 101 বয়স : 20 লিঙ্গ : পুৰুষ	RAE0082925 ফটো উপলব্ধ	518 নাম : জ্যোতিপ্ৰসাদ চুবেদি পিতাৰ নাম: বিষ্ণুপ্ৰসাদ চুবেদি ঘৰ নং : 102 বয়স : 54 লিঙ্গ : পুৰুষ	JSP1433143 ফটো উপলব্ধ	519 নাম : শাৰদা চুবেদী স্বামীৰ নাম: জ্যোতিপ্ৰসাদ চুবেদি ঘৰ নং : 102 বয়স : 52 লিঙ্গ : মহিলা	JSP1433154 ফটো উপলব্ধ
520 নাম : বিশাল চুবেদি পিতাৰ নাম: জ্যোতিপ্ৰসাদ চুবেদি ঘৰ নং : 102 বয়স : 28 লিঙ্গ : পুৰুষ	JSP0342444 ফটো উপলব্ধ	521 নাম : জগত চুবেদি পিতাৰ নাম: জ্যোতি প্ৰসাদ চুবেদি ঘৰ নং : 102 বয়স : 27 লিঙ্গ : পুৰুষ	JSP0368514 ফটো উপলব্ধ	522 নাম : ডিম্বেশ্বৰ দাৰিক পিতাৰ নাম: আনন্দ দাৰিক ঘৰ নং : 103 বয়স : 76 লিঙ্গ : পুৰুষ	JSP1433201 ফটো উপলব্ধ
523 নাম : চিত্ৰাৱতী দ্বাৰিক স্বামীৰ নাম: লক্ষী দ্বাৰিক ঘৰ নং : 103 বয়স : 71 লিঙ্গ : মহিলা	JSP1433165 ফটো উপলব্ধ	524 নাম : মেদিনী মোহন দ্বাৰিক পিতাৰ নাম: লক্ষী দ্বাৰিক ঘৰ নং : 103 বয়স : 43 লিঙ্গ : পুৰুষ	JSP1433198 ফটো উপলব্ধ	525 নাম : গমাৰী দাৰিক স্বামীৰ নাম: ডিম্বেশ্বৰ দাৰিক ঘৰ নং : 104 বয়স : 69 লিঙ্গ : মহিলা	JSP1433212 ফটো উপলব্ধ
526 নাম : উডনাথ দাৰিক পিতাৰ নাম: ডিম্বেশ্বৰ দাৰিক ঘৰ নং : 104 বয়স : 49 লিঙ্গ : পুৰুষ	JSP1433245 ফটো উপলব্ধ	527 নাম : বাহুল দাৰিক পিতাৰ নাম: ডিম্বেশ্বৰ দাৰিক ঘৰ নং : 104 বয়স : 45 লিঙ্গ : পুৰুষ	JSP1433267 ফটো উপলব্ধ	528 নাম : দিলীপী পেগু দাৰিক স্বামীৰ নাম: বাহুল দাৰিক ঘৰ নং : 108 বয়স : 37 লিঙ্গ : মহিলা	JSP0281659 ফটো উপলব্ধ
529 নাম : কাৰপলি দাৰিক স্বামীৰ নাম: শুভনাথ দাৰিক ঘৰ নং : 104 বয়স : 34 লিঙ্গ : মহিলা	JSP1433289 ফটো উপলব্ধ	530 নাম : অৱন্তী দাৰিক স্বামীৰ নাম: দীন নাথ দাৰিক ঘৰ নং : 105 বয়স : 56 লিঙ্গ : মহিলা	JSP1433303 ফটো উপলব্ধ	531 নাম : মদনমোহন দাৰিক পিতাৰ নাম: দীন নাথ দাৰিক ঘৰ নং : 105 বয়স : 32 লিঙ্গ : পুৰুষ	JSP3199357 ফটো উপলব্ধ
532 নাম : ভাৰতী দাৰিক দলে পিতাৰ নাম: দীননাথ দাৰিক ঘৰ নং : 105 বয়স : 31 লিঙ্গ : মহিলা	JSP0019732 ফটো উপলব্ধ	533 নাম : স্বপ্না দাৰিক পিতাৰ নাম: দীননাথ দাৰিক ঘৰ নং : 105 বয়স : 29 লিঙ্গ : মহিলা	JSP0686949 ফটো উপলব্ধ	534 নাম : বামানুজ দাৰিক পিতাৰ নাম: দীন দাৰিক ঘৰ নং : 105 বয়স : 26 লিঙ্গ : পুৰুষ	JSP0342600 ফটো উপলব্ধ
535 নাম : গনিতা দলে দাৰিক স্বামীৰ নাম: মদন মোহন দাৰিক ঘৰ নং : 105 বয়স : 26 লিঙ্গ : মহিলা	JSP0549691 ফটো উপলব্ধ	536 নাম : মলয়া পেগু দাৰিক স্বামীৰ নাম: বামানুজ দাৰিক ঘৰ নং : 105 বয়স : 25 লিঙ্গ : মহিলা	RAE0083659 ফটো উপলব্ধ	537 নাম : দিনেশ দাৰিক পিতাৰ নাম: অনন্দ দাৰিক ঘৰ নং : 106 বয়স : 56 লিঙ্গ : পুৰুষ	JSP1433314 ফটো উপলব্ধ
538 নাম : ৰূপাঞ্জলী দাৰিক স্বামীৰ নাম: দিনেশ দাৰিক ঘৰ নং : 106 বয়স : 51 লিঙ্গ : মহিলা	JSP1433325 ফটো উপলব্ধ	S 539 নাম : জ্যোতিকা দাৰিক পিতাৰ নাম: দিনেশ দাৰিক ঘৰ নং : 106 বয়স : 31 লিঙ্গ : মহিলা	JSP0019733 ফটো উপলব্ধ	# 540 নাম : বাতুল দাৰিক পিতাৰ নাম: দিনেশ দাৰিক ঘৰ নং : 216 বয়স : 30 লিঙ্গ : পুৰুষ	JSP0019734 ফটো উপলব্ধ



# 541 নাম : জোনমনি দাৰিক স্বামীৰ নাম : ৰাতুল দাৰিক ঘৰ নং : 226 বয়স : 29 লিঙ্গ : মহিলা	JSP0368464 ফটো উপলব্ধ	542 নাম : উমা দ্বাৰিক পিতাৰ নাম : আনন্দ দ্বাৰিক ঘৰ নং : 107 বয়স : 47 লিঙ্গ : পুৰুষ	JSP1433336 ফটো উপলব্ধ	543 নাম : বেবী দ্বাৰিক স্বামীৰ নাম : উমা দ্বাৰিক ঘৰ নং : 107 বয়স : 44 লিঙ্গ : মহিলা	JSP1433347 ফটো উপলব্ধ
544 নাম : অৰুজ দাৰিক পিতাৰ নাম : উমা দ্বাৰিক ঘৰ নং : 107 বয়স : 24 লিঙ্গ : পুৰুষ	RAE0180166 ফটো উপলব্ধ	545 নাম : শংক নাথ দাৰিক পিতাৰ নাম : উমা দাৰিক ঘৰ নং : 107 বয়স : 22 লিঙ্গ : পুৰুষ	RAE0184994 ফটো উপলব্ধ	546 নাম : মুখেশ দলে পিতাৰ নাম : চেনীৰাম দলে ঘৰ নং : 108 বয়স : 56 লিঙ্গ : পুৰুষ	JSP1433358 ফটো উপলব্ধ
547 নাম : মিন দলে স্বামীৰ নাম : মুখেশ দলে ঘৰ নং : 108 বয়স : 51 লিঙ্গ : মহিলা	JSP1433369 ফটো উপলব্ধ	548 নাম : মিনু দলে পিতাৰ নাম : মুকেশ দলে ঘৰ নং : 108 বয়স : 22 লিঙ্গ : পুৰুষ	RAE0180141 ফটো উপলব্ধ	549 নাম : জালকী দলে স্বামীৰ নাম : চেনীৰাম দলে ঘৰ নং : 109 বয়স : 86 লিঙ্গ : মহিলা	JSP1433381 ফটো উপলব্ধ
550 নাম : ৰনি দলে পিতাৰ নাম : চেনীৰাম দলে ঘৰ নং : 109 বয়স : 56 লিঙ্গ : পুৰুষ	JSP1433392 ফটো উপলব্ধ	551 নাম : গানং দলে স্বামীৰ নাম : ৰণী দলে ঘৰ নং : 109 বয়স : 55 লিঙ্গ : মহিলা	JSP1433405 ফটো উপলব্ধ	552 নাম : অনথ দলে পিতাৰ নাম : ৰণী দলে ঘৰ নং : 109 বয়স : 32 লিঙ্গ : পুৰুষ	JSP0019736 ফটো উপলব্ধ
553 নাম : জ্যোতি দলে ৰেগন পিতাৰ নাম : নোমল ৰেগন ঘৰ নং : 109 বয়স : 30 লিঙ্গ : মহিলা	JSP0019738 ফটো উপলব্ধ	554 নাম : জুলি পাংগিং দলে স্বামীৰ নাম : অনথ দলে ঘৰ নং : 109 বয়স : 29 লিঙ্গ : মহিলা	RAE0080838 ফটো উপলব্ধ	555 নাম : দীন দলে পিতাৰ নাম : চেনীৰাম দলে ঘৰ নং : 110 বয়স : 54 লিঙ্গ : পুৰুষ	JSP1433427 ফটো উপলব্ধ
556 নাম : ৰশ্য দলে স্বামীৰ নাম : দীন দলে ঘৰ নং : 110 বয়স : 50 লিঙ্গ : মহিলা	JSP1433438 ফটো উপলব্ধ	557 নাম : দিপেন দলে পিতাৰ নাম : দীন দলে ঘৰ নং : 110 বয়স : 28 লিঙ্গ : পুৰুষ	JSP4962817 ফটো উপলব্ধ	558 নাম : কল্পনা দ্বাৰিক স্বামীৰ নাম : নাৰায়ন দ্বাৰিক ঘৰ নং : 111 বয়স : 84 লিঙ্গ : মহিলা	JSP1433450 ফটো উপলব্ধ
559 নাম : যোগানন্দ দাৰিক পিতাৰ নাম : নাৰায়ন দাৰিক ঘৰ নং : 111 বয়স : 49 লিঙ্গ : পুৰুষ	JSP1433461 ফটো উপলব্ধ	560 নাম : ফনিলাতা দাৰিক স্বামীৰ নাম : যোগানন্দ দাৰিক ঘৰ নং : 111 বয়স : 44 লিঙ্গ : মহিলা	JSP1433472 ফটো উপলব্ধ	561 নাম : পবিএ দাৰিক পিতাৰ নাম : যোগানন্দ দাৰিক ঘৰ নং : 111 বয়স : 23 লিঙ্গ : পুৰুষ	JSP1168681 ফটো উপলব্ধ
562 নাম : দেৱীসি পেণ্ডু পিতাৰ নাম : গোপাল পেণ্ডু ঘৰ নং : 112 বয়স : 57 লিঙ্গ : পুৰুষ	JSP1433483 ফটো উপলব্ধ	# 563 নাম : নয়ফ ল দ্বাৰিক স্বামীৰ নাম : দেৱীসিং পেণ্ডু ঘৰ নং : 112 বয়স : 54 লিঙ্গ : মহিলা	JSP1433494 ফটো উপলব্ধ	564 নাম : ৰুণ পেণ্ডু স্বামীৰ নাম : সোনাধৰ পেণ্ডু ঘৰ নং : 112 বয়স : 36 লিঙ্গ : মহিলা	JSP0019739 ফটো উপলব্ধ
565 নাম : সোনাধৰ পেণ্ডু পিতাৰ নাম : মুহিধৰ পেণ্ডু ঘৰ নং : 112 বয়স : 35 লিঙ্গ : পুৰুষ	JSP1433529 ফটো উপলব্ধ	566 নাম : মাজনী পেণ্ডু পিতাৰ নাম : সোনাধৰ পেণ্ডু ঘৰ নং : 112 বয়স : 22 লিঙ্গ : মহিলা	RAE0082875 ফটো উপলব্ধ	567 নাম : বৰ্ণালী পেণ্ডু পিতাৰ নাম : সোনাধৰ পেণ্ডু ঘৰ নং : 112 বয়স : 19 লিঙ্গ : মহিলা	RAE0212795 ফটো উপলব্ধ
E 568 নাম : উনাইদে দ্বাৰিক স্বামীৰ নাম : বন্দন দ্বাৰিক ঘৰ নং : 113 বয়স : 79 লিঙ্গ : মহিলা	JSP1433541 ফটো উপলব্ধ	569 নাম : শ্ৰীধৰ দাৰিক পিতাৰ নাম : ভণ্ড দাৰিক ঘৰ নং : 113 বয়স : 34 লিঙ্গ : পুৰুষ	JSP0019740 ফটো উপলব্ধ	570 নাম : অনিতা দাৰিক স্বামীৰ নাম : চিৰিধৰ দাৰিক ঘৰ নং : 113 বয়স : 29 লিঙ্গ : মহিলা	JSP0019741 ফটো উপলব্ধ

571 নাম : গোবিন দ্বাৰিক পিতাৰ নাম: আনন্দ দ্বাৰিক ঘৰ নং : 114 বয়স : 69 লিঙ্গ : পুৰুষ	JSP1433596 ফটো উপলব্ধ	572 নাম : কানানবালা দ্বাৰিক স্বামীৰ নাম: গোবিন দ্বাৰিক ঘৰ নং : 114 বয়স : 64 লিঙ্গ : মহিলা	JSP1433609 ফটো উপলব্ধ	573 নাম : মহিলাতা দ্বাৰিক পিতাৰ নাম: গোবিন দ্বাৰিক ঘৰ নং : 114 বয়স : 46 লিঙ্গ : মহিলা	JSP1433610 ফটো উপলব্ধ
574 নাম : মেনকা দাৰিক পেণ্ড স্বামীৰ নাম: বিপুল কুমাৰ পেণ্ড ঘৰ নং : 114 বয়স : 32 লিঙ্গ : মহিলা	JSP1432491 ফটো উপলব্ধ	575 নাম : নামেশ্বৰ দাৰিক পিতাৰ নাম: গোবিন দ্বাৰিক ঘৰ নং : 114 বয়স : 31 লিঙ্গ : পুৰুষ	JSP0019742 ফটো উপলব্ধ	576 নাম : জলি পাংগিং দাৰিক স্বামীৰ নাম: পদ্ম দাৰিক ঘৰ নং : 114 বয়স : 30 লিঙ্গ : মহিলা	RAE0083626 ফটো উপলব্ধ
577 নাম : অগ্নিপ্রসাদ শৰ্মা পিতাৰ নাম: ধৰ্ম্মানন্দ শৰ্মা ঘৰ নং : 115 বয়স : 58 লিঙ্গ : পুৰুষ	JSP1433687 ফটো উপলব্ধ	578 নাম : ধনমায়া দেৱী স্বামীৰ নাম: অগ্নিপ্রসাদ শৰ্মা ঘৰ নং : 115 বয়স : 51 লিঙ্গ : মহিলা	JSP1433698 ফটো উপলব্ধ	579 নাম : দিল্লীৰাম শৰ্মা পিতাৰ নাম: ধৰ্ম্মানন্দ শৰ্মা ঘৰ নং : 115 বয়স : 51 লিঙ্গ : পুৰুষ	JSP1433654 ফটো উপলব্ধ
580 নাম : কৃষ্ণ শৰ্মা পিতাৰ নাম: ধৰ্ম্মানন্দ শৰ্মা ঘৰ নং : 115 বয়স : 47 লিঙ্গ : পুৰুষ	JSP0368944 ফটো উপলব্ধ	581 নাম : উমা দেৱী স্বামীৰ নাম: দিল্লীৰাম শৰ্মা ঘৰ নং : 115 বয়স : 45 লিঙ্গ : মহিলা	JSP1433665 ফটো উপলব্ধ	582 নাম : বুপা শৰ্মা স্বামীৰ নাম: কৃষ্ণ শৰ্মা ঘৰ নং : 115 বয়স : 42 লিঙ্গ : মহিলা	JSP0652164 ফটো উপলব্ধ
#2 583 নাম : ৰোহিত শৰ্মা পিতাৰ নাম: অগ্নী শৰ্মা ঘৰ নং : 115 বয়স : 35 লিঙ্গ : পুৰুষ	JSP1433712 ফটো উপলব্ধ	584 নাম : ৰশ্মি শৰ্মা পিতাৰ নাম: অগ্নিপ্রসাদ শৰ্মা ঘৰ নং : 115 বয়স : 31 লিঙ্গ : মহিলা	JSP0019744 ফটো উপলব্ধ	585 নাম : প্ৰকাশ শৰ্মা পিতাৰ নাম: অগ্নিপ্রসাদ শৰ্মা ঘৰ নং : 115 বয়স : 31 লিঙ্গ : পুৰুষ	JSP0019746 ফটো উপলব্ধ
586 নাম : বাবুল শৰ্মা পিতাৰ নাম: কৃষ্ণা শৰ্মা ঘৰ নং : 115 বয়স : 27 লিঙ্গ : পুৰুষ	JSP0368993 ফটো উপলব্ধ	587 নাম : বিনিতা দেৱী পিতাৰ নাম: দিল্লীৰাম শৰ্মা ঘৰ নং : 115 বয়স : 26 লিঙ্গ : মহিলা	JSP0368621 ফটো উপলব্ধ	588 নাম : টিকামায়া আৰ্চায়া শৰ্মা স্বামীৰ নাম: ৰোহিত শৰ্মা ঘৰ নং : 115 বয়স : 26 লিঙ্গ : মহিলা	JSP5101878 ফটো উপলব্ধ
589 নাম : লহিত শৰ্মা পিতাৰ নাম: দিল্লীৰাম শৰ্মা ঘৰ নং : 115 বয়স : 24 লিঙ্গ : পুৰুষ	JSP1146596 ফটো উপলব্ধ	590 নাম : ললিতা দেৱী পিতাৰ নাম: কৃষ্ণ শৰ্মা ঘৰ নং : 115 বয়স : 22 লিঙ্গ : মহিলা	JSP1169044 ফটো উপলব্ধ	591 নাম : বিচিত্ৰা দলে পিতাৰ নাম: যোগেশ দলে ঘৰ নং : 116 বয়স : 42 লিঙ্গ : পুৰুষ	JSP1434340 ফটো উপলব্ধ
592 নাম : মণি দলে স্বামীৰ নাম: বিচিত্ৰ দলে ঘৰ নং : 117 বয়স : 41 লিঙ্গ : মহিলা	JSP1432800 ফটো উপলব্ধ	S 593 নাম : ডিম্বেশ্বৰ নেওগ পিতাৰ নাম: সুৰেন নেওগ ঘৰ নং : 117 বয়স : 47 লিঙ্গ : পুৰুষ	JSP1433745 ফটো উপলব্ধ	S 594 নাম : প্ৰনতী সোণোৱাল নেওগ স্বামীৰ নাম: ডিম্বেশ্বৰ নেওগ ঘৰ নং : 117 বয়স : 42 লিঙ্গ : মহিলা	JSP1433756 ফটো উপলব্ধ
595 নাম : হিতেশ্বৰ নেওগ পিতাৰ নাম: বিজিত নেওগ ঘৰ নং : 117 বয়স : 31 লিঙ্গ : পুৰুষ	JSP0019747 ফটো উপলব্ধ	596 নাম : কুঞ্জলতা চেতীয়া স্বামীৰ নাম: তৰানাথ চেতীয়া ঘৰ নং : 118 বয়স : 66 লিঙ্গ : মহিলা	JSP1433778 ফটো উপলব্ধ	597 নাম : ৰঞ্জিত চেতীয়া পিতাৰ নাম: তৰানাথ চেতীয়া ঘৰ নং : 118 বয়স : 42 লিঙ্গ : পুৰুষ	JSP1433814 ফটো উপলব্ধ
598 নাম : শিল্পা চেতীয়া স্বামীৰ নাম: ৰঞ্জিত চেতীয়া ঘৰ নং : 118 বয়স : 39 লিঙ্গ : মহিলা	JSP1433825 ফটো উপলব্ধ	599 নাম : বীনা ভৰলুৱা স্বামীৰ নাম: উম্বৰু ভৰলুৱা ঘৰ নং : 119 বয়স : 68 লিঙ্গ : মহিলা	JSP1433847 ফটো উপলব্ধ	600 নাম : ঘন ভৰলুৱা পিতাৰ নাম: উম্বৰু ভৰলুৱা ঘৰ নং : 119 বয়স : 48 লিঙ্গ : পুৰুষ	JSP1433858 ফটো উপলব্ধ



601 নাম : মিনাক্ষী চুতীয়া ভৰলোৱা স্বামীৰ নাম : ঘন ভৰলোৱা ঘৰ নং : ১১৯ বয়স : 46 লিঙ্গ : মহিলা	JSP0295139 ফটো উপলব্ধ	602 নাম : অৰণ ভৰলুৱা পিতাৰ নাম : ডম্বু ভৰলুৱা ঘৰ নং : 119 বয়স : 34 লিঙ্গ : পুৰুষ	JSP0019748 ফটো উপলব্ধ	603 নাম : অঞ্জলী ভৰলোৱা স্বামীৰ নাম : অৰুন ভৰলোৱা ঘৰ নং : ১১৯ বয়স : 28 লিঙ্গ : মহিলা	JSP0295428 ফটো উপলব্ধ
E 604 নাম : বিভিন্ন দলে পিতাৰ নাম : বৰিচন দলে ঘৰ নং : 120 বয়স : 71 লিঙ্গ : পুৰুষ	JSP1433869 ফটো উপলব্ধ	605 নাম : মুহিমা দলে স্বামীৰ নাম : বিভিন্ন দলে ঘৰ নং : 120 বয়স : 66 লিঙ্গ : মহিলা	JSP1433870 ফটো উপলব্ধ	606 নাম : প্ৰফুল্ল দলে পিতাৰ নাম : বৰিচন দলে ঘৰ নং : 120 বয়স : 61 লিঙ্গ : পুৰুষ	JSP1433881 ফটো উপলব্ধ
607 নাম : ৰঞ্জিত দলে পিতাৰ নাম : বিভিন্ন দলে ঘৰ নং : 120 বয়স : 45 লিঙ্গ : পুৰুষ	JSP1433892 ফটো উপলব্ধ	608 নাম : থানেশ্বৰ দলে পিতাৰ নাম : বিভিন্ন দলে ঘৰ নং : 120 বয়স : 41 লিঙ্গ : পুৰুষ	JSP1433927 ফটো উপলব্ধ	609 নাম : ৰেণু দলে স্বামীৰ নাম : ৰঞ্জিত দলে ঘৰ নং : 120 বয়স : 36 লিঙ্গ : মহিলা	JSP1435592 ফটো উপলব্ধ
610 নাম : ৰাহুল দলে পিতাৰ নাম : বিভিন্ন দলে ঘৰ নং : 120 বয়স : 35 লিঙ্গ : পুৰুষ	JSP0019749 ফটো উপলব্ধ	611 নাম : ৰেনকা দলে স্বামীৰ নাম : থানেশ্বৰ দলে ঘৰ নং : 120 বয়স : 33 লিঙ্গ : মহিলা	JSP3199379 ফটো উপলব্ধ	612 নাম : মনিকা দলে স্বামীৰ নাম : ৰাহুল দলে ঘৰ নং : 120 বয়স : 32 লিঙ্গ : মহিলা	JSP3199368 ফটো উপলব্ধ
613 নাম : ৰাজীৱ দলে পিতাৰ নাম : থানেশ্বৰ দলে ঘৰ নং : 120 বয়স : 19 লিঙ্গ : পুৰুষ	RAE0180026 ফটো উপলব্ধ	614 নাম : লীলাম্বৰ দলে পিতাৰ নাম : বিভিন্ন দলে ঘৰ নং : 121 বয়স : 50 লিঙ্গ : পুৰুষ	JSP1433938 ফটো উপলব্ধ	615 নাম : ৰঞ্জু দলে স্বামীৰ নাম : লীলাম্বৰ দলে ঘৰ নং : 121 বয়স : 44 লিঙ্গ : মহিলা	JSP1433949 ফটো উপলব্ধ
616 নাম : যুগল দলে পিতাৰ নাম : যোগেশ দলে ঘৰ নং : ১২২ বয়স : 40 লিঙ্গ : পুৰুষ	JSP1434351 ফটো উপলব্ধ	617 নাম : কণ্ঠকৰাম দলে পিতাৰ নাম : বিভিন্ন দলে ঘৰ নং : 123 বয়স : 48 লিঙ্গ : পুৰুষ	JSP1433950 ফটো উপলব্ধ	E 618 নাম : জয়া দলে স্বামীৰ নাম : কণ্ঠকৰাম দলে ঘৰ নং : 123 বয়স : 44 লিঙ্গ : মহিলা	JSP1433961 ফটো উপলব্ধ
# 619 নাম : প্ৰনৱ দলে পিতাৰ নাম : বিবেকানন্দ দলে ঘৰ নং : ২১৮ বয়স : 32 লিঙ্গ : পুৰুষ	JSP1433983 ফটো উপলব্ধ	620 নাম : প্ৰভাত দলে পিতাৰ নাম : কণ্ঠ দলে ঘৰ নং : 123 বয়স : 30 লিঙ্গ : পুৰুষ	JSP1433972 ফটো উপলব্ধ	621 নাম : লীলা শৰ্মা পিতাৰ নাম : দেউনাৰায়ন শৰ্মা ঘৰ নং : 124 বয়স : 54 লিঙ্গ : পুৰুষ	JSP1433994 ফটো উপলব্ধ
622 নাম : হীমা দেৱী শৰ্মা স্বামীৰ নাম : লীলা শৰ্মা ঘৰ নং : 124 বয়স : 51 লিঙ্গ : মহিলা	JSP1434000 ফটো উপলব্ধ	623 নাম : তিলক শৰ্মা পিতাৰ নাম : লীলা শৰ্মা ঘৰ নং : ১২৪ বয়স : 28 লিঙ্গ : পুৰুষ	JSP5099288 ফটো উপলব্ধ	624 নাম : মনিকা দেৱী পিতাৰ নাম : লীলা শৰ্মা ঘৰ নং : ১২৪ বয়স : 26 লিঙ্গ : মহিলা	JSP5112081 ফটো উপলব্ধ
625 নাম : সুনীল শৰ্মা পিতাৰ নাম : লীলা শৰ্মা ঘৰ নং : 124 বয়স : 21 লিঙ্গ : পুৰুষ	RAE0106831 ফটো উপলব্ধ	626 নাম : মহেন্দ্ৰ শৰ্মা পিতাৰ নাম : মনোৰম শৰ্মা ঘৰ নং : 125 বয়স : 51 লিঙ্গ : পুৰুষ	JSP1434011 ফটো উপলব্ধ	627 নাম : ছবিলাল শৰ্মা পিতাৰ নাম : মনোৰম শৰ্মা ঘৰ নং : 125 বয়স : 48 লিঙ্গ : পুৰুষ	JSP1434033 ফটো উপলব্ধ
628 নাম : পম্পা দেৱী স্বামীৰ নাম : মহেন্দ্ৰ শৰ্মা ঘৰ নং : 125 বয়স : 47 লিঙ্গ : মহিলা	JSP1434022 ফটো উপলব্ধ	629 নাম : চৰিতা দেৱী শৰ্মা স্বামীৰ নাম : ছবিলাল শৰ্মা ঘৰ নং : 125 বয়স : 36 লিঙ্গ : মহিলা	JSP3199380 ফটো উপলব্ধ	630 নাম : অনিতা দেৱী পিতাৰ নাম : মহেন্দ্ৰ শৰ্মা ঘৰ নং : ১২৫ বয়স : 25 লিঙ্গ : মহিলা	JSP5109764 ফটো উপলব্ধ

631 নাম : বাজেশ শৰ্মা পিতাৰ নাম: মহেন্দ্ৰ শৰ্মা ঘৰ নং : 125 বয়স : 21 লিঙ্গ : পুৰুষ	RAE0178525 ফটো উপলব্ধ	632 নাম : কানন বুঢ় স্বামীৰ নাম: জিতেন্দ্ৰ বুঢ় ঘৰ নং : 126 বয়স : 71 লিঙ্গ : মহিলা	JSP1434077 ফটো উপলব্ধ	633 নাম : দিব্য মায়া ভদ্ৰ স্বামীৰ নাম: অজয় ভদ্ৰ ঘৰ নং : 126 বয়স : 52 লিঙ্গ : মহিলা	JSP0652511 ফটো উপলব্ধ
634 নাম : গৌতম বুঢ় পিতাৰ নাম: জিতেন্দ্ৰ বুঢ় ঘৰ নং : 126 বয়স : 50 লিঙ্গ : পুৰুষ	JSP1434088 ফটো উপলব্ধ	635 নাম : ৰোমা বুঢ় স্বামীৰ নাম: গৌতম বুঢ় ঘৰ নং : 126 বয়স : 48 লিঙ্গ : মহিলা	JSP1434099 ফটো উপলব্ধ	636 নাম : অজয় ভদ্ৰ পিতাৰ নাম: নিতাই ভদ্ৰ ঘৰ নং : 126 বয়স : 46 লিঙ্গ : পুৰুষ	JSP0652792 ফটো উপলব্ধ
637 নাম : চজল বুঢ় পিতাৰ নাম: জিতেন্দ্ৰ বুঢ় ঘৰ নং : 126 বয়স : 35 লিঙ্গ : পুৰুষ	JSP0549840 ফটো উপলব্ধ	638 নাম : মনমায়া বুঢ় স্বামীৰ নাম: সজল বুঢ় ঘৰ নং : 126 বয়স : 32 লিঙ্গ : মহিলা	JSP0549832 ফটো উপলব্ধ	639 নাম : বিশাল বুঢ় পিতাৰ নাম: গৌতম বুঢ় ঘৰ নং : 126 বয়স : 21 লিঙ্গ : পুৰুষ	RAE0081034 ফটো উপলব্ধ
640 নাম : বিপ্লব বুঢ় পিতাৰ নাম: গৌতম বুঢ় ঘৰ নং : 126 বয়স : 19 লিঙ্গ : পুৰুষ	RAE0176214 ফটো উপলব্ধ	641 নাম : ভানুমতী দলে স্বামীৰ নাম: গুণধৰ দলে ঘৰ নং : 127 বয়স : 61 লিঙ্গ : মহিলা	JSP1434135 ফটো উপলব্ধ	642 নাম : কনমতী কুলী স্বামীৰ নাম: বিদ্যাধৰ কুলি ঘৰ নং : 128 বয়স : 64 লিঙ্গ : মহিলা	JSP1434157 ফটো উপলব্ধ
643 নাম : দিলৰঞ্জন কুলি পিতাৰ নাম: বিদ্যাধৰ কুলি ঘৰ নং : 128 বয়স : 47 লিঙ্গ : পুৰুষ	JSP1434168 ফটো উপলব্ধ	644 নাম : প্ৰেমৰাজ কুলি পিতাৰ নাম: বিদ্যা কুলি ঘৰ নং : 128 বয়স : 45 লিঙ্গ : পুৰুষ	JSP1434180 ফটো উপলব্ধ	645 নাম : মোহন কুলি পিতাৰ নাম: বিদ্যা কুলি ঘৰ নং : 128 বয়স : 43 লিঙ্গ : পুৰুষ	JSP1434191 ফটো উপলব্ধ
646 নাম : ৰুক্মিণী কুলি স্বামীৰ নাম: দিলৰঞ্জন কুলি ঘৰ নং : 128 বয়স : 43 লিঙ্গ : মহিলা	JSP1434179 ফটো উপলব্ধ	647 নাম : জিতুমতী কুলি পিতাৰ নাম: বিদ্যা কুলি ঘৰ নং : 128 বয়স : 41 লিঙ্গ : পুৰুষ	JSP1434204 ফটো উপলব্ধ	648 নাম : প্ৰতিমা কুলি স্বামীৰ নাম: মোহন কুলি ঘৰ নং : 128 বয়স : 38 লিঙ্গ : মহিলা	JSP1434226 ফটো উপলব্ধ
649 নাম : অৰুণা কুলি পিতাৰ নাম: বিদ্যাধৰ কুলি ঘৰ নং : 128 বয়স : 34 লিঙ্গ : মহিলা	JSP1434215 ফটো উপলব্ধ	650 নাম : পৰ্ণিমা দাৰিক কুলি স্বামীৰ নাম: জিতুমতী কুলি ঘৰ নং : 128 বয়স : 28 লিঙ্গ : মহিলা	JSP0303867 ফটো উপলব্ধ	651 নাম : পৰী কুলি পিতাৰ নাম: দিলৰঞ্জন কুলি ঘৰ নং : 128 বয়স : 21 লিঙ্গ : মহিলা	RAE0226134 ফটো উপলব্ধ
652 নাম : উকেশ্বৰী দলে স্বামীৰ নাম: গোবিন্দ দলে ঘৰ নং : 129 বয়স : 73 লিঙ্গ : মহিলা	JSP0652230 ফটো উপলব্ধ	653 নাম : মিজোৰাম দলে পিতাৰ নাম: যোগেশ্বৰ দলে ঘৰ নং : 129 বয়স : 52 লিঙ্গ : পুৰুষ	JSP1434306 ফটো উপলব্ধ	654 নাম : ডিম্বাৰতী পেগু দলে স্বামীৰ নাম: ৰিতেশ্বৰ দলে ঘৰ নং : 129 বয়স : 51 লিঙ্গ : মহিলা	JSP0304147 ফটো উপলব্ধ
655 নাম : টিলেশ্বৰ দলে পিতাৰ নাম: গোবিন্দ দলে ঘৰ নং : 129 বয়স : 51 লিঙ্গ : পুৰুষ	JSP1434237 ফটো উপলব্ধ	656 নাম : ৰঞ্জিত দলে পিতাৰ নাম: গোবিন্দ দলে ঘৰ নং : 129 বয়স : 48 লিঙ্গ : পুৰুষ	JSP1434259 ফটো উপলব্ধ	657 নাম : অজয় দলে মাতৃৰ নাম: শুকুৰী দলে ঘৰ নং : 129 বয়স : 48 লিঙ্গ : পুৰুষ	JSP1168756 ফটো উপলব্ধ
658 নাম : শুকুৰী দলে স্বামীৰ নাম: বিৰেন্দ দলে ঘৰ নং : 129 বয়স : 47 লিঙ্গ : মহিলা	JSP0653543 ফটো উপলব্ধ	659 নাম : মুনু ৰাই দলে স্বামীৰ নাম: টিলেশ্বৰ দলে ঘৰ নং : 129 বয়স : 46 লিঙ্গ : মহিলা	JSP1434248 ফটো উপলব্ধ	660 নাম : ইন্দিৰা দলে স্বামীৰ নাম: মিজোৰাম দলে ঘৰ নং : 129 বয়স : 46 লিঙ্গ : মহিলা	JSP1434317 ফটো উপলব্ধ



661 নাম : নিৰ্মলা দলে পিতাৰ নাম: যোগেশ দলে ঘৰ নং : 129 বয়স : 44 লিঙ্গ : মহিলা	JSP1434339 ফটো উপলব্ধ	662 নাম : অমৰাৱতী দলে স্বামীৰ নাম: ৰঞ্জিত দলে ঘৰ নং : 129 বয়স : 44 লিঙ্গ : মহিলা	JSP1434260 ফটো উপলব্ধ	# 663 নাম : যুগান্তৰ দলে পিতাৰ নাম: গোবিন্দ দলে ঘৰ নং : ৯১৯ বয়স : 42 লিঙ্গ : পুৰুষ	JSP1434282 ফটো উপলব্ধ
664 নাম : বনদল দলে স্বামীৰ নাম: অজয় দলে ঘৰ নং : ১২৯ বয়স : 32 লিঙ্গ : মহিলা	JSP0652032 ফটো উপলব্ধ	# 665 নাম : অনিল দলে মাতৃৰ নাম: শোকেশ্বৰী দলে ঘৰ নং : ২১৭ বয়স : 30 লিঙ্গ : পুৰুষ	JSP0019751 ফটো উপলব্ধ	666 নাম : ধনৰাজ দলে পিতাৰ নাম: মিজুৰাম দলে ঘৰ নং : ১২৯ বয়স : 25 লিঙ্গ : পুৰুষ	JSP5103585 ফটো উপলব্ধ
667 নাম : তাৰিফ দলে পিতাৰ নাম: মিজুৰাম দলে ঘৰ নং : ১২৯ বয়স : 24 লিঙ্গ : পুৰুষ	JSP5103239 ফটো উপলব্ধ	668 নাম : নিতুমানি দলে পিতাৰ নাম: মিজুৰাম দলে ঘৰ নং : 129 বয়স : 22 লিঙ্গ : মহিলা	RAE0186403 ফটো উপলব্ধ	669 নাম : দিগন্ত দলে পিতাৰ নাম: মিজোৰাম দলে ঘৰ নং : ১৩০ বয়স : 30 লিঙ্গ : পুৰুষ	JSP0019750 ফটো উপলব্ধ
670 নাম : জ্যোতিকা দলে স্বামীৰ নাম: দিগন্ত দলে ঘৰ নং : ১৩০ বয়স : 26 লিঙ্গ : মহিলা	JSP0304576 ফটো উপলব্ধ	671 নাম : বিছনমতী চুংক্ৰাং স্বামীৰ নাম: জীৱন চুংক্ৰাং ঘৰ নং : 131 বয়স : 74 লিঙ্গ : মহিলা	JSP1434373 ফটো উপলব্ধ	672 নাম : জীৱন চুংক্ৰাং পিতাৰ নাম: চেনীৰাম চুংক্ৰাং ঘৰ নং : 131 বয়স : 67 লিঙ্গ : পুৰুষ	JSP1434362 ফটো উপলব্ধ
# 673 নাম : গৌতম চুংক্ৰাং পিতাৰ নাম: চেনীৰাম চুংক্ৰাং ঘৰ নং : ১৩২ বয়স : 57 লিঙ্গ : পুৰুষ	JSP1434419 ফটো উপলব্ধ	674 নাম : লোহিত চুংক্ৰাং পিতাৰ নাম: জীৱন চুংক্ৰাং ঘৰ নং : 131 বয়স : 38 লিঙ্গ : পুৰুষ	JSP0019753 ফটো উপলব্ধ	675 নাম : চুবিমনি দলে চুংক্ৰাং স্বামীৰ নাম: লোহিত চুংক্ৰাং ঘৰ নং : ১৩১ বয়স : 34 লিঙ্গ : মহিলা	JSP0308858 ফটো উপলব্ধ
# 676 নাম : বিচিত্ৰ চুংক্ৰাং পিতাৰ নাম: গৌতম চুংক্ৰাং ঘৰ নং : ২০২ বয়স : 29 লিঙ্গ : পুৰুষ	JSP0019754 ফটো উপলব্ধ	# 677 নাম : গাৰ্গী গাং চুংক্ৰাং পিতাৰ নাম: বিচিত্ৰ চুংক্ৰাং ঘৰ নং : ২০২ বয়স : 29 লিঙ্গ : মহিলা	JSP0382838 ফটো উপলব্ধ	# 678 নাম : যতিন্দ্ৰ চুংক্ৰাং পিতাৰ নাম: গৌতম চুংক্ৰাং ঘৰ নং : ২০১ বয়স : 26 লিঙ্গ : পুৰুষ	JSP5110036 ফটো উপলব্ধ
# 679 নাম : চুচিৰাম চুংক্ৰাং পিতাৰ নাম: চেনীৰাম চুংক্ৰাং ঘৰ নং : ১৩৩ বয়স : 64 লিঙ্গ : পুৰুষ	JSP1434431 ফটো উপলব্ধ	680 নাম : মেৰী চুংক্ৰাং স্বামীৰ নাম: গৌতম চুংক্ৰাং ঘৰ নং : 132 বয়স : 54 লিঙ্গ : মহিলা	JSP1434420 ফটো উপলব্ধ	# 681 নাম : ডিম্পী চুংক্ৰাং পিতাৰ নাম: চুচিৰাম চুংক্ৰাং ঘৰ নং : ১৩৩ বয়স : 31 লিঙ্গ : মহিলা	JSP1435014 ফটো উপলব্ধ
682 নাম : নৰমাৱতী চুংক্ৰাং স্বামীৰ নাম: চুচিৰাম চুংক্ৰাং ঘৰ নং : 133 বয়স : 56 লিঙ্গ : মহিলা	JSP1434442 ফটো উপলব্ধ	683 নাম : দীপিকা চুংক্ৰাং পিতাৰ নাম: চুচিৰাম চুংক্ৰাং ঘৰ নং : 133 বয়স : 39 লিঙ্গ : মহিলা	JSP1434453 ফটো উপলব্ধ	684 নাম : বলবাহাদুৰ ছেত্ৰী পিতাৰ নাম: ৰণবাহাদুৰ ছেত্ৰী ঘৰ নং : 134 বয়স : 88 লিঙ্গ : পুৰুষ	JSP1434475 ফটো উপলব্ধ
685 নাম : শ্যাম ছেত্ৰী পিতাৰ নাম: বলবাহাদুৰ ছেত্ৰী ঘৰ নং : 134 বয়স : 59 লিঙ্গ : পুৰুষ	JSP1434500 ফটো উপলব্ধ	686 নাম : ধনবাহাদুৰ ছেত্ৰী পিতাৰ নাম: বলবাহাদুৰ ছেত্ৰী ঘৰ নং : 134 বয়স : 56 লিঙ্গ : পুৰুষ	JSP1434522 ফটো উপলব্ধ	687 নাম : ৰীণা দেৱী স্বামীৰ নাম: শ্যাম ছেত্ৰী ঘৰ নং : 134 বয়স : 54 লিঙ্গ : মহিলা	JSP1434511 ফটো উপলব্ধ
688 নাম : ৰূপা ছেত্ৰী স্বামীৰ নাম: ধনবাহাদুৰ ছেত্ৰী ঘৰ নং : 134 বয়স : 51 লিঙ্গ : মহিলা	JSP1434533 ফটো উপলব্ধ	689 নাম : ধন বাহাদুৰ ছেত্ৰী পিতাৰ নাম: তাৰাবীৰ থাপা ঘৰ নং : ১৩৪ বয়স : 49 লিঙ্গ : পুৰুষ	JSP0041178 ফটো উপলব্ধ	690 নাম : গোবিন্দ ছেত্ৰী পিতাৰ নাম: বলবাহাদুৰ ছেত্ৰী ঘৰ নং : 134 বয়স : 49 লিঙ্গ : পুৰুষ	JSP1434544 ফটো উপলব্ধ



691 নাম : সাবিত্ৰী দেৱী পিতাৰ নাম: বল বাহাদুৰ ছেত্ৰী ঘৰ নং : 134 বয়স : 43 লিঙ্গ : মহিলা	JSP0019755 ফটো উপলব্ধ	692 নাম : সঞ্জীৱ ছেত্ৰী পিতাৰ নাম: শ্যাম ছেত্ৰী ঘৰ নং : 134 বয়স : 29 লিঙ্গ : পুৰুষ	JSP3199391 ফটো উপলব্ধ	S 693 নাম : জনা ছেত্ৰী পিতাৰ নাম: ধন বাহাদুৰ ছেত্ৰী ঘৰ নং : 138 বয়স : 27 লিঙ্গ : মহিলা	JSP0652354 ফটো উপলব্ধ
694 নাম : সঞ্জয় ছেত্ৰী পিতাৰ নাম: ধন বাহাদুৰ ছেত্ৰী ঘৰ নং : 138 বয়স : 26 লিঙ্গ : পুৰুষ	JSP0653279 ফটো উপলব্ধ	695 নাম : ধন মায়া ছেত্ৰী স্বামীৰ নাম: সঞ্জীৱ ছেত্ৰী ঘৰ নং : 134 বয়স : 25 লিঙ্গ : মহিলা	RAE0090415 ফটো উপলব্ধ	696 নাম : ভাৰতী ছেত্ৰী পিতাৰ নাম: ধন বাহাদুৰ ছেত্ৰী ঘৰ নং : 138 বয়স : 24 লিঙ্গ : মহিলা	JSP4962106 ফটো উপলব্ধ
#2 697 নাম : বিষ্ণু ছেত্ৰী পিতাৰ নাম: শাম বাহাদুৰ ছেত্ৰী ঘৰ নং : 134 বয়স : 22 লিঙ্গ : পুৰুষ	JSP3308558 ফটো উপলব্ধ	698 নাম : প্ৰেম ছেত্ৰী মাতৃৰ নাম: সাবিত্ৰী দেৱী ঘৰ নং : 134 বয়স : 22 লিঙ্গ : পুৰুষ	JSP3308533 ফটো উপলব্ধ	699 নাম : কৃষ্ণ বাহাদুৰ ছেত্ৰী পিতাৰ নাম: চিৰিয়ান ছেত্ৰী ঘৰ নং : 135 বয়স : 84 লিঙ্গ : পুৰুষ	JSP0019756 ফটো উপলব্ধ
700 নাম : লোমায়া ছেত্ৰী স্বামীৰ নাম: কৃষ্ণ বাহাদুৰ ছেত্ৰী ঘৰ নং : 135 বয়স : 61 লিঙ্গ : মহিলা	JSP1434577 ফটো উপলব্ধ	701 নাম : মন বাহাদুৰ ছেত্ৰী পিতাৰ নাম: কৃষ্ণ বাহাদুৰ ছেত্ৰী ঘৰ নং : 135 বয়স : 55 লিঙ্গ : পুৰুষ	JSP0019757 ফটো উপলব্ধ	702 নাম : তুলসী ছেত্ৰী স্বামীৰ নাম: মন বাহাদুৰ ছেত্ৰী ঘৰ নং : 135 বয়স : 49 লিঙ্গ : মহিলা	JSP0019758 ফটো উপলব্ধ
703 নাম : মঞ্জু ছেত্ৰী স্বামীৰ নাম: গোবিন্দ ছেত্ৰী ঘৰ নং : 135 বয়স : 37 লিঙ্গ : মহিলা	JSP0019759 ফটো উপলব্ধ	704 নাম : তিলক ছেত্ৰী পিতাৰ নাম: কৃষ্ণ বাহাদুৰ ছেত্ৰী ঘৰ নং : 135 বয়স : 36 লিঙ্গ : পুৰুষ	JSP0019760 ফটো উপলব্ধ	705 নাম : ধনমায়া চেত্ৰী স্বামীৰ নাম: সূৰ্য্য বাহাদুৰ চেত্ৰী ঘৰ নং : 135 বয়স : 34 লিঙ্গ : মহিলা	JSP0368795 ফটো উপলব্ধ
706 নাম : দিপীকা ছেত্ৰী স্বামীৰ নাম: তিলক ছেত্ৰী ঘৰ নং : 135 বয়স : 32 লিঙ্গ : মহিলা	JSP4961868 ফটো উপলব্ধ	707 নাম : সংগীতা চেত্ৰী পিতাৰ নাম: মন বাহাদুৰ চেত্ৰী ঘৰ নং : 135 বয়স : 26 লিঙ্গ : মহিলা	JSP1054907 ফটো উপলব্ধ	708 নাম : দেৱ মায়া ছেত্ৰী পিতাৰ নাম: কৃষ্ণ বাহাদুৰ ছেত্ৰী ঘৰ নং : 135 বয়স : 20 লিঙ্গ : মহিলা	RAE0226100 ফটো উপলব্ধ
E 709 নাম : কৃষ্ণমায়া দেৱী স্বামীৰ নাম: সুদৰ্শন ধমলা ঘৰ নং : 136 বয়স : 76 লিঙ্গ : মহিলা	JSP1434624 ফটো উপলব্ধ	710 নাম : ভগুৰাম দাৰিক পিতাৰ নাম: বদন দাৰিক ঘৰ নং : 136 বয়স : 64 লিঙ্গ : পুৰুষ	JSP0019761 ফটো উপলব্ধ	711 নাম : ঋষি ধমলা পিতাৰ নাম: সুদৰ্শন ধমলা ঘৰ নং : 136 বয়স : 49 লিঙ্গ : পুৰুষ	JSP1434635 ফটো উপলব্ধ
712 নাম : কুনাল দাৰিক পিতাৰ নাম: ভগুৰাম দাৰিক ঘৰ নং : 136 বয়স : 27 লিঙ্গ : পুৰুষ	JSP0312439 ফটো উপলব্ধ	713 নাম : ৰামকৃষ্ণ ধমলা পিতাৰ নাম: ঋষিনাথ ধমলা ঘৰ নং : 136 বয়স : 27 লিঙ্গ : পুৰুষ	JSP1054832 ফটো উপলব্ধ	714 নাম : উমা দেৱী পিতাৰ নাম: কৃষ্ণা মায়া শৰ্মা ঘৰ নং : 136 বয়স : 25 লিঙ্গ : মহিলা	JSP0368654 ফটো উপলব্ধ
715 নাম : গুনৰানী দাৰিক পিতাৰ নাম: ভগুৰাম দাৰিক ঘৰ নং : 136 বয়স : 23 লিঙ্গ : মহিলা	JSP1054923 ফটো উপলব্ধ	716 নাম : চৰিতা দলে দাৰিক স্বামীৰ নাম: কুনাল দাৰিক ঘৰ নং : 136 বয়স : 22 লিঙ্গ : মহিলা	JSP1168988 ফটো উপলব্ধ	717 নাম : ৰঞ্জিত কুলি পিতাৰ নাম: ভবেন্দ্ৰ কুলি ঘৰ নং : 137 বয়স : 44 লিঙ্গ : পুৰুষ	JSP0019764 ফটো উপলব্ধ
718 নাম : সমিত্ৰা কুলি স্বামীৰ নাম: ৰঞ্জিত কুলি ঘৰ নং : 137 বয়স : 40 লিঙ্গ : মহিলা	JSP0019765 ফটো উপলব্ধ	719 নাম : ৰঞ্জিত চুংক্ৰাং পিতাৰ নাম: জীৱন চুংক্ৰাং ঘৰ নং : 138 বয়স : 42 লিঙ্গ : পুৰুষ	JSP1434408 ফটো উপলব্ধ	720 নাম : নীৰমাই চুংক্ৰাং স্বামীৰ নাম: ৰঞ্জিত কুমাৰ চুংক্ৰাং ঘৰ নং : 138 বয়স : 37 লিঙ্গ : মহিলা	JSP0019752 ফটো উপলব্ধ



721 নাম : দিপিকা দাৰিক স্বামীৰ নাম : বসন্ত দাৰিক ঘৰ নং : ১৩৯ বয়স : 32 লিঙ্গ : মহিলা	JSP0312207 ফটো উপলব্ধ	722 নাম : বসন্ত দাৰিক পিতাৰ নাম : ভৃগুবাম দাৰিক ঘৰ নং : ১৩৯ বয়স : 31 লিঙ্গ : পুৰুষ	JSP0019763 ফটো উপলব্ধ	723 নাম : কিলিনা দাৰিক স্বামীৰ নাম : অনুৰঞ্জন দাৰিক ঘৰ নং : ১৪০ বয়স : 28 লিঙ্গ : মহিলা	JSP1168483 ফটো উপলব্ধ
724 নাম : অনুৰঞ্জন দাৰিক পিতাৰ নাম : ভৃগুবাম দাৰিক ঘৰ নং : ১৪০ বয়স : 26 লিঙ্গ : পুৰুষ	JSP0652974 ফটো উপলব্ধ	725 নাম : কৃষ্ণ কুমাৰী ধমলা স্বামীৰ নাম : ঋষি ধমলা ঘৰ নং : 141 বয়স : 46 লিঙ্গ : মহিলা	JSP0019766 ফটো উপলব্ধ	726 নাম : উমেশ টায়ে পিতাৰ নাম : লক্ষেশ্বৰ টায়ে ঘৰ নং : ১৪২ বয়স : 38 লিঙ্গ : পুৰুষ	JSP1430451 ফটো উপলব্ধ
727 নাম : টিংকু টায়ে স্বামীৰ নাম : উমেশ টায়ে ঘৰ নং : ১৪২ বয়স : 33 লিঙ্গ : মহিলা	JSP1430473 ফটো উপলব্ধ	728 নাম : হিৰকজ্যোতি চুংক্ৰাং পিতাৰ নাম : দিলীপ চুংক্ৰাং ঘৰ নং : ১৪৩ বয়স : 33 লিঙ্গ : পুৰুষ	JSP0195586 ফটো উপলব্ধ	729 নাম : কিৰণবেদী দলে পিতাৰ নাম : নমেশ চন্দ্ৰ দলে ঘৰ নং : ১৪৩ বয়স : 30 লিঙ্গ : মহিলা	JSP2760625 ফটো উপলব্ধ
730 নাম : কুঞ্জলতা দাৰিক স্বামীৰ নাম : দিব্যজ্যোতি দাৰিক ঘৰ নং : 144 বয়স : 33 লিঙ্গ : মহিলা	JSP0019767 ফটো উপলব্ধ	731 নাম : সাবিত্ৰী ৰাই স্বামীৰ নাম : প্ৰদীপ দত্ত ঘৰ নং : ১৪৫ বয়স : 69 লিঙ্গ : মহিলা	JSP0049387 ফটো উপলব্ধ	732 নাম : লিলা ৰায় পিতাৰ নাম : বাৰবাহাদুৰ ৰায় ঘৰ নং : ১৪৫ বয়স : 35 লিঙ্গ : পুৰুষ	JSP0049395 ফটো উপলব্ধ
733 নাম : অজয় ৰাই পিতাৰ নাম : বাৰবাহাদুৰ ৰায় ঘৰ নং : ১৪৫ বয়স : 34 লিঙ্গ : পুৰুষ	JSP0049429 ফটো উপলব্ধ	734 নাম : চমজানা দলে ৰায় স্বামীৰ নাম : অজয় ৰায় ঘৰ নং : ১৪৫ বয়স : 25 লিঙ্গ : মহিলা	JSP4961967 ফটো উপলব্ধ	735 নাম : বলিন মিলি পিতাৰ নাম : থানেশ্বৰ মিলি ঘৰ নং : 146 বয়স : 48 লিঙ্গ : পুৰুষ	JSP0549790 ফটো উপলব্ধ
736 নাম : তৰাদৈ মিলি স্বামীৰ নাম : বলিন মিলি ঘৰ নং : 146 বয়স : 47 লিঙ্গ : মহিলা	JSP0549782 ফটো উপলব্ধ	# 737 নাম : মনি কুমাৰ মিলি পিতাৰ নাম : বলিন মিলি ঘৰ নং : 205 বয়স : 26 লিঙ্গ : পুৰুষ	RAE0173286 ফটো উপলব্ধ	738 নাম : হীৰা মণি মিলি স্বামীৰ নাম : কলাধৰ মিলি ঘৰ নং : 147 বয়স : 44 লিঙ্গ : মহিলা	JSP0549774 ফটো উপলব্ধ
739 নাম : কলাধৰ মিলি পিতাৰ নাম : থানেশ্বৰ মিলি ঘৰ নং : ১৪৭ বয়স : 42 লিঙ্গ : পুৰুষ	JSP0549824 ফটো উপলব্ধ	740 নাম : চিত্ৰ মিলি পিতাৰ নাম : কলাধৰ মিলি ঘৰ নং : 147 বয়স : 22 লিঙ্গ : পুৰুষ	RAE0083188 ফটো উপলব্ধ	741 নাম : গেৰগুৱা মিলি পিতাৰ নাম : থানেশ্বৰ মিলি ঘৰ নং : ১৪৮ বয়স : 29 লিঙ্গ : পুৰুষ	JSP0549741 ফটো উপলব্ধ
742 নাম : বনু মিলি স্বামীৰ নাম : গেৰগুৱা মিলি ঘৰ নং : 148 বয়স : 29 লিঙ্গ : মহিলা	JSP0549733 ফটো উপলব্ধ	743 নাম : মোহন চুংক্ৰাং পিতাৰ নাম : নাৰাই চুংক্ৰাং ঘৰ নং : ১৪৯ বয়স : 60 লিঙ্গ : পুৰুষ	JSP0549683 ফটো উপলব্ধ	744 নাম : বানু চুংক্ৰাং স্বামীৰ নাম : মোহন চুংক্ৰাং ঘৰ নং : ১৪৯ বয়স : 53 লিঙ্গ : মহিলা	JSP0549642 ফটো উপলব্ধ
745 নাম : কৃতীনাথ দলে পিতাৰ নাম : সুনীত দলে ঘৰ নং : ১৫০ বয়স : 36 লিঙ্গ : পুৰুষ	JSP1432059 ফটো উপলব্ধ	746 নাম : লক্ষীনাথ টায়ে পিতাৰ নাম : লক্ষ্যধৰ টায়ে ঘৰ নং : ১৫১ বয়স : 33 লিঙ্গ : পুৰুষ	JSP0019711 ফটো উপলব্ধ	747 নাম : সুস্মিতা দাৰিক টায়ে স্বামীৰ নাম : লক্ষীনাথ টায়ে ঘৰ নং : 151 বয়স : 23 লিঙ্গ : মহিলা	RAE0158469 ফটো উপলব্ধ
748 নাম : দুগেশ্বৰ পেগু পিতাৰ নাম : বকুৰাম পেগু ঘৰ নং : ১৫২ বয়স : 41 লিঙ্গ : পুৰুষ	JSP1432151 ফটো উপলব্ধ	749 নাম : জয়ন্তী পেগু পিতাৰ নাম : দুগেশ্বৰ পেগু ঘৰ নং : ১৫২ বয়স : 34 লিঙ্গ : পুৰুষ	JSP0368910 ফটো উপলব্ধ	750 নাম : ইন্দ্ৰজিত মিলি পিতাৰ নাম : পোৰাল মিলি ঘৰ নং : ১৫৩ বয়স : 29 লিঙ্গ : পুৰুষ	JSP0438689 ফটো উপলব্ধ



751 নাম : বানী মিলি স্বামীৰ নাম : ইন্দ্ৰজিত মিলি ঘৰ নং : ১৫৩ বয়স : 28 লিঙ্গ : মহিলা	JSP0164418 ফটো উপলব্ধ	752 নাম : বলীন পেণ্ডু পিতাৰ নাম : বানিকান্ত পেণ্ডু ঘৰ নং : ১৫৪ বয়স : 35 লিঙ্গ : পুৰুষ	JSP1431807 ফটো উপলব্ধ	753 নাম : লক্ষীপ্ৰিয়া পেণ্ডু স্বামীৰ নাম : বলীন পেণ্ডু ঘৰ নং : ১৫৪ বয়স : 25 লিঙ্গ : মহিলা	JSP4961587 ফটো উপলব্ধ
754 নাম : টিলক দলে পিতাৰ নাম : টিপুং দলে ঘৰ নং : ১৫৫ বয়স : 44 লিঙ্গ : পুৰুষ	JSP1432559 ফটো উপলব্ধ	755 নাম : কনকলতা দলে স্বামীৰ নাম : টিলক দলে ঘৰ নং : ১৫৫ বয়স : 32 লিঙ্গ : মহিলা	JSP3199244 ফটো উপলব্ধ	756 নাম : সন্দেশ্বৰ দলে পিতাৰ নাম : টিপুং দলে ঘৰ নং : ১৫৬ বয়স : 42 লিঙ্গ : পুৰুষ	JSP1432560 ফটো উপলব্ধ
757 নাম : জুনমনি দলে স্বামীৰ নাম : সন্দেশ্বৰ দলে ঘৰ নং : ১৫৬ বয়স : 27 লিঙ্গ : মহিলা	JSP0549634 ফটো উপলব্ধ	758 নাম : দেৱানন্দ দলে পিতাৰ নাম : টিপুং দলে ঘৰ নং : ১৫৭ বয়স : 46 লিঙ্গ : পুৰুষ	JSP1432548 ফটো উপলব্ধ	759 নাম : বীনা দলে স্বামীৰ নাম : দেৱানন্দ দলে ঘৰ নং : ১৫৭ বয়স : 36 লিঙ্গ : মহিলা	JSP1432582 ফটো উপলব্ধ
760 নাম : বাকেশ দলে পিতাৰ নাম : বপুং দলে ঘৰ নং : ১৫৮ বয়স : 46 লিঙ্গ : পুৰুষ	JSP1432639 ফটো উপলব্ধ	761 নাম : বানী নৰহ দলে স্বামীৰ নাম : বাকেশ দলে ঘৰ নং : ১৫৮ বয়স : 30 লিঙ্গ : মহিলা	JSP0546739 ফটো উপলব্ধ	762 নাম : শশীলতা বেগন স্বামীৰ নাম : মহেশ্বৰ বেগন ঘৰ নং : ১৫৯ বয়স : 30 লিঙ্গ : মহিলা	JSP3199277 ফটো উপলব্ধ
763 নাম : মহেশ্বৰ বেগন পিতাৰ নাম : গজেন বেগন ঘৰ নং : ১৫৯ বয়স : 29 লিঙ্গ : পুৰুষ	JSP0019727 ফটো উপলব্ধ	764 নাম : জয়ন্ত বেগন পিতাৰ নাম : গজেন বেগন ঘৰ নং : ১৬০ বয়স : 33 লিঙ্গ : পুৰুষ	JSP0019725 ফটো উপলব্ধ	765 নাম : মেমনি বেগন স্বামীৰ নাম : জয়ন্ত বেগন ঘৰ নং : ১৬০ বয়স : 31 লিঙ্গ : মহিলা	JSP3199288 ফটো উপলব্ধ
766 নাম : ৰবিত দলে পিতাৰ নাম : ৰাণী দলে ঘৰ নং : ১৬১ বয়স : 40 লিঙ্গ : পুৰুষ	JSP1433416 ফটো উপলব্ধ	767 নাম : ৰুণমী পেণ্ডু দলে স্বামীৰ নাম : ৰবিত দলে ঘৰ নং : ১৬১ বয়স : 38 লিঙ্গ : মহিলা	JSP0019735 ফটো উপলব্ধ	768 নাম : যোগেন মিলি পিতাৰ নাম : পোৱাল মিলি ঘৰ নং : ১৬২ বয়স : 39 লিঙ্গ : পুৰুষ	JSP3199142 ফটো উপলব্ধ
769 নাম : সবিতা মিলি স্বামীৰ নাম : যোগেন মিলি ঘৰ নং : ১৬২ বয়স : 30 লিঙ্গ : মহিলা	JSP0163717 ফটো উপলব্ধ	770 নাম : পুনং টায়ে পিতাৰ নাম : বাবুলাল টায়ে ঘৰ নং : ১৬৩ বয়স : 61 লিঙ্গ : পুৰুষ	JSP1432311 ফটো উপলব্ধ	771 নাম : সুৰেন টায়ে পিতাৰ নাম : পুনং টায়ে ঘৰ নং : ১৬৩ বয়স : 41 লিঙ্গ : পুৰুষ	JSP1432333 ফটো উপলব্ধ
772 নাম : ৰিতুমনি টায়ে স্বামীৰ নাম : সুৰেন টায়ে ঘৰ নং : ১৬৩ বয়স : 32 লিঙ্গ : মহিলা	JSP3199200 ফটো উপলব্ধ	773 নাম : বিদ্যেশ্বৰ পায়েং পিতাৰ নাম : ঘনশ্যাম পায়েং ঘৰ নং : ১৬৪ বয়স : 49 লিঙ্গ : পুৰুষ	JSP1431976 ফটো উপলব্ধ	774 নাম : টৰামাই পায়েং স্বামীৰ নাম : বিদ্যেশ্বৰ পায়েং ঘৰ নং : ১৬৪ বয়স : 44 লিঙ্গ : মহিলা	JSP1431987 ফটো উপলব্ধ
775 নাম : জয়জ্ঞেশ্বৰ পায়েং পিতাৰ নাম : ঘনশ্যাম পায়েং ঘৰ নং : ১৬৫ বয়স : 35 লিঙ্গ : পুৰুষ	JSP0019720 ফটো উপলব্ধ	776 নাম : মনিকা পায়েং স্বামীৰ নাম : জয়জ্ঞেশ্বৰ পায়েং ঘৰ নং : ১৬৫ বয়স : 34 লিঙ্গ : মহিলা	JSP0238956 ফটো উপলব্ধ	777 নাম : নুমলী পাংগিং স্বামীৰ নাম : আপেল পাংগিং ঘৰ নং : ১৬৬ বয়স : 41 লিঙ্গ : মহিলা	JSP1432026 ফটো উপলব্ধ
778 নাম : আপেল পাংগিং মাতৃৰ নাম : মোহিধৰ পাংগিং ঘৰ নং : ১৬৬ বয়স : 27 লিঙ্গ : পুৰুষ	JSP0652875 ফটো উপলব্ধ	779 নাম : টীনা বেগন স্বামীৰ নাম : লোহিত বেগন ঘৰ নং : ১৬৭ বয়স : 33 লিঙ্গ : মহিলা	JSP3199324 ফটো উপলব্ধ	780 নাম : অজিত বেগন পিতাৰ নাম : মুহিধৰ বেগন ঘৰ নং : ১৬৭ বয়স : 27 লিঙ্গ : পুৰুষ	JSP0267849 ফটো উপলব্ধ



781 নাম : বাৰ্জেশু বাই মাতৃৰ নাম: বাৰ বাহাদুৰ ৰায় ঘৰ নং : ১৬৮ বয়স : 31 লিঙ্গ : পুৰুষ	JSP0049478 ফটো উপলব্ধ	782 নাম : বুলবুলি পেণ্ডু ৰায় স্বামীৰ নাম: বাৰ্জেশ ৰায় ঘৰ নং : ১৬৮ বয়স : 28 লিঙ্গ : মহিলা	JSP0343152 ফটো উপলব্ধ	E 783 নাম : আলু কুমল স্বামীৰ নাম: গোপাল কুমল ঘৰ নং : ১৬৮ বয়স : 48 লিঙ্গ : মহিলা	JSP0368290 ফটো উপলব্ধ
784 নাম : গোপাল কুমল পিতাৰ নাম: প্ৰেম বাহাদুৰ কুমল ঘৰ নং : ১৬৯ বয়স : 44 লিঙ্গ : পুৰুষ	JSP0368324 ফটো উপলব্ধ	S 785 নাম : কল্পনা কুমল পিতাৰ নাম: গোপাল কুমল ঘৰ নং : ১৬৯ বয়স : 25 লিঙ্গ : মহিলা	JSP0549584 ফটো উপলব্ধ	786 নাম : তম বাহাদুৰ কুমল পিতাৰ নাম: গোপাল কুমল ঘৰ নং : ১৭০ বয়স : 27 লিঙ্গ : পুৰুষ	JSP0368340 ফটো উপলব্ধ
787 নাম : বিদ্যাসিং পণ্ড পিতাৰ নাম: ভূপেন পেণ্ড ঘৰ নং : ১৭১ বয়স : 26 লিঙ্গ : পুৰুষ	JSP0368845 ফটো উপলব্ধ	788 নাম : ৰাণী পেণ্ড স্বামীৰ নাম: বিদ্যাসিং পেণ্ড ঘৰ নং : ১৭১ বয়স : 26 লিঙ্গ : মহিলা	JSP5101050 ফটো উপলব্ধ	789 নাম : মহানন্দ দলে পিতাৰ নাম: চুনিত দলে ঘৰ নং : ১৭৩ বয়স : 39 লিঙ্গ : পুৰুষ	JSP1432082 ফটো উপলব্ধ
790 নাম : জুলী দলে স্বামীৰ নাম: মহানন্দ দলে ঘৰ নং : ১৭৩ বয়স : 37 লিঙ্গ : মহিলা	JSP1432060 ফটো উপলব্ধ	791 নাম : কেশৱ টায়েং পিতাৰ নাম: নন্দেশ্বৰ টায়েং ঘৰ নং : ১৭৪ বয়স : 47 লিঙ্গ : পুৰুষ	JSP0019716 ফটো উপলব্ধ	792 নাম : বিজমনী টায়েং স্বামীৰ নাম: কেশৱ টায়েং ঘৰ নং : ১৭৪ বয়স : 38 লিঙ্গ : মহিলা	JSP0237735 ফটো উপলব্ধ
793 নাম : চন্দ্ৰিৰাম পায়েং পিতাৰ নাম: ঘনশ্যাম পায়েং ঘৰ নং : ১৭৫ বয়স : 32 লিঙ্গ : পুৰুষ	JSP0019721 ফটো উপলব্ধ	794 নাম : মিনা পায়েং স্বামীৰ নাম: চন্দ্ৰিৰাম পায়েং ঘৰ নং : ১৭৫ বয়স : 27 লিঙ্গ : মহিলা	JSP0652552 ফটো উপলব্ধ	795 নাম : খগেন্দ্ৰ পায়েং পিতাৰ নাম: হেমকান্ত পায়েং ঘৰ নং : ১৭৫ বয়স : 23 লিঙ্গ : পুৰুষ	JSP1168590 ফটো উপলব্ধ
# 796 নাম : শেৱালী দলে চিন্তে স্বামীৰ নাম: নকুল চিন্তে ঘৰ নং : ১৭৬ বয়স : 37 লিঙ্গ : মহিলা	JSP1432093 ফটো উপলব্ধ	797 নাম : নকুল চিন্তে পিতাৰ নাম: চক্ৰৱাল চিন্তে ঘৰ নং : ১৭৬ বয়স : 34 লিঙ্গ : পুৰুষ	JSP1323462 ফটো উপলব্ধ	798 নাম : নিভাছ দলে পিতাৰ নাম: দিলীপী দলে ঘৰ নং : ১৭৭ বয়স : 28 লিঙ্গ : পুৰুষ	JSP0495697 ফটো উপলব্ধ
799 নাম : স্বপ্না ৰেগন দলে স্বামীৰ নাম: নিভাছ দলে ঘৰ নং : ১৭৭ বয়স : 26 লিঙ্গ : মহিলা	JSP0496307 ফটো উপলব্ধ	800 নাম : ভনী মিলি য়েইন স্বামীৰ নাম: যোগেন য়েইন ঘৰ নং : ১৭৮ বয়স : 40 লিঙ্গ : মহিলা	JSP0453175 ফটো উপলব্ধ	801 নাম : যোগেন য়েইন পিতাৰ নাম: গংগাপ্ৰসাদ য়েইন ঘৰ নং : ১৭৮ বয়স : 36 লিঙ্গ : পুৰুষ	JSP1430622 ফটো উপলব্ধ
802 নাম : হেম দাৰিক পিতাৰ নাম: ডিম্বেশ্বৰ দাৰিক ঘৰ নং : ১৮২ বয়স : 51 লিঙ্গ : পুৰুষ	JSP1433223 ফটো উপলব্ধ	803 নাম : নিৰ্মালী দাৰিক স্বামীৰ নাম: হেম দাৰিক ঘৰ নং : ১৮২ বয়স : 49 লিঙ্গ : মহিলা	JSP1433234 ফটো উপলব্ধ	804 নাম : উগললি টায়ে স্বামীৰ নাম: ৰজ টায়ে ঘৰ নং : ১৯০ বয়স : 74 লিঙ্গ : মহিলা	JSP1432413 ফটো উপলব্ধ
805 নাম : যোগেশ টায়ে পিতাৰ নাম: ভজু টায়ে ঘৰ নং : ১৯০ বয়স : 56 লিঙ্গ : পুৰুষ	JSP1432424 ফটো উপলব্ধ	806 নাম : ৰীণা টায়ে স্বামীৰ নাম: যোগেশ টায়ে ঘৰ নং : ১৯০ বয়স : 54 লিঙ্গ : মহিলা	JSP1432435 ফটো উপলব্ধ	807 নাম : দেৱকান্ত টায়ে পিতাৰ নাম: যোগেশ টায়ে ঘৰ নং : ১৯১ বয়স : 31 লিঙ্গ : পুৰুষ	JSP0019723 ফটো উপলব্ধ
808 নাম : সুভদ্রা পেণ্ড টায়ে স্বামীৰ নাম: দেৱকান্ত টায়ে ঘৰ নং : ১৯১ বয়স : 27 লিঙ্গ : মহিলা	JSP0538645 ফটো উপলব্ধ	809 নাম : অৰূপ টায়ে পিতাৰ নাম: যোগেশ টায়ে ঘৰ নং : ১৯২ বয়স : 27 লিঙ্গ : পুৰুষ	JSP0368753 ফটো উপলব্ধ	810 নাম : দুলাল দাৰিক পিতাৰ নাম: ভূলানাথ দাৰিক ঘৰ নং : ১৯৩ বয়স : 39 লিঙ্গ : পুৰুষ	JSP1432479 ফটো উপলব্ধ



811 নাম : বিনা দাৰিক স্বামীৰ নাম: দুলাল দাৰিক ঘৰ নং : ১৯৩ বয়স : 33 লিঙ্গ : মহিলা	JSP1432480 ফটো উপলব্ধ	812 নাম : বাহুল দাৰিক পিতাৰ নাম: দুলাল দাৰিক ঘৰ নং : 193 বয়স : 21 লিঙ্গ : পুৰুষ	RAE0079525 ফটো উপলব্ধ	813 নাম : বঘনাথ দাৰিক পিতাৰ নাম: চৰন দাৰিক ঘৰ নং : ১৯৪ বয়স : 50 লিঙ্গ : পুৰুষ	JSP1432468 ফটো উপলব্ধ
814 নাম : সন্ধ্যাৱতী দাৰিক স্বামীৰ নাম: বঘনাথ দাৰিক ঘৰ নং : ১৯৪ বয়স : 41 লিঙ্গ : মহিলা	JSP0538116 ফটো উপলব্ধ	815 নাম : দিপক দাৰিক পিতাৰ নাম: বঘনাথ দাৰিক ঘৰ নং : ১৯৪ বয়স : 27 লিঙ্গ : পুৰুষ	JSP0538637 ফটো উপলব্ধ	816 নাম : বীজমনি পেণ্ড স্বামীৰ নাম: মধ্য. পেণ্ড ঘৰ নং : ১৯৫ বয়স : 31 লিঙ্গ : মহিলা	JSP5102009 ফটো উপলব্ধ
817 নাম : মধ্য পেণ্ড পিতাৰ নাম: ধমকান্ত পেণ্ড ঘৰ নং : ১৯৫ বয়স : 30 লিঙ্গ : পুৰুষ	JSP0368381 ফটো উপলব্ধ	818 নাম : পুলেশ্বৰ টায়েং মাতৃৰ নাম: উন্দী টায়েং ঘৰ নং : ১৯৬ বয়স : 43 লিঙ্গ : পুৰুষ	JSP0019717 ফটো উপলব্ধ	819 নাম : বিন্দা টায়েং স্বামীৰ নাম: ফুলেশ্বৰ টায়েং ঘৰ নং : ১৯৬ বয়স : 28 লিঙ্গ : মহিলা	JSP0238345 ফটো উপলব্ধ
820 নাম : অমৰ দলে পিতাৰ নাম: লিলেশ্বৰ দলে ঘৰ নং : ১৯৭ বয়স : 31 লিঙ্গ : পুৰুষ	JSP4962767 ফটো উপলব্ধ	821 নাম : প্ৰিয়ংকা দলে স্বামীৰ নাম: অমৰ দলে ঘৰ নং : ১৯৭ বয়স : 26 লিঙ্গ : মহিলা	JSP4963021 ফটো উপলব্ধ	822 নাম : অশোক দলে পিতাৰ নাম: লিলেশ্বৰ দলে ঘৰ নং : ১৯৮ বয়স : 27 লিঙ্গ : পুৰুষ	JSP5098223 ফটো উপলব্ধ
823 নাম : কনকলতা পাইত দলে স্বামীৰ নাম: অশোক দলে ঘৰ নং : ১৯৮ বয়স : 25 লিঙ্গ : মহিলা	JSP4962023 ফটো উপলব্ধ	824 নাম : নেহেৰু দলে পিতাৰ নাম: কান্দুৰা দলে ঘৰ নং : ২০০ বয়স : 61 লিঙ্গ : পুৰুষ	JSP1429705 ফটো উপলব্ধ	825 নাম : পদ্মাৱতী দলে স্বামীৰ নাম: নেহেৰু দলে ঘৰ নং : ২০০ বয়স : 56 লিঙ্গ : মহিলা	JSP1429716 ফটো উপলব্ধ
826 নাম : মিনাকুমাৰী টায়ে পিতাৰ নাম: পুষ্প টায়ে ঘৰ নং : ২০৩ বয়স : 51 লিঙ্গ : মহিলা	JSP1432231 ফটো উপলব্ধ	827 নাম : হিতেশ মিলি পিতাৰ নাম: পবিত্ৰ মিলি ঘৰ নং : ৩০২ বয়স : 25 লিঙ্গ : পুৰুষ	JSP0549592 ফটো উপলব্ধ	# 828 নাম : লক্ষ্মী কুমল স্বামীৰ নাম: মনি কুমাৰ মিলি ঘৰ নং : ৪০০ বয়স : 24 লিঙ্গ : মহিলা	JSP0549550 ফটো উপলব্ধ
829 নাম : পুষ্পলতা দ্বাৰিক পিতাৰ নাম: গোপীৰাম দাৰিক ঘৰ নং : ৫৯৩ বয়স : 25 লিঙ্গ : মহিলা	JSP0368282 ফটো উপলব্ধ	830 নাম : বিধৱত চুস্কৰংগ পিতাৰ নাম: দেবকান্ত চুস্কৰংগ ঘৰ নং : ৫৯৭ বয়স : 28 লিঙ্গ : পুৰুষ	JSP0368274 ফটো উপলব্ধ	831 নাম : ৰপালী চুংঞাং স্বামীৰ নাম: বিদুৰ চুংঞাং ঘৰ নং : ৫৯৭ বয়স : 26 লিঙ্গ : মহিলা	JSP4962940 ফটো উপলব্ধ
832 নাম : লক্ষ্মী প্ৰচাদ চুংঞাং পিতাৰ নাম: ফুলেশ্বৰ চুংঞাং ঘৰ নং : ৬০৩ বয়স : 29 লিঙ্গ : পুৰুষ	JSP0368191 ফটো উপলব্ধ	833 নাম : ভবন চুংঞাং পিতাৰ নাম: জয়ৰাম চুংঞাং ঘৰ নং : ৬০৯ বয়স : 25 লিঙ্গ : পুৰুষ	JSP0368241 ফটো উপলব্ধ	834 নাম : মৰচনা চুংঞাং স্বামীৰ নাম: ভৱন চুংঞাং ঘৰ নং : ৬০৯ বয়স : 24 লিঙ্গ : মহিলা	JSP4963203 ফটো উপলব্ধ
835 নাম : চিমী পেণ্ড দলে স্বামীৰ নাম: হীৰানাথ দলে ঘৰ নং : ৬৪৫ বয়স : 38 লিঙ্গ : মহিলা	JSP0368613 ফটো উপলব্ধ	836 নাম : প্ৰতিমা গৌঁহাই দলে স্বামীৰ নাম: যুগান্তৰ দলে ঘৰ নং : ৯১৯ বয়স : 35 লিঙ্গ : মহিলা	JSP0368233 ফটো উপলব্ধ	837 নাম : দামিনী চাৰকি স্বামীৰ নাম: ৰাজু চাৰকি ঘৰ নং : ৯২১ বয়স : 43 লিঙ্গ : মহিলা	JSP1168772 ফটো উপলব্ধ
838 নাম : ৰাজু চাৰকি পিতাৰ নাম: লক্ষ্মন চাৰকি ঘৰ নং : ৯২১ বয়স : 39 লিঙ্গ : পুৰুষ	JSP1168764 ফটো উপলব্ধ	839 নাম : বৃত্তিন লিষু মাতৃৰ নাম: টিতেল পেটিন ঘৰ নং : 930 বয়স : 23 লিঙ্গ : পুৰুষ	GYS0528828 ফটো উপলব্ধ	840 নাম : পংকজ দত্ত পিতাৰ নাম: শান্তি দত্ত ঘৰ নং : 931 বয়স : 54 লিঙ্গ : পুৰুষ	JSP0113209 ফটো উপলব্ধ



841	JSP0113217
নাম : টিবিলা ৰাভা দত্ত স্বামীৰ নাম : পংকজ দত্ত ঘৰ নং : 931 বয়স : 50 লিঙ্গ : মহিলা	ফটো উপলব্ধ

842	RAE0158196
নাম : বিষ্ণু দত্ত পিতাৰ নাম : পংকজ দত্ত ঘৰ নং : 931 বয়স : 35 লিঙ্গ : পুৰুষ	ফটো উপলব্ধ



843	1	RAE0236356
নাম : লুৰিন দলে পিতাৰ নাম: ৰীটেশ্বৰ দলে ঘৰ নং : 87 বয়স : 18 লিঙ্গ : পুৰুষ		
ফটো উপলব্ধ		

844	1	RAE0247452
নাম : পংনছাং পেণ্ড পিতাৰ নাম: মহেশ পেণ্ড ঘৰ নং : 79 বয়স : 18 লিঙ্গ : মহিলা		
ফটো উপলব্ধ		

845	1	RAE0247502
নাম : হৰিপদ পায়েং পিতাৰ নাম: হেম কান্ত পায়েং ঘৰ নং : 77 বয়স : 18 লিঙ্গ : পুৰুষ		
ফটো উপলব্ধ		

846	1	RAE0248260
নাম : ৰাকেশ কুমাৰ দলে পিতাৰ নাম: আলিম দলে ঘৰ নং : ৫৬ বয়স : 39 লিঙ্গ : পুৰুষ		
ফটো উপলব্ধ		

847	1	RAE0093518
নাম : সনে ছেত্ৰী পিতাৰ নাম: কেশ বাহাদুৰ ছেত্ৰী ঘৰ নং : ৮৪৩ বয়স : 58 লিঙ্গ : পুৰুষ		
ফটো উপলব্ধ		

848	1	RAE0258335
নাম : মিগাংগ গানে পেণ্ড পিতাৰ নাম: উৎপল পেণ্ড ঘৰ নং : ৫৮ বয়স : 19 লিঙ্গ : পুৰুষ		
ফটো উপলব্ধ		

849	1	RAE0258350
নাম : সৃষ্টি কায়ম পেণ্ড পিতাৰ নাম: উৎপল পেণ্ড ঘৰ নং : ৫৮ বয়স : 23 লিঙ্গ : মহিলা		
ফটো উপলব্ধ		

850	1	RAE0274225
নাম : মিৰমিগল পেণ্ড পিতাৰ নাম: সোনেশ্বৰ পেণ্ড ঘৰ নং : 79 বয়স : 19 লিঙ্গ : পুৰুষ		
ফটো উপলব্ধ		

851	1	RAE0274662
নাম : সমুজ্জল দ্বাৰিক পিতাৰ নাম: ফনিধৰ দ্বাৰিক ঘৰ নং : ৪৫ বয়স : 18 লিঙ্গ : পুৰুষ		
ফটো উপলব্ধ		

852	1	RAE0277566
নাম : মীৰা সোনাৰ স্বামীৰ নাম: ইন্দ্ৰ সোনাৰ ঘৰ নং : ৪৮ বয়স : 39 লিঙ্গ : মহিলা		
ফটো উপলব্ধ		



853	1	RAE0284133
নাম : সমীৰণ বেগন পিতাৰ নাম: বিজেন বেগন ঘৰ নং : 94 বয়স : 22 লিঙ্গ : পুৰুষ		ফটো উপলব্ধ

ভোটাৰৰ সাৰাংশ

A) ভোটাৰৰ সংখ্যা

	তালিকাৰ প্ৰকাৰ	তালিকাৰ চিনাক্তকৰণ	ভোটাৰৰ সংখ্যা							
			পুৰুষ	মহিলা	৩য় লিঙ্গ	মুঠ				
I	মূল তালিকা	মূল তালিকা	বিশেষ সংশোধন, 2026 চনৰ পূৰ্বৰ 2025 চনৰ মূল তালিকাৰ লগত থকা সংযোজন সমূহ একত্ৰিতকৰন কৰা তালিকা।				405	437	0	842
II	যোগ তালিকা	পৰিপূৰক 1	বিশেষ সংক্ষিপ্ত সংশোধন, 2026				7	3	0	10
		পৰিপূৰক 2	অনবিচ্ছিন্ন সংশোধন 2026				1	0	0	1
			মুঠ				8	3	0	11
III	বিয়োজন তালিকা	পৰিপূৰক 1	বিশেষ সংক্ষিপ্ত সংশোধন, 2026				10	21	0	31
		পৰিপূৰক 2	অনবিচ্ছিন্ন সংশোধন 2026				0	0	0	0
			মুঠ				10	21	0	31
IV	লিংগ ক্ষেত্ৰত পৰিবৰ্তনৰ বাবে পাৰ্থক্য					0	0	0	0	
এই সংশোধনৰ পিছত ভোটাৰ তালিকাত ভোটাৰৰ মুঠ সংখ্যা (I+II-III+IV)						403	419	0	822	

B) শুধৰনীৰ সংখ্যা

তালিকাৰ প্ৰকাৰ	তালিকাৰ চিনাক্তকৰণ	শুধৰনীৰ সংখ্যা
পৰিপূৰক 1	বিশেষ সংক্ষিপ্ত সংশোধন, 2026	36
পৰিপূৰক 2	অনবিচ্ছিন্ন সংশোধন 2026	2
	মুঠ	38

নিৰ্বাচক পঞ্জীয়ন বিষয়াৰ স্বাক্ষৰ

E-মৃত, S-স্থানান্তৰিত/ বাসস্থান পৰিবৰ্তন, R-প্ৰতিলিপি, M-নিখোজ, Q-অযোগ্য