



ভোটাৰ তালিকা 2026 S03 অসম

বিধানসভা সমষ্টিৰ নম্বৰ, নাম আৰু সংৰক্ষণৰ স্থিতি : 80 - জোনাই (অনুসূচিত জনজাতি)		খণ্ড নং : 221																			
এই বিধানসভা সমষ্টিত কোন সংসদীয় সমষ্টিৰ অন্তৰ্গত তাৰ নম্বৰ, নাম আৰু সংৰক্ষণ স্থিতি : 12 - লক্ষীমপুৰ (সাধাৰণ)																					
1. সংশোধনৰ বিৱৰণ																					
সংশোধনৰ বছৰ	2026	তালিকাৰ চিনাক্তকৰণ																			
ভিত্তি তাৰিখ	01-04-2026	বিশেষ সংশোধন, 2026 চনৰ পূৰ্বৰ 2025 চনৰ মূল তালিকাৰ লগত থকা সংযোজন সমূহ একত্ৰিতকৰণ কৰা তালিকা।																			
সংশোধনৰ প্ৰকাৰ	বিশেষ সংশোধন 2026																				
প্ৰকাশনৰ তাৰিখ	23-03-2026																				
2. খণ্ড আৰু ভোটগ্ৰহন কেন্দ্ৰৰ বিৱৰণ																					
খণ্ডৰ অন্তৰ্গত এলেকা সমূহৰ নম্বৰ আৰু নাম																					
1-লক্ষীপুৰ	<table border="1" style="width: 100%; border-collapse: collapse;"> <tr> <td>মূল চহৰ/গাওঁ</td> <td>: লক্ষীপুৰ</td> </tr> <tr> <td>ৱাৰ্ড নং</td> <td>:</td> </tr> <tr> <td>ডাকঘৰ</td> <td>: চিলাবালি গাওঁ</td> </tr> <tr> <td>পুলিচ থানা</td> <td>: চিলাপথাৰ</td> </tr> <tr> <td>ব্লক</td> <td>: চিচিবৰগাওঁ</td> </tr> <tr> <td>ৰাজহ চক্ৰ</td> <td>: চিচিবৰগাওঁ</td> </tr> <tr> <td>জিলা</td> <td>: ধেমাজি</td> </tr> <tr> <td>পিনকোড</td> <td>: 787059</td> </tr> </table>					মূল চহৰ/গাওঁ	: লক্ষীপুৰ	ৱাৰ্ড নং	:	ডাকঘৰ	: চিলাবালি গাওঁ	পুলিচ থানা	: চিলাপথাৰ	ব্লক	: চিচিবৰগাওঁ	ৰাজহ চক্ৰ	: চিচিবৰগাওঁ	জিলা	: ধেমাজি	পিনকোড	: 787059
মূল চহৰ/গাওঁ	: লক্ষীপুৰ																				
ৱাৰ্ড নং	:																				
ডাকঘৰ	: চিলাবালি গাওঁ																				
পুলিচ থানা	: চিলাপথাৰ																				
ব্লক	: চিচিবৰগাওঁ																				
ৰাজহ চক্ৰ	: চিচিবৰগাওঁ																				
জিলা	: ধেমাজি																				
পিনকোড	: 787059																				
3. ভোটগ্ৰহন কেন্দ্ৰৰ বিৱৰণ																					
ভোটগ্ৰহন কেন্দ্ৰৰ নম্বৰ আৰু নাম :		ভোটগ্ৰহন কেন্দ্ৰৰ প্ৰকাৰ (পুৰুষ/মহিলা/সাধাৰণ)		সাধাৰণ																	
221 - লক্ষীপুৰ এল পি স্কুল		খণ্ডৰ অন্তৰ্গত সহায়ক ভোটগ্ৰহন কেন্দ্ৰৰ সংখ্যা :		0																	
ভোটগ্ৰহন কেন্দ্ৰৰ ঠিকনা :																					
লক্ষীপুৰ এল পি স্কুল, ৰুম নং ১, লক্ষীপুৰ																					
4. ভোটাৰৰ সংখ্যা																					
আৰম্ভনি ক্ৰমিক নং	শেষ ক্ৰমিক নং	মুঠ ভোটাৰ																			
		পুৰুষ	মহিলা	৩য় লিঙ্গ	মুঠ																
1	774	362	387	0	749																

নিৰ্বাচক পঞ্জীয়ন বিষয়াৰ স্বাক্ষৰ

Nazri Naksha

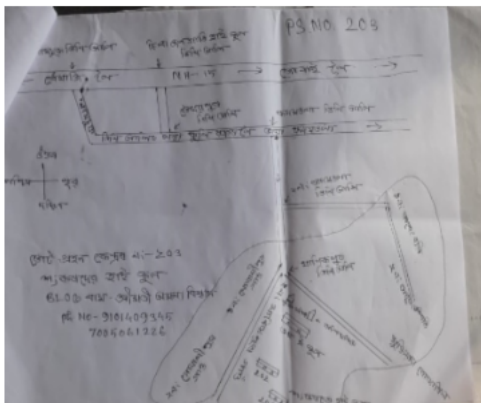

Google Map View



Polling Station Building Front View



ভোটগ্ৰহন কেন্দ্ৰৰ সন্মুখৰ দৃশ্য



Cad View

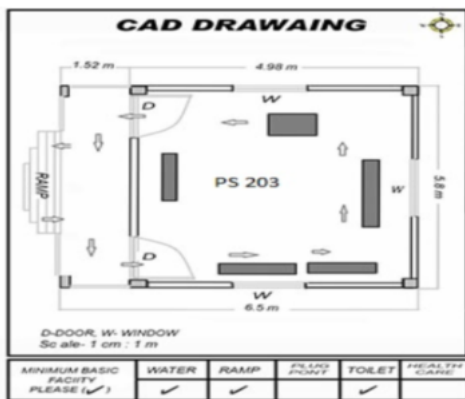

Key MAP View

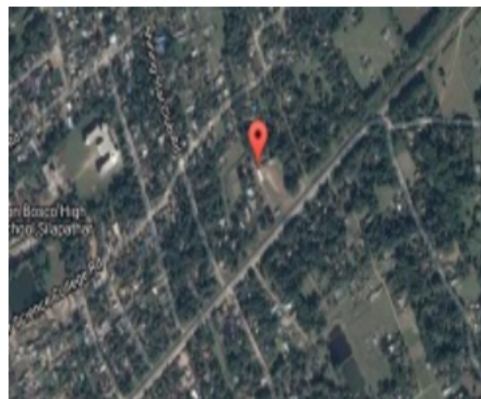



1 নাম : চন্দ্ৰকান্ত টায়েং পিতাৰ নাম: কামেশ্বৰ টায়েং ঘৰ নং : 1 বয়স : 55 লিঙ্গ : পুৰুষ	JSP1774567 ফটো উপলব্ধ	2 নাম : মনিকা টায়েং স্বামীৰ নাম: চন্দ্ৰকান্ত টায়েং ঘৰ নং : 1 বয়স : 51 লিঙ্গ : মহিলা	JSP1774578 ফটো উপলব্ধ	3 নাম : মইনামতি টায়েং পিতাৰ নাম: চন্দ্ৰ কান্ত টায়েং ঘৰ নং : 1 বয়স : 27 লিঙ্গ : মহিলা	JSP0608497 ফটো উপলব্ধ
4 নাম : বৰ্ণালী টায়েং পিতাৰ নাম: চন্দ্ৰ কান্ত টায়েং ঘৰ নং : 1 বয়স : 26 লিঙ্গ : মহিলা	JSP0608588 ফটো উপলব্ধ	5 নাম : প্ৰনৱজ্যোতি টাছ পিতাৰ নাম: ঘনকান্ত টাছ ঘৰ নং : 2 বয়স : 68 লিঙ্গ : পুৰুষ	JSP1774589 ফটো উপলব্ধ	6 নাম : চিত্ৰাৱতী টাছ স্বামীৰ নাম: প্ৰনৱজ্যোতি টাছ ঘৰ নং : 2 বয়স : 59 লিঙ্গ : মহিলা	JSP1774590 ফটো উপলব্ধ
7 নাম : কোমল টাছ পিতাৰ নাম: প্ৰনৱজ্যোতি টাছ ঘৰ নং : 2 বয়স : 41 লিঙ্গ : পুৰুষ	JSP1774603 ফটো উপলব্ধ	8 নাম : জ্যোতা টায়ে টাছ স্বামীৰ নাম: দিগন্ত টাছ ঘৰ নং : 2 বয়স : 38 লিঙ্গ : মহিলা	JSP9114620 ফটো উপলব্ধ	9 নাম : ৰপামনি টাছ পিতাৰ নাম: প্ৰনৱ জ্যোতি টাছ ঘৰ নং : 2 বয়স : 37 লিঙ্গ : মহিলা	JSP0616102 ফটো উপলব্ধ
10 নাম : দিগন্ত টাছ পিতাৰ নাম: হৰেন টাছ ঘৰ নং : 2 বয়স : 32 লিঙ্গ : পুৰুষ	JSP9114240 ফটো উপলব্ধ	11 নাম : উষাৰানী টাছ স্বামীৰ নাম: হলেশ্বৰ টায়েং ঘৰ নং : 2 বয়স : 32 লিঙ্গ : মহিলা	JSP1774625 ফটো উপলব্ধ	12 নাম : দুৰ্গমনি টাছ টায়েং স্বামীৰ নাম: মাজিত টায়েং ঘৰ নং : 2 বয়স : 30 লিঙ্গ : মহিলা	JSP0085886 ফটো উপলব্ধ
13 নাম : মনোজ টাছ পিতাৰ নাম: প্ৰনৱ জ্যোতি টাছ ঘৰ নং : 2 বয়স : 27 লিঙ্গ : পুৰুষ	JSP0616128 ফটো উপলব্ধ	E 14 নাম : লীলাৱতী গগৈ স্বামীৰ নাম: বগা গগৈ ঘৰ নং : 3 বয়স : 74 লিঙ্গ : মহিলা	JSP1774647 ফটো উপলব্ধ	15 নাম : উমেশ গগৈ পিতাৰ নাম: বগা গগৈ ঘৰ নং : 3 বয়স : 47 লিঙ্গ : পুৰুষ	JSP1774658 ফটো উপলব্ধ
16 নাম : আঘোনী গগৈ স্বামীৰ নাম: উমেশ গগৈ ঘৰ নং : 3 বয়স : 35 লিঙ্গ : মহিলা	JSP1782689 ফটো উপলব্ধ	17 নাম : বিশ্ব গগৈ পিতাৰ নাম: বগা গগৈ ঘৰ নং : 3 বয়স : 31 লিঙ্গ : পুৰুষ	JSP1782667 ফটো উপলব্ধ	18 নাম : টুনি গগৈ স্বামীৰ নাম: বিশ্ব গগৈ ঘৰ নং : 3 বয়স : 30 লিঙ্গ : মহিলা	JSP1782678 ফটো উপলব্ধ
19 নাম : লোহিত টাছ পিতাৰ নাম: ঘনকান্ত টাছ ঘৰ নং : 4 বয়স : 59 লিঙ্গ : পুৰুষ	JSP1774670 ফটো উপলব্ধ	20 নাম : প্ৰেমলতা টাছ স্বামীৰ নাম: লোহিত টাছ ঘৰ নং : 4 বয়স : 57 লিঙ্গ : মহিলা	JSP1774681 ফটো উপলব্ধ	21 নাম : সূৰ্য্যকুমাৰ টাছ পিতাৰ নাম: লোহিত টাছ ঘৰ নং : 4 বয়স : 34 লিঙ্গ : পুৰুষ	JSP1774705 ফটো উপলব্ধ
22 নাম : মনি টাছ পিতাৰ নাম: লোহিত টাছ ঘৰ নং : 4 বয়স : 33 লিঙ্গ : মহিলা	JSP1774716 ফটো উপলব্ধ	23 নাম : পৰেশ টায়ে পিতাৰ নাম: ভবেশ টায়ে ঘৰ নং : 8 বয়স : 30 লিঙ্গ : পুৰুষ	JSP0609057 ফটো উপলব্ধ	24 নাম : ভাইটি টাছ পিতাৰ নাম: লোহিত টাছ ঘৰ নং : 8 বয়স : 29 লিঙ্গ : পুৰুষ	JSP0616037 ফটো উপলব্ধ
25 নাম : অশ্বনী টাছ পিতাৰ নাম: লোহিত টাছ ঘৰ নং : 8 বয়স : 25 লিঙ্গ : পুৰুষ	JSP0675256 ফটো উপলব্ধ	E 26 নাম : আইতী গগৈ স্বামীৰ নাম: মানিক গগৈ ঘৰ নং : 5 বয়স : 73 লিঙ্গ : মহিলা	JSP1774727 ফটো উপলব্ধ	27 নাম : হৰেন চন্দ্ৰ গগৈ পিতাৰ নাম: মানিক চন্দ্ৰ গগৈ ঘৰ নং : 5 বয়স : 50 লিঙ্গ : পুৰুষ	JSP1774738 ফটো উপলব্ধ
28 নাম : দেবী গগৈ স্বামীৰ নাম: হৰেন গগৈ ঘৰ নং : 5 বয়স : 48 লিঙ্গ : মহিলা	JSP1774749 ফটো উপলব্ধ	29 নাম : কিৰন গগৈ পিতাৰ নাম: মানিক গগৈ ঘৰ নং : 5 বয়স : 44 লিঙ্গ : পুৰুষ	JSP1774750 ফটো উপলব্ধ	30 নাম : মিনা গগৈ স্বামীৰ নাম: কিৰন গগৈ ঘৰ নং : 5 বয়স : 41 লিঙ্গ : মহিলা	JSP1774761 ফটো উপলব্ধ



31 নাম : চুনিতা দলে বিছং স্বামীৰ নাম: ধৰ্মেন্দ্ৰ বিছং ঘৰ নং : 5 বয়স : 25 লিঙ্গ : মহিলা	RAE0186668 ফটো উপলব্ধ	32 নাম : মনোজ গগৈ পিতাৰ নাম: কিৰণ গগৈ ঘৰ নং : 5 বয়স : 24 লিঙ্গ : পুৰুষ	JSP3279288 ফটো উপলব্ধ	33 নাম : বুপৱতী টায়েং স্বামীৰ নাম: এমেল টায়েং ঘৰ নং : 6 বয়স : 69 লিঙ্গ : মহিলা	JSP1774783 ফটো উপলব্ধ
34 নাম : নৱকান্ত টায়েং পিতাৰ নাম: এমেল টায়েং ঘৰ নং : 6 বয়স : 45 লিঙ্গ : পুৰুষ	JSP1774794 ফটো উপলব্ধ	35 নাম : লিলিমা পাইত টায়েং স্বামীৰ নাম: নৱকান্ত টায়েং ঘৰ নং : 6 বয়স : 42 লিঙ্গ : মহিলা	JSP1774807 ফটো উপলব্ধ	36 নাম : ধৰ্মেন্দ্ৰ বিছং পিতাৰ নাম: লোকেশ্বৰ বিছং ঘৰ নং : 6 বয়স : 28 লিঙ্গ : পুৰুষ	JSP7309545 ফটো উপলব্ধ
37 নাম : বেগতী টায়েং স্বামীৰ নাম: দেবেন টায়েং ঘৰ নং : 7 বয়স : 79 লিঙ্গ : মহিলা	JSP1774830 ফটো উপলব্ধ	38 নাম : ৰামচন্দ্ৰ টায়েং পিতাৰ নাম: দেবেন টায়েং ঘৰ নং : 7 বয়স : 51 লিঙ্গ : পুৰুষ	JSP1774841 ফটো উপলব্ধ	39 নাম : অম্বিকা টায়েং স্বামীৰ নাম: ৰামচন্দ্ৰ টায়েং ঘৰ নং : 7 বয়স : 49 লিঙ্গ : মহিলা	JSP1774852 ফটো উপলব্ধ
40 নাম : মজিত টায়েং পিতাৰ নাম: দেবেন টায়েং ঘৰ নং : 9 বয়স : 47 লিঙ্গ : পুৰুষ	JSP1774863 ফটো উপলব্ধ	41 নাম : গনেশ টায়েং পিতাৰ নাম: দেবেন টায়েং ঘৰ নং : 7 বয়স : 40 লিঙ্গ : পুৰুষ	JSP1774896 ফটো উপলব্ধ	42 নাম : ৰঞ্জ টায়েং স্বামীৰ নাম: উকেশ্বৰ টায়েং ঘৰ নং : 7 বয়স : 39 লিঙ্গ : মহিলা	JSP1774885 ফটো উপলব্ধ
43 নাম : জিতু টায়েং পিতাৰ নাম: দেবেন টায়েং ঘৰ নং : 7 বয়স : 39 লিঙ্গ : পুৰুষ	JSP1774909 ফটো উপলব্ধ	44 নাম : ৰুমি পেণ্ড টায়েং স্বামীৰ নাম: গনেশ টায়েং ঘৰ নং : 9 বয়স : 31 লিঙ্গ : মহিলা	JSP0570093 ফটো উপলব্ধ	45 নাম : নমিতা টায়েং পিতাৰ নাম: ৰাম চন্দ্ৰ টায়েং ঘৰ নং : 9 বয়স : 28 লিঙ্গ : মহিলা	JSP0616029 ফটো উপলব্ধ
46 নাম : নৰেন্দ্ৰ টায়েং পিতাৰ নাম: ৰাম চন্দ্ৰ টায়েং ঘৰ নং : 9 বয়স : 25 লিঙ্গ : পুৰুষ	JSP7309750 ফটো উপলব্ধ	47 নাম : শশী প্ৰভা পেণ্ড টায়েং স্বামীৰ নাম: জিতু টায়েং ঘৰ নং : 7 বয়স : 24 লিঙ্গ : মহিলা	JSP0753210 ফটো উপলব্ধ	# 48 নাম : তৰণ টায়েং পিতাৰ নাম: ৰামচন্দ্ৰ টায়েং ঘৰ নং : 7 বয়স : 22 লিঙ্গ : পুৰুষ	RAE0178715 ফটো উপলব্ধ
49 নাম : মহিৰাম টায়েং পিতাৰ নাম: দেবেন টায়েং ঘৰ নং : 8 বয়স : 42 লিঙ্গ : পুৰুষ	JSP1774910 ফটো উপলব্ধ	50 নাম : পদোশ্বৰী টায়েং স্বামীৰ নাম: মুহিৰাম টায়েং ঘৰ নং : 8 বয়স : 39 লিঙ্গ : মহিলা	JSP1774921 ফটো উপলব্ধ	51 নাম : বিটমনি টায়েং পিতাৰ নাম: মহিৰাম টায়েং ঘৰ নং : 8 বয়স : 28 লিঙ্গ : মহিলা	JSP0616011 ফটো উপলব্ধ
52 নাম : ৰাজীৱ টায়েং পিতাৰ নাম: মহিৰাম টায়েং ঘৰ নং : 8 বয়স : 24 লিঙ্গ : পুৰুষ	JSP9122615 ফটো উপলব্ধ	E 53 নাম : শ্ৰেণী টায়েং স্বামীৰ নাম: গগৈ টায়েং ঘৰ নং : 9 বয়স : 72 লিঙ্গ : মহিলা	JSP1774954 ফটো উপলব্ধ	54 নাম : মেমচি টায়েং স্বামীৰ নাম: লিলাকান্ত টায়েং ঘৰ নং : 9 বয়স : 52 লিঙ্গ : মহিলা	JSP1774976 ফটো উপলব্ধ
55 নাম : ৰুপানঞ্জলী টায়েং স্বামীৰ নাম: লিলাকান্ত টায়েং ঘৰ নং : 9 বয়স : 47 লিঙ্গ : মহিলা	JSP1774987 ফটো উপলব্ধ	56 নাম : গোনাবৰ টায়েং পিতাৰ নাম: লিলাকান্ত টায়েং ঘৰ নং : 9 বয়স : 44 লিঙ্গ : পুৰুষ	JSP1774998 ফটো উপলব্ধ	57 নাম : কনকলতা টায়েং স্বামীৰ নাম: গুনাবৰ টায়েং ঘৰ নং : 9 বয়স : 39 লিঙ্গ : মহিলা	JSP1775004 ফটো উপলব্ধ
58 নাম : দিপামনী টায়েং স্বামীৰ নাম: টংকেশ্বৰ টায়েং ঘৰ নং : 9 বয়স : 38 লিঙ্গ : মহিলা	JSP1775015 ফটো উপলব্ধ	59 নাম : তনুৰাম টায়েং পিতাৰ নাম: লীলা কান্ত টায়েং ঘৰ নং : 9 বয়স : 35 লিঙ্গ : পুৰুষ	JSP1782690 ফটো উপলব্ধ	60 নাম : নিৰ্মালি টায়েং স্বামীৰ নাম: তনুৰাম টায়েং ঘৰ নং : 9 বয়স : 27 লিঙ্গ : মহিলা	JSP5013271 ফটো উপলব্ধ



61 নাম : বিশ্বজিত টায়ে পিতাৰ নাম: গোনাবৰ টায়ে ঘৰ নং : 9 বয়স : 22 লিঙ্গ : পুৰুষ	JSP3279692 ফটো উপলব্ধ	62 নাম : জ্ঞানী পেণ্ড স্বামীৰ নাম: সুরন পেণ্ড ঘৰ নং : 9 বয়স : 22 লিঙ্গ : মহিলা	RAE0165878 ফটো উপলব্ধ	63 নাম : ললিতা পেণ্ড পিতাৰ নাম: আশ্বিনী পেণ্ড ঘৰ নং : 9 বয়স : 19 লিঙ্গ : মহিলা	RAE0169607 ফটো উপলব্ধ
E 64 নাম : ফুলেশ্বৰী টায়ে স্বামীৰ নাম: বাহাদুৰ টায়ে ঘৰ নং : 10 বয়স : 79 লিঙ্গ : মহিলা	JSP1775037 ফটো উপলব্ধ	65 নাম : গজেন্দ্র টায়ে পিতাৰ নাম: বাহাদুৰ টায়ে ঘৰ নং : 10 বয়স : 57 লিঙ্গ : পুৰুষ	JSP1775048 ফটো উপলব্ধ	66 নাম : দেবিলতা টায়ে স্বামীৰ নাম: গজেন্দ্র টায়ে ঘৰ নং : 10 বয়স : 44 লিঙ্গ : মহিলা	JSP1775059 ফটো উপলব্ধ
67 নাম : লোকনাথ টায়ে পিতাৰ নাম: দিনেশ টায়ে ঘৰ নং : 10 বয়স : 42 লিঙ্গ : পুৰুষ	JSP1775060 ফটো উপলব্ধ	68 নাম : ঘনশ্যাম টায়ে পিতাৰ নাম: গজেন টায়ে ঘৰ নং : 50 বয়স : 24 লিঙ্গ : পুৰুষ	JSP7309644 ফটো উপলব্ধ	69 নাম : মনিকা টায়ে স্বামীৰ নাম: ঘনশ্যাম টায়ে ঘৰ নং : 7 বয়স : 23 লিঙ্গ : মহিলা	RAE0122861 ফটো উপলব্ধ
70 নাম : বিলাদৈ টায়ে স্বামীৰ নাম: উল্লাই টায়ে ঘৰ নং : 11 বয়স : 79 লিঙ্গ : মহিলা	JSP1775082 ফটো উপলব্ধ	71 নাম : চন্দ্ৰ টায়ে পিতাৰ নাম: উল্লাই টায়ে ঘৰ নং : 12 বয়স : 45 লিঙ্গ : পুৰুষ	JSP1775117 ফটো উপলব্ধ	72 নাম : সৰ্বানী টায়ে স্বামীৰ নাম: চন্দ্ৰ টায়ে ঘৰ নং : 12 বয়স : 41 লিঙ্গ : মহিলা	JSP1775128 ফটো উপলব্ধ
73 নাম : চুনিতা টায়ে স্বামীৰ নাম: ইন্দেশ্বৰ টায়ে ঘৰ নং : 12 বয়স : 26 লিঙ্গ : মহিলা	RAE0122994 ফটো উপলব্ধ	74 নাম : বঞ্জনা পাংগিং কুটুম স্বামীৰ নাম: মনোজ কুটুম ঘৰ নং : 12 বয়স : 24 লিঙ্গ : মহিলা	RAE0123075 ফটো উপলব্ধ	75 নাম : ইন্দেশ্বৰ টায়ে পিতাৰ নাম: চন্দ্ৰ টায়ে ঘৰ নং : 12 বয়স : 23 লিঙ্গ : পুৰুষ	RAE0147611 ফটো উপলব্ধ
76 নাম : চুমাই টাইদ পিতাৰ নাম: অলেন্দ্র টাইদ ঘৰ নং : 12 বয়স : 20 লিঙ্গ : পুৰুষ	RAE0158899 ফটো উপলব্ধ	77 নাম : টগেশ্বৰী টায়ে স্বামীৰ নাম: নল কান্ত টায়ে ঘৰ নং : 13 বয়স : 64 লিঙ্গ : মহিলা	JSP1775162 ফটো উপলব্ধ	78 নাম : ভূৰন টায়ে পিতাৰ নাম: উল্লাই টায়ে ঘৰ নং : 13 বয়স : 35 লিঙ্গ : পুৰুষ	JSP1783615 ফটো উপলব্ধ
79 নাম : ৰুমি টায়ে স্বামীৰ নাম: ভূৰন টায়ে ঘৰ নং : 13 বয়স : 35 লিঙ্গ : মহিলা	JSP5015755 ফটো উপলব্ধ	80 নাম : নাৰায়ন টায়ে পিতাৰ নাম: নল কান্ত টায়ে ঘৰ নং : 13 বয়স : 34 লিঙ্গ : পুৰুষ	JSP1783604 ফটো উপলব্ধ	81 নাম : দিপালী মিছং টায়ে স্বামীৰ নাম: নাৰায়ন টায়ে ঘৰ নং : 13 বয়স : 33 লিঙ্গ : মহিলা	JSP1783400 ফটো উপলব্ধ
82 নাম : তাপিবালা টায়েং স্বামীৰ নাম: নলকান্ত টায়েং ঘৰ নং : 14 বয়স : 61 লিঙ্গ : মহিলা	JSP1775184 ফটো উপলব্ধ	83 নাম : অৱন্তি পাংগিং টায়ে স্বামীৰ নাম: নৰেশ্বৰ টায়ে ঘৰ নং : 18 বয়স : 33 লিঙ্গ : মহিলা	JSP9122532 ফটো উপলব্ধ	84 নাম : উনমনী টায়ে স্বামীৰ নাম: আৰাধন টায়ে ঘৰ নং : 14 বয়স : 31 লিঙ্গ : মহিলা	JSP1783784 ফটো উপলব্ধ
85 নাম : কৃষ্ণ ৰাম টায়ে পিতাৰ নাম: নলকান্ত টায়ে ঘৰ নং : 14 বয়স : 26 লিঙ্গ : পুৰুষ	JSP0753202 ফটো উপলব্ধ	86 নাম : বৰ্ণালী পেণ্ড টায়ে স্বামীৰ নাম: কৃষ্ণৰাম টায়ে ঘৰ নং : 14 বয়স : 25 লিঙ্গ : মহিলা	JSP0753186 ফটো উপলব্ধ	87 নাম : মঞ্জিতা টায়ে স্বামীৰ নাম: শচিন টায়ে ঘৰ নং : 14 বয়স : 23 লিঙ্গ : মহিলা	JSP3279510 ফটো উপলব্ধ
88 নাম : শচীন টায়ে পিতাৰ নাম: নলেশ্বৰ টায়ে ঘৰ নং : 18 বয়স : 22 লিঙ্গ : পুৰুষ	JSP7309651 ফটো উপলব্ধ	89 নাম : ছবিতা মিছং স্বামীৰ নাম: পৱন টায়ে ঘৰ নং : 14 বয়স : 22 লিঙ্গ : মহিলা	RAE0122838 ফটো উপলব্ধ	90 নাম : পৱন টায়ে পিতাৰ নাম: নলহ কান্ত টায়ে ঘৰ নং : 14 বয়স : 21 লিঙ্গ : পুৰুষ	RAE0125062 ফটো উপলব্ধ



91 নাম : দিপিকা পায়েং মিছং স্বামীৰ নাম: গুলগুলা মিছং ঘৰ নং : 14 বয়স : 20 লিঙ্গ : মহিলা	RAE0143131 ফটো উপলব্ধ	92 নাম : শান্তিমাই ৰিছং স্বামীৰ নাম: কুলেশ্বৰ ৰিছং ঘৰ নং : 15 বয়স : 51 লিঙ্গ : মহিলা	JSP1775231 ফটো উপলব্ধ	93 নাম : কুলেশ্বৰ ৰিছং পিতাৰ নাম: আমোৰিকা ৰিছং ঘৰ নং : 15 বয়স : 48 লিঙ্গ : পুৰুষ	JSP1775220 ফটো উপলব্ধ
94 নাম : বিউতি টায়ে পিতাৰ নাম: কেমেৰাজ টায়ে ঘৰ নং : 15 বয়স : 22 লিঙ্গ : মহিলা	RAE0123307 ফটো উপলব্ধ	95 নাম : বলৰাম ৰিছং পিতাৰ নাম: কুলেশ্বৰ ৰিছং ঘৰ নং : 15 বয়স : 20 লিঙ্গ : পুৰুষ	RAE0175620 ফটো উপলব্ধ	96 নাম : ৰাজেন মিছং পিতাৰ নাম: তেতে মিছং ঘৰ নং : 16 বয়স : 75 লিঙ্গ : পুৰুষ	JSP1775242 ফটো উপলব্ধ
97 নাম : জনক মিছং পিতাৰ নাম: ৰাজেন মিছং ঘৰ নং : 16 বয়স : 32 লিঙ্গ : পুৰুষ	JSP0609289 ফটো উপলব্ধ	98 নাম : চুনিতা মিলি মিছং স্বামীৰ নাম: জনক মিছং ঘৰ নং : 16 বয়স : 29 লিঙ্গ : মহিলা	JSP0613877 ফটো উপলব্ধ	99 নাম : অন্দিপন মিছং পিতাৰ নাম: ৰাজেন মিছং ঘৰ নং : 16 বয়স : 29 লিঙ্গ : পুৰুষ	JSP0616383 ফটো উপলব্ধ
100 নাম : সুবদা মিছং স্বামীৰ নাম: সন্দিপন মিছং ঘৰ নং : 16 বয়স : 21 লিঙ্গ : মহিলা	JSP3273174 ফটো উপলব্ধ	101 নাম : বিমল মিছং পিতাৰ নাম: তেতে মিছং ঘৰ নং : 17 বয়স : 70 লিঙ্গ : পুৰুষ	JSP1775264 ফটো উপলব্ধ	102 নাম : ইন্দেশ্বৰী ৰিছং স্বামীৰ নাম: ফনি মিছং ঘৰ নং : 17 বয়স : 69 লিঙ্গ : মহিলা	JSP1775311 ফটো উপলব্ধ
E 103 নাম : কুমাৰী মিছং স্বামীৰ নাম: বিমল মিছং ঘৰ নং : 17 বয়স : 64 লিঙ্গ : মহিলা	JSP1775275 ফটো উপলব্ধ	104 নাম : ইন্দেশ্বৰী মিছং স্বামীৰ নাম: তেতে মিছং ঘৰ নং : 17 বয়স : 62 লিঙ্গ : মহিলা	JSP1775286 ফটো উপলব্ধ	105 নাম : পুৰন্দৰ মিছং পিতাৰ নাম: টেট মিছং ঘৰ নং : 17 বয়স : 50 লিঙ্গ : পুৰুষ	JSP3279577 ফটো উপলব্ধ
106 নাম : চুমিতা মিছং স্বামীৰ নাম: পুৰানন্দ মিছং ঘৰ নং : 17 বয়স : 35 লিঙ্গ : মহিলা	RAE0156232 ফটো উপলব্ধ	107 নাম : ৰাজমোহন মিছং পিতাৰ নাম: বিমল মিছং ঘৰ নং : 17 বয়স : 29 লিঙ্গ : পুৰুষ	JSP1783739 ফটো উপলব্ধ	108 নাম : জিলি ৰিছং পিতাৰ নাম: তিলেন ৰিছং ঘৰ নং : 17 বয়স : 29 লিঙ্গ : মহিলা	JSP1783477 ফটো উপলব্ধ
109 নাম : তিলেন ৰিছং পিতাৰ নাম: ফণী ৰাম ৰিছং ঘৰ নং : 19 বয়স : 28 লিঙ্গ : পুৰুষ	JSP0591537 ফটো উপলব্ধ	110 নাম : মনিকা দলে মিছং স্বামীৰ নাম: ৰাজমোহন মিছং ঘৰ নং : 19 বয়স : 26 লিঙ্গ : মহিলা	JSP0609214 ফটো উপলব্ধ	111 নাম : গুলগুলা মিছং পিতাৰ নাম: বিমল মিছং ঘৰ নং : 17 বয়স : 25 লিঙ্গ : পুৰুষ	JSP3279379 ফটো উপলব্ধ
112 নাম : ববিতা দাৰ পিতাৰ নাম: চুনিলা দাৰ ঘৰ নং : 17 বয়স : 19 লিঙ্গ : মহিলা	RAE0125112 ফটো উপলব্ধ	113 নাম : কবিতা মিছং পিতাৰ নাম: পুৰানন্দ মিছং ঘৰ নং : 17 বয়স : 19 লিঙ্গ : মহিলা	RAE0156521 ফটো উপলব্ধ	114 নাম : অজয় মিছং পিতাৰ নাম: তেতে মিছং ঘৰ নং : 18 বয়স : 73 লিঙ্গ : পুৰুষ	JSP1775355 ফটো উপলব্ধ
115 নাম : গুলেশ্বৰী মিছং স্বামীৰ নাম: অজয় ৰিছং ঘৰ নং : 18 বয়স : 67 লিঙ্গ : মহিলা	JSP1775366 ফটো উপলব্ধ	116 নাম : কিষান টায়ে পিতাৰ নাম: লালিত টায়ে ঘৰ নং : 18 বয়স : 37 লিঙ্গ : পুৰুষ	JSP1775333 ফটো উপলব্ধ	117 নাম : পূৰ্ণিমা টায়ে স্বামীৰ নাম: কিষান টায়ে ঘৰ নং : 18 বয়স : 33 লিঙ্গ : মহিলা	JSP1775344 ফটো উপলব্ধ
118 নাম : উতপল মিছং পিতাৰ নাম: অজয় মিছং ঘৰ নং : 18 বয়স : 33 লিঙ্গ : পুৰুষ	JSP1783568 ফটো উপলব্ধ	119 নাম : অতুল মিছং পিতাৰ নাম: অজয় মিছং ঘৰ নং : 18 বয়স : 29 লিঙ্গ : পুৰুষ	JSP1783717 ফটো উপলব্ধ	120 নাম : পূৰ্ণিমা মিছং স্বামীৰ নাম: অতুল মিছং ঘৰ নং : 18 বয়স : 29 লিঙ্গ : মহিলা	JSP1783331 ফটো উপলব্ধ



<p>121</p> <p>নাম : সুৰেন পায়েং পিতাৰ নাম: চন্দ্ৰলাল পায়েং ঘৰ নং : 19 বয়স : 76 লিঙ্গ : পুৰুষ</p> <p>JSP1775377</p> <p>ফটো উপলব্ধ</p>	<p>122</p> <p>নাম : অম্বাৰতী পায়েং স্বামীৰ নাম: সুৰেন পায়েং ঘৰ নং : 19 বয়স : 71 লিঙ্গ : মহিলা</p> <p>JSP1775388</p> <p>ফটো উপলব্ধ</p>	<p>123</p> <p>নাম : আপন টাছ স্বামীৰ নাম: থানেশ্বৰ টাছ ঘৰ নং : 19 বয়স : 44 লিঙ্গ : মহিলা</p> <p>JSP1775402</p> <p>ফটো উপলব্ধ</p>
<p>124</p> <p>নাম : দিগন্ত পায়েং পিতাৰ নাম: মধুৰাম পায়েং ঘৰ নং : 19 বয়স : 43 লিঙ্গ : পুৰুষ</p> <p>JSP1775399</p> <p>ফটো উপলব্ধ</p>	<p>125</p> <p>নাম : অৰন্তী পায়েং স্বামীৰ নাম: হলেন্দ্র পায়েং ঘৰ নং : 19 বয়স : 38 লিঙ্গ : মহিলা</p> <p>JSP1783455</p> <p>ফটো উপলব্ধ</p>	<p>126</p> <p>নাম : কুমাই পায়েং স্বামীৰ নাম: দিগন্ত পায়েং ঘৰ নং : 19 বয়স : 33 লিঙ্গ : মহিলা</p> <p>JSP1783397</p> <p>ফটো উপলব্ধ</p>
<p>127</p> <p>নাম : বহাৰতী পায়েং টাইদ স্বামীৰ নাম: চুমাই টাইদ ঘৰ নং : 19 বয়স : 19 লিঙ্গ : মহিলা</p> <p>RAE0143115</p> <p>ফটো উপলব্ধ</p>	<p>128</p> <p>নাম : কনমাই টায়ে স্বামীৰ নাম: মানিক টায়ে ঘৰ নং : 20 বয়স : 67 লিঙ্গ : মহিলা</p> <p>JSP1775446</p> <p>ফটো উপলব্ধ</p>	<p>129</p> <p>নাম : শান্তী বসুমতাৰী পিতাৰ নাম: বাধা বসুমতাৰী ঘৰ নং : 20 বয়স : 45 লিঙ্গ : পুৰুষ</p> <p>JSP1775413</p> <p>ফটো উপলব্ধ</p>
<p>130</p> <p>নাম : মিনা বসুমতাৰী স্বামীৰ নাম: শান্তী বসুমতাৰী ঘৰ নং : 20 বয়স : 43 লিঙ্গ : মহিলা</p> <p>JSP1775424</p> <p>ফটো উপলব্ধ</p>	<p>131</p> <p>নাম : জোনালী টায়ে স্বামীৰ নাম: বাজা টায়ে ঘৰ নং : 20 বয়স : 33 লিঙ্গ : মহিলা</p> <p>JSP1783444</p> <p>ফটো উপলব্ধ</p>	<p>132</p> <p>নাম : যাকালু টায়ে পিতাৰ নাম: মানিক টায়ে ঘৰ নং : 20 বয়স : 33 লিঙ্গ : পুৰুষ</p> <p>JSP0616367</p> <p>ফটো উপলব্ধ</p>
<p>133</p> <p>নাম : মিনা পাংগীং টায়ে স্বামীৰ নাম: যাকালু টায়ে ঘৰ নং : 20 বয়স : 32 লিঙ্গ : মহিলা</p> <p>JSP0614107</p> <p>ফটো উপলব্ধ</p>	<p>134</p> <p>নাম : বাজা টায়ে পিতাৰ নাম: মানিক টায়ে ঘৰ নং : 20 বয়স : 31 লিঙ্গ : পুৰুষ</p> <p>JSP1783648</p> <p>ফটো উপলব্ধ</p>	<p>135</p> <p>নাম : বয়চ টায়ে পিতাৰ নাম: মানিক টায়ে ঘৰ নং : 20 বয়স : 24 লিঙ্গ : পুৰুষ</p> <p>JSP3279668</p> <p>ফটো উপলব্ধ</p>
<p>136</p> <p>নাম : পল্লবী মিপুন টায়ে স্বামীৰ নাম: বয়চ টায়ে ঘৰ নং : 20 বয়স : 22 লিঙ্গ : মহিলা</p> <p>RAE0147439</p> <p>ফটো উপলব্ধ</p>	<p>137</p> <p>নাম : লক্ষ্মণতী টায়ে পাংগীং স্বামীৰ নাম: পপেশ্বৰ পাংগীং ঘৰ নং : 20 বয়স : 19 লিঙ্গ : মহিলা</p> <p>RAE0166405</p> <p>ফটো উপলব্ধ</p>	<p>138</p> <p>নাম : গৰ্বন টায়ে পিতাৰ নাম: কুচুবালী টায়ে ঘৰ নং : 22 বয়স : 47 লিঙ্গ : পুৰুষ</p> <p>JSP1775548</p> <p>ফটো উপলব্ধ</p>
<p>139</p> <p>নাম : ফুলন্তী টায়ে স্বামীৰ নাম: গৰ্বন টায়ে ঘৰ নং : 22 বয়স : 44 লিঙ্গ : মহিলা</p> <p>JSP1775559</p> <p>ফটো উপলব্ধ</p>	<p>140</p> <p>নাম : হিমাদ্ৰী টায়ে স্বামীৰ নাম: ভাৰত টায়ে ঘৰ নং : 22 বয়স : 36 লিঙ্গ : মহিলা</p> <p>JSP1775515</p> <p>ফটো উপলব্ধ</p>	<p>141</p> <p>নাম : গহীন টায়ে পিতাৰ নাম: প্ৰদীপ টায়ে ঘৰ নং : 22 বয়স : 33 লিঙ্গ : পুৰুষ</p> <p>JSP1775479</p> <p>ফটো উপলব্ধ</p>
<p>142</p> <p>নাম : পদ্মধৰ টায়ে পিতাৰ নাম: ঘনকান্ত টায়ে ঘৰ নং : 22 বয়স : 29 লিঙ্গ : পুৰুষ</p> <p>JSP0368829</p> <p>ফটো উপলব্ধ</p>	<p>143</p> <p>নাম : প্ৰেমনাথ টায়ে পিতাৰ নাম: মাখন টায়ে ঘৰ নং : 22 বয়স : 25 লিঙ্গ : পুৰুষ</p> <p>JSP3279478</p> <p>ফটো উপলব্ধ</p>	<p>144</p> <p>নাম : ঐছেং ৰিছং মৰাং স্বামীৰ নাম: আকাশ মৰাং ঘৰ নং : 22 বয়স : 19 লিঙ্গ : মহিলা</p> <p>RAE0125468</p> <p>ফটো উপলব্ধ</p>
<p>145</p> <p>নাম : চেপ্তাই পায়েং পিতাৰ নাম: নেপাল পায়েং ঘৰ নং : 23 বয়স : 51 লিঙ্গ : পুৰুষ</p> <p>JSP1775560</p> <p>ফটো উপলব্ধ</p>	<p>146</p> <p>নাম : সুবন্তী পায়েং স্বামীৰ নাম: চেপ্তাই পায়েং ঘৰ নং : 23 বয়স : 49 লিঙ্গ : মহিলা</p> <p>JSP1775571</p> <p>ফটো উপলব্ধ</p>	<p>147</p> <p>নাম : জ্যোৎস্না পায়েং টায়ে স্বামীৰ নাম: পদ্মধৰ টায়ে ঘৰ নং : 23 বয়স : 30 লিঙ্গ : মহিলা</p> <p>JSP0613893</p> <p>ফটো উপলব্ধ</p>
<p>148</p> <p>নাম : লক্ষ্যনাথ পায়েং পিতাৰ নাম: চেপ্তাই পায়েং ঘৰ নং : 23 বয়স : 26 লিঙ্গ : পুৰুষ</p> <p>JSP0616391</p> <p>ফটো উপলব্ধ</p>	<p>149</p> <p>নাম : ভদ্র পায়েং পিতাৰ নাম: চেপ্তাই পায়েং ঘৰ নং : 23 বয়স : 22 লিঙ্গ : পুৰুষ</p> <p>RAE0141119</p> <p>ফটো উপলব্ধ</p>	<p>150</p> <p>নাম : অকন ইয়েন পায়েং স্বামীৰ নাম: লক্ষ্যনাথ পায়েং ঘৰ নং : 23 বয়স : 21 লিঙ্গ : মহিলা</p> <p>JSP3271772</p> <p>ফটো উপলব্ধ</p>



151 নাম : জাশী টায়ে পায়োং স্বামীৰ নাম: ভদ্র পায়োং ঘৰ নং : 23 বয়স : 21 লিঙ্গ : মহিলা	RAE0166157 ফটো উপলব্ধ	152 নাম : চৰিলাল টায়ে মাতৃৰ নাম: অম্বাৰতী টায়ে ঘৰ নং : 28 বয়স : 24 লিঙ্গ : পুৰুষ	JSP7309636 ফটো উপলব্ধ	153 নাম : জয়ন্তী দলে টায়ে স্বামীৰ নাম: চৰিলাল টায়ে ঘৰ নং : 24 বয়স : 20 লিঙ্গ : মহিলা	RAE0220871 ফটো উপলব্ধ
E 154 নাম : চিন্তাৰতী টায়ে স্বামীৰ নাম: গনেশ টায়ে ঘৰ নং : 25 বয়স : 75 লিঙ্গ : মহিলা	JSP1775606 ফটো উপলব্ধ	155 নাম : দেবেশ্বৰ টায়ে পিতাৰ নাম: গনেশ টায়ে ঘৰ নং : 25 বয়স : 47 লিঙ্গ : পুৰুষ	JSP1775617 ফটো উপলব্ধ	156 নাম : সত্য ৰতী টায়ে স্বামীৰ নাম: দেবেশ্বৰ টায়ে ঘৰ নং : 25 বয়স : 45 লিঙ্গ : মহিলা	JSP1775628 ফটো উপলব্ধ
157 নাম : লৱন টায়ে পিতাৰ নাম: গনেশ টায়ে ঘৰ নং : 25 বয়স : 35 লিঙ্গ : পুৰুষ	JSP7309867 ফটো উপলব্ধ	158 নাম : আপ্পন টায়ে স্বামীৰ নাম: লৱন টায়ে ঘৰ নং : 25 বয়স : 32 লিঙ্গ : মহিলা	JSP5012927 ফটো উপলব্ধ	159 নাম : জুগানন্দ টায়ে পিতাৰ নাম: দেবেশ্বৰ টায়ে ঘৰ নং : 25 বয়স : 21 লিঙ্গ : পুৰুষ	RAE0159541 ফটো উপলব্ধ
E 160 নাম : নাবলী টাছ স্বামীৰ নাম: মেনেশ্বৰ টাছ ঘৰ নং : 26 বয়স : 81 লিঙ্গ : মহিলা	JSP1775639 ফটো উপলব্ধ	161 নাম : লুক নাথ টাৰ পিতাৰ নাম: মেনেশ্বৰ টাৰ ঘৰ নং : 26 বয়স : 43 লিঙ্গ : পুৰুষ	JSP1775640 ফটো উপলব্ধ	162 নাম : নলেশ্বৰী টাৰ স্বামীৰ নাম: লোকনাথ টাৰ ঘৰ নং : 26 বয়স : 41 লিঙ্গ : মহিলা	JSP1775651 ফটো উপলব্ধ
163 নাম : কুহিৰাম টাৰ পিতাৰ নাম: লুকনাথ টাৰ ঘৰ নং : 26 বয়স : 23 লিঙ্গ : পুৰুষ	JSP9114802 ফটো উপলব্ধ	164 নাম : ৰূপালী দলে টাৰ স্বামীৰ নাম: কুহিৰাম টাৰ ঘৰ নং : 26 বয়স : 22 লিঙ্গ : মহিলা	RAE0203992 ফটো উপলব্ধ	165 নাম : তগিৰাম টাৰ পিতাৰ নাম: লুক নাথ টাৰ ঘৰ নং : 26 বয়স : 20 লিঙ্গ : পুৰুষ	RAE0127407 ফটো উপলব্ধ
166 নাম : ইন্দ্ৰেশ্বৰ টাছ পিতাৰ নাম: মেনেশ্বৰ টাছ ঘৰ নং : 27 বয়স : 49 লিঙ্গ : পুৰুষ	JSP1775662 ফটো উপলব্ধ	167 নাম : পখীলা মিছং টাছ স্বামীৰ নাম: ইন্দ্ৰেশ্বৰ টাছ ঘৰ নং : 27 বয়স : 47 লিঙ্গ : মহিলা	JSP1775673 ফটো উপলব্ধ	168 নাম : চিতাৰাম টাছ পিতাৰ নাম: ইন্দ্ৰেশ্বৰ টাছ ঘৰ নং : 27 বয়স : 29 লিঙ্গ : পুৰুষ	JSP1783682 ফটো উপলব্ধ
169 নাম : দদমনী টাছ পিতাৰ নাম: ইন্দ্ৰেশ্বৰ টাছ ঘৰ নং : 29 বয়স : 27 লিঙ্গ : মহিলা	JSP0616219 ফটো উপলব্ধ	170 নাম : বেপেশ্বৰ মিলি পিতাৰ নাম: যদুৰাম মিলি ঘৰ নং : 28 বয়স : 71 লিঙ্গ : পুৰুষ	JSP1775708 ফটো উপলব্ধ	171 নাম : বুদ্ধেশ্বৰী মিলি স্বামীৰ নাম: বেপেশ্বৰ মিলি ঘৰ নং : 28 বয়স : 69 লিঙ্গ : মহিলা	JSP1775719 ফটো উপলব্ধ
172 নাম : চেনীৰাম টাছ পিতাৰ নাম: মেনেশ্বৰ টাছ ঘৰ নং : 28 বয়স : 55 লিঙ্গ : পুৰুষ	JSP1775684 ফটো উপলব্ধ	173 নাম : কৃষ্ণাৱতী টাছ স্বামীৰ নাম: চেনীৰাম টাছ ঘৰ নং : 28 বয়স : 48 লিঙ্গ : মহিলা	JSP1775695 ফটো উপলব্ধ	174 নাম : ৰীনা মিলি স্বামীৰ নাম: চেনীৰাম মিলি ঘৰ নং : 28 বয়স : 37 লিঙ্গ : মহিলা	JSP1782703 ফটো উপলব্ধ
175 নাম : কুশল মিলি পিতাৰ নাম: বেপেশ্বৰ মিলি ঘৰ নং : 28 বয়স : 33 লিঙ্গ : পুৰুষ	JSP1782725 ফটো উপলব্ধ	176 নাম : হৰেণ মিলি পিতাৰ নাম: বেপেশ্বৰ মিলি ঘৰ নং : 28 বয়স : 32 লিঙ্গ : পুৰুষ	JSP1782736 ফটো উপলব্ধ	177 নাম : ৰাজা মিলি পিতাৰ নাম: বেপেশ্বৰ মিলি ঘৰ নং : 28 বয়স : 29 লিঙ্গ : পুৰুষ	JSP0395335 ফটো উপলব্ধ
178 নাম : কেছৰ টাছ পিতাৰ নাম: চেনীৰাম টাছ ঘৰ নং : 28 বয়স : 29 লিঙ্গ : পুৰুষ	JSP0395665 ফটো উপলব্ধ	179 নাম : মৰমী পায়োং মিলি স্বামীৰ নাম: কুশল মিলি ঘৰ নং : 28 বয়স : 27 লিঙ্গ : মহিলা	JSP0614008 ফটো উপলব্ধ	R 180 নাম : টিনা টাছ পিতাৰ নাম: চেনীৰাম টাছ ঘৰ নং : 28 বয়স : 27 লিঙ্গ : মহিলা	JSP0616193 ফটো উপলব্ধ



181 নাম : চুমি পাদন টাছ স্বামীৰ নাম: কেশৱ টাছ ঘৰ নং : 28 বয়স : 25 লিঙ্গ : মহিলা	JSP3279684 ফটো উপলব্ধ	182 নাম : ধৰ্মেন্দ্ৰ মিলি পিতাৰ নাম: বেপেৰাম মিলি ঘৰ নং : 2৮ বয়স : 24 লিঙ্গ : পুৰুষ	JSP7309735 ফটো উপলব্ধ	183 নাম : মেগালী টাইদ টায়ে স্বামীৰ নাম: ৰঞ্জিত টায়ে ঘৰ নং : 28 বয়স : 24 লিঙ্গ : মহিলা	RAE0123166 ফটো উপলব্ধ
184 নাম : পদোশ্বৰ টায়ে পিতাৰ নাম: কনেশ্বৰ টায়ে ঘৰ নং : 28 বয়স : 22 লিঙ্গ : পুৰুষ	RAE0123240 ফটো উপলব্ধ	E 185 নাম : বিচনদৈ পাংগীং স্বামীৰ নাম: টংকেশ্বৰ পাংগীং ঘৰ নং : 29 বয়স : 75 লিঙ্গ : মহিলা	JSP1775731 ফটো উপলব্ধ	186 নাম : তাবুতি পাংগীং স্বামীৰ নাম: হৰেন্দ্ৰ পাংগীং ঘৰ নং : 29 বয়স : 57 লিঙ্গ : মহিলা	JSP1775753 ফটো উপলব্ধ
187 নাম : জয়গেশ্বৰ পাংগীং পিতাৰ নাম: পেমপৰ পাংগিং ঘৰ নং : 29 বয়স : 54 লিঙ্গ : পুৰুষ	JSP1775786 ফটো উপলব্ধ	188 নাম : চেনেৱতী পাংগীং স্বামীৰ নাম: জয়গেশ্বৰ পাংগীং ঘৰ নং : 29 বয়স : 51 লিঙ্গ : মহিলা	JSP1775797 ফটো উপলব্ধ	189 নাম : থানেশ্বৰ টাছ পিতাৰ নাম: কুলগাম টাছ ঘৰ নং : 29 বয়স : 48 লিঙ্গ : মহিলা	JSP1775720 ফটো উপলব্ধ
190 নাম : উমাকান্ত পাংগীং পিতাৰ নাম: টংকেশ্বৰ পাংগীং ঘৰ নং : 29 বয়স : 46 লিঙ্গ : পুৰুষ	JSP1775764 ফটো উপলব্ধ	191 নাম : গুনস্তী পাংগীং স্বামীৰ নাম: উমাকান্ত পাংগীং ঘৰ নং : 29 বয়স : 44 লিঙ্গ : মহিলা	JSP1775775 ফটো উপলব্ধ	192 নাম : আশ্ব পাংগিং পিতাৰ নাম: টংকেশ্বৰ পাংগিং ঘৰ নং : 29 বয়স : 40 লিঙ্গ : পুৰুষ	JSP1775800 ফটো উপলব্ধ
193 নাম : ঐপুলি পাংগিং স্বামীৰ নাম: আশ্ব পাংগিং ঘৰ নং : 29 বয়স : 35 লিঙ্গ : মহিলা	JSP1782758 ফটো উপলব্ধ	194 নাম : ফুলমতি মিলি টায়ে স্বামীৰ নাম: ললিত টায়ে ঘৰ নং : 2৯ বয়স : 32 লিঙ্গ : মহিলা	JSP0609263 ফটো উপলব্ধ	195 নাম : বেগতি পাংগিং স্বামীৰ নাম: হৰেণ মিলি ঘৰ নং : 29 বয়স : 30 লিঙ্গ : মহিলা	JSP1782747 ফটো উপলব্ধ
196 নাম : কমলা কান্ত পাংগিং পিতাৰ নাম: জগেশ্বৰ পাংগিং ঘৰ নং : ২৯ বয়স : 30 লিঙ্গ : পুৰুষ	JSP7309982 ফটো উপলব্ধ	197 নাম : খগেশ্বৰ পাংগিং পিতাৰ নাম: হৰেন্দ্ৰ পাংগিং ঘৰ নং : 29 বয়স : 29 লিঙ্গ : পুৰুষ	JSP1783693 ফটো উপলব্ধ	198 নাম : তিনকুমনি পাংগিং মাতৃৰ নাম: টাৱতী পাংগিং ঘৰ নং : ২৯ বয়স : 29 লিঙ্গ : মহিলা	JSP0399477 ফটো উপলব্ধ
199 নাম : ৰূপা মিলি পাংগিং স্বামীৰ নাম: খগেশ্বৰ পাংগিং ঘৰ নং : ২৯ বয়স : 29 লিঙ্গ : মহিলা	JSP9122730 ফটো উপলব্ধ	200 নাম : কবিতা টাছ পিতাৰ নাম: থানেশ্বৰ টাছ ঘৰ নং : ২৯ বয়স : 25 লিঙ্গ : মহিলা	JSP0616003 ফটো উপলব্ধ	201 নাম : প্ৰিয়ংকা পাৰ্দি টাছ স্বামীৰ নাম: চিতাৰাম টাছ ঘৰ নং : 29 বয়স : 25 লিঙ্গ : মহিলা	JSP3279619 ফটো উপলব্ধ
202 নাম : দেৱেশ্বৰ পাংগিং পিতাৰ নাম: যজ্ঞেশ্বৰ পাংগিং ঘৰ নং : 29 বয়স : 24 লিঙ্গ : পুৰুষ	JSP7309677 ফটো উপলব্ধ	203 নাম : কবিতা দলে পাংগিং স্বামীৰ নাম: কমলা কান্ত পাংগিং ঘৰ নং : ২৯ বয়স : 24 লিঙ্গ : মহিলা	JSP9122805 ফটো উপলব্ধ	204 নাম : ববিতা টাছ পিতাৰ নাম: ইন্দেশ্বৰ টাছ ঘৰ নং : 29 বয়স : 24 লিঙ্গ : মহিলা	JSP3279585 ফটো উপলব্ধ
205 নাম : দিলেশ্বৰ পাংগীং পিতাৰ নাম: হৰেন্দ্ৰ পাংগীং ঘৰ নং : 29 বয়স : 20 লিঙ্গ : পুৰুষ	RAE0161216 ফটো উপলব্ধ	206 নাম : মনিকা ইয়েন স্বামীৰ নাম: দেৱেশ্বৰ পাংগীং ঘৰ নং : 29 বয়স : 20 লিঙ্গ : মহিলা	RAE0125260 ফটো উপলব্ধ	E 207 নাম : হেমকান্ত টাছ পিতাৰ নাম: ভীম টাছ ঘৰ নং : 30 বয়স : 74 লিঙ্গ : পুৰুষ	JSP1775855 ফটো উপলব্ধ
208 নাম : ইবাৱতী টাছ স্বামীৰ নাম: হেম টাছ ঘৰ নং : 30 বয়স : 71 লিঙ্গ : মহিলা	JSP1775866 ফটো উপলব্ধ	209 নাম : লিলিমা টায়েং টাছ স্বামীৰ নাম: উমাকান্ত টাছ ঘৰ নং : 30 বয়স : 43 লিঙ্গ : মহিলা	JSP1775888 ফটো উপলব্ধ	210 নাম : উমাকান্ত টাছ পিতাৰ নাম: হেম কান্ত টাছ ঘৰ নং : 30 বয়স : 43 লিঙ্গ : পুৰুষ	JSP1775877 ফটো উপলব্ধ



211 নাম : ভাৰত টাছ পিতাৰ নাম: হেমকান্ত টাছ ঘৰ নং : 30 বয়স : 42 লিঙ্গ : পুৰুষ	JSP1775899 ফটো উপলব্ধ	212 নাম : মালতি টায়েং টাছ স্বামীৰ নাম: ভাৰত টাছ ঘৰ নং : 30 বয়স : 41 লিঙ্গ : মহিলা	JSP1775902 ফটো উপলব্ধ	213 নাম : বীতা টাছ স্বামীৰ নাম: প্ৰবিন টাছ ঘৰ নং : 30 বয়স : 35 লিঙ্গ : মহিলা	JSP1775833 ফটো উপলব্ধ
214 নাম : প্ৰবিন টাছ পিতাৰ নাম: হেমকান্ত টাছ ঘৰ নং : 30 বয়স : 35 লিঙ্গ : পুৰুষ	JSP1775811 ফটো উপলব্ধ	215 নাম : কনকলতা টাছ স্বামীৰ নাম: অৰুন টাছ ঘৰ নং : 30 বয়স : 34 লিঙ্গ : মহিলা	JSP1775822 ফটো উপলব্ধ	216 নাম : বিশ্বজিত টাছ পিতাৰ নাম: ভাৰত টাছ ঘৰ নং : 30 বয়স : 22 লিঙ্গ : পুৰুষ	JSP3279403 ফটো উপলব্ধ
217 নাম : হৰিকান্ত টাৰ পিতাৰ নাম: প্ৰবিন টাৰ ঘৰ নং : 30 বয়স : 20 লিঙ্গ : পুৰুষ	RAE0183343 ফটো উপলব্ধ	218 নাম : ভব কান্ত টাছ পিতাৰ নাম: ভাৰত টাছ ঘৰ নং : 30 বয়স : 19 লিঙ্গ : পুৰুষ	RAE0154633 ফটো উপলব্ধ	219 নাম : কুলাধৰ টাছ পিতাৰ নাম: ভীমকান্ত টাছ ঘৰ নং : 31 বয়স : 71 লিঙ্গ : পুৰুষ	JSP1775913 ফটো উপলব্ধ
220 নাম : সোনচেনী টাছ স্বামীৰ নাম: কুলাধৰ টাছ ঘৰ নং : 31 বয়স : 67 লিঙ্গ : মহিলা	JSP1775924 ফটো উপলব্ধ	221 নাম : কমলেশ্বৰ টাছ পিতাৰ নাম: কুলাধৰ টাছ ঘৰ নং : 31 বয়স : 35 লিঙ্গ : পুৰুষ	JSP1775935 ফটো উপলব্ধ	222 নাম : যশোদা পেণ্ডু পিতাৰ নাম: ৰবিচন পেণ্ডু ঘৰ নং : 31 বয়স : 33 লিঙ্গ : মহিলা	JSP2988503 ফটো উপলব্ধ
223 নাম : যশোদা পেণ্ডু টাৰ স্বামীৰ নাম: কমলেশ্বৰ টাৰ ঘৰ নং : 31 বয়স : 31 লিঙ্গ : মহিলা	JSP9123357 ফটো উপলব্ধ	224 নাম : জনকজ্যোতি টাছ পিতাৰ নাম: কুলাধৰ টাছ ঘৰ নং : 31 বয়স : 29 লিঙ্গ : পুৰুষ	JSP1783706 ফটো উপলব্ধ	225 নাম : কমলেশ্বৰ টাৰ পিতাৰ নাম: কুলাধৰ টাৰ ঘৰ নং : 31 বয়স : 29 লিঙ্গ : পুৰুষ	JSP1783671 ফটো উপলব্ধ
226 নাম : দিননাথ টাছ পিতাৰ নাম: ভীম টাছ ঘৰ নং : 32 বয়স : 73 লিঙ্গ : পুৰুষ	JSP1775957 ফটো উপলব্ধ	227 নাম : জয়ন্তী টাছ স্বামীৰ নাম: দিন টাছ ঘৰ নং : 32 বয়স : 59 লিঙ্গ : মহিলা	JSP1775968 ফটো উপলব্ধ	228 নাম : ধনেশ্বৰ টাছ পিতাৰ নাম: দিননাথ টাছ ঘৰ নং : 32 বয়স : 34 লিঙ্গ : পুৰুষ	JSP1775979 ফটো উপলব্ধ
229 নাম : মঙ্গলচন টাৰ পিতাৰ নাম: দিননাথ টাৰ ঘৰ নং : 32 বয়স : 32 লিঙ্গ : পুৰুষ	JSP7309958 ফটো উপলব্ধ	230 নাম : দম্পৰতী চাছ পিতাৰ নাম: দিননাথ চাছ ঘৰ নং : 32 বয়স : 31 লিঙ্গ : মহিলা	JSP1775946 ফটো উপলব্ধ	231 নাম : এচেং টাছ পিতাৰ নাম: দিন নাথ টাছ ঘৰ নং : 32 বয়স : 29 লিঙ্গ : মহিলা	JSP1783375 ফটো উপলব্ধ
232 নাম : হেমপ্ৰতা টাছ স্বামীৰ নাম: ধনেশ্বৰ টাছ ঘৰ নং : 32 বয়স : 29 লিঙ্গ : মহিলা	JSP1783342 ফটো উপলব্ধ	233 নাম : চিবিৰাম টাৰ পিতাৰ নাম: নৰেশ্বৰ টাৰ ঘৰ নং : 33 বয়স : 43 লিঙ্গ : পুৰুষ	JSP1775980 ফটো উপলব্ধ	234 নাম : মনিকা টাৰ স্বামীৰ নাম: চিবিৰাম টাৰ ঘৰ নং : 33 বয়স : 41 লিঙ্গ : মহিলা	JSP1775991 ফটো উপলব্ধ
235 নাম : লালচন টায়েং পিতাৰ নাম: ৰোহিণী টায়েং ঘৰ নং : 35 বয়স : 79 লিঙ্গ : পুৰুষ	JSP1776018 ফটো উপলব্ধ	E 236 নাম : নিলীমা টায়েং স্বামীৰ নাম: লালচন টায়েং ঘৰ নং : 35 বয়স : 76 লিঙ্গ : মহিলা	JSP1776029 ফটো উপলব্ধ	E 237 নাম : হিৰক জ্যোতি টায়েং পিতাৰ নাম: লালচন টায়েং ঘৰ নং : 35 বয়স : 49 লিঙ্গ : পুৰুষ	JSP1776030 ফটো উপলব্ধ
238 নাম : হেমাৱতী টায়েং স্বামীৰ নাম: হিৰক টায়েং ঘৰ নং : 35 বয়স : 45 লিঙ্গ : মহিলা	JSP1776041 ফটো উপলব্ধ	239 নাম : দুৰ্লভা টায়েং স্বামীৰ নাম: জয়ন্ত টায়েং ঘৰ নং : 35 বয়স : 27 লিঙ্গ : মহিলা	JSP0427666 ফটো উপলব্ধ	240 নাম : জয়ন্ত টায়েং পিতাৰ নাম: হিৰকজ্যোতি টায়েং ঘৰ নং : 35 বয়স : 27 লিঙ্গ : পুৰুষ	JSP0427708 ফটো উপলব্ধ



241 নাম : ৰিমা টায়েং পিতাৰ নাম: হিৰকজ্যোতি টায়েং ঘৰ নং : 35 বয়স : 23 লিঙ্গ : মহিলা	JSP3279361 ফটো উপলব্ধ	242 নাম : পোনাকী টায়েং স্বামীৰ নাম: কনক টায়েং ঘৰ নং : 36 বয়স : 64 লিঙ্গ : মহিলা	JSP1776074 ফটো উপলব্ধ	243 নাম : মনোজ কুমাৰ টায়েং পিতাৰ নাম: কনক টায়েং ঘৰ নং : 36 বয়স : 45 লিঙ্গ : পুৰুষ	JSP1776085 ফটো উপলব্ধ
244 নাম : উষাৰানী টায়েং স্বামীৰ নাম: মনোজ টায়েং ঘৰ নং : 36 বয়স : 42 লিঙ্গ : মহিলা	JSP1776096 ফটো উপলব্ধ	245 নাম : শান্তিৰাম টায়ে পিতাৰ নাম: মহন্ত টায়ে ঘৰ নং : 37 বয়স : 28 লিঙ্গ : পুৰুষ	JSP7282148 ফটো উপলব্ধ	246 নাম : গাভ টায়েং স্বামীৰ নাম: ভোগেশ্বৰ টায়েং ঘৰ নং : 37 বয়স : 69 লিঙ্গ : মহিলা	JSP1776109 ফটো উপলব্ধ
247 নাম : তিলেশ্বৰ টায়েং পিতাৰ নাম: ৰুহিনী টায়েং ঘৰ নং : 38 বয়স : 67 লিঙ্গ : পুৰুষ	JSP1776110 ফটো উপলব্ধ	248 নাম : ভাগ্যৱতী টায়েং স্বামীৰ নাম: তিলেশ্বৰ টায়েং ঘৰ নং : 38 বয়স : 64 লিঙ্গ : মহিলা	JSP1776121 ফটো উপলব্ধ	249 নাম : দিত্তীৰানী টায়েং স্বামীৰ নাম: জীৱন টায়েং ঘৰ নং : 38 বয়স : 36 লিঙ্গ : মহিলা	JSP1776143 ফটো উপলব্ধ
250 নাম : জীৱন টায়েং পিতাৰ নাম: তিলেশ্বৰ টায়েং ঘৰ নং : 38 বয়স : 36 লিঙ্গ : পুৰুষ	JSP1783637 ফটো উপলব্ধ	251 নাম : বিলাই টায়েং স্বামীৰ নাম: প্ৰদীপ টায়েং ঘৰ নং : 39 বয়স : 65 লিঙ্গ : মহিলা	JSP1776176 ফটো উপলব্ধ	252 নাম : প্ৰতাপ টায়ে পিতাৰ নাম: ঘনকান্ত টায়ে ঘৰ নং : 39 বয়স : 29 লিঙ্গ : পুৰুষ	JSP0611533 ফটো উপলব্ধ
253 নাম : জীৱেশ্বৰী টায়েং স্বামীৰ নাম: জীৱেশ্বৰ টায়েং ঘৰ নং : 40 বয়স : 79 লিঙ্গ : মহিলা	JSP1776198 ফটো উপলব্ধ	254 নাম : ভগীৰথ টায়েং পিতাৰ নাম: কালিৰাম টায়েং ঘৰ নং : 40 বয়স : 59 লিঙ্গ : পুৰুষ	JSP1776223 ফটো উপলব্ধ	255 নাম : ভূপেন টায়েং পিতাৰ নাম: জীৱেশ্বৰ টায়েং ঘৰ নং : 40 বয়স : 56 লিঙ্গ : পুৰুষ	JSP1776201 ফটো উপলব্ধ
256 নাম : লোকেশ্বৰী টায়েং স্বামীৰ নাম: ভূপেন টায়েং ঘৰ নং : 40 বয়স : 54 লিঙ্গ : মহিলা	JSP1776212 ফটো উপলব্ধ	257 নাম : জোনালী টায়েং স্বামীৰ নাম: ভগীৰথ টায়েং ঘৰ নং : 40 বয়স : 53 লিঙ্গ : মহিলা	JSP1776234 ফটো উপলব্ধ	258 নাম : প্ৰফুল্লকুমাৰ টায়েং পিতাৰ নাম: কালিৰাম টায়েং ঘৰ নং : 40 বয়স : 51 লিঙ্গ : পুৰুষ	JSP1776278 ফটো উপলব্ধ
259 নাম : তিলক টায়েং পিতাৰ নাম: জীৱেশ্বৰ টায়েং ঘৰ নং : 40 বয়স : 48 লিঙ্গ : পুৰুষ	JSP1776245 ফটো উপলব্ধ	260 নাম : উকেশ্বৰ টায়েং পিতাৰ নাম: জীৱেশ্বৰ টায়েং ঘৰ নং : 40 বয়স : 43 লিঙ্গ : পুৰুষ	JSP1776267 ফটো উপলব্ধ	261 নাম : মঞ্জু টায়েং পিতাৰ নাম: জীৱেশ্বৰ টায়েং ঘৰ নং : 40 বয়স : 41 লিঙ্গ : পুৰুষ	JSP1776290 ফটো উপলব্ধ
262 নাম : বকুল ৰিচং পিতাৰ নাম: জীৱেশ্বৰ টায়েং ঘৰ নং : 40 বয়স : 39 লিঙ্গ : পুৰুষ	JSP1776289 ফটো উপলব্ধ	263 নাম : বিনিতা টায়েং স্বামীৰ নাম: তিলক টায়েং ঘৰ নং : 40 বয়স : 33 লিঙ্গ : মহিলা	JSP1776303 ফটো উপলব্ধ	264 নাম : পুন্যৱতী টায়েং পিতাৰ নাম: ভূপেন টায়েং ঘৰ নং : 80 বয়স : 31 লিঙ্গ : মহিলা	JSP0443598 ফটো উপলব্ধ
265 নাম : ৰঞ্জিতা দলে টায়েং স্বামীৰ নাম: বকুল টায়েং ঘৰ নং : 80 বয়স : 30 লিঙ্গ : মহিলা	JSP0606962 ফটো উপলব্ধ	266 নাম : নাৰায়ন কাংঘুং পিতাৰ নাম: ভূগুৰাম কাংঘুং ঘৰ নং : 40 বয়স : 29 লিঙ্গ : পুৰুষ	JSP1783795 ফটো উপলব্ধ	267 নাম : শংখনাথ দলে পিতাৰ নাম: সদানন্দ দলে ঘৰ নং : 40 বয়স : 29 লিঙ্গ : পুৰুষ	RAE0162537 ফটো উপলব্ধ
268 নাম : নৰমনি টায়েং পিতাৰ নাম: ভগীৰথ টায়েং ঘৰ নং : 80 বয়স : 24 লিঙ্গ : মহিলা	JSP7282049 ফটো উপলব্ধ	269 নাম : প্ৰমোদ টায়েং পিতাৰ নাম: ভূপেশ্বৰ টায়েং ঘৰ নং : 80 বয়স : 24 লিঙ্গ : পুৰুষ	JSP7309693 ফটো উপলব্ধ	270 নাম : ববিতা টায়েং পিতাৰ নাম: ভূপেন টায়েং ঘৰ নং : 40 বয়স : 22 লিঙ্গ : মহিলা	RAE0089946 ফটো উপলব্ধ



271 নাম : মৃগাল টায়েং পিতাৰ নাম: ভগীৰথ টায়েং ঘৰ নং : 40 বয়স : 21 লিঙ্গ : পুৰুষ	RAE0157776 ফটো উপলব্ধ	E 272 নাম : যতীন টায়েং পিতাৰ নাম: নৰেশ্বৰ টায়েং ঘৰ নং : 46 বয়স : 46 লিঙ্গ : পুৰুষ	JSP1776325 ফটো উপলব্ধ	273 নাম : তিলেশ্বৰী টায়ে স্বামীৰ নাম: বেনুৰাম টায়ে ঘৰ নং : 42 বয়স : 75 লিঙ্গ : মহিলা	JSP1776381 ফটো উপলব্ধ
274 নাম : বগাধৰ টায়েং পিতাৰ নাম: কালিৰাম টায়েং ঘৰ নং : 42 বয়স : 67 লিঙ্গ : পুৰুষ	JSP1776347 ফটো উপলব্ধ	275 নাম : ডিম্বেশ্বৰ টায়েং পিতাৰ নাম: কালিৰাম টায়েং ঘৰ নং : 42 বয়স : 64 লিঙ্গ : পুৰুষ	JSP1776369 ফটো উপলব্ধ	276 নাম : ফুলকুমাৰী টায়েং স্বামীৰ নাম: বগা টায়েং ঘৰ নং : 42 বয়স : 63 লিঙ্গ : মহিলা	JSP1776358 ফটো উপলব্ধ
277 নাম : বীনা টায়েং স্বামীৰ নাম: ডিম্বেশ্বৰ টায়েং ঘৰ নং : 42 বয়স : 59 লিঙ্গ : মহিলা	JSP1776370 ফটো উপলব্ধ	278 নাম : বাপুৰাম টায়ে পিতাৰ নাম: বেনুৰাম টায়ে ঘৰ নং : 42 বয়স : 49 লিঙ্গ : পুৰুষ	JSP1776392 ফটো উপলব্ধ	279 নাম : অঞ্জনা টায়ে স্বামীৰ নাম: বাপুৰাম টায়ে ঘৰ নং : 42 বয়স : 43 লিঙ্গ : মহিলা	JSP1776405 ফটো উপলব্ধ
280 নাম : হিতেশ্বৰ টায়ে পিতাৰ নাম: বেনুৰাম টায়ে ঘৰ নং : 42 বয়স : 41 লিঙ্গ : পুৰুষ	JSP1776416 ফটো উপলব্ধ	281 নাম : পুনেশ্বৰ টায়েং পিতাৰ নাম: ডিম্বেশ্বৰ টায়েং ঘৰ নং : 42 বয়স : 35 লিঙ্গ : পুৰুষ	JSP1776438 ফটো উপলব্ধ	282 নাম : দীপক টায়েং পিতাৰ নাম: বংগাধৰ টায়েং ঘৰ নং : 42 বয়স : 35 লিঙ্গ : পুৰুষ	JSP1776449 ফটো উপলব্ধ
283 নাম : বন্তি টায়েং স্বামীৰ নাম: পুনেশ্বৰ টায়েং ঘৰ নং : 42 বয়স : 34 লিঙ্গ : মহিলা	JSP1776427 ফটো উপলব্ধ	284 নাম : হলেশ্বৰ টায়েং পিতাৰ নাম: ডিম্বেশ্বৰ টায়েং ঘৰ নং : 42 বয়স : 32 লিঙ্গ : পুৰুষ	JSP1783557 ফটো উপলব্ধ	285 নাম : জগদ্বিশ টায়েং পিতাৰ নাম: বগাধৰ টায়েং ঘৰ নং : 82 বয়স : 26 লিঙ্গ : পুৰুষ	JSP0609032 ফটো উপলব্ধ
286 নাম : সোমেশ্বৰ মিলি পিতাৰ নাম: নাকুৰাম মিলি ঘৰ নং : 43 বয়স : 41 লিঙ্গ : পুৰুষ	JSP1776450 ফটো উপলব্ধ	287 নাম : বজনী মিলি পিতাৰ নাম: বেপেৰাম মিলি ঘৰ নং : 43 বয়স : 41 লিঙ্গ : পুৰুষ	JSP1776461 ফটো উপলব্ধ	288 নাম : নলীনি মিলি স্বামীৰ নাম: বজনী মিলি ঘৰ নং : 43 বয়স : 34 লিঙ্গ : মহিলা	JSP1782769 ফটো উপলব্ধ
289 নাম : তৰলতা টায়েং মিলি স্বামীৰ নাম: সোমেশ্বৰ মিলি ঘৰ নং : 80 বয়স : 34 লিঙ্গ : মহিলা	JSP9122508 ফটো উপলব্ধ	290 নাম : মহানন্দ মিছং পিতাৰ নাম: হেমন্ত মিছং ঘৰ নং : 44 বয়স : 19 লিঙ্গ : পুৰুষ	RAE0159921 ফটো উপলব্ধ	291 নাম : ঘনশ্যাম মিলি পিতাৰ নাম: বেপেৰাম মিলি ঘৰ নং : 45 বয়স : 44 লিঙ্গ : পুৰুষ	JSP1776483 ফটো উপলব্ধ
292 নাম : জয়া মিলি স্বামীৰ নাম: ঘনশ্যাম মিলি ঘৰ নং : 45 বয়স : 38 লিঙ্গ : মহিলা	JSP1783499 ফটো উপলব্ধ	293 নাম : কেমনাথ কাগয়ুং পিতাৰ নাম: সন্দিকৈ কাগয়ুং ঘৰ নং : 45 বয়স : 34 লিঙ্গ : পুৰুষ	JSP1776494 ফটো উপলব্ধ	294 নাম : অনমাই মিছং কাগয়ুং স্বামীৰ নাম: কেমনাথ কাগয়ুং ঘৰ নং : 45 বয়স : 30 লিঙ্গ : মহিলা	JSP3279395 ফটো উপলব্ধ
295 নাম : গোপাল মিলি পিতাৰ নাম: যদুৰাম মিলি ঘৰ নং : 46 বয়স : 51 লিঙ্গ : পুৰুষ	JSP1776507 ফটো উপলব্ধ	296 নাম : মনুমতী টায়েং স্বামীৰ নাম: গোপাল মিলি ঘৰ নং : 46 বয়স : 47 লিঙ্গ : মহিলা	JSP1776518 ফটো উপলব্ধ	297 নাম : ৰবিচন্দ্র মিলি পিতাৰ নাম: যদুৰাম মিলি ঘৰ নং : 46 বয়স : 45 লিঙ্গ : পুৰুষ	JSP1776529 ফটো উপলব্ধ
298 নাম : অচিনা মিলি স্বামীৰ নাম: ৰবিচন্দ্র মিলি ঘৰ নং : 46 বয়স : 43 লিঙ্গ : মহিলা	JSP1776530 ফটো উপলব্ধ	299 নাম : দিপাঞ্জল মিলি পিতাৰ নাম: গোপাল মিলি ঘৰ নং : 86 বয়স : 23 লিঙ্গ : পুৰুষ	JSP9114588 ফটো উপলব্ধ	300 নাম : দুৰ্লভা পোণ্ড মিলি স্বামীৰ নাম: লক্ষ্যধৰ মিলি ঘৰ নং : 46 বয়স : 23 লিঙ্গ : মহিলা	RAE0213892 ফটো উপলব্ধ



301 নাম : লক্ষ্যধৰ মিলি পিতাৰ নাম: ৰবি চন্দ্ৰ মিলি ঘৰ নং : 46 বয়স : 23 লিঙ্গ : পুৰুষ	RAE0213959 ফটো উপলব্ধ	302 নাম : জৰ্জ মিলি পিতাৰ নাম: গৌপাল মিলি ঘৰ নং : 46 বয়স : 19 লিঙ্গ : পুৰুষ	RAE0177048 ফটো উপলব্ধ	E 303 নাম : টংকেশ্বৰ পাংগীং পিতাৰ নাম: পামুৰা পাংগীং ঘৰ নং : 47 বয়স : 79 লিঙ্গ : পুৰুষ	JSP1776541 ফটো উপলব্ধ
304 নাম : প্ৰদীপ পাংগীং পিতাৰ নাম: টংকেশ্বৰ পাংগীং ঘৰ নং : 47 বয়স : 43 লিঙ্গ : পুৰুষ	JSP1776552 ফটো উপলব্ধ	305 নাম : বন্দাবতী পাংগীং স্বামীৰ নাম: দিলীপ পাংগীং ঘৰ নং : 47 বয়স : 39 লিঙ্গ : মহিলা	JSP1783422 ফটো উপলব্ধ	306 নাম : দিলিপ পাংগীং পিতাৰ নাম: টংকেশ্বৰ পাংগীং ঘৰ নং : 47 বয়স : 39 লিঙ্গ : পুৰুষ	JSP1783660 ফটো উপলব্ধ
307 নাম : গুণলতা মিলি পিতাৰ নাম: দেউবৰ মিলি ঘৰ নং : 47 বয়স : 39 লিঙ্গ : মহিলা	JSP7239885 ফটো উপলব্ধ	308 নাম : গেনেৱতী পাংগীং পিতাৰ নাম: প্ৰদীপ পাংগীং ঘৰ নং : 47 বয়স : 36 লিঙ্গ : মহিলা	JSP1776563 ফটো উপলব্ধ	309 নাম : জোনমনি পাংগীং পিতাৰ নাম: টংকেশ্বৰ পাংগীং ঘৰ নং : 89 বয়স : 32 লিঙ্গ : মহিলা	JSP0459719 ফটো উপলব্ধ
310 নাম : গমেশ্বৰ পাংগীং পিতাৰ নাম: দিলিপ পাংগীং ঘৰ নং : 47 বয়স : 26 লিঙ্গ : পুৰুষ	RAE0122895 ফটো উপলব্ধ	311 নাম : দেবনাথ পাংগীং পিতাৰ নাম: দিলিপ পাংগীং ঘৰ নং : 47 বয়স : 21 লিঙ্গ : পুৰুষ	RAE0149625 ফটো উপলব্ধ	312 নাম : অনিমাই পায়েং স্বামীৰ নাম: গমেশ্বৰ পাংগীং ঘৰ নং : 47 বয়স : 19 লিঙ্গ : মহিলা	RAE0122952 ফটো উপলব্ধ
313 নাম : নোমল পাংগীং পিতাৰ নাম: পেম্পধৰ পাংগীং ঘৰ নং : 48 বয়স : 51 লিঙ্গ : পুৰুষ	JSP1776574 ফটো উপলব্ধ	314 নাম : ভীমকান্ত পাংগীং পিতাৰ নাম: পেম্পধৰ পাংগীং ঘৰ নং : 50 বয়স : 45 লিঙ্গ : পুৰুষ	JSP1776596 ফটো উপলব্ধ	315 নাম : কুঞ্জলাত্ন পাংগীং স্বামীৰ নাম: ভীমকান্ত পাংগীং ঘৰ নং : 50 বয়স : 43 লিঙ্গ : মহিলা	JSP1776609 ফটো উপলব্ধ
316 নাম : অনিলাং পাংগীং স্বামীৰ নাম: ডিম্বেশ্বৰ পাংগীং ঘৰ নং : 51 বয়স : 43 লিঙ্গ : মহিলা	JSP1776643 ফটো উপলব্ধ	317 নাম : সুম্বৰ বিছং পিতাৰ নাম: ধনেশ্বৰ বিছং ঘৰ নং : 52 বয়স : 49 লিঙ্গ : পুৰুষ	JSP1776665 ফটো উপলব্ধ	318 নাম : বৃন্দেশ্বৰ বিছং পিতাৰ নাম: ধনেশ্বৰ বিছং ঘৰ নং : 52 বয়স : 47 লিঙ্গ : পুৰুষ	JSP1776676 ফটো উপলব্ধ
319 নাম : অনিতা বিছং স্বামীৰ নাম: সুম্বৰ বিছং ঘৰ নং : 52 বয়স : 39 লিঙ্গ : মহিলা	JSP1782792 ফটো উপলব্ধ	320 নাম : নন্দীৰাম বিছং পিতাৰ নাম: ধনেশ্বৰ বিছং ঘৰ নং : 52 বয়স : 33 লিঙ্গ : পুৰুষ	JSP0473017 ফটো উপলব্ধ	321 নাম : মেমৱতী বিছং স্বামীৰ নাম: বৃন্দেশ্বৰ বিছং ঘৰ নং : 52 বয়স : 32 লিঙ্গ : মহিলা	JSP1782770 ফটো উপলব্ধ
322 নাম : গুণেশ্বৰী বিছং স্বামীৰ নাম: আকিম বিছং ঘৰ নং : 52 বয়স : 31 লিঙ্গ : মহিলা	JSP1782781 ফটো উপলব্ধ	323 নাম : বামনী বিছং স্বামীৰ নাম: কানাই বিছং ঘৰ নং : 53 বয়স : 77 লিঙ্গ : মহিলা	JSP1776687 ফটো উপলব্ধ	324 নাম : হলিৰাম বিছং পিতাৰ নাম: কানাই বিছং ঘৰ নং : 53 বয়স : 50 লিঙ্গ : পুৰুষ	JSP1776698 ফটো উপলব্ধ
325 নাম : কবিতা বিছং স্বামীৰ নাম: হলিৰাম বিছং ঘৰ নং : 53 বয়স : 46 লিঙ্গ : মহিলা	JSP1776701 ফটো উপলব্ধ	326 নাম : ডিচি বিছং পিতাৰ নাম: কানাই বিছং ঘৰ নং : 53 বয়স : 43 লিঙ্গ : পুৰুষ	JSP1776712 ফটো উপলব্ধ	327 নাম : কুমাৰী বিছং স্বামীৰ নাম: ডিচি বিছং ঘৰ নং : 53 বয়স : 30 লিঙ্গ : মহিলা	JSP1782805 ফটো উপলব্ধ
328 নাম : চিলাবতী বিছং স্বামীৰ নাম: পুন্যৰাম বিছং ঘৰ নং : 53 বয়স : 28 লিঙ্গ : মহিলা	JSP7309784 ফটো উপলব্ধ	329 নাম : পুন্যৰাম বিছং পিতাৰ নাম: কানাই বিছং ঘৰ নং : 53 বয়স : 26 লিঙ্গ : পুৰুষ	JSP7309685 ফটো উপলব্ধ	330 নাম : উচ্ছাপ বিছং পিতাৰ নাম: শমী বিছং ঘৰ নং : 54 বয়স : 35 লিঙ্গ : পুৰুষ	JSP1783762 ফটো উপলব্ধ



<p>331</p> <p>নাম : বণিমা ৰিছং স্বামীৰ নাম: উচ্ছাঈ ৰিছং ঘৰ নং : 54 বয়স : 31 লিঙ্গ : মহিলা</p> <p>JSP1783751</p> <p>ফটো উপলব্ধ</p>	<p>332</p> <p>নাম : উমাকান্ত ৰিছং পিতাৰ নাম: কালোৰাম ৰিছং ঘৰ নং : 55 বয়স : 43 লিঙ্গ : পুৰুষ</p> <p>JSP1776745</p> <p>ফটো উপলব্ধ</p>	<p>333</p> <p>নাম : বীনা ৰিছং স্বামীৰ নাম: উমা কান্ত ৰিছং ঘৰ নং : 55 বয়স : 42 লিঙ্গ : মহিলা</p> <p>JSP1776756</p> <p>ফটো উপলব্ধ</p>
<p>334</p> <p>নাম : বিজমাই কামান বেগন স্বামীৰ নাম: নবীন বেগন ঘৰ নং : 55 বয়স : 30 লিঙ্গ : মহিলা</p> <p>JSP3279734</p> <p>ফটো উপলব্ধ</p>	<p>335</p> <p>নাম : জোনমনি ৰিশোংগ স্বামীৰ নাম: পাপু ৰিশোংগ ঘৰ নং : 55 বয়স : 24 লিঙ্গ : মহিলা</p> <p>RAE0200113</p> <p>ফটো উপলব্ধ</p>	<p>336</p> <p>নাম : পাপু ৰিশোংগ পিতাৰ নাম: জগনাথ ৰিশোংগ ঘৰ নং : 55 বয়স : 23 লিঙ্গ : পুৰুষ</p> <p>RAE0200030</p> <p>ফটো উপলব্ধ</p>
<p>337</p> <p>নাম : গুতি মৰাং পিতাৰ নাম: ভগীৰাম মৰাং ঘৰ নং : 56 বয়স : 61 লিঙ্গ : পুৰুষ</p> <p>JSP1776847</p> <p>ফটো উপলব্ধ</p>	<p>338</p> <p>নাম : হিমলা ৰিছং স্বামীৰ নাম: দেবেন ৰিছং ঘৰ নং : 56 বয়স : 57 লিঙ্গ : মহিলা</p> <p>JSP1776803</p> <p>ফটো উপলব্ধ</p>	<p>339</p> <p>নাম : সদানন্দ টায়েং পিতাৰ নাম: কামেশ্বৰ টায়েং ঘৰ নং : 56 বয়স : 47 লিঙ্গ : পুৰুষ</p> <p>JSP1776825</p> <p>ফটো উপলব্ধ</p>
<p>340</p> <p>নাম : সত্য ৰতী টায়েং স্বামীৰ নাম: সদানন্দ টায়েং ঘৰ নং : 56 বয়স : 45 লিঙ্গ : মহিলা</p> <p>JSP1776836</p> <p>ফটো উপলব্ধ</p>	<p>341</p> <p>নাম : মোহন পাংগীং পিতাৰ নাম: মঙ্গল পাংগীং ঘৰ নং : 56 বয়স : 45 লিঙ্গ : পুৰুষ</p> <p>JSP1776778</p> <p>ফটো উপলব্ধ</p>	<p>342</p> <p>নাম : বৰিতা পাংগীং স্বামীৰ নাম: মোহন পাংগীং ঘৰ নং : 56 বয়স : 42 লিঙ্গ : মহিলা</p> <p>JSP1776789</p> <p>ফটো উপলব্ধ</p>
<p>343</p> <p>নাম : দিগন্ত ৰিছং পিতাৰ নাম: দেবেন ৰিছং ঘৰ নং : 56 বয়স : 39 লিঙ্গ : পুৰুষ</p> <p>JSP1776814</p> <p>ফটো উপলব্ধ</p>	<p>344</p> <p>নাম : বেৰতী দলে ৰিছং স্বামীৰ নাম: শান্তিৰাম ৰিছং ঘৰ নং : 56 বয়স : 37 লিঙ্গ : মহিলা</p> <p>JSP0609230</p> <p>ফটো উপলব্ধ</p>	<p>345</p> <p>নাম : শান্তিৰাম ৰিছং পিতাৰ নাম: কালোৰাম ৰিছং ঘৰ নং : 56 বয়স : 35 লিঙ্গ : পুৰুষ</p> <p>JSP1782838</p> <p>ফটো উপলব্ধ</p>
<p>346</p> <p>নাম : উনেশ্বৰী ৰিছং স্বামীৰ নাম: দিগন্ত ৰিছং ঘৰ নং : 56 বয়স : 34 লিঙ্গ : মহিলা</p> <p>JSP0480418</p> <p>ফটো উপলব্ধ</p>	<p>347</p> <p>নাম : সদানন্দ ৰিছং পিতাৰ নাম: দেবেন ৰিছং ঘৰ নং : 56 বয়স : 32 লিঙ্গ : পুৰুষ</p> <p>JSP0608604</p> <p>ফটো উপলব্ধ</p>	<p>348</p> <p>নাম : পূৰ্ণিমা টায়েং ৰিছং স্বামীৰ নাম: সদানন্দ ৰিছং ঘৰ নং : 56 বয়স : 30 লিঙ্গ : মহিলা</p> <p>JSP0609370</p> <p>ফটো উপলব্ধ</p>
<p>349</p> <p>নাম : ভৰকান্ত টায়েং পিতাৰ নাম: সদানন্দ টায়েং ঘৰ নং : 56 বয়স : 26 লিঙ্গ : পুৰুষ</p> <p>JSP0603381</p> <p>ফটো উপলব্ধ</p>	<p>350</p> <p>নাম : পূৰ্ণ কান্ত পাংগীং পিতাৰ নাম: মন পাংগীং ঘৰ নং : 56 বয়স : 26 লিঙ্গ : পুৰুষ</p> <p>JSP7282056</p> <p>ফটো উপলব্ধ</p>	<p>351</p> <p>নাম : বগীতৰা টায়ে মৰাং স্বামীৰ নাম: শিৱনাথ মৰাং ঘৰ নং : 56 বয়স : 26 লিঙ্গ : মহিলা</p> <p>JSP1213347</p> <p>ফটো উপলব্ধ</p>
<p>352</p> <p>নাম : শিৱনাথ মৰাং পিতাৰ নাম: গুটি মৰাং ঘৰ নং : 56 বয়স : 25 লিঙ্গ : পুৰুষ</p> <p>JSP0608471</p> <p>ফটো উপলব্ধ</p>	<p>353</p> <p>নাম : আকাশ মৰাং পিতাৰ নাম: গুটি মৰাং ঘৰ নং : 56 বয়স : 23 লিঙ্গ : পুৰুষ</p> <p>RAE0117366</p> <p>ফটো উপলব্ধ</p>	<p>354</p> <p>নাম : পূৰ্ণ কান্ত টায়েং পিতাৰ নাম: ধৰ্ম টায়েং ঘৰ নং : 58 বয়স : 54 লিঙ্গ : পুৰুষ</p> <p>JSP1776869</p> <p>ফটো উপলব্ধ</p>
<p>355</p> <p>নাম : ৰূপাৱতী টায়েং স্বামীৰ নাম: পূৰ্ণ টায়েং ঘৰ নং : 58 বয়স : 50 লিঙ্গ : মহিলা</p> <p>JSP1776870</p> <p>ফটো উপলব্ধ</p>	<p>356</p> <p>নাম : টুপীধৰ মিছং পিতাৰ নাম: ধৰ্ম মিছং ঘৰ নং : 58 বয়স : 40 লিঙ্গ : পুৰুষ</p> <p>JSP0609222</p> <p>ফটো উপলব্ধ</p>	<p>357</p> <p>নাম : লক্ষীনাথ ৰিছং পিতাৰ নাম: ধৰ্মকান্ত ৰিছং ঘৰ নং : 58 বয়স : 30 লিঙ্গ : পুৰুষ</p> <p>JSP1782816</p> <p>ফটো উপলব্ধ</p>
<p>358</p> <p>নাম : ফুলেশ্বৰী ৰিছং স্বামীৰ নাম: লক্ষীনাথ ৰিছং ঘৰ নং : 58 বয়স : 30 লিঙ্গ : মহিলা</p> <p>JSP1782827</p> <p>ফটো উপলব্ধ</p>	<p>359</p> <p>নাম : ৰূপাৱতী দলে ৰিছং স্বামীৰ নাম: টুপীধৰ ৰিছং ঘৰ নং : 58 বয়স : 29 লিঙ্গ : মহিলা</p> <p>JSP7309669</p> <p>ফটো উপলব্ধ</p>	<p>360</p> <p>নাম : নৱজিত টায়েং পিতাৰ নাম: পূৰ্ণ কান্ত টায়েং ঘৰ নং : 58 বয়স : 27 লিঙ্গ : পুৰুষ</p> <p>JSP0609248</p> <p>ফটো উপলব্ধ</p>



361 নাম : লক্ষ্যনাথ টায়েং পিতাৰ নাম: পূৰ্ণকান্ত টায়েং ঘৰ নং : ৫৮ বয়স : 26 লিঙ্গ : পুৰুষ	JSP0606434 ফটো উপলব্ধ	362 নাম : নীতামনী টায়েং স্বামীৰ নাম: নৰাজিত টায়েং ঘৰ নং : ৫৮ বয়স : 25 লিঙ্গ : মহিলা	JSP1175645 ফটো উপলব্ধ	363 নাম : শচিলতা টায়েং পিতাৰ নাম: পূৰ্ণ কান্ত টায়েং ঘৰ নং : 58 বয়স : 22 লিঙ্গ : মহিলা	RAE0123364 ফটো উপলব্ধ
364 নাম : লক্ষেশ্বৰী টায়েং স্বামীৰ নাম: দেৱনাথ টায়েং ঘৰ নং : 59 বয়স : 57 লিঙ্গ : মহিলা	JSP1776892 ফটো উপলব্ধ	365 নাম : মনটোম বিছং পিতাৰ নাম: দেৱনাথ বিছং ঘৰ নং : ৫৯ বয়স : 26 লিঙ্গ : পুৰুষ	JSP7281785 ফটো উপলব্ধ	366 নাম : সোনাধৰ টায়ে পিতাৰ নাম: মলা টায়ে ঘৰ নং : 60 বয়স : 75 লিঙ্গ : পুৰুষ	JSP1776905 ফটো উপলব্ধ
367 নাম : পমিলা টায়ে স্বামীৰ নাম: সোনাধৰ টায়ে ঘৰ নং : 60 বয়স : 75 লিঙ্গ : মহিলা	JSP1776916 ফটো উপলব্ধ	368 নাম : দিবালতা টায়ে পিতাৰ নাম: সোনাধৰ টায়ে ঘৰ নং : 60 বয়স : 46 লিঙ্গ : মহিলা	JSP1776927 ফটো উপলব্ধ	369 নাম : হলেশ্বৰ টায়ে পিতাৰ নাম: সোনাধৰ টায়ে ঘৰ নং : 60 বয়স : 44 লিঙ্গ : পুৰুষ	JSP1776938 ফটো উপলব্ধ
370 নাম : জিনু চিন্তে টায়ে স্বামীৰ নাম: হলেশ্বৰ টায়ে ঘৰ নং : 60 বয়স : 43 লিঙ্গ : মহিলা	JSP1776949 ফটো উপলব্ধ	371 নাম : হলেশ্বৰ টায়ে পিতাৰ নাম: সোনাধৰ টায়ে ঘৰ নং : ৬০ বয়স : 42 লিঙ্গ : পুৰুষ	JSP7282072 ফটো উপলব্ধ	372 নাম : হলেশ্বৰ টায়ে পিতাৰ নাম: সোনাধৰ টায়ে ঘৰ নং : 60 বয়স : 42 লিঙ্গ : পুৰুষ	JSP3279320 ফটো উপলব্ধ
373 নাম : নোমল টায়ে পিতাৰ নাম: সোনাধৰ টায়ে ঘৰ নং : 60 বয়স : 42 লিঙ্গ : পুৰুষ	JSP1776950 ফটো উপলব্ধ	374 নাম : চুমি বিছং টায়ে স্বামীৰ নাম: পদ্মচন টায়ে ঘৰ নং : ৬০ বয়স : 30 লিঙ্গ : মহিলা	JSP7282031 ফটো উপলব্ধ	375 নাম : পদ্মচন টায়ে পিতাৰ নাম: সোনাধৰ টায়ে ঘৰ নং : ৬০ বয়স : 29 লিঙ্গ : পুৰুষ	JSP0608240 ফটো উপলব্ধ
376 নাম : চুমী বিছং পিতাৰ নাম: কুখেশ্বৰ বিছং ঘৰ নং : ৬০ বয়স : 28 লিঙ্গ : মহিলা	JSP0249045 ফটো উপলব্ধ	377 নাম : নিৰ্মল টায়ে পিতাৰ নাম: সোনাধৰ টায়ে ঘৰ নং : ৬০ বয়স : 27 লিঙ্গ : পুৰুষ	JSP7282080 ফটো উপলব্ধ	378 নাম : সত্যৱতী টায়ে স্বামীৰ নাম: নিৰ্মল টায়ে ঘৰ নং : ৬০ বয়স : 26 লিঙ্গ : মহিলা	JSP7309594 ফটো উপলব্ধ
379 নাম : মনিকা টায়ে মাতৃৰ নাম: জিনু টায়ে ঘৰ নং : 60 বয়স : 22 লিঙ্গ : মহিলা	JSP3265626 ফটো উপলব্ধ	380 নাম : শৈলেন্দ্ৰ টায়ে পিতাৰ নাম: হলেশ্বৰ টায়ে ঘৰ নং : 60 বয়স : 20 লিঙ্গ : পুৰুষ	RAE0123398 ফটো উপলব্ধ	E 381 নাম : ভাৰতী টায়ে স্বামীৰ নাম: যোগেন টায়ে ঘৰ নং : 61 বয়স : 78 লিঙ্গ : মহিলা	JSP1776972 ফটো উপলব্ধ
382 নাম : দিনেশ টায়ে পিতাৰ নাম: যোগেন টায়ে ঘৰ নং : 61 বয়স : 44 লিঙ্গ : পুৰুষ	JSP1776994 ফটো উপলব্ধ	383 নাম : অনিল টায়ে পিতাৰ নাম: যোগেন টায়ে ঘৰ নং : 61 বয়স : 42 লিঙ্গ : পুৰুষ	JSP1777000 ফটো উপলব্ধ	384 নাম : উপেন টায়ে পিতাৰ নাম: যোগেন টায়ে ঘৰ নং : 61 বয়স : 41 লিঙ্গ : পুৰুষ	JSP1777011 ফটো উপলব্ধ
385 নাম : মনালিছা টায়ে স্বামীৰ নাম: নিৰন টায়ে ঘৰ নং : ৬১ বয়স : 39 লিঙ্গ : মহিলা	JSP0611038 ফটো উপলব্ধ	386 নাম : মাখনী টায়ে স্বামীৰ নাম: দিনেশ টায়ে ঘৰ নং : 61 বয়স : 33 লিঙ্গ : মহিলা	JSP1777022 ফটো উপলব্ধ	387 নাম : পৰন টায়ে পিতাৰ নাম: ভূপেন টায়ে ঘৰ নং : ৬১ বয়স : 30 লিঙ্গ : পুৰুষ	JSP0611012 ফটো উপলব্ধ
388 নাম : যুতিকা পেগু টায়ে স্বামীৰ নাম: পৰন টায়ে ঘৰ নং : ৬১ বয়স : 26 লিঙ্গ : মহিলা	JSP0611178 ফটো উপলব্ধ	389 নাম : থানেশ্বৰী পাংগিং টায়ে স্বামীৰ নাম: অনিল টায়ে ঘৰ নং : ৬১ বয়স : 24 লিঙ্গ : মহিলা	JSP7282023 ফটো উপলব্ধ	390 নাম : বেনৰাম টায়ে পিতাৰ নাম: লক্ষেশ্বৰ টায়ে ঘৰ নং : 62 বয়স : 79 লিঙ্গ : পুৰুষ	JSP1777066 ফটো উপলব্ধ



391 নাম : উন্নত টায়ে পিতাৰ নাম: খেনুৰাম টায়ে ঘৰ নং : 62 বয়স : 40 লিঙ্গ : পুৰুষ	JSP1777055 ফটো উপলব্ধ	E 392 নাম : কমলেশ্বৰী টায়ে স্বামীৰ নাম: হিতেশ্বৰ টায়ে ঘৰ নং : 62 বয়স : 36 লিঙ্গ : মহিলা	JSP1777033 ফটো উপলব্ধ	393 নাম : নাগেশ্বৰী টায়ে স্বামীৰ নাম: উন্নত টায়ে ঘৰ নং : 62 বয়স : 36 লিঙ্গ : মহিলা	JSP1777044 ফটো উপলব্ধ
394 নাম : আৰধন টায়ে পিতাৰ নাম: নলকান্ত টায়ে ঘৰ নং : 62 বয়স : 31 লিঙ্গ : পুৰুষ	JSP1783740 ফটো উপলব্ধ	395 নাম : পূৰ্ণানন্দ টায়ে পিতাৰ নাম: যোগেন টায়ে ঘৰ নং : 63 বয়স : 49 লিঙ্গ : পুৰুষ	JSP1777077 ফটো উপলব্ধ	396 নাম : সেনহ টায়ে স্বামীৰ নাম: ভূপেন টায়ে ঘৰ নং : 63 বয়স : 45 লিঙ্গ : মহিলা	JSP1777088 ফটো উপলব্ধ
397 নাম : হৰি প্ৰসাদ টায়ে পিতাৰ নাম: পূৰ্ণানন্দ টায়ে ঘৰ নং : 63 বয়স : 24 লিঙ্গ : পুৰুষ	RAE0157966 ফটো উপলব্ধ	398 নাম : দেবীলতা জিমে টায়ে স্বামীৰ নাম: হৰি প্ৰসাদ টায়ে ঘৰ নং : 63 বয়স : 19 লিঙ্গ : মহিলা	RAE0169656 ফটো উপলব্ধ	399 নাম : জয়ৰাম বিছং পিতাৰ নাম: কামেশ্বৰ বিছং ঘৰ নং : 64 বয়স : 67 লিঙ্গ : পুৰুষ	JSP1777099 ফটো উপলব্ধ
400 নাম : সবিতা বিছং স্বামীৰ নাম: জয়ৰাম বিছং ঘৰ নং : 64 বয়স : 64 লিঙ্গ : মহিলা	JSP1777102 ফটো উপলব্ধ	401 নাম : বিৰেন বিছং পিতাৰ নাম: জয়ৰাম টায়ে ঘৰ নং : 64 বয়স : 41 লিঙ্গ : পুৰুষ	JSP1777113 ফটো উপলব্ধ	402 নাম : পূৰ্ণিমা বিছং স্বামীৰ নাম: মনিকান্ত বিছং ঘৰ নং : 64 বয়স : 38 লিঙ্গ : মহিলা	JSP1777124 ফটো উপলব্ধ
403 নাম : মনিকান্ত বিছং পিতাৰ নাম: জয়ৰাম বিছং ঘৰ নং : 64 বয়স : 35 লিঙ্গ : পুৰুষ	JSP1782872 ফটো উপলব্ধ	404 নাম : বঞ্জিতা বিছং স্বামীৰ নাম: বাৰেণ বিছং ঘৰ নং : 64 বয়স : 33 লিঙ্গ : মহিলা	JSP1782861 ফটো উপলব্ধ	405 নাম : টংকেশ্বৰ বিছং পিতাৰ নাম: জয়ৰাম বিছং ঘৰ নং : 68 বয়স : 29 লিঙ্গ : পুৰুষ	JSP0606954 ফটো উপলব্ধ
406 নাম : বনোজ বিছং পিতাৰ নাম: জয়ৰাম বিছং ঘৰ নং : 64 বয়স : 25 লিঙ্গ : পুৰুষ	RAE0117721 ফটো উপলব্ধ	407 নাম : চনম পেণ্ড স্বামীৰ নাম: বনোজ বিছং ঘৰ নং : 64 বয়স : 20 লিঙ্গ : মহিলা	RAE0191346 ফটো উপলব্ধ	408 নাম : লাচিত পাদন পিতাৰ নাম: লতীৰ পাদন ঘৰ নং : 67 বয়স : 67 লিঙ্গ : পুৰুষ	JSP1777157 ফটো উপলব্ধ
E 409 নাম : পদ্মৱতী পাদন স্বামীৰ নাম: লাচিত পাদন ঘৰ নং : 67 বয়স : 63 লিঙ্গ : মহিলা	JSP1777168 ফটো উপলব্ধ	410 নাম : ঘনকান্ত পাদন পিতাৰ নাম: দুমাই পাদন ঘৰ নং : 67 বয়স : 41 লিঙ্গ : পুৰুষ	JSP1777179 ফটো উপলব্ধ	411 নাম : চম্পাৱতী পাদন স্বামীৰ নাম: ঘনকান্ত পাদন ঘৰ নং : 67 বয়স : 39 লিঙ্গ : মহিলা	JSP1777180 ফটো উপলব্ধ
412 নাম : নিলিমা পাদন স্বামীৰ নাম: লক্ষীকান্ত পাদন ঘৰ নং : 67 বয়স : 34 লিঙ্গ : মহিলা	JSP1777146 ফটো উপলব্ধ	413 নাম : লক্ষীকান্ত পাদন পিতাৰ নাম: লাচিত পাদন ঘৰ নং : 67 বয়স : 33 লিঙ্গ : পুৰুষ	JSP1777135 ফটো উপলব্ধ	414 নাম : ৰাজা পাদন পিতাৰ নাম: লাচিত পাদন ঘৰ নং : 69 বয়স : 26 লিঙ্গ : পুৰুষ	JSP0608695 ফটো উপলব্ধ
415 নাম : নিৰ্মা পাদন স্বামীৰ নাম: ৰাজা পাদন ঘৰ নং : 67 বয়স : 24 লিঙ্গ : মহিলা	RAE0119917 ফটো উপলব্ধ	416 নাম : ৰেনিমাই কাগয়ুং মিছং স্বামীৰ নাম: মিঠাৰাম মিছং ঘৰ নং : 68 বয়স : 41 লিঙ্গ : মহিলা	JSP1777215 ফটো উপলব্ধ	417 নাম : প্ৰদান কাগয়ুং পিতাৰ নাম: সন্দিকৈ কাগয়ুং ঘৰ নং : 69 বয়স : 28 লিঙ্গ : পুৰুষ	JSP0616797 ফটো উপলব্ধ
418 নাম : পূজা কাগয়ুং স্বামীৰ নাম: প্ৰদান কাগয়ুং ঘৰ নং : 68 বয়স : 25 লিঙ্গ : মহিলা	RAE0129189 ফটো উপলব্ধ	419 নাম : ৰেবকান্ত কাগয়ুং পিতাৰ নাম: ভূৰাম কাগয়ুং ঘৰ নং : 69 বয়স : 47 লিঙ্গ : পুৰুষ	JSP1777226 ফটো উপলব্ধ	420 নাম : মামনি কাগয়ুং স্বামীৰ নাম: ৰেবকান্ত কাগয়ুং ঘৰ নং : 69 বয়স : 43 লিঙ্গ : মহিলা	JSP1777237 ফটো উপলব্ধ



421	JSP0507509	নাম : সালত্যদেৱ কাগয়ুং পিতাৰ নাম: সন্দিকৈ কাগয়ুং ঘৰ নং : ৬৯ বয়স : 34 লিঙ্গ : পুৰুষ	ফটো উপলব্ধ	422	JSP0507616	নাম : মঞ্জু কাগয়ুং পিতাৰ নাম: সত্যদেৱ কাগয়ুং ঘৰ নং : ৬৯ বয়স : 31 লিঙ্গ : মহিলা	ফটো উপলব্ধ	E 423	JSP177248	নাম : দেবেন কাগয়ুং পিতাৰ নাম: সোনাই কাগয়ুং ঘৰ নং : 70 বয়স : 81 লিঙ্গ : পুৰুষ	ফটো উপলব্ধ
424	JSP1782883	নাম : ৰঞ্জন কাগয়ুং পিতাৰ নাম: দেবেন কাগয়ুং ঘৰ নং : 70 বয়স : 33 লিঙ্গ : পুৰুষ	ফটো উপলব্ধ	425	JSP1783386	নাম : জোগমায়া মিছং স্বামীৰ নাম: গোপাল মিছং ঘৰ নং : 70 বয়স : 30 লিঙ্গ : মহিলা	ফটো উপলব্ধ	426	JSP5014881	নাম : কৃষ্ণা কাগয়ুং স্বামীৰ নাম: ৰঞ্জন কাগয়ুং ঘৰ নং : ৭০ বয়স : 28 লিঙ্গ : মহিলা	ফটো উপলব্ধ
427	JSP0613992	নাম : বালিকা টায়ে কাগয়ুং স্বামীৰ নাম: বলোৰাম কাগয়ুং ঘৰ নং : ৭০ বয়স : 27 লিঙ্গ : মহিলা	ফটো উপলব্ধ	428	JSP0608521	নাম : বলোৰাম কাগয়ুং পিতাৰ নাম: দেবেন কাগয়ুং ঘৰ নং : ৭০ বয়স : 25 লিঙ্গ : পুৰুষ	ফটো উপলব্ধ	E 429	JSP177260	নাম : বাবতি কাগয়ুং পিতাৰ নাম: সোনাই কাগয়ুং ঘৰ নং : 71 বয়স : ৭১ লিঙ্গ : পুৰুষ	ফটো উপলব্ধ
430	JSP177271	নাম : বন্দনা কাগয়ুং স্বামীৰ নাম: ভৃগুৰাম কাগয়ুং ঘৰ নং : 71 বয়স : 54 লিঙ্গ : মহিলা	ফটো উপলব্ধ	431	JSP1783319	নাম : অৰুনা কাগয়ুং পিতাৰ নাম: ভৃগুৰাম কাগয়ুং ঘৰ নং : 71 বয়স : 29 লিঙ্গ : মহিলা	ফটো উপলব্ধ	432	JSP5015276	নাম : ববিতা কাগয়ুং স্বামীৰ নাম: নাৰায়ন কাগয়ুং ঘৰ নং : ৭১ বয়স : 27 লিঙ্গ : মহিলা	ফটো উপলব্ধ
433	RAE0129221	নাম : অঞ্জনা পেগু কাগয়ুং স্বামীৰ নাম: যিচু কাগয়ুং ঘৰ নং : 71 বয়স : 27 লিঙ্গ : মহিলা	ফটো উপলব্ধ	434	JSP177282	নাম : দিলীপ পাদন পিতাৰ নাম: লতবৰ পাদন ঘৰ নং : 72 বয়স : 49 লিঙ্গ : পুৰুষ	ফটো উপলব্ধ	435	JSP177293	নাম : বুলি পাদন স্বামীৰ নাম: দিলীপ পাদন ঘৰ নং : 72 বয়স : 47 লিঙ্গ : মহিলা	ফটো উপলব্ধ
436	JSP1783488	নাম : নমিতা পাদন পিতাৰ নাম: দিলীপ পাদন ঘৰ নং : 72 বয়স : 32 লিঙ্গ : মহিলা	ফটো উপলব্ধ	437	JSP0617050	নাম : ইন্দ্ৰ পাদন পিতাৰ নাম: দিলীপ পাদন ঘৰ নং : ৭২ বয়স : 25 লিঙ্গ : পুৰুষ	ফটো উপলব্ধ	438	JSP7309941	নাম : মুখেশ্বৰ পাদন পিতাৰ নাম: দিলীপ পাদন ঘৰ নং : ৭২ বয়স : 24 লিঙ্গ : পুৰুষ	ফটো উপলব্ধ
439	JSP1777306	নাম : লীলাকান্ত পাদন পিতাৰ নাম: লতবৰ পাদন ঘৰ নং : 73 বয়স : 55 লিঙ্গ : পুৰুষ	ফটো উপলব্ধ	440	JSP1777317	নাম : ঐয়েং পাদন স্বামীৰ নাম: লীলাকান্ত পাদন ঘৰ নং : 73 বয়স : 53 লিঙ্গ : মহিলা	ফটো উপলব্ধ	441	JSP1777328	নাম : বুদ্ধেশ্বৰ পাদন পিতাৰ নাম: লতবৰ পাদন ঘৰ নং : 73 বয়স : 43 লিঙ্গ : পুৰুষ	ফটো উপলব্ধ
442	JSP1777339	নাম : মাধৱী পাদন স্বামীৰ নাম: বুদ্ধেশ্বৰ পাদন ঘৰ নং : 73 বয়স : 41 লিঙ্গ : মহিলা	ফটো উপলব্ধ	443	JSP1782894	নাম : মিন পাদন স্বামীৰ নাম: প্ৰতীক পাদন ঘৰ নং : 73 বয়স : 35 লিঙ্গ : মহিলা	ফটো উপলব্ধ	444	JSP1777340	নাম : প্ৰতীক পাদন পিতাৰ নাম: লতবৰ পাদন ঘৰ নং : 73 বয়স : 33 লিঙ্গ : পুৰুষ	ফটো উপলব্ধ
445	JSP1783524	নাম : মনিৰাম পাদন পিতাৰ নাম: লীলাকান্ত পাদন ঘৰ নং : 73 বয়স : 32 লিঙ্গ : পুৰুষ	ফটো উপলব্ধ	446	JSP0608661	নাম : দেৱজিত পাদন পিতাৰ নাম: বুদ্ধেশ্বৰ পাদন ঘৰ নং : ৭৩ বয়স : 26 লিঙ্গ : পুৰুষ	ফটো উপলব্ধ	447	JSP0609008	নাম : ফুলন্তী ৰিছং পাদন স্বামীৰ নাম: মনিৰাম পাদন ঘৰ নং : ৭৩ বয়স : 26 লিঙ্গ : মহিলা	ফটো উপলব্ধ
448	JSP7309768	নাম : বিকুল পাদন পিতাৰ নাম: লীলাকান্ত পাদন ঘৰ নং : ৭৩ বয়স : 24 লিঙ্গ : পুৰুষ	ফটো উপলব্ধ	449	RAE0127035	নাম : অতচুৰ পাদন পিতাৰ নাম: বুদ্ধেশ্বৰ পাদন ঘৰ নং : 73 বয়স : 21 লিঙ্গ : মহিলা	ফটো উপলব্ধ	450	RAE0200048	নাম : ডেকস্বৰী পাদন স্বামীৰ নাম: বিকুল পাদন ঘৰ নং : 73 বয়স : 19 লিঙ্গ : মহিলা	ফটো উপলব্ধ



451 নাম : কিশোৰকুমাৰ পেণ্ড পিতাৰ নাম: তিলেশ্বৰ পেণ্ড ঘৰ নং : 74 বয়স : 47 লিঙ্গ : পুৰুষ	JSP1777373 ফটো উপলব্ধ	452 নাম : হেমলতা পেণ্ড স্বামীৰ নাম: কিশোৰকুমাৰ পেণ্ড ঘৰ নং : 74 বয়স : 43 লিঙ্গ : মহিলা	JSP1777384 ফটো উপলব্ধ	453 নাম : হেমা পেণ্ড পিতাৰ নাম: কিশোৰ কুমাৰ পেণ্ড ঘৰ নং : 74 বয়স : 19 লিঙ্গ : মহিলা	RAE0200147 ফটো উপলব্ধ
454 নাম : মহেন্দ্ৰ কাগয়ুং পিতাৰ নাম: ভৃগুৰাম কাগয়ুং ঘৰ নং : 75 বয়স : 49 লিঙ্গ : পুৰুষ	JSP1777419 ফটো উপলব্ধ	455 নাম : কুমাৰী কাগয়ুং স্বামীৰ নাম: মহেন্দ্ৰ কাগয়ুং ঘৰ নং : 75 বয়স : 45 লিঙ্গ : মহিলা	JSP1777420 ফটো উপলব্ধ	456 নাম : সুভাৰানী পেণ্ড কাগয়ুং স্বামীৰ নাম: লক্ষ্যনাথ কাগয়ুং ঘৰ নং : 75 বয়স : 22 লিঙ্গ : মহিলা	RAE0203943 ফটো উপলব্ধ
457 নাম : লক্ষ্যনাথ কাগয়ুং পিতাৰ নাম: মহেন্দ্ৰ কাগয়ুং ঘৰ নং : 75 বয়স : 21 লিঙ্গ : পুৰুষ	RAE0153205 ফটো উপলব্ধ	458 নাম : জয়গেশ্বৰী টায়ে স্বামীৰ নাম: অনন্ত টায়ে ঘৰ নং : 76 বয়স : 40 লিঙ্গ : মহিলা	JSP1777442 ফটো উপলব্ধ	459 নাম : ডিম্বেশ্বৰ পাইত পিতাৰ নাম: পদ্মাসিং পাইত ঘৰ নং : 77 বয়স : 57 লিঙ্গ : পুৰুষ	JSP1777453 ফটো উপলব্ধ
460 নাম : ডিলেশ্বৰী পাইট স্বামীৰ নাম: ডিম্বেশ্বৰ পাইট ঘৰ নং : 77 বয়স : 57 লিঙ্গ : মহিলা	JSP1777464 ফটো উপলব্ধ	461 নাম : ধনীৰাম পাইত পিতাৰ নাম: ডিম্বেশ্বৰ পাইত ঘৰ নং : 99 বয়স : 26 লিঙ্গ : পুৰুষ	JSP0603357 ফটো উপলব্ধ	462 নাম : মনোজ পাইত পিতাৰ নাম: ডিম্বেশ্বৰ পাইত ঘৰ নং : 99 বয়স : 26 লিঙ্গ : পুৰুষ	JSP0603365 ফটো উপলব্ধ
463 নাম : মাধুৰীমা পাংগিং পাইত স্বামীৰ নাম: হেম কান্ত পাইত ঘৰ নং : 77 বয়স : 23 লিঙ্গ : মহিলা	RAE0204016 ফটো উপলব্ধ	464 নাম : হেম কান্ত পাইত পিতাৰ নাম: ডিম্বেশ্বৰ পাইত ঘৰ নং : 99 বয়স : 22 লিঙ্গ : পুৰুষ	JSP1216506 ফটো উপলব্ধ	465 নাম : কমলা টায়ে পিতাৰ নাম: কামোৰাম টায়ে ঘৰ নং : 78 বয়স : 44 লিঙ্গ : পুৰুষ	JSP1777475 ফটো উপলব্ধ
466 নাম : সোনাৱতী টায়ে স্বামীৰ নাম: কমলা টায়ে ঘৰ নং : 78 বয়স : 42 লিঙ্গ : মহিলা	JSP1777486 ফটো উপলব্ধ	467 নাম : দিপিকা টায়ে পিতাৰ নাম: কমলা টায়ে ঘৰ নং : 78 বয়স : 19 লিঙ্গ : মহিলা	RAE0216432 ফটো উপলব্ধ	468 নাম : মোলদৈ ৰিছং স্বামীৰ নাম: কান্ত ৰিছং ঘৰ নং : 81 বয়স : 74 লিঙ্গ : মহিলা	JSP1777497 ফটো উপলব্ধ
469 নাম : টিলক ৰিছং পিতাৰ নাম: কান্ত ৰিছং ঘৰ নং : 81 বয়স : 51 লিঙ্গ : পুৰুষ	JSP3272002 ফটো উপলব্ধ	470 নাম : জতিল ৰিছং পিতাৰ নাম: কান্ত ৰিছং ঘৰ নং : 81 বয়স : 49 লিঙ্গ : পুৰুষ	JSP1777500 ফটো উপলব্ধ	471 নাম : চেনীমাই ৰিছং স্বামীৰ নাম: তিলক ৰিছং ঘৰ নং : 81 বয়স : 47 লিঙ্গ : মহিলা	JSP1777511 ফটো উপলব্ধ
472 নাম : জটিল ৰিছং পিতাৰ নাম: কান্ত টায়েং ঘৰ নং : 81 বয়স : 43 লিঙ্গ : পুৰুষ	JSP1777522 ফটো উপলব্ধ	473 নাম : কুঞ্জলতা টায়েং ৰিছং স্বামীৰ নাম: আপ্লা ৰিছং ঘৰ নং : 81 বয়স : 36 লিঙ্গ : মহিলা	JSP9122706 ফটো উপলব্ধ	474 নাম : ৰীতা ৰিছং স্বামীৰ নাম: তগীৰাম ৰিছং ঘৰ নং : 81 বয়স : 35 লিঙ্গ : মহিলা	JSP1777544 ফটো উপলব্ধ
475 নাম : আপ্লা ৰিছং পিতাৰ নাম: দলৈ ৰিছং ঘৰ নং : 81 বয়স : 35 লিঙ্গ : পুৰুষ	JSP0531699 ফটো উপলব্ধ	476 নাম : তগীৰাম ৰিছং পিতাৰ নাম: যাকা ৰিছং ঘৰ নং : 81 বয়স : 34 লিঙ্গ : পুৰুষ	JSP1777555 ফটো উপলব্ধ	477 নাম : তুলেশ্বৰ ৰিছং পিতাৰ নাম: কান্ত ৰিছং ঘৰ নং : 81 বয়স : 33 লিঙ্গ : পুৰুষ	JSP1777533 ফটো উপলব্ধ
478 নাম : ৰেবতী ৰিছং স্বামীৰ নাম: জাতিল ৰিছং ঘৰ নং : 81 বয়স : 29 লিঙ্গ : মহিলা	JSP0531939 ফটো উপলব্ধ	479 নাম : টুটুমণি পেণ্ড ৰিছং পিতাৰ নাম: তুলেশ্বৰ ৰিছং ঘৰ নং : 81 বয়স : 28 লিঙ্গ : মহিলা	JSP3042997 ফটো উপলব্ধ	480 নাম : টুটুমনি পেণ্ড ৰিছং স্বামীৰ নাম: তুলেশ্বৰ ৰিছং ঘৰ নং : 81 বয়স : 28 লিঙ্গ : মহিলা	JSP9114661 ফটো উপলব্ধ



481 নাম : যতিন ৰিছং পিতাৰ নাম: কান্ত ৰিছং ঘৰ নং : ৮১ বয়স : 27 লিঙ্গ : পুৰুষ	JSP7281777 ফটো উপলব্ধ	482 নাম : ককিৰাম ৰিছং পিতাৰ নাম: তিলক ৰিছং ঘৰ নং : 81 বয়স : 22 লিঙ্গ : পুৰুষ	JSP3279635 ফটো উপলব্ধ	483 নাম : লিলাধৰ ৰিছং পিতাৰ নাম: কান্ত ৰিছং ঘৰ নং : 82 বয়স : 45 লিঙ্গ : পুৰুষ	JSP177566 ফটো উপলব্ধ
484 নাম : জয়া ৰিছং স্বামীৰ নাম: লিলাধৰ ৰিছং ঘৰ নং : 82 বয়স : 43 লিঙ্গ : মহিলা	JSP177577 ফটো উপলব্ধ	485 নাম : গোবিন টায়েং পিতাৰ নাম: দেবেন টায়েং ঘৰ নং : 83 বয়স : 56 লিঙ্গ : পুৰুষ	JSP177588 ফটো উপলব্ধ	486 নাম : মিলারতী টায়েং স্বামীৰ নাম: অমূল্য টায়েং ঘৰ নং : 83 বয়স : 54 লিঙ্গ : মহিলা	JSP177599 ফটো উপলব্ধ
487 নাম : ধনেশ্বৰ টায়েং পিতাৰ নাম: গোবিন টায়েং ঘৰ নং : ৮৩ বয়স : 35 লিঙ্গ : পুৰুষ	JSP0675264 ফটো উপলব্ধ	488 নাম : কুঞ্জলতা টায়েং পিতাৰ নাম: অমূল্য টায়েং ঘৰ নং : ৮৩ বয়স : 34 লিঙ্গ : মহিলা	JSP0250266 ফটো উপলব্ধ	489 নাম : তৰলতা টায়েং মিলি পিতাৰ নাম: অমূল্য টায়েং ঘৰ নং : 83 বয়স : 33 লিঙ্গ : পুৰুষ	JSP177602 ফটো উপলব্ধ
490 নাম : ঘন কান্ত টায়েং পিতাৰ নাম: গোবিন টায়েং ঘৰ নং : ৮৩ বয়স : 28 লিঙ্গ : পুৰুষ	JSP0250696 ফটো উপলব্ধ	491 নাম : তিবলতা পাইত টায়েং স্বামীৰ নাম: ঘন কান্ত টায়েং ঘৰ নং : ৮৩ বয়স : 28 লিঙ্গ : মহিলা	JSP5015417 ফটো উপলব্ধ	492 নাম : আমিৰখান টায়েং পিতাৰ নাম: গোবিন টায়েং ঘৰ নং : ৮৩ বয়স : 27 লিঙ্গ : পুৰুষ	JSP0250886 ফটো উপলব্ধ
493 নাম : কুঞ্জ লতা পেগু টায়েং স্বামীৰ নাম: আমিৰখান টায়েং ঘৰ নং : ৮৩ বয়স : 27 লিঙ্গ : মহিলা	JSP5014584 ফটো উপলব্ধ	494 নাম : মনি টায়ে স্বামীৰ নাম: গোপাল টায়ে ঘৰ নং : 84 বয়স : 49 লিঙ্গ : মহিলা	JSP177624 ফটো উপলব্ধ	495 নাম : মানসজ্যোতি টায়ে পিতাৰ নাম: গোলাপ টায়ে ঘৰ নং : 84 বয়স : 19 লিঙ্গ : পুৰুষ	RAE0202846 ফটো উপলব্ধ
496 নাম : ৰীতা মিলি টায়ে স্বামীৰ নাম: মানসজ্যোতি টায়ে ঘৰ নং : 84 বয়স : 19 লিঙ্গ : মহিলা	RAE0204024 ফটো উপলব্ধ	497 নাম : কমল টায়ে পিতাৰ নাম: বেনুৰাম টায়ে ঘৰ নং : 85 বয়স : 52 লিঙ্গ : পুৰুষ	JSP177635 ফটো উপলব্ধ	498 নাম : ৰেৱতী টায়ে স্বামীৰ নাম: কমল টায়ে ঘৰ নং : 85 বয়স : 47 লিঙ্গ : মহিলা	JSP177646 ফটো উপলব্ধ
499 নাম : ধৰ্মকান্ত টায়ে পিতাৰ নাম: কমল টায়ে ঘৰ নং : 85 বয়স : 33 লিঙ্গ : পুৰুষ	JSP177657 ফটো উপলব্ধ	500 নাম : অমৰ টায়ে পিতাৰ নাম: কমল টায়ে ঘৰ নং : ৮৫ বয়স : 28 লিঙ্গ : পুৰুষ	JSP0252908 ফটো উপলব্ধ	501 নাম : কবিতা টায়ে স্বামীৰ নাম: অমৰ টায়ে ঘৰ নং : ৮৫ বয়স : 27 লিঙ্গ : মহিলা	JSP0537449 ফটো উপলব্ধ
502 নাম : ৰিমা পাদন টায়ে স্বামীৰ নাম: ধৰ্ম কান্ত টায়ে ঘৰ নং : ৮৫ বয়স : 25 লিঙ্গ : মহিলা	JSP0614065 ফটো উপলব্ধ	503 নাম : ভৱ কান্ত টায়ে পিতাৰ নাম: কমল টায়ে ঘৰ নং : ৮৫ বয়স : 24 লিঙ্গ : পুৰুষ	JSP7281959 ফটো উপলব্ধ	504 নাম : গুনৰাম টায়ে পিতাৰ নাম: বেনুৰাম টায়ে ঘৰ নং : 86 বয়স : 49 লিঙ্গ : পুৰুষ	JSP177668 ফটো উপলব্ধ
505 নাম : উৰ্মিলা টায়ে স্বামীৰ নাম: গুনৰাম টায়ে ঘৰ নং : 86 বয়স : 45 লিঙ্গ : মহিলা	JSP177679 ফটো উপলব্ধ	506 নাম : বিজু টায়ে পিতাৰ নাম: গুনৰাম টায়ে ঘৰ নং : ৮৬ বয়স : 30 লিঙ্গ : পুৰুষ	JSP0538389 ফটো উপলব্ধ	507 নাম : অঞ্জলি কুটুম টায়ে স্বামীৰ নাম: বিজু টায়ে ঘৰ নং : ৮৬ বয়স : 28 লিঙ্গ : মহিলা	JSP9122490 ফটো উপলব্ধ
508 নাম : খগেশ্বৰ টায়ে পিতাৰ নাম: গুনৰাম টায়ে ঘৰ নং : ৮৬ বয়স : 25 লিঙ্গ : পুৰুষ	JSP7309743 ফটো উপলব্ধ	509 নাম : খগেন্দ্ৰ পাদন পিতাৰ নাম: লতৰীৰ পাদন ঘৰ নং : 87 বয়স : 59 লিঙ্গ : পুৰুষ	JSP177680 ফটো উপলব্ধ	510 নাম : নিৰধা টায়ে স্বামীৰ নাম: খগেন্দ্ৰ পাদন ঘৰ নং : 87 বয়স : 55 লিঙ্গ : মহিলা	JSP177691 ফটো উপলব্ধ



<p>511</p> <p>JSP1782907</p> <p>নাম : বশিষ্ঠা পাদন পিতাৰ নাম: খগেন্দ্ৰ পাদন ঘৰ নং : ৮৭ বয়স : ৪৫ লিঙ্গ : মহিলা</p> <p>ফটো উপলব্ধ</p>	<p>512</p> <p>JSP0615963</p> <p>নাম : চুমি পাদন পিতাৰ নাম: খগেন্দ্ৰ পাদন ঘৰ নং : ৮৭ বয়স : 26 লিঙ্গ : মহিলা</p> <p>ফটো উপলব্ধ</p>	<p>513</p> <p>JSP3279452</p> <p>নাম : খনীন্দ্ৰ পাদন পিতাৰ নাম: খগেন্দ্ৰ পাদন ঘৰ নং : ৪৭ বয়স : 22 লিঙ্গ : পুৰুষ</p> <p>ফটো উপলব্ধ</p>
<p>514</p> <p>JSP1777704</p> <p>নাম : হেমন্ত মিছং পিতাৰ নাম: ধমেশ্বৰ মিছং ঘৰ নং : ৪৪ বয়স : 48 লিঙ্গ : পুৰুষ</p> <p>ফটো উপলব্ধ</p>	<p>515</p> <p>JSP1777715</p> <p>নাম : নিজৰা মিছং স্বামীৰ নাম: হেমন্ত মিছং ঘৰ নং : ৪৪ বয়স : 44 লিঙ্গ : মহিলা</p> <p>ফটো উপলব্ধ</p>	<p>516</p> <p>JSP0616557</p> <p>নাম : স্বপনালী মিছং পিতাৰ নাম: হেমন্ত মিছং ঘৰ নং : ৮৮ বয়স : 27 লিঙ্গ : মহিলা</p> <p>ফটো উপলব্ধ</p>
<p>517</p> <p>JSP1777726</p> <p>নাম : সন্তোষ মিছং পিতাৰ নাম: ধমেশ্বৰ মিছং ঘৰ নং : ৪৭ বয়স : 45 লিঙ্গ : পুৰুষ</p> <p>ফটো উপলব্ধ</p>	<p>518</p> <p>JSP1777737</p> <p>নাম : বিদ্যাবতী মিছং স্বামীৰ নাম: সন্তোষ মিছং ঘৰ নং : ৪৭ বয়স : 42 লিঙ্গ : মহিলা</p> <p>ফটো উপলব্ধ</p>	<p>519</p> <p>JSP0616425</p> <p>নাম : হেমকান্ত মিছং পিতাৰ নাম: সন্তোষ মিছং ঘৰ নং : ৮৯ বয়স : 28 লিঙ্গ : পুৰুষ</p> <p>ফটো উপলব্ধ</p>
<p>520</p> <p>JSP3299922</p> <p>নাম : প্ৰশান্ত মিছং পিতাৰ নাম: সন্তোষ মিছং ঘৰ নং : ৪৭ বয়স : 21 লিঙ্গ : পুৰুষ</p> <p>ফটো উপলব্ধ</p>	<p>521</p> <p>JSP1777759</p> <p>নাম : বেবতী মিছং স্বামীৰ নাম: উমাকান্ত মিছং ঘৰ নং : ৭০ বয়স : 49 লিঙ্গ : মহিলা</p> <p>ফটো উপলব্ধ</p>	<p>522</p> <p>JSP0616144</p> <p>নাম : বিজু পাংগীং মিছং স্বামীৰ নাম: উপেন মিছং ঘৰ নং : ৯০ বয়স : 32 লিঙ্গ : মহিলা</p> <p>ফটো উপলব্ধ</p>
<p>523</p> <p>JSP0546747</p> <p>নাম : উপেন মিছং পিতাৰ নাম: উমাকান্ত মিছং ঘৰ নং : ৯০ বয়স : 30 লিঙ্গ : পুৰুষ</p> <p>ফটো উপলব্ধ</p>	<p>524</p> <p>JSP0616250</p> <p>নাম : শতিৰাম মিছং পিতাৰ নাম: উমা কান্ত মিছং ঘৰ নং : ৯০ বয়স : 29 লিঙ্গ : পুৰুষ</p> <p>ফটো উপলব্ধ</p>	<p>525</p> <p>JSP0547018</p> <p>নাম : নন্দ মিছং পিতাৰ নাম: উমাকান্ত মিছং ঘৰ নং : ৯০ বয়স : 28 লিঙ্গ : পুৰুষ</p> <p>ফটো উপলব্ধ</p>
<p>526</p> <p>JSP0615849</p> <p>নাম : হিৰা প্ৰভা টায়ে মিছং স্বামীৰ নাম: নন্দ মিছং ঘৰ নং : ৯০ বয়স : 28 লিঙ্গ : মহিলা</p> <p>ফটো উপলব্ধ</p>	<p>527</p> <p>RAE0204040</p> <p>নাম : চিত্ৰাবতী পেগু মিছং স্বামীৰ নাম: সোতিৰাম মিছং ঘৰ নং : ৭০ বয়স : 20 লিঙ্গ : মহিলা</p> <p>ফটো উপলব্ধ</p>	<p>528</p> <p>RAE0141523</p> <p>নাম : ভদেশ্বৰ টায়ে পিতাৰ নাম: তুলেশ্বৰ টায়ে ঘৰ নং : ৭১ বয়স : 53 লিঙ্গ : পুৰুষ</p> <p>ফটো উপলব্ধ</p>
<p>529</p> <p>JSP1777771</p> <p>নাম : বিৰেন মিছং পিতাৰ নাম: ধমেশ্বৰ মিছং ঘৰ নং : ৭১ বয়স : 42 লিঙ্গ : পুৰুষ</p> <p>ফটো উপলব্ধ</p>	<p>530</p> <p>JSP1777782</p> <p>নাম : সংগীতা মিছং স্বামীৰ নাম: বিৰেন মিছং ঘৰ নং : ৭১ বয়স : 39 লিঙ্গ : মহিলা</p> <p>ফটো উপলব্ধ</p>	<p>531</p> <p>JSP1782929</p> <p>নাম : ববিতা মিছং স্বামীৰ নাম: দেৱৰাম মিছং ঘৰ নং : ৭১ বয়স : 39 লিঙ্গ : মহিলা</p> <p>ফটো উপলব্ধ</p>
<p>532</p> <p>JSP1777793</p> <p>নাম : লীলাকান্ত মিছং পিতাৰ নাম: ধমেশ্বৰ মিছং ঘৰ নং : ৭১ বয়স : 33 লিঙ্গ : পুৰুষ</p> <p>ফটো উপলব্ধ</p>	<p>533</p> <p>JSP1782918</p> <p>নাম : দিব্যবতী মিছং স্বামীৰ নাম: লীলাকান্ত মিছং ঘৰ নং : ৭১ বয়স : 30 লিঙ্গ : মহিলা</p> <p>ফটো উপলব্ধ</p>	<p>534</p> <p>JSP1783579</p> <p>নাম : দেৱৰাম মিছং পিতাৰ নাম: ধমেশ্বৰ মিছং ঘৰ নং : ৭১ বয়স : 30 লিঙ্গ : পুৰুষ</p> <p>ফটো উপলব্ধ</p>
<p>535</p> <p>RAE0175984</p> <p>নাম : দিবাকৰ টায়ে পিতাৰ নাম: ভদেশ্বৰ টায়ে ঘৰ নং : ৭১ বয়স : 19 লিঙ্গ : পুৰুষ</p> <p>ফটো উপলব্ধ</p>	<p>536</p> <p>JSP1783502</p> <p>নাম : গীতা টায়ে স্বামীৰ নাম: থানেশ্বৰ টায়ে ঘৰ নং : ৭২ বয়স : 36 লিঙ্গ : মহিলা</p> <p>ফটো উপলব্ধ</p>	<p>537</p> <p>JSP0611475</p> <p>নাম : নৱকান্ত টায়ে পিতাৰ নাম: বদেশ্বৰ টায়ে ঘৰ নং : ৯২ বয়স : 28 লিঙ্গ : পুৰুষ</p> <p>ফটো উপলব্ধ</p>
<p>538</p> <p>JSP0611491</p> <p>নাম : ববিতা মৰাং টায়ে স্বামীৰ নাম: লৱকান্ত টায়ে ঘৰ নং : ৯২ বয়স : 28 লিঙ্গ : মহিলা</p> <p>ফটো উপলব্ধ</p>	<p>539</p> <p>JSP1777839</p> <p>নাম : দুতীৰাম মিলি পিতাৰ নাম: বৰকুলা মিলি ঘৰ নং : ৭৩ বয়স : 81 লিঙ্গ : পুৰুষ</p> <p>ফটো উপলব্ধ</p>	<p>540</p> <p>JSP1777840</p> <p>নাম : সোনো মিলি স্বামীৰ নাম: দুতীৰাম মিলি ঘৰ নং : ৭৩ বয়স : 71 লিঙ্গ : মহিলা</p> <p>ফটো উপলব্ধ</p>



541 নাম : কিৰন মিলি পিতাৰ নাম: দুতিৰাম মিলি ঘৰ নং : 93 বয়স : 47 লিঙ্গ : পুৰুষ	JSP1777851 ফটো উপলব্ধ	542 নাম : মৌচুমী মিলি স্বামীৰ নাম: কিৰন মিলি ঘৰ নং : 93 বয়স : 44 লিঙ্গ : মহিলা	JSP1777862 ফটো উপলব্ধ	543 নাম : বুদ্ধেশ্বৰ মিলি পিতাৰ নাম: দুতিৰাম মিলি ঘৰ নং : 93 বয়স : 43 লিঙ্গ : পুৰুষ	JSP1777873 ফটো উপলব্ধ
544 নাম : কণমতী পাংগীং মিলি স্বামীৰ নাম: বুদ্ধেশ্বৰ মিলি ঘৰ নং : 93 বয়স : 35 লিঙ্গ : মহিলা	JSP0753228 ফটো উপলব্ধ	545 নাম : জিত মিলি পিতাৰ নাম: দুতিৰাম মিলি ঘৰ নং : 93 বয়স : 34 লিঙ্গ : পুৰুষ	JSP1777884 ফটো উপলব্ধ	546 নাম : নয়নমনি মিলি স্বামীৰ নাম: জিত মিলি ঘৰ নং : 93 বয়স : 34 লিঙ্গ : মহিলা	JSP1782930 ফটো উপলব্ধ
547 নাম : প্ৰিয়ংকা চাণ্ডি টায়ে স্বামীৰ নাম: নিত্য বৰ্জেন টায়ে ঘৰ নং : 93 বয়স : 31 লিঙ্গ : মহিলা	JSP0608232 ফটো উপলব্ধ	548 নাম : কৃতীনাথ মিলি পিতাৰ নাম: কিৰণ মিলি ঘৰ নং : 93 বয়স : 23 লিঙ্গ : পুৰুষ	JSP3279429 ফটো উপলব্ধ	549 নাম : মিনাৰাম মিলি পিতাৰ নাম: তাপাই মিলি ঘৰ নং : 94 বয়স : 59 লিঙ্গ : পুৰুষ	JSP1777919 ফটো উপলব্ধ
550 নাম : পুত মিলি স্বামীৰ নাম: মিনাৰাম মিলি ঘৰ নং : 94 বয়স : 59 লিঙ্গ : মহিলা	JSP1777920 ফটো উপলব্ধ	551 নাম : চুমি পাইত মিলি স্বামীৰ নাম: বৰ্জেনী মিলি ঘৰ নং : 98 বয়স : 43 লিঙ্গ : মহিলা	JSP0613976 ফটো উপলব্ধ	552 নাম : বৰ্জেনী মিলি পিতাৰ নাম: মিলেশ্বৰ মিলি ঘৰ নং : 94 বয়স : 40 লিঙ্গ : পুৰুষ	JSP1777931 ফটো উপলব্ধ
553 নাম : দিনাধৰ মিলি পিতাৰ নাম: মিনাৰাম মিলি ঘৰ নং : 94 বয়স : 36 লিঙ্গ : পুৰুষ	JSP1783580 ফটো উপলব্ধ	554 নাম : মনি মিলি পিতাৰ নাম: মিনেশ্বৰ মিলি ঘৰ নং : 94 বয়স : 34 লিঙ্গ : পুৰুষ	JSP1777895 ফটো উপলব্ধ	R 555 নাম : মৌচুমী মিলি পিতাৰ নাম: মিনেশ্বৰ মিলি ঘৰ নং : 94 বয়স : 33 লিঙ্গ : মহিলা	JSP1777908 ফটো উপলব্ধ
556 নাম : নয়নমনি মিলি পিতাৰ নাম: মিলেশ্বৰ মিলি ঘৰ নং : 98 বয়স : 28 লিঙ্গ : মহিলা	JSP0551788 ফটো উপলব্ধ	557 নাম : ৰিভা মিলি স্বামীৰ নাম: দিনাধৰ মিলি ঘৰ নং : 98 বয়স : 27 লিঙ্গ : মহিলা	JSP7309610 ফটো উপলব্ধ	558 নাম : খগেশ্বৰ মিলি পিতাৰ নাম: তাপাই মিলি ঘৰ নং : 95 বয়স : 49 লিঙ্গ : পুৰুষ	JSP1777942 ফটো উপলব্ধ
559 নাম : উত্তে মিলি স্বামীৰ নাম: খগেশ্বৰ মিলি ঘৰ নং : 95 বয়স : 44 লিঙ্গ : মহিলা	JSP1777953 ফটো উপলব্ধ	560 নাম : মনিকা মিলি পিতাৰ নাম: খগেশ্বৰ মিলি ঘৰ নং : 95 বয়স : 26 লিঙ্গ : মহিলা	JSP0616524 ফটো উপলব্ধ	561 নাম : নমিতা মিলি পিতাৰ নাম: খগেশ্বৰ মিলি ঘৰ নং : 95 বয়স : 21 লিঙ্গ : মহিলা	RAE0147272 ফটো উপলব্ধ
562 নাম : মধুৰাম টায়ে পিতাৰ নাম: ভানুৰাম টায়ে ঘৰ নং : 96 বয়স : 51 লিঙ্গ : পুৰুষ	JSP1777997 ফটো উপলব্ধ	563 নাম : মনি মিলি টায়ে স্বামীৰ নাম: মধুৰাম টায়ে ঘৰ নং : 96 বয়স : 47 লিঙ্গ : মহিলা	JSP1778003 ফটো উপলব্ধ	564 নাম : বলিন টায়ে পিতাৰ নাম: কাপতাম টায়ে ঘৰ নং : 96 বয়স : 45 লিঙ্গ : পুৰুষ	JSP1778014 ফটো উপলব্ধ
565 নাম : অনিমা টায়ে স্বামীৰ নাম: বলিন টায়ে ঘৰ নং : 96 বয়স : 42 লিঙ্গ : মহিলা	JSP1778025 ফটো উপলব্ধ	566 নাম : খগেশ্বৰ টায়ে পিতাৰ নাম: ভানুৰাম টায়ে ঘৰ নং : 96 বয়স : 33 লিঙ্গ : পুৰুষ	JSP1778036 ফটো উপলব্ধ	567 নাম : হিতেশ্বৰ টায়ে পিতাৰ নাম: মধুৰাম টায়ে ঘৰ নং : 96 বয়স : 26 লিঙ্গ : পুৰুষ	JSP7309537 ফটো উপলব্ধ
568 নাম : মেন্দিৰাম টায়ে পিতাৰ নাম: বলিন টায়ে ঘৰ নং : 96 বয়স : 22 লিঙ্গ : পুৰুষ	JSP3279353 ফটো উপলব্ধ	569 নাম : নন্দীতা টায়ে পিতাৰ নাম: মধুৰাম টায়ে ঘৰ নং : 96 বয়স : 22 লিঙ্গ : মহিলা	RAE0147074 ফটো উপলব্ধ	570 নাম : প্ৰদীপ টায়ে পিতাৰ নাম: ভানুৰাম টায়ে ঘৰ নং : 97 বয়স : 53 লিঙ্গ : পুৰুষ	JSP1778047 ফটো উপলব্ধ



571 নাম : কমল টায়ে পিতাৰ নাম: ঘনশ্যাম টায়ে ঘৰ নং : 97 বয়স : 51 লিঙ্গ : পুৰুষ	JSP1778069 ফটো উপলব্ধ	572 নাম : অৰুনা টায়ে স্বামীৰ নাম: কমল টায়ে ঘৰ নং : 97 বয়স : 49 লিঙ্গ : মহিলা	JSP1778070 ফটো উপলব্ধ	573 নাম : সাবিত্ৰী টায়ে স্বামীৰ নাম: প্ৰদীপ টায়ে ঘৰ নং : 97 বয়স : 47 লিঙ্গ : মহিলা	JSP1778058 ফটো উপলব্ধ
574 নাম : নিতাৰঞ্জন টায়ে পিতাৰ নাম: প্ৰদীপ টায়ে ঘৰ নং : 97 বয়স : 31 লিঙ্গ : পুৰুষ	JSP1783513 ফটো উপলব্ধ	575 নাম : কবিতা টায়ে পিতাৰ নাম: প্ৰদীপ টায়ে ঘৰ নং : 97 বয়স : 29 লিঙ্গ : মহিলা	JSP1783320 ফটো উপলব্ধ	576 নাম : অঞ্জন জ্যোতি টায়ে পিতাৰ নাম: প্ৰদীপ টায়ে ঘৰ নং : 99 বয়স : 27 লিঙ্গ : পুৰুষ	JSP0616227 ফটো উপলব্ধ
577 নাম : অনন্ত টায়ে পিতাৰ নাম: কমল টায়ে ঘৰ নং : 99 বয়স : 27 লিঙ্গ : পুৰুষ	JSP7309578 ফটো উপলব্ধ	578 নাম : পুতলা টায়ে পিতাৰ নাম: কমল টায়ে ঘৰ নং : 99 বয়স : 27 লিঙ্গ : পুৰুষ	JSP7309883 ফটো উপলব্ধ	579 নাম : ললিতা টায়ে স্বামীৰ নাম: পুতলা টায়ে ঘৰ নং : 99 বয়স : 26 লিঙ্গ : মহিলা	JSP5015623 ফটো উপলব্ধ
580 নাম : পোৱাল চন্দ্ৰ ৰিছং পিতাৰ নাম: আমেৰিকা ৰিছং ঘৰ নং : 99 বয়স : 47 লিঙ্গ : পুৰুষ	JSP1778081 ফটো উপলব্ধ	581 নাম : মেনকা ৰিছং স্বামীৰ নাম: পোৱাল ৰিছং ঘৰ নং : 99 বয়স : 45 লিঙ্গ : মহিলা	JSP1778092 ফটো উপলব্ধ	582 নাম : ৰাহুল ৰিছং পিতাৰ নাম: পোৱাল ৰিছং ঘৰ নং : 99 বয়স : 26 লিঙ্গ : পুৰুষ	JSP0616326 ফটো উপলব্ধ
583 নাম : মাইকেল ৰিছং পিতাৰ নাম: পোৱাল চন্দ্ৰ ৰিছং ঘৰ নং : 99 বয়স : 23 লিঙ্গ : পুৰুষ	JSP3307899 ফটো উপলব্ধ	584 নাম : তৰা পেণ্ড ৰিছং স্বামীৰ নাম: ৰাহুল ৰিছং ঘৰ নং : 99 বয়স : 21 লিঙ্গ : মহিলা	JSP3279338 ফটো উপলব্ধ	585 নাম : জগত পাংগিং পিতাৰ নাম: ধনীবৰ পাংগিং ঘৰ নং : 100 বয়স : 45 লিঙ্গ : পুৰুষ	JSP1778127 ফটো উপলব্ধ
586 নাম : অনিতা পাংগিং স্বামীৰ নাম: জগত পাংগিং ঘৰ নং : 100 বয়স : 36 লিঙ্গ : মহিলা	JSP1778116 ফটো উপলব্ধ	587 নাম : কৃষ্ণ কান্ত পাংগিং পিতাৰ নাম: জগত পাংগিং ঘৰ নং : 100 বয়স : 27 লিঙ্গ : পুৰুষ	JSP0616912 ফটো উপলব্ধ	588 নাম : অশীল পাংগিং পিতাৰ নাম: ৰবিকুল পাংগিং ঘৰ নং : 101 বয়স : 32 লিঙ্গ : পুৰুষ	JSP1783659 ফটো উপলব্ধ
589 নাম : হেমা পাংগিং স্বামীৰ নাম: অশীল পাংগিং ঘৰ নং : 101 বয়স : 28 লিঙ্গ : মহিলা	JSP5015037 ফটো উপলব্ধ	590 নাম : পদ্মধৰ পাংগিং পিতাৰ নাম: লবিকুৰ পাংগিং ঘৰ নং : 101 বয়স : 27 লিঙ্গ : পুৰুষ	JSP7309552 ফটো উপলব্ধ	591 নাম : ডালিমী পাংগিং স্বামীৰ নাম: পদ্মধৰ পাংগিং ঘৰ নং : 101 বয়স : 23 লিঙ্গ : মহিলা	RAE0138354 ফটো উপলব্ধ
592 নাম : মহেন্দ্ৰ পাংগিং পিতাৰ নাম: ধনীবৰ পাংগিং ঘৰ নং : 102 বয়স : 52 লিঙ্গ : পুৰুষ	JSP1778150 ফটো উপলব্ধ	593 নাম : ঘনশ্যাম পাংগিং পিতাৰ নাম: ধনীবৰ পাংগিং ঘৰ নং : 103 বয়স : 45 লিঙ্গ : পুৰুষ	JSP1778172 ফটো উপলব্ধ	594 নাম : পপেশ্বৰ পাংগিং পিতাৰ নাম: ঘনশ্যাম পাংগিং ঘৰ নং : 103 বয়স : 24 লিঙ্গ : পুৰুষ	RAE0129262 ফটো উপলব্ধ
595 নাম : নকুল পাংগিং পিতাৰ নাম: ধনীবৰ পাংগিং ঘৰ নং : 104 বয়স : 57 লিঙ্গ : পুৰুষ	JSP1778194 ফটো উপলব্ধ	596 নাম : মিলন্তী মিলি পাংগিং স্বামীৰ নাম: নকুল পাংগিং ঘৰ নং : 108 বয়স : 38 লিঙ্গ : মহিলা	JSP0614032 ফটো উপলব্ধ	597 নাম : উমেশ্বৰ পাংগিং পিতাৰ নাম: নকুল পাংগিং ঘৰ নং : 104 বয়স : 29 লিঙ্গ : পুৰুষ	JSP1783728 ফটো উপলব্ধ
598 নাম : জ্যোতা পাংগিং স্বামীৰ নাম: উমেশ্বৰ পাংগিং ঘৰ নং : 104 বয়স : 29 লিঙ্গ : মহিলা	JSP1783353 ফটো উপলব্ধ	599 নাম : মেনকা টায়ে স্বামীৰ নাম: তমেশ্বৰ টায়ে ঘৰ নং : 105 বয়স : 60 লিঙ্গ : মহিলা	JSP1778218 ফটো উপলব্ধ	600 নাম : ৰাজা টায়ে পিতাৰ নাম: তমেশ্বৰ টায়ে ঘৰ নং : 105 বয়স : 35 লিঙ্গ : পুৰুষ	JSP1783535 ফটো উপলব্ধ



601 নাম : কৰবি কাগয়ং টায়ে স্বামীৰ নাম: ৰাজা টায়ে ঘৰ নং : ১০৫ বয়স : 30 লিঙ্গ : মহিলা	JSP0614206 ফটো উপলব্ধ	602 নাম : স্টাৰ বিছং মিলি স্বামীৰ নাম: ভোগেশ মিলি ঘৰ নং : 106 বয়স : 22 লিঙ্গ : মহিলা	JSP3279312 ফটো উপলব্ধ	603 নাম : জিতেন পাইত পিতাৰ নাম: হেম পাইত ঘৰ নং : 108 বয়স : 34 লিঙ্গ : পুৰুষ	JSP1778252 ফটো উপলব্ধ
604 নাম : ঐপুল পাইত স্বামীৰ নাম: জিতেন পাইত ঘৰ নং : 108 বয়স : 32 লিঙ্গ : মহিলা	JSP1778263 ফটো উপলব্ধ	605 নাম : জীৱন্তি বিছং স্বামীৰ নাম: গকুল বিছং ঘৰ নং : ১০৮ বয়স : 30 লিঙ্গ : মহিলা	JSP5017397 ফটো উপলব্ধ	606 নাম : ভনী বিছং স্বামীৰ নাম: মিনি বিছং ঘৰ নং : ১০৮ বয়স : 28 লিঙ্গ : মহিলা	JSP7310006 ফটো উপলব্ধ
607 নাম : গকুল বিছং পিতাৰ নাম: বিদেশ্বৰ বিছং ঘৰ নং : ১০৮ বয়স : 27 লিঙ্গ : পুৰুষ	JSP7309875 ফটো উপলব্ধ	608 নাম : মিনি বিছং পিতাৰ নাম: বিদেশ্বৰ বিছং ঘৰ নং : ১০৮ বয়স : 26 লিঙ্গ : পুৰুষ	JSP7282064 ফটো উপলব্ধ	609 নাম : নিজৰা টায়ে স্বামীৰ নাম: চন্দন টায়ে ঘৰ নং : 109 বয়স : 47 লিঙ্গ : মহিলা	JSP1778285 ফটো উপলব্ধ
610 নাম : ননীতা টায়ে টায়ে পিতাৰ নাম: চন্দন টায়ে ঘৰ নং : ১০৯ বয়স : 28 লিঙ্গ : মহিলা	JSP0285759 ফটো উপলব্ধ	611 নাম : মনি কান্ত টায়ে পিতাৰ নাম: চন্দন টায়ে ঘৰ নং : ১০৯ বয়স : 26 লিঙ্গ : পুৰুষ	JSP0608554 ফটো উপলব্ধ	612 নাম : লবিতা টায়ে মাতৃৰ নাম: নিজৰা টায়ে ঘৰ নং : ১০৯ বয়স : 22 লিঙ্গ : মহিলা	JSP1224567 ফটো উপলব্ধ
613 নাম : জানমনি জিমে টায়ে স্বামীৰ নাম: মনি কান্ত টায়ে ঘৰ নং : 109 বয়স : 20 লিঙ্গ : মহিলা	RAE0204065 ফটো উপলব্ধ	614 নাম : দিব্যলতা টায়ে বিছং পিতাৰ নাম: চুনিল বিছং ঘৰ নং : ১১১ বয়স : 41 লিঙ্গ : মহিলা	JSP0289629 ফটো উপলব্ধ	615 নাম : চুনিল বিছং পিতাৰ নাম: জয়ৰাম বিছং ঘৰ নং : 111 বয়স : 41 লিঙ্গ : পুৰুষ	JSP1778309 ফটো উপলব্ধ
616 নাম : হিৰণ্য বিছং পিতাৰ নাম: জয়ৰাম বিছং ঘৰ নং : ১১১ বয়স : 29 লিঙ্গ : পুৰুষ	JSP0608653 ফটো উপলব্ধ	617 নাম : স্বৰ্ণৱতী পাংগীং বিছং স্বামীৰ নাম: হিৰণ্য বিছং ঘৰ নং : ১১১ বয়স : 28 লিঙ্গ : মহিলা	JSP0608612 ফটো উপলব্ধ	618 নাম : মনি বিছং পিতাৰ নাম: জয়ৰাম বিছং ঘৰ নং : ১১১ বয়স : 25 লিঙ্গ : মহিলা	JSP0616110 ফটো উপলব্ধ
619 নাম : জয়গুৰাম বিছং পিতাৰ নাম: ফুকন বিছং ঘৰ নং : 112 বয়স : 75 লিঙ্গ : পুৰুষ	JSP1778310 ফটো উপলব্ধ	620 নাম : বাদনন্তী বিছং স্বামীৰ নাম: জয়গুৰাম বিছং ঘৰ নং : 112 বয়স : 69 লিঙ্গ : মহিলা	JSP1778321 ফটো উপলব্ধ	621 নাম : হিৰাৱতী বিছং পিতাৰ নাম: জয়গুৰাম বিছং ঘৰ নং : 112 বয়স : 43 লিঙ্গ : মহিলা	JSP1778343 ফটো উপলব্ধ
622 নাম : ভদ্র বিছং পিতাৰ নাম: জয়গুৰাম বিছং ঘৰ নং : 112 বয়স : 30 লিঙ্গ : পুৰুষ	JSP1782941 ফটো উপলব্ধ	623 নাম : জমি টায়ে বিছং স্বামীৰ নাম: ভদ্র বিছং ঘৰ নং : ১১২ বয়স : 26 লিঙ্গ : মহিলা	JSP9123290 ফটো উপলব্ধ	624 নাম : চিৰাজ কুমাৰ টায়ে পিতাৰ নাম: বেনু টায়ে ঘৰ নং : 113 বয়স : 64 লিঙ্গ : পুৰুষ	JSP1778354 ফটো উপলব্ধ
625 নাম : উৰ্মিলা টায়ে স্বামীৰ নাম: চিৰাজ টায়ে ঘৰ নং : 113 বয়স : 54 লিঙ্গ : মহিলা	JSP1778365 ফটো উপলব্ধ	626 নাম : দিপেন টায়ে পিতাৰ নাম: চিৰাজ টায়ে ঘৰ নং : 113 বয়স : 43 লিঙ্গ : পুৰুষ	JSP1778376 ফটো উপলব্ধ	627 নাম : কিশোৰ টায়ে পিতাৰ নাম: চিৰাজ টায়ে ঘৰ নং : 113 বয়স : 41 লিঙ্গ : পুৰুষ	JSP1778387 ফটো উপলব্ধ
628 নাম : মৰমী টায়ে স্বামীৰ নাম: কিশোৰ টায়ে ঘৰ নং : 113 বয়স : 37 লিঙ্গ : মহিলা	JSP1782963 ফটো উপলব্ধ	629 নাম : ৰাহুল টায়ে পিতাৰ নাম: চিৰাজ টায়ে ঘৰ নং : 113 বয়স : 35 লিঙ্গ : পুৰুষ	JSP1782952 ফটো উপলব্ধ	630 নাম : চুমি টায়ে স্বামীৰ নাম: ৰাহুল টায়ে ঘৰ নং : 113 বয়স : 32 লিঙ্গ : মহিলা	JSP1782974 ফটো উপলব্ধ



631 নাম : টিংকু টায়ে পিতাৰ নাম: কিশোৰ টায়ে ঘৰ নং : 113 বয়স : 23 লিঙ্গ : মহিলা	RAE0183798 ফটো উপলব্ধ	632 নাম : সোনাৰ মিছং পিতাৰ নাম: যোগিৰাম মিছং ঘৰ নং : 114 বয়স : 47 লিঙ্গ : পুৰুষ	JSP1778412 ফটো উপলব্ধ	633 নাম : অনৰাধা মিছং পিতাৰ নাম: যোগিৰাম মিছং ঘৰ নং : 114 বয়স : 45 লিঙ্গ : মহিলা	JSP1778423 ফটো উপলব্ধ
634 নাম : সুচিলা মিছং স্বামীৰ নাম: সোনাৰ মিছং ঘৰ নং : 114 বয়স : 38 লিঙ্গ : মহিলা	JSP1782996 ফটো উপলব্ধ	635 নাম : নয়নমনি মিছং পিতাৰ নাম: যোগিৰাম মিছং ঘৰ নং : 114 বয়স : 37 লিঙ্গ : মহিলা	JSP1782985 ফটো উপলব্ধ	636 নাম : প্ৰণিতা মিছং পিতাৰ নাম: যোগিৰাম মিছং ঘৰ নং : 114 বয়স : 36 লিঙ্গ : মহিলা	JSP1783002 ফটো উপলব্ধ
637 নাম : বাবাতু মিছং পিতাৰ নাম: যোগিৰাম মিছং ঘৰ নং : 114 বয়স : 31 লিঙ্গ : পুৰুষ	JSP1783013 ফটো উপলব্ধ	638 নাম : বিজমনি মেদকু মিছং স্বামীৰ নাম: বাবাতু মিছং ঘৰ নং : 114 বয়স : 30 লিঙ্গ : মহিলা	JSP0753103 ফটো উপলব্ধ	639 নাম : লহৰাম মিছং পিতাৰ নাম: উকুৰাম মিছং ঘৰ নং : 115 বয়স : 75 লিঙ্গ : পুৰুষ	JSP1778445 ফটো উপলব্ধ
640 নাম : অনজ্যোতি মিছং স্বামীৰ নাম: গুৰুজী মিছং ঘৰ নং : 115 বয়স : 35 লিঙ্গ : মহিলা	JSP1783433 ফটো উপলব্ধ	641 নাম : ৰিতু মিছং স্বামীৰ নাম: যতিন মিছং ঘৰ নং : 115 বয়স : 32 লিঙ্গ : মহিলা	JSP9114828 ফটো উপলব্ধ	642 নাম : যতিন মিছং পিতাৰ নাম: লহৰাম মিছং ঘৰ নং : 115 বয়স : 28 লিঙ্গ : পুৰুষ	JSP0616854 ফটো উপলব্ধ
643 নাম : প্ৰেমৰাম মিছং পিতাৰ নাম: আইৰাম মিছং ঘৰ নং : 116 বয়স : 43 লিঙ্গ : পুৰুষ	JSP1778490 ফটো উপলব্ধ	644 নাম : কানন মিছং স্বামীৰ নাম: প্ৰেমৰাম মিছং ঘৰ নং : 116 বয়স : 41 লিঙ্গ : মহিলা	JSP1783024 ফটো উপলব্ধ	645 নাম : মিঠাৰাম মিছং পিতাৰ নাম: আইৰাম মিছং ঘৰ নং : 116 বয়স : 38 লিঙ্গ : পুৰুষ	JSP1778503 ফটো উপলব্ধ
646 নাম : দীপিকা মিছং পিতাৰ নাম: আইৰাম মিছং ঘৰ নং : 116 বয়স : 33 লিঙ্গ : মহিলা	JSP1783035 ফটো উপলব্ধ	647 নাম : জিনামনি মিছং পিতাৰ নাম: আইৰাম মিছং ঘৰ নং : 116 বয়স : 28 লিঙ্গ : মহিলা	JSP0293209 ফটো উপলব্ধ	648 নাম : প্ৰতাপ মিছং পিতাৰ নাম: উকুৰাম মিছং ঘৰ নং : 117 বয়স : 72 লিঙ্গ : পুৰুষ	JSP1778514 ফটো উপলব্ধ
649 নাম : তৰানী মিছং স্বামীৰ নাম: প্ৰতাপ মিছং ঘৰ নং : 117 বয়স : 67 লিঙ্গ : মহিলা	JSP1778525 ফটো উপলব্ধ	650 নাম : গোপাল মিছং পিতাৰ নাম: প্ৰতাপ মিছং ঘৰ নং : 117 বয়স : 33 লিঙ্গ : পুৰুষ	JSP1783046 ফটো উপলব্ধ	651 নাম : দেৱজিত মিছং পিতাৰ নাম: লীলাৰাম মিছং ঘৰ নং : 119 বয়স : 30 লিঙ্গ : পুৰুষ	JSP0024406 ফটো উপলব্ধ
652 নাম : অনমাই মিছং পিতাৰ নাম: লীলা মী মিছং ঘৰ নং : 119 বয়স : 28 লিঙ্গ : মহিলা	JSP0024638 ফটো উপলব্ধ	653 নাম : গীতামনি পেগু মিছং স্বামীৰ নাম: খগেশ্বৰ মিছং ঘৰ নং : 117 বয়স : 28 লিঙ্গ : মহিলা	RAE0153809 ফটো উপলব্ধ	654 নাম : খগেশ্বৰ মিছং পিতাৰ নাম: লীলাৰাম মিছং ঘৰ নং : 119 বয়স : 27 লিঙ্গ : পুৰুষ	JSP0616920 ফটো উপলব্ধ
655 নাম : মঞ্জু সোনোৱাল মিছং স্বামীৰ নাম: দেৱজিত মিছং ঘৰ নং : 117 বয়স : 21 লিঙ্গ : মহিলা	RAE0154823 ফটো উপলব্ধ	656 নাম : লন্দন মিছং পিতাৰ নাম: প্ৰতাপ মিছং ঘৰ নং : 118 বয়স : 47 লিঙ্গ : পুৰুষ	JSP1778536 ফটো উপলব্ধ	657 নাম : হেমলতা মিছং স্বামীৰ নাম: লন্দন মিছং ঘৰ নং : 118 বয়স : 44 লিঙ্গ : মহিলা	JSP1778547 ফটো উপলব্ধ
658 নাম : কালিৰাম মিছং পিতাৰ নাম: উকুমাৰ মিছং ঘৰ নং : 120 বয়স : 81 লিঙ্গ : পুৰুষ	JSP1778558 ফটো উপলব্ধ	659 নাম : লীলাৱতী মিছং স্বামীৰ নাম: কালিৰাম মিছং ঘৰ নং : 120 বয়স : 77 লিঙ্গ : মহিলা	JSP1778569 ফটো উপলব্ধ	660 নাম : বগাচাপ মিছং পিতাৰ নাম: কালিৰাম মিছং ঘৰ নং : 120 বয়স : 46 লিঙ্গ : পুৰুষ	JSP1778570 ফটো উপলব্ধ



661 নাম : সদানন্দ মিছং পিতাৰ নাম: কালিকৰাম মিছং ঘৰ নং : 120 বয়স : 44 লিঙ্গ : পুৰুষ	JSP1778581 ফটো উপলব্ধ	662 নাম : সুৰেন মিছং পিতাৰ নাম: কালিকৰাম মিছং ঘৰ নং : 120 বয়স : 42 লিঙ্গ : পুৰুষ	JSP1778592 ফটো উপলব্ধ	663 নাম : মিনা মিছং স্বামীৰ নাম: বগাচাব মিছং ঘৰ নং : 120 বয়স : 40 লিঙ্গ : মহিলা	JSP7281876 ফটো উপলব্ধ
664 নাম : তৰামাই কামান মিছং স্বামীৰ নাম: লবিৰাম মিছং ঘৰ নং : 120 বয়স : 40 লিঙ্গ : মহিলা	JSP3279536 ফটো উপলব্ধ	665 নাম : বুচিবালা মিছং স্বামীৰ নাম: সুৰেণ মিছং ঘৰ নং : 120 বয়স : 38 লিঙ্গ : মহিলা	JSP1783057 ফটো উপলব্ধ	666 নাম : জুনমনি মিছং স্বামীৰ নাম: সদানন্দ মিছং ঘৰ নং : 120 বয়স : 37 লিঙ্গ : মহিলা	JSP0570507 ফটো উপলব্ধ
667 নাম : লবিৰাম মিছং পিতাৰ নাম: কালিকৰাম মিছং ঘৰ নং : 120 বয়স : 31 লিঙ্গ : পুৰুষ	JSP7309727 ফটো উপলব্ধ	668 নাম : জীৱন চন্দ্ৰ মিলি পিতাৰ নাম: মুক্তনাথ মিলি ঘৰ নং : 121 বয়স : 67 লিঙ্গ : পুৰুষ	JSP9114281 ফটো উপলব্ধ	669 নাম : উমাৱতী মিলি স্বামীৰ নাম: জে চি মিলি ঘৰ নং : 121 বয়স : 57 লিঙ্গ : মহিলা	JSP7310014 ফটো উপলব্ধ
670 নাম : বিজয় মিলি স্বামীৰ নাম: দুৰ্গা প্ৰসাদ মিলি ঘৰ নং : 121 বয়স : 53 লিঙ্গ : মহিলা	JSP1783068 ফটো উপলব্ধ	671 নাম : জ্যোতি প্ৰসাদ মিলি পিতাৰ নাম: কংসৰাম মিলি ঘৰ নং : 121 বয়স : 43 লিঙ্গ : পুৰুষ	JSP1778627 ফটো উপলব্ধ	672 নাম : মনিকা পেগু মিলি স্বামীৰ নাম: নোবো কান্ত মিলি ঘৰ নং : 121 বয়স : 20 লিঙ্গ : মহিলা	RAE0204081 ফটো উপলব্ধ
673 নাম : নৱ কান্ত মিলি পিতাৰ নাম: জীৱন চন্দ্ৰ মিলি ঘৰ নং : 121 বয়স : 30 লিঙ্গ : পুৰুষ	JSP0616045 ফটো উপলব্ধ	674 নাম : উজ্জ্বল মিলি পিতাৰ নাম: জীৱন চন্দ্ৰ মিলি ঘৰ নং : 121 বয়স : 28 লিঙ্গ : পুৰুষ	JSP0615948 ফটো উপলব্ধ	675 নাম : মতিৰাম মিলি পিতাৰ নাম: বাপুৰাম মিলি ঘৰ নং : 122 বয়স : 68 লিঙ্গ : পুৰুষ	JSP1778649 ফটো উপলব্ধ
676 নাম : পটেশ্বৰী মিলি স্বামীৰ নাম: মতিৰাম মিলি ঘৰ নং : 122 বয়স : 68 লিঙ্গ : মহিলা	JSP1778650 ফটো উপলব্ধ	677 নাম : ৰূপা মিলি স্বামীৰ নাম: হৰকান্ত মিলি ঘৰ নং : 122 বয়স : 48 লিঙ্গ : মহিলা	JSP0299867 ফটো উপলব্ধ	678 নাম : তুলাৰাম মিলি পিতাৰ নাম: মতিৰাম মিলি ঘৰ নং : 122 বয়স : 43 লিঙ্গ : পুৰুষ	JSP1778672 ফটো উপলব্ধ
679 নাম : ৰূপালী মিলি পিতাৰ নাম: মতিৰাম মিলি ঘৰ নং : 122 বয়স : 32 লিঙ্গ : মহিলা	JSP1783091 ফটো উপলব্ধ	680 নাম : ৰনোজ মিলি পিতাৰ নাম: মতিৰাম মিলি ঘৰ নং : 122 বয়স : 31 লিঙ্গ : পুৰুষ	JSP1783080 ফটো উপলব্ধ	681 নাম : কুঞ্জলতা মিলি স্বামীৰ নাম: তুলাৰাম মিলি ঘৰ নং : 122 বয়স : 28 লিঙ্গ : মহিলা	JSP5013065 ফটো উপলব্ধ
682 নাম : বিদ্যাধৰ মিলি পিতাৰ নাম: হৰকান্ত মিলি ঘৰ নং : 123 বয়স : 28 লিঙ্গ : পুৰুষ	JSP0753244 ফটো উপলব্ধ	683 নাম : জ্যোতা টায়ে মিলি স্বামীৰ নাম: বিদ্যাধৰ মিলি ঘৰ নং : 123 বয়স : 27 লিঙ্গ : মহিলা	JSP9122763 ফটো উপলব্ধ	684 নাম : বৈশ্য টাৰ স্বামীৰ নাম: বিনোদ টাৰ ঘৰ নং : 128 বয়স : 49 লিঙ্গ : মহিলা	JSP1778741 ফটো উপলব্ধ
685 নাম : ইন্দ্ৰজিৎ টাৰ পিতাৰ নাম: বিনোদ টাৰ ঘৰ নং : 128 বয়স : 34 লিঙ্গ : পুৰুষ	JSP1778763 ফটো উপলব্ধ	686 নাম : ৰিপা টাৰ স্বামীৰ নাম: ইন্দ্ৰজীত টাছ ঘৰ নং : 128 বয়স : 34 লিঙ্গ : মহিলা	JSP1783411 ফটো উপলব্ধ	687 নাম : ৰাহুল টাৰ পিতাৰ নাম: বিনোদ টাৰ ঘৰ নং : 128 বয়স : 31 লিঙ্গ : পুৰুষ	JSP0616359 ফটো উপলব্ধ
688 নাম : তেজা মৰাং পিতাৰ নাম: উমেশ্বৰ মৰাং ঘৰ নং : 128 বয়স : 27 লিঙ্গ : মহিলা	JSP0615971 ফটো উপলব্ধ	689 নাম : তেজা টাৰ স্বামীৰ নাম: ৰাহুল টাৰ ঘৰ নং : 128 বয়স : 27 লিঙ্গ : মহিলা	JSP3279460 ফটো উপলব্ধ	690 নাম : জাহ্নবিন টাৰ পিতাৰ নাম: বিনোদ টাৰ ঘৰ নং : 128 বয়স : 23 লিঙ্গ : মহিলা	JSP3279445 ফটো উপলব্ধ



691 নাম : কুমলী মিলি স্বামীৰ নাম: শিশুপাল মিলি ঘৰ নং : 131 বয়স : 57 লিঙ্গ : মহিলা	JSP1778785 ফটো উপলব্ধ	692 নাম : ডালিমি মিলি স্বামীৰ নাম: মুন মিলি ঘৰ নং : 131 বয়স : 32 লিঙ্গ : মহিলা	JSP0308908 ফটো উপলব্ধ	693 নাম : দণ্ডিৰাম মিলি পিতাৰ নাম: শিশুপাল মিলি ঘৰ নং : 131 বয়স : 30 লিঙ্গ : পুৰুষ	JSP0616805 ফটো উপলব্ধ
694 নাম : চন্দ্ৰ কান্ত মিলি পিতাৰ নাম: শিশুপাল মিলি ঘৰ নং : 131 বয়স : 30 লিঙ্গ : পুৰুষ	JSP0616813 ফটো উপলব্ধ	695 নাম : মুন মিলি পিতাৰ নাম: শিশুপাল মিলি ঘৰ নং : 131 বয়স : 28 লিঙ্গ : পুৰুষ	JSP0616268 ফটো উপলব্ধ	696 নাম : প্ৰিয়ংকা পাইত মিলি স্বামীৰ নাম: কাম্পুলোং মিলি ঘৰ নং : 131 বয়স : 28 লিঙ্গ : মহিলা	JSP7282015 ফটো উপলব্ধ
697 নাম : কাজল মিলি পিতাৰ নাম: শিকুপাল মিলি ঘৰ নং : 131 বয়স : 27 লিঙ্গ : মহিলা	JSP0609073 ফটো উপলব্ধ	698 নাম : নন্দিতা টায়ে মিলি স্বামীৰ নাম: দান্দৰাম মিলি ঘৰ নং : 131 বয়স : 26 লিঙ্গ : মহিলা	JSP0614214 ফটো উপলব্ধ	699 নাম : পূৰ্ণিমা পাংগিং মিলি স্বামীৰ নাম: চন্দ্ৰ কান্ত মিলি ঘৰ নং : 131 বয়স : 25 লিঙ্গ : মহিলা	JSP9123399 ফটো উপলব্ধ
700 নাম : কাম্পুল মিলি পিতাৰ নাম: শিশুপাল মিলি ঘৰ নং : 131 বয়স : 24 লিঙ্গ : পুৰুষ	JSP7309966 ফটো উপলব্ধ	E 701 নাম : জোনাৰতী টায়ে স্বামীৰ নাম: কাৰমুক টায়ে ঘৰ নং : 132 বয়স : 62 লিঙ্গ : মহিলা	JSP1778809 ফটো উপলব্ধ	702 নাম : বুদ্ধেশ্বৰ টায়ে পিতাৰ নাম: কামুৰাম টায়ে ঘৰ নং : 132 বয়স : 44 লিঙ্গ : পুৰুষ	JSP1778810 ফটো উপলব্ধ
703 নাম : কুমাৰী টায়ে স্বামীৰ নাম: বুদ্ধেশ্বৰ টায়ে ঘৰ নং : 132 বয়স : 42 লিঙ্গ : মহিলা	JSP1778821 ফটো উপলব্ধ	704 নাম : দেবচৰণ টায়ে পিতাৰ নাম: কাৰমুক টায়ে ঘৰ নং : 132 বয়স : 36 লিঙ্গ : পুৰুষ	JSP1783104 ফটো উপলব্ধ	705 নাম : তুলিকা মিলি টায়ে স্বামীৰ নাম: দেৱচৰণ টায়ে ঘৰ নং : 132 বয়স : 34 লিঙ্গ : মহিলা	JSP9114646 ফটো উপলব্ধ
706 নাম : ভৱ কান্ত টায়ে পিতাৰ নাম: নিল কান্ত টায়ে ঘৰ নং : 132 বয়স : 27 লিঙ্গ : পুৰুষ	JSP9122599 ফটো উপলব্ধ	707 নাম : কুহিমা মেদক টায়ে স্বামীৰ নাম: ভৱকান্ত টায়ে ঘৰ নং : 132 বয়স : 25 লিঙ্গ : মহিলা	JSP3279718 ফটো উপলব্ধ	708 নাম : নীলকান্ত টায়ে পিতাৰ নাম: উকুধৰ টায়ে ঘৰ নং : 133 বয়স : 49 লিঙ্গ : পুৰুষ	JSP1778832 ফটো উপলব্ধ
709 নাম : উমাৱতী টায়ে স্বামীৰ নাম: লিলাকান্ত মিছং ঘৰ নং : 133 বয়স : 47 লিঙ্গ : মহিলা	JSP1778843 ফটো উপলব্ধ	710 নাম : মলয়া পেগু মিলি স্বামীৰ নাম: উকিল চন্দ্ৰ মিলি ঘৰ নং : 133 বয়স : 37 লিঙ্গ : মহিলা	JSP9123001 ফটো উপলব্ধ	711 নাম : জাহ্নমিন মিলি টায়ে স্বামীৰ নাম: বিশ্বজিত টায়ে ঘৰ নং : 133 বয়স : 30 লিঙ্গ : মহিলা	JSP9123316 ফটো উপলব্ধ
712 নাম : অনুপমা মিলি পিতাৰ নাম: পানীৰাম মিলি ঘৰ নং : 133 বয়স : 30 লিঙ্গ : মহিলা	JSP7281983 ফটো উপলব্ধ	713 নাম : বিশ্বজিত টায়ে পিতাৰ নাম: নিলাকান্ত টায়ে ঘৰ নং : 133 বয়স : 27 লিঙ্গ : পুৰুষ	JSP0310466 ফটো উপলব্ধ	714 নাম : পানীৰাম মিলি পিতাৰ নাম: তাপাই মিলি ঘৰ নং : 134 বয়স : 67 লিঙ্গ : পুৰুষ	JSP1778854 ফটো উপলব্ধ
715 নাম : তগৰ মিলি স্বামীৰ নাম: পানীৰাম মিলি ঘৰ নং : 134 বয়স : 64 লিঙ্গ : মহিলা	JSP1778865 ফটো উপলব্ধ	716 নাম : উকিল চন্দ্ৰ মিলি পিতাৰ নাম: পানীৰাম মিলি ঘৰ নং : 134 বয়স : 42 লিঙ্গ : পুৰুষ	JSP1778876 ফটো উপলব্ধ	717 নাম : দীপিকা মিলি পিতাৰ নাম: পানীৰাম মিলি ঘৰ নং : 134 বয়স : 36 লিঙ্গ : মহিলা	JSP1783115 ফটো উপলব্ধ
718 নাম : তুলিকা মিলি টায়ে স্বামীৰ নাম: দেৱচৰণ টায়ে ঘৰ নং : 134 বয়স : 31 লিঙ্গ : মহিলা	JSP1783126 ফটো উপলব্ধ	719 নাম : মিলন মিলি পিতাৰ নাম: দুতিৰাম মিলি ঘৰ নং : 135 বয়স : 45 লিঙ্গ : পুৰুষ	JSP1778898 ফটো উপলব্ধ	720 নাম : শকুন্তলা মিলি স্বামীৰ নাম: মিলন মিলি ঘৰ নং : 135 বয়স : 45 লিঙ্গ : মহিলা	JSP1778901 ফটো উপলব্ধ



# 721 নাম : শিৱনাথ মিলি পিতাৰ নাম: মিলন মিলি ঘৰ নং : ১৩৫ বয়স : 33 লিঙ্গ : পুৰুষ	JSP0311795 ফটো উপলব্ধ	722 নাম : বনিমা মিলি পিতাৰ নাম: মিলন মিলি ঘৰ নং : ১৩৫ বয়স : 27 লিঙ্গ : মহিলা	JSP0311845 ফটো উপলব্ধ	723 নাম : দেৱজিৎ মিলি পিতাৰ নাম: মিলন মিলি ঘৰ নং : 135 বয়স : 26 লিঙ্গ : পুৰুষ	JSP0753251 ফটো উপলব্ধ
724 নাম : মমি টায়ে মিলি স্বামীৰ নাম: শিৱনাথ মিলি ঘৰ নং : 135 বয়স : 26 লিঙ্গ : মহিলা	JSP3279494 ফটো উপলব্ধ	725 নাম : আকাশ মিলি পিতাৰ নাম: মিলন মিলি ঘৰ নং : 135 বয়স : 25 লিঙ্গ : পুৰুষ	JSP0753236 ফটো উপলব্ধ	726 নাম : দুৰ্ণকান্ত মিলি পিতাৰ নাম: লুকাই মিলি ঘৰ নং : 136 বয়স : 54 লিঙ্গ : পুৰুষ	JSP1778956 ফটো উপলব্ধ
727 নাম : দুৰ্ণেশ্বৰ মিলি পিতাৰ নাম: লুকাই মিলি ঘৰ নং : 136 বয়স : 49 লিঙ্গ : পুৰুষ	JSP1778967 ফটো উপলব্ধ	728 নাম : কাচনমতী মিলি স্বামীৰ নাম: হৰিনাথ মিলি ঘৰ নং : 136 বয়স : 45 লিঙ্গ : মহিলা	JSP1778945 ফটো উপলব্ধ	729 নাম : সংগীতা মিলি স্বামীৰ নাম: দুৰ্ণেশ্বৰ মিলি ঘৰ নং : 136 বয়স : 44 লিঙ্গ : মহিলা	JSP1778978 ফটো উপলব্ধ
730 নাম : ৰবিন মিলি পিতাৰ নাম: লুকাই মিলি ঘৰ নং : 136 বয়স : 42 লিঙ্গ : মহিলা	JSP1778989 ফটো উপলব্ধ	731 নাম : জিৰমনি মিলি স্বামীৰ নাম: ইন্দ্ৰ মিলি ঘৰ নং : 136 বয়স : 41 লিঙ্গ : মহিলা	JSP1779006 ফটো উপলব্ধ	732 নাম : ইন্দ্ৰ মিলি পিতাৰ নাম: লুকুমাই মিলি ঘৰ নং : 136 বয়স : 39 লিঙ্গ : পুৰুষ	JSP1778990 ফটো উপলব্ধ
733 নাম : বিষ্ণুপ্ৰিয়া মিলি স্বামীৰ নাম: দুৰ্ণকান্ত মিলি ঘৰ নং : 136 বয়স : 37 লিঙ্গ : মহিলা	JSP1783137 ফটো উপলব্ধ	734 নাম : ললিতা মিলি স্বামীৰ নাম: ৰবিন মিলি ঘৰ নং : 136 বয়স : 37 লিঙ্গ : মহিলা	JSP1783148 ফটো উপলব্ধ	735 নাম : সত্যৱতী টায়ে স্বামীৰ নাম: পেমল টায়ে ঘৰ নং : 136 বয়স : 32 লিঙ্গ : মহিলা	JSP1779017 ফটো উপলব্ধ
736 নাম : অবিৰাম মিলি পিতাৰ নাম: হৰিনাথ মিলি ঘৰ নং : ১৩৬ বয়স : 32 লিঙ্গ : পুৰুষ	JSP0616706 ফটো উপলব্ধ	737 নাম : চৰিতা মিলি পিতাৰ নাম: হৰিনাথ মিলি ঘৰ নং : ১৩৬ বয়স : 30 লিঙ্গ : মহিলা	JSP0611293 ফটো উপলব্ধ	738 নাম : পদ্ম কুম্ভী মিলি পিতাৰ নাম: লুকাই মিলি ঘৰ নং : ১৩৬ বয়স : 29 লিঙ্গ : মহিলা	JSP0611319 ফটো উপলব্ধ
739 নাম : জোনালী মিলি পিতাৰ নাম: হৰিনাথ মিলি ঘৰ নং : ১৩৬ বয়স : 29 লিঙ্গ : মহিলা	JSP0611343 ফটো উপলব্ধ	740 নাম : দিতি মণি পেগু মিলি স্বামীৰ নাম: অবিৰাম মিলি ঘৰ নং : 136 বয়স : 25 লিঙ্গ : মহিলা	JSP3279254 ফটো উপলব্ধ	741 নাম : লবিতা মিলি পিতাৰ নাম: হৰিনাথ মিলি ঘৰ নং : 136 বয়স : 25 লিঙ্গ : মহিলা	RAE0200097 ফটো উপলব্ধ
742 নাম : ডালিমজ্যোতি মিলি পিতাৰ নাম: দুৰ্ণেশ্বৰ মিলি ঘৰ নং : 136 বয়স : 22 লিঙ্গ : পুৰুষ	JSP3279544 ফটো উপলব্ধ	743 নাম : জিটল মিলি পিতাৰ নাম: ৰবিন মিলি ঘৰ নং : 136 বয়স : 22 লিঙ্গ : পুৰুষ	JSP3279601 ফটো উপলব্ধ	744 নাম : শংকনাথ মিলি পিতাৰ নাম: ৰবিন মিলি ঘৰ নং : 136 বয়স : 19 লিঙ্গ : পুৰুষ	RAE0127142 ফটো উপলব্ধ
745 নাম : ভোগেশ মিলি পিতাৰ নাম: দুৰ্ণেশ্বৰ মিলি ঘৰ নং : ১৩৬খ বয়স : 24 লিঙ্গ : পুৰুষ	JSP7309909 ফটো উপলব্ধ	746 নাম : ভাইটি মিলি পিতাৰ নাম: দুৰ্ণেশ্বৰ মিলি ঘৰ নং : 137 বয়স : 35 লিঙ্গ : পুৰুষ	JSP1779039 ফটো উপলব্ধ	747 নাম : ৰুপা মিলি পিতাৰ নাম: ভাইটি মিলি ঘৰ নং : 137 বয়স : 34 লিঙ্গ : মহিলা	JSP1779028 ফটো উপলব্ধ
748 নাম : বুদ্ধেশ্বৰ মিলি পিতাৰ নাম: ইন্দ্ৰেশ্বৰ মিলি ঘৰ নং : 137 বয়স : 32 লিঙ্গ : পুৰুষ	JSP1783626 ফটো উপলব্ধ	749 নাম : যিচ কাগয়ং পিতাৰ নাম: বিষ্ণুৰাম কাগয়ং ঘৰ নং : ১৪২ বয়স : 26 লিঙ্গ : পুৰুষ	JSP7309818 ফটো উপলব্ধ	750 নাম : তুহিনা টালু পাংগীং স্বামীৰ নাম: খগেশ্বৰ পাংগীং ঘৰ নং : ২২৮ বয়স : 34 লিঙ্গ : মহিলা	JSP0614271 ফটো উপলব্ধ



751

JSP1779040

নাম : ৰূপৱতী টায়ে
স্বামীৰ নাম : উপেন টায়ে
ঘৰ নং : 525
বয়স : 38 লিঙ্গ : মহিলা

ফটো উপলব্ধ



752	1	RAE0243998
নাম : প্ৰিয়ংকা মিলি পিতাৰ নাম: গোপাল মিলি ঘৰ নং : 8৬ বয়স : 18 লিঙ্গ : মহিলা		
ফটো উপলব্ধ		

753	1	RAE0244012
নাম : উজ্জল টায়ে পিতাৰ নাম: বলিন টায়ে ঘৰ নং : ৯৬ বয়স : 18 লিঙ্গ : পুৰুষ		
ফটো উপলব্ধ		

754	1	RAE0245878
নাম : খগেশ্বৰী বিছং টায়ে স্বামীৰ নাম: হিতেশ্বৰ টায়ে ঘৰ নং : 8২ বয়স : 24 লিঙ্গ : মহিলা		
ফটো উপলব্ধ		

755	1	RAE0250001
নাম : কৰিস্মা টায়ে পিতাৰ নাম: দিনেশ টায়ে ঘৰ নং : ৬১ বয়স : 18 লিঙ্গ : মহিলা		
ফটো উপলব্ধ		

756	1	RAE0250084
নাম : লক্ষ্মনাথ টায়ে পিতাৰ নাম: হিতেশ্বৰ টায়ে ঘৰ নং : 8২ বয়স : 18 লিঙ্গ : পুৰুষ		
ফটো উপলব্ধ		

757	1	RAE0250522
নাম : প্ৰবাহ বিছং পিতাৰ নাম: চোমবৰ বিছং ঘৰ নং : ৫২ বয়স : 19 লিঙ্গ : পুৰুষ		
ফটো উপলব্ধ		

758	1	RAE0250662
নাম : অঞ্জমনি টাছ মাতৃৰ নাম: আপ্পুন টাছ ঘৰ নং : ৩৩ বয়স : 19 লিঙ্গ : মহিলা		
ফটো উপলব্ধ		

759	1	RAE0259580
নাম : তুমি বিছং টায়ে স্বামীৰ নাম: পদ্মচন টায়ে ঘৰ নং : ৩০ বয়স : 30 লিঙ্গ : মহিলা		
ফটো উপলব্ধ		

760	1	RAE0263350
নাম : কৃশ টায়ে পিতাৰ নাম: নৱ কান্ত টায়ে ঘৰ নং : ৬ বয়স : 19 লিঙ্গ : পুৰুষ		
ফটো উপলব্ধ		

761	1	RAE0264846
নাম : সুস্মিতা বিছং পিতাৰ নাম: উকেশ্বৰ টায়ে ঘৰ নং : 8০ বয়স : 18 লিঙ্গ : মহিলা		
ফটো উপলব্ধ		

762	1	RAE0264945
নাম : জোনালী দলে টায়ে স্বামীৰ নাম: কমল টায়ে ঘৰ নং : 35 ক বয়স : 26 লিঙ্গ : মহিলা		
ফটো উপলব্ধ		

763	1	RAE0273540
নাম : শচীন পাংগিং মাতৃৰ নাম: এপুলি পাংগিং ঘৰ নং : ২৯ বয়স : 18 লিঙ্গ : পুৰুষ		
ফটো উপলব্ধ		

764	1	RAE0273581
নাম : মধুৰিমা পাংগিং পাইত স্বামীৰ নাম: হেম কান্ত পাইত ঘৰ নং : ৭৭ বয়স : 22 লিঙ্গ : মহিলা		
ফটো উপলব্ধ		

765	1	RAE0275107
নাম : চুচেন টায়ে পিতাৰ নাম: অনিল টায়ে ঘৰ নং : ৬১ বয়স : 21 লিঙ্গ : পুৰুষ		
ফটো উপলব্ধ		

766	1	RAE0275388
নাম : অজয় টায়ে পিতাৰ নাম: ভূৱন টায়ে ঘৰ নং : 13 বয়স : 19 লিঙ্গ : পুৰুষ		
ফটো উপলব্ধ		

767	1	RAE0275990
নাম : মনিকা বিছং পিতাৰ নাম: লিলাধৰ বিছং ঘৰ নং : 82 বয়স : 22 লিঙ্গ : মহিলা		
ফটো উপলব্ধ		

768	1	RAE0276048
নাম : শ্ৰেণী দলে টায়ে স্বামীৰ নাম: চুচেন টায়ে ঘৰ নং : ৬১ বয়স : 19 লিঙ্গ : মহিলা		
ফটো উপলব্ধ		

769	1	RAE0276188
নাম : খগেশ্বৰী টায়ে পিতাৰ নাম: উপেন টায়ে ঘৰ নং : ৬১ বয়স : 20 লিঙ্গ : মহিলা		
ফটো উপলব্ধ		

770	1	RAE0277269
নাম : বৰ্ষা টায়ে পিতাৰ নাম: কিশোৰ টায়ে ঘৰ নং : ১১৩ বয়স : 18 লিঙ্গ : মহিলা		
ফটো উপলব্ধ		

771	1	RAE0277350
নাম : প্ৰভাৱতী টায়ে মাতৃৰ নাম: জয়গেশ্বৰী টায়ে ঘৰ নং : ৭৮ বয়স : 22 লিঙ্গ : মহিলা		
ফটো উপলব্ধ		



772	1	RAE0281121
নাম : কল্পৰঞ্জন মিছং পিতাৰ নাম: সন্তোষ মিছং ঘৰ নং : 89 বয়স : 18 লিঙ্গ : পুৰুষ		ফটো উপলব্ধ

773	1	RAE0283978
নাম : নন্দীৰাম বিছং পিতাৰ নাম: হৰিৰাম বিছং ঘৰ নং : ৫৩ বয়স : 18 লিঙ্গ : পুৰুষ		ফটো উপলব্ধ

774	1	RAE0283994
নাম : চম্পাৱতী পাংগিং মিলি স্বামীৰ নাম: ডালিমজ্যোতি মিলি ঘৰ নং : ১৩৬ বয়স : 18 লিঙ্গ : মহিলা		ফটো উপলব্ধ

ভোটাৰৰ সাৰাংশ

A) ভোটাৰৰ সংখ্যা

	তালিকাৰ প্ৰকাৰ	তালিকাৰ চিনাক্তকৰণ	ভোটাৰৰ সংখ্যা							
			পুৰুষ	মহিলা	৩য় লিঙ্গ	মুঠ				
I	মূল তালিকা	মূল তালিকা	বিশেষ সংশোধন, 2026 চনৰ পূৰ্বৰ 2025 চনৰ মূল তালিকাৰ লগত থকা সংযোজন সমূহ একত্ৰিতকৰণ কৰা তালিকা।				360	391	0	751
II	যোগ তালিকা	পৰিপূৰক 1	বিশেষ সংক্ষিপ্ত সংশোধন, 2026				7	13	0	20
		পৰিপূৰক 2	অনবিচ্ছিন্ন সংশোধন 2026				2	1	0	3
			মুঠ				9	14	0	23
III	বিয়োজন তালিকা	পৰিপূৰক 1	বিশেষ সংক্ষিপ্ত সংশোধন, 2026				7	18	0	25
		পৰিপূৰক 2	অনবিচ্ছিন্ন সংশোধন 2026				0	0	0	0
			মুঠ				7	18	0	25
IV	লিংগ ক্ষেত্ৰত পৰিবৰ্তনৰ বাবে পাৰ্থক্য					0	0	0	0	
এই সংশোধনৰ পিছত ভোটাৰ তালিকাত ভোটাৰৰ মুঠ সংখ্যা (I+II-III+IV)						362	387	0	749	

B) শুধৰনীৰ সংখ্যা

তালিকাৰ প্ৰকাৰ	তালিকাৰ চিনাক্তকৰণ	শুধৰনীৰ সংখ্যা
পৰিপূৰক 1	বিশেষ সংক্ষিপ্ত সংশোধন, 2026	2
পৰিপূৰক 2	অনবিচ্ছিন্ন সংশোধন 2026	0
	মুঠ	2

নিৰ্বাচক পঞ্জীয়ন বিষয়াৰ স্বাক্ষৰ

E-মৃত, S-স্থানান্তৰিত/ বাসস্থান পৰিবৰ্তন, R-প্ৰতিলিপি, M-নিখোজ, Q-অযোগ্য