



ভোটাৰ তালিকা 2026 S03 অসম

বিধানসভা সমষ্টিৰ নম্বৰ, নাম আৰু সংৰক্ষণৰ স্থিতি : 80 - জোনাই (অনুসূচিত জনজাতি)		খণ্ড নং : 230																			
এই বিধানসভা সমষ্টিত কোন সংসদীয় সমষ্টিৰ অন্তৰ্গত তাৰ নম্বৰ, নাম আৰু সংৰক্ষণ স্থিতি : 12 - লক্ষীমপুৰ (সাধাৰণ)																					
1. সংশোধনৰ বিৱৰণ																					
সংশোধনৰ বছৰ	2026	তালিকাৰ চিনাক্তকৰণ																			
ভিত্তি তাৰিখ	01-04-2026	বিশেষ সংশোধন, 2026 চনৰ পূৰ্বৰ 2025 চনৰ মূল তালিকাৰ লগত থকা সংযোজন সমূহ একত্ৰিতকৰণ কৰা তালিকা।																			
সংশোধনৰ প্ৰকাৰ	বিশেষ সংশোধন 2026																				
প্ৰকাশনৰ তাৰিখ	23-03-2026																				
2. খণ্ড আৰু ভোটগ্ৰহন কেন্দ্ৰৰ বিৱৰণ																					
খণ্ডৰ অন্তৰ্গত এলেকা সমূহৰ নম্বৰ আৰু নাম																					
1-টঙানী নপাম		<table style="width: 100%; border-collapse: collapse;"> <tr> <td style="width: 50%;">মূল চহৰ/গাওঁ</td> <td style="width: 50%;">: দাবলং বৰমূৰীয়া দেউৰী</td> </tr> <tr> <td>ৱাৰ্ড নং</td> <td>:</td> </tr> <tr> <td>ডাকঘৰ</td> <td>: অকাজান বৰমূৰীয়া</td> </tr> <tr> <td>পুলিচ থানা</td> <td>: চিলাপথাৰ</td> </tr> <tr> <td>ব্লক</td> <td>: চিচিবৰগাওঁ</td> </tr> <tr> <td>ৰাজহ চক্ৰ</td> <td>: চিচিবৰগাওঁ</td> </tr> <tr> <td>জিলা</td> <td>: ধেমাজি</td> </tr> <tr> <td>পিনকোড</td> <td>: 787059</td> </tr> </table>				মূল চহৰ/গাওঁ	: দাবলং বৰমূৰীয়া দেউৰী	ৱাৰ্ড নং	:	ডাকঘৰ	: অকাজান বৰমূৰীয়া	পুলিচ থানা	: চিলাপথাৰ	ব্লক	: চিচিবৰগাওঁ	ৰাজহ চক্ৰ	: চিচিবৰগাওঁ	জিলা	: ধেমাজি	পিনকোড	: 787059
মূল চহৰ/গাওঁ	: দাবলং বৰমূৰীয়া দেউৰী																				
ৱাৰ্ড নং	:																				
ডাকঘৰ	: অকাজান বৰমূৰীয়া																				
পুলিচ থানা	: চিলাপথাৰ																				
ব্লক	: চিচিবৰগাওঁ																				
ৰাজহ চক্ৰ	: চিচিবৰগাওঁ																				
জিলা	: ধেমাজি																				
পিনকোড	: 787059																				
2-বৰমূৰীয়া মালাগাওঁ																					
3. ভোটগ্ৰহন কেন্দ্ৰৰ বিৱৰণ																					
ভোটগ্ৰহন কেন্দ্ৰৰ নম্বৰ আৰু নাম :		ভোটগ্ৰহন কেন্দ্ৰৰ প্ৰকাৰ (পুৰুষ/মহিলা/সাধাৰণ)		সাধাৰণ																	
230 - বৰমূৰীয়া এল পি স্কুল বুম নং ২		খণ্ডৰ অন্তৰ্গত সহায়ক ভোটগ্ৰহন কেন্দ্ৰৰ সংখ্যা :		0																	
ভোটগ্ৰহন কেন্দ্ৰৰ ঠিকনা :																					
বৰমূৰীয়া এল পি স্কুল, বুম নং ২, দাবলং বৰমূৰীয়া দেউৰী																					
4. ভোটাৰৰ সংখ্যা																					
আৰম্ভনি ক্ৰমিক নং	শেষ ক্ৰমিক নং	মুঠ ভোটাৰ																			
নং		পুৰুষ	মহিলা	৩য় লিঙ্গ	মুঠ																
1	710	339	339	0	678																

নিৰ্বাচক পঞ্জীয়ন বিষয়াৰ স্বাক্ষৰ

Nazri Naksha



Google Map View



Polling Station Building Front View



ভোটগ্ৰহন কেন্দ্ৰৰ সন্মুখৰ দৃশ্য



Cad View

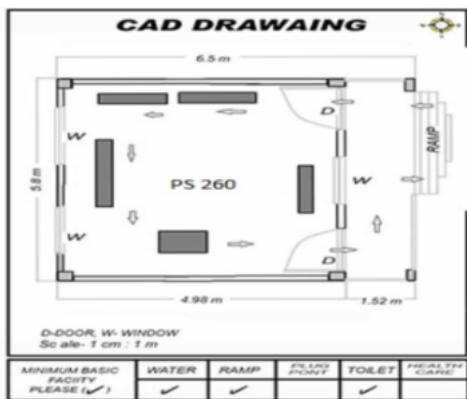

Key MAP View





1 নাম : উকিৰাম পেণ্ড পিতাৰ নাম: লস্বোধৰ পেণ্ড ঘৰ নং : 1 বয়স : 58 লিঙ্গ : পুৰুষ	JSP2274579 ফটো উপলব্ধ	2 নাম : মিনপ্ৰভা পেণ্ড স্বামীৰ নাম: উকিৰাম পেণ্ড ঘৰ নং : 1 বয়স : 44 লিঙ্গ : মহিলা	JSP2274580 ফটো উপলব্ধ	3 নাম : শিখা পেণ্ড পিতাৰ নাম: ওকিৰাম পেণ্ড ঘৰ নং : 1 বয়স : 25 লিঙ্গ : মহিলা	JSP9124678 ফটো উপলব্ধ
4 নাম : বুৰাট পেণ্ড পিতাৰ নাম: উকিৰাম পেণ্ড ঘৰ নং : 1 বয়স : 23 লিঙ্গ : পুৰুষ	RAE0106419 ফটো উপলব্ধ	5 নাম : বজনী পেণ্ড পিতাৰ নাম: লস্বোধৰ পেণ্ড ঘৰ নং : 2 বয়স : 61 লিঙ্গ : পুৰুষ	JSP2274591 ফটো উপলব্ধ	6 নাম : বিনা পেণ্ড স্বামীৰ নাম: বজনী পেণ্ড ঘৰ নং : 2 বয়স : 51 লিঙ্গ : মহিলা	JSP2274604 ফটো উপলব্ধ
7 নাম : গুলেশ্বৰ পেণ্ড পিতাৰ নাম: বজনী পেণ্ড ঘৰ নং : 2 বয়স : 26 লিঙ্গ : পুৰুষ	JSP9124686 ফটো উপলব্ধ	8 নাম : আপন নৰহ পেণ্ড স্বামীৰ নাম: গুলেশ্বৰ পেণ্ড ঘৰ নং : 2 বয়স : 23 লিঙ্গ : মহিলা	RAE0106054 ফটো উপলব্ধ	9 নাম : শৰ্মাকান্ত পেণ্ড পিতাৰ নাম: লস্বোধৰ পেণ্ড ঘৰ নং : 3 বয়স : 66 লিঙ্গ : পুৰুষ	JSP2274626 ফটো উপলব্ধ
10 নাম : ফুলেমা পেণ্ড স্বামীৰ নাম: শৰ্মাকান্ত পেণ্ড ঘৰ নং : 3 বয়স : 59 লিঙ্গ : মহিলা	JSP2274637 ফটো উপলব্ধ	11 নাম : চেনীলতা পেণ্ড স্বামীৰ নাম: নাৰায়ন পেণ্ড ঘৰ নং : 3 বয়স : 44 লিঙ্গ : মহিলা	JSP2274659 ফটো উপলব্ধ	12 নাম : লক্ষ্যনাথ পেণ্ড পিতাৰ নাম: শৰ্মাকান্ত পেণ্ড ঘৰ নং : 3 বয়স : 39 লিঙ্গ : পুৰুষ	JSP2274660 ফটো উপলব্ধ
13 নাম : প্ৰিয়া পেণ্ড স্বামীৰ নাম: কমল চন্দ্ৰ পেণ্ড ঘৰ নং : 3 বয়স : 34 লিঙ্গ : মহিলা	JSP2274706 ফটো উপলব্ধ	14 নাম : ভাৰতী পেণ্ড স্বামীৰ নাম: নৱজ্যোতি পেণ্ড ঘৰ নং : 3 বয়স : 27 লিঙ্গ : মহিলা	JSP0405548 ফটো উপলব্ধ	15 নাম : লাইকন পেণ্ড পিতাৰ নাম: মধুৰাম পেণ্ড ঘৰ নং : 3 বয়স : 26 লিঙ্গ : পুৰুষ	JSP0406256 ফটো উপলব্ধ
16 নাম : নৱজ্যোতি পেণ্ড পিতাৰ নাম: মধুৰাম পেণ্ড ঘৰ নং : 3 বয়স : 26 লিঙ্গ : পুৰুষ	JSP0406298 ফটো উপলব্ধ	17 নাম : দেবিকা পেণ্ড পিতাৰ নাম: মধুৰাম পেণ্ড ঘৰ নং : 3 বয়স : 26 লিঙ্গ : মহিলা	JSP0406306 ফটো উপলব্ধ	18 নাম : পূৰ্ণিমা পেণ্ড স্বামীৰ নাম: লাঙ্গকান পেণ্ড ঘৰ নং : 3 বয়স : 24 লিঙ্গ : মহিলা	JSP1146638 ফটো উপলব্ধ
19 নাম : ইন্দিৰা পেণ্ড স্বামীৰ নাম: মধুৰাম পেণ্ড ঘৰ নং : 4 বয়স : 51 লিঙ্গ : মহিলা	JSP2274717 ফটো উপলব্ধ	20 নাম : থমাচ পেণ্ড পিতাৰ নাম: মধুৰাম পেণ্ড ঘৰ নং : 4 বয়স : 21 লিঙ্গ : পুৰুষ	RAE0005983 ফটো উপলব্ধ	21 নাম : বস্তুম পেণ্ড পিতাৰ নাম: বগাৰাম পেণ্ড ঘৰ নং : 5 বয়স : 54 লিঙ্গ : পুৰুষ	JSP2274728 ফটো উপলব্ধ
22 নাম : উজুলা পেণ্ড স্বামীৰ নাম: বস্তুম পেণ্ড ঘৰ নং : 5 বয়স : 49 লিঙ্গ : মহিলা	JSP2274739 ফটো উপলব্ধ	23 নাম : ঘন কান্ত পেণ্ড পিতাৰ নাম: মধুৰাম পেণ্ড ঘৰ নং : 5 বয়স : 48 লিঙ্গ : পুৰুষ	JSP9123902 ফটো উপলব্ধ	24 নাম : শ্যামলা মণ্ডল মালোদাস স্বামীৰ নাম: প্ৰভাত মালোদাস ঘৰ নং : 5 বয়স : 27 লিঙ্গ : মহিলা	JSP0675397 ফটো উপলব্ধ
25 নাম : ধৃতি পেণ্ড পিতাৰ নাম: বস্তুম পেণ্ড ঘৰ নং : 5 বয়স : 26 লিঙ্গ : মহিলা	JSP0552331 ফটো উপলব্ধ	26 নাম : শশধৰ পেণ্ড পিতাৰ নাম: বগাৰাম পেণ্ড ঘৰ নং : 6 বয়স : 61 লিঙ্গ : পুৰুষ	JSP2274751 ফটো উপলব্ধ	E 27 নাম : দেবীলতা পেণ্ড স্বামীৰ নাম: শশধৰ পেণ্ড ঘৰ নং : 6 বয়স : 58 লিঙ্গ : মহিলা	JSP2274762 ফটো উপলব্ধ
28 নাম : টুৰেন পেণ্ড পিতাৰ নাম: বগাৰাম পেণ্ড ঘৰ নং : 6 বয়স : 51 লিঙ্গ : পুৰুষ	JSP2274773 ফটো উপলব্ধ	29 নাম : দেবজনী পেণ্ড স্বামীৰ নাম: টুৰেন পেণ্ড ঘৰ নং : 6 বয়স : 48 লিঙ্গ : মহিলা	JSP2274784 ফটো উপলব্ধ	30 নাম : শৰতসিং পেণ্ড পিতাৰ নাম: শশধৰ পেণ্ড ঘৰ নং : 6 বয়স : 39 লিঙ্গ : পুৰুষ	JSP2274795 ফটো উপলব্ধ



31 নাম : জগত পেণ্ড পিতাৰ নাম: শশধৰ পেণ্ড ঘৰ নং : 6 বয়স : 39 লিঙ্গ : পুৰুষ	JSP2274808 ফটো উপলব্ধ	32 নাম : মনিকা পেণ্ড স্বামীৰ নাম: জগত পেণ্ড ঘৰ নং : 6 বয়স : 37 লিঙ্গ : মহিলা	JSP0487017 ফটো উপলব্ধ	33 নাম : পবন পেণ্ড পিতাৰ নাম: শংকৰধৰ পেণ্ড ঘৰ নং : 6 বয়স : 36 লিঙ্গ : পুৰুষ	JSP2274819 ফটো উপলব্ধ
34 নাম : খগেন্দ্ৰনাথ দলে পিতাৰ নাম: অনন্ত দলে ঘৰ নং : 6 বয়স : 21 লিঙ্গ : পুৰুষ	RAE0082438 ফটো উপলব্ধ	35 নাম : ডেভিদ পেণ্ড পিতাৰ নাম: টুৰেন চন্দ্ৰ পেণ্ড ঘৰ নং : 6 বয়স : 20 লিঙ্গ : পুৰুষ	RAE0169045 ফটো উপলব্ধ	36 নাম : খগেশ্বৰ পেণ্ড পিতাৰ নাম: বগাৰাম পেণ্ড ঘৰ নং : 7 বয়স : 65 লিঙ্গ : পুৰুষ	JSP2274820 ফটো উপলব্ধ
37 নাম : চেনাবতী পেণ্ড স্বামীৰ নাম: খগেশ্বৰ পেণ্ড ঘৰ নং : 7 বয়স : 61 লিঙ্গ : মহিলা	JSP2274831 ফটো উপলব্ধ	38 নাম : দুৰ্লভ পেণ্ড পিতাৰ নাম: খগেশ্বৰ পেণ্ড ঘৰ নং : 7 বয়স : 46 লিঙ্গ : পুৰুষ	JSP2274842 ফটো উপলব্ধ	39 নাম : ৰেবতী পেণ্ড পিতাৰ নাম: খগেশ্বৰ পেণ্ড ঘৰ নং : 7 বয়স : 44 লিঙ্গ : মহিলা	JSP2274853 ফটো উপলব্ধ
40 নাম : ককিলা পেণ্ড পিতাৰ নাম: খগেশ্বৰ পেণ্ড ঘৰ নং : 7 বয়স : 41 লিঙ্গ : মহিলা	JSP2274864 ফটো উপলব্ধ	41 নাম : পবিত্ৰ পেণ্ড পিতাৰ নাম: খগেশ্বৰ পেণ্ড ঘৰ নং : 7 বয়স : 37 লিঙ্গ : পুৰুষ	JSP2274875 ফটো উপলব্ধ	42 নাম : সংগীতা পেণ্ড স্বামীৰ নাম: দুৰ্লভ পেণ্ড ঘৰ নং : 9 বয়স : 37 লিঙ্গ : মহিলা	JSP0228577 ফটো উপলব্ধ
E 43 নাম : নৰেশ্বৰ পেণ্ড পিতাৰ নাম: বগাৰাম পেণ্ড ঘৰ নং : 8 বয়স : 68 লিঙ্গ : পুৰুষ	JSP2274886 ফটো উপলব্ধ	44 নাম : কুমাৰী পেণ্ড স্বামীৰ নাম: নৰেশ্বৰ পেণ্ড ঘৰ নং : 8 বয়স : 64 লিঙ্গ : মহিলা	JSP2274897 ফটো উপলব্ধ	# 45 নাম : কিৰনপ্ৰভা পেণ্ড গগৈ স্বামীৰ নাম: ৰেব কান্ত গগৈ ঘৰ নং : 8 বয়স : 42 লিঙ্গ : মহিলা	JSP9142977 ফটো উপলব্ধ
46 নাম : লোহিত কুমাৰ পেণ্ড পিতাৰ নাম: নৰেশ্বৰ পেণ্ড ঘৰ নং : 8 বয়স : 39 লিঙ্গ : পুৰুষ	RAE0085134 ফটো উপলব্ধ	47 নাম : জেচমিনা দলে পিতাৰ নাম: কুলাৰাম দলে ঘৰ নং : 8 বয়স : 34 লিঙ্গ : মহিলা	JSP2263083 ফটো উপলব্ধ	48 নাম : হুমায়ুন পেণ্ড পিতাৰ নাম: নৰেশ্বৰ পেণ্ড ঘৰ নং : 8 বয়স : 30 লিঙ্গ : পুৰুষ	JSP0245969 ফটো উপলব্ধ
49 নাম : অৰুনা মালী পিতাৰ নাম: ৰোহিত মালী ঘৰ নং : 8 বয়স : 21 লিঙ্গ : মহিলা	RAE0057059 ফটো উপলব্ধ	50 নাম : শংকৰ পেণ্ড পিতাৰ নাম: কিৰণফুল পেণ্ড ঘৰ নং : 9 বয়স : 69 লিঙ্গ : পুৰুষ	JSP2274911 ফটো উপলব্ধ	51 নাম : পদেশ্বৰী পেণ্ড স্বামীৰ নাম: শংকৰ পেণ্ড ঘৰ নং : 9 বয়স : 66 লিঙ্গ : মহিলা	JSP2274922 ফটো উপলব্ধ
52 নাম : বিনোদ পেণ্ড পিতাৰ নাম: শংকৰ পেণ্ড ঘৰ নং : 9 বয়স : 48 লিঙ্গ : পুৰুষ	JSP2274933 ফটো উপলব্ধ	53 নাম : প্ৰশান্ত পেণ্ড পিতাৰ নাম: শংকৰ পেণ্ড ঘৰ নং : 9 বয়স : 44 লিঙ্গ : পুৰুষ	JSP2274966 ফটো উপলব্ধ	54 নাম : হিৰা পেণ্ড পিতাৰ নাম: শংকৰ পেণ্ড ঘৰ নং : 9 বয়স : 41 লিঙ্গ : মহিলা	JSP2274944 ফটো উপলব্ধ
55 নাম : দেৱীলতা পেণ্ড পিতাৰ নাম: শংকৰ পেণ্ড ঘৰ নং : 9 বয়স : 39 লিঙ্গ : মহিলা	JSP2274955 ফটো উপলব্ধ	56 নাম : মনিকা পেণ্ড স্বামীৰ নাম: প্ৰশান্ত পেণ্ড ঘৰ নং : 9 বয়স : 37 লিঙ্গ : মহিলা	JSP0257477 ফটো উপলব্ধ	57 নাম : ফুলেশ্বৰী পেণ্ড স্বামীৰ নাম: বিনোদ পেণ্ড ঘৰ নং : 9 বয়স : 34 লিঙ্গ : মহিলা	JSP0542977 ফটো উপলব্ধ
58 নাম : ভূপতি পেণ্ড পিতাৰ নাম: কৰফুল পেণ্ড ঘৰ নং : 10 বয়স : 68 লিঙ্গ : পুৰুষ	JSP2274977 ফটো উপলব্ধ	59 নাম : স্বৰ্ণলতা পেণ্ড স্বামীৰ নাম: ভূপতি পেণ্ড ঘৰ নং : 10 বয়স : 62 লিঙ্গ : মহিলা	JSP2274988 ফটো উপলব্ধ	60 নাম : অমৰাৱতী পেণ্ড স্বামীৰ নাম: অৰুন পেণ্ড ঘৰ নং : 10 বয়স : 43 লিঙ্গ : মহিলা	JSP0274688 ফটো উপলব্ধ



61 নাম : লতা বালা কুলি পেণ্ড স্বামীৰ নাম: বিষ্ণু কান্ত পেণ্ড ঘৰ নং : ১০ বয়স : 40 লিঙ্গ : মহিলা	JSP0552604 ফটো উপলব্ধ	62 নাম : অৰণ পেণ্ড পিতাৰ নাম: ভূপতি পেণ্ড ঘৰ নং : 10 বয়স : 39 লিঙ্গ : পুৰুষ	JSP2274999 ফটো উপলব্ধ	63 নাম : বিষ্ণুকান্ত পেণ্ড পিতাৰ নাম: ভূপতি পেণ্ড ঘৰ নং : 10 বয়স : 37 লিঙ্গ : মহিলা	JSP2275005 ফটো উপলব্ধ
64 নাম : বশিা দলে পেণ্ড স্বামীৰ নাম: দীনেশ পেণ্ড ঘৰ নং : ১০ বয়স : 36 লিঙ্গ : মহিলা	JSP9102443 ফটো উপলব্ধ	65 নাম : পিপোলতা পেণ্ড পিতাৰ নাম: কমলা পেণ্ড ঘৰ নং : ১০ বয়স : 31 লিঙ্গ : মহিলা	JSP9124702 ফটো উপলব্ধ	66 নাম : গোপাল পেণ্ড পিতাৰ নাম: ভূপতি পেণ্ড ঘৰ নং : ১০ বয়স : 28 লিঙ্গ : পুৰুষ	JSP0552414 ফটো উপলব্ধ
67 নাম : দিনেশ পেণ্ড পিতাৰ নাম: কমল পেণ্ড ঘৰ নং : ০ বয়স : 28 লিঙ্গ : পুৰুষ	JSP9102419 ফটো উপলব্ধ	68 নাম : ঘন কান্ত পেণ্ড পিতাৰ নাম: অৰুন পেণ্ড ঘৰ নং : 10 বয়স : 19 লিঙ্গ : পুৰুষ	RAE0179150 ফটো উপলব্ধ	69 নাম : লামপতি পেণ্ড স্বামীৰ নাম: গমনসিং পেণ্ড ঘৰ নং : 11 বয়স : 80 লিঙ্গ : মহিলা	JSP2275016 ফটো উপলব্ধ
70 নাম : ইন্দ্ৰেশ্বৰ পেণ্ড পিতাৰ নাম: গমনসিং পেণ্ড ঘৰ নং : 11 বয়স : 56 লিঙ্গ : পুৰুষ	JSP2275027 ফটো উপলব্ধ	71 নাম : তিলকান্ত পেণ্ড পিতাৰ নাম: গমনসিং পেণ্ড ঘৰ নং : 11 বয়স : 46 লিঙ্গ : পুৰুষ	JSP2275038 ফটো উপলব্ধ	72 নাম : দীপ্তি পেণ্ড স্বামীৰ নাম: তিলকান্ত পেণ্ড ঘৰ নং : ১১ বয়স : 41 লিঙ্গ : মহিলা	JSP0015396 ফটো উপলব্ধ
73 নাম : অধীৰ মণ্ডল পিতাৰ নাম: ৰাজেন মণ্ডল ঘৰ নং : ১১ বয়স : 29 লিঙ্গ : পুৰুষ	JSP1059708 ফটো উপলব্ধ	E 74 নাম : নন্দিৰাম পেণ্ড পিতাৰ নাম: গমনসিং পেণ্ড ঘৰ নং : 12 বয়স : 56 লিঙ্গ : পুৰুষ	JSP2275050 ফটো উপলব্ধ	75 নাম : মইনামতি পেণ্ড স্বামীৰ নাম: নন্দিৰাম পেণ্ড ঘৰ নং : 12 বয়স : 54 লিঙ্গ : মহিলা	JSP2275061 ফটো উপলব্ধ
76 নাম : ৰতেশ্বৰ পেণ্ড পিতাৰ নাম: নন্দিৰাম পেণ্ড ঘৰ নং : 12 বয়স : 33 লিঙ্গ : পুৰুষ	JSP2275072 ফটো উপলব্ধ	77 নাম : হোমা পেণ্ড স্বামীৰ নাম: ৰতেশ্বৰ পেণ্ড ঘৰ নং : ১২ বয়স : 28 লিঙ্গ : মহিলা	JSP0296905 ফটো উপলব্ধ	78 নাম : জ্যোতি পেণ্ড পিতাৰ নাম: নন্দিৰাম পেণ্ড ঘৰ নং : ১২ বয়স : 26 লিঙ্গ : পুৰুষ	JSP9123712 ফটো উপলব্ধ
79 নাম : কুলাণ্ডি পেণ্ড পিতাৰ নাম: নিজম পেণ্ড ঘৰ নং : 13 বয়স : 56 লিঙ্গ : পুৰুষ	JSP2275083 ফটো উপলব্ধ	80 নাম : গৌতম পেণ্ড পিতাৰ নাম: কুলাণ্ডি পেণ্ড ঘৰ নং : 13 বয়স : 28 লিঙ্গ : পুৰুষ	RAE0090977 ফটো উপলব্ধ	81 নাম : শশীৰাম দলে পিতাৰ নাম: গান্ধীৰাম দলে ঘৰ নং : 14 বয়স : 80 লিঙ্গ : পুৰুষ	JSP2275094 ফটো উপলব্ধ
E 82 নাম : প্ৰানেশ্বৰী দলে স্বামীৰ নাম: শশীৰাম দলে ঘৰ নং : 14 বয়স : 76 লিঙ্গ : মহিলা	JSP2275107 ফটো উপলব্ধ	83 নাম : ৰূপেশ্বৰ দলে পিতাৰ নাম: শশীৰাম দলে ঘৰ নং : 14 বয়স : 49 লিঙ্গ : পুৰুষ	JSP2275118 ফটো উপলব্ধ	84 নাম : বিনোজা পাতিৰ দলে স্বামীৰ নাম: ৰূপেশ্বৰ দলে ঘৰ নং : 14 বয়স : 43 লিঙ্গ : মহিলা	JSP2275129 ফটো উপলব্ধ
85 নাম : বিমান দলে পিতাৰ নাম: শশীৰাম দলে ঘৰ নং : 14 বয়স : 37 লিঙ্গ : পুৰুষ	JSP2275141 ফটো উপলব্ধ	86 নাম : গীতামনি দলে স্বামীৰ নাম: বিমান দলে ঘৰ নং : 14 বয়স : 33 লিঙ্গ : মহিলা	JSP2281121 ফটো উপলব্ধ	87 নাম : মুক্তিয়ার দলে পিতাৰ নাম: গান্ধীৰাম দলে ঘৰ নং : 15 বয়স : 64 লিঙ্গ : পুৰুষ	JSP2275152 ফটো উপলব্ধ
88 নাম : শকুন্তলা দলে স্বামীৰ নাম: মুক্তিয়ার দলে ঘৰ নং : 15 বয়স : 59 লিঙ্গ : মহিলা	JSP2275163 ফটো উপলব্ধ	R 89 নাম : চন্দ্ৰকান্ত দলে পিতাৰ নাম: মুক্তিয়ার দলে ঘৰ নং : 15 বয়স : 30 লিঙ্গ : পুৰুষ	JSP3235050 ফটো উপলব্ধ	90 নাম : চন্দ্ৰ কান্ত দলে পিতাৰ নাম: মুক্তিয়ার দলে ঘৰ নং : ১৫ বয়স : 28 লিঙ্গ : পুৰুষ	JSP0323477 ফটো উপলব্ধ



<p>R 91 JSP0053298</p> <p>নাম : চন্দ্ৰকান্ত দলে পিতাৰ নাম: মুক্তিমাৰ্থ দলে ঘৰ নং : 15 বয়স : 28 লিঙ্গ : পুৰুষ</p> <p>ফটো উপলব্ধ</p>	<p>92 JSP0552505</p> <p>নাম : ভাস্কৰ দলে পিতাৰ নাম: মুক্তিমাৰ্থ দলে ঘৰ নং : 15 বয়স : 25 লিঙ্গ : পুৰুষ</p> <p>ফটো উপলব্ধ</p>	<p>93 RAE0074450</p> <p>নাম : বৰ্ণালী নৰহ দলে স্বামীৰ নাম: চন্দ্ৰ কান্ত দলে ঘৰ নং : 15 বয়স : 23 লিঙ্গ : মহিলা</p> <p>ফটো উপলব্ধ</p>
<p>94 RAE0004069</p> <p>নাম : চুনিয়া পাইত দলে স্বামীৰ নাম: ভাস্কৰ দলে ঘৰ নং : 15 বয়স : 21 লিঙ্গ : মহিলা</p> <p>ফটো উপলব্ধ</p>	<p>95 JSP2275210</p> <p>নাম : আবেটা দলে স্বামীৰ নাম: ধেনুৰাম দলে ঘৰ নং : 16 বয়স : 100 লিঙ্গ : মহিলা</p> <p>ফটো উপলব্ধ</p>	<p>E 96 JSP2275196</p> <p>নাম : প্ৰদীপ দলে পিতাৰ নাম: বেনুৰাম দলে ঘৰ নং : 16 বয়স : 58 লিঙ্গ : পুৰুষ</p> <p>ফটো উপলব্ধ</p>
<p>97 JSP2281096</p> <p>নাম : ৰাতিবালা দলে স্বামীৰ নাম: বিভূজন দলে ঘৰ নং : 16 বয়স : 54 লিঙ্গ : মহিলা</p> <p>ফটো উপলব্ধ</p>	<p>E 98 JSP2275209</p> <p>নাম : গুনৱতী দলে স্বামীৰ নাম: প্ৰদীপ দলে ঘৰ নং : 16 বয়স : 49 লিঙ্গ : মহিলা</p> <p>ফটো উপলব্ধ</p>	<p>99 JSP2281109</p> <p>নাম : নিবাস দলে পিতাৰ নাম: বিভূজন দলে ঘৰ নং : 16 বয়স : 32 লিঙ্গ : পুৰুষ</p> <p>ফটো উপলব্ধ</p>
<p># 100 JSP2281110</p> <p>নাম : খগেশ্বৰ দলে পিতাৰ নাম: বিভূজন দলে ঘৰ নং : 16 বয়স : 30 লিঙ্গ : পুৰুষ</p> <p>ফটো উপলব্ধ</p>	<p>101 JSP0059667</p> <p>নাম : অঞ্জু দলে স্বামীৰ নাম: নিবাস দলে ঘৰ নং : 16 বয়স : 30 লিঙ্গ : মহিলা</p> <p>ফটো উপলব্ধ</p>	<p>102 JSP0552562</p> <p>নাম : যাদৱ দলে পিতাৰ নাম: প্ৰদীপ দলে ঘৰ নং : 16 বয়স : 30 লিঙ্গ : পুৰুষ</p> <p>ফটো উপলব্ধ</p>
<p># 103 JSP0552554</p> <p>নাম : হেৰম্ব দলে পিতাৰ নাম: ধেনুৰাম দলে ঘৰ নং : 16 বয়স : 27 লিঙ্গ : পুৰুষ</p> <p>ফটো উপলব্ধ</p>	<p>104 JSP0552620</p> <p>নাম : গুনলতা দলে পিতাৰ নাম: বিভূজন দলে ঘৰ নং : 16 বয়স : 27 লিঙ্গ : মহিলা</p> <p>ফটো উপলব্ধ</p>	<p>105 JSP0675413</p> <p>নাম : নাম্প পাইত দলে স্বামীৰ নাম: হেৰম্ব দলে ঘৰ নং : 16 বয়স : 25 লিঙ্গ : মহিলা</p> <p>ফটো উপলব্ধ</p>
<p>106 JSP9124736</p> <p>নাম : ক্ষীৰেশ দলে পিতাৰ নাম: বিহাজান দলে ঘৰ নং : 16 বয়স : 25 লিঙ্গ : পুৰুষ</p> <p>ফটো উপলব্ধ</p>	<p>107 RAE0115303</p> <p>নাম : টুটমনি পেগু দলে স্বামীৰ নাম: খগেশ্বৰ দলে ঘৰ নং : 16 বয়স : 25 লিঙ্গ : মহিলা</p> <p>ফটো উপলব্ধ</p>	<p>108 RAE0074484</p> <p>নাম : তৰা পেগু দলে স্বামীৰ নাম: যাদৱ দলে ঘৰ নং : 16 বয়স : 23 লিঙ্গ : মহিলা</p> <p>ফটো উপলব্ধ</p>
<p>109 RAE0074427</p> <p>নাম : মনিকান্ত দলে পিতাৰ নাম: প্ৰদীপ দলে ঘৰ নং : 16 বয়স : 21 লিঙ্গ : পুৰুষ</p> <p>ফটো উপলব্ধ</p>	<p>110 JSP2275265</p> <p>নাম : মনেশ্বৰ দলে পিতাৰ নাম: গান্ধীৰাম দলে ঘৰ নং : 17 বয়স : 73 লিঙ্গ : পুৰুষ</p> <p>ফটো উপলব্ধ</p>	<p>111 JSP2275276</p> <p>নাম : বিজৱতী দলে স্বামীৰ নাম: মনেশ্বৰ দলে ঘৰ নং : 17 বয়স : 69 লিঙ্গ : মহিলা</p> <p>ফটো উপলব্ধ</p>
<p>112 JSP2275221</p> <p>নাম : অনন্ত দলে পিতাৰ নাম: ধেনুৰাম দলে ঘৰ নং : 17 বয়স : 54 লিঙ্গ : পুৰুষ</p> <p>ফটো উপলব্ধ</p>	<p>113 JSP2275232</p> <p>নাম : উমেশ দলে পিতাৰ নাম: বেনুৰাম দলে ঘৰ নং : 17 বয়স : 49 লিঙ্গ : পুৰুষ</p> <p>ফটো উপলব্ধ</p>	<p>114 JSP2275287</p> <p>নাম : ইন্দ্ৰবাহ দলে স্বামীৰ নাম: অনন্ত দলে ঘৰ নং : 17 বয়স : 47 লিঙ্গ : মহিলা</p> <p>ফটো উপলব্ধ</p>
<p>115 JSP2275254</p> <p>নাম : হেমকান্ত দলে পিতাৰ নাম: বেনুৰাম দলে ঘৰ নং : 17 বয়স : 39 লিঙ্গ : পুৰুষ</p> <p>ফটো উপলব্ধ</p>	<p># 116 JSP2275243</p> <p>নাম : পুণ্ডেশ্বৰী দলে পিতাৰ নাম: বেনুৰাম দলে ঘৰ নং : 17 বয়স : 37 লিঙ্গ : মহিলা</p> <p>ফটো উপলব্ধ</p>	<p>117 JSP0066688</p> <p>নাম : হীৰাৱতী দলে স্বামীৰ নাম: উমেশ দলে ঘৰ নং : 19 বয়স : 35 লিঙ্গ : মহিলা</p> <p>ফটো উপলব্ধ</p>
<p>118 RAE0074476</p> <p>নাম : গীতিবানী পাইত দলে স্বামীৰ নাম: হেমকান্ত দলে ঘৰ নং : 17 বয়স : 21 লিঙ্গ : মহিলা</p> <p>ফটো উপলব্ধ</p>	<p>119 RAE0121095</p> <p>নাম : ৰান্না দলে পিতাৰ নাম: অনন্ত দলে ঘৰ নং : 17 বয়স : 19 লিঙ্গ : মহিলা</p> <p>ফটো উপলব্ধ</p>	<p>120 JSP2275298</p> <p>নাম : অজয় দলে পিতাৰ নাম: মনেশ্বৰ দলে ঘৰ নং : 18 বয়স : 43 লিঙ্গ : পুৰুষ</p> <p>ফটো উপলব্ধ</p>



121	JSP2275312	নাম : জয়ন্ত দলে পিতাৰ নাম: মনেশ্বৰ দলে ঘৰ নং : 18 বয়স : 41 লিঙ্গ : পুৰুষ	ফটো উপলব্ধ	122	JSP2275301	নাম : তুলীকা দলে স্বামীৰ নাম: অজয় দলে ঘৰ নং : 18 বয়স : 39 লিঙ্গ : মহিলা	ফটো উপলব্ধ	123	JSP2275334	নাম : উকমল দলে পিতাৰ নাম: মনেশ্বৰ দলে ঘৰ নং : 18 বয়স : 38 লিঙ্গ : পুৰুষ	ফটো উপলব্ধ
124	JSP0074286	নাম : দেবিকা দলে স্বামীৰ নাম: জয়ন্ত দলে ঘৰ নং : 18 বয়স : 31 লিঙ্গ : মহিলা	ফটো উপলব্ধ	#2 125	JSP2952956	নাম : মিনা পেগু দলে স্বামীৰ নাম: উকমল দলে ঘৰ নং : 18 বয়স : 31 লিঙ্গ : মহিলা	ফটো উপলব্ধ	126	RAE0074104	নাম : কৃষ্ণা পেগু দলে স্বামীৰ নাম: খীৰেশ দলে ঘৰ নং : 18 বয়স : 26 লিঙ্গ : মহিলা	ফটো উপলব্ধ
127	JSP2275378	নাম : কুসুম টায়ে পিতাৰ নাম: লাঠিবৰ টায়ে ঘৰ নং : 20 বয়স : 66 লিঙ্গ : পুৰুষ	ফটো উপলব্ধ	128	JSP2275389	নাম : জেতুকী টায়ে স্বামীৰ নাম: কুসুম টায়ে ঘৰ নং : 20 বয়স : 54 লিঙ্গ : মহিলা	ফটো উপলব্ধ	129	JSP2275403	নাম : দিনেশ টাৰে পিতাৰ নাম: কুসুম টাৰে ঘৰ নং : 20 বয়স : 37 লিঙ্গ : পুৰুষ	ফটো উপলব্ধ
130	JSP0675405	নাম : মুনী দত্ত ৰায় স্বামীৰ নাম: বিনয় ৰায় ঘৰ নং : 20 বয়স : 27 লিঙ্গ : মহিলা	ফটো উপলব্ধ	131	JSP9142902	নাম : অনামিকা পেগু টায়ে স্বামীৰ নাম: ভোগেশ টায়ে ঘৰ নং : 20 বয়স : 27 লিঙ্গ : মহিলা	ফটো উপলব্ধ	132	JSP9142837	নাম : হৰেকীৰ্তন টায়ে পিতাৰ নাম: কুসুম টায়ে ঘৰ নং : 20 বয়স : 26 লিঙ্গ : পুৰুষ	ফটো উপলব্ধ
133	JSP2275414	নাম : বৈজয়ন্তী চাংমা স্বামীৰ নাম: প্ৰমেশ চাংমা ঘৰ নং : 21 বয়স : 59 লিঙ্গ : মহিলা	ফটো উপলব্ধ	134	JSP2275425	নাম : অৰণ চাংমা পিতাৰ নাম: প্ৰমেশ চাংমা ঘৰ নং : 21 বয়স : 41 লিঙ্গ : পুৰুষ	ফটো উপলব্ধ	135	JSP2275436	নাম : চাৰণ চাংমা পিতাৰ নাম: প্ৰমেশ চাংমা ঘৰ নং : 21 বয়স : 39 লিঙ্গ : পুৰুষ	ফটো উপলব্ধ
136	JSP0362145	নাম : গীতা চাংমা স্বামীৰ নাম: অৰুন চাংমা ঘৰ নং : 21 বয়স : 37 লিঙ্গ : মহিলা	ফটো উপলব্ধ	137	JSP0552430	নাম : বৰন চাংমা পিতাৰ নাম: প্ৰমেশ চাংমা ঘৰ নং : 21 বয়স : 34 লিঙ্গ : পুৰুষ	ফটো উপলব্ধ	138	JSP0552703	নাম : পূৰ্ণিমা দলে চাংমা স্বামীৰ নাম: বৰন চাংমা ঘৰ নং : 21 বয়স : 30 লিঙ্গ : মহিলা	ফটো উপলব্ধ
139	JSP0363077	নাম : মনোমতি চাংমা স্বামীৰ নাম: চাৰন চাংমা ঘৰ নং : 22 বয়স : 29 লিঙ্গ : মহিলা	ফটো উপলব্ধ	R 140	JSP2275458	নাম : সৰস্বতী মালাহ পিতাৰ নাম: চিকুমাৰ মালাহ ঘৰ নং : 22 বয়স : 49 লিঙ্গ : মহিলা	ফটো উপলব্ধ	141	JSP2275470	নাম : প্ৰদীপ মালাহ পিতাৰ নাম: চিকুমাৰ মালাহ ঘৰ নং : 22 বয়স : 38 লিঙ্গ : পুৰুষ	ফটো উপলব্ধ
142	JSP0552141	নাম : চনু মালাহ মাতৃৰ নাম: সৰাস্বতী মালাহ ঘৰ নং : 22 বয়স : 26 লিঙ্গ : পুৰুষ	ফটো উপলব্ধ	143	JSP9124728	নাম : মিলি মালাহ পিতাৰ নাম: ধকুৰা মালাহ ঘৰ নং : 22 বয়স : 25 লিঙ্গ : মহিলা	ফটো উপলব্ধ	144	RAE0218263	নাম : টুটুমনি টায়ে মালাহ স্বামীৰ নাম: সঞ্জয় মালাহ ঘৰ নং : 23 বয়স : 23 লিঙ্গ : মহিলা	ফটো উপলব্ধ
145	RAE0218305	নাম : সুমিত্ৰা মালাহ স্বামীৰ নাম: ফুলন মালাহ ঘৰ নং : 44 বয়স : 21 লিঙ্গ : মহিলা	ফটো উপলব্ধ	146	RAE0074013	নাম : কৰন দলে মাতৃৰ নাম: তুলীকা দলে ঘৰ নং : 45 বয়স : 23 লিঙ্গ : পুৰুষ	ফটো উপলব্ধ	147	RAE0074112	নাম : কুহিমা দলে মাতৃৰ নাম: তুলীকা দলে ঘৰ নং : 45 বয়স : 20 লিঙ্গ : মহিলা	ফটো উপলব্ধ
# 148	JSP0753277	নাম : তাপসী মণ্ডল বসুমতাৰী স্বামীৰ নাম: মন্তো বসুমতাৰী ঘৰ নং : 105 বয়স : 27 লিঙ্গ : মহিলা	ফটো উপলব্ধ	149	JSP0203026	নাম : ৰূপা মালাহ স্বামীৰ নাম: সঞ্জয় মালাহ ঘৰ নং : 56 বয়স : 29 লিঙ্গ : মহিলা	ফটো উপলব্ধ	150	RAE0087320	নাম : মনিকা পেগু স্বামীৰ নাম: ঘন কান্ত পেগু ঘৰ নং : 68 বয়স : 36 লিঙ্গ : মহিলা	ফটো উপলব্ধ



151

RAE0084921

নাম : ৰোহিত পেণ্ড
পিতাৰ নাম : ঘন কান্ত পেণ্ড
ঘৰ নং : 68
বয়স : 22 লিঙ্গ : পুৰুষ

ফটো উপলব্ধ



152 নাম : বমেশ কবিৰ পিতাৰ নাম: ভগত কবিৰ ঘৰ নং : 1 বয়স : 64 লিঙ্গ : পুৰুষ	JSP2275481 ফটো উপলব্ধ	E 153 নাম : বুল কবিৰ স্বামীৰ নাম: বমেশ কবিৰ ঘৰ নং : 1 বয়স : 54 লিঙ্গ : মহিলা	JSP2275492 ফটো উপলব্ধ	154 নাম : বতন কবীৰ পিতাৰ নাম: বমেশ কবীৰ ঘৰ নং : 1 বয়স : 33 লিঙ্গ : পুৰুষ	JSP2275505 ফটো উপলব্ধ
E 155 নাম : গগন গড় পিতাৰ নাম: ভূম গড় ঘৰ নং : 2 বয়স : 64 লিঙ্গ : পুৰুষ	JSP2275516 ফটো উপলব্ধ	156 নাম : মনীৰাম গড় পিতাৰ নাম: গগন গড় ঘৰ নং : 2 বয়স : 44 লিঙ্গ : পুৰুষ	JSP2275538 ফটো উপলব্ধ	157 নাম : ফুলেশ্বৰী গড় স্বামীৰ নাম: মনীৰাম গড় ঘৰ নং : 2 বয়স : 43 লিঙ্গ : মহিলা	JSP2275550 ফটো উপলব্ধ
158 নাম : বঞ্জনী লোহাৰ স্বামীৰ নাম: লোচাৰু লোহাৰ ঘৰ নং : 2 বয়স : 42 লিঙ্গ : মহিলা	RAE0085274 ফটো উপলব্ধ	E 159 নাম : বাম নমি গড় পিতাৰ নাম: গগন গড় ঘৰ নং : 2 বয়স : 89 লিঙ্গ : পুৰুষ	JSP2275549 ফটো উপলব্ধ	160 নাম : ববিতা গড় কৰ্মকাৰ স্বামীৰ নাম: পূৰ্ণ কৰ্মকাৰ ঘৰ নং : 2 বয়স : 36 লিঙ্গ : মহিলা	JSP3235083 ফটো উপলব্ধ
161 নাম : প্ৰতিমা গড় পিতাৰ নাম: গগন চন্দ্ৰ গড় ঘৰ নং : 2 বয়স : 31 লিঙ্গ : মহিলা	JSP3235094 ফটো উপলব্ধ	162 নাম : চুৰেন্দ্ৰ লোহাৰ পিতাৰ নাম: লোচাৰু লোহাৰ ঘৰ নং : 2 বয়স : 25 লিঙ্গ : পুৰুষ	JSP9102492 ফটো উপলব্ধ	163 নাম : সংগীতা লোহাৰ পিতাৰ নাম: লোচাৰু লোহাৰ ঘৰ নং : 2 বয়স : 21 লিঙ্গ : মহিলা	RAE0057174 ফটো উপলব্ধ
164 নাম : উদয় লোহাৰ পিতাৰ নাম: লোচাৰু লোহাৰ ঘৰ নং : 2 বয়স : 20 লিঙ্গ : পুৰুষ	RAE0058362 ফটো উপলব্ধ	165 নাম : নুৰা তাচা পিতাৰ নাম: নুকল তাচা ঘৰ নং : 3 বয়স : 54 লিঙ্গ : পুৰুষ	JSP2275561 ফটো উপলব্ধ	166 নাম : বেণু তাচা স্বামীৰ নাম: নুৰা তাচা ঘৰ নং : 3 বয়স : 49 লিঙ্গ : মহিলা	JSP2275572 ফটো উপলব্ধ
167 নাম : চনদীপ তাচা পিতাৰ নাম: নুৰা তাচা ঘৰ নং : 3 বয়স : 39 লিঙ্গ : পুৰুষ	JSP2275583 ফটো উপলব্ধ	168 নাম : পদ্মা তাচা স্বামীৰ নাম: চনদীপ তাচা ঘৰ নং : 3 বয়স : 38 লিঙ্গ : মহিলা	JSP0403436 ফটো উপলব্ধ	169 নাম : বিতু তাছা পিতাৰ নাম: নুৰা তাছা ঘৰ নং : 3 বয়স : 25 লিঙ্গ : পুৰুষ	JSP9124751 ফটো উপলব্ধ
170 নাম : বিংকু তাছা পিতাৰ নাম: নুৰা তাছা ঘৰ নং : 3 বয়স : 25 লিঙ্গ : মহিলা	JSP9124769 ফটো উপলব্ধ	171 নাম : মতি গোৱালা পিতাৰ নাম: আকদা গোৱালা ঘৰ নং : 5 বয়স : 54 লিঙ্গ : পুৰুষ	JSP2275618 ফটো উপলব্ধ	172 নাম : মুনী গোৱালা স্বামীৰ নাম: মতিৰাম গোৱালা ঘৰ নং : 5 বয়স : 49 লিঙ্গ : মহিলা	JSP2275629 ফটো উপলব্ধ
173 নাম : সন্তোচ গোৱালা পিতাৰ নাম: মতি গোৱালা ঘৰ নং : 5 বয়স : 25 লিঙ্গ : পুৰুষ	RAE0127068 ফটো উপলব্ধ	E 174 নাম : মংগলো ঘাটোৱাৰ পিতাৰ নাম: বিৰস ঘাটোৱাৰ ঘৰ নং : 6 বয়স : 59 লিঙ্গ : পুৰুষ	JSP2275630 ফটো উপলব্ধ	175 নাম : জ্যোৎনা ঘাটোৱাৰ পিতাৰ নাম: মঙ্গলু ঘাটোৱাৰ ঘৰ নং : 6 বয়স : 25 লিঙ্গ : মহিলা	JSP9143025 ফটো উপলব্ধ
176 নাম : লক্ষী মালী স্বামীৰ নাম: বামধাৰী মালী ঘৰ নং : 7 বয়স : 64 লিঙ্গ : মহিলা	JSP2275652 ফটো উপলব্ধ	177 নাম : ৰোহিত মালী পিতাৰ নাম: বামধাৰী মালী ঘৰ নং : 8 বয়স : 49 লিঙ্গ : পুৰুষ	JSP2275674 ফটো উপলব্ধ	178 নাম : প্ৰতিমা মালী স্বামীৰ নাম: ৰোহিত মালী ঘৰ নং : 8 বয়স : 44 লিঙ্গ : মহিলা	JSP2275685 ফটো উপলব্ধ
179 নাম : উষা মালী পিতাৰ নাম: ৰুহিত মালী ঘৰ নং : 8 বয়স : 24 লিঙ্গ : মহিলা	JSP9102526 ফটো উপলব্ধ	180 নাম : অনিতা মালী পিতাৰ নাম: ৰোহিত মালী ঘৰ নং : 8 বয়স : 22 লিঙ্গ : মহিলা	RAE0057190 ফটো উপলব্ধ	181 নাম : পংকজ মালী পিতাৰ নাম: মেঘৰাজ মালী ঘৰ নং : 9 বয়স : 47 লিঙ্গ : পুৰুষ	JSP2275709 ফটো উপলব্ধ



182 নাম : অঞ্জলি মালী স্বামীৰ নাম : পংকজ মালী ঘৰ নং : 9 বয়স : 43 লিঙ্গ : মহিলা	JSP2275710 ফটো উপলব্ধ	183 নাম : পূৰ্ণিমা মালী স্বামীৰ নাম : পংকজ মালী ঘৰ নং : 9 বয়স : 33 লিঙ্গ : মহিলা	JSP2275721 ফটো উপলব্ধ	E 184 নাম : দেৱীচৰণ কৰ্মকাৰ পিতাৰ নাম : চাউৰ কৰ্মকাৰ ঘৰ নং : 10 বয়স : 84 লিঙ্গ : পুৰুষ	JSP2275732 ফটো উপলব্ধ
185 নাম : বিজয় কৰ্মকাৰ পিতাৰ নাম : দেৱীচৰণ কৰ্মকাৰ ঘৰ নং : 10 বয়স : 49 লিঙ্গ : পুৰুষ	JSP2275743 ফটো উপলব্ধ	186 নাম : মনা কৰ্মকাৰ পিতাৰ নাম : দেৱীচৰণ কৰ্মকাৰ ঘৰ নং : 10 বয়স : 46 লিঙ্গ : পুৰুষ	JSP2275765 ফটো উপলব্ধ	187 নাম : কানচি কৰ্মকাৰ স্বামীৰ নাম : বিজয় কৰ্মকাৰ ঘৰ নং : 10 বয়স : 44 লিঙ্গ : মহিলা	JSP2275754 ফটো উপলব্ধ
188 নাম : কালি কৰ্মকাৰ স্বামীৰ নাম : মনা কৰ্মকাৰ ঘৰ নং : 10 বয়স : 41 লিঙ্গ : মহিলা	JSP2275776 ফটো উপলব্ধ	189 নাম : প্ৰমোদ মালি পিতাৰ নাম : ৰামধাৰী মালি ঘৰ নং : 11 বয়স : 44 লিঙ্গ : পুৰুষ	JSP2275798 ফটো উপলব্ধ	190 নাম : চানমনি মালি স্বামীৰ নাম : প্ৰমোদ মালি ঘৰ নং : 11 বয়স : 39 লিঙ্গ : মহিলা	JSP2275801 ফটো উপলব্ধ
191 নাম : স্বৰস্বতী গড় স্বামীৰ নাম : প্ৰমা গড় ঘৰ নং : 12 বয়স : 64 লিঙ্গ : মহিলা	JSP2275823 ফটো উপলব্ধ	192 নাম : শিৱ কাহাৰ পিতাৰ নাম : কলিছা কাহাৰ ঘৰ নং : 13 বয়স : 56 লিঙ্গ : পুৰুষ	JSP2275834 ফটো উপলব্ধ	193 নাম : ফাগুনী কাহাৰ স্বামীৰ নাম : শিৱ কাহাৰ ঘৰ নং : 13 বয়স : 50 লিঙ্গ : মহিলা	RAE0083055 ফটো উপলব্ধ
194 নাম : মিন্টু কাহাৰ পিতাৰ নাম : শিৱ কাহাৰ ঘৰ নং : 13 বয়স : 30 লিঙ্গ : পুৰুষ	JSP3235061 ফটো উপলব্ধ	195 নাম : পুলেন কাহাৰ পিতাৰ নাম : শিৱ কাহাৰ ঘৰ নং : 13 বয়স : 29 লিঙ্গ : পুৰুষ	JSP9102450 ফটো উপলব্ধ	196 নাম : দীপক কাহাৰ পিতাৰ নাম : শিৱ কাহাৰ ঘৰ নং : 13 বয়স : 25 লিঙ্গ : পুৰুষ	JSP0753285 ফটো উপলব্ধ
197 নাম : অন কাহাৰ পিতাৰ নাম : শিৱ কাহাৰ ঘৰ নং : 13 বয়স : 25 লিঙ্গ : মহিলা	JSP9102476 ফটো উপলব্ধ	198 নাম : বিনোদ কাহাৰ পিতাৰ নাম : শিৱ কাহাৰ ঘৰ নং : 13 বয়স : 22 লিঙ্গ : পুৰুষ	RAE0008136 ফটো উপলব্ধ	E 199 নাম : সোনাৰাম নায়ক পিতাৰ নাম : ৰাজেন্দ্ৰ নায়ক ঘৰ নং : 16 বয়স : 89 লিঙ্গ : পুৰুষ	JSP2275845 ফটো উপলব্ধ
200 নাম : শান্তি নায়ক স্বামীৰ নাম : সোনাৰাম নায়ক ঘৰ নং : 16 বয়স : 84 লিঙ্গ : মহিলা	JSP2275856 ফটো উপলব্ধ	201 নাম : ফুলেশ্বৰী কুৰ্মী স্বামীৰ নাম : ৰাম চন্দ্ৰ কুৰ্মী ঘৰ নং : 19 বয়স : 64 লিঙ্গ : মহিলা	JSP0066019 ফটো উপলব্ধ	202 নাম : পাৰ্বতী কুৰ্মী স্বামীৰ নাম : ৰাধী কুৰ্মী ঘৰ নং : 19 বয়স : 63 লিঙ্গ : মহিলা	JSP0753327 ফটো উপলব্ধ
203 নাম : পদমী কুৰ্মী স্বামীৰ নাম : বিষ্ণু কুৰ্মী ঘৰ নং : 17 বয়স : 50 লিঙ্গ : মহিলা	JSP2275878 ফটো উপলব্ধ	204 নাম : টাৰকেশ্বৰ কুৰ্মী পিতাৰ নাম : ৰাম চন্দ্ৰ কুৰ্মী ঘৰ নং : 19 বয়স : 44 লিঙ্গ : পুৰুষ	JSP0066258 ফটো উপলব্ধ	205 নাম : সবিতা কুৰ্মী স্বামীৰ নাম : টাৰকেশ্বৰ কুৰ্মী ঘৰ নং : 19 বয়স : 41 লিঙ্গ : মহিলা	JSP0066399 ফটো উপলব্ধ
206 নাম : জামুনী কুৰ্মী স্বামীৰ নাম : বাৰেন কুৰ্মী ঘৰ নং : 17 বয়স : 38 লিঙ্গ : মহিলা	RAE0089011 ফটো উপলব্ধ	207 নাম : ৰাজু কুৰ্মী পিতাৰ নাম : ঋষি কুৰ্মী ঘৰ নং : 19 বয়স : 35 লিঙ্গ : পুৰুষ	JSP9124009 ফটো উপলব্ধ	208 নাম : ৰূপম কুৰ্মী পিতাৰ নাম : বিষ্ণু কুৰ্মী ঘৰ নং : 17 বয়স : 34 লিঙ্গ : পুৰুষ	JSP2275889 ফটো উপলব্ধ
209 নাম : বিৰেন কুৰ্মী পিতাৰ নাম : টাৰকেশ্বৰ কুৰ্মী ঘৰ নং : 19 বয়স : 31 লিঙ্গ : পুৰুষ	JSP0337246 ফটো উপলব্ধ	210 নাম : পাপ কুৰ্মী মাতৃৰ নাম : পদমী কুৰ্মী ঘৰ নং : 17 বয়স : 30 লিঙ্গ : পুৰুষ	RAE0057612 ফটো উপলব্ধ	211 নাম : পিংকী চৌধুৰী কুৰ্মী স্বামীৰ নাম : ৰাজু কুৰ্মী ঘৰ নং : 19 বয়স : 27 লিঙ্গ : মহিলা	JSP9124827 ফটো উপলব্ধ



212 নাম : মায়ী কুমী স্বামীৰ নাম : পাপু কুমী ঘৰ নং : 17 বয়স : 22 লিঙ্গ : মহিলা	RAE0056135 ফটো উপলব্ধ	213 নাম : জগৰ কুমী পিতাৰ নাম : চিংগাচন কুমী ঘৰ নং : 20 বয়স : 48 লিঙ্গ : পুৰুষ	JSP0753301 ফটো উপলব্ধ	214 নাম : জিতেন কুমী পিতাৰ নাম : জয় বাহাদুৰ কুমি ঘৰ নং : 20 বয়স : 39 লিঙ্গ : পুৰুষ	JSP2275903 ফটো উপলব্ধ
215 নাম : গীতা কুমী স্বামীৰ নাম : জগৰ কুমী ঘৰ নং : 20 বয়স : 38 লিঙ্গ : মহিলা	JSP9124181 ফটো উপলব্ধ	216 নাম : পুনম কুমি স্বামীৰ নাম : জিতেন বাহাদুৰ কুমি ঘৰ নং : 20 বয়স : 37 লিঙ্গ : মহিলা	JSP2275914 ফটো উপলব্ধ	217 নাম : দেবেন্দ্র কুমী পিতাৰ নাম : জয় বাহাদুৰ কুমী ঘৰ নং : 20 বয়স : 33 লিঙ্গ : পুৰুষ	JSP2275890 ফটো উপলব্ধ
218 নাম : ৰূপালী কুমী স্বামীৰ নাম : দেবেন্দ্র কুমী ঘৰ নং : 32 বয়স : 32 লিঙ্গ : মহিলা	JSP0357079 ফটো উপলব্ধ	219 নাম : প্ৰিতি কুমী পিতাৰ নাম : জগৰ কুমী ঘৰ নং : 20 বয়স : 21 লিঙ্গ : মহিলা	RAE0008706 ফটো উপলব্ধ	220 নাম : অনিল কুমাৰ কুমী পিতাৰ নাম : জগৰ কুমী ঘৰ নং : 20 বয়স : 20 লিঙ্গ : পুৰুষ	RAE0010199 ফটো উপলব্ধ
221 নাম : সনাতন গোৱালা পিতাৰ নাম : হীৰালাল গোৱালা ঘৰ নং : 22 বয়স : 74 লিঙ্গ : পুৰুষ	JSP2275925 ফটো উপলব্ধ	222 নাম : ৰাজকুমাৰী গোৱালা স্বামীৰ নাম : সনাতন গোৱালা ঘৰ নং : 22 বয়স : 69 লিঙ্গ : মহিলা	JSP2275936 ফটো উপলব্ধ	223 নাম : কৃষ্ণ গোৱালা পিতাৰ নাম : সনাতন গোৱালা ঘৰ নং : 22 বয়স : 49 লিঙ্গ : পুৰুষ	JSP2275947 ফটো উপলব্ধ
224 নাম : শিৱনাথ গোৱালা পিতাৰ নাম : সনাতন গোৱালা ঘৰ নং : 22 বয়স : 44 লিঙ্গ : পুৰুষ	JSP2275958 ফটো উপলব্ধ	225 নাম : দেৱাশ্বৰী গোৱালা স্বামীৰ নাম : কৃষ্ণ গোৱালা ঘৰ নং : 22 বয়স : 44 লিঙ্গ : মহিলা	JSP2275970 ফটো উপলব্ধ	226 নাম : আইন গোৱালা স্বামীৰ নাম : শিৱনাথ গোৱালা ঘৰ নং : 22 বয়স : 40 লিঙ্গ : মহিলা	JSP2275969 ফটো উপলব্ধ
227 নাম : ধৰ্মসিং গুৱালা পিতাৰ নাম : সনাতন গুৱালা ঘৰ নং : 22 বয়স : 39 লিঙ্গ : পুৰুষ	JSP2276008 ফটো উপলব্ধ	228 নাম : মনোজ গোৱালা পিতাৰ নাম : সনাতন গোৱালা ঘৰ নং : 22 বয়স : 38 লিঙ্গ : পুৰুষ	JSP2275981 ফটো উপলব্ধ	229 নাম : ৰূপালী গুৱালা পিতাৰ নাম : সনাতন গুৱালা ঘৰ নং : 22 বয়স : 32 লিঙ্গ : মহিলা	JSP2275992 ফটো উপলব্ধ
230 নাম : মায়ী গোৱালা পিতাৰ নাম : কৃষ্ণ গোৱালা ঘৰ নং : 22 বয়স : 20 লিঙ্গ : মহিলা	RAE0056655 ফটো উপলব্ধ	231 নাম : বিন্দা গোৱালা পিতাৰ নাম : শিৱনাথ গোৱালা ঘৰ নং : 22 বয়স : 20 লিঙ্গ : মহিলা	RAE0058263 ফটো উপলব্ধ	232 নাম : সীতাৰাম মালাহ পিতাৰ নাম : দেৱৰাজ মালাহ ঘৰ নং : 23 বয়স : 56 লিঙ্গ : পুৰুষ	JSP2276020 ফটো উপলব্ধ
233 নাম : মালাৱতী মালাহ স্বামীৰ নাম : সীতাৰাম মালাহ ঘৰ নং : 23 বয়স : 46 লিঙ্গ : মহিলা	JSP2276031 ফটো উপলব্ধ	234 নাম : বিশ্বনাথ মালাহ পিতাৰ নাম : সীতাৰাম মালাহ ঘৰ নং : 23 বয়স : 31 লিঙ্গ : পুৰুষ	JSP2276019 ফটো উপলব্ধ	235 নাম : দীন নাথ মালাহ পিতাৰ নাম : চিতাৰাম মালাহ ঘৰ নং : 23 বয়স : 31 লিঙ্গ : পুৰুষ	JSP0373746 ফটো উপলব্ধ
236 নাম : পদমী মালাহ স্বামীৰ নাম : বিশ্বনাথ মালাহ ঘৰ নং : 23 বয়স : 28 লিঙ্গ : মহিলা	JSP9123845 ফটো উপলব্ধ	237 নাম : বৃধৰাম কুমি পিতাৰ নাম : অজুন কুমি ঘৰ নং : 24 বয়স : 49 লিঙ্গ : পুৰুষ	JSP2276042 ফটো উপলব্ধ	238 নাম : কাৰ্তিক কুমী অন্যান্য : গীতা কুমী ঘৰ নং : 24 বয়স : 25 লিঙ্গ : পুৰুষ	RAE0091256 ফটো উপলব্ধ
239 নাম : দিপালী কুমী পিতাৰ নাম : বৃধৰাম কুমী ঘৰ নং : 24 বয়স : 21 লিঙ্গ : মহিলা	RAE0121103 ফটো উপলব্ধ	240 নাম : গীতা কুমী স্বামীৰ নাম : কাৰ্তিক কুমী ঘৰ নং : 24 বয়স : 20 লিঙ্গ : মহিলা	RAE0111013 ফটো উপলব্ধ	241 নাম : পুতুল কুমি পিতাৰ নাম : জইন কুমি ঘৰ নং : 25 বয়স : 74 লিঙ্গ : পুৰুষ	JSP0110205 ফটো উপলব্ধ



242 নাম : বাইমনি কুৰ্মি স্বামীৰ নাম : পুতুল কুৰ্মি ঘৰ নং : 25 বয়স : 69 লিঙ্গ : মহিলা	JSP0110239 ফটো উপলব্ধ	E 243 নাম : জয়গোবিন্দ কুৰ্মি পিতাৰ নাম : মৃগলা কুৰ্মি ঘৰ নং : 25 বয়স : 69 লিঙ্গ : পুৰুষ	JSP2276064 ফটো উপলব্ধ	244 নাম : সুনীয়া কুৰ্মি স্বামীৰ নাম : জয়গোবিন্দ কুৰ্মি ঘৰ নং : 25 বয়স : 64 লিঙ্গ : মহিলা	JSP2276075 ফটো উপলব্ধ
245 নাম : ফুকন কুৰ্মি পিতাৰ নাম : জয়গোবিন্দ কুৰ্মি ঘৰ নং : 25 বয়স : 44 লিঙ্গ : পুৰুষ	JSP2276086 ফটো উপলব্ধ	246 নাম : সন্তোষ কুৰ্মি পিতাৰ নাম : জয়গোবিন্দ কুৰ্মি ঘৰ নং : 25 বয়স : 37 লিঙ্গ : পুৰুষ	JSP2276097 ফটো উপলব্ধ	247 নাম : কবিতা কুৰ্মী স্বামীৰ নাম : ফুকন কুৰ্মী ঘৰ নং : 25 বয়স : 36 লিঙ্গ : মহিলা	JSP2276100 ফটো উপলব্ধ
248 নাম : ফুলেশ্বৰী কুৰ্মী স্বামীৰ নাম : সন্তোষ কুৰ্মী ঘৰ নং : 25 বয়স : 30 লিঙ্গ : মহিলা	JSP0382317 ফটো উপলব্ধ	249 নাম : বিদ্যা কুৰ্মি স্বামীৰ নাম : হৰিলাল কুৰ্মি ঘৰ নং : 26 বয়স : 54 লিঙ্গ : মহিলা	JSP0114348 ফটো উপলব্ধ	250 নাম : ৰঞ্জিত কুৰ্মি পিতাৰ নাম : অজুন কুৰ্মি ঘৰ নং : 26 বয়স : 54 লিঙ্গ : পুৰুষ	JSP2276122 ফটো উপলব্ধ
251 নাম : জানকী কুৰ্মি স্বামীৰ নাম : ৰঞ্জিত কুৰ্মি ঘৰ নং : 26 বয়স : 49 লিঙ্গ : মহিলা	JSP2276133 ফটো উপলব্ধ	252 নাম : সোনোম কুৰ্মী মাতৃৰ নাম : বিদ্যা কুৰ্মী ঘৰ নং : 26 বয়স : 36 লিঙ্গ : মহিলা	RAE0096990 ফটো উপলব্ধ	253 নাম : অজয় কুৰ্মী পিতাৰ নাম : ৰঞ্জিত কুৰ্মি ঘৰ নং : 26 বয়স : 31 লিঙ্গ : পুৰুষ	JSP0386847 ফটো উপলব্ধ
254 নাম : দীপা কুৰ্মী স্বামীৰ নাম : মাইনা কুৰ্মী ঘৰ নং : 26 বয়স : 29 লিঙ্গ : মহিলা	RAE0208090 ফটো উপলব্ধ	255 নাম : সঞ্জয় কুৰ্মী পিতাৰ নাম : ৰঞ্জিত কুৰ্মী ঘৰ নং : 26 বয়স : 27 লিঙ্গ : পুৰুষ	JSP9102542 ফটো উপলব্ধ	256 নাম : সুনেনা কুৰ্মী পিতাৰ নাম : ৰঞ্জিত কুৰ্মী ঘৰ নং : 26 বয়স : 26 লিঙ্গ : মহিলা	JSP0388637 ফটো উপলব্ধ
257 নাম : চনম কুৰ্মী পিতাৰ নাম : ৰঞ্জিত কুৰ্মী ঘৰ নং : 26 বয়স : 25 লিঙ্গ : মহিলা	JSP9124710 ফটো উপলব্ধ	258 নাম : মইনা কুৰ্মী পিতাৰ নাম : ৰঞ্জিত কুৰ্মী ঘৰ নং : 26 বয়স : 25 লিঙ্গ : পুৰুষ	JSP3291671 ফটো উপলব্ধ	259 নাম : গংগামায়া গড় স্বামীৰ নাম : কৈলাশ গড় ঘৰ নং : 27 বয়স : 59 লিঙ্গ : মহিলা	JSP2276155 ফটো উপলব্ধ
260 নাম : যুগেশ গড় পিতাৰ নাম : টকলাল গড় ঘৰ নং : 27 বয়স : 40 লিঙ্গ : পুৰুষ	JSP2276166 ফটো উপলব্ধ	261 নাম : মিৰা গড় স্বামীৰ নাম : যুগেশ গড় ঘৰ নং : 27 বয়স : 34 লিঙ্গ : মহিলা	JSP2276177 ফটো উপলব্ধ	262 নাম : বিজয় গড় পিতাৰ নাম : কৈলাশ গড় ঘৰ নং : 29 বয়স : 27 লিঙ্গ : পুৰুষ	JSP0392019 ফটো উপলব্ধ
263 নাম : অঞ্জু গড় মাতৃৰ নাম : গংগামায়া গড় ঘৰ নং : 27 বয়স : 23 লিঙ্গ : মহিলা	RAE0057497 ফটো উপলব্ধ	264 নাম : পদাৰতী কৰ্মকাৰ স্বামীৰ নাম : ভীম কৰ্মকাৰ ঘৰ নং : 28 বয়স : 99 লিঙ্গ : মহিলা	JSP2276224 ফটো উপলব্ধ	265 নাম : দেবেশ্বৰ কৰ্মকাৰ পিতাৰ নাম : কৃষ্ণ কৰ্মকাৰ ঘৰ নং : 28 বয়স : 74 লিঙ্গ : পুৰুষ	JSP2276199 ফটো উপলব্ধ
266 নাম : দ্ৰুপদী কৰ্মকাৰ স্বামীৰ নাম : দেৱেশ্বৰ কৰ্মকাৰ ঘৰ নং : 28 বয়স : 69 লিঙ্গ : মহিলা	JSP2276202 ফটো উপলব্ধ	267 নাম : ভীম কৰ্মকাৰ পিতাৰ নাম : দেৱেশ্বৰ কৰ্মকাৰ ঘৰ নং : 28 বয়স : 54 লিঙ্গ : পুৰুষ	JSP2276213 ফটো উপলব্ধ	268 নাম : পূৰ্ণ কৰ্মকাৰ পিতাৰ নাম : দেৱেশ্বৰ কৰ্মকাৰ ঘৰ নং : 28 বয়স : 49 লিঙ্গ : পুৰুষ	JSP2276235 ফটো উপলব্ধ
269 নাম : কল্যান কৰ্মকাৰ পিতাৰ নাম : দেবেশ্বৰ কৰ্মকাৰ ঘৰ নং : 28 বয়স : 34 লিঙ্গ : পুৰুষ	JSP3235072 ফটো উপলব্ধ	270 নাম : বিন্দাসিং কৰ্মকাৰ পিতাৰ নাম : প্ৰহ্লাদ কৰ্মকাৰ ঘৰ নং : 29 বয়স : 69 লিঙ্গ : পুৰুষ	JSP2276246 ফটো উপলব্ধ	271 নাম : নিৰ্মল কৰ্মকাৰ পিতাৰ নাম : বিন্দাসিং কৰ্মকাৰ ঘৰ নং : 29 বয়স : 41 লিঙ্গ : পুৰুষ	JSP2276268 ফটো উপলব্ধ



272 নাম : বিমল কৰ্মকাৰ পিতাৰ নাম : বিন্দাসিং কৰ্মকাৰ ঘৰ নং : 29 বয়স : 39 লিঙ্গ : পুৰুষ	JSP2276280 ফটো উপলব্ধ	273 নাম : বীনা কৰ্মকাৰ স্বামীৰ নাম : বিমল কৰ্মকাৰ ঘৰ নং : 29 বয়স : 34 লিঙ্গ : মহিলা	JSP2276291 ফটো উপলব্ধ	274 নাম : বীতা কৰ্মকাৰ স্বামীৰ নাম : নিমল কৰ্মকাৰ ঘৰ নং : 28 বয়স : 28 লিঙ্গ : মহিলা	JSP0128496 ফটো উপলব্ধ
275 নাম : বীতা তাচা তাঁতী স্বামীৰ নাম : কাজল তাঁতী ঘৰ নং : 28 বয়স : 28 লিঙ্গ : মহিলা	JSP9124777 ফটো উপলব্ধ	276 নাম : যোগেন কৰ্মকাৰ পিতাৰ নাম : প্ৰহ্লাদ কৰ্মকাৰ ঘৰ নং : 30 বয়স : 59 লিঙ্গ : পুৰুষ	JSP2276304 ফটো উপলব্ধ	277 নাম : গীতা কৰ্মকাৰ স্বামীৰ নাম : যোগেন কৰ্মকাৰ ঘৰ নং : 30 বয়স : 54 লিঙ্গ : মহিলা	JSP2276315 ফটো উপলব্ধ
278 নাম : শ্ৰেণী কৰ্মকাৰ স্বামীৰ নাম : যোগেন কৰ্মকাৰ ঘৰ নং : 32 বয়স : 32 লিঙ্গ : মহিলা	JSP0407577 ফটো উপলব্ধ	279 নাম : সুৰজ কৰ্মকাৰ পিতাৰ নাম : যোগেন কৰ্মকাৰ ঘৰ নং : 30 বয়স : 27 লিঙ্গ : পুৰুষ	JSP0408898 ফটো উপলব্ধ	280 নাম : নিজৰা পেগু কৰ্মকাৰ স্বামীৰ নাম : সুৰজ কৰ্মকাৰ ঘৰ নং : 30 বয়স : 26 লিঙ্গ : মহিলা	JSP0409565 ফটো উপলব্ধ
281 নাম : মন কৰ্মকাৰ স্বামীৰ নাম : লক্ষীন্দৰ কৰ্মকাৰ ঘৰ নং : 31 বয়স : 59 লিঙ্গ : মহিলা	JSP2276326 ফটো উপলব্ধ	282 নাম : বাজু কৰ্মকাৰ পিতাৰ নাম : লক্ষীন্দৰ কৰ্মকাৰ ঘৰ নং : 31 বয়স : 39 লিঙ্গ : পুৰুষ	JSP2276337 ফটো উপলব্ধ	283 নাম : চচন কৰ্মকাৰ স্বামীৰ নাম : বাজু কৰ্মকাৰ ঘৰ নং : 31 বয়স : 36 লিঙ্গ : মহিলা	JSP2276348 ফটো উপলব্ধ
284 নাম : বাজেন কৰ্মকাৰ পিতাৰ নাম : লক্ষীন্দৰ কৰ্মকাৰ ঘৰ নং : 31 বয়স : 34 লিঙ্গ : পুৰুষ	JSP2276359 ফটো উপলব্ধ	285 নাম : দুলেন কৰ্মকাৰ পিতাৰ নাম : লক্ষীন্দৰ কৰ্মকাৰ ঘৰ নং : 31 বয়স : 29 লিঙ্গ : পুৰুষ	JSP0412296 ফটো উপলব্ধ	E 286 নাম : পৰশুৰাম মালাহ পিতাৰ নাম : চিহাচন মালাহ ঘৰ নং : 32 বয়স : 95 লিঙ্গ : পুৰুষ	JSP2276360 ফটো উপলব্ধ
287 নাম : লক্ষ্মীনা মালাহ স্বামীৰ নাম : পৰশুৰাম মালাহ ঘৰ নং : 32 বয়স : 89 লিঙ্গ : মহিলা	JSP2276371 ফটো উপলব্ধ	288 নাম : বাজমনি মালাহ স্বামীৰ নাম : গুৰুধৰ মালাহ ঘৰ নং : 32 বয়স : 57 লিঙ্গ : মহিলা	JSP2276495 ফটো উপলব্ধ	289 নাম : বামায়ন মালাহ পিতাৰ নাম : পৰশুৰাম মালাহ ঘৰ নং : 32 বয়স : 55 লিঙ্গ : পুৰুষ	JSP2276382 ফটো উপলব্ধ
290 নাম : সুমিত্ৰা মালাহ স্বামীৰ নাম : গংগাধৰ মালাহ ঘৰ নং : 32 বয়স : 51 লিঙ্গ : মহিলা	JSP2276417 ফটো উপলব্ধ	291 নাম : উমা শংকৰ মালাহ পিতাৰ নাম : গংগাধৰ মালাহ ঘৰ নং : 32 বয়স : 51 লিঙ্গ : পুৰুষ	JSP2276428 ফটো উপলব্ধ	292 নাম : সুমিত্ৰা মালাহ স্বামীৰ নাম : উমা শংকৰ মালাহ ঘৰ নং : 32 বয়স : 49 লিঙ্গ : মহিলা	JSP2276439 ফটো উপলব্ধ
293 নাম : সুভাৱতী মালাহ স্বামীৰ নাম : বামায়ন মালাহ ঘৰ নং : 32 বয়স : 49 লিঙ্গ : মহিলা	JSP2276393 ফটো উপলব্ধ	294 নাম : গঙ্গাধৰ মালাহ পিতাৰ নাম : পৰশুৰাম মালাহ ঘৰ নং : 32 বয়স : 49 লিঙ্গ : পুৰুষ	JSP2276406 ফটো উপলব্ধ	295 নাম : কৃষ্ণ মালাহ পিতাৰ নাম : পৰশুৰাম মালাহ ঘৰ নং : 32 বয়স : 47 লিঙ্গ : পুৰুষ	JSP2276440 ফটো উপলব্ধ
296 নাম : কৌশল্যা মালাহ স্বামীৰ নাম : কৃষ্ণ মালাহ ঘৰ নং : 32 বয়স : 45 লিঙ্গ : মহিলা	JSP2276451 ফটো উপলব্ধ	297 নাম : ধৰ্মদেউ মালাহ পিতাৰ নাম : পৰশুৰাম মালাহ ঘৰ নং : 32 বয়স : 44 লিঙ্গ : পুৰুষ	JSP2276462 ফটো উপলব্ধ	298 নাম : মুনুৰা মালাহ পিতাৰ নাম : গোবৰ্ধন মালাহ ঘৰ নং : 32 বয়স : 41 লিঙ্গ : পুৰুষ	JSP2281154 ফটো উপলব্ধ
299 নাম : ৰতন মালাহ পিতাৰ নাম : পৰশুৰাম মালাহ ঘৰ নং : 32 বয়স : 38 লিঙ্গ : পুৰুষ	JSP2276473 ফটো উপলব্ধ	300 নাম : মালতি মালাহ স্বামীৰ নাম : মুনুৰা মালাহ ঘৰ নং : 32 বয়স : 36 লিঙ্গ : মহিলা	JSP2281165 ফটো উপলব্ধ	301 নাম : তিলেশ্বৰ মালা পিতাৰ নাম : গদৰদন মালা ঘৰ নং : 19 বয়স : 34 লিঙ্গ : পুৰুষ	RAE0057935 ফটো উপলব্ধ



302 নাম : বিনা মালাহ স্বামীৰ নাম : ধৰ্মদেউ মালাহ ঘৰ নং : ৩২ বয়স : 33 লিঙ্গ : মহিলা	JSP0415356 ফটো উপলব্ধ	303 নাম : সঞ্জয় মালাহ পিতাৰ নাম : ৰামায়ন মালাহ ঘৰ নং : ৩২ বয়স : 31 লিঙ্গ : পুৰুষ	JSP9124835 ফটো উপলব্ধ	304 নাম : হেমন্তী মালাহ পিতাৰ নাম : গংগাধৰ মালাহ ঘৰ নং : ৩২ বয়স : 29 লিঙ্গ : মহিলা	JSP9124041 ফটো উপলব্ধ
305 নাম : পিথিকি প্ৰসাদ মালাহ স্বামীৰ নাম : ৰতন মালাহ ঘৰ নং : ৩২ বয়স : 28 লিঙ্গ : মহিলা	JSP9102484 ফটো উপলব্ধ	306 নাম : বিজয় মালাহ পিতাৰ নাম : গংগাধৰ মালাহ ঘৰ নং : ৩২ বয়স : 28 লিঙ্গ : পুৰুষ	JSP9124082 ফটো উপলব্ধ	307 নাম : কুশল মালাহ মাতৃৰ নাম : সুভাবতী মালাহ ঘৰ নং : 32 বয়স : 28 লিঙ্গ : পুৰুষ	RAE0089862 ফটো উপলব্ধ
308 নাম : সুনিতা মালাহ স্বামীৰ নাম : সঞ্জয় মালাহ ঘৰ নং : 32 বয়স : 26 লিঙ্গ : মহিলা	RAE0089888 ফটো উপলব্ধ	309 নাম : গোবিন্দা মালাহ পিতাৰ নাম : গংগাধৰ মালাহ ঘৰ নং : ৩২ বয়স : 25 লিঙ্গ : পুৰুষ	JSP9102377 ফটো উপলব্ধ	310 নাম : ৰাজবলী মালাহ পিতাৰ নাম : উমা শংকৰ মালাহ ঘৰ নং : ৩২ বয়স : 24 লিঙ্গ : পুৰুষ	JSP9124645 ফটো উপলব্ধ
311 নাম : ৰূপা মালাহ স্বামীৰ নাম : বিজয় মালাহ ঘৰ নং : 32 বয়স : 23 লিঙ্গ : মহিলা	RAE0026468 ফটো উপলব্ধ	312 নাম : লক্ষী মালাহ মাতৃৰ নাম : সুভাবতী মালাহ ঘৰ নং : 32 বয়স : 20 লিঙ্গ : মহিলা	RAE0175505 ফটো উপলব্ধ	313 নাম : দিপা মালী স্বামীৰ নাম : প্ৰদীপ মালী ঘৰ নং : ৩৩ বয়স : 48 লিঙ্গ : মহিলা	JSP0418798 ফটো উপলব্ধ
314 নাম : প্ৰদীপ মালি পিতাৰ নাম : তুনীয়া মালি ঘৰ নং : 33 বয়স : 39 লিঙ্গ : পুৰুষ	JSP2276553 ফটো উপলব্ধ	315 নাম : বিচাকা বৰ্মন মালি স্বামীৰ নাম : বিজু মালি ঘৰ নং : ৩৩ বয়স : 37 লিঙ্গ : মহিলা	JSP9102385 ফটো উপলব্ধ	316 নাম : মনি মালাহ স্বামীৰ নাম : মতিলাল মালাহ ঘৰ নং : ৩৩ বয়স : 36 লিঙ্গ : মহিলা	JSP0419028 ফটো উপলব্ধ
317 নাম : মতিলাল মালাহ পিতাৰ নাম : পঞ্চলীলাল মালাহ ঘৰ নং : 33 বয়স : 34 লিঙ্গ : পুৰুষ	JSP2276542 ফটো উপলব্ধ	318 নাম : দেবা মালী পিতাৰ নাম : প্ৰদীপ মালী ঘৰ নং : ৩৩ বয়স : 25 লিঙ্গ : পুৰুষ	JSP0552133 ফটো উপলব্ধ	319 নাম : গমন গয়াৰী পিতাৰ নাম : মেদা গয়াৰী ঘৰ নং : 33 বয়স : 22 লিঙ্গ : পুৰুষ	RAE0028696 ফটো উপলব্ধ
320 নাম : চন্দেশ্বৰ মালাহ পিতাৰ নাম : পঞ্চলীলাল মালাহ ঘৰ নং : 36 বয়স : 51 লিঙ্গ : পুৰুষ	JSP2276564 ফটো উপলব্ধ	321 নাম : লিলাৱতী মালাহ স্বামীৰ নাম : চন্দেশ্বৰ মালাহ ঘৰ নং : 36 বয়স : 46 লিঙ্গ : মহিলা	JSP2276575 ফটো উপলব্ধ	322 নাম : ৰাজীব মালাহ পিতাৰ নাম : চন্দেশ্বৰ মালাহ ঘৰ নং : 36 বয়স : 25 লিঙ্গ : পুৰুষ	RAE0009639 ফটো উপলব্ধ
323 নাম : চন্দন মালাহ পিতাৰ নাম : চন্দেশ্বৰ মালাহ ঘৰ নং : ৩৬ বয়স : 24 লিঙ্গ : পুৰুষ	JSP9102609 ফটো উপলব্ধ	324 নাম : ৰামায়ণ মালাহ পিতাৰ নাম : কিশোৰীলাল মালাহ ঘৰ নং : 37 বয়স : 48 লিঙ্গ : পুৰুষ	JSP2276600 ফটো উপলব্ধ	325 নাম : পুষ্পৱতী মালাহ স্বামীৰ নাম : ৰামায়ন মালাহ ঘৰ নং : 37 বয়স : 46 লিঙ্গ : মহিলা	JSP2276611 ফটো উপলব্ধ
326 নাম : ৰাজিৱ মালাহ পিতাৰ নাম : কিশোৰীলাল মালাহ ঘৰ নং : 37 বয়স : 39 লিঙ্গ : পুৰুষ	JSP2276622 ফটো উপলব্ধ	327 নাম : আৰতী মালাহ স্বামীৰ নাম : ৰাহুল মালাহ ঘৰ নং : 37 বয়স : 37 লিঙ্গ : মহিলা	JSP2276633 ফটো উপলব্ধ	328 নাম : কুন্তী মালাহ স্বামীৰ নাম : ৰাজীৱ মালাহ ঘৰ নং : ৩৭ বয়স : 36 লিঙ্গ : মহিলা	JSP0432609 ফটো উপলব্ধ
329 নাম : আদিত্য মালাহ পিতাৰ নাম : ৰামায়ন মালাহ ঘৰ নং : 37 বয়স : 33 লিঙ্গ : পুৰুষ	JSP2276655 ফটো উপলব্ধ	330 নাম : কিচন মালাহ পিতাৰ নাম : ৰামায়ন মালাহ ঘৰ নং : 37 বয়স : 32 লিঙ্গ : পুৰুষ	JSP2276644 ফটো উপলব্ধ	331 নাম : লিলাৱতী মালাহ স্বামীৰ নাম : আদিত্য মালাহ ঘৰ নং : ৩৭ বয়স : 30 লিঙ্গ : মহিলা	JSP0433128 ফটো উপলব্ধ



332	JSP0434225	নাম : আকাশ মালাহ পিতাৰ নাম: ৰামায়ন মালাহ ঘৰ নং : ৩৭ বয়স : 27 লিঙ্গ : পুৰুষ	ফটো উপলব্ধ	333	JSP9102641	নাম : আছল মালাহ পিতাৰ নাম: ৰামায়ন মালাহ ঘৰ নং : ৩৭ বয়স : 24 লিঙ্গ : মহিলা	ফটো উপলব্ধ	334	RAE0056846	নাম : চনম মালাহ পিতাৰ নাম: ৰাজীৱ মালাহ ঘৰ নং : 37 বয়স : 20 লিঙ্গ : মহিলা	ফটো উপলব্ধ
335	JSP2276757	নাম : লচিয়া মালাহ স্বামীৰ নাম: পাৰশ মালাহ ঘৰ নং : 38 বয়স : 61 লিঙ্গ : মহিলা	ফটো উপলব্ধ	336	JSP2276677	নাম : পাৰশ মালাহ পিতাৰ নাম: মহেন্দ্ৰ মালাহ ঘৰ নং : 38 বয়স : 61 লিঙ্গ : পুৰুষ	ফটো উপলব্ধ	337	JSP2276688	নাম : কমলা মালাহ স্বামীৰ নাম: পাৰশ মালাহ ঘৰ নং : 38 বয়স : 59 লিঙ্গ : মহিলা	ফটো উপলব্ধ
338	JSP2276699	নাম : লীলেশ্বৰ মালাহ পিতাৰ নাম: পাৰশ মালাহ ঘৰ নং : 38 বয়স : 44 লিঙ্গ : পুৰুষ	ফটো উপলব্ধ	339	JSP2276724	নাম : সোনামতী মালাহ স্বামীৰ নাম: লীলেশ্বৰ মালাহ ঘৰ নং : 38 বয়স : 43 লিঙ্গ : মহিলা	ফটো উপলব্ধ	340	JSP2276713	নাম : অৰুন প্ৰসাদ মালাহ পিতাৰ নাম: পাৰশ মালাহ ঘৰ নং : 38 বয়স : 43 লিঙ্গ : পুৰুষ	ফটো উপলব্ধ
341	JSP2276702	নাম : অশোক কুমাৰ মালাহ পিতাৰ নাম: পাৰশ মালাহ ঘৰ নং : 38 বয়স : 42 লিঙ্গ : পুৰুষ	ফটো উপলব্ধ	342	JSP2276746	নাম : হিৰেশ্বৰ মালাহ পিতাৰ নাম: পাৰশ মালাহ ঘৰ নং : 38 বয়স : 39 লিঙ্গ : পুৰুষ	ফটো উপলব্ধ	343	JSP2276735	নাম : সবিতা মালাহ স্বামীৰ নাম: হিৰেশ্বৰ মালাহ ঘৰ নং : 38 বয়স : 37 লিঙ্গ : মহিলা	ফটো উপলব্ধ
344	RAE0058594	নাম : ৰেন মালাহ স্বামীৰ নাম: অশোক মালাহ ঘৰ নং : 38 বয়স : 37 লিঙ্গ : মহিলা	ফটো উপলব্ধ	345	JSP2276768	নাম : মনিকুমাৰ মালাহ পিতাৰ নাম: পাৰশ মালাহ ঘৰ নং : 38 বয়স : 35 লিঙ্গ : পুৰুষ	ফটো উপলব্ধ	346	JSP9102583	নাম : জোনমনি মালাহ স্বামীৰ নাম: অৰুন মালাহ ঘৰ নং : ৩৮ বয়স : 35 লিঙ্গ : মহিলা	ফটো উপলব্ধ
347	JSP2276666	নাম : মনোজ মালাহ পিতাৰ নাম: পাৰশ মালাহ ঘৰ নং : 38 বয়স : 33 লিঙ্গ : পুৰুষ	ফটো উপলব্ধ	348	JSP0435909	নাম : উৰ্মিলা মালাহ স্বামীৰ নাম: অৰুন প্ৰসাদ মালাহ ঘৰ নং : ৩৮ বয়স : 33 লিঙ্গ : মহিলা	ফটো উপলব্ধ	349	JSP0435966	নাম : ৰিনা মালাহ স্বামীৰ নাম: মনি কুমাৰ মালাহ ঘৰ নং : ৩৮ বয়স : 32 লিঙ্গ : মহিলা	ফটো উপলব্ধ
350	RAE0026674	নাম : পুষ্পা মালাহ স্বামীৰ নাম: মনোজ মালাহ ঘৰ নং : 38 বয়স : 29 লিঙ্গ : মহিলা	ফটো উপলব্ধ	351	JSP9123738	নাম : দীপাঞ্জলী মালাহ পিতাৰ নাম: লক্ষীনাথ মালাহ ঘৰ নং : ৩৮ বয়স : 25 লিঙ্গ : মহিলা	ফটো উপলব্ধ	352	RAE0057794	নাম : ৰেশাৰ মালাহ পিতাৰ নাম: লীলেশ্বৰ মালাহ ঘৰ নং : 38 বয়স : 22 লিঙ্গ : পুৰুষ	ফটো উপলব্ধ
353	JSP3099705	নাম : লক্ষীনাথ মালাহ পিতাৰ নাম: পাৰচনাথ মালাহ ঘৰ নং : 39 বয়স : 54 লিঙ্গ : পুৰুষ	ফটো উপলব্ধ	354	JSP3099716	নাম : চৰীয়া মাল্লাহ স্বামীৰ নাম: লক্ষীনাথ মালাহ ঘৰ নং : 39 বয়স : 53 লিঙ্গ : মহিলা	ফটো উপলব্ধ	355	JSP2276779	নাম : লক্ষীনাথ মালাহ পিতাৰ নাম: মহেন্দ্ৰ মালাহ ঘৰ নং : 39 বয়স : 51 লিঙ্গ : পুৰুষ	ফটো উপলব্ধ
356	JSP2276780	নাম : অনবা মাল্লাহ স্বামীৰ নাম: লক্ষীনাথ মালাহ ঘৰ নং : 39 বয়স : 48 লিঙ্গ : মহিলা	ফটো উপলব্ধ	357	RAE0144329	নাম : বডোলায়ু বসুমতাৰী পিতাৰ নাম: বুদ্ধিৰাম বসুমতাৰী ঘৰ নং : 39 বয়স : 31 লিঙ্গ : পুৰুষ	ফটো উপলব্ধ	358	JSP0439638	নাম : মনোৰঞ্জন মালাহ পিতাৰ নাম: লক্ষীনাথ মালাহ ঘৰ নং : ৩৯ বয়স : 26 লিঙ্গ : পুৰুষ	ফটো উপলব্ধ
359	RAE0056952	নাম : সূকেশ মালাহ পিতাৰ নাম: লক্ষীনাথ মালাহ ঘৰ নং : 39 বয়স : 23 লিঙ্গ : পুৰুষ	ফটো উপলব্ধ	360	JSP2276791	নাম : কামাখ্যা মালাহ পিতাৰ নাম: মহেন্দ্ৰ মালাহ ঘৰ নং : 40 বয়স : 56 লিঙ্গ : পুৰুষ	ফটো উপলব্ধ	361	JSP2276804	নাম : মুনামতী মালাহ স্বামীৰ নাম: কামাখ্যা মালাহ ঘৰ নং : 40 বয়স : 51 লিঙ্গ : মহিলা	ফটো উপলব্ধ



<p>E 362 JSP2276815</p> <p>নাম : মদন মালাহ পিতাৰ নাম: কামাখ্যা মালাহ ঘৰ নং : 40 বয়স : 33 লিঙ্গ : পুৰুষ</p> <p>ফটো উপলব্ধ</p>	<p>363 JSP0443655</p> <p>নাম : বীজ মালাহ পিতাৰ নাম: কামাখ্যা মালাহ ঘৰ নং : 80 বয়স : 30 লিঙ্গ : পুৰুষ</p> <p>ফটো উপলব্ধ</p>	<p>364 RAE0099762</p> <p>নাম : মইনা মালাহ স্বামীৰ নাম: বীজ মালাহ ঘৰ নং : 40 বয়স : 26 লিঙ্গ : মহিলা</p> <p>ফটো উপলব্ধ</p>
<p>365 JSP2276826</p> <p>নাম : শোণিত কুমাৰ মালাহ পিতাৰ নাম: দৌৰিকা প্ৰচাদ মালাহ ঘৰ নং : 41 বয়স : 63 লিঙ্গ : পুৰুষ</p> <p>ফটো উপলব্ধ</p>	<p>366 JSP2276837</p> <p>নাম : কুন্তী দেৱী স্বামীৰ নাম: সোণিত দেৱী ঘৰ নং : 41 বয়স : 49 লিঙ্গ : মহিলা</p> <p>ফটো উপলব্ধ</p>	<p># 367 JSP2276848</p> <p>নাম : বিজয় মালাহ পিতাৰ নাম: শোণিত মালাহ ঘৰ নং : 81 বয়স : 35 লিঙ্গ : পুৰুষ</p> <p>ফটো উপলব্ধ</p>
<p>368 JSP0552471</p> <p>নাম : অজয় মালাহ পিতাৰ নাম: শোণিত মালাহ ঘৰ নং : 81 বয়স : 30 লিঙ্গ : পুৰুষ</p> <p>ফটো উপলব্ধ</p>	<p>369 JSP2276859</p> <p>নাম : চিনাৰায়ন মালাহ পিতাৰ নাম: দ্বাৰিকা মালাহ ঘৰ নং : 42 বয়স : 66 লিঙ্গ : পুৰুষ</p> <p>ফটো উপলব্ধ</p>	<p>370 JSP2276860</p> <p>নাম : বিগন্তী মালাহ স্বামীৰ নাম: চিনাৰায়ণ মালাহ ঘৰ নং : 42 বয়স : 61 লিঙ্গ : মহিলা</p> <p>ফটো উপলব্ধ</p>
<p>371 JSP2276871</p> <p>নাম : ৰামনাথ মালাহ পিতাৰ নাম: চিনাৰায়ন মালাহ ঘৰ নং : 42 বয়স : 57 লিঙ্গ : পুৰুষ</p> <p>ফটো উপলব্ধ</p>	<p>372 JSP2276893</p> <p>নাম : ভোগনাথ মালাহ পিতাৰ নাম: চিনাৰায়ন মালাহ ঘৰ নং : 42 বয়স : 49 লিঙ্গ : পুৰুষ</p> <p>ফটো উপলব্ধ</p>	<p>373 JSP2276882</p> <p>নাম : মীনা কুমাৰী মালাহ স্বামীৰ নাম: ৰামনাথ মালাহ ঘৰ নং : 42 বয়স : 44 লিঙ্গ : মহিলা</p> <p>ফটো উপলব্ধ</p>
<p>374 RAE0063636</p> <p>নাম : লিনা মুছাহাৰী স্বামীৰ নাম: মঙ্গল মুছাহাৰী ঘৰ নং : 42 বয়স : 38 লিঙ্গ : মহিলা</p> <p>ফটো উপলব্ধ</p>	<p>375 JSP2276906</p> <p>নাম : ৰাকেশ মালাহ পিতাৰ নাম: নাৰায়ন মালাহ ঘৰ নং : 42 বয়স : 37 লিঙ্গ : পুৰুষ</p> <p>ফটো উপলব্ধ</p>	<p>376 JSP0448126</p> <p>নাম : জোনালী মালাহ স্বামীৰ নাম: ভোগনাথ মালাহ ঘৰ নং : 82 বয়স : 33 লিঙ্গ : মহিলা</p> <p>ফটো উপলব্ধ</p>
<p>377 JSP9124207</p> <p>নাম : পানমতী মালাহ স্বামীৰ নাম: ৰাকেশ মালাহ ঘৰ নং : 82 বয়স : 26 লিঙ্গ : মহিলা</p> <p>ফটো উপলব্ধ</p>	<p>378 JSP9124017</p> <p>নাম : সন্তোশ মালাহ পিতাৰ নাম: ৰামনাথ মালাহ ঘৰ নং : 82 বয়স : 24 লিঙ্গ : পুৰুষ</p> <p>ফটো উপলব্ধ</p>	<p>379 RAE0058354</p> <p>নাম : দীপা মালাহ পিতাৰ নাম: ৰামনাথ মালাহ ঘৰ নং : 42 বয়স : 20 লিঙ্গ : মহিলা</p> <p>ফটো উপলব্ধ</p>
<p>380 JSP2276940</p> <p>নাম : ব্ৰজনাথ মালাহ পিতাৰ নাম: পৰশুৰাম মালাহ ঘৰ নং : 43 বয়স : 58 লিঙ্গ : পুৰুষ</p> <p>ফটো উপলব্ধ</p>	<p>381 JSP2276951</p> <p>নাম : ৰুক্মিণী মালাহ স্বামীৰ নাম: ব্ৰজনাথ মালাহ ঘৰ নং : 43 বয়স : 52 লিঙ্গ : মহিলা</p> <p>ফটো উপলব্ধ</p>	<p>382 JSP2276928</p> <p>নাম : শিৱনাথ মালাহ পিতাৰ নাম: পৰশুৰাম মালাহ ঘৰ নং : 43 বয়স : 41 লিঙ্গ : পুৰুষ</p> <p>ফটো উপলব্ধ</p>
<p>383 JSP2276939</p> <p>নাম : তাৰা মালাহ স্বামীৰ নাম: শিৱনাথ মালাহ ঘৰ নং : 43 বয়স : 39 লিঙ্গ : মহিলা</p> <p>ফটো উপলব্ধ</p>	<p>384 RAE0057372</p> <p>নাম : শান্তি মালাহ পিতাৰ নাম: ব্ৰজনাথ মালাহ ঘৰ নং : 43 বয়স : 27 লিঙ্গ : মহিলা</p> <p>ফটো উপলব্ধ</p>	<p>385 JSP2276973</p> <p>নাম : কান্তি মালাহ স্বামীৰ নাম: জ্ঞানদীন মালাহ ঘৰ নং : 44 বয়স : 71 লিঙ্গ : মহিলা</p> <p>ফটো উপলব্ধ</p>
<p>386 JSP2276984</p> <p>নাম : সত্য নাৰায়ন মালাহ পিতাৰ নাম: জ্ঞানদীন মালাহ ঘৰ নং : 44 বয়স : 49 লিঙ্গ : পুৰুষ</p> <p>ফটো উপলব্ধ</p>	<p>387 JSP2277012</p> <p>নাম : জ্যোতিকা মালাহ পিতাৰ নাম: জ্ঞানদীন মালাহ ঘৰ নং : 44 বয়স : 46 লিঙ্গ : পুৰুষ</p> <p>ফটো উপলব্ধ</p>	<p>388 JSP2276995</p> <p>নাম : ফুলমনি মালাহ স্বামীৰ নাম: সত্য নাৰায়ন মালাহ ঘৰ নং : 44 বয়স : 44 লিঙ্গ : মহিলা</p> <p>ফটো উপলব্ধ</p>
<p>389 JSP2277001</p> <p>নাম : বিনোদ মালাহ পিতাৰ নাম: জ্ঞানদীন মালাহ ঘৰ নং : 44 বয়স : 44 লিঙ্গ : পুৰুষ</p> <p>ফটো উপলব্ধ</p>	<p>390 JSP2277023</p> <p>নাম : ৰাজু মালাহ পিতাৰ নাম: জ্ঞানদীন মালাহ ঘৰ নং : 44 বয়স : 39 লিঙ্গ : পুৰুষ</p> <p>ফটো উপলব্ধ</p>	<p>391 JSP2277045</p> <p>নাম : ৰীতা মালাহ স্বামীৰ নাম: জ্যোতিকা মালাহ ঘৰ নং : 44 বয়স : 39 লিঙ্গ : মহিলা</p> <p>ফটো উপলব্ধ</p>



392	JSP0453639	ফটো উপলব্ধ	নাম : গোলাপী মালাহ স্বামীৰ নাম: বিনোদ মালাহ ঘৰ নং : 88 বয়স : 31 লিঙ্গ : মহিলা
393	JSP9102534	ফটো উপলব্ধ	নাম : বসন্তী মালাহ স্বামীৰ নাম: ৰাজু মালাহ ঘৰ নং : 88 বয়স : 27 লিঙ্গ : মহিলা
394	JSP9123977	ফটো উপলব্ধ	নাম : শঙ্কৰ মালাহ পিতাৰ নাম: সত্যনাৰায়ন মালাহ ঘৰ নং : 88 বয়স : 25 লিঙ্গ : পুৰুষ
395	RAE0008375	ফটো উপলব্ধ	নাম : ৰাজেন মালাহ পিতাৰ নাম: সত্যনাৰায়ন মালাহ ঘৰ নং : 44 বয়স : 22 লিঙ্গ : পুৰুষ
396	JSP2277067	ফটো উপলব্ধ	নাম : নৰেশ মালাহ পিতাৰ নাম: হৰিহৰণ মালাহ ঘৰ নং : 45 বয়স : 39 লিঙ্গ : পুৰুষ
397	JSP2277078	ফটো উপলব্ধ	নাম : সন্তোষ মালাহ পিতাৰ নাম: হৰিহৰণ মালাহ ঘৰ নং : 45 বয়স : 37 লিঙ্গ : পুৰুষ
398	JSP9124801	ফটো উপলব্ধ	নাম : নেইনা মালাহ স্বামীৰ নাম: সন্তোষ মালাহ ঘৰ নং : 8৫ বয়স : 29 লিঙ্গ : মহিলা
399	JSP2277089	ফটো উপলব্ধ	নাম : চুদামা মালাহ পিতাৰ নাম: হৰিহৰণ মালাহ ঘৰ নং : 46 বয়স : 49 লিঙ্গ : পুৰুষ
400	JSP2277090	ফটো উপলব্ধ	নাম : সবিতা মালাহ স্বামীৰ নাম: চুদামা মালাহ ঘৰ নং : 46 বয়স : 44 লিঙ্গ : মহিলা
401	JSP9124785	ফটো উপলব্ধ	নাম : অনিতা মালাহ পিতাৰ নাম: চুদামা মালাহ ঘৰ নং : 8৬ বয়স : 28 লিঙ্গ : মহিলা
402	JSP1059997	ফটো উপলব্ধ	নাম : অশোক মালাহ পিতাৰ নাম: চুদামা মালাহ ঘৰ নং : 8৬ বয়স : 25 লিঙ্গ : পুৰুষ
403	JSP3304078	ফটো উপলব্ধ	নাম : অনজ মালাহ পিতাৰ নাম: চুদামা মালাহ ঘৰ নং : 46 বয়স : 22 লিঙ্গ : পুৰুষ
404	JSP2277103	ফটো উপলব্ধ	নাম : ললন মালাহ পিতাৰ নাম: মহাদেৱ মালাহ ঘৰ নং : 47 বয়স : 51 লিঙ্গ : পুৰুষ
405	JSP2277114	ফটো উপলব্ধ	নাম : কুসুমী মালাহ স্বামীৰ নাম: ললন মালাহ ঘৰ নং : 47 বয়স : 48 লিঙ্গ : মহিলা
406	JSP9123605	ফটো উপলব্ধ	নাম : মিনাকী মালাহ পিতাৰ নাম: ললন মালাহ ঘৰ নং : 89 বয়স : 29 লিঙ্গ : মহিলা
407	JSP0461079	ফটো উপলব্ধ	নাম : প্ৰদীপ মালাহ পিতাৰ নাম: ললন মালাহ ঘৰ নং : 89 বয়স : 26 লিঙ্গ : পুৰুষ
408	JSP9124066	ফটো উপলব্ধ	নাম : মতিলাল মালাহ পিতাৰ নাম: ললন মালাহ ঘৰ নং : 89 বয়স : 24 লিঙ্গ : পুৰুষ
409	RAE0190355	ফটো উপলব্ধ	নাম : সুনীল মাল্লাহ পিতাৰ নাম: লালন মাল্লাহ ঘৰ নং : 47 বয়স : 21 লিঙ্গ : পুৰুষ
410	JSP2277147	ফটো উপলব্ধ	নাম : ভোলা নাথ মালাহ পিতাৰ নাম: মুনিলাল মালাহ ঘৰ নং : 48 বয়স : 51 লিঙ্গ : পুৰুষ
411	JSP2277158	ফটো উপলব্ধ	নাম : ফুলমনিয়া মালাহ স্বামীৰ নাম: ভোলানাথ মালাহ ঘৰ নং : 48 বয়স : 49 লিঙ্গ : মহিলা
412	JSP2277169	ফটো উপলব্ধ	নাম : দাৰোগা মালাহ পিতাৰ নাম: মুনিলাল মালাহ ঘৰ নং : 48 বয়স : 48 লিঙ্গ : পুৰুষ
413	JSP2277170	ফটো উপলব্ধ	নাম : কৃষ্ণা প্ৰসাদ মালাহ স্বামীৰ নাম: দুৰ্গা মালাহ ঘৰ নং : 48 বয়স : 43 লিঙ্গ : মহিলা
414	JSP2277181	ফটো উপলব্ধ	নাম : ৰামনগিনা মালাহ পিতাৰ নাম: মুনিলাল মালাহ ঘৰ নং : 48 বয়স : 41 লিঙ্গ : পুৰুষ
415	JSP2277192	ফটো উপলব্ধ	নাম : জোনমনি প্ৰসাদ মালাহ স্বামীৰ নাম: ৰামনগিনা মালাহ ঘৰ নং : 48 বয়স : 32 লিঙ্গ : মহিলা
# 416	JSP0067108	ফটো উপলব্ধ	নাম : বিনদ মালা পিতাৰ নাম: জয়শংকৰ মালা ঘৰ নং : 48 বয়স : 33 লিঙ্গ : পুৰুষ
417	RAE0062687	ফটো উপলব্ধ	নাম : সবিতা মালাহ স্বামীৰ নাম: বিনোদ মালাহ ঘৰ নং : 48 বয়স : 31 লিঙ্গ : মহিলা
418	JSP9142795	ফটো উপলব্ধ	নাম : ৰাজ প্ৰসাদ মালাহ পিতাৰ নাম: দাৰোগা মালাহ ঘৰ নং : 8৮ বয়স : 25 লিঙ্গ : পুৰুষ
419	RAE0169185	ফটো উপলব্ধ	নাম : উজ্জল মালাহ পিতাৰ নাম: দাৰোগা মালাহ ঘৰ নং : 48 বয়স : 21 লিঙ্গ : পুৰুষ
420	JSP2277205	ফটো উপলব্ধ	নাম : ফুলমতী মালাহ স্বামীৰ নাম: ঋষী মালাহ ঘৰ নং : 49 বয়স : 76 লিঙ্গ : মহিলা
421	JSP2277216	ফটো উপলব্ধ	নাম : অযোধ্যা মালাহ পিতাৰ নাম: ঋষী মালাহ ঘৰ নং : 49 বয়স : 52 লিঙ্গ : পুৰুষ



422	JSP2277227	ফটো উপলব্ধ	নাম : সৰস্বতী মালাহ স্বামীৰ নাম: অযোধ্যা মালাহ ঘৰ নং : 49 বয়স : 48 লিঙ্গ : মহিলা	423	JSP2277238	ফটো উপলব্ধ	নাম : ৰাজু মালাহ পিতাৰ নাম: ঋষি মালাহ ঘৰ নং : 49 বয়স : 39 লিঙ্গ : পুৰুষ	424	JSP2277249	ফটো উপলব্ধ	নাম : ৰাজেশপ্ৰসাদ মালাহ পিতাৰ নাম: অযোধ্যা মালাহ ঘৰ নং : 8৯ বয়স : 36 লিঙ্গ : পুৰুষ
425	JSP0463505	ফটো উপলব্ধ	নাম : নিজৰা মালাহ স্বামীৰ নাম: ৰাজু মালাহ ঘৰ নং : 8৯ বয়স : 33 লিঙ্গ : মহিলা	426	JSP0187427	ফটো উপলব্ধ	নাম : ৰাজীৱ মালাহ পিতাৰ নাম: অযোধ্যা মালাহ ঘৰ নং : 8৯ বয়স : 32 লিঙ্গ : পুৰুষ	427	JSP0463638	ফটো উপলব্ধ	নাম : ইলু বৰা মালাহ স্বামীৰ নাম: ৰাজেশ প্ৰসাদ মালাহ ঘৰ নং : 8৯ বয়স : 31 লিঙ্গ : মহিলা
428	JSP9123779	ফটো উপলব্ধ	নাম : সন্তোষ মালাহ পিতাৰ নাম: অযুধা মালাহ ঘৰ নং : 30 বয়স : 30 লিঙ্গ : পুৰুষ	429	CCF0436444	ফটো উপলব্ধ	নাম : উষা বানী মল্লাহ পিতাৰ নাম: ভাৰত মল্লাহ ঘৰ নং : 49 বয়স : 28 লিঙ্গ : মহিলা	430	JSP0465229	ফটো উপলব্ধ	নাম : ৰাভুল মালাহ পিতাৰ নাম: অযোধ্যা মালাহ ঘৰ নং : 8৯ বয়স : 26 লিঙ্গ : পুৰুষ
431	RAE0005413	ফটো উপলব্ধ	নাম : সিমা মালাহ পিতাৰ নাম: অজোদ্যা মালাহ ঘৰ নং : 49 বয়স : 22 লিঙ্গ : মহিলা	432	JSP2277261	ফটো উপলব্ধ	নাম : কচমত মালাহ স্বামীৰ নাম: ৰামানন্দ মালাহ ঘৰ নং : 50 বয়স : 79 লিঙ্গ : মহিলা	E 433	JSP2277272	ফটো উপলব্ধ	নাম : নন্দজী মাল্লাহ পিতাৰ নাম: মংগল মালাহ ঘৰ নং : 50 বয়স : 69 লিঙ্গ : পুৰুষ
434	JSP2281187	ফটো উপলব্ধ	নাম : ৰেখা মালাহ পিতাৰ নাম: নন্দজী মালাহ ঘৰ নং : 50 বয়স : 31 লিঙ্গ : মহিলা	435	JSP2277283	ফটো উপলব্ধ	নাম : জহাৰলাল মালাহ পিতাৰ নাম: চেন মালাহ ঘৰ নং : 51 বয়স : 56 লিঙ্গ : পুৰুষ	E 436	JSP2277307	ফটো উপলব্ধ	নাম : লক্ষী মালাহ পিতাৰ নাম: গনেশ মালাহ ঘৰ নং : 51 বয়স : 54 লিঙ্গ : পুৰুষ
437	JSP2277329	ফটো উপলব্ধ	নাম : চন্দ্ৰৱতী মালাহ স্বামীৰ নাম: জহাৰলাল মালাহ ঘৰ নং : 51 বয়স : 51 লিঙ্গ : মহিলা	438	JSP2277318	ফটো উপলব্ধ	নাম : বাসন্তী মালাহ স্বামীৰ নাম: লক্ষী মালাহ ঘৰ নং : 51 বয়স : 47 লিঙ্গ : মহিলা	439	JSP9142993	ফটো উপলব্ধ	নাম : সুনিতা মালাহ পিতাৰ নাম: লক্ষী মালাহ ঘৰ নং : ৫১ বয়স : 28 লিঙ্গ : মহিলা
440	RAE0009464	ফটো উপলব্ধ	নাম : অজয় মালাহ পিতাৰ নাম: জোহীৰ মালাহ ঘৰ নং : 51 বয়স : 28 লিঙ্গ : পুৰুষ	441	RAE0009506	ফটো উপলব্ধ	নাম : সঞ্জয় মালাহ পিতাৰ নাম: জহাৰলাল মালাহ ঘৰ নং : 51 বয়স : 27 লিঙ্গ : পুৰুষ	442	RAE0005512	ফটো উপলব্ধ	নাম : মহেশ মালাহ পিতাৰ নাম: লক্ষী মালাহ ঘৰ নং : 51 বয়স : 23 লিঙ্গ : পুৰুষ
443	RAE0190363	ফটো উপলব্ধ	নাম : ভাৰতী কুমাৰী মাল্লাহ স্বামীৰ নাম: সঞ্জয় মাল্লাহ ঘৰ নং : 51 বয়স : 22 লিঙ্গ : মহিলা	444	RAE0121202	ফটো উপলব্ধ	নাম : সবিতা চৌধুৰী মালাহ স্বামীৰ নাম: মহেশ মালাহ ঘৰ নং : 51 বয়স : 19 লিঙ্গ : মহিলা	445	JSP2277330	ফটো উপলব্ধ	নাম : ৰামজনম মালাহ পিতাৰ নাম: ইন্দ্ৰদেউ মালাহ ঘৰ নং : 53 বয়স : 79 লিঙ্গ : পুৰুষ
446	JSP2277410	ফটো উপলব্ধ	নাম : সুখন্দি মালাহ স্বামীৰ নাম: গীবচন মালাহ ঘৰ নং : 53 বয়স : 52 লিঙ্গ : মহিলা	447	JSP2277341	ফটো উপলব্ধ	নাম : কানাইয়া মালাহ পিতাৰ নাম: ৰামজনম মালাহ ঘৰ নং : 53 বয়স : 43 লিঙ্গ : পুৰুষ	448	JSP2277374	ফটো উপলব্ধ	নাম : গীতামণি মালাহ স্বামীৰ নাম: মোহন মালাহ ঘৰ নং : 53 বয়স : 42 লিঙ্গ : মহিলা
449	JSP2277352	ফটো উপলব্ধ	নাম : মোহন মালাহ পিতাৰ নাম: ৰামজনম মালাহ ঘৰ নং : 53 বয়স : 41 লিঙ্গ : পুৰুষ	450	JSP2277363	ফটো উপলব্ধ	নাম : ৰমেশ মালাহ পিতাৰ নাম: ৰামজনম মালাহ ঘৰ নং : 53 বয়স : 39 লিঙ্গ : পুৰুষ	451	JSP1164011	ফটো উপলব্ধ	নাম : জুবিন মালাহ পিতাৰ নাম: দেবৰাজ মালাহ ঘৰ নং : ৫৩ বয়স : 39 লিঙ্গ : পুৰুষ



452 নাম : মনোজকুমাৰ মালাহ পিতাৰ নাম: ৰামজনম মালাহ ঘৰ নং : 53 বয়স : 37 লিঙ্গ : পুৰুষ	JSP2277385 ফটো উপলব্ধ	453 নাম : পদ্মাবতী মালাহ স্বামীৰ নাম: সঞ্জীৱ মালাহ ঘৰ নং : 53 বয়স : 37 লিঙ্গ : মহিলা	JSP2277421 ফটো উপলব্ধ	454 নাম : সঞ্জীৱ মালাহ পিতাৰ নাম: ৰামজনম মালাহ ঘৰ নং : 53 বয়স : 36 লিঙ্গ : পুৰুষ	JSP2277396 ফটো উপলব্ধ
455 নাম : ৰেখা মালাহ স্বামীৰ নাম: কানাইয়া মালাহ ঘৰ নং : 53 বয়স : 36 লিঙ্গ : মহিলা	JSP2277432 ফটো উপলব্ধ	456 নাম : কুন্তী মালাহ স্বামীৰ নাম: মোহন মালাহ ঘৰ নং : 53 বয়স : 36 লিঙ্গ : মহিলা	JSP2277409 ফটো উপলব্ধ	457 নাম : পূজা মালাহ স্বামীৰ নাম: ৰমেশ মালাহ ঘৰ নং : 53 বয়স : 30 লিঙ্গ : মহিলা	JSP9124132 ফটো উপলব্ধ
458 নাম : সঞ্জিত মালাহ পিতাৰ নাম: দেবৰাজ মালাহ ঘৰ নং : 53 বয়স : 30 লিঙ্গ : পুৰুষ	JSP1164037 ফটো উপলব্ধ	459 নাম : সবিতা মালাহ স্বামীৰ নাম: মনোজ কুমাৰ মালাহ ঘৰ নং : 53 বয়স : 28 লিঙ্গ : মহিলা	JSP0552570 ফটো উপলব্ধ	460 নাম : নাৰায়ন মালাহ পিতাৰ নাম: সুৰজ মালাহ ঘৰ নং : 53 বয়স : 26 লিঙ্গ : পুৰুষ	JSP7286446 ফটো উপলব্ধ
461 নাম : আশা মাজি মালাহ স্বামীৰ নাম: নাৰায়ন মালাহ ঘৰ নং : 53 বয়স : 23 লিঙ্গ : মহিলা	RAE0213298 ফটো উপলব্ধ	462 নাম : ৰাজেন্দ্ৰ মালাহ পিতাৰ নাম: মোহন মালাহ ঘৰ নং : 53 বয়স : 21 লিঙ্গ : পুৰুষ	RAE0082339 ফটো উপলব্ধ	463 নাম : ৰাহুল মালাহ পিতাৰ নাম: মোহন মালাহ ঘৰ নং : 53 বয়স : 21 লিঙ্গ : পুৰুষ	RAE0231316 ফটো উপলব্ধ
464 নাম : ললিতা দেৱী মালাহ স্বামীৰ নাম: সঞ্জিত মালাহ ঘৰ নং : 53/বি বয়স : 20 লিঙ্গ : মহিলা	RAE0191023 ফটো উপলব্ধ	465 নাম : চিদানন্দ মালাহ পিতাৰ নাম: বানাবসী মালাহ ঘৰ নং : 54 বয়স : 48 লিঙ্গ : পুৰুষ	JSP2277454 ফটো উপলব্ধ	466 নাম : দিননাথ মালাহ পিতাৰ নাম: বানাবসী মালাহ ঘৰ নং : 54 বয়স : 39 লিঙ্গ : পুৰুষ	JSP2277465 ফটো উপলব্ধ
467 নাম : কমলৱতী মালাহ স্বামীৰ নাম: হিদানন্দ মালাহ ঘৰ নং : 54 বয়স : 37 লিঙ্গ : মহিলা	JSP2277476 ফটো উপলব্ধ	468 নাম : সঞ্জয় মালাহ পিতাৰ নাম: ভৰত মালাহ ঘৰ নং : 54 বয়স : 37 লিঙ্গ : পুৰুষ	JSP2281176 ফটো উপলব্ধ	469 নাম : পুৰত্তী মালাহ স্বামীৰ নাম: সঞ্জয় মালাহ ঘৰ নং : 58 বয়স : 37 লিঙ্গ : মহিলা	JSP9124629 ফটো উপলব্ধ
470 নাম : প্ৰমিলা মালাহ স্বামীৰ নাম: দীননাথ মালাহ ঘৰ নং : 58 বয়স : 32 লিঙ্গ : মহিলা	JSP1059807 ফটো উপলব্ধ	471 নাম : অৰ্জুন মালাহ পিতাৰ নাম: সঞ্জয় মালাহ ঘৰ নং : 54 বয়স : 24 লিঙ্গ : পুৰুষ	RAE0117499 ফটো উপলব্ধ	472 নাম : বিজয় মালাহ পিতাৰ নাম: সঞ্জয় মালাহ ঘৰ নং : 54 বয়স : 22 লিঙ্গ : পুৰুষ	RAE0118943 ফটো উপলব্ধ
473 নাম : জুনিয়া ঘাটোৱাৰ মালাহ স্বামীৰ নাম: অৰ্জুন মালাহ ঘৰ নং : 54 বয়স : 20 লিঙ্গ : মহিলা	RAE0121160 ফটো উপলব্ধ	474 নাম : সূৰ্য্য প্ৰসাদ মালাহ পিতাৰ নাম: বানাবসী মালাহ ঘৰ নং : 55 বয়স : 54 লিঙ্গ : পুৰুষ	JSP2277487 ফটো উপলব্ধ	475 নাম : ননতী মাল্লাহ স্বামীৰ নাম: সূৰ্য্য মালাহ ঘৰ নং : 55 বয়স : 48 লিঙ্গ : মহিলা	JSP2277498 ফটো উপলব্ধ
476 নাম : গীতা মালাহ সৰোইয়া স্বামীৰ নাম: বানদুৱা সৰোইয়া ঘৰ নং : 55 বয়স : 29 লিঙ্গ : মহিলা	RAE0218826 ফটো উপলব্ধ	477 নাম : দিপালী মালা পিতাৰ নাম: সূৰ্য্য প্ৰসাদ মালাহ ঘৰ নং : 55 বয়স : 26 লিঙ্গ : মহিলা	RAE0182790 ফটো উপলব্ধ	478 নাম : বীৰ বাহাদুৰ মালাহ পিতাৰ নাম: ৰামসিং মালাহ ঘৰ নং : 56 বয়স : 64 লিঙ্গ : পুৰুষ	JSP2277501 ফটো উপলব্ধ
479 নাম : প্ৰভাৱতী মালাহ স্বামীৰ নাম: বীৰ মালাহ ঘৰ নং : 56 বয়স : 60 লিঙ্গ : মহিলা	JSP2277512 ফটো উপলব্ধ	480 নাম : নাৰায়ন মালাহ পিতাৰ নাম: ৰামসিং মালাহ ঘৰ নং : 56 বয়স : 56 লিঙ্গ : পুৰুষ	JSP2277545 ফটো উপলব্ধ	481 নাম : লালমুনি মালাহ স্বামীৰ নাম: নাৰায়ন মালাহ ঘৰ নং : 56 বয়স : 51 লিঙ্গ : মহিলা	JSP2277556 ফটো উপলব্ধ



482 নাম : বমাশংকৰ মালাহ পিতাৰ নাম: বাৰ মালাহ ঘৰ নং : 56 বয়স : 46 লিঙ্গ : পুৰুষ	JSP2277523 ফটো উপলব্ধ	483 নাম : দীপ্তী মালাহ স্বামীৰ নাম: বমাশংকৰ মালাহ ঘৰ নং : 56 বয়স : 45 লিঙ্গ : মহিলা	JSP2277534 ফটো উপলব্ধ	E 484 নাম : ওমপ্ৰকাশ মালাহ পিতাৰ নাম: বীৰবাহাদুৰ মালাহ ঘৰ নং : 56 বয়স : 36 লিঙ্গ : পুৰুষ	JSP2281132 ফটো উপলব্ধ
485 নাম : শান্তী দেৱী মালাহ স্বামীৰ নাম: ওমপ্ৰকাশ মালাহ ঘৰ নং : 56 বয়স : 33 লিঙ্গ : মহিলা	JSP2281143 ফটো উপলব্ধ	486 নাম : সন্তোষ মালাহ পিতাৰ নাম: বমাশংকৰ মালাহ ঘৰ নং : 56 বয়স : 26 লিঙ্গ : পুৰুষ	JSP0481416 ফটো উপলব্ধ	487 নাম : জান মালাহ পিতাৰ নাম: নাৰায়ন মালাহ ঘৰ নং : 56 বয়স : 25 লিঙ্গ : পুৰুষ	JSP9102401 ফটো উপলব্ধ
488 নাম : ধন মালাহ পিতাৰ নাম: নাৰায়ন মালাহ ঘৰ নং : 56 বয়স : 25 লিঙ্গ : পুৰুষ	JSP9123829 ফটো উপলব্ধ	489 নাম : অৰুন মাল্লাহ পিতাৰ নাম: বমাশংকৰ মাল্লাহ ঘৰ নং : 56 বয়স : 21 লিঙ্গ : পুৰুষ	RAE0190413 ফটো উপলব্ধ	490 নাম : পূজা মাল্লাহ স্বামীৰ নাম: ধন মাল্লাহ ঘৰ নং : 56 বয়স : 20 লিঙ্গ : মহিলা	RAE0190405 ফটো উপলব্ধ
E 491 নাম : বাহুল মালাহ পিতাৰ নাম: পদ্মেশ্বৰ মালাহ ঘৰ নং : 57 বয়স : 37 লিঙ্গ : পুৰুষ	JSP2277578 ফটো উপলব্ধ	492 নাম : মঞ্জু মালাহ স্বামীৰ নাম: দেৱ মালাহ ঘৰ নং : 59 বয়স : 28 লিঙ্গ : মহিলা	JSP0482505 ফটো উপলব্ধ	493 নাম : ডিম্বেশ্বৰ মালাহ পিতাৰ নাম: দামোদৰ মালাহ ঘৰ নং : 58 বয়স : 55 লিঙ্গ : পুৰুষ	JSP2277590 ফটো উপলব্ধ
494 নাম : চিপাহী ৰাজভৰ পিতাৰ নাম: চন্দ্ৰিকা ৰাজভৰ ঘৰ নং : 58 বয়স : 51 লিঙ্গ : পুৰুষ	JSP0000033 ফটো উপলব্ধ	495 নাম : চনমতী মালাহ স্বামীৰ নাম: ডিম্বেশ্বৰ মালাহ ঘৰ নং : 58 বয়স : 49 লিঙ্গ : মহিলা	JSP2277603 ফটো উপলব্ধ	496 নাম : মুনীয়া ৰাজভৰ স্বামীৰ নাম: চিপাহী ৰাজভৰ ঘৰ নং : 58 বয়স : 45 লিঙ্গ : মহিলা	RAE0085282 ফটো উপলব্ধ
497 নাম : ৰাজেশ ৰাজভৰ পিতাৰ নাম: ৰামচন্দ্ৰ ৰাজভৰ ঘৰ নং : 58 বয়স : 40 লিঙ্গ : পুৰুষ	CCF1677572 ফটো উপলব্ধ	498 নাম : চৰিতা ৰাজভৰ স্বামীৰ নাম: ৰাজেশ ৰাজভৰ ঘৰ নং : 58 বয়স : 37 লিঙ্গ : মহিলা	CCF2140990 ফটো উপলব্ধ	499 নাম : পম্পী ৰাজপত মালাহ স্বামীৰ নাম: শংকৰ মালাহ ঘৰ নং : 58 বয়স : 22 লিঙ্গ : মহিলা	RAE0026377 ফটো উপলব্ধ
500 নাম : শংকৰ মালাহ পিতাৰ নাম: ডিম্বেশ্বৰ মালাহ ঘৰ নং : 58 বয়স : 22 লিঙ্গ : পুৰুষ	RAE0026393 ফটো উপলব্ধ	501 নাম : অজয় ৰাজভৰ পিতাৰ নাম: চিপাহী ৰাজভৰ ঘৰ নং : 58 বয়স : 21 লিঙ্গ : পুৰুষ	RAE0056911 ফটো উপলব্ধ	502 নাম : মীনা মালাহ স্বামীৰ নাম: বদ্রী মালাহ ঘৰ নং : 59 বয়স : 48 লিঙ্গ : মহিলা	JSP2277625 ফটো উপলব্ধ
503 নাম : ভদ্রীনাথ মালাহ পিতাৰ নাম: দামোদৰ মালাহ ঘৰ নং : 59 বয়স : 38 লিঙ্গ : পুৰুষ	JSP2277614 ফটো উপলব্ধ	504 নাম : অমৰাৱতী মালাহ স্বামীৰ নাম: কপিল মালাহ ঘৰ নং : 60 বয়স : 54 লিঙ্গ : মহিলা	JSP2277658 ফটো উপলব্ধ	505 নাম : জয়প্ৰকাশ মালাহ পিতাৰ নাম: কপিলদেব মালাহ ঘৰ নং : 60 বয়স : 35 লিঙ্গ : পুৰুষ	JSP2277670 ফটো উপলব্ধ
506 নাম : অনিতা মালাহ স্বামীৰ নাম: জয়প্ৰকাশ মালাহ ঘৰ নং : 60 বয়স : 26 লিঙ্গ : মহিলা	JSP0552372 ফটো উপলব্ধ	507 নাম : ইন্দ্ৰাৱতী মালাহ স্বামীৰ নাম: মদন মালাহ ঘৰ নং : 61 বয়স : 61 লিঙ্গ : মহিলা	JSP2277692 ফটো উপলব্ধ	508 নাম : মদন মালাহ পিতাৰ নাম: যমুনা মালাহ ঘৰ নং : 61 বয়স : 56 লিঙ্গ : পুৰুষ	JSP2277681 ফটো উপলব্ধ
509 নাম : লক্ষ্মন মালাহ পিতাৰ নাম: যমুনা মালাহ ঘৰ নং : 61 বয়স : 53 লিঙ্গ : পুৰুষ	JSP2277738 ফটো উপলব্ধ	510 নাম : মীনা মালাহ স্বামীৰ নাম: লক্ষ্মন মালাহ ঘৰ নং : 61 বয়স : 49 লিঙ্গ : মহিলা	JSP2277749 ফটো উপলব্ধ	511 নাম : বিজয় মালাহ পিতাৰ নাম: মদন মালাহ ঘৰ নং : 61 বয়স : 43 লিঙ্গ : পুৰুষ	JSP2277705 ফটো উপলব্ধ



512	JSP227761	ফটো উপলব্ধ	513	JSP0492959	ফটো উপলব্ধ	514	JSP9124850	ফটো উপলব্ধ
নাম : সুৰেশ মালাহ পিতাৰ নাম: মদল মালাহ ঘৰ নং : 61 বয়স : 34 লিঙ্গ : পুৰুষ			নাম : ললিতা মালাহ স্বামীৰ নাম: বিজয় মালাহ ঘৰ নং : 61 বয়স : 32 লিঙ্গ : মহিলা			নাম : জয়া মালাহ পিতাৰ নাম: লক্ষন মালাহ ঘৰ নং : 61 বয়স : 26 লিঙ্গ : মহিলা		
515	RAE0207811	ফটো উপলব্ধ	516	RAE0207829	ফটো উপলব্ধ	517	RAE0032367	ফটো উপলব্ধ
নাম : সুভাষ ভূমীশ পিতাৰ নাম: মগাৰা ভূমীশ ঘৰ নং : 61 বয়স : 26 লিঙ্গ : পুৰুষ			নাম : সুমিলা ভূমীশ স্বামীৰ নাম: সুভাষ ভূমীশ ঘৰ নং : 61 বয়স : 26 লিঙ্গ : মহিলা			নাম : বিজয়া মালাহ স্বামীৰ নাম: সুৰেশ মালাহ ঘৰ নং : 61 বয়স : 23 লিঙ্গ : মহিলা		
518	JSP2277818	ফটো উপলব্ধ	519	JSP2277829	ফটো উপলব্ধ	520	JSP2277830	ফটো উপলব্ধ
নাম : শ্ৰীকুমারী মালাহ স্বামীৰ নাম: হীৰালাল মালাহ ঘৰ নং : 62 বয়স : 72 লিঙ্গ : মহিলা			নাম : হৰেৰাম মালাহ পিতাৰ নাম: হীৰালাল মালাহ ঘৰ নং : 62 বয়স : 49 লিঙ্গ : পুৰুষ			নাম : দেৱন্তী মালাহ স্বামীৰ নাম: হৰেৰাম মালাহ ঘৰ নং : 62 বয়স : 47 লিঙ্গ : মহিলা		
# 521	JSP2277863	ফটো উপলব্ধ	522	JSP2277841	ফটো উপলব্ধ	523	JSP2277852	ফটো উপলব্ধ
নাম : দেবেন্দ্ৰ মালাহ পিতাৰ নাম: হীৰালাল মালাহ ঘৰ নং : 62 বয়স : 42 লিঙ্গ : পুৰুষ			নাম : শংকৰ মালাহ পিতাৰ নাম: হীৰালাল মালাহ ঘৰ নং : 62 বয়স : 44 লিঙ্গ : পুৰুষ			নাম : ধনমতী মালাহ স্বামীৰ নাম: শংকৰ মালাহ ঘৰ নং : 62 বয়স : 41 লিঙ্গ : মহিলা		
524	JSP3235129	ফটো উপলব্ধ	525	JSP2277794	ফটো উপলব্ধ	526	JSP2277807	ফটো উপলব্ধ
নাম : ৰাধীকা মালাহ পিতাৰ নাম: হীৰালাল মালাহ ঘৰ নং : 62 বয়স : 38 লিঙ্গ : মহিলা			নাম : বিশাল মালাহ মাতৃৰ নাম: কুমাৰী মালাহ ঘৰ নং : 62 বয়স : 35 লিঙ্গ : পুৰুষ			নাম : সাবীতী মালাহ স্বামীৰ নাম: বিশাল মালাহ ঘৰ নং : 62 বয়স : 33 লিঙ্গ : মহিলা		
527	JSP3235141	ফটো উপলব্ধ	528	JSP9123969	ফটো উপলব্ধ	529	JSP0495549	ফটো উপলব্ধ
নাম : চুৰেন্দ্ৰ মালাহ পিতাৰ নাম: হৰেৰাম মালাহ ঘৰ নং : 62 বয়স : 33 লিঙ্গ : পুৰুষ			নাম : বীনা মালাহ স্বামীৰ নাম: সুৰেন্দ্ৰ মালাহ ঘৰ নং : 62 বয়স : 32 লিঙ্গ : মহিলা			নাম : জিতেন্দ্ৰ মালাহ পিতাৰ নাম: হৰে ৰাম মালাহ ঘৰ নং : 62 বয়স : 29 লিঙ্গ : পুৰুষ		
530	JSP0496075	ফটো উপলব্ধ	531	JSP9143017	ফটো উপলব্ধ	532	RAE0084954	ফটো উপলব্ধ
নাম : বিকাশ মালাহ পিতাৰ নাম: হৰেৰাম মালাহ ঘৰ নং : 62 বয়স : 27 লিঙ্গ : পুৰুষ			নাম : আকাশ মালাহ পিতাৰ নাম: শংকৰ মালাহ ঘৰ নং : 62 বয়স : 25 লিঙ্গ : পুৰুষ			নাম : সীমা মালাহ পিতাৰ নাম: শংকৰ মালাহ ঘৰ নং : 62 বয়স : 24 লিঙ্গ : মহিলা		
533	RAE0084913	ফটো উপলব্ধ	534	JSP2277909	ফটো উপলব্ধ	535	JSP2277932	ফটো উপলব্ধ
নাম : মনেশ্বৰী মালাহ স্বামীৰ নাম: আকাশ মালাহ ঘৰ নং : 62 বয়স : 23 লিঙ্গ : মহিলা			নাম : জয়ৰাম মালাহ পিতাৰ নাম: বিশ্বনাথ মালাহ ঘৰ নং : 63 বয়স : 55 লিঙ্গ : পুৰুষ			নাম : পাৰ্বতী মালাহ স্বামীৰ নাম: জয়ৰাম মালাহ ঘৰ নং : 63 বয়স : 41 লিঙ্গ : মহিলা		
536	RAE0008037	ফটো উপলব্ধ	537	RAE0009431	ফটো উপলব্ধ	E 538	JSP2277943	ফটো উপলব্ধ
নাম : অৰ্জুন মালাহ পিতাৰ নাম: জয়ৰাম মালাহ ঘৰ নং : 63 বয়স : 22 লিঙ্গ : পুৰুষ			নাম : বাবুল মালাহ পিতাৰ নাম: জয়ৰাম মালাহ ঘৰ নং : 63 বয়স : 20 লিঙ্গ : পুৰুষ			নাম : জগদীশ মালাহ পিতাৰ নাম: জগদীশ মালাহ ঘৰ নং : 64 বয়স : 71 লিঙ্গ : পুৰুষ		
E 539	JSP2277954	ফটো উপলব্ধ	540	JSP3235130	ফটো উপলব্ধ	541	JSP0499558	ফটো উপলব্ধ
নাম : কালারতী মালাহ স্বামীৰ নাম: জগদীশ মালাহ ঘৰ নং : 64 বয়স : 61 লিঙ্গ : মহিলা			নাম : জয় মালাহ পিতাৰ নাম: জগদীশ মালাহ ঘৰ নং : 64 বয়স : 34 লিঙ্গ : পুৰুষ			নাম : মণীৰ মালাহ পিতাৰ নাম: লবৰা মালাহ ঘৰ নং : 68 বয়স : 29 লিঙ্গ : পুৰুষ		



542 নাম : অনিতা মাল্লাহ স্বামীৰ নাম : জয় মাল্লাহ ঘৰ নং : ৬৪ বয়স : 29 লিঙ্গ : মহিলা	JSP9124694 ফটো উপলব্ধ	543 নাম : বীতা চাহানী মাল্লাহ স্বামীৰ নাম : বলেশ্বৰ মাল্লাহ ঘৰ নং : ৬৪ বয়স : 26 লিঙ্গ : মহিলা	JSP9123910 ফটো উপলব্ধ	544 নাম : বলেশ্বৰ মাল্লাহ পিতাৰ নাম : জগদীশ মাল্লাহ ঘৰ নং : ৬৪ বয়স : 25 লিঙ্গ : পুৰুষ	JSP0552182 ফটো উপলব্ধ
545 নাম : গোপাল মাল্লাহ পিতাৰ নাম : জগৰু মাল্লাহ ঘৰ নং : 65 বয়স : 67 লিঙ্গ : পুৰুষ	JSP2277965 ফটো উপলব্ধ	E 546 নাম : কলৱতী মাল্লাহ স্বামীৰ নাম : গোপাল মাল্লাহ ঘৰ নং : 65 বয়স : 61 লিঙ্গ : মহিলা	JSP2277976 ফটো উপলব্ধ	547 নাম : ভীমলাল মাল্লাহ পিতাৰ নাম : গোপাল মাল্লাহ ঘৰ নং : ৬৫ বয়স : 30 লিঙ্গ : পুৰুষ	JSP0501239 ফটো উপলব্ধ
548 নাম : নেপাল মাল্লাহ পিতাৰ নাম : জগৰু মাল্লাহ ঘৰ নং : 66 বয়স : 64 লিঙ্গ : পুৰুষ	JSP2277987 ফটো উপলব্ধ	549 নাম : লীলাৱতী মাল্লাহ স্বামীৰ নাম : নেপাল মাল্লাহ ঘৰ নং : 66 বয়স : 49 লিঙ্গ : মহিলা	JSP2277998 ফটো উপলব্ধ	550 নাম : সুৰেশ মাল্লাহ পিতাৰ নাম : নেপাল মাল্লাহ ঘৰ নং : ৬৬ বয়স : 26 লিঙ্গ : পুৰুষ	JSP9142761 ফটো উপলব্ধ
551 নাম : বিৰেন্দ্ৰ মাল্লাহ পিতাৰ নাম : নেপাল মাল্লাহ ঘৰ নং : 66 বয়স : 23 লিঙ্গ : পুৰুষ	RAE0056895 ফটো উপলব্ধ	552 নাম : চক্ৰ বসুমতাৰী পিতাৰ নাম : কিংগল বসুমতাৰী ঘৰ নং : 68 বয়স : 60 লিঙ্গ : পুৰুষ	JSP2278106 ফটো উপলব্ধ	553 নাম : ৰঞ্জিত বসুমতাৰী পিতাৰ নাম : কিংগল বসুমতাৰী ঘৰ নং : 68 বয়স : 56 লিঙ্গ : পুৰুষ	JSP2278004 ফটো উপলব্ধ
554 নাম : চনিমা বসুমতাৰী পিতাৰ নাম : চক্ৰ বসুমতাৰী ঘৰ নং : ৬৮ বয়স : 43 লিঙ্গ : মহিলা	JSP9124744 ফটো উপলব্ধ	E 555 নাম : মিনা বসুমতাৰী স্বামীৰ নাম : ৰঞ্জিত বসুমতাৰী ঘৰ নং : 68 বয়স : 37 লিঙ্গ : মহিলা	JSP2278015 ফটো উপলব্ধ	556 নাম : কৃষ্ণা বসুমতাৰী পিতাৰ নাম : সুবাস বসুমতাৰী ঘৰ নং : ৬৮ বয়স : 33 লিঙ্গ : পুৰুষ	JSP9102617 ফটো উপলব্ধ
557 নাম : টেমপালি বসুমতাৰী স্বামীৰ নাম : পিলিঙা বসুমতাৰী ঘৰ নং : 68 বয়স : 32 লিঙ্গ : মহিলা	JSP2278117 ফটো উপলব্ধ	558 নাম : সন্তী হাজং স্বামীৰ নাম : বিষ্ণু হাজং ঘৰ নং : 68 বয়স : 32 লিঙ্গ : মহিলা	JSP2278093 ফটো উপলব্ধ	E 559 নাম : পিলিঙা বসুমতাৰী পিতাৰ নাম : চক্ৰ বসুমতাৰী ঘৰ নং : 68 বয়স : 32 লিঙ্গ : পুৰুষ	JSP2278037 ফটো উপলব্ধ
560 নাম : বিষ্ণু হাজং পিতাৰ নাম : জহৰলাল হাজং ঘৰ নং : 68 বয়স : 31 লিঙ্গ : পুৰুষ	JSP2278082 ফটো উপলব্ধ	561 নাম : সঞ্জীৱ বসুমতাৰী পিতাৰ নাম : চক্ৰ বসুমতাৰী ঘৰ নং : 68 বয়স : 31 লিঙ্গ : পুৰুষ	JSP2281198 ফটো উপলব্ধ	562 নাম : কান্তেশ্বৰ বসুমতাৰী পিতাৰ নাম : সুভাস বসুমতাৰী ঘৰ নং : ৬৮ বয়স : 31 লিঙ্গ : পুৰুষ	JSP1059682 ফটো উপলব্ধ
563 নাম : অঞ্জুমা বসুমতাৰী স্বামীৰ নাম : বড়োলায়ল বসুমতাৰী ঘৰ নং : 68 বয়স : 31 লিঙ্গ : মহিলা	JSP2278026 ফটো উপলব্ধ	564 নাম : ৰাজু বসুমতাৰী পিতাৰ নাম : চক্ৰ বসুমতাৰী ঘৰ নং : 68 বয়স : 30 লিঙ্গ : পুৰুষ	JSP3235118 ফটো উপলব্ধ	565 নাম : কৰণ বসুমতাৰী পিতাৰ নাম : ৰঞ্জিত বসুমতাৰী ঘৰ নং : ৬৮ বয়স : 28 লিঙ্গ : পুৰুষ	JSP0226647 ফটো উপলব্ধ
566 নাম : ভাগ্যেশ্বৰী বসুমতাৰী স্বামীৰ নাম : কৰন বসুমতাৰী ঘৰ নং : ৬৮ বয়স : 27 লিঙ্গ : মহিলা	JSP0506899 ফটো উপলব্ধ	567 নাম : মালতী বসুমতাৰী স্বামীৰ নাম : ৰাজু বসুমতাৰী ঘৰ নং : 68 বয়স : 27 লিঙ্গ : মহিলা	RAE0190280 ফটো উপলব্ধ	568 নাম : ৰোমী পাটনায়ক পিতাৰ নাম : বাবুল পাটনায়ক ঘৰ নং : 68 বয়স : 22 লিঙ্গ : মহিলা	RAE0080648 ফটো উপলব্ধ
569 নাম : ৰোহিতা মাল্লাহ পিতাৰ নাম : চিমোনী মাল্লাহ ঘৰ নং : 69 বয়স : 49 লিঙ্গ : মহিলা	JSP2278140 ফটো উপলব্ধ	570 নাম : ৰাজনন্দ মাল্লাহ পিতাৰ নাম : চিমোনী মাল্লাহ ঘৰ নং : 69 বয়স : 44 লিঙ্গ : পুৰুষ	JSP2278162 ফটো উপলব্ধ	571 নাম : সুভাচ মাল্লাহ পিতাৰ নাম : সিমুনী মাল্লাহ ঘৰ নং : 69 বয়স : 42 লিঙ্গ : পুৰুষ	RAE0082917 ফটো উপলব্ধ



572	JSP2278173	ফটো উপলব্ধ	নাম : শশীলা মালাহ স্বামীৰ নাম: ৰাজনন্দ মালাহ ঘৰ নং : 69 বয়স : 39 লিঙ্গ : মহিলা	573	JSP2278151	ফটো উপলব্ধ	নাম : চানমতী মালাহ স্বামীৰ নাম: ৰোহিতা মালাহ ঘৰ নং : 69 বয়স : 39 লিঙ্গ : মহিলা	574	JSP2278184	ফটো উপলব্ধ	নাম : ৰমতী মালাহ স্বামীৰ নাম: সুভাষ মালাহ ঘৰ নং : 69 বয়স : 37 লিঙ্গ : মহিলা
575	RAE0006825	ফটো উপলব্ধ	নাম : মানিকচন্দ্ৰ মালাহ পিতাৰ নাম: সিমুনী মালাহ ঘৰ নং : 69 বয়স : 31 লিঙ্গ : পুৰুষ	576	RAE0006957	ফটো উপলব্ধ	নাম : সঞ্জয় মালাহ পিতাৰ নাম: ৰুহিত মালাহ ঘৰ নং : 69 বয়স : 20 লিঙ্গ : পুৰুষ	577	JSP2278208	ফটো উপলব্ধ	নাম : জয়ন্তী মালাহ স্বামীৰ নাম: বেচুমালা মালাহ ঘৰ নং : 70 বয়স : 66 লিঙ্গ : মহিলা
578	JSP2278219	ফটো উপলব্ধ	নাম : উমা শংকৰ মালাহ পিতাৰ নাম: বেচুমালা মালাহ ঘৰ নং : 70 বয়স : 43 লিঙ্গ : পুৰুষ	S2 579	JSP2278242	ফটো উপলব্ধ	নাম : ওমা নাৰায়ণ মালাহ পিতাৰ নাম: বেচুমালা মালাহ ঘৰ নং : 70 বয়স : 43 লিঙ্গ : পুৰুষ	580	JSP2278231	ফটো উপলব্ধ	নাম : ওম প্ৰকাশ মালাহ পিতাৰ নাম: বেচুমালা মালাহ ঘৰ নং : 70 বয়স : 41 লিঙ্গ : পুৰুষ
581	JSP2278220	ফটো উপলব্ধ	নাম : চিন্তামনি মালাহ স্বামীৰ নাম: উমা শংকৰ মালাহ ঘৰ নং : 70 বয়স : 39 লিঙ্গ : মহিলা	582	JSP2278253	ফটো উপলব্ধ	নাম : হৰিনাৰায়ণ মালাহ পিতাৰ নাম: বেচু মালাহ ঘৰ নং : 70 বয়স : 37 লিঙ্গ : পুৰুষ	583	JSP9102427	ফটো উপলব্ধ	নাম : দুৰ্গাৱতী মালাহ স্বামীৰ নাম: উমা শংকৰ মালাহ ঘৰ নং : 90 বয়স : 34 লিঙ্গ : মহিলা
584	RAE0005975	ফটো উপলব্ধ	নাম : প্ৰদীপ মালাহ পিতাৰ নাম: উমা শংকৰ মালাহ ঘৰ নং : 70 বয়স : 21 লিঙ্গ : পুৰুষ	585	JSP2278275	ফটো উপলব্ধ	নাম : লীলাৱতী মালাহ স্বামীৰ নাম: মোহন মালাহ ঘৰ নং : 71 বয়স : 58 লিঙ্গ : মহিলা	586	JSP2278264	ফটো উপলব্ধ	নাম : মোহন মালাহ পিতাৰ নাম: ৰামেশ্বৰ মালাহ ঘৰ নং : 71 বয়স : 53 লিঙ্গ : পুৰুষ
587	JSP9124793	ফটো উপলব্ধ	নাম : অশোক মালাহ পিতাৰ নাম: সুৰত মালাহ ঘৰ নং : 92 বয়স : 30 লিঙ্গ : পুৰুষ	588	JSP2278286	ফটো উপলব্ধ	নাম : শ্ৰীপ্ৰসাদ মালাহ পিতাৰ নাম: ভীমাধৰ মালাহ ঘৰ নং : 72 বয়স : 61 লিঙ্গ : পুৰুষ	589	JSP2278300	ফটো উপলব্ধ	নাম : ৰাম কিচন মালাহ পিতাৰ নাম: শ্ৰীপ্ৰসাদ মালাহ ঘৰ নং : 72 বয়স : 41 লিঙ্গ : পুৰুষ
590	JSP2278311	ফটো উপলব্ধ	নাম : নাগেশ্বৰ মালাহ পিতাৰ নাম: শ্ৰীপ্ৰসাদ মালাহ ঘৰ নং : 72 বয়স : 37 লিঙ্গ : পুৰুষ	591	JSP2278333	ফটো উপলব্ধ	নাম : বচমতীয়া মালাহ স্বামীৰ নাম: ৰামকীচন মালাহ ঘৰ নং : 72 বয়স : 37 লিঙ্গ : মহিলা	592	JSP2278322	ফটো উপলব্ধ	নাম : কচীলা মালাহ স্বামীৰ নাম: নাগেশ্বৰ মালাহ ঘৰ নং : 72 বয়স : 33 লিঙ্গ : মহিলা
593	JSP9124652	ফটো উপলব্ধ	নাম : চুনিতা মালাহ পিতাৰ নাম: শ্ৰীপ্ৰসাদ মালাহ ঘৰ নং : 92 বয়স : 29 লিঙ্গ : মহিলা	594	JSP9102575	ফটো উপলব্ধ	নাম : বৰিতা মালাহ পিতাৰ নাম: শ্ৰীপ্ৰসাদ মালাহ ঘৰ নং : 92 বয়স : 28 লিঙ্গ : মহিলা	595	JSP9102435	ফটো উপলব্ধ	নাম : ৰীতা মালাহ পিতাৰ নাম: শিৰাতন মালাহ ঘৰ নং : 92 বয়স : 24 লিঙ্গ : মহিলা
596	JSP9123696	ফটো উপলব্ধ	নাম : মুন্না মালাহ পিতাৰ নাম: চিৰতন মালাহ ঘৰ নং : 92 বয়স : 24 লিঙ্গ : পুৰুষ	597	RAE0006023	ফটো উপলব্ধ	নাম : জিয়া মালাহ পিতাৰ নাম: ৰামকিসান মালাহ ঘৰ নং : 72 বয়স : 20 লিঙ্গ : মহিলা	#2 598	JSP2278355	ফটো উপলব্ধ	নাম : বুৰাল মালাহ পিতাৰ নাম: ভীমাধৰ মালাহ ঘৰ নং : 73 বয়স : 52 লিঙ্গ : পুৰুষ
599	JSP2278366	ফটো উপলব্ধ	নাম : চিনকলি মালাহ স্বামীৰ নাম: বুৰাল মালাহ ঘৰ নং : 73 বয়স : 67 লিঙ্গ : মহিলা	600	RAE0085308	ফটো উপলব্ধ	নাম : ৰাম নাথ মালাহ পিতাৰ নাম: ভোলা মালাহ ঘৰ নং : 73 বয়স : 43 লিঙ্গ : পুৰুষ	601	JSP2278377	ফটো উপলব্ধ	নাম : মহত মালাহ পিতাৰ নাম: বুৰাল মালাহ ঘৰ নং : 73 বয়স : 39 লিঙ্গ : পুৰুষ



602 নাম : সৰস্বতী মালাহ স্বামীৰ নাম: মহত মালাহ ঘৰ নং : 73 বয়স : 39 লিঙ্গ : মহিলা	JSP2278344 ফটো উপলব্ধ	603 নাম : শান্তি মালাহ পিতাৰ নাম: বুবাল মালাহ ঘৰ নং : 73 বয়স : 38 লিঙ্গ : মহিলা	JSP2278388 ফটো উপলব্ধ	604 নাম : অনিতা মালাহ স্বামীৰ নাম: বামনাথ মালাহ ঘৰ নং : ৭৩ বয়স : 37 লিঙ্গ : মহিলা	JSP1059849 ফটো উপলব্ধ
605 নাম : জয়মতী মালোদাস পিতাৰ নাম: বুবাল মালাহ ঘৰ নং : ৭৩ বয়স : 29 লিঙ্গ : মহিলা	JSP0516989 ফটো উপলব্ধ	E 606 নাম : লক্ষীমায়ী মল্লাহ স্বামীৰ নাম: বামলাল মালাহ ঘৰ নং : 74 বয়স : 91 লিঙ্গ : মহিলা	JSP2278399 ফটো উপলব্ধ	607 নাম : বাম প্ৰসাদ মল্লাহ পিতাৰ নাম: বামলাল মল্লাহ ঘৰ নং : 74 বয়স : 58 লিঙ্গ : পুৰুষ	JSP2278402 ফটো উপলব্ধ
608 নাম : চন্দ্ৰাৱতী মল্লাহ স্বামীৰ নাম: বামপ্ৰসাদ মল্লাহ ঘৰ নং : 74 বয়স : 52 লিঙ্গ : মহিলা	JSP2278413 ফটো উপলব্ধ	609 নাম : ইচ্ছাহ মল্লাহ স্বামীৰ নাম: নবীন মল্লাহ ঘৰ নং : 74 বয়স : 37 লিঙ্গ : মহিলা	JSP2278424 ফটো উপলব্ধ	610 নাম : নবীন মল্লাহ পিতাৰ নাম: বামপ্ৰসাদ মল্লাহ ঘৰ নং : 74 বয়স : 36 লিঙ্গ : পুৰুষ	JSP2278435 ফটো উপলব্ধ
S 611 নাম : সংগীতা মল্লাহ পিতাৰ নাম: বামপ্ৰসাদ মালাহ ঘৰ নং : ৭৪ বয়স : 27 লিঙ্গ : মহিলা	JSP0519306 ফটো উপলব্ধ	612 নাম : বাহুল মালাহ পিতাৰ নাম: বামপ্ৰসাদ মালাহ ঘৰ নং : ৭৪ বয়স : 24 লিঙ্গ : পুৰুষ	JSP9124819 ফটো উপলব্ধ	E 613 নাম : নৰেশ্বৰ বামচিয়াৰী পিতাৰ নাম: মেজৰ বামচিয়াৰী ঘৰ নং : 75 বয়স : 86 লিঙ্গ : পুৰুষ	JSP2278504 ফটো উপলব্ধ
E 614 নাম : অখিল বামচিয়াৰী স্বামীৰ নাম: নৰেশ্বৰ বামচিয়াৰী ঘৰ নং : 75 বয়স : 79 লিঙ্গ : মহিলা	JSP2278515 ফটো উপলব্ধ	615 নাম : দীলিপ বামচিয়াৰী পিতাৰ নাম: নৰেশ্বৰ বামচিয়াৰী ঘৰ নং : 75 বয়স : 54 লিঙ্গ : পুৰুষ	JSP2278526 ফটো উপলব্ধ	616 নাম : ধনে বামচিয়াৰী স্বামীৰ নাম: দিলীপ বামচিয়াৰী ঘৰ নং : 75 বয়স : 52 লিঙ্গ : মহিলা	JSP2278537 ফটো উপলব্ধ
617 নাম : হেমামালিনী টায়েং বামচিয়াৰী স্বামীৰ নাম: জগত বামচিয়াৰী ঘৰ নং : 75 বয়স : 50 লিঙ্গ : মহিলা	JSP2278548 ফটো উপলব্ধ	618 নাম : জগত বামচিয়াৰী পিতাৰ নাম: নৰেশ্বৰ বামচিয়াৰী ঘৰ নং : 75 বয়স : 49 লিঙ্গ : পুৰুষ	JSP2278479 ফটো উপলব্ধ	619 নাম : শৈলেন বামচিয়াৰী পিতাৰ নাম: নৰেশ্বৰ বামচিয়াৰী ঘৰ নং : 75 বয়স : 47 লিঙ্গ : পুৰুষ	JSP2278559 ফটো উপলব্ধ
620 নাম : কনক বামচিয়াৰী পিতাৰ নাম: নৰেশ্বৰ বামচিয়াৰী ঘৰ নং : 75 বয়স : 44 লিঙ্গ : পুৰুষ	JSP2278560 ফটো উপলব্ধ	621 নাম : মনোজ বামচিয়াৰী পিতাৰ নাম: দিলিপ বামচিয়াৰী ঘৰ নং : 75 বয়স : 39 লিঙ্গ : পুৰুষ	JSP2278571 ফটো উপলব্ধ	622 নাম : দীপালী বামচিয়াৰী স্বামীৰ নাম: শৈলেন বামচিয়াৰী ঘৰ নং : 75 বয়স : 39 লিঙ্গ : মহিলা	JSP2278480 ফটো উপলব্ধ
623 নাম : বস্তা বামচিয়াৰী স্বামীৰ নাম: কনক বামচিয়াৰী ঘৰ নং : 75 বয়স : 39 লিঙ্গ : মহিলা	JSP2278468 ফটো উপলব্ধ	624 নাম : মিনু বামচিয়াৰী পিতাৰ নাম: নৰেশ্বৰ বামচিয়াৰী ঘৰ নং : 75 বয়স : 38 লিঙ্গ : মহিলা	RAE0087221 ফটো উপলব্ধ	625 নাম : জয়া বামচিয়াৰী স্বামীৰ নাম: মনোজ বামচিয়াৰী ঘৰ নং : 75 বয়স : 34 লিঙ্গ : মহিলা	JSP2278491 ফটো উপলব্ধ
626 নাম : মনোজ বামচিয়াৰী পিতাৰ নাম: নৰেশ্বৰ বামচিয়াৰী ঘৰ নং : ৭৫ বয়স : 33 লিঙ্গ : পুৰুষ	JSP0519637 ফটো উপলব্ধ	627 নাম : ৰাজ বামচিয়াৰী পিতাৰ নাম: দিলিপ বামচিয়াৰী ঘৰ নং : ৭৫ বয়স : 33 লিঙ্গ : পুৰুষ	JSP0519645 ফটো উপলব্ধ	628 নাম : জীনা মুচাহাৰী বামচিয়াৰী স্বামীৰ নাম: মনুজ বামচিয়াৰী ঘৰ নং : ৭৫ বয়স : 31 লিঙ্গ : মহিলা	JSP9123704 ফটো উপলব্ধ
629 নাম : সংগীতা বামচিয়াৰী স্বামীৰ নাম: ৰাজ বামচিয়াৰী ঘৰ নং : ৭৫ বয়স : 30 লিঙ্গ : মহিলা	JSP0519819 ফটো উপলব্ধ	630 নাম : জয়নাথ বামচিয়াৰী পিতাৰ নাম: দিলিপ বামচিয়াৰী ঘৰ নং : ৭৫ বয়স : 28 লিঙ্গ : পুৰুষ	JSP0552513 ফটো উপলব্ধ	631 নাম : বাজেন বামচিয়াৰী পিতাৰ নাম: দিলিপ বামচিয়াৰী ঘৰ নং : ৭৫ বয়স : 27 লিঙ্গ : পুৰুষ	JSP0552521 ফটো উপলব্ধ



632 নাম : বাকেশ্বৰ বামচিয়াৰী পিতাৰ নাম: দিলিপ বামচিয়াৰী ঘৰ নং : ৭৫ বয়স : 26 লিঙ্গ : পুৰুষ	JSP0520528 ফটো উপলব্ধ	633 নাম : চমিৰ বামচিয়াৰী পিতাৰ নাম: জগৎ বামচিয়াৰী ঘৰ নং : 75 বয়স : 23 লিঙ্গ : পুৰুষ	RAE0026716 ফটো উপলব্ধ	634 নাম : মৌচুমী বামচিয়াৰী স্বামীৰ নাম: বাকেশ্বৰ বামচিয়াৰী ঘৰ নং : ৭৫ বয়স : 22 লিঙ্গ : মহিলা	RAE0026740 ফটো উপলব্ধ
635 নাম : বাৰ্জেন্দ্র মালা পিতাৰ নাম: কেলাশ মালা ঘৰ নং : 76 বয়স : 54 লিঙ্গ : পুৰুষ	JSP2278593 ফটো উপলব্ধ	636 নাম : বামনৰমী মালা পিতাৰ নাম: কেলাশ মালা ঘৰ নং : 76 বয়স : 49 লিঙ্গ : পুৰুষ	JSP2278617 ফটো উপলব্ধ	637 নাম : জগদীশ মালাহ পিতাৰ নাম: সৰস্বতী মালাহ ঘৰ নং : 76 বয়স : 48 লিঙ্গ : পুৰুষ	JSP2278640 ফটো উপলব্ধ
638 নাম : পুনম মালা স্বামীৰ নাম: বাৰ্জেন্দ্র মালা ঘৰ নং : 76 বয়স : 47 লিঙ্গ : মহিলা	JSP2278606 ফটো উপলব্ধ	639 নাম : লক্ষী মালা স্বামীৰ নাম: বামনৰমী মালা ঘৰ নং : 76 বয়স : 44 লিঙ্গ : মহিলা	JSP2278628 ফটো উপলব্ধ	640 নাম : বাধিকা মালাহ স্বামীৰ নাম: জগদীশ মালাহ ঘৰ নং : 76 বয়স : 39 লিঙ্গ : মহিলা	JSP2278662 ফটো উপলব্ধ
641 নাম : সুমিত্ৰা মালাহ স্বামীৰ নাম: জগদীশ মালাহ ঘৰ নং : 76 বয়স : 35 লিঙ্গ : মহিলা	JSP2278651 ফটো উপলব্ধ	642 নাম : বাসুদেব মালাহ পিতাৰ নাম: বাৰ্জেন্দ্র মালাহ ঘৰ নং : 76 বয়স : 32 লিঙ্গ : পুৰুষ	JSP2278639 ফটো উপলব্ধ	643 নাম : অঞ্জু মালাহ স্বামীৰ নাম: বাসুদেব মালাহ ঘৰ নং : 76 বয়স : 30 লিঙ্গ : মহিলা	JSP3235107 ফটো উপলব্ধ
644 নাম : খুচৰ মালাহ পিতাৰ নাম: বাৰ্জেন্দ্র মালাহ ঘৰ নং : ৭৬ বয়স : 26 লিঙ্গ : মহিলা	JSP0552232 ফটো উপলব্ধ	645 নাম : অমিত মালাহ পিতাৰ নাম: বাম নমী মালাহ ঘৰ নং : ৭৬ বয়স : 25 লিঙ্গ : পুৰুষ	JSP9123563 ফটো উপলব্ধ	646 নাম : বমেশ মালা পিতাৰ নাম: পৰশুৰাম মালা ঘৰ নং : 77 বয়স : 54 লিঙ্গ : পুৰুষ	JSP2278673 ফটো উপলব্ধ
647 নাম : সবিতা মালাহ পিতাৰ নাম: বমেশ মালাহ ঘৰ নং : 77 বয়স : 40 লিঙ্গ : মহিলা	RAE0085290 ফটো উপলব্ধ	648 নাম : সঞ্জীৱ মালাহ পিতাৰ নাম: বমেশমালাহ ঘৰ নং : 77 বয়স : 35 লিঙ্গ : পুৰুষ	RAE0055707 ফটো উপলব্ধ	649 নাম : নৱজীত কুলি পিতাৰ নাম: বাৰীত কুলি ঘৰ নং : ৮০ বয়স : 29 লিঙ্গ : পুৰুষ	JSP0753293 ফটো উপলব্ধ
650 নাম : লক্ষী জীমে বড়ো স্বামীৰ নাম: প্ৰনৱ বড়ো ঘৰ নং : ৯০ বয়স : 28 লিঙ্গ : মহিলা	JSP9102591 ফটো উপলব্ধ	651 নাম : মেদা গয়াৰী মাতৃৰ নাম: ফুলন্তী গয়াৰী ঘৰ নং : 95 বয়স : 43 লিঙ্গ : পুৰুষ	JSP2278695 ফটো উপলব্ধ	652 নাম : বেনী গয়াৰী স্বামীৰ নাম: মেদা গয়াৰী ঘৰ নং : 95 বয়স : 37 লিঙ্গ : মহিলা	JSP2278684 ফটো উপলব্ধ
653 নাম : সুনিল গয়াৰী পিতাৰ নাম: মেদা গয়াৰী ঘৰ নং : ৯৫ বয়স : 29 লিঙ্গ : পুৰুষ	JSP0552679 ফটো উপলব্ধ	654 নাম : পুনম গয়াৰী স্বামীৰ নাম: সুনিল গয়াৰী ঘৰ নং : ৯৫ বয়স : 28 লিঙ্গ : মহিলা	JSP0552786 ফটো উপলব্ধ	655 নাম : সন্তোষ গয়াৰী পিতাৰ নাম: মেদা গয়াৰী ঘৰ নং : ৯৫ বয়স : 26 লিঙ্গ : পুৰুষ	JSP0553099 ফটো উপলব্ধ
656 নাম : গমন গয়াৰী পিতাৰ নাম: মেদা গয়াৰী ঘৰ নং : ৯৫ বয়স : 26 লিঙ্গ : পুৰুষ	JSP0552125 ফটো উপলব্ধ	657 নাম : অমৰাৱতী বসুমতাৰী স্বামীৰ নাম: ধনেশ্বৰ বসুমতাৰী ঘৰ নং : 96 বয়স : 41 লিঙ্গ : মহিলা	JSP2278708 ফটো উপলব্ধ	658 নাম : টুটলী বসুমতাৰী মাতৃৰ নাম: অমৰাৱতী বসুমতাৰী ঘৰ নং : ৯৬ বয়স : 27 লিঙ্গ : মহিলা	JSP0552794 ফটো উপলব্ধ
659 নাম : বিজয় মাৰি পিতাৰ নাম: মদন মাৰি ঘৰ নং : 97 বয়স : 35 লিঙ্গ : পুৰুষ	JSP0000052 ফটো উপলব্ধ	660 নাম : অঞ্জলি দেৱী স্বামীৰ নাম: বিজয় মাৰি ঘৰ নং : 97 বয়স : 27 লিঙ্গ : মহিলা	JSP3956299 ফটো উপলব্ধ	661 নাম : অনিতা চাহানী মাৰি স্বামীৰ নাম: অজয় মাৰি ঘৰ নং : ৯৭ বয়স : 21 লিঙ্গ : মহিলা	RAE0225599 ফটো উপলব্ধ



662 নাম : মদন মাঝি পিতাৰ নাম: বাৰবল মাঝি ঘৰ নং : 97ক বয়স : 51 লিঙ্গ : পুৰুষ	JSP0000050 ফটো উপলব্ধ	663 নাম : কৌশল্যা মাঝী স্বামীৰ নাম: মদন মাঝী ঘৰ নং : 97ক বয়স : 49 লিঙ্গ : মহিলা	JSP0000051 ফটো উপলব্ধ	664 নাম : অজয় মাঝি পিতাৰ নাম: মদন মাঝি ঘৰ নং : 97ক বয়স : 33 লিঙ্গ : পুৰুষ	JSP0000053 ফটো উপলব্ধ
665 নাম : সঞ্জয় মাঝি পিতাৰ নাম: মদন মাঝি ঘৰ নং : 97ক বয়স : 27 লিঙ্গ : পুৰুষ	JSP0349084 ফটো উপলব্ধ	666 নাম : সঞ্জনা মাঝি পিতাৰ নাম: মদন মাঝি ঘৰ নং : 97ক বয়স : 22 লিঙ্গ : মহিলা	RAE0026245 ফটো উপলব্ধ	667 নাম : মহেন মাঝি পিতাৰ নাম: ভোলা মাঝি ঘৰ নং : 98 বয়স : 42 লিঙ্গ : পুৰুষ	JSP0000517 ফটো উপলব্ধ
668 নাম : লক্ষ্মী চহৰীয়া পিতাৰ নাম: ভগৱান চহৰীয়া ঘৰ নং : 98 বয়স : 39 লিঙ্গ : মহিলা	JSP0000046 ফটো উপলব্ধ	669 নাম : বীৰদেব ৰাজভৰ পিতাৰ নাম: জয়নাৰায়ন ৰাজভৰ ঘৰ নং : 99 বয়স : 65 লিঙ্গ : পুৰুষ	JSP0000057 ফটো উপলব্ধ	670 নাম : সৰস্বতী ৰাজভৰ স্বামীৰ নাম: বীৰদেব ৰাজভৰ ঘৰ নং : 99 বয়স : 55 লিঙ্গ : মহিলা	JSP0000058 ফটো উপলব্ধ
671 নাম : অজয় ৰাজভৰ পিতাৰ নাম: বিৰদেব ৰাজভৰ ঘৰ নং : 99 বয়স : 27 লিঙ্গ : পুৰুষ	RAE0207837 ফটো উপলব্ধ	672 নাম : ৰশ্মী দত্ত বসুমতাৰী স্বামীৰ নাম: মনু বসুমতাৰী ঘৰ নং : ১২৩ বয়স : 24 লিঙ্গ : মহিলা	JSP9102633 ফটো উপলব্ধ		



673	2	RAE0236984	ফটো উপলব্ধ	নাম : নিৰ্মালি মালি পিতাৰ নাম: দেবেশ্বৰ কৰ্মকাৰ ঘৰ নং : ১০০ বয়স : 35 লিঙ্গ : মহিলা	674	2	RAE0237016	ফটো উপলব্ধ	নাম : সুৰজ ৰাজভৰ পিতাৰ নাম: বাৰদেব ৰাজভৰ ঘৰ নং : ১৯৯ বয়স : 25 লিঙ্গ : পুৰুষ	675	2	RAE0237065	ফটো উপলব্ধ	নাম : চিলা কৰ্মকাৰ পিতাৰ নাম: দেবেশ্বৰ কৰ্মকাৰ ঘৰ নং : ১০১ বয়স : 36 লিঙ্গ : মহিলা
676	2	RAE0239160	ফটো উপলব্ধ	নাম : অজয় ৰাজভৰ পিতাৰ নাম: ৰাজেশ ৰাজভৰ ঘৰ নং : ৫৮ বয়স : 18 লিঙ্গ : পুৰুষ	677	2	RAE0240432	ফটো উপলব্ধ	নাম : চন্দন কৰ্মকাৰ পিতাৰ নাম: ভীম কৰ্মকাৰ ঘৰ নং : ২৮ বয়স : 18 লিঙ্গ : পুৰুষ	678	1	RAE0246108	ফটো উপলব্ধ	নাম : হেমন্ত পেণ্ডু পিতাৰ নাম: ৰজনী পেণ্ডু ঘৰ নং : ২ বয়স : 20 লিঙ্গ : পুৰুষ
679	1	RAE0246157	ফটো উপলব্ধ	নাম : মুন দলে পিতাৰ নাম: ৰূপেশ্বৰ দলে ঘৰ নং : ১৪ বয়স : 21 লিঙ্গ : মহিলা	680	1	RAE0246207	ফটো উপলব্ধ	নাম : পুষ্প ধৰ পেণ্ডু পিতাৰ নাম: ৰজনী পেণ্ডু ঘৰ নং : ২ বয়স : 28 লিঙ্গ : পুৰুষ	681	1	RAE0246306	ফটো উপলব্ধ	নাম : গীতামনি পেণ্ডু পিতাৰ নাম: বিনোদ পেণ্ডু ঘৰ নং : ৯ বয়স : 18 লিঙ্গ : মহিলা
682	1	RAE0246447	ফটো উপলব্ধ	নাম : মৃদলা পেণ্ডু স্বামীৰ নাম: পবিত্ৰ পেণ্ডু ঘৰ নং : ৭ বয়স : 26 লিঙ্গ : মহিলা	683	1	JSP2810073	ফটো উপলব্ধ	নাম : কনেন্দ্ৰ টায়ে স্বামীৰ নাম: ভোলানাথ টায়ে ঘৰ নং : ২০ বয়স : 46 লিঙ্গ : মহিলা	684	1	JSP0467662	ফটো উপলব্ধ	নাম : আপাং টায়ে পিতাৰ নাম: ভোলানাথ টায়ে ঘৰ নং : ২০ বয়স : 27 লিঙ্গ : পুৰুষ
685	1	JSP1117902	ফটো উপলব্ধ	নাম : মদাৰ টায়ে পিতাৰ নাম: ভোলানাথ টায়ে ঘৰ নং : ২০ বয়স : 24 লিঙ্গ : মহিলা	686	1	JSP0017296	ফটো উপলব্ধ	নাম : ৰাজেশ বসুমতাৰী পিতাৰ নাম: প্ৰবিন বসুমতাৰী ঘৰ নং : ১০৫ বয়স : 32 লিঙ্গ : পুৰুষ	687	1	JSP2810062	ফটো উপলব্ধ	নাম : ভোলানাথ টায়ে পিতাৰ নাম: কুচুং টায়ে ঘৰ নং : ২০ বয়স : 54 লিঙ্গ : পুৰুষ
688	1	JSP0235648	ফটো উপলব্ধ	নাম : জিলি টায়ে স্বামীৰ নাম: অতুল টায়ে ঘৰ নং : ২০ বয়স : 31 লিঙ্গ : মহিলা	689	1	JSP2810084	ফটো উপলব্ধ	নাম : অতুল টায়ে পিতাৰ নাম: কচুং টায়ে ঘৰ নং : ২০ বয়স : 46 লিঙ্গ : পুৰুষ	690	1	JSP0379404	ফটো উপলব্ধ	নাম : ভূগেশ টায়ে পিতাৰ নাম: গেৰা টায়ে ঘৰ নং : ২০ বয়স : 30 লিঙ্গ : পুৰুষ
691	1	JSP2254651	ফটো উপলব্ধ	নাম : কমল পেণ্ডু পিতাৰ নাম: মধুৰাম পেণ্ডু ঘৰ নং : ৩ বয়স : 40 লিঙ্গ : পুৰুষ	692	1	JSP0235549	ফটো উপলব্ধ	নাম : ৰিংকু টায়ে স্বামীৰ নাম: দিনেশ টায়ে ঘৰ নং : ২০ বয়স : 32 লিঙ্গ : মহিলা	693	1	JSP0070706	ফটো উপলব্ধ	নাম : মনু বসুমতাৰী পিতাৰ নাম: প্ৰবিন বসুমতাৰী ঘৰ নং : ১০৫ বয়স : 27 লিঙ্গ : পুৰুষ
694	1	RAE0248666	ফটো উপলব্ধ	নাম : অনিছা চাংমা পিতাৰ নাম: অৰুণ চাংমা ঘৰ নং : ২১ বয়স : 19 লিঙ্গ : মহিলা	695	1	RAE0248625	ফটো উপলব্ধ	নাম : খগেশ্বৰ পেণ্ডু পিতাৰ নাম: ৰজনী পেণ্ডু ঘৰ নং : ২ বয়স : 25 লিঙ্গ : পুৰুষ	696	1	RAE0248575	ফটো উপলব্ধ	নাম : কমল দলে পিতাৰ নাম: ৰূপেশ্বৰ দলে ঘৰ নং : ১৪ বয়স : 19 লিঙ্গ : পুৰুষ
#1 697	2	JXP0168666	ফটো উপলব্ধ	নাম : অঞ্জলি চৌধাৰী স্বামীৰ নাম: বিজয় মালাহ ঘৰ নং : ৪১ বয়স : 29 লিঙ্গ : মহিলা	698	2	RAE0251116	ফটো উপলব্ধ	নাম : জোনালী খালাখাৰ গোৱালা স্বামীৰ নাম: মনোজ গোৱালা ঘৰ নং : ২২ বয়স : 19 লিঙ্গ : মহিলা	699	2	RAE0262444	ফটো উপলব্ধ	নাম : উৰ্মিলা মালাহ স্বামীৰ নাম: হৰিনাৰায়ণ মালাহ ঘৰ নং : ৭০ বয়স : 22 লিঙ্গ : মহিলা
700	2	RAE0264283	ফটো উপলব্ধ	নাম : মঞ্জু মালাহ স্বামীৰ নাম: অজয় মালাহ ঘৰ নং : ৪১ বয়স : 24 লিঙ্গ : মহিলা	701	1	RAE0264721	ফটো উপলব্ধ	নাম : লিখন পেণ্ডু পিতাৰ নাম: ৰজনী পেণ্ডু ঘৰ নং : ২ বয়স : 20 লিঙ্গ : পুৰুষ	702	1	RAE0264812	ফটো উপলব্ধ	নাম : প্ৰিয়া মিছং পেণ্ডু স্বামীৰ নাম: লক্ষ্যনাথ পেণ্ডু ঘৰ নং : ৩ বয়স : 24 লিঙ্গ : মহিলা



703	2	RAE0264994	ফটো উপলব্ধ	704	2	RAE0265157	ফটো উপলব্ধ	705	2	RAE0273227	ফটো উপলব্ধ
নাম : মনোজ কৰ্মকাৰ পিতাৰ নাম: জোগেন কৰ্মকাৰ ঘৰ নং : ৩০ বয়স : 26 লিঙ্গ : পুৰুষ				নাম : এলিছাবেত বসুমতাৰী কৰ্মকাৰ স্বামীৰ নাম: অনোজ কৰ্মকাৰ ঘৰ নং : ৩০ বয়স : 21 লিঙ্গ : মহিলা				নাম : মহেশ মালাহ পিতাৰ নাম: জগদীশ মালাহ ঘৰ নং : ৭৬ বয়স : 19 লিঙ্গ : পুৰুষ			
706	2	RAE0273235	ফটো উপলব্ধ	707	2	RAE0273805	ফটো উপলব্ধ	708	2	RAE0277194	ফটো উপলব্ধ
নাম : বিনা দেৱী মালাহ স্বামীৰ নাম: মহেশ মালাহ ঘৰ নং : ৭৬ বয়স : 19 লিঙ্গ : মহিলা				নাম : সঞ্জয় ৰাজভূৰ পিতাৰ নাম: চিপাহী ৰাজভূৰ ঘৰ নং : ৫৮ বয়স : 19 লিঙ্গ : পুৰুষ				নাম : ৰাণী মালাহ মাতৃৰ নাম: চিন্তা মনি মালাহ ঘৰ নং : ৭০ বয়স : 19 লিঙ্গ : মহিলা			



709	2	CNS3848666
নাম : মণিকা কৰ্মকাৰ পিতাৰ নাম: দিপক কৰ্মকাৰ ঘৰ নং : ২৮ বয়স : 32 লিঙ্গ : মহিলা		ফটো উপলব্ধ

710	1	RAE0283895
নাম : তৃষ্ণা দলে পিতাৰ নাম: উমেশ দলে ঘৰ নং : ১৭ বয়স : 18 লিঙ্গ : মহিলা		ফটো উপলব্ধ

ভোটাৰৰ সাৰাংশ

A) ভোটাৰৰ সংখ্যা

	তালিকাৰ প্ৰকাৰ	তালিকাৰ চিনাক্তকৰণ	ভোটাৰৰ সংখ্যা							
			পুৰুষ	মহিলা	৩য় লিঙ্গ	মুঠ				
I	মূল তালিকা	মূল তালিকা	বিশেষ সংশোধন, 2026 চনৰ পূৰ্বৰ 2025 চনৰ মূল তালিকাৰ লগত থকা সংযোজন সমূহ একত্ৰিতকৰণ কৰা তালিকা।				342	330	0	672
II	যোগ তালিকা	পৰিপূৰক 1	বিশেষ সংক্ষিপ্ত সংশোধন, 2026				18	18	0	36
		পৰিপূৰক 2	অনবিচ্ছিন্ন সংশোধন 2026				0	2	0	2
			মুঠ				18	20	0	38
III	বিয়োজন তালিকা	পৰিপূৰক 1	বিশেষ সংক্ষিপ্ত সংশোধন, 2026				20	11	0	31
		পৰিপূৰক 2	অনবিচ্ছিন্ন সংশোধন 2026				1	0	0	1
			মুঠ				21	11	0	32
IV	লিংগ ক্ষেত্ৰত পৰিবৰ্তনৰ বাবে পাৰ্থক্য						0	0	0	0
এই সংশোধনৰ পিছত ভোটাৰ তালিকাত ভোটাৰৰ মুঠ সংখ্যা (I+II-III+IV)			339	339	0	678				

B) শুধৰনীৰ সংখ্যা

তালিকাৰ প্ৰকাৰ	তালিকাৰ চিনাক্তকৰণ	শুধৰনীৰ সংখ্যা
পৰিপূৰক 1	বিশেষ সংক্ষিপ্ত সংশোধন, 2026	11
পৰিপূৰক 2	অনবিচ্ছিন্ন সংশোধন 2026	2
	মুঠ	13

নিৰ্বাচক পঞ্জীয়ন বিষয়াৰ স্বাক্ষৰ

E-মূত, S-স্থানান্তৰিত/ বাসস্থান পৰিবৰ্তন, R-প্ৰতিলিপি, M-নিখোজ, Q-অযোগ্য