



## ভোটাৰ তালিকা 2026 S03 অসম

বিধানসভা সমষ্টিৰ নম্বৰ, নাম আৰু সংৰক্ষণৰ স্থিতি : 80 - জোনাই (অনুসূচিত জনজাতি)		খণ্ড নং : 239																			
এই বিধানসভা সমষ্টিত কোন সংসদীয় সমষ্টিৰ অন্তৰ্গত তাৰ নম্বৰ, নাম আৰু সংৰক্ষণ স্থিতি : 12 - লক্ষীমপুৰ (সাধাৰণ)																					
1. সংশোধনৰ বিৱৰণ																					
সংশোধনৰ বছৰ	2026	তালিকাৰ চিনাক্তকৰণ																			
ভিত্তি তাৰিখ	01-04-2026	বিশেষ সংশোধন, 2026 চনৰ পূৰ্বৰ 2025 চনৰ মূল তালিকাৰ লগত থকা সংযোজন সমূহ একত্ৰিতকৰণ কৰা তালিকা।																			
সংশোধনৰ প্ৰকাৰ	বিশেষ সংশোধন 2026																				
প্ৰকাশনৰ তাৰিখ	23-03-2026																				
2. খণ্ড আৰু ভোটগ্ৰহন কেন্দ্ৰৰ বিৱৰণ																					
খণ্ডৰ অন্তৰ্গত এলেকা সমূহৰ নম্বৰ আৰু নাম																					
1-কুলামুৱা মিছিং		<table border="1" style="width: 100%; border-collapse: collapse;"> <tr> <td>মূল চহৰ/গাওঁ</td> <td>: কুলামুৱা মিছিং</td> </tr> <tr> <td>ৱাৰ্ড নং</td> <td>:</td> </tr> <tr> <td>ডাকঘৰ</td> <td>: অকাজান বৰমুৰীয়া</td> </tr> <tr> <td>পুলিচ থানা</td> <td>: চিলাপথাৰ</td> </tr> <tr> <td>ব্লক</td> <td>: চিচিবৰগাওঁ</td> </tr> <tr> <td>ৰাজহ চক্ৰ</td> <td>: চিচিবৰগাওঁ</td> </tr> <tr> <td>জিলা</td> <td>: ধেমাজি</td> </tr> <tr> <td>পিনকোড</td> <td>: 787059</td> </tr> </table>				মূল চহৰ/গাওঁ	: কুলামুৱা মিছিং	ৱাৰ্ড নং	:	ডাকঘৰ	: অকাজান বৰমুৰীয়া	পুলিচ থানা	: চিলাপথাৰ	ব্লক	: চিচিবৰগাওঁ	ৰাজহ চক্ৰ	: চিচিবৰগাওঁ	জিলা	: ধেমাজি	পিনকোড	: 787059
মূল চহৰ/গাওঁ	: কুলামুৱা মিছিং																				
ৱাৰ্ড নং	:																				
ডাকঘৰ	: অকাজান বৰমুৰীয়া																				
পুলিচ থানা	: চিলাপথাৰ																				
ব্লক	: চিচিবৰগাওঁ																				
ৰাজহ চক্ৰ	: চিচিবৰগাওঁ																				
জিলা	: ধেমাজি																				
পিনকোড	: 787059																				
3. ভোটগ্ৰহন কেন্দ্ৰৰ বিৱৰণ																					
ভোটগ্ৰহন কেন্দ্ৰৰ নম্বৰ আৰু নাম :		ভোটগ্ৰহন কেন্দ্ৰৰ প্ৰকাৰ (পুৰুষ/মহিলা/সাধাৰণ)		সাধাৰণ																	
239 - কুলামুৱা হাই স্কুল ৰুম নং ১		খণ্ডৰ অন্তৰ্গত সহায়ক ভোটগ্ৰহন কেন্দ্ৰৰ সংখ্যা :		0																	
ভোটগ্ৰহন কেন্দ্ৰৰ ঠিকনা :																					
কুলামুৱা হাই স্কুল, ৰুম নং ১, কুলামুৱা মিছিং																					
4. ভোটাৰৰ সংখ্যা																					
আৰম্ভনি ক্ৰমিক নং	শেষ ক্ৰমিক নং	মুঠ ভোটাৰ																			
		পুৰুষ	মহিলা	৩য় লিঙ্গ	মুঠ																
1	916	425	445	0	870																

নিৰ্বাচক পঞ্জীয়ন বিষয়াৰ স্বাক্ষৰ

Nazri Naksha

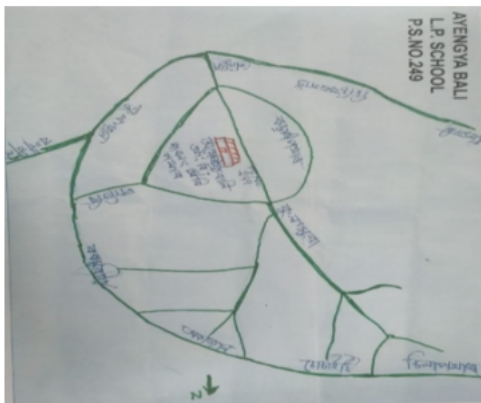

Google Map View



Polling Station Building Front View



ভোটগ্ৰহন কেন্দ্ৰৰ সন্মুখৰ দৃশ্য



Cad View

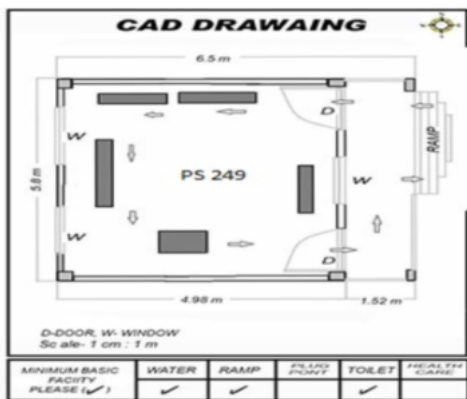

Key MAP View

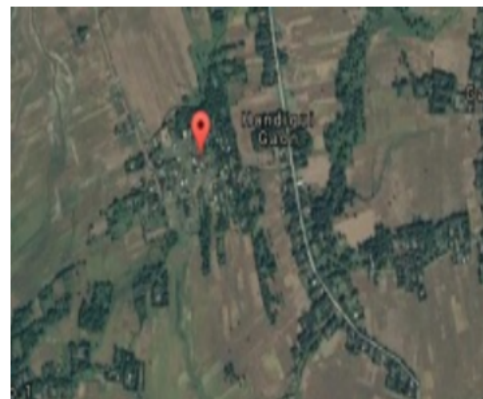



1 নাম : কবিতা পাইত স্বামীৰ নাম: লক্ষ্মীনাৰায়ণ পাইত ঘৰ নং : 1 বয়স : 44 লিঙ্গ : মহিলা	JSP2184567 ফটো উপলব্ধ	# 2 নাম : দিপক পাইত পিতাৰ নাম: লক্ষ্মীনাৰায়ণ পাইত ঘৰ নং : 1 বয়স : 29 লিঙ্গ : পুৰুষ	JSP2195746 ফটো উপলব্ধ	3 নাম : দুৰ্গমনি পাইত স্বামীৰ নাম: দিপক পাইত ঘৰ নং : 1 বয়স : 28 লিঙ্গ : মহিলা	JSP0272559 ফটো উপলব্ধ
4 নাম : মায়ারতী পাইত পিতাৰ নাম: লক্ষী নাৰায়ণ পাইত ঘৰ নং : 1 বয়স : 27 লিঙ্গ : মহিলা	JSP0273227 ফটো উপলব্ধ	S 5 নাম : হিৰাৱতী পাইত পিতাৰ নাম: লক্ষ্মী নাৰায়ণ পাইত ঘৰ নং : 2 বয়স : 27 লিঙ্গ : মহিলা	JSP0724336 ফটো উপলব্ধ	6 নাম : পঞ্চৱতী মৰাং স্বামীৰ নাম: লুকুনাথ মৰাং ঘৰ নং : 2 বয়স : 69 লিঙ্গ : মহিলা	JSP2184590 ফটো উপলব্ধ
7 নাম : কৃষ্ণ মৰাং পিতাৰ নাম: লোকনাথ মৰাং ঘৰ নং : 2 বয়স : 44 লিঙ্গ : পুৰুষ	JSP2184625 ফটো উপলব্ধ	8 নাম : নমিতা মৰাং স্বামীৰ নাম: কৃষ্ণ মৰাং ঘৰ নং : 2 বয়স : 40 লিঙ্গ : মহিলা	JSP2184636 ফটো উপলব্ধ	9 নাম : বুদ্ধকান্ত মৰাং পিতাৰ নাম: লোকনাথ মৰাং ঘৰ নং : 2 বয়স : 38 লিঙ্গ : পুৰুষ	JSP2184658 ফটো উপলব্ধ
10 নাম : লক্ষ্মীবতী মৰাং স্বামীৰ নাম: বুদ্ধকান্ত মৰাং ঘৰ নং : 2 বয়স : 33 লিঙ্গ : মহিলা	JSP2184669 ফটো উপলব্ধ	11 নাম : সস্মিতা মৰাং টায়ে স্বামীৰ নাম: ডেবী টায়ে ঘৰ নং : 2 বয়স : 32 লিঙ্গ : মহিলা	JSP2184647 ফটো উপলব্ধ	12 নাম : বেণুধৰ মৰাং পিতাৰ নাম: লোকনাথ মৰাং ঘৰ নং : 2 বয়স : 27 লিঙ্গ : পুৰুষ	JSP0721654 ফটো উপলব্ধ
13 নাম : পূৰ্ণাকানাতা মৰাং পিতাৰ নাম: লুকুনাথ মৰাং ঘৰ নং : 2 বয়স : 27 লিঙ্গ : পুৰুষ	JSP3943347 ফটো উপলব্ধ	14 নাম : চয়নিকা মৰাং স্বামীৰ নাম: বেনুধৰ মৰাং ঘৰ নং : 2 বয়স : 26 লিঙ্গ : মহিলা	RAE0074963 ফটো উপলব্ধ	15 নাম : বীনা পেগু মৰাং স্বামীৰ নাম: পূৰ্ণকান্ত মৰাং ঘৰ নং : 2 বয়স : 24 লিঙ্গ : মহিলা	RAE0043901 ফটো উপলব্ধ
16 নাম : জন্মনি মৰাং পিতাৰ নাম: কৃষ্ণ মৰাং ঘৰ নং : 2 বয়স : 22 লিঙ্গ : মহিলা	RAE0072694 ফটো উপলব্ধ	17 নাম : কান্তী প্ৰসাদ মৰাং পিতাৰ নাম: কৃষ্ণ মৰাং ঘৰ নং : 2 বয়স : 20 লিঙ্গ : পুৰুষ	RAE0040568 ফটো উপলব্ধ	18 নাম : দিপেন পেগু পিতাৰ নাম: নিমল পেগু ঘৰ নং : 5 বয়স : 41 লিঙ্গ : পুৰুষ	JSP2184749 ফটো উপলব্ধ
19 নাম : সংগীতা পেগু স্বামীৰ নাম: প্ৰবীণ পেগু ঘৰ নং : 5 বয়স : 39 লিঙ্গ : মহিলা	JSP2184750 ফটো উপলব্ধ	20 নাম : ভোলা টায়ে পিতাৰ নাম: কুমাৰ টায়ে ঘৰ নং : 6 বয়স : 61 লিঙ্গ : পুৰুষ	JSP2184772 ফটো উপলব্ধ	21 নাম : সোনেশ্বৰী টায়ে স্বামীৰ নাম: ভোলা টায়ে ঘৰ নং : 6 বয়স : 56 লিঙ্গ : মহিলা	JSP2184783 ফটো উপলব্ধ
22 নাম : কুখেশ্বৰ টায়ে পিতাৰ নাম: কুমাৰ টায়ে ঘৰ নং : 6 বয়স : 46 লিঙ্গ : পুৰুষ	JSP2184807 ফটো উপলব্ধ	23 নাম : সবিতা টায়ে স্বামীৰ নাম: কুখেশ্বৰ টায়ে ঘৰ নং : 6 বয়স : 42 লিঙ্গ : মহিলা	JSP2184818 ফটো উপলব্ধ	24 নাম : জয়ন্ত টায়ে পিতাৰ নাম: ভোলা টায়ে ঘৰ নং : 6 বয়স : 35 লিঙ্গ : পুৰুষ	JSP2184830 ফটো উপলব্ধ
25 নাম : তৃষ্ণা টায়ে স্বামীৰ নাম: জয়ন্ত টায়ে ঘৰ নং : 6 বয়স : 33 লিঙ্গ : মহিলা	JSP2184841 ফটো উপলব্ধ	26 নাম : প্ৰিংশী দেউৰী টায়ে স্বামীৰ নাম: ভৰত টায়ে ঘৰ নং : 6 বয়স : 31 লিঙ্গ : মহিলা	JSP3308848 ফটো উপলব্ধ	27 নাম : ধনঞ্জয় টায়ে পিতাৰ নাম: ভোলানাথ টায়ে ঘৰ নং : 6 বয়স : 31 লিঙ্গ : পুৰুষ	RAE0076968 ফটো উপলব্ধ
28 নাম : ভাৰত টায়ে পিতাৰ নাম: ভোলা টায়ে ঘৰ নং : 6 বয়স : 28 লিঙ্গ : পুৰুষ	JSP1114727 ফটো উপলব্ধ	29 নাম : জয়ন্তী পেগু টায়ে স্বামীৰ নাম: ধনঞ্জয় টায়ে ঘৰ নং : 6 বয়স : 21 লিঙ্গ : মহিলা	RAE0042515 ফটো উপলব্ধ	30 নাম : কবিতা টায়ে পিতাৰ নাম: কুখেশ্বৰ টায়ে ঘৰ নং : 6 বয়স : 21 লিঙ্গ : মহিলা	RAE0072660 ফটো উপলব্ধ



31 নাম : জিতেন টায়ে পিতাৰ নাম: কুখেশ্বৰ টায়ে ঘৰ নং : 6 বয়স : 19 লিঙ্গ : পুৰুষ	RAE0188946 ফটো উপলব্ধ	32 নাম : বিকাশ টায়ে পিতাৰ নাম: কুমাৰ টায়ে ঘৰ নং : 6চি বয়স : 39 লিঙ্গ : পুৰুষ	JSP2184829 ফটো উপলব্ধ	33 নাম : হীৰাদেৱী টায়ে স্বামীৰ নাম: বিকাশ টায়ে ঘৰ নং : 6চি বয়স : 36 লিঙ্গ : মহিলা	JSP2184761 ফটো উপলব্ধ
34 নাম : গুৱৰতী টায়ে স্বামীৰ নাম: গহেশ টায়ে ঘৰ নং : 7 বয়স : 74 লিঙ্গ : মহিলা	JSP2184863 ফটো উপলব্ধ	35 নাম : খিৰমাই পেণ্ড টায়ে স্বামীৰ নাম: নোমল টায়ে ঘৰ নং : 9 বয়স : 47 লিঙ্গ : মহিলা	DWM0225375 ফটো উপলব্ধ	36 নাম : প্ৰবিতী টায়ে পিতাৰ নাম: গনেশ টায়ে ঘৰ নং : 7 বয়স : 46 লিঙ্গ : মহিলা	JSP2184885 ফটো উপলব্ধ
37 নাম : অনিমা টায়ে পিতাৰ নাম: গনেশ টায়ে ঘৰ নং : 7 বয়স : 45 লিঙ্গ : মহিলা	JSP2184896 ফটো উপলব্ধ	38 নাম : নোমল টায়ে পিতাৰ নাম: গনেশ টায়ে ঘৰ নং : 7 বয়স : 43 লিঙ্গ : পুৰুষ	JSP2184909 ফটো উপলব্ধ	39 নাম : কপন টায়ে পিতাৰ নাম: মুহিধৰ টায়ে ঘৰ নং : 8 বয়স : 66 লিঙ্গ : পুৰুষ	JSP2184910 ফটো উপলব্ধ
40 নাম : বকুলি টায়ে স্বামীৰ নাম: কপন টায়ে ঘৰ নং : 8 বয়স : 59 লিঙ্গ : মহিলা	JSP2184921 ফটো উপলব্ধ	41 নাম : ডিম্বেশ্বৰ টায়ে পিতাৰ নাম: কপন টায়ে ঘৰ নং : 8 বয়স : 44 লিঙ্গ : পুৰুষ	JSP2184932 ফটো উপলব্ধ	42 নাম : মোচুমী পেণ্ড টায়ে স্বামীৰ নাম: ডিম্বেশ্বৰ টায়ে ঘৰ নং : 8 বয়স : 44 লিঙ্গ : মহিলা	JSP2184965 ফটো উপলব্ধ
43 নাম : অমৰ টায়ে পিতাৰ নাম: কপন টায়ে ঘৰ নং : 8 বয়স : 42 লিঙ্গ : পুৰুষ	JSP2184943 ফটো উপলব্ধ	44 নাম : হেমা টায়ে স্বামীৰ নাম: অমৰ টায়ে ঘৰ নং : 8 বয়স : 39 লিঙ্গ : মহিলা	JSP2184954 ফটো উপলব্ধ	45 নাম : যুগল টায়ে পিতাৰ নাম: ককান টায়ে ঘৰ নং : 8 বয়স : 39 লিঙ্গ : পুৰুষ	JSP2184998 ফটো উপলব্ধ
46 নাম : বসন্ত টায়ে পিতাৰ নাম: কপন টায়ে ঘৰ নং : 8 বয়স : 37 লিঙ্গ : পুৰুষ	JSP2184976 ফটো উপলব্ধ	47 নাম : কল্পনা মেদক টায়ে স্বামীৰ নাম: যুগল টায়ে ঘৰ নং : 8 বয়স : 34 লিঙ্গ : মহিলা	JSP1114222 ফটো উপলব্ধ	48 নাম : জ্যোতি লাগাছ টায়ে স্বামীৰ নাম: বসন্ত টায়ে ঘৰ নং : 8 বয়স : 33 লিঙ্গ : মহিলা	JSP2184987 ফটো উপলব্ধ
49 নাম : নিহাল টায়ে পিতাৰ নাম: অমৰ টায়ে ঘৰ নং : 8 বয়স : 20 লিঙ্গ : পুৰুষ	RAE0048678 ফটো উপলব্ধ	50 নাম : লক্ষেশ্বৰী টায়ে স্বামীৰ নাম: দ্ৰোনেশ্বৰ টায়ে ঘৰ নং : 9 বয়স : 72 লিঙ্গ : মহিলা	JSP2185037 ফটো উপলব্ধ	51 নাম : হৰেন টায়ে পিতাৰ নাম: দ্ৰোনেশ্বৰ টায়ে ঘৰ নং : 9 বয়স : 48 লিঙ্গ : পুৰুষ	JSP2185048 ফটো উপলব্ধ
52 নাম : বিসেন টায়ে পিতাৰ নাম: দ্ৰোনেশ্বৰ টায়ে ঘৰ নং : 9 বয়স : 46 লিঙ্গ : পুৰুষ	JSP2185060 ফটো উপলব্ধ	53 নাম : বিৰতী টায়ে স্বামীৰ নাম: হৰেন টায়ে ঘৰ নং : 9 বয়স : 45 লিঙ্গ : মহিলা	JSP2185059 ফটো উপলব্ধ	54 নাম : লোহিত টায়ে পিতাৰ নাম: দ্ৰোনেশ্বৰ টায়ে ঘৰ নং : 9 বয়স : 43 লিঙ্গ : পুৰুষ	JSP2185082 ফটো উপলব্ধ
55 নাম : ৰীতা টায়ে স্বামীৰ নাম: লোহিত টায়ে ঘৰ নং : 9 বয়স : 41 লিঙ্গ : মহিলা	JSP2185093 ফটো উপলব্ধ	56 নাম : কাঞ্চন টায়ে স্বামীৰ নাম: বিসেন টায়ে ঘৰ নং : 9 বয়স : 41 লিঙ্গ : মহিলা	JSP2185004 ফটো উপলব্ধ	57 নাম : বিনদা টায়ে পিতাৰ নাম: দ্ৰোনেশ্বৰ টায়ে ঘৰ নং : 9 বয়স : 40 লিঙ্গ : মহিলা	JSP2185117 ফটো উপলব্ধ
58 নাম : ৰুহিত টায়ে পিতাৰ নাম: দ্ৰোনেশ্বৰ টায়ে ঘৰ নং : 9 বয়স : 38 লিঙ্গ : পুৰুষ	JSP2185128 ফটো উপলব্ধ	59 নাম : নিবাস টায়ে পিতাৰ নাম: দুৰ্গেশ্বৰ টায়ে ঘৰ নং : 9 বয়স : 34 লিঙ্গ : পুৰুষ	JSP2185106 ফটো উপলব্ধ	60 নাম : ৰুহন টায়ে পিতাৰ নাম: দ্ৰোনেশ্বৰ টায়ে ঘৰ নং : 9 বয়স : 34 লিঙ্গ : পুৰুষ	JSP2185015 ফটো উপলব্ধ

61 নাম : ভাৰতী টায়ে স্বামীৰ নাম: ৰোহন টায়ে ঘৰ নং : 9 বয়স : 29 লিঙ্গ : মহিলা	JSP0021162 ফটো উপলব্ধ	62 নাম : পায়েল টায়ে পিতাৰ নাম: হিতেশ্বৰ টায়ে ঘৰ নং : 9 বয়স : 29 লিঙ্গ : মহিলা	JSP3230851 ফটো উপলব্ধ	63 নাম : প্ৰফুল্ল টায়ে পিতাৰ নাম: হিতেশ টায়ে ঘৰ নং : 9 বয়স : 28 লিঙ্গ : পুৰুষ	JSP0544577 ফটো উপলব্ধ
64 নাম : পূৰ্ণিমা পেগু টায়ে স্বামীৰ নাম: নিৰাস টায়ে ঘৰ নং : 9 বয়স : 28 লিঙ্গ : মহিলা	JSP0537498 ফটো উপলব্ধ	65 নাম : কিচন টায়ে পিতাৰ নাম: হৰেন টায়ে ঘৰ নং : 9 বয়স : 27 লিঙ্গ : পুৰুষ	JSP1114362 ফটো উপলব্ধ	66 নাম : মণিকা মিলি পিতাৰ নাম: গনেশ মিলি ঘৰ নং : 9 বয়স : 26 লিঙ্গ : পুৰুষ	JSP0559492 ফটো উপলব্ধ
67 নাম : কিৰন টায়ে পিতাৰ নাম: হৰেন টায়ে ঘৰ নং : 9 বয়স : 24 লিঙ্গ : পুৰুষ	JSP1068279 ফটো উপলব্ধ	68 নাম : নিভা পেগু টায়ে স্বামীৰ নাম: প্ৰফুল্ল টায়ে ঘৰ নং : 9 বয়স : 21 লিঙ্গ : মহিলা	RAE0031054 ফটো উপলব্ধ	69 নাম : নেইনা টায়ে পিতাৰ নাম: লুহিত টায়ে ঘৰ নং : 9 বয়স : 21 লিঙ্গ : মহিলা	RAE0039438 ফটো উপলব্ধ
70 নাম : চিত্ৰ টায়ে পিতাৰ নাম: খৰ্গেশ্বৰ টায়ে ঘৰ নং : 10 বয়স : 64 লিঙ্গ : পুৰুষ	JSP2185151 ফটো উপলব্ধ	71 নাম : ৰীতা টায়ে স্বামীৰ নাম: চিত্ৰ টায়ে ঘৰ নং : 10 বয়স : 59 লিঙ্গ : মহিলা	JSP2185162 ফটো উপলব্ধ	72 নাম : দেৱেন টায়ে পিতাৰ নাম: খৰ্গেশ্বৰ টায়ে ঘৰ নং : 10 বয়স : 54 লিঙ্গ : পুৰুষ	JSP2185173 ফটো উপলব্ধ
73 নাম : গোবিন টায়ে পিতাৰ নাম: খৰ্গেশ্বৰ টায়ে ঘৰ নং : 10 বয়স : 51 লিঙ্গ : পুৰুষ	JSP2185195 ফটো উপলব্ধ	74 নাম : ৰেখা পাইত টায়ে স্বামীৰ নাম: গোবিন টায়ে ঘৰ নং : 10 বয়স : 48 লিঙ্গ : মহিলা	JSP2185208 ফটো উপলব্ধ	75 নাম : ফুলন্তী টায়ে স্বামীৰ নাম: দেৱেন টায়ে ঘৰ নং : 10 বয়স : 47 লিঙ্গ : মহিলা	JSP2185184 ফটো উপলব্ধ
76 নাম : কল্পনা টায়ে পাইত স্বামীৰ নাম: ভীৰু পাইত ঘৰ নং : 10 বয়স : 30 লিঙ্গ : মহিলা	JSP0021163 ফটো উপলব্ধ	77 নাম : জেচমিন টায়ে পিতাৰ নাম: চিত্ৰ টায়ে ঘৰ নং : 10 বয়স : 30 লিঙ্গ : মহিলা	JSP3230862 ফটো উপলব্ধ	78 নাম : সুষ্মিতা টায়ে পিতাৰ নাম: চিত্ৰ টায়ে ঘৰ নং : 10 বয়স : 29 লিঙ্গ : মহিলা	JSP3230873 ফটো উপলব্ধ
79 নাম : হৰ্ষ টায়ে পিতাৰ নাম: গোবিন টায়ে ঘৰ নং : 10 বয়স : 28 লিঙ্গ : পুৰুষ	JSP3230668 ফটো উপলব্ধ	80 নাম : টমাছ টায়ে পিতাৰ নাম: দেবেন টায়ে ঘৰ নং : 10 বয়স : 28 লিঙ্গ : পুৰুষ	JSP0276576 ফটো উপলব্ধ	81 নাম : লোকান্দ্ৰ টায়ে পিতাৰ নাম: দেবেন টায়ে ঘৰ নং : 10 বয়স : 27 লিঙ্গ : পুৰুষ	JSP0277285 ফটো উপলব্ধ
82 নাম : লক্ষীপ্ৰভা পেগু টায়ে স্বামীৰ নাম: থমাছ টায়ে ঘৰ নং : 27 বয়স : 27 লিঙ্গ : মহিলা	JSP1113901 ফটো উপলব্ধ	83 নাম : নিকি টায়ে পিতাৰ নাম: চিত্ৰ টায়ে ঘৰ নং : 26 বয়স : 26 লিঙ্গ : মহিলা	JSP0278069 ফটো উপলব্ধ	84 নাম : নোং পাঠৰী টায়ে স্বামীৰ নাম: লোকেন্দ্ৰ টায়ে ঘৰ নং : 10 বয়স : 22 লিঙ্গ : মহিলা	RAE0040584 ফটো উপলব্ধ
85 নাম : যোগেন টায়ে পিতাৰ নাম: ৰঘুনাথ টায়ে ঘৰ নং : 11 বয়স : 57 লিঙ্গ : পুৰুষ	JSP2185220 ফটো উপলব্ধ	86 নাম : কুঞ্জলতা টায়ে স্বামীৰ নাম: যোগেন টায়ে ঘৰ নং : 11 বয়স : 51 লিঙ্গ : মহিলা	JSP2185231 ফটো উপলব্ধ	87 নাম : উদজল টায়ে পিতাৰ নাম: ৰঘুনাথ টায়ে ঘৰ নং : 11 বয়স : 48 লিঙ্গ : পুৰুষ	JSP2185253 ফটো উপলব্ধ
88 নাম : নেত্ৰা টায়ে স্বামীৰ নাম: লোচন টায়ে ঘৰ নং : 11 বয়স : 47 লিঙ্গ : মহিলা	JSP2185242 ফটো উপলব্ধ	89 নাম : জোনমনি টায়ে স্বামীৰ নাম: উদজল টায়ে ঘৰ নং : 11 বয়স : 40 লিঙ্গ : মহিলা	JSP2185286 ফটো উপলব্ধ	90 নাম : হেমলতা টায়ে স্বামীৰ নাম: ৰনোজ টায়ে ঘৰ নং : 11 বয়স : 39 লিঙ্গ : মহিলা	JSP0286385 ফটো উপলব্ধ



91 নাম : তিলক টায়ে পিতাৰ নাম: লোচন টায়ে ঘৰ নং : 11 বয়স : 28 লিঙ্গ : পুৰুষ	RAE0034777 ফটো উপলব্ধ	S 92 নাম : দিপামনি টায়ে পিতাৰ নাম: যোগেন টায়ে ঘৰ নং : 11 বয়স : 27 লিঙ্গ : মহিলা	JSP0288035 ফটো উপলব্ধ	93 নাম : ববিতা বিশ্বাস দাস স্বামীৰ নাম: স্বপন দাস ঘৰ নং : 11 বয়স : 26 লিঙ্গ : মহিলা	RAE0182469 ফটো উপলব্ধ
# 94 নাম : স্বপন দাস পিতাৰ নাম: সঞ্জয় দাস ঘৰ নং : 337 বয়স : 25 লিঙ্গ : পুৰুষ	JSP0722447 ফটো উপলব্ধ	95 নাম : মোহন টায়ে পিতাৰ নাম: জেগেন টায়ে ঘৰ নং : 11 বয়স : 24 লিঙ্গ : পুৰুষ	JSP1072719 ফটো উপলব্ধ	96 নাম : বিনা পেগু টায়ে স্বামীৰ নাম: তিলক টায়ে ঘৰ নং : 11 বয়স : 22 লিঙ্গ : মহিলা	RAE0072413 ফটো উপলব্ধ
97 নাম : মনমতী পাইত পিতাৰ নাম: দিগেন পাইত ঘৰ নং : 11 বয়স : 22 লিঙ্গ : মহিলা	JSP1188762 ফটো উপলব্ধ	98 নাম : তুলেশ্বৰ টায়ে পিতাৰ নাম: বাৰমন টায়ে ঘৰ নং : 12 বয়স : 64 লিঙ্গ : পুৰুষ	JSP2185297 ফটো উপলব্ধ	99 নাম : মনোমতী টায়ে পিতাৰ নাম: তুলেশ্বৰ টায়ে ঘৰ নং : 12 বয়স : 39 লিঙ্গ : মহিলা	JSP2185322 ফটো উপলব্ধ
100 নাম : ডেবী টায়ে পিতাৰ নাম: তুলেশ্বৰ টায়ে ঘৰ নং : 12 বয়স : 33 লিঙ্গ : পুৰুষ	JSP0297366 ফটো উপলব্ধ	101 নাম : ডিম্বেশ্বৰ টায়ে পিতাৰ নাম: তুলেশ্বৰ টায়ে ঘৰ নং : 12 বয়স : 30 লিঙ্গ : পুৰুষ	JSP3230522 ফটো উপলব্ধ	102 নাম : পুপলী টায়ে স্বামীৰ নাম: ডিম্বেশ্বৰ টায়ে ঘৰ নং : 12 বয়স : 29 লিঙ্গ : মহিলা	JSP3230704 ফটো উপলব্ধ
S 103 নাম : শেৱালী পেগু পিতাৰ নাম: সুভাষ পেগু ঘৰ নং : 13 বয়স : 25 লিঙ্গ : মহিলা	JSP1072537 ফটো উপলব্ধ	104 নাম : জীৱন টায়ে পিতাৰ নাম: বাৰমন টায়ে ঘৰ নং : 13 বয়স : 65 লিঙ্গ : পুৰুষ	JSP2185333 ফটো উপলব্ধ	105 নাম : ৰয়শ্য টায়ে স্বামীৰ নাম: জীৱন টায়ে ঘৰ নং : 13 বয়স : 50 লিঙ্গ : মহিলা	JSP0021165 ফটো উপলব্ধ
106 নাম : মনোজ টায়ে পিতাৰ নাম: জীৱন টায়ে ঘৰ নং : 13 বয়স : 42 লিঙ্গ : পুৰুষ	JSP2185344 ফটো উপলব্ধ	107 নাম : শেৱালী টায়ে স্বামীৰ নাম: মনোজ টায়ে ঘৰ নং : 13 বয়স : 39 লিঙ্গ : মহিলা	JSP2185355 ফটো উপলব্ধ	108 নাম : নিৰঞ্জন টায়ে পিতাৰ নাম: জীৱন টায়ে ঘৰ নং : 13 বয়স : 36 লিঙ্গ : পুৰুষ	JSP2185366 ফটো উপলব্ধ
109 নাম : বিজয় টায়ে পিতাৰ নাম: জীৱন টায়ে ঘৰ নং : 13 বয়স : 35 লিঙ্গ : পুৰুষ	JSP0021166 ফটো উপলব্ধ	110 নাম : কিলেশ্বৰ টায়ে পিতাৰ নাম: জীৱন টায়ে ঘৰ নং : 13 বয়স : 33 লিঙ্গ : পুৰুষ	JSP0021167 ফটো উপলব্ধ	111 নাম : হিৰাৱতী টায়ে স্বামীৰ নাম: নিৰঞ্জন টায়ে ঘৰ নং : 13 বয়স : 33 লিঙ্গ : মহিলা	JSP2185377 ফটো উপলব্ধ
112 নাম : নিৰ্মলা টায়ে পিতাৰ নাম: জীৱন টায়ে ঘৰ নং : 13 বয়স : 31 লিঙ্গ : মহিলা	JSP0021168 ফটো উপলব্ধ	113 নাম : দিগ্গি টায়ে স্বামীৰ নাম: বিজয় টায়ে ঘৰ নং : 13 বয়স : 31 লিঙ্গ : মহিলা	JSP0724914 ফটো উপলব্ধ	114 নাম : নামপলী মিপন টায়ে স্বামীৰ নাম: কিলেশ্বৰ টায়ে ঘৰ নং : 13 বয়স : 25 লিঙ্গ : মহিলা	RAE0052506 ফটো উপলব্ধ
115 নাম : নৰেশ্বৰ ভূঞা পিতাৰ নাম: গৌবিন ভূঞা ঘৰ নং : 15 বয়স : 49 লিঙ্গ : পুৰুষ	JSP2185399 ফটো উপলব্ধ	116 নাম : গীৰিশ ভূঞা পিতাৰ নাম: গৌবিন ভূঞা ঘৰ নং : 15 বয়স : 46 লিঙ্গ : পুৰুষ	JSP2185413 ফটো উপলব্ধ	117 নাম : অন ভূঞা স্বামীৰ নাম: নৰেশ্বৰ ভূঞা ঘৰ নং : 15 বয়স : 44 লিঙ্গ : মহিলা	JSP2185402 ফটো উপলব্ধ
118 নাম : লোহিত ভূঞা পিতাৰ নাম: গৌবিন ভূঞা ঘৰ নং : 15 বয়স : 38 লিঙ্গ : পুৰুষ	JSP2185388 ফটো উপলব্ধ	119 নাম : চুমী ভূঞা স্বামীৰ নাম: গীৰিশ ভূঞা ঘৰ নং : 15 বয়স : 37 লিঙ্গ : মহিলা	JSP3230840 ফটো উপলব্ধ	120 নাম : দীপিকা ভূঞা স্বামীৰ নাম: লোহিত ভূঞা ঘৰ নং : 15 বয়স : 28 লিঙ্গ : মহিলা	JSP0724468 ফটো উপলব্ধ



121 নাম : খিৰদজ্যোতি ভূঞা পিতাৰ নাম: নৰেশ্বৰ ভূঞা ঘৰ নং : 15 বয়স : 23 লিঙ্গ : পুৰুষ	RAE0046631 ফটো উপলব্ধ	122 নাম : জতিমনি ভূঞা পিতাৰ নাম: নৰেশ্বৰ ভূঞা ঘৰ নং : 15 বয়স : 21 লিঙ্গ : মহিলা	RAE0047308 ফটো উপলব্ধ	123 নাম : ববল ভূঞা পিতাৰ নাম: খড়া ভূঞা ঘৰ নং : 17 বয়স : 59 লিঙ্গ : পুৰুষ	JSP2185446 ফটো উপলব্ধ
124 নাম : লক্ষীমা ভূঞা স্বামীৰ নাম: বুবুল ভূঞা ঘৰ নং : 17 বয়স : 53 লিঙ্গ : মহিলা	JSP2185457 ফটো উপলব্ধ	125 নাম : দিপক ভূঞা পিতাৰ নাম: বুবুল ভূঞা ঘৰ নং : 19 বয়স : 30 লিঙ্গ : পুৰুষ	JSP0722223 ফটো উপলব্ধ	126 নাম : বৰ্ণালী নাথ ভূঞা স্বামীৰ নাম: দীপক ভূঞা ঘৰ নং : 17 বয়স : 30 লিঙ্গ : মহিলা	RAE0188953 ফটো উপলব্ধ
127 নাম : লক্ষী দলে স্বামীৰ নাম: প্ৰেমনাথ দলে ঘৰ নং : 18 বয়স : 64 লিঙ্গ : মহিলা	JSP2185491 ফটো উপলব্ধ	128 নাম : অনিল দলে পিতাৰ নাম: প্ৰেমনাথ দলে ঘৰ নং : 18 বয়স : 44 লিঙ্গ : পুৰুষ	JSP2185504 ফটো উপলব্ধ	129 নাম : ৰাজু দলে পিতাৰ নাম: প্ৰেমনাথ দলে ঘৰ নং : 18 বয়স : 40 লিঙ্গ : পুৰুষ	JSP2185515 ফটো উপলব্ধ
130 নাম : চবীতি দলে স্বামীৰ নাম: অনিল দলে ঘৰ নং : 18 বয়স : 38 লিঙ্গ : মহিলা	JSP2185526 ফটো উপলব্ধ	131 নাম : ৰূপালী দলে স্বামীৰ নাম: ৰাজু দলে ঘৰ নং : 18 বয়স : 38 লিঙ্গ : মহিলা	JSP2185537 ফটো উপলব্ধ	132 নাম : ৰুনী মৰাং দলে স্বামীৰ নাম: বিশাল দলে ঘৰ নং : 18 বয়স : 31 লিঙ্গ : মহিলা	HNF8545537 ফটো উপলব্ধ
133 নাম : বিশাল দলে পিতাৰ নাম: প্ৰেমনাথ দলে ঘৰ নং : 18 বয়স : 30 লিঙ্গ : পুৰুষ	JSP0074559 ফটো উপলব্ধ	134 নাম : মুৰলীসিং ৰাজপুত পিতাৰ নাম: লক্ষ্মনসিং ৰাজপুত ঘৰ নং : 19 বয়স : 70 লিঙ্গ : পুৰুষ	JSP2185548 ফটো উপলব্ধ	135 নাম : চুনা ৰাজপুত স্বামীৰ নাম: মুৰলীসিং ৰাজপুত ঘৰ নং : 19 বয়স : 56 লিঙ্গ : মহিলা	JSP2185559 ফটো উপলব্ধ
136 নাম : মনি সিং কুৰ্মি পিতাৰ নাম: জহীন কুৰ্মি ঘৰ নং : 21 বয়স : 60 লিঙ্গ : পুৰুষ	JSP0091397 ফটো উপলব্ধ	137 নাম : মিনা কুৰ্মি স্বামীৰ নাম: মনিছিং কুৰ্মি ঘৰ নং : 21 বয়স : 54 লিঙ্গ : মহিলা	JSP0091447 ফটো উপলব্ধ	138 নাম : বিকাশ সিং কুৰ্মি পিতাৰ নাম: মনি সিং কুৰ্মি ঘৰ নং : 21 বয়স : 27 লিঙ্গ : পুৰুষ	JSP0093609 ফটো উপলব্ধ
139 নাম : আকাশ সিং কুৰ্মী পিতাৰ নাম: মনি সিং কুৰ্মী ঘৰ নং : 21 বয়স : 24 লিঙ্গ : পুৰুষ	JSP3310182 ফটো উপলব্ধ	# 140 নাম : গস্তীৰাম পাইত পিতাৰ নাম: নৃপেন পাইত ঘৰ নং : 22 বয়স : 40 লিঙ্গ : পুৰুষ	JSP2808277 ফটো উপলব্ধ	# 141 নাম : পুনীলতা পাইত স্বামীৰ নাম: গস্তীৰাম পাইত ঘৰ নং : 22 বয়স : 39 লিঙ্গ : মহিলা	JSP2808299 ফটো উপলব্ধ
142 নাম : চানমনি নায়ক স্বামীৰ নাম: বৃচা নায়ক ঘৰ নং : 33 বয়স : 37 লিঙ্গ : মহিলা	JSP2185640 ফটো উপলব্ধ	143 নাম : ৰমেন নায়ক পিতাৰ নাম: বৃশা নায়ক ঘৰ নং : 33 বয়স : 32 লিঙ্গ : পুৰুষ	JSP1114651 ফটো উপলব্ধ	144 নাম : ইন্দু নায়ক স্বামীৰ নাম: ৰমেন নায়ক ঘৰ নং : 33 বয়স : 29 লিঙ্গ : মহিলা	JSP0724856 ফটো উপলব্ধ
145 নাম : চমেন নায়ক পিতাৰ নাম: বৃচা নায়ক ঘৰ নং : 33 বয়স : 29 লিঙ্গ : পুৰুষ	JSP0722231 ফটো উপলব্ধ	146 নাম : ববী নায়ক পিতাৰ নাম: ব্ৰিশা নায়ক ঘৰ নং : 33 বয়স : 26 লিঙ্গ : মহিলা	JSP0724286 ফটো উপলব্ধ	147 নাম : লাখী নায়ক স্বামীৰ নাম: চমেন নায়ক ঘৰ নং : 33 বয়স : 25 লিঙ্গ : মহিলা	RAE0043927 ফটো উপলব্ধ
148 নাম : চাৱাল নায়ক পিতাৰ নাম: চুকুৰা নায়ক ঘৰ নং : 34 বয়স : 54 লিঙ্গ : পুৰুষ	JSP2185651 ফটো উপলব্ধ	S 149 নাম : জয়মতী নায়ক স্বামীৰ নাম: চাৱাল নায়ক ঘৰ নং : 34 বয়স : 49 লিঙ্গ : মহিলা	JSP2185662 ফটো উপলব্ধ	E 150 নাম : জিতেন নায়ক পিতাৰ নাম: শকুৰা নায়ক ঘৰ নং : 38 বয়স : 43 লিঙ্গ : পুৰুষ	JSP0722389 ফটো উপলব্ধ



151 নাম : মুন নায়ক পিতাৰ নাম: চাবাল নায়ক ঘৰ নং : 34 বয়স : 25 লিঙ্গ : পুৰুষ	RAE0051334 ফটো উপলব্ধ	152 নাম : শিৱা নায়ক পিতাৰ নাম: জিতেন নায়ক ঘৰ নং : 34 বয়স : 21 লিঙ্গ : পুৰুষ	RAE0053579 ফটো উপলব্ধ	153 নাম : খৰ্গেশ্বৰ বড়ি পিতাৰ নাম: ৰহিম বড়ি ঘৰ নং : 35 বয়স : 56 লিঙ্গ : পুৰুষ	JSP2185673 ফটো উপলব্ধ
154 নাম : অন্দেশ্বৰ বড়ি পিতাৰ নাম: ৰহিম বড়ি ঘৰ নং : 35 বয়স : 54 লিঙ্গ : পুৰুষ	JSP2185684 ফটো উপলব্ধ	155 নাম : বৈজন্তী বড়ি স্বামীৰ নাম: অন্দেশ্বৰ বড়ি ঘৰ নং : 35 বয়স : 48 লিঙ্গ : মহিলা	JSP2185695 ফটো উপলব্ধ	156 নাম : ডিম্বেশ্বৰ বড়ি পিতাৰ নাম: খৰ্গেশ্বৰ বড়ি ঘৰ নং : 35 বয়স : 31 লিঙ্গ : পুৰুষ	JSP3230475 ফটো উপলব্ধ
157 নাম : ৰীতা বড়ি স্বামীৰ নাম: ডিম্বেশ্বৰ বড়ি ঘৰ নং : ৩৫ বয়স : 27 লিঙ্গ : মহিলা	JSP0427807 ফটো উপলব্ধ	158 নাম : তিলেশ্বৰী বড়ি পিতাৰ নাম: অন্দেশ্বৰ বড়ি ঘৰ নং : ৩৫ বয়স : 25 লিঙ্গ : মহিলা	JSP1072503 ফটো উপলব্ধ	159 নাম : উমাকান্ত বড়ি পিতাৰ নাম: অক্ষেশ্বৰ বড়ি ঘৰ নং : 35 বয়স : 21 লিঙ্গ : পুৰুষ	RAE0070318 ফটো উপলব্ধ
160 নাম : নন্দেশ্বৰ বড়ি পিতাৰ নাম: ৰহিম বড়ি ঘৰ নং : 36 বয়স : 58 লিঙ্গ : পুৰুষ	JSP2185708 ফটো উপলব্ধ	161 নাম : সুনিতা বড়ি স্বামীৰ নাম: নন্দেশ্বৰ বড়ি ঘৰ নং : 36 বয়স : 49 লিঙ্গ : মহিলা	JSP2185719 ফটো উপলব্ধ	162 নাম : নাৰায়ন বড়ি পিতাৰ নাম: নন্দেশ্বৰ বড়ি ঘৰ নং : 36 বয়স : 36 লিঙ্গ : পুৰুষ	JSP2185742 ফটো উপলব্ধ
163 নাম : তিলেশ্বৰী বড়ি স্বামীৰ নাম: নাৰায়ন বড়ি ঘৰ নং : 36 বয়স : 34 লিঙ্গ : মহিলা	JSP2185753 ফটো উপলব্ধ	164 নাম : কৃষ্ণা দলে স্বামীৰ নাম: দীনেশ দলে ঘৰ নং : 36 বয়স : 34 লিঙ্গ : মহিলা	JSP2185764 ফটো উপলব্ধ	165 নাম : সুৰেশ বড়ি পিতাৰ নাম: নন্দেশ্বৰ বড়ি ঘৰ নং : 36 বয়স : 30 লিঙ্গ : পুৰুষ	JSP3230497 ফটো উপলব্ধ
166 নাম : ববিতা ডেকা বৰি স্বামীৰ নাম: সুৰেশ বৰি ঘৰ নং : 36 বয়স : 28 লিঙ্গ : মহিলা	JSP3298965 ফটো উপলব্ধ	167 নাম : বিউতি বড়ি স্বামীৰ নাম: পুনৰাম বড়ি ঘৰ নং : 37 বয়স : 68 লিঙ্গ : মহিলা	JSP2185786 ফটো উপলব্ধ	168 নাম : নিৰঞ্জন বড়ি পিতাৰ নাম: পুনৰাম বড়ি ঘৰ নং : 37 বয়স : 43 লিঙ্গ : পুৰুষ	JSP2185797 ফটো উপলব্ধ
169 নাম : প্ৰিয়লতা বড়ি স্বামীৰ নাম: নিৰঞ্জন বড়ি ঘৰ নং : 37 বয়স : 40 লিঙ্গ : মহিলা	JSP2185800 ফটো উপলব্ধ	170 নাম : তুলেশ্বৰী বড়ি স্বামীৰ নাম: জয়ন্ত বড়ি ঘৰ নং : 37 বয়স : 38 লিঙ্গ : মহিলা	JSP2185822 ফটো উপলব্ধ	171 নাম : কৃষ্ণ বড়ি পিতাৰ নাম: পুনৰাম বড়ি ঘৰ নং : 37 বয়স : 33 লিঙ্গ : পুৰুষ	JSP2185775 ফটো উপলব্ধ
172 নাম : পুলিন পায়ুন পিতাৰ নাম: টংকেশ্বৰ পায়ুন ঘৰ নং : 37 বয়স : 32 লিঙ্গ : পুৰুষ	RAE0047746 ফটো উপলব্ধ	173 নাম : মামনী বড়ি স্বামীৰ নাম: কৃষ্ণ বড়ি ঘৰ নং : 37 বয়স : 31 লিঙ্গ : মহিলা	JSP1113984 ফটো উপলব্ধ	174 নাম : শেৱালী বড়ি পায়ুন স্বামীৰ নাম: পুলিন পায়ুন ঘৰ নং : ৩৭ বয়স : 28 লিঙ্গ : মহিলা	JSP0433797 ফটো উপলব্ধ
175 নাম : লক্ষেশ্বৰ বড়ি পিতাৰ নাম: নিৰঞ্জন বড়ি ঘৰ নং : ৩৭ বয়স : 24 লিঙ্গ : পুৰুষ	JSP1068238 ফটো উপলব্ধ	176 নাম : পুষ্পাঞ্জলি বড়ি স্বামীৰ নাম: লক্ষেশ্বৰ বড়ি ঘৰ নং : 37 বয়স : 23 লিঙ্গ : মহিলা	RAE0072462 ফটো উপলব্ধ	177 নাম : টংকেশ্বৰ বড়ি পিতাৰ নাম: জয়ন্ত বড়ি ঘৰ নং : 37 বয়স : 21 লিঙ্গ : পুৰুষ	RAE0042960 ফটো উপলব্ধ
178 নাম : কমল চন্দ্ৰ বড়ি পিতাৰ নাম: নিৰঞ্জন বড়ি ঘৰ নং : 37 বয়স : 21 লিঙ্গ : পুৰুষ	RAE0077024 ফটো উপলব্ধ	179 নাম : মিলন দলে পিতাৰ নাম: মনেশ্বৰ দলে ঘৰ নং : 38 বয়স : 46 লিঙ্গ : মহিলা	JSP2185844 ফটো উপলব্ধ	180 নাম : তৰাৱতী দলে স্বামীৰ নাম: মিলন দলে ঘৰ নং : 38 বয়স : 43 লিঙ্গ : মহিলা	JSP2185855 ফটো উপলব্ধ



181 নাম : জ্যোতি দলে স্বামীৰ নাম : শশী দলে ঘৰ নং : 38 বয়স : 33 লিঙ্গ : মহিলা	JSP0435917 ফটো উপলব্ধ	182 নাম : শশী দলে পিতাৰ নাম : মনেশ্বৰ দলে ঘৰ নং : 38 বয়স : 29 লিঙ্গ : পুৰুষ	JSP0021169 ফটো উপলব্ধ	183 নাম : অৰুন দলে পিতাৰ নাম : মিলন দলে ঘৰ নং : 38 বয়স : 26 লিঙ্গ : পুৰুষ	RAE0047829 ফটো উপলব্ধ
184 নাম : কুমল দলে পিতাৰ নাম : মিলন দলে ঘৰ নং : 38 বয়স : 25 লিঙ্গ : পুৰুষ	RAE0075168 ফটো উপলব্ধ	R 185 নাম : তিলেশ্বৰী চংক্ৰান্ত দলে স্বামীৰ নাম : নৱায়ণ দলে ঘৰ নং : 38 বয়স : 22 লিঙ্গ : মহিলা	JSP3298940 ফটো উপলব্ধ	186 নাম : কৰিশা টাকু দলে স্বামীৰ নাম : মিলন দলে ঘৰ নং : 38 বয়স : 22 লিঙ্গ : মহিলা	JSP3298957 ফটো উপলব্ধ
187 নাম : কৰিনা লাগাছু দলে স্বামীৰ নাম : কুমল দলে ঘৰ নং : 38 বয়স : 22 লিঙ্গ : মহিলা	RAE0043703 ফটো উপলব্ধ	188 নাম : লক্য দলে পিতাৰ নাম : মিলন দলে ঘৰ নং : 38 বয়স : 21 লিঙ্গ : পুৰুষ	RAE0069682 ফটো উপলব্ধ	189 নাম : বাধেশ্যাম ৰাজভড় পিতাৰ নাম : ৰঘুবীৰ ৰাজভড় ঘৰ নং : 41 বয়স : 71 লিঙ্গ : পুৰুষ	JSP2185957 ফটো উপলব্ধ
190 নাম : ৰাজেন ৰাজভড় পিতাৰ নাম : ৰাধেশ্যাম ৰাজভড় ঘৰ নং : 41 বয়স : 43 লিঙ্গ : পুৰুষ	JSP2185968 ফটো উপলব্ধ	191 নাম : ৰাজেন্দ্ৰ ৰাজভড় পিতাৰ নাম : ৰাধেশ্যাম ৰাজভড় ঘৰ নং : 41 বয়স : 42 লিঙ্গ : পুৰুষ	JSP2185980 ফটো উপলব্ধ	192 নাম : চন্দন ৰাজভড় পিতাৰ নাম : ৰাধেশ্যাম ৰাজভড় ঘৰ নং : 41 বয়স : 40 লিঙ্গ : পুৰুষ	JSP2185991 ফটো উপলব্ধ
193 নাম : মঞ্জু ৰাজভড় স্বামীৰ নাম : ৰাজেন ৰাজভড় ঘৰ নং : 41 বয়স : 40 লিঙ্গ : মহিলা	JSP2185979 ফটো উপলব্ধ	194 নাম : ৰঞ্জু ৰাজখড় পিতাৰ নাম : ৰাজেন্দ্ৰ ৰাজখড় ঘৰ নং : 41 বয়স : 35 লিঙ্গ : মহিলা	JSP0021170 ফটো উপলব্ধ	195 নাম : শক্তি ৰাজখড় পিতাৰ নাম : ৰাধেশ্যাম ৰাজখড় ঘৰ নং : 41 বয়স : 32 লিঙ্গ : পুৰুষ	JSP0021171 ফটো উপলব্ধ
196 নাম : ৰশ্মি ৰাজভৰ স্বামীৰ নাম : শক্তি ৰাজভৰ ঘৰ নং : 81 বয়স : 30 লিঙ্গ : মহিলা	JSP1114065 ফটো উপলব্ধ	197 নাম : ৰেখা ৰাজভৰ পিতাৰ নাম : যোগেন্দ্ৰ ৰাজভৰ ঘৰ নং : 41 বয়স : 27 লিঙ্গ : মহিলা	JRF0442400 ফটো উপলব্ধ	198 নাম : বীণা ৰাজভৰ পিতাৰ নাম : ৰাজেন ৰাজভৰ ঘৰ নং : 41 বয়স : 23 লিঙ্গ : মহিলা	RAE0115840 ফটো উপলব্ধ
199 নাম : ৰামযোগী ৰাজভড় পিতাৰ নাম : মুচাফিৰ ৰাজভড় ঘৰ নং : 42 বয়স : 54 লিঙ্গ : পুৰুষ	JSP2186007 ফটো উপলব্ধ	200 নাম : মংগলী ৰাজভড় স্বামীৰ নাম : ৰামযোগী ৰাজভড় ঘৰ নং : 42 বয়স : 49 লিঙ্গ : মহিলা	JSP2186018 ফটো উপলব্ধ	201 নাম : জোনমনি ৰাজভৰ পিতাৰ নাম : ৰামযোগী ৰাজভৰ ঘৰ নং : 42 বয়স : 22 লিঙ্গ : মহিলা	RAE0129064 ফটো উপলব্ধ
202 নাম : চিমা ৰাজভৰ পিতাৰ নাম : ৰামযোগী ৰাজভৰ ঘৰ নং : 42 বয়স : 19 লিঙ্গ : মহিলা	RAE0129122 ফটো উপলব্ধ	203 নাম : মমী পাইত স্বামীৰ নাম : বলোৰাম পাইত ঘৰ নং : 88 বয়স : 27 লিঙ্গ : মহিলা	JSP1202001 ফটো উপলব্ধ	204 নাম : ৰোচনসিং টায়ে পিতাৰ নাম : বিৰমন টায়ে ঘৰ নং : 45 বয়স : 77 লিঙ্গ : পুৰুষ	JSP2186029 ফটো উপলব্ধ
205 নাম : পঞ্চৱতী টায়ে স্বামীৰ নাম : ৰোচনসিং টায়ে ঘৰ নং : 45 বয়স : 61 লিঙ্গ : মহিলা	JSP2186030 ফটো উপলব্ধ	206 নাম : যোগমায় টায়ে স্বামীৰ নাম : ৰবিচন টায়ে ঘৰ নং : 85 বয়স : 41 লিঙ্গ : মহিলা	JSP0455378 ফটো উপলব্ধ	207 নাম : ৰবিচন টায়ে পিতাৰ নাম : ৰোচনসিং টায়ে ঘৰ নং : 45 বয়স : 40 লিঙ্গ : পুৰুষ	JSP2186052 ফটো উপলব্ধ
S 208 নাম : গুনেশ্বৰী টায়ে পিতাৰ নাম : ৰোচন টায়ে ঘৰ নং : 45 বয়স : 38 লিঙ্গ : মহিলা	JSP2186063 ফটো উপলব্ধ	209 নাম : মীন গগৈ পিতাৰ নাম : চন্দ্ৰ গগৈ ঘৰ নং : 45 বয়স : 36 লিঙ্গ : মহিলা	JSP2186085 ফটো উপলব্ধ	210 নাম : ৰঞ্জন গগৈ পিতাৰ নাম : চন্দ্ৰ গগৈ ঘৰ নং : 45 বয়স : 33 লিঙ্গ : পুৰুষ	JSP2186074 ফটো উপলব্ধ



211 নাম : দিপী দাস গগৈ স্বামীৰ নাম : বঞ্জন গগৈ ঘৰ নং : 45 বয়স : 20 লিঙ্গ : মহিলা	RAE0046607 ফটো উপলব্ধ	212 নাম : কবিতা পেগু স্বামীৰ নাম : দিবাকৰ পেগু ঘৰ নং : 46 বয়স : 43 লিঙ্গ : মহিলা	JSP2953733 ফটো উপলব্ধ	213 নাম : ধনবৰতী চাহ স্বামীৰ নাম : বলিৰাম চাহ ঘৰ নং : 48 বয়স : 79 লিঙ্গ : মহিলা	JSP2186109 ফটো উপলব্ধ
214 নাম : মুন্না চাহ পিতাৰ নাম : বলিৰাম চাহ ঘৰ নং : 48 বয়স : 46 লিঙ্গ : পুৰুষ	JSP2186110 ফটো উপলব্ধ	215 নাম : উৰ্মিলা গুপ্তা স্বামীৰ নাম : মুন্না চাহ ঘৰ নং : 48 বয়স : 43 লিঙ্গ : মহিলা	JSP2186121 ফটো উপলব্ধ	216 নাম : সন্তোষ চাহ পিতাৰ নাম : বলিৰাম চাহ ঘৰ নং : 48 বয়স : 42 লিঙ্গ : পুৰুষ	JSP2186132 ফটো উপলব্ধ
217 নাম : সুমিত্ৰা চাহ স্বামীৰ নাম : সন্তোষ চাহ ঘৰ নং : 48 বয়স : 39 লিঙ্গ : মহিলা	JSP2186143 ফটো উপলব্ধ	218 নাম : সঞ্জয় কুমাৰ গুপ্তা পিতাৰ নাম : মুন্না গুপ্তা ঘৰ নং : 8৮ বয়স : 28 লিঙ্গ : পুৰুষ	JSP0722090 ফটো উপলব্ধ	219 নাম : বিজয় কুমাৰ গুপ্তা পিতাৰ নাম : মুন্না গুপ্তা ঘৰ নং : 8৮ বয়স : 26 লিঙ্গ : পুৰুষ	JSP0720854 ফটো উপলব্ধ
220 নাম : অনিল কুমাৰ গুপ্তা পিতাৰ নাম : মুন্না গুপ্তা ঘৰ নং : 8৮ বয়স : 26 লিঙ্গ : পুৰুষ	JSP1114347 ফটো উপলব্ধ	221 নাম : ৰিম্পী চাহ পিতাৰ নাম : ৰঞ্জিত চাহ ঘৰ নং : 48 বয়স : 25 লিঙ্গ : মহিলা	JSP9112871 ফটো উপলব্ধ	222 নাম : ৰোহন চাহ পিতাৰ নাম : সন্তোশ চাহ ঘৰ নং : 48 বয়স : 20 লিঙ্গ : পুৰুষ	RAE0077446 ফটো উপলব্ধ
223 নাম : মনোজ চাহ পিতাৰ নাম : পতিৰাম চাহ ঘৰ নং : 49 বয়স : 48 লিঙ্গ : পুৰুষ	JSP2186154 ফটো উপলব্ধ	224 নাম : গীতা চাহ স্বামীৰ নাম : মনোজ চাহ ঘৰ নং : 49 বয়স : 44 লিঙ্গ : মহিলা	JSP2186165 ফটো উপলব্ধ	225 নাম : বিনোদ চাহ পিতাৰ নাম : পতিৰাম চাহ ঘৰ নং : 49 বয়স : 44 লিঙ্গ : পুৰুষ	JSP2186176 ফটো উপলব্ধ
226 নাম : মমতা চাহ স্বামীৰ নাম : বিনোদ চাহ ঘৰ নং : 49 বয়স : 41 লিঙ্গ : মহিলা	JSP2186187 ফটো উপলব্ধ	227 নাম : ৰাজকুমাৰী চাহ পিতাৰ নাম : মনোজ চাহ ঘৰ নং : 49 বয়স : 26 লিঙ্গ : মহিলা	RAE0076687 ফটো উপলব্ধ	228 নাম : প্ৰিয়া চাহ পিতাৰ নাম : মনোজ চাহ ঘৰ নং : 49 বয়স : 22 লিঙ্গ : মহিলা	RAE0076661 ফটো উপলব্ধ
229 নাম : প্ৰিন্স চাহ পিতাৰ নাম : মনোজ চাহ ঘৰ নং : 49 বয়স : 20 লিঙ্গ : পুৰুষ	RAE0077560 ফটো উপলব্ধ	230 নাম : ৰাজকুমাৰ চাহ পিতাৰ নাম : মনোজ চাহ ঘৰ নং : 49 বয়স : 19 লিঙ্গ : পুৰুষ	RAE0187898 ফটো উপলব্ধ	231 নাম : ললন চাহ পিতাৰ নাম : পতিৰাম চাহ ঘৰ নং : 50 বয়স : 50 লিঙ্গ : পুৰুষ	JSP2186198 ফটো উপলব্ধ
232 নাম : সুগন্ধী চাহ স্বামীৰ নাম : ললন চাহ ঘৰ নং : 50 বয়স : 45 লিঙ্গ : মহিলা	JSP2186201 ফটো উপলব্ধ	233 নাম : চুনিলা চাহ পিতাৰ নাম : লালন চাহ ঘৰ নং : 50 বয়স : 28 লিঙ্গ : পুৰুষ	RAE0076646 ফটো উপলব্ধ	234 নাম : অনিলা চাহ পিতাৰ নাম : লালন চাহ ঘৰ নং : 50 বয়স : 26 লিঙ্গ : পুৰুষ	RAE0076612 ফটো উপলব্ধ
235 নাম : পিংকী চাহ পিতাৰ নাম : লালন চাহ ঘৰ নং : 50 বয়স : 23 লিঙ্গ : মহিলা	RAE0076760 ফটো উপলব্ধ	236 নাম : টংকেশ্বৰ দিহিংগীয়া পিতাৰ নাম : ৰত্নেশ্বৰ দিহিংগীয়া ঘৰ নং : 52 বয়স : 50 লিঙ্গ : পুৰুষ	JSP2186256 ফটো উপলব্ধ	237 নাম : নয়নতৰা দিহিংগীয়া স্বামীৰ নাম : টংকেশ্বৰ দিহিংগীয়া ঘৰ নং : 52 বয়স : 46 লিঙ্গ : মহিলা	JSP2186267 ফটো উপলব্ধ
238 নাম : ৰীতা দিহিংগীয়া স্বামীৰ নাম : ভৰত দিহিংগীয়া ঘৰ নং : ৫২ বয়স : 29 লিঙ্গ : মহিলা	JSP0196097 ফটো উপলব্ধ	239 নাম : ভৰত দিহিংগীয়া পিতাৰ নাম : টংকেশ্বৰ দিহিংগীয়া ঘৰ নং : ৫২ বয়স : 29 লিঙ্গ : পুৰুষ	JSP0196139 ফটো উপলব্ধ	240 নাম : বিজু ৰাজপুত পিতাৰ নাম : ৰামনাথ ৰাজপুত ঘৰ নং : 53 বয়স : 42 লিঙ্গ : পুৰুষ	JSP2186278 ফটো উপলব্ধ



241 নাম : বিজয় ৰাজপুত পিতাৰ নাম: ৰামনাথ ৰাজপুত ঘৰ নং : 53 বয়স : 41 লিঙ্গ : পুৰুষ	JSP2195064 ফটো উপলব্ধ	242 নাম : মুনি ৰাজপুত স্বামীৰ নাম: বিজু ৰাজপুত ঘৰ নং : 53 বয়স : 40 লিঙ্গ : মহিলা	JSP2186289 ফটো উপলব্ধ	243 নাম : অজয় ৰাজপুত পিতাৰ নাম: বিজু ৰাজপুত ঘৰ নং : 53 বয়স : 22 লিঙ্গ : পুৰুষ	RAE0076992 ফটো উপলব্ধ
244 নাম : চন্দ গগৈ পিতাৰ নাম: বলিন গগৈ ঘৰ নং : 54 বয়স : 64 লিঙ্গ : পুৰুষ	JSP2186290 ফটো উপলব্ধ	245 নাম : অনামিকা গগৈ স্বামীৰ নাম: চন্দ গগৈ ঘৰ নং : 54 বয়স : 49 লিঙ্গ : মহিলা	JSP2186303 ফটো উপলব্ধ	246 নাম : দয়ানন্দ গগৈ পিতাৰ নাম: চন্দ গগৈ ঘৰ নং : 58 বয়স : 31 লিঙ্গ : পুৰুষ	JSP0722256 ফটো উপলব্ধ
247 নাম : পম্পিকা বৰা গগৈ স্বামীৰ নাম: দয়ানন্দ গগৈ ঘৰ নং : 58 বয়স : 23 লিঙ্গ : মহিলা	JSP1114164 ফটো উপলব্ধ	248 নাম : পদ্ম দিহিংগীয়া পিতাৰ নাম: ৰত্নেশ্বৰ দিহিংগীয়া ঘৰ নং : 55 বয়স : 69 লিঙ্গ : পুৰুষ	JSP2186314 ফটো উপলব্ধ	249 নাম : মামনী দিহিংগীয়া স্বামীৰ নাম: পদ্ম দিহিংগীয়া ঘৰ নং : 55 বয়স : 64 লিঙ্গ : মহিলা	JSP2186325 ফটো উপলব্ধ
250 নাম : নিৰঞ্জন দিহিংগীয়া পিতাৰ নাম: পদ্ম দিহিংগীয়া ঘৰ নং : 55 বয়স : 41 লিঙ্গ : পুৰুষ	JSP2186336 ফটো উপলব্ধ	251 নাম : টিপেশ্বৰ দিহিংগীয়া পিতাৰ নাম: পদ্ম দিহিংগীয়া ঘৰ নং : 55 বয়স : 39 লিঙ্গ : পুৰুষ	JSP2186347 ফটো উপলব্ধ	252 নাম : জোনমনি কোঁৱৰ দিহিঙীয়া স্বামীৰ নাম: টিপেশ্বৰ দিহিঙীয়া ঘৰ নং : 55 বয়স : 32 লিঙ্গ : মহিলা	JSP0724955 ফটো উপলব্ধ
253 নাম : বিনন গগৈ পিতাৰ নাম: দেৱেন গগৈ ঘৰ নং : 56 বয়স : 75 লিঙ্গ : পুৰুষ	JSP2186358 ফটো উপলব্ধ	254 নাম : জয়ন্ত গগৈ পিতাৰ নাম: বিনন্দ গগৈ ঘৰ নং : 56 বয়স : 40 লিঙ্গ : পুৰুষ	JSP0021173 ফটো উপলব্ধ	255 নাম : অল্পনা গগৈ স্বামীৰ নাম: জয়ন্ত গগৈ ঘৰ নং : 56 বয়স : 34 লিঙ্গ : মহিলা	RAE0112722 ফটো উপলব্ধ
256 নাম : ৰাতুল গগৈ পিতাৰ নাম: বিনন্দ গগৈ ঘৰ নং : 56 বয়স : 22 লিঙ্গ : পুৰুষ	RAE0106161 ফটো উপলব্ধ	257 নাম : নয়নমনি চতীয়া গগৈ স্বামীৰ নাম: গৌতম গগৈ ঘৰ নং : 56 বয়স : 22 লিঙ্গ : মহিলা	RAE0144535 ফটো উপলব্ধ	258 নাম : ৰীনা গগৈ স্বামীৰ নাম: বিনন্দ গগৈ ঘৰ নং : 59 বয়স : 41 লিঙ্গ : মহিলা	JSP0725010 ফটো উপলব্ধ
259 নাম : ভোগমন দিহিংগীয়া পিতাৰ নাম: ৰত্নেশ্বৰ দিহিংগীয়া ঘৰ নং : 58 বয়স : 81 লিঙ্গ : পুৰুষ	JSP2186405 ফটো উপলব্ধ	260 নাম : অনিল দিহিংগীয়া পিতাৰ নাম: ভোগমন দিহিংগীয়া ঘৰ নং : 58 বয়স : 46 লিঙ্গ : পুৰুষ	JSP2186416 ফটো উপলব্ধ	261 নাম : ঘন দিহিংগীয়া পিতাৰ নাম: ভোগমন দিহিংগীয়া ঘৰ নং : 58 বয়স : 44 লিঙ্গ : পুৰুষ	JSP2186438 ফটো উপলব্ধ
262 নাম : জুন দিহিংগীয়া স্বামীৰ নাম: ঘন দিহিংগীয়া ঘৰ নং : 58 বয়স : 42 লিঙ্গ : মহিলা	JSP2186449 ফটো উপলব্ধ	263 নাম : বুলী বুঢ়াগোঁহাই স্বামীৰ নাম: ভবেন বুঢ়াগোঁহাই ঘৰ নং : 58 বয়স : 42 লিঙ্গ : মহিলা	JSP2186450 ফটো উপলব্ধ	264 নাম : ভবেন বুঢ়াগোঁহাই পিতাৰ নাম: পৰমেশ্বৰ বুঢ়াগোঁহাই ঘৰ নং : 58 বয়স : 40 লিঙ্গ : পুৰুষ	JSP1114214 ফটো উপলব্ধ
265 নাম : ভাৰতী দিহিঙীয়া স্বামীৰ নাম: অনিল দিহিঙীয়া ঘৰ নং : 58 বয়স : 37 লিঙ্গ : মহিলা	JSP1114487 ফটো উপলব্ধ	266 নাম : কোখেশ্বৰ দিহিঙীয়া পিতাৰ নাম: ভোগনাথ দিহিঙীয়া ঘৰ নং : 58 বয়স : 36 লিঙ্গ : পুৰুষ	JSP0021174 ফটো উপলব্ধ	267 নাম : বুলি দিহিঙীয়া স্বামীৰ নাম: কোখেশ্বৰ দিহিঙীয়া ঘৰ নং : 58 বয়স : 29 লিঙ্গ : মহিলা	JSP0724633 ফটো উপলব্ধ
268 নাম : ভাস্কৰ দিহিঙীয়া পিতাৰ নাম: ঘন দিহিঙীয়া ঘৰ নং : 58 বয়স : 24 লিঙ্গ : পুৰুষ	JSP1114388 ফটো উপলব্ধ	269 নাম : জিতমনি দিহিঙীয়া স্বামীৰ নাম: ভাস্কৰ দিহিঙীয়া ঘৰ নং : 58 বয়স : 24 লিঙ্গ : মহিলা	RAE0072264 ফটো উপলব্ধ	270 নাম : পাহি দিহিঙীয়া পিতাৰ নাম: কুখেশ্বৰ দিহিঙীয়া ঘৰ নং : 58 বয়স : 21 লিঙ্গ : মহিলা	RAE0039446 ফটো উপলব্ধ

271 নাম : মিলেশ্বৰী দিহিংগীয়া স্বামীৰ নাম : মনোৰাম দিহিংগীয়া ঘৰ নং : 59 বয়স : 71 লিঙ্গ : মহিলা	JSP2186483 ফটো উপলব্ধ	272 নাম : নবিন দিহিংগীয়া পিতাৰ নাম : মনোৰাম দিহিংগীয়া ঘৰ নং : 59 বয়স : 51 লিঙ্গ : পুৰুষ	JSP2186494 ফটো উপলব্ধ	273 নাম : অৰূপ দিহিংগীয়া পিতাৰ নাম : মনোৰাম দিহিংগীয়া ঘৰ নং : 59 বয়স : 39 লিঙ্গ : পুৰুষ	JSP2186530 ফটো উপলব্ধ
274 নাম : প্ৰমোদ দিহিঙীয়া পিতাৰ নাম : মনুৰাম দিহিঙীয়া ঘৰ নং : 59 বয়স : 35 লিঙ্গ : পুৰুষ	RAE0040220 ফটো উপলব্ধ	275 নাম : মেম দিহিঙীয়া পিতাৰ নাম : কেনেই ভক্ত ঘৰ নং : 59 বয়স : 30 লিঙ্গ : মহিলা	JSP0555367 ফটো উপলব্ধ	276 নাম : সৰুৰাম দিহিংগীয়া পিতাৰ নাম : থানেশ্বৰ দিহিংগীয়া ঘৰ নং : 60 বয়স : 71 লিঙ্গ : পুৰুষ	JSP2186541 ফটো উপলব্ধ
277 নাম : মমী দিহিংগীয়া স্বামীৰ নাম : সৰুৰাম দিহিংগীয়া ঘৰ নং : 60 বয়স : 48 লিঙ্গ : মহিলা	JSP2186552 ফটো উপলব্ধ	278 নাম : লোহিত দিহিংগীয়া পিতাৰ নাম : সৰুৰাম দিহিংগীয়া ঘৰ নং : 60 বয়স : 38 লিঙ্গ : পুৰুষ	JSP2186563 ফটো উপলব্ধ	279 নাম : সেউজী দিহিঙীয়া স্বামীৰ নাম : লোহিত দিহিঙীয়া ঘৰ নং : 60 বয়স : 33 লিঙ্গ : মহিলা	JSP0021175 ফটো উপলব্ধ
280 নাম : দিপাংকৰ দিহিঙীয়া পিতাৰ নাম : সৰুৰাম দিহিঙীয়া ঘৰ নং : 60 বয়স : 24 লিঙ্গ : পুৰুষ	JSP1114826 ফটো উপলব্ধ	281 নাম : গামচাক পেণ্ডু স্বামীৰ নাম : মনিসিং পেণ্ডু ঘৰ নং : 62 বয়স : 72 লিঙ্গ : মহিলা	JSP2186609 ফটো উপলব্ধ	282 নাম : কেনেডী পেণ্ডু পিতাৰ নাম : মনিসিং পেণ্ডু ঘৰ নং : 62 বয়স : 52 লিঙ্গ : পুৰুষ	JSP2186585 ফটো উপলব্ধ
283 নাম : জীৱনী পেণ্ডু স্বামীৰ নাম : কেনেদী পেণ্ডু ঘৰ নং : 62 বয়স : 51 লিঙ্গ : মহিলা	JSP2186596 ফটো উপলব্ধ	284 নাম : মৌচুমী পেণ্ডু পিতাৰ নাম : কেনেডী পেণ্ডু ঘৰ নং : 62 বয়স : 20 লিঙ্গ : মহিলা	RAE0018952 ফটো উপলব্ধ	285 নাম : শকুন্তলা লাগাচু স্বামীৰ নাম : ৰঞ্জিত লাগাচু ঘৰ নং : 63 বয়স : 44 লিঙ্গ : মহিলা	JSP2186621 ফটো উপলব্ধ
286 নাম : ৰাহুল লাগাচু পিতাৰ নাম : ৰঞ্জিত লাগাচু ঘৰ নং : 63 বয়স : 29 লিঙ্গ : পুৰুষ	JSP3230555 ফটো উপলব্ধ	287 নাম : বিলেশ্বৰ লাগাচু পিতাৰ নাম : ৰঞ্জিত লাগাচু ঘৰ নং : 63 বয়স : 29 লিঙ্গ : পুৰুষ	JSP3230635 ফটো উপলব্ধ	288 নাম : অমৰাবতী লাগাচু স্বামীৰ নাম : বিলেশ্বৰ লাগাচু ঘৰ নং : 63 বয়স : 26 লিঙ্গ : মহিলা	RAE0072082 ফটো উপলব্ধ
289 নাম : ডালিমী দলে স্বামীৰ নাম : প্ৰসন্ন দলে ঘৰ নং : 64 বয়স : 47 লিঙ্গ : মহিলা	JSP2186643 ফটো উপলব্ধ	290 নাম : অনামিকা দলে স্বামীৰ নাম : চিতাৰাম দলে ঘৰ নং : 64 বয়স : 34 লিঙ্গ : মহিলা	JSP2186665 ফটো উপলব্ধ	291 নাম : মনচিৰাম কুলি পিতাৰ নাম : গোপীৰাম কুলি ঘৰ নং : 65 বয়স : 87 লিঙ্গ : পুৰুষ	JSP2186676 ফটো উপলব্ধ
292 নাম : কাঞ্চনমতি কুলি স্বামীৰ নাম : মনচিৰাম কুলি ঘৰ নং : 65 বয়স : 71 লিঙ্গ : মহিলা	JSP2186687 ফটো উপলব্ধ	293 নাম : হেমন্ত কুলি পিতাৰ নাম : মনচিৰাম কুলি ঘৰ নং : 65 বয়স : 49 লিঙ্গ : পুৰুষ	JSP2186698 ফটো উপলব্ধ	294 নাম : ধৰ্মেশ্বৰ কুলি পিতাৰ নাম : মনচিৰাম কুলি ঘৰ নং : 65 বয়স : 45 লিঙ্গ : পুৰুষ	JSP2186712 ফটো উপলব্ধ
295 নাম : য়াৰম কুলি স্বামীৰ নাম : হেমন্ত কুলি ঘৰ নং : 65 বয়স : 44 লিঙ্গ : মহিলা	JSP2186701 ফটো উপলব্ধ	296 নাম : মাইকেল কুলি পিতাৰ নাম : মনচিৰাম কুলি ঘৰ নং : 65 বয়স : 43 লিঙ্গ : পুৰুষ	JSP2186723 ফটো উপলব্ধ	297 নাম : জ্যোতি কুলি স্বামীৰ নাম : ধৰ্মেশ্বৰ কুলি ঘৰ নং : 65 বয়স : 43 লিঙ্গ : মহিলা	JSP2186745 ফটো উপলব্ধ
298 নাম : গুনৱতী কুলি স্বামীৰ নাম : মাইকেল কুলি ঘৰ নং : 65 বয়স : 41 লিঙ্গ : মহিলা	JSP2186734 ফটো উপলব্ধ	299 নাম : অৰিক কুলি পিতাৰ নাম : হেমন্ত কুলি ঘৰ নং : 65 বয়স : 35 লিঙ্গ : পুৰুষ	RAE0141291 ফটো উপলব্ধ	300 নাম : উমাবতী জিমে কুলি স্বামীৰ নাম : অৰিক কুলি ঘৰ নং : 65 বয়স : 25 লিঙ্গ : মহিলা	RAE0134627 ফটো উপলব্ধ



301 নাম : ৰাজীৱ কুলি পিতাৰ নাম: মাইকেল কুলি ঘৰ নং : 65 বয়স : 21 লিঙ্গ : পুৰুষ	RAE0028175 ফটো উপলব্ধ	302 নাম : বৰিক কুলি পিতাৰ নাম: হেমন্ত কুলি ঘৰ নং : 65 বয়স : 19 লিঙ্গ : পুৰুষ	RAE0134650 ফটো উপলব্ধ	303 নাম : কুচ কুলি পিতাৰ নাম: ধৰ্মেশ্বৰ কুলি ঘৰ নং : 65 বয়স : 19 লিঙ্গ : পুৰুষ	RAE0134668 ফটো উপলব্ধ
304 নাম: নিকুমনি পামেগাম কুলি স্বামীৰ নাম: ৰাজীৱ কুলি ঘৰ নং : 65 বয়স : 19 লিঙ্গ : মহিলা	RAE0148742 ফটো উপলব্ধ	305 নাম: অনামিকা মিলি কুলি স্বামীৰ নাম: কুচ কুলি ঘৰ নং : 65 বয়স : 19 লিঙ্গ : মহিলা	RAE0230573 ফটো উপলব্ধ	306 নাম : তিলেশ্বৰ গঞ্জু পিতাৰ নাম: চুকদেউ গঞ্জু ঘৰ নং : 71 বয়স : 52 লিঙ্গ : পুৰুষ	JSP2186790 ফটো উপলব্ধ
307 নাম: মইনা গঞ্জু স্বামীৰ নাম: অঞ্জন গঞ্জু ঘৰ নং : 71 বয়স : 51 লিঙ্গ : মহিলা	JSP2186789 ফটো উপলব্ধ	308 নাম : অঞ্জন গঞ্জু পিতাৰ নাম: চুকদেউ গঞ্জু ঘৰ নং : 71 বয়স : 49 লিঙ্গ : পুৰুষ	JSP2186778 ফটো উপলব্ধ	309 নাম : ৰনোৱা গঞ্জু পিতাৰ নাম: চুকদেউ গঞ্জু ঘৰ নং : 71 বয়স : 49 লিঙ্গ : মহিলা	JSP2186803 ফটো উপলব্ধ
310 নাম: মণিকা মুণ্ডা গঞ্জু স্বামীৰ নাম: তিলেশ্বৰ গঞ্জু ঘৰ নং : 91 বয়স : 35 লিঙ্গ : মহিলা	JSP0725002 ফটো উপলব্ধ	311 নাম : টিপুল গঞ্জু পিতাৰ নাম: অঞ্জন গঞ্জু ঘৰ নং : 91 বয়স : 30 লিঙ্গ : পুৰুষ	JSP0722264 ফটো উপলব্ধ	312 নাম : শিবানী গোংজু স্বামীৰ নাম: টিপুল গোংজু ঘৰ নং : 71 বয়স : 27 লিঙ্গ : মহিলা	RAE0112979 ফটো উপলব্ধ
313 নাম : শুভানাথ গঞ্জু পিতাৰ নাম: অঞ্জন গঞ্জু ঘৰ নং : 71 বয়স : 23 লিঙ্গ : পুৰুষ	RAE0043786 ফটো উপলব্ধ	314 নাম : সুমিত্ৰা ৰাজবংশী গঞ্জু স্বামীৰ নাম: ৰনুৱা গঞ্জু ঘৰ নং : 71 বয়স : 22 লিঙ্গ : মহিলা	RAE0040063 ফটো উপলব্ধ	315 নাম : মনোজ গঞ্জো পিতাৰ নাম: অঞ্জন গঞ্জো ঘৰ নং : 71 বয়স : 20 লিঙ্গ : পুৰুষ	RAE0111674 ফটো উপলব্ধ
316 নাম : জগনাথ গঞ্জু পিতাৰ নাম: চুকদেউ গঞ্জু ঘৰ নং : 72 বয়স : 57 লিঙ্গ : পুৰুষ	JSP2186825 ফটো উপলব্ধ	317 নাম : উষা গঞ্জু স্বামীৰ নাম: জগনাথ গঞ্জু ঘৰ নং : 72 বয়স : 49 লিঙ্গ : মহিলা	JSP2186836 ফটো উপলব্ধ	318 নাম : ৰাহুল গঞ্জু পিতাৰ নাম: জগনাথ গঞ্জু ঘৰ নং : 72 বয়স : 23 লিঙ্গ : পুৰুষ	RAE0051110 ফটো উপলব্ধ
319 নাম : হৰি কান্ত দলে পিতাৰ নাম: বগা দলে ঘৰ নং : 73 বয়স : 52 লিঙ্গ : পুৰুষ	JSP2186847 ফটো উপলব্ধ	320 নাম : ঐতি দলে স্বামীৰ নাম: হৰিকান্ত দলে ঘৰ নং : 73 বয়স : 47 লিঙ্গ : মহিলা	JSP2186858 ফটো উপলব্ধ	321 নাম : দীনেশ দলে পিতাৰ নাম: ৰবিকান্ত দলে ঘৰ নং : 73 বয়স : 33 লিঙ্গ : পুৰুষ	JSP2186869 ফটো উপলব্ধ
S 322 নাম : চিত্ৰাৱতী দলে পিতাৰ নাম: হৰিকান্ত দলে ঘৰ নং : 73 বয়স : 81 লিঙ্গ : মহিলা	JSP2186870 ফটো উপলব্ধ	S 323 নাম : পল্লৱী দলে পিতাৰ নাম: হৰিকান্ত দলে ঘৰ নং : 73 বয়স : 27 লিঙ্গ : মহিলা	JSP0517318 ফটো উপলব্ধ	324 নাম : চুনী দলে স্বামীৰ নাম: চিদানন্দ দলে ঘৰ নং : 74 বয়স : 57 লিঙ্গ : মহিলা	JSP2186892 ফটো উপলব্ধ
325 নাম : চপন দলে পিতাৰ নাম: চিদানন্দ দলে ঘৰ নং : 74 বয়স : 40 লিঙ্গ : পুৰুষ	JSP2186905 ফটো উপলব্ধ	326 নাম : সুৰেশ দলে পিতাৰ নাম: চিদানন্দ দলে ঘৰ নং : 74 বয়স : 34 লিঙ্গ : পুৰুষ	JSP2186916 ফটো উপলব্ধ	327 নাম : মিন দলে স্বামীৰ নাম: সুৰেশ দলে ঘৰ নং : 74 বয়স : 33 লিঙ্গ : মহিলা	JSP2186927 ফটো উপলব্ধ
328 নাম : ৰাজু দলে পিতাৰ নাম: চিদানন্দ দলে ঘৰ নং : 98 বয়স : 27 লিঙ্গ : পুৰুষ	JSP0237537 ফটো উপলব্ধ	329 নাম : ৰোহিনী দলে পিতাৰ নাম: বলোৰাম দলে ঘৰ নং : 75 বয়স : 54 লিঙ্গ : পুৰুষ	JSP2186938 ফটো উপলব্ধ	330 নাম : লক্ষীপ্ৰভা দলে স্বামীৰ নাম: ৰোহিনী দলে ঘৰ নং : 75 বয়স : 51 লিঙ্গ : মহিলা	JSP2186949 ফটো উপলব্ধ



331 নাম : কুশল দলে পিতাৰ নাম: বোহিকান্ত দলে ঘৰ নং : ৭৫ বয়স : 25 লিঙ্গ : পুৰুষ	JSP1114511 ফটো উপলব্ধ	332 নাম : বতেশ্বৰ কুলি পিতাৰ নাম: ঠাকুৰাম কুলি ঘৰ নং : 76 বয়স : 55 লিঙ্গ : পুৰুষ	JSP2186950 ফটো উপলব্ধ	333 নাম : বুদ্ধিনী কুলি স্বামীৰ নাম: বতেশ্বৰ কুলি ঘৰ নং : 76 বয়স : 51 লিঙ্গ : মহিলা	JSP2186961 ফটো উপলব্ধ
334 নাম : কমল কুলি পিতাৰ নাম: বতেশ্বৰ কুলি ঘৰ নং : 76 বয়স : 32 লিঙ্গ : পুৰুষ	JSP2186972 ফটো উপলব্ধ	335 নাম : নিৰ্মলা কুলি স্বামীৰ নাম: কমল কুলি ঘৰ নং : 76 বয়স : 29 লিঙ্গ : মহিলা	JSP0021178 ফটো উপলব্ধ	336 নাম : লক্ষ্যৱতী কুলি স্বামীৰ নাম: মনেশ্বৰ কুলি ঘৰ নং : 77 বয়স : 56 লিঙ্গ : মহিলা	JSP2186994 ফটো উপলব্ধ
337 নাম : নীলাকান্ত কুলি পিতাৰ নাম: মনেশ্বৰ কুলি ঘৰ নং : 77 বয়স : 48 লিঙ্গ : পুৰুষ	JSP2187000 ফটো উপলব্ধ	338 নাম : টেটেই কুলি স্বামীৰ নাম: নীলাকান্ত কুলি ঘৰ নং : 77 বয়স : 39 লিঙ্গ : মহিলা	JSP2187011 ফটো উপলব্ধ	S 339 নাম : প্ৰিয়লতা কুলি পিতাৰ নাম: মনেশ্বৰ কুলি ঘৰ নং : 77 বয়স : 34 লিঙ্গ : মহিলা	JSP2187022 ফটো উপলব্ধ
340 নাম : গনেশ কুলি পিতাৰ নাম: মনেশ্বৰ কুলি ঘৰ নং : 77 বয়স : 32 লিঙ্গ : পুৰুষ	JSP3230453 ফটো উপলব্ধ	341 নাম : চুনকা কুলি স্বামীৰ নাম: গনেশ কুলি ঘৰ নং : ৭৭ বয়স : 29 লিঙ্গ : মহিলা	JSP0724724 ফটো উপলব্ধ	342 নাম : পবিত্ৰ কুলি পিতাৰ নাম: নীলাকান্ত কুলি ঘৰ নং : 77 বয়স : 20 লিঙ্গ : পুৰুষ	RAE0048975 ফটো উপলব্ধ
343 নাম : জীৱনী কুলি স্বামীৰ নাম: মহেন কুলি ঘৰ নং : 78 বয়স : 76 লিঙ্গ : মহিলা	JSP2187055 ফটো উপলব্ধ	344 নাম : কেশৱ কুলি পিতাৰ নাম: মহেন কুলি ঘৰ নং : 78 বয়স : 41 লিঙ্গ : পুৰুষ	JSP2187033 ফটো উপলব্ধ	345 নাম : ইবাৱতী কুলি স্বামীৰ নাম: কেশৱ কুলি ঘৰ নং : 78 বয়স : 40 লিঙ্গ : মহিলা	JSP2187044 ফটো উপলব্ধ
S 346 নাম : ৰঞ্জিতা কুলি পিতাৰ নাম: মহেন কুলি ঘৰ নং : 78 বয়স : 29 লিঙ্গ : মহিলা	JSP0021179 ফটো উপলব্ধ	347 নাম : আপা দলে স্বামীৰ নাম: চপন দলে ঘৰ নং : ৭৮ বয়স : 29 লিঙ্গ : মহিলা	JSP1114081 ফটো উপলব্ধ	348 নাম : মহেশ কুলি পিতাৰ নাম: কেশৱ কুলি ঘৰ নং : 78 বয়স : 21 লিঙ্গ : পুৰুষ	RAE0027995 ফটো উপলব্ধ
349 নাম : কৰবী পেগু কুলি স্বামীৰ নাম: মহেশ কুলি ঘৰ নং : 78 বয়স : 20 লিঙ্গ : মহিলা	RAE0048264 ফটো উপলব্ধ	350 নাম : উপেন দলে পিতাৰ নাম: ভোগেশ্বৰ দলে ঘৰ নং : 79 বয়স : 49 লিঙ্গ : পুৰুষ	JSP2187066 ফটো উপলব্ধ	351 নাম : প্ৰভাৱতী দলে স্বামীৰ নাম: উপেন দলে ঘৰ নং : 79 বয়স : 47 লিঙ্গ : মহিলা	JSP2187077 ফটো উপলব্ধ
352 নাম : প্ৰদীপ দলে পিতাৰ নাম: উপেন দলে ঘৰ নং : ৭৯ বয়স : 27 লিঙ্গ : পুৰুষ	JSP0525428 ফটো উপলব্ধ	353 নাম : বিবিকা প্ৰেগু দলে স্বামীৰ নাম: প্ৰদীপ দলে ঘৰ নং : ৭৯ বয়স : 27 লিঙ্গ : মহিলা	JSP1113927 ফটো উপলব্ধ	354 নাম : মদন টায়ে পিতাৰ নাম: বিৰমন টায়ে ঘৰ নং : 80 বয়স : 56 লিঙ্গ : পুৰুষ	JSP2187088 ফটো উপলব্ধ
355 নাম : স্বৰ্ণলতা টায়ে স্বামীৰ নাম: মদন টায়ে ঘৰ নং : 80 বয়স : 52 লিঙ্গ : মহিলা	JSP2187099 ফটো উপলব্ধ	356 নাম : হৰেন টায়ে পিতাৰ নাম: মদন টায়ে ঘৰ নং : 80 বয়স : 39 লিঙ্গ : পুৰুষ	JSP3230486 ফটো উপলব্ধ	357 নাম : তন টায়ে পিতাৰ নাম: মদন টায়ে ঘৰ নং : ৮০ বয়স : 31 লিঙ্গ : পুৰুষ	JSP0722355 ফটো উপলব্ধ
358 নাম : হিমাণী মাৰাক টায়ে স্বামীৰ নাম: কমল টায়ে ঘৰ নং : ৮০ বয়স : 30 লিঙ্গ : মহিলা	DTK0132399 ফটো উপলব্ধ	359 নাম : জ্যোৎস্না টায়ে স্বামীৰ নাম: হৰেন টায়ে ঘৰ নং : 80 বয়স : 29 লিঙ্গ : মহিলা	JSP3230782 ফটো উপলব্ধ	360 নাম : কমল টায়ে পিতাৰ নাম: মদন টায়ে ঘৰ নং : ৮০ বয়স : 29 লিঙ্গ : পুৰুষ	JSP1114669 ফটো উপলব্ধ

361 নাম : হীৰা কুমাং টায়ে স্বামীৰ নাম : তনু টায়ে ঘৰ নং : 80 বয়স : 24 লিঙ্গ : মহিলা	RAE0044040 ফটো উপলব্ধ	362 নাম : পৰমা টায়ে পিতাৰ নাম : বিৰমণ টায়ে ঘৰ নং : 81 বয়স : 61 লিঙ্গ : পুৰুষ	JSP2187146 ফটো উপলব্ধ	363 নাম : পিলতি টায়ে স্বামীৰ নাম : পৰমা টায়ে ঘৰ নং : 81 বয়স : 56 লিঙ্গ : মহিলা	JSP2187157 ফটো উপলব্ধ
E 364 নাম : ভণ্ড টায়ে পিতাৰ নাম : বিৰমণ টায়ে ঘৰ নং : 81 বয়স : 54 লিঙ্গ : পুৰুষ	JSP2187168 ফটো উপলব্ধ	365 নাম : স্বাধীন পাংগিং পিতাৰ নাম : চকিৰাম পাংগিং ঘৰ নং : 81 বয়স : 47 লিঙ্গ : পুৰুষ	JSP0021180 ফটো উপলব্ধ	366 নাম : ববীতা পাংগিং স্বামীৰ নাম : স্বাধীন পাংগিং ঘৰ নং : 81 বয়স : 46 লিঙ্গ : মহিলা	JSP0021181 ফটো উপলব্ধ
367 নাম : উদয় পাংগিং পিতাৰ নাম : ভাদিৰাম পাংগিং ঘৰ নং : 81 বয়স : 44 লিঙ্গ : পুৰুষ	JSP2187102 ফটো উপলব্ধ	368 নাম : টপেশ্বৰ পাংগিং পিতাৰ নাম : ভাদিৰাম পাংগিং ঘৰ নং : 81 বয়স : 42 লিঙ্গ : পুৰুষ	JSP2187124 ফটো উপলব্ধ	369 নাম : দেৱানন্দ টায়ে পিতাৰ নাম : পৰশ টায়ে ঘৰ নং : 81 বয়স : 39 লিঙ্গ : পুৰুষ	JSP2187179 ফটো উপলব্ধ
370 নাম : দিবাকৰ টায়ে পিতাৰ নাম : পৰমা টায়ে ঘৰ নং : 81 বয়স : 37 লিঙ্গ : পুৰুষ	JSP2187180 ফটো উপলব্ধ	371 নাম : নিলীমা টায়ে স্বামীৰ নাম : দিবাকৰ টায়ে ঘৰ নং : 81 বয়স : 36 লিঙ্গ : মহিলা	JSP2187191 ফটো উপলব্ধ	372 নাম : হৰিকান্ত টায়ে পিতাৰ নাম : পৰমা টায়ে ঘৰ নং : 81 বয়স : 35 লিঙ্গ : পুৰুষ	JSP2187204 ফটো উপলব্ধ
373 নাম : জনমনি টায়ে স্বামীৰ নাম : হৰিকান্ত টায়ে ঘৰ নং : 81 বয়স : 35 লিঙ্গ : মহিলা	JSP2187215 ফটো উপলব্ধ	374 নাম : ৰূপালী দলে পাংগিং স্বামীৰ নাম : টপেশ্বৰ পাংগিং ঘৰ নং : 81 বয়স : 34 লিঙ্গ : মহিলা	HNF0167122 ফটো উপলব্ধ	375 নাম : ঘন কান্ত টায়ে পিতাৰ নাম : দিবাকৰ টায়ে ঘৰ নং : 81 বয়স : 27 লিঙ্গ : পুৰুষ	JSP0721423 ফটো উপলব্ধ
376 নাম : নমিতা টায়ে স্বামীৰ নাম : ঘন কান্ত টায়ে ঘৰ নং : 81 বয়স : 24 লিঙ্গ : মহিলা	JSP1068147 ফটো উপলব্ধ	377 নাম : তুল্যনাথ পাংগিং পিতাৰ নাম : স্বাদিন পাংগিং ঘৰ নং : 81 বয়স : 21 লিঙ্গ : পুৰুষ	RAE0039602 ফটো উপলব্ধ	378 নাম : প্ৰিয়া টায়ে পিতাৰ নাম : দিবাকৰ টায়ে ঘৰ নং : 81 বয়স : 20 লিঙ্গ : মহিলা	RAE0077594 ফটো উপলব্ধ
379 নাম : বুলিন দলে পিতাৰ নাম : হৰি কান্ত দলে ঘৰ নং : 82 বয়স : 26 লিঙ্গ : পুৰুষ	JSP0720946 ফটো উপলব্ধ	380 নাম : মন্দিৰিকা মিছং দলে পিতাৰ নাম : তিলেশ্বৰ মিছং ঘৰ নং : 82 বয়স : 24 লিঙ্গ : মহিলা	JSP4961082 ফটো উপলব্ধ	381 নাম : হৰেশ পেণ্ড পিতাৰ নাম : লক্ষেশ্বৰ পেণ্ড ঘৰ নং : 83 বয়স : 51 লিঙ্গ : পুৰুষ	JSP2187226 ফটো উপলব্ধ
382 নাম : মনোমতী পেণ্ড স্বামীৰ নাম : হৰেশ পেণ্ড ঘৰ নং : 83 বয়স : 47 লিঙ্গ : মহিলা	JSP2187237 ফটো উপলব্ধ	383 নাম : ধনঞ্জয় পেণ্ড পিতাৰ নাম : হৰেশ পেণ্ড ঘৰ নং : 83 বয়স : 26 লিঙ্গ : পুৰুষ	JSP0720839 ফটো উপলব্ধ	384 নাম : মঞ্জয় পেণ্ড পিতাৰ নাম : হৰেশ পেণ্ড ঘৰ নং : 83 বয়স : 24 লিঙ্গ : পুৰুষ	JSP1072651 ফটো উপলব্ধ
385 নাম : অঞ্জলী মিপন পেণ্ড স্বামীৰ নাম : ধনঞ্জয় পেণ্ড ঘৰ নং : 83 বয়স : 22 লিঙ্গ : মহিলা	RAE0225128 ফটো উপলব্ধ	386 নাম : অনিল নৰহ মাতৃৰ নাম : বানেশ্বৰী নৰহ ঘৰ নং : 84 বয়স : 39 লিঙ্গ : পুৰুষ	JSP2187259 ফটো উপলব্ধ	387 নাম : কমল নৰহ পিতাৰ নাম : চুলতা নৰহ ঘৰ নং : 84 বয়স : 38 লিঙ্গ : পুৰুষ	JSP3230566 ফটো উপলব্ধ
388 নাম : লোকেশ্বৰী নৰহ স্বামীৰ নাম : কমল নৰহ ঘৰ নং : 84 বয়স : 36 লিঙ্গ : মহিলা	JSP3230942 ফটো উপলব্ধ	389 নাম : ৰূপা নৰহ স্বামীৰ নাম : অনিল নৰহ ঘৰ নং : 84 বয়স : 36 লিঙ্গ : মহিলা	JSP2187260 ফটো উপলব্ধ	390 নাম : অৰুণজ্যোতি নৰহ পিতাৰ নাম : অনিল নৰহ ঘৰ নং : 84 বয়স : 20 লিঙ্গ : পুৰুষ	RAE0187880 ফটো উপলব্ধ



391 নাম : পেলে টায়ে পিতাৰ নাম: ৰোচন টায়ে ঘৰ নং : ৮৫ বয়স : 39 লিঙ্গ : পুৰুষ	JSP1114248 ফটো উপলব্ধ	392 নাম : বুনমাই মৰাং স্বামীৰ নাম: ফনিধৰ মৰাং ঘৰ নং : 86 বয়স : 49 লিঙ্গ : মহিলা	JSP2187282 ফটো উপলব্ধ	393 নাম : সঞ্জু মৰাং পিতাৰ নাম: ফনিধৰ মৰাং ঘৰ নং : 86 বয়স : 33 লিঙ্গ : পুৰুষ	JSP3230464 ফটো উপলব্ধ
S 394 নাম : মেনকা মৰাং পিতাৰ নাম: ফনিধৰ মৰাং ঘৰ নং : 86 বয়স : 30 লিঙ্গ : মহিলা	JSP3230748 ফটো উপলব্ধ	395 নাম : মিনা মৰাং স্বামীৰ নাম: সঞ্জু মৰাং ঘৰ নং : 86 বয়স : 29 লিঙ্গ : মহিলা	JSP3230759 ফটো উপলব্ধ	396 নাম : ৰেখা মৰাং পিতাৰ নাম: ফনিধৰ মৰাং ঘৰ নং : 86 বয়স : 29 লিঙ্গ : মহিলা	JSP3230737 ফটো উপলব্ধ
397 নাম : ভাইটি মৰাং পিতাৰ নাম: ফনিধৰ মৰাং ঘৰ নং : ৮৬ বয়স : 27 লিঙ্গ : পুৰুষ	JSP1114297 ফটো উপলব্ধ	398 নাম : উমাকান্ত মৰাং পিতাৰ নাম: বালীয়া মৰাং ঘৰ নং : 87 বয়স : 44 লিঙ্গ : পুৰুষ	JSP2187306 ফটো উপলব্ধ	399 নাম : অনন্দা মৰাং স্বামীৰ নাম: উমাকান্ত মৰাং ঘৰ নং : 87 বয়স : 41 লিঙ্গ : মহিলা	JSP2187317 ফটো উপলব্ধ
400 নাম : দিনেশ মৰাং পিতাৰ নাম: উমাকান্ত মৰাং ঘৰ নং : 87 বয়স : 25 লিঙ্গ : পুৰুষ	JSP1114545 ফটো উপলব্ধ	401 নাম : দেৱী মৰাং পিতাৰ নাম: উমাকান্ত মৰাং ঘৰ নং : 87 বয়স : 20 লিঙ্গ : মহিলা	RAE0071241 ফটো উপলব্ধ	402 নাম : মাধৱ দেউৰী পিতাৰ নাম: মালিৰাম দেউৰী ঘৰ নং : 88 বয়স : 51 লিঙ্গ : পুৰুষ	JSP2187328 ফটো উপলব্ধ
403 নাম : লীলারতী দেউৰী স্বামীৰ নাম: মাধৱ দেউৰী ঘৰ নং : 88 বয়স : 43 লিঙ্গ : মহিলা	JSP2187339 ফটো উপলব্ধ	404 নাম : পাৰিজাত দেউৰী পিতাৰ নাম: মাধৱ দেউৰী ঘৰ নং : ৮৮ বয়স : 26 লিঙ্গ : পুৰুষ	JSP0720805 ফটো উপলব্ধ	405 নাম : ৰুম দেউৰী পিতাৰ নাম: মাধৱ দেউৰী ঘৰ নং : 88 বয়স : 23 লিঙ্গ : মহিলা	RAE0081042 ফটো উপলব্ধ
406 নাম : অৰ্পন দেউৰী পিতাৰ নাম: মাধৱ দেউৰী ঘৰ নং : 88 বয়স : 20 লিঙ্গ : পুৰুষ	RAE0082313 ফটো উপলব্ধ	407 নাম : ৰাজু টায়ে পিতাৰ নাম: ৰোহি টায়ে ঘৰ নং : 89 বয়স : 45 লিঙ্গ : পুৰুষ	JSP2187340 ফটো উপলব্ধ	408 নাম : পুপলী টায়ে স্বামীৰ নাম: ৰাজু টায়ে ঘৰ নং : 89 বয়স : 42 লিঙ্গ : মহিলা	JSP2187351 ফটো উপলব্ধ
409 নাম : শচীন টায়ে পিতাৰ নাম: ৰাজু টায়ে ঘৰ নং : 89 বয়স : 21 লিঙ্গ : পুৰুষ	RAE0070086 ফটো উপলব্ধ	410 নাম : সত্যৱতী টায়ে স্বামীৰ নাম: ৰোহি টায়ে ঘৰ নং : 90 বয়স : 64 লিঙ্গ : মহিলা	JSP2187431 ফটো উপলব্ধ	411 নাম : হিৰা কান্ত টায়ে পিতাৰ নাম: ৰোহি টায়ে ঘৰ নং : 90 বয়স : 48 লিঙ্গ : পুৰুষ	JSP2187373 ফটো উপলব্ধ
412 নাম : দেৱানন্দ টায়ে পিতাৰ নাম: হোহি টায়ে ঘৰ নং : 90 বয়স : 41 লিঙ্গ : পুৰুষ	JSP0021182 ফটো উপলব্ধ	413 নাম : পুষ্পলতা টায়ে স্বামীৰ নাম: হিৰাকান্ত টায়ে ঘৰ নং : 90 বয়স : 41 লিঙ্গ : মহিলা	JSP2187384 ফটো উপলব্ধ	414 নাম : চন্দ্ৰকান্ত টায়ে পিতাৰ নাম: ৰোহি টায়ে ঘৰ নং : 90 বয়স : 40 লিঙ্গ : পুৰুষ	JSP2187395 ফটো উপলব্ধ
415 নাম : দিপিকা টায়ে স্বামীৰ নাম: দেৱানন্দ টায়ে ঘৰ নং : 90 বয়স : 39 লিঙ্গ : মহিলা	JSP2187408 ফটো উপলব্ধ	416 নাম : গোপাল টায়ে পিতাৰ নাম: ৰোহি টায়ে ঘৰ নং : 90 বয়স : 38 লিঙ্গ : পুৰুষ	JSP2187419 ফটো উপলব্ধ	417 নাম : সবিতা টায়ে স্বামীৰ নাম: গোপাল টায়ে ঘৰ নং : 90 বয়স : 35 লিঙ্গ : মহিলা	JSP2187420 ফটো উপলব্ধ
418 নাম : কাংকান পাতিৰ টায়ে স্বামীৰ নাম: চন্দ্ৰকান্ত টায়ে ঘৰ নং : 90 বয়স : 35 লিঙ্গ : মহিলা	JSP1114438 ফটো উপলব্ধ	419 নাম : জেছমীন টায়ে পিতাৰ নাম: হিৰা কান্ত টায়ে ঘৰ নং : ৯০ বয়স : 26 লিঙ্গ : মহিলা	JSP0724229 ফটো উপলব্ধ	420 নাম : বেঞ্জামিন টায়ে পিতাৰ নাম: হিৰাকান্ত টায়ে ঘৰ নং : 90 বয়স : 24 লিঙ্গ : পুৰুষ	JSP1114123 ফটো উপলব্ধ



421 নাম : প্ৰিয়নাথ মৰাং পিতাৰ নাম: কৃপাচন মৰাং ঘৰ নং : 91 বয়স : 64 লিঙ্গ : পুৰুষ	JSP2187442 ফটো উপলব্ধ	422 নাম : জনাৱতী মৰাং স্বামীৰ নাম: প্ৰিয়নাথ মৰাং ঘৰ নং : 91 বয়স : 59 লিঙ্গ : মহিলা	JSP2187453 ফটো উপলব্ধ	423 নাম : চিত্ৰ সেন মৰাং পিতাৰ নাম: প্ৰিয়নাথ মৰাং ঘৰ নং : 91 বয়স : 35 লিঙ্গ : পুৰুষ	JSP2187486 ফটো উপলব্ধ
424 নাম : মেৰী মৰাং স্বামীৰ নাম: চিত্ৰসেন মৰাং ঘৰ নং : 91 বয়স : 32 লিঙ্গ : মহিলা	JSP0724930 ফটো উপলব্ধ	425 নাম : ধৰ্মেন্দ্ৰ মৰাং পিতাৰ নাম: প্ৰিয়নাথ মৰাং ঘৰ নং : 91 বয়স : 29 লিঙ্গ : পুৰুষ	JSP2195713 ফটো উপলব্ধ	426 নাম : ফৰিদা মৰাং পিতাৰ নাম: প্ৰিয়নাথ মৰাং ঘৰ নং : 91 বয়স : 21 লিঙ্গ : মহিলা	RAE0073239 ফটো উপলব্ধ
427 নাম : ৰাজু মৰাং পিতাৰ নাম: প্ৰিয়নাথ মৰাং ঘৰ নং : 91 বয়স : 37 লিঙ্গ : পুৰুষ	JSP2187475 ফটো উপলব্ধ	428 নাম : চেনীমাই মৰাং স্বামীৰ নাম: ৰাজু মৰাং ঘৰ নং : 91 বয়স : 34 লিঙ্গ : মহিলা	JSP2187497 ফটো উপলব্ধ	429 নাম : চন্দ্ৰকান্ত মৰাং পিতাৰ নাম: প্ৰিয়নাথ মৰাং ঘৰ নং : 91 বয়স : 36 লিঙ্গ : পুৰুষ	JSP2187464 ফটো উপলব্ধ
430 নাম : নলিনী বালা মৰাং স্বামীৰ নাম: চন্দ্ৰ কান্ত মৰাং ঘৰ নং : 91 বয়স : 35 লিঙ্গ : মহিলা	JSP0548156 ফটো উপলব্ধ	431 নাম : কমল মৰাং পিতাৰ নাম: প্ৰিয়নাথ মৰাং ঘৰ নং : 91 বয়স : 31 লিঙ্গ : পুৰুষ	JSP0261768 ফটো উপলব্ধ	432 নাম : ফুলফুলি দলে মৰাং স্বামীৰ নাম: কমল মৰাং ঘৰ নং : 91 বয়স : 28 লিঙ্গ : মহিলা	JSP1113877 ফটো উপলব্ধ
433 নাম : সুভাষ পেগু পিতাৰ নাম: মনিসিং পেগু ঘৰ নং : 92 বয়স : 49 লিঙ্গ : পুৰুষ	JSP2187500 ফটো উপলব্ধ	434 নাম : ব্ৰজলতা পেগু স্বামীৰ নাম: সুভাষ পেগু ঘৰ নং : 92 বয়স : 47 লিঙ্গ : মহিলা	JSP2187511 ফটো উপলব্ধ	435 নাম : চন্দ্ৰ কান্ত পেগু পিতাৰ নাম: সুভাষ পেগু ঘৰ নং : 92 বয়স : 28 লিঙ্গ : পুৰুষ	JSP0722140 ফটো উপলব্ধ
436 নাম : সুৰেশ পেগু পিতাৰ নাম: সুভাষ পেগু ঘৰ নং : 92 বয়স : 24 লিঙ্গ : পুৰুষ	JSP1114628 ফটো উপলব্ধ	437 নাম : আশ্বিন মৰাং পেগু স্বামীৰ নাম: সুৰেশ পেগু ঘৰ নং : 92 বয়স : 23 লিঙ্গ : মহিলা	RAE0141812 ফটো উপলব্ধ	438 নাম : অমিয় কুলি পিতাৰ নাম: নোমল কুলি ঘৰ নং : 93 বয়স : 39 লিঙ্গ : পুৰুষ	JSP2187555 ফটো উপলব্ধ
439 নাম : উমাৱতী কুলি স্বামীৰ নাম: অমিয় কুলি ঘৰ নং : 93 বয়স : 38 লিঙ্গ : মহিলা	JSP2187566 ফটো উপলব্ধ	440 নাম : কিৰন বড়ি পিতাৰ নাম: বিৰচন বড়ি ঘৰ নং : 93 বয়স : 26 লিঙ্গ : পুৰুষ	JSP0720995 ফটো উপলব্ধ	S 441 নাম : বিংকমণি বড়ি পিতাৰ নাম: বিৰচন বড়ি ঘৰ নং : 93 বয়স : 25 লিঙ্গ : মহিলা	JSP0724203 ফটো উপলব্ধ
442 নাম : অনিশা কুলি পিতাৰ নাম: অমিও কুলি ঘৰ নং : 93 বয়স : 20 লিঙ্গ : মহিলা	RAE0111716 ফটো উপলব্ধ	443 নাম : চম পেগু পিতাৰ নাম: মিতয়াপৰ পেগু ঘৰ নং : 94 বয়স : 56 লিঙ্গ : পুৰুষ	JSP2187577 ফটো উপলব্ধ	444 নাম : দলেশ্বৰী পেগু স্বামীৰ নাম: চম পেগু ঘৰ নং : 94 বয়স : 49 লিঙ্গ : মহিলা	JSP2187588 ফটো উপলব্ধ
445 নাম : বিৰেন দলে পিতাৰ নাম: ভোগেশ্বৰ দলে ঘৰ নং : 95 বয়স : 51 লিঙ্গ : পুৰুষ	JSP2187599 ফটো উপলব্ধ	446 নাম : কম্পনা দলে স্বামীৰ নাম: বিৰেন দলে ঘৰ নং : 95 বয়স : 49 লিঙ্গ : মহিলা	JSP2187602 ফটো উপলব্ধ	447 নাম : আশ্বিন দলে স্বামীৰ নাম: কান্ত দলে ঘৰ নং : 95 বয়স : 37 লিঙ্গ : মহিলা	JSP0725036 ফটো উপলব্ধ
448 নাম : জ্যোতিৰালা দলে পিতাৰ নাম: দিবাকৰ দলে ঘৰ নং : 95 বয়স : 30 লিঙ্গ : মহিলা	JSP4643985 ফটো উপলব্ধ	449 নাম : চবিন দলে পিতাৰ নাম: বিৰেন দলে ঘৰ নং : 95 বয়স : 27 লিঙ্গ : পুৰুষ	JSP0265769 ফটো উপলব্ধ	450 নাম : ৰানী টাকু দলে স্বামীৰ নাম: চবিন দলে ঘৰ নং : 95 বয়স : 23 লিঙ্গ : মহিলা	JSP1122530 ফটো উপলব্ধ



<p>E 451 JSP2187635</p> <p>নাম : মালতী দলে স্বামীৰ নাম : ভোগেশ্বৰ দলে ঘৰ নং : 96 বয়স : 81 লিঙ্গ : মহিলা</p> <p>ফটো উপলব্ধ</p>	<p>452 JSP2187624</p> <p>নাম : জনৱতী দলে স্বামীৰ নাম : চণ্ডিৰাম দলে ঘৰ নং : 96 বয়স : 47 লিঙ্গ : মহিলা</p> <p>ফটো উপলব্ধ</p>	<p>453 JSP2187646</p> <p>নাম : কান্ত দলে পিতাৰ নাম : ভোগেশ্বৰ দলে ঘৰ নং : 96 বয়স : 47 লিঙ্গ : পুৰুষ</p> <p>ফটো উপলব্ধ</p>
<p>454 JSP2187657</p> <p>নাম : ফুলচন দলে পিতাৰ নাম : ভোগেশ্বৰ দলে ঘৰ নং : 96 বয়স : 45 লিঙ্গ : পুৰুষ</p> <p>ফটো উপলব্ধ</p>	<p>455 JSP2187668</p> <p>নাম : বেবী দলে স্বামীৰ নাম : ফুলচন দলে ঘৰ নং : 96 বয়স : 36 লিঙ্গ : মহিলা</p> <p>ফটো উপলব্ধ</p>	<p>456 JSP0021184</p> <p>নাম : জীৱন দলে পিতাৰ নাম : ভোগেশ্বৰ দলে ঘৰ নং : 96 বয়স : 30 লিঙ্গ : পুৰুষ</p> <p>ফটো উপলব্ধ</p>
<p>457 JSP0724922</p> <p>নাম : দিপালী দলে স্বামীৰ নাম : জীৱন দলে ঘৰ নং : 97 বয়স : 30 লিঙ্গ : মহিলা</p> <p>ফটো উপলব্ধ</p>	<p>458 RAE0042531</p> <p>নাম : ধীৰেন দলে পিতাৰ নাম : চণ্ডিৰাম দলে ঘৰ নং : 96 বয়স : 20 লিঙ্গ : পুৰুষ</p> <p>ফটো উপলব্ধ</p>	<p>459 RAE0230144</p> <p>নাম : শিখজ্যোতি দলে মাতৃৰ নাম : জনবতী দলে ঘৰ নং : 96 বয়স : 19 লিঙ্গ : পুৰুষ</p> <p>ফটো উপলব্ধ</p>
<p>S 460 JSP2187680</p> <p>নাম : জনতা নৰহ পিতাৰ নাম : মংগলা নৰহ ঘৰ নং : 97 বয়স : 50 লিঙ্গ : পুৰুষ</p> <p>ফটো উপলব্ধ</p>	<p>S 461 JSP2187691</p> <p>নাম : বিংকু নৰহ স্বামীৰ নাম : জনতা নৰহ ঘৰ নং : 97 বয়স : 40 লিঙ্গ : মহিলা</p> <p>ফটো উপলব্ধ</p>	<p>462 JSP2187704</p> <p>নাম : খগেন পাইট পিতাৰ নাম : ভোৱনচন্দ্ৰ পাইট ঘৰ নং : 98 বয়স : 56 লিঙ্গ : পুৰুষ</p> <p>ফটো উপলব্ধ</p>
<p>463 JSP2187715</p> <p>নাম : অনিমা পাইট স্বামীৰ নাম : খগেন পাইট ঘৰ নং : 98 বয়স : 49 লিঙ্গ : মহিলা</p> <p>ফটো উপলব্ধ</p>	<p>464 JSP2187748</p> <p>নাম : দেবজীত পাইট পিতাৰ নাম : খগেন পাইট ঘৰ নং : 98 বয়স : 35 লিঙ্গ : পুৰুষ</p> <p>ফটো উপলব্ধ</p>	<p>465 JSP2187759</p> <p>নাম : পূৰ্ণিমা পাইট স্বামীৰ নাম : দেবজিত পাইট ঘৰ নং : 98 বয়স : 33 লিঙ্গ : মহিলা</p> <p>ফটো উপলব্ধ</p>
<p>466 JSP2187760</p> <p>নাম : বঞ্জীতা পাইট পিতাৰ নাম : খগেন পাইট ঘৰ নং : 98 বয়স : 32 লিঙ্গ : মহিলা</p> <p>ফটো উপলব্ধ</p>	<p>467 JSP2187782</p> <p>নাম : ফুলমনি গড় স্বামীৰ নাম : প্ৰদীপ গড় ঘৰ নং : 99 বয়স : 46 লিঙ্গ : মহিলা</p> <p>ফটো উপলব্ধ</p>	<p>468 JSP3230588</p> <p>নাম : পুনকু গড় পিতাৰ নাম : তুফানি গড় ঘৰ নং : 99 বয়স : 45 লিঙ্গ : পুৰুষ</p> <p>ফটো উপলব্ধ</p>
<p>469 JSP3230577</p> <p>নাম : দিনেশ গড় পিতাৰ নাম : তুফানি গড় ঘৰ নং : 99 বয়স : 43 লিঙ্গ : পুৰুষ</p> <p>ফটো উপলব্ধ</p>	<p>470 JSP3230964</p> <p>নাম : বীনা গড় স্বামীৰ নাম : ফুনকু গড় ঘৰ নং : 99 বয়স : 36 লিঙ্গ : মহিলা</p> <p>ফটো উপলব্ধ</p>	<p>471 JSP0722207</p> <p>নাম : বিনোদ গড় পিতাৰ নাম : প্ৰদীপ গড় ঘৰ নং : 99 বয়স : 29 লিঙ্গ : পুৰুষ</p> <p>ফটো উপলব্ধ</p>
<p>472 RAE0131409</p> <p>নাম : বাবলু গড় পিতাৰ নাম : মুনী গড় ঘৰ নং : 99 বয়স : 26 লিঙ্গ : পুৰুষ</p> <p>ফটো উপলব্ধ</p>	<p>473 RAE0022327</p> <p>নাম : চুইটি গড় পিতাৰ নাম : পুনকু গড় ঘৰ নং : 99 বয়স : 23 লিঙ্গ : মহিলা</p> <p>ফটো উপলব্ধ</p>	<p>474 RAE0131219</p> <p>নাম : মইনা দলে গড় স্বামীৰ নাম : বাবলু গড় ঘৰ নং : 99 বয়স : 22 লিঙ্গ : মহিলা</p> <p>ফটো উপলব্ধ</p>
<p>475 JSP2187806</p> <p>নাম : পিচেই দলে স্বামীৰ নাম : চানাং দলে ঘৰ নং : 100 বয়স : 64 লিঙ্গ : মহিলা</p> <p>ফটো উপলব্ধ</p>	<p>476 JSP2187839</p> <p>নাম : মনুৱা কুৰ্মি পিতাৰ নাম : মতিলাল কুৰ্মি ঘৰ নং : 102 বয়স : 42 লিঙ্গ : পুৰুষ</p> <p>ফটো উপলব্ধ</p>	<p>477 JSP2187851</p> <p>নাম : চান কুৰ্মী পিতাৰ নাম : মতিলাল কুৰ্মী ঘৰ নং : 102 বয়স : 40 লিঙ্গ : পুৰুষ</p> <p>ফটো উপলব্ধ</p>
<p>478 JSP2187840</p> <p>নাম : সশিলা কুৰ্মি স্বামীৰ নাম : মনুৱা কুৰ্মি ঘৰ নং : 102 বয়স : 39 লিঙ্গ : মহিলা</p> <p>ফটো উপলব্ধ</p>	<p>479 JSP2187862</p> <p>নাম : পেচেই কুৰ্মী স্বামীৰ নাম : চানু কুৰ্মী ঘৰ নং : 102 বয়স : 36 লিঙ্গ : মহিলা</p> <p>ফটো উপলব্ধ</p>	<p>480 JSP2187873</p> <p>নাম : মুনী কুৰ্মী পিতাৰ নাম : মতিলাল কুৰ্মী ঘৰ নং : 102 বয়স : 36 লিঙ্গ : পুৰুষ</p> <p>ফটো উপলব্ধ</p>



481 নাম : নিলম কুৰ্মী স্বামীৰ নাম : মৃগী কুৰ্মী ঘৰ নং : 102 বয়স : 24 লিঙ্গ : মহিলা	RAE0126227 ফটো উপলব্ধ	482 নাম : সন্তোষ কুৰ্মী পিতাৰ নাম : চানু কুৰ্মী ঘৰ নং : 102 বয়স : 19 লিঙ্গ : পুৰুষ	RAE0127738 ফটো উপলব্ধ	483 নাম : নিৰ্বালা দলে স্বামীৰ নাম : ভোলানাথ দলে ঘৰ নং : 103 বয়স : 44 লিঙ্গ : মহিলা	JSP2187895 ফটো উপলব্ধ
484 নাম : অমিত সিংহা পিতাৰ নাম : গোপি সিংহা ঘৰ নং : 100 বয়স : 35 লিঙ্গ : পুৰুষ	JSP0722363 ফটো উপলব্ধ	485 নাম : মনিছা সিং স্বামীৰ নাম : অমিত সিং ঘৰ নং : 100 বয়স : 32 লিঙ্গ : মহিলা	JSP0280826 ফটো উপলব্ধ	486 নাম : ৰাজীৱ দলে পিতাৰ নাম : ভোলানাথ দলে ঘৰ নং : 100 বয়স : 27 লিঙ্গ : পুৰুষ	JSP0010249 ফটো উপলব্ধ
487 নাম : চাইয়াৱতী পাইত দলে স্বামীৰ নাম : ৰাজীৱ দলে ঘৰ নং : 103 বয়স : 25 লিঙ্গ : মহিলা	JSP0729525 ফটো উপলব্ধ	488 নাম : সন্তোষ দলে পিতাৰ নাম : গান্ধীৰাম দলে ঘৰ নং : 104 বয়স : 56 লিঙ্গ : পুৰুষ	JSP2187908 ফটো উপলব্ধ	489 নাম : অঞ্জলি দলে স্বামীৰ নাম : সন্তোষ দলে ঘৰ নং : 104 বয়স : 50 লিঙ্গ : মহিলা	JSP2187919 ফটো উপলব্ধ
490 নাম : নলিনী দলে টাইড স্বামীৰ নাম : মঠু টাইড ঘৰ নং : 104 বয়স : 35 লিঙ্গ : মহিলা	JSP2187931 ফটো উপলব্ধ	491 নাম : পিংকি দলে পিতাৰ নাম : সন্তোষ দলে ঘৰ নং : 104 বয়স : 32 লিঙ্গ : মহিলা	JSP2187920 ফটো উপলব্ধ	S 492 নাম : চন্দনা দলে পিতাৰ নাম : সন্তোষ দলে ঘৰ নং : 104 বয়স : 31 লিঙ্গ : মহিলা	JSP2187942 ফটো উপলব্ধ
493 নাম : মনিকান্ত দলে পিতাৰ নাম : সন্তোষ দলে ঘৰ নং : 104 বয়স : 30 লিঙ্গ : পুৰুষ	JSP0021185 ফটো উপলব্ধ	494 নাম : সুনীল দলে পিতাৰ নাম : প্ৰভাত দলে ঘৰ নং : 108 বয়স : 29 লিঙ্গ : পুৰুষ	JSP0010777 ফটো উপলব্ধ	495 নাম : ললিতা দলে স্বামীৰ নাম : সুনীল দলে ঘৰ নং : 108 বয়স : 29 লিঙ্গ : মহিলা	JSP0010819 ফটো উপলব্ধ
496 নাম : অনিমা দলে স্বামীৰ নাম : মনিকান্ত দলে ঘৰ নং : 108 বয়স : 29 লিঙ্গ : মহিলা	JSP0010827 ফটো উপলব্ধ	497 নাম : সঞ্জয় দলে পিতাৰ নাম : সন্তোষ দলে ঘৰ নং : 108 বয়স : 25 লিঙ্গ : পুৰুষ	JSP0720649 ফটো উপলব্ধ	498 নাম : মিন দলে স্বামীৰ নাম : সঞ্জয় দলে ঘৰ নং : 104 বয়স : 25 লিঙ্গ : মহিলা	RAE0072512 ফটো উপলব্ধ
499 নাম : কঞ্জলতা টাইড পিতাৰ নাম : মধু টাইড ঘৰ নং : 104 বয়স : 19 লিঙ্গ : মহিলা	RAE0124123 ফটো উপলব্ধ	500 নাম : মনোজ দলে পিতাৰ নাম : বকুল দলে ঘৰ নং : 105 বয়স : 52 লিঙ্গ : পুৰুষ	JSP2187986 ফটো উপলব্ধ	501 নাম : ৰূপেশ্বৰী দলে পিতাৰ নাম : বকুল দলে ঘৰ নং : 105 বয়স : 45 লিঙ্গ : মহিলা	JSP2187997 ফটো উপলব্ধ
502 নাম : চেনেহীলতা দলে স্বামীৰ নাম : মনোজ দলে ঘৰ নং : 105 বয়স : 41 লিঙ্গ : মহিলা	JSP2188003 ফটো উপলব্ধ	503 নাম : হাকিম দলে পিতাৰ নাম : বকুল দলে ঘৰ নং : 105 বয়স : 35 লিঙ্গ : পুৰুষ	JSP2188014 ফটো উপলব্ধ	504 নাম : মহেন্দ্ৰ দলে পিতাৰ নাম : মনোজ দলে ঘৰ নং : 105 বয়স : 24 লিঙ্গ : পুৰুষ	JSP1114578 ফটো উপলব্ধ
505 নাম : তৰন দলে পিতাৰ নাম : মনোজ দলে ঘৰ নং : 105 বয়স : 23 লিঙ্গ : পুৰুষ	RAE0072173 ফটো উপলব্ধ	506 নাম : বেবী দলে পিতাৰ নাম : মনোজ দলে ঘৰ নং : 105 বয়স : 19 লিঙ্গ : মহিলা	RAE0232421 ফটো উপলব্ধ	507 নাম : কুলাধৰ দলে পিতাৰ নাম : দৌলত দলে ঘৰ নং : 107 বয়স : 72 লিঙ্গ : পুৰুষ	JSP2188047 ফটো উপলব্ধ
508 নাম : মান্যৱতী দলে স্বামীৰ নাম : কুলাধৰ দলে ঘৰ নং : 107 বয়স : 69 লিঙ্গ : মহিলা	JSP2188058 ফটো উপলব্ধ	S 509 নাম : পুষ্পলতা দলে পিতাৰ নাম : কুলাধৰ দলে ঘৰ নং : 107 বয়স : 39 লিঙ্গ : মহিলা	JSP2188092 ফটো উপলব্ধ	510 নাম : বিংকু দলে স্বামীৰ নাম : গিৰিন দলে ঘৰ নং : 107 বয়স : 39 লিঙ্গ : মহিলা	JSP2188070 ফটো উপলব্ধ



511	JSP2188105	নাম : নিৰেন দলে পিতাৰ নাম: কলাধৰ দলে ঘৰ নং : 107 বয়স : 33 লিঙ্গ : পুৰুষ	ফটো উপলব্ধ	512	JSP0284117	নাম : পূৰ্ণিমা দলে মৰাং স্বামীৰ নাম: নিৰেন দলে ঘৰ নং : 109 বয়স : 27 লিঙ্গ : মহিলা	ফটো উপলব্ধ	513	JSP1114602	নাম : টিপেশ্বৰ দলে পিতাৰ নাম: গিৰিণ দলে ঘৰ নং : 109 বয়স : 24 লিঙ্গ : পুৰুষ	ফটো উপলব্ধ
514	RAE0076869	নাম : বাহুল দলে পিতাৰ নাম: গিৰিন দলে ঘৰ নং : 107 বয়স : 22 লিঙ্গ : পুৰুষ	ফটো উপলব্ধ	515	JSP2188138	নাম : ডিম্বেশ্বৰ দলে পিতাৰ নাম: দৌলত দলে ঘৰ নং : 108 বয়স : 51 লিঙ্গ : পুৰুষ	ফটো উপলব্ধ	516	JSP2188149	নাম : চম্পতি দলে স্বামীৰ নাম: ডিম্বেশ্বৰ দলে ঘৰ নং : 108 বয়স : 46 লিঙ্গ : মহিলা	ফটো উপলব্ধ
517	JSP2188150	নাম : চেকেদ্বৰ দলে পিতাৰ নাম: ডিম্বেশ্বৰ দলে ঘৰ নং : 108 বয়স : 37 লিঙ্গ : পুৰুষ	ফটো উপলব্ধ	518	JSP2188127	নাম : কবীতা দলে স্বামীৰ নাম: চেকেও দলে ঘৰ নং : 108 বয়স : 33 লিঙ্গ : মহিলা	ফটো উপলব্ধ	519	JSP0721134	নাম : দেৱ দলে পিতাৰ নাম: ডিম্বেশ্বৰ দলে ঘৰ নং : 108 বয়স : 27 লিঙ্গ : পুৰুষ	ফটো উপলব্ধ
520	RAE0073767	নাম : মুনালি বড়ী দলে স্বামীৰ নাম: দেৱ দলে ঘৰ নং : 108 বয়স : 20 লিঙ্গ : মহিলা	ফটো উপলব্ধ	521	JSP2188183	নাম : চন্দন পাইত পিতাৰ নাম: ভবিত পাইত ঘৰ নং : 109 বয়স : 42 লিঙ্গ : পুৰুষ	ফটো উপলব্ধ	522	JSP2188194	নাম : সোনপাহী পাইট স্বামীৰ নাম: চন্দন পাইত ঘৰ নং : 109 বয়স : 40 লিঙ্গ : মহিলা	ফটো উপলব্ধ
523	JSP2188218	নাম : তপ্তি পাইট পিতাৰ নাম: ভবিত পাইট ঘৰ নং : 109 বয়স : 39 লিঙ্গ : মহিলা	ফটো উপলব্ধ	524	RAE0076935	নাম : পৰিসিতা পাইত পিতাৰ নাম: চন্দন পাইত ঘৰ নং : 109 বয়স : 21 লিঙ্গ : মহিলা	ফটো উপলব্ধ	525	RAE0188169	নাম : হিমেশ পাইত পিতাৰ নাম: চন্দন পাইত ঘৰ নং : 109 বয়স : 20 লিঙ্গ : পুৰুষ	ফটো উপলব্ধ
526	JSP2188241	নাম : কৃষ্ণ গড় পিতাৰ নাম: বৃধুৱা গড় ঘৰ নং : 110 বয়স : 42 লিঙ্গ : পুৰুষ	ফটো উপলব্ধ	527	RAE0166959	নাম : প্ৰিতা গড় পিতাৰ নাম: বৃধুৱা গড় ঘৰ নং : 110 বয়স : 23 লিঙ্গ : পুৰুষ	ফটো উপলব্ধ	528	JSP2188252	নাম : কুক দলে পিতাৰ নাম: তুনিৰাম দলে ঘৰ নং : 111 বয়স : 44 লিঙ্গ : পুৰুষ	ফটো উপলব্ধ
529	JSP2188263	নাম : ৰঞ্জিতা দলে স্বামীৰ নাম: কুক দলে ঘৰ নং : 111 বয়স : 39 লিঙ্গ : মহিলা	ফটো উপলব্ধ	530	JSP0720565	নাম : কমল দলে পিতাৰ নাম: বিৰেন দলে ঘৰ নং : 111 বয়স : 25 লিঙ্গ : পুৰুষ	ফটো উপলব্ধ	531	JSP1088905	নাম : কবিতা পেগু দলে স্বামীৰ নাম: কমল দলে ঘৰ নং : 111 বয়স : 25 লিঙ্গ : মহিলা	ফটো উপলব্ধ
532	JSP3298932	নাম : সমিত্ৰা দলে মাতৃৰ নাম: ৰঞ্জিতা দলে ঘৰ নং : 111 বয়স : 22 লিঙ্গ : মহিলা	ফটো উপলব্ধ	533	JSP2188207	নাম : মেৰী পাইত পিতাৰ নাম: ভবিত পাইট ঘৰ নং : 112 বয়স : 44 লিঙ্গ : মহিলা	ফটো উপলব্ধ	534	JSP2188365	নাম : বৃদেষ্ৱী দলে স্বামীৰ নাম: কৰুনা দলে ঘৰ নং : 113 বয়স : 69 লিঙ্গ : মহিলা	ফটো উপলব্ধ
535	JSP2188296	নাম : শশীলতা দলে স্বামীৰ নাম: ৰঞ্জিত দলে ঘৰ নং : 113 বয়স : 48 লিঙ্গ : মহিলা	ফটো উপলব্ধ	536	JSP2188309	নাম : বীনা দলে স্বামীৰ নাম: ৰঞ্জিত দলে ঘৰ নং : 113 বয়স : 46 লিঙ্গ : মহিলা	ফটো উপলব্ধ	537	JSP2188310	নাম : লতা দলে স্বামীৰ নাম: নৱকুমাৰ দলে ঘৰ নং : 113 বয়স : 41 লিঙ্গ : মহিলা	ফটো উপলব্ধ
538	JSP2188343	নাম : জ্ঞানেন্দ্ৰ দলে পিতাৰ নাম: কৰুনা দলে ঘৰ নং : 113 বয়স : 32 লিঙ্গ : পুৰুষ	ফটো উপলব্ধ	539	JSP2188332	নাম : ইন্দ্ৰেশ্বৰ দলে পিতাৰ নাম: ৰঞ্জিত দলে ঘৰ নং : 113 বয়স : 32 লিঙ্গ : পুৰুষ	ফটো উপলব্ধ	540	JSP0021436	নাম : অনিতা দলে স্বামীৰ নাম: ইন্দ্ৰেশ্বৰ দলে ঘৰ নং : 113 বয়স : 29 লিঙ্গ : মহিলা	ফটো উপলব্ধ



541 নাম : হেমলতা দলে স্বামীৰ নাম: জ্ঞানেন্দ্ৰ দলে ঘৰ নং : 113 বয়স : 28 লিঙ্গ : মহিলা	JSP0021618 ফটো উপলব্ধ	542 নাম : তীৰ্থনাথ দলে পিতাৰ নাম: ৰঞ্জিত দলে ঘৰ নং : 113 বয়স : 23 লিঙ্গ : পুৰুষ	JSP1114149 ফটো উপলব্ধ	543 নাম : ৰাজেশ দলে পিতাৰ নাম: ৰঞ্জিত দলে ঘৰ নং : 113 বয়স : 21 লিঙ্গ : পুৰুষ	RAE0072579 ফটো উপলব্ধ
544 নাম : ৰমেশ দলে পিতাৰ নাম: প্ৰেমনাথ দলে ঘৰ নং : 114 বয়স : 48 লিঙ্গ : পুৰুষ	JSP2188387 ফটো উপলব্ধ	545 নাম : মুকেশ দলে পিতাৰ নাম: প্ৰেমনাথ দলে ঘৰ নং : 114 বয়স : 47 লিঙ্গ : পুৰুষ	JSP2188401 ফটো উপলব্ধ	546 নাম : মোহিনী দলে স্বামীৰ নাম: ৰমেশ দলে ঘৰ নং : 114 বয়স : 43 লিঙ্গ : মহিলা	JSP2188398 ফটো উপলব্ধ
547 নাম : ৰূপালী দলে স্বামীৰ নাম: মুকেশ দলে ঘৰ নং : 114 বয়স : 42 লিঙ্গ : মহিলা	JSP2188434 ফটো উপলব্ধ	548 নাম : যোগানন্দ দলে পিতাৰ নাম: প্ৰেমনাথ দলে ঘৰ নং : 114 বয়স : 41 লিঙ্গ : পুৰুষ	JSP2188412 ফটো উপলব্ধ	549 নাম : অঞ্জনা দলে স্বামীৰ নাম: যোগানন্দ দলে ঘৰ নং : 114 বয়স : 39 লিঙ্গ : মহিলা	JSP2188423 ফটো উপলব্ধ
550 নাম : অনন্ত দলে পিতাৰ নাম: ৰমেশ দলে ঘৰ নং : 114 বয়স : 34 লিঙ্গ : পুৰুষ	JSP0021186 ফটো উপলব্ধ	551 নাম : মনিছা দলে স্বামীৰ নাম: অনন্ত দলে ঘৰ নং : 114 বয়স : 30 লিঙ্গ : মহিলা	JSP0021187 ফটো উপলব্ধ	552 নাম : ৰনোজ দলে পিতাৰ নাম: ৰমেশ দলে ঘৰ নং : 114 বয়স : 21 লিঙ্গ : পুৰুষ	RAE0070508 ফটো উপলব্ধ
553 নাম : মেনকা দলে পিতাৰ নাম: নব কুমাৰ দলে ঘৰ নং : 114 বয়স : 20 লিঙ্গ : মহিলা	RAE0074500 ফটো উপলব্ধ	554 নাম : তুলসী দলে পিতাৰ নাম: মেঘনাথ দলে ঘৰ নং : 115 বয়স : 64 লিঙ্গ : পুৰুষ	JSP2188445 ফটো উপলব্ধ	E 555 নাম : ৰবীন দাস পিতাৰ নাম: মনোৰঞ্জন দাস ঘৰ নং : 115 বয়স : 61 লিঙ্গ : পুৰুষ	JSP3230599 ফটো উপলব্ধ
556 নাম : মিনা দাস স্বামীৰ নাম: ৰবীন দাস ঘৰ নং : 115 বয়স : 59 লিঙ্গ : মহিলা	JSP3230975 ফটো উপলব্ধ	557 নাম : প্ৰমিলা দলে স্বামীৰ নাম: তুলসী দলে ঘৰ নং : 115 বয়স : 58 লিঙ্গ : মহিলা	JSP2188456 ফটো উপলব্ধ	558 নাম : জোনাকী বাউলাৰী স্বামীৰ নাম: হিৰেণ বাউলাৰী ঘৰ নং : 115 বয়স : 46 লিঙ্গ : মহিলা	HXX1538632 ফটো উপলব্ধ
559 নাম : নুৰেশ দলে পিতাৰ নাম: মেঘনাথ দলে ঘৰ নং : 115 বয়স : 41 লিঙ্গ : পুৰুষ	JSP2188467 ফটো উপলব্ধ	560 নাম : ৰঞ্জু দলে পিতাৰ নাম: তুলসী দলে ঘৰ নং : 115 বয়স : 40 লিঙ্গ : পুৰুষ	JSP2188478 ফটো উপলব্ধ	561 নাম : মনি দলে পিতাৰ নাম: তুলসী দলে ঘৰ নং : 115 বয়স : 38 লিঙ্গ : মহিলা	JSP2188489 ফটো উপলব্ধ
562 নাম : বাপ্পী দাস পিতাৰ নাম: ৰবীন দাস ঘৰ নং : 115 বয়স : 38 লিঙ্গ : পুৰুষ	JSP0021190 ফটো উপলব্ধ	563 নাম : ৰেৱতী দাস স্বামীৰ নাম: বাপ্পী দাস ঘৰ নং : 115 বয়স : 36 লিঙ্গ : মহিলা	JSP0021191 ফটো উপলব্ধ	564 নাম : মান্না দাস পিতাৰ নাম: ৰবীন দাস ঘৰ নং : 115 বয়স : 36 লিঙ্গ : পুৰুষ	JSP0021192 ফটো উপলব্ধ
565 নাম : পিংকী দলে স্বামীৰ নাম: ৰঞ্জু দলে ঘৰ নং : 115 বয়স : 36 লিঙ্গ : মহিলা	JSP2188490 ফটো উপলব্ধ	566 নাম : মামনি দাস পিতাৰ নাম: ৰবীন দাস ঘৰ নং : 115 বয়স : 33 লিঙ্গ : মহিলা	JSP0021193 ফটো উপলব্ধ	567 নাম : ৰাহুল দলে পিতাৰ নাম: তুলসী দলে ঘৰ নং : 115 বয়স : 27 লিঙ্গ : পুৰুষ	JSP0023168 ফটো উপলব্ধ
568 নাম : ইন্দিৰা দলে পিতাৰ নাম: ৰমেশ দলে ঘৰ নং : 115 বয়স : 27 লিঙ্গ : মহিলা	JSP0023127 ফটো উপলব্ধ	569 নাম : টিংকমনী পেগু দলে স্বামীৰ নাম: ৰাহুল দলে ঘৰ নং : 115 বয়স : 27 লিঙ্গ : মহিলা	JSP1113851 ফটো উপলব্ধ	570 নাম : ৰস্তাৱতী পাইত স্বামীৰ নাম: জহৰলাল পাইত ঘৰ নং : 116 বয়স : 51 লিঙ্গ : মহিলা	JSP3230691 ফটো উপলব্ধ

<p>E 571</p> <p>নাম : ববীন টাইদ পিতাৰ নাম: ভৃগু টাইদ ঘৰ নং : 116 বয়স : 31 লিঙ্গ : পুৰুষ</p> <p>JSP0021194</p> <p>ফটো উপলব্ধ</p>	<p>572</p> <p>নাম : ফিৰোজ পাইত পিতাৰ নাম: জহৰলাল পাইত ঘৰ নং : 116 বয়স : 29 লিঙ্গ : পুৰুষ</p> <p>JSP0021195</p> <p>ফটো উপলব্ধ</p>	<p>573</p> <p>নাম : ৰাজিকা পাইত স্বামীৰ নাম: ফিৰোজ পাইত ঘৰ নং : 116 বয়স : 29 লিঙ্গ : মহিলা</p> <p>JSP0021197</p> <p>ফটো উপলব্ধ</p>
<p>574</p> <p>নাম : আশ্বিন টাইদ স্বামীৰ নাম: ববীন টাইদ ঘৰ নং : 116 বয়স : 28 লিঙ্গ : মহিলা</p> <p>JSP0724435</p> <p>ফটো উপলব্ধ</p>	<p>575</p> <p>নাম : ফুলছেং দলে স্বামীৰ নাম: ৰোহিকান্ত দলে ঘৰ নং : 117 বয়স : 71 লিঙ্গ : মহিলা</p> <p>JSP0021198</p> <p>ফটো উপলব্ধ</p>	<p>576</p> <p>নাম : চন্দ্ৰকান্ত দলে পিতাৰ নাম: ৰোহি দলে ঘৰ নং : 117 বয়স : 49 লিঙ্গ : পুৰুষ</p> <p>JSP2188536</p> <p>ফটো উপলব্ধ</p>
<p>577</p> <p>নাম : মনিকা দলে স্বামীৰ নাম: চন্দ্ৰকান্ত দলে ঘৰ নং : 117 বয়স : 44 লিঙ্গ : মহিলা</p> <p>JSP2188547</p> <p>ফটো উপলব্ধ</p>	<p>578</p> <p>নাম : যোগমায়া দলে পিতাৰ নাম: ৰোহি কান্ত দলে ঘৰ নং : 117 বয়স : 40 লিঙ্গ : মহিলা</p> <p>JSP2188569</p> <p>ফটো উপলব্ধ</p>	<p>579</p> <p>নাম : নিতা দলে বড়ি স্বামীৰ নাম: ভবেশ বড়ি ঘৰ নং : 117 বয়স : 36 লিঙ্গ : মহিলা</p> <p>JSP2195246</p> <p>ফটো উপলব্ধ</p>
<p>580</p> <p>নাম : মনিকান্ত দলে পিতাৰ নাম: চন্দ্ৰকান্ত দলে ঘৰ নং : 117 বয়স : 33 লিঙ্গ : পুৰুষ</p> <p>JSP0021199</p> <p>ফটো উপলব্ধ</p>	<p>581</p> <p>নাম : সংগীতা দলে স্বামীৰ নাম: নিতু দলে ঘৰ নং : 119 বয়স : 29 লিঙ্গ : মহিলা</p> <p>JSP0724674</p> <p>ফটো উপলব্ধ</p>	<p>582</p> <p>নাম : নিতু দলে পিতাৰ নাম: চন্দ্ৰ কান্ত দলে ঘৰ নং : 119 বয়স : 28 লিঙ্গ : পুৰুষ</p> <p>JSP0721837</p> <p>ফটো উপলব্ধ</p>
<p>583</p> <p>নাম : জিতু দলে পিতাৰ নাম: চন্দ্ৰ কান্ত দলে ঘৰ নং : 119 বয়স : 25 লিঙ্গ : পুৰুষ</p> <p>JSP0720425</p> <p>ফটো উপলব্ধ</p>	<p>584</p> <p>নাম : ৰবিনা পেগু দলে স্বামীৰ নাম: মনিকান্ত দলে ঘৰ নং : 119 বয়স : 25 লিঙ্গ : মহিলা</p> <p>JSP1114404</p> <p>ফটো উপলব্ধ</p>	<p>585</p> <p>নাম : হেমকান্ত দলে পিতাৰ নাম: চন্দ্ৰ কান্ত দলে ঘৰ নং : 117 বয়স : 20 লিঙ্গ : পুৰুষ</p> <p>RAE0072132</p> <p>ফটো উপলব্ধ</p>
<p>586</p> <p>নাম : চৰিতী পেগু দলে স্বামীৰ নাম: জিতু দলে ঘৰ নং : 117 বয়স : 20 লিঙ্গ : মহিলা</p> <p>RAE0035832</p> <p>ফটো উপলব্ধ</p>	<p>587</p> <p>নাম : ৰৈইচৰতী পাইত স্বামীৰ নাম: হালোৱা পাইত ঘৰ নং : 118 বয়স : 71 লিঙ্গ : মহিলা</p> <p>JSP2188661</p> <p>ফটো উপলব্ধ</p>	<p>588</p> <p>নাম : পটেশ্বৰী পাইত স্বামীৰ নাম: কমল পাইত ঘৰ নং : 118 বয়স : 69 লিঙ্গ : মহিলা</p> <p>JSP2188605</p> <p>ফটো উপলব্ধ</p>
<p>589</p> <p>নাম : হিৰাৱতী পাইত স্বামীৰ নাম: মোহন পাইত ঘৰ নং : 118 বয়স : 59 লিঙ্গ : মহিলা</p> <p>JSP2188649</p> <p>ফটো উপলব্ধ</p>	<p>590</p> <p>নাম : গুনেশ্বৰ পাইত পিতাৰ নাম: হালোৱা পাইত ঘৰ নং : 118 বয়স : 46 লিঙ্গ : পুৰুষ</p> <p>JSP2188672</p> <p>ফটো উপলব্ধ</p>	<p>591</p> <p>নাম : সোনতৰা পাইত স্বামীৰ নাম: গুনেশ্বৰ পাইত ঘৰ নং : 118 বয়স : 44 লিঙ্গ : মহিলা</p> <p>JSP2188683</p> <p>ফটো উপলব্ধ</p>
<p>592</p> <p>নাম : শচীন পাইত পিতাৰ নাম: কমল পাইত ঘৰ নং : 118 বয়স : 40 লিঙ্গ : পুৰুষ</p> <p>JSP2188616</p> <p>ফটো উপলব্ধ</p>	<p>593</p> <p>নাম : ইলিচা পাইত স্বামীৰ নাম: গুণেশ্বৰ পাইত ঘৰ নং : 118 বয়স : 40 লিঙ্গ : মহিলা</p> <p>JSP2184716</p> <p>ফটো উপলব্ধ</p>	<p>594</p> <p>নাম : নিলিমা পাইত স্বামীৰ নাম: শচীন পাইত ঘৰ নং : 118 বয়স : 39 লিঙ্গ : মহিলা</p> <p>JSP2188627</p> <p>ফটো উপলব্ধ</p>
<p>595</p> <p>নাম : পতুল পাইত পিতাৰ নাম: মোহন পাইত ঘৰ নং : 118 বয়স : 39 লিঙ্গ : পুৰুষ</p> <p>JSP2188650</p> <p>ফটো উপলব্ধ</p>	<p>596</p> <p>নাম : তাৰজেন পাইত পিতাৰ নাম: কমল পাইত ঘৰ নং : 118 বয়স : 36 লিঙ্গ : পুৰুষ</p> <p>JSP2188730</p> <p>ফটো উপলব্ধ</p>	<p>597</p> <p>নাম : পদ্মেশ্বৰ পাইত পিতাৰ নাম: মোহন দলে ঘৰ নং : 118 বয়স : 36 লিঙ্গ : পুৰুষ</p> <p>JSP2188718</p> <p>ফটো উপলব্ধ</p>
<p>598</p> <p>নাম : মিনাৰাম পাইত মাতৃৰ নাম: হীৰাবতী পাইত ঘৰ নং : 118 বয়স : 34 লিঙ্গ : পুৰুষ</p> <p>JSP2188741</p> <p>ফটো উপলব্ধ</p>	<p>599</p> <p>নাম : সন্ধ্যা পাইত স্বামীৰ নাম: পদ্মেশ্বৰ পাইত ঘৰ নং : 118 বয়স : 34 লিঙ্গ : মহিলা</p> <p>JSP2188752</p> <p>ফটো উপলব্ধ</p>	<p>600</p> <p>নাম : মুহিতা পাইত স্বামীৰ নাম: পতুল পাইত ঘৰ নং : 118 বয়স : 33 লিঙ্গ : মহিলা</p> <p>JSP2188729</p> <p>ফটো উপলব্ধ</p>



601 নাম : চাৰা পাইত মাতৃৰ নাম: গুণেশ্বৰী পাইত ঘৰ নং : 118 বয়স : 30 লিঙ্গ : মহিলা	JSP2195257 ফটো উপলব্ধ	602 নাম : মনোজ পাইত পিতাৰ নাম: গুণেশ্বৰ পাইত ঘৰ নং : 118 বয়স : 30 লিঙ্গ : পুৰুষ	JSP3230511 ফটো উপলব্ধ	603 নাম : লিজা পাইত স্বামীৰ নাম: ৰাজেশ পাইত ঘৰ নং : 118 বয়স : 29 লিঙ্গ : মহিলা	JSP0025247 ফটো উপলব্ধ
604 নাম : ৰাজেশ পাইত পিতাৰ নাম: কমল পাইত ঘৰ নং : 118 বয়স : 29 লিঙ্গ : পুৰুষ	JSP0025288 ফটো উপলব্ধ	605 নাম : স্বৰ্ণলতা পাইত স্বামীৰ নাম: তাৰজেন পাইত ঘৰ নং : 118 বয়স : 28 লিঙ্গ : মহিলা	JSP0025429 ফটো উপলব্ধ	606 নাম : হৰিশ পাইত পিতাৰ নাম: গুণেশ্বৰ পাইত ঘৰ নং : 118 বয়স : 28 লিঙ্গ : পুৰুষ	JSP0721936 ফটো উপলব্ধ
607 নাম : উমাকান্ত পাইত পিতাৰ নাম: কমল পাইত ঘৰ নং : 118 বয়স : 28 লিঙ্গ : পুৰুষ	JSP1114263 ফটো উপলব্ধ	608 নাম : পল্লৱী পাইত পিতাৰ নাম: মনোজ পাইত ঘৰ নং : 118 বয়স : 27 লিঙ্গ : মহিলা	JSP0724781 ফটো উপলব্ধ	609 নাম : কমল পাইত পিতাৰ নাম: গুণেশ্বৰ পাইত ঘৰ নং : 118 বয়স : 27 লিঙ্গ : পুৰুষ	JSP0721225 ফটো উপলব্ধ
610 নাম : সত্যৱতী পাইত স্বামীৰ নাম: হৰিশ পাইত ঘৰ নং : 118 বয়স : 26 লিঙ্গ : মহিলা	JSP0724245 ফটো উপলব্ধ	611 নাম : গীতাজুলী পাতিৰ পাইত স্বামীৰ নাম: উমাকান্ত পাইত ঘৰ নং : 118 বয়স : 22 লিঙ্গ : মহিলা	RAE0034793 ফটো উপলব্ধ	612 নাম : হৰি কান্ত পাইত পিতাৰ নাম: শচীন পাইত ঘৰ নং : 118 বয়স : 22 লিঙ্গ : পুৰুষ	RAE0072926 ফটো উপলব্ধ
613 নাম : সুব পাইত পিতাৰ নাম: শচীন পাইত ঘৰ নং : 118 বয়স : 20 লিঙ্গ : পুৰুষ	RAE0110049 ফটো উপলব্ধ	614 নাম : জেৰিফা পাইত পিতাৰ নাম: গুণেশ্বৰ পাইত ঘৰ নং : 118 বয়স : 20 লিঙ্গ : মহিলা	RAE0157347 ফটো উপলব্ধ	615 নাম : কুমুদ দলে পিতাৰ নাম: বদন দলে ঘৰ নং : 119 বয়স : 61 লিঙ্গ : পুৰুষ	JSP2188774 ফটো উপলব্ধ
616 নাম : বিদ্যৱতী দলে স্বামীৰ নাম: কুমুদ দলে ঘৰ নং : 119 বয়স : 54 লিঙ্গ : মহিলা	JSP2188809 ফটো উপলব্ধ	617 নাম : তাৰা দলে স্বামীৰ নাম: বলি নাৰায়ণ দলে ঘৰ নং : 119 বয়স : 52 লিঙ্গ : মহিলা	JSP2188796 ফটো উপলব্ধ	S 618 নাম : নৰেন কুমাং পিতাৰ নাম: দ্বৈন কুমাং ঘৰ নং : 119 বয়স : 42 লিঙ্গ : পুৰুষ	JSP3230408 ফটো উপলব্ধ
619 নাম : কিৰন দলে পিতাৰ নাম: কুমুদ দলে ঘৰ নং : 119 বয়স : 38 লিঙ্গ : পুৰুষ	JSP2195268 ফটো উপলব্ধ	620 নাম : প্ৰিয়া দলে স্বামীৰ নাম: কিৰন দলে ঘৰ নং : 119 বয়স : 36 লিঙ্গ : মহিলা	JSP0025817 ফটো উপলব্ধ	S 621 নাম : লিলাৱতী কুমাং স্বামীৰ নাম: নৰেন কুমাং ঘৰ নং : 119 বয়স : 34 লিঙ্গ : মহিলা	JSP3230419 ফটো উপলব্ধ
622 নাম : নিকুমনি দলে পিতাৰ নাম: কুমুদ দলে ঘৰ নং : 119 বয়স : 31 লিঙ্গ : মহিলা	JSP0021201 ফটো উপলব্ধ	623 নাম : বিংকু দলে পিতাৰ নাম: বলি নাৰায়ণ দলে ঘৰ নং : 119 বয়স : 28 লিঙ্গ : পুৰুষ	JSP0026187 ফটো উপলব্ধ	624 নাম : মাইকেল দলে পিতাৰ নাম: কুমুদ দলে ঘৰ নং : 119 বয়স : 28 লিঙ্গ : পুৰুষ	JSP0026229 ফটো উপলব্ধ
625 নাম : জপিতৰা পাতিৰ দলে স্বামীৰ নাম: বিংকু দলে ঘৰ নং : 119 বয়স : 28 লিঙ্গ : মহিলা	JSP9048190 ফটো উপলব্ধ	626 নাম : কাৰেবী দলে পিতাৰ নাম: বলিনাৰায়ণ দলে ঘৰ নং : 119 বয়স : 27 লিঙ্গ : মহিলা	JSP0026328 ফটো উপলব্ধ	627 নাম : বগীতৰা দলে স্বামীৰ নাম: শম্ভুনাথ দলে ঘৰ নং : 120 বয়স : 66 লিঙ্গ : মহিলা	JSP2188821 ফটো উপলব্ধ
S 628 নাম : জ্যোতিকা দলে পিতাৰ নাম: শম্ভুনাথ দলে ঘৰ নং : 120 বয়স : 42 লিঙ্গ : মহিলা	JSP2188832 ফটো উপলব্ধ	629 নাম : তৰাৱতী দলে পিতাৰ নাম: শম্ভুনাথ দলে ঘৰ নং : 120 বয়স : 40 লিঙ্গ : মহিলা	JSP2188843 ফটো উপলব্ধ	630 নাম : ভবেন দলে পিতাৰ নাম: শম্ভুনাথ দলে ঘৰ নং : 120 বয়স : 38 লিঙ্গ : পুৰুষ	JSP2188854 ফটো উপলব্ধ



631 নাম : বীনা বড়ি দলে স্বামীৰ নাম : ভবেন দলে ঘৰ নং : 120 বয়স : 33 লিঙ্গ : মহিলা	JSP0725069	ফটো উপলব্ধ	632 নাম : মালচন্দ্র পাইট পিতাৰ নাম : কুমাৰ পাইত ঘৰ নং : 121 বয়স : 60 লিঙ্গ : পুৰুষ	JSP2188865	ফটো উপলব্ধ	633 নাম : ৰূপালী পাইত স্বামীৰ নাম : মালচন্দ্র পাইত ঘৰ নং : 121 বয়স : 54 লিঙ্গ : মহিলা	JSP2188876	ফটো উপলব্ধ
634 নাম : উমেশ পাইত পিতাৰ নাম : মালচন্দ্র পাইত ঘৰ নং : 121 বয়স : 35 লিঙ্গ : পুৰুষ	JSP2188912	ফটো উপলব্ধ	635 নাম : প্রদীপ পাইত পিতাৰ নাম : মালচন্দ্র পাইত ঘৰ নং : 121 বয়স : 34 লিঙ্গ : পুৰুষ	JSP2188901	ফটো উপলব্ধ	636 নাম : ভীৰ পাইত পিতাৰ নাম : মালচন্দ্র পাইত ঘৰ নং : 121 বয়স : 33 লিঙ্গ : পুৰুষ	JSP2188898	ফটো উপলব্ধ
637 নাম : মহিনা কুমাং পাইত স্বামীৰ নাম : উমেশ পাইত ঘৰ নং : 121 বয়স : 32 লিঙ্গ : মহিলা	JSP1114453	ফটো উপলব্ধ	638 নাম : সুনিতা পাইত স্বামীৰ নাম : প্রদীপ পাইত ঘৰ নং : 121 বয়স : 30 লিঙ্গ : মহিলা	JSP3230817	ফটো উপলব্ধ	639 নাম : বিনীতা পাইত স্বামীৰ নাম : সূৰেন পাইত ঘৰ নং : 122 বয়স : 66 লিঙ্গ : মহিলা	JSP2188934	ফটো উপলব্ধ
S 640 নাম : চুমী পাইত পিতাৰ নাম : সূৰেন পাইত ঘৰ নং : 122 বয়স : 41 লিঙ্গ : মহিলা	JSP2188945	ফটো উপলব্ধ	S 641 নাম : মঞ্জু পাইত পিতাৰ নাম : সূৰেন পাইত ঘৰ নং : 122 বয়স : 39 লিঙ্গ : মহিলা	JSP2188956	ফটো উপলব্ধ	642 নাম : কাঞ্চনৱতী লাগাচু স্বামীৰ নাম : ধৰ্মসিং লাগাচু ঘৰ নং : 123 বয়স : 66 লিঙ্গ : মহিলা	JSP2188989	ফটো উপলব্ধ
643 নাম : জোনমনি লাগাচু স্বামীৰ নাম : জিতেন লাগাচু ঘৰ নং : 123 বয়স : 51 লিঙ্গ : মহিলা	JSP9052416	ফটো উপলব্ধ	644 নাম : জিতেন লাগাচু পিতাৰ নাম : ধৰ্মসিং লাগাচু ঘৰ নং : 123 বয়স : 38 লিঙ্গ : পুৰুষ	JSP2188990	ফটো উপলব্ধ	645 নাম : কিশোৰ লাগাচু পিতাৰ নাম : ধৰ্মসিং লাগাচু ঘৰ নং : 123 বয়স : 32 লিঙ্গ : পুৰুষ	JSP2189006	ফটো উপলব্ধ
646 নাম : জৰী লাগাচু স্বামীৰ নাম : কিশোৰ লাগাচু ঘৰ নং : 123 বয়স : 30 লিঙ্গ : মহিলা	JSP3230771	ফটো উপলব্ধ	647 নাম : ৰিমা লাগাচু স্বামীৰ নাম : চন্দ্র কান্ত লাগাচু ঘৰ নং : 123 বয়স : 29 লিঙ্গ : মহিলা	JSP0724583	ফটো উপলব্ধ	648 নাম : চন্দ্রকান্ত লাগাচু পিতাৰ নাম : ধৰ্মসিং লাগাচু ঘৰ নং : 123 বয়স : 27 লিঙ্গ : পুৰুষ	JSP0032599	ফটো উপলব্ধ
649 নাম : মাইনা লাগাচু পিতাৰ নাম : ধৰ্মসিং লাগাচু ঘৰ নং : 123 বয়স : 27 লিঙ্গ : পুৰুষ	JSP0721811	ফটো উপলব্ধ	650 নাম : উষাৰানী চাৰহ পিতাৰ নাম : ৰাজকুমাৰ চাৰহ ঘৰ নং : 123 বয়স : 27 লিঙ্গ : মহিলা	JSP4962080	ফটো উপলব্ধ	651 নাম : আদিকো লাগাচু পিতাৰ নাম : অনিল লাগাচু ঘৰ নং : 123 বয়স : 25 লিঙ্গ : পুৰুষ	RAE0034587	ফটো উপলব্ধ
652 নাম : মনিকা লাগাচু স্বামীৰ নাম : আদিকো লাগাচু ঘৰ নং : 123 বয়স : 24 লিঙ্গ : মহিলা	RAE0043851	ফটো উপলব্ধ	653 নাম : মীনা টাইদ লাগাচু স্বামীৰ নাম : হনেশ্বৰ লাগাচু ঘৰ নং : 123 বয়স : 20 লিঙ্গ : মহিলা	RAE0043828	ফটো উপলব্ধ	654 নাম : দেৱেন পাইত পিতাৰ নাম : ৰমাচন পাইত ঘৰ নং : 124 বয়স : 55 লিঙ্গ : পুৰুষ	JSP2189017	ফটো উপলব্ধ
655 নাম : ৰীজ পাইত স্বামীৰ নাম : দেৱেন পাইত ঘৰ নং : 124 বয়স : 46 লিঙ্গ : মহিলা	JSP2189028	ফটো উপলব্ধ	656 নাম : টমাচ পাইত পিতাৰ নাম : দেৱেন পাইত ঘৰ নং : 128 বয়স : 24 লিঙ্গ : পুৰুষ	JSP1072602	ফটো উপলব্ধ	657 নাম : দেৱ কুমাৰ পাইত মাতৃৰ নাম : মাইনী পাইত ঘৰ নং : 129 বয়স : 32 লিঙ্গ : পুৰুষ	JSP2189051	ফটো উপলব্ধ
658 নাম : অনালিকা দলে পাইত স্বামীৰ নাম : দেৱ কুমাৰ পাইত ঘৰ নং : 129 বয়স : 31 লিঙ্গ : মহিলা	RAE0230482	ফটো উপলব্ধ	659 নাম : মুনিন চন্দ্র পাইত পিতাৰ নাম : ৰাজেন পাইত ঘৰ নং : 129 বয়স : 30 লিঙ্গ : পুৰুষ	JSP2194754	ফটো উপলব্ধ	660 নাম : পদাই কুটম পাইত স্বামীৰ নাম : মুনিন চন্দ্র পাইত ঘৰ নং : 129 বয়স : 29 লিঙ্গ : মহিলা	CCF1936125	ফটো উপলব্ধ



661 নাম : শাবান ৰাজভড পিতাৰ নাম: ইন্দিয়া ভৰ ঘৰ নং : 130 বয়স : 43 লিঙ্গ : পুৰুষ	JSP2189062 ফটো উপলব্ধ	662 নাম : মীনা ৰাজভড স্বামীৰ নাম: শাৱন ভৰ ঘৰ নং : 130 বয়স : 40 লিঙ্গ : মহিলা	JSP2189073 ফটো উপলব্ধ	663 নাম : ফুল কাহাৰ পিতাৰ নাম: ৰমেশ কাহাৰ ঘৰ নং : 131 বয়স : 49 লিঙ্গ : পুৰুষ	JSP2189084 ফটো উপলব্ধ
664 নাম : জোনাকী কাহাৰ স্বামীৰ নাম: ফুল কাহাৰ ঘৰ নং : 131 বয়স : 44 লিঙ্গ : মহিলা	JSP2189095 ফটো উপলব্ধ	665 নাম : ৰাজা কাহাৰ পিতাৰ নাম: পুনোঙ কাহাৰ ঘৰ নং : 131 বয়স : 23 লিঙ্গ : পুৰুষ	RAE0072843 ফটো উপলব্ধ	666 নাম : বিৰবল গঞ্জু পিতাৰ নাম: কালুৱা গঞ্জু ঘৰ নং : 132 বয়স : 64 লিঙ্গ : পুৰুষ	JSP2189120 ফটো উপলব্ধ
667 নাম : ৰুক্মিণী গঞ্জু স্বামীৰ নাম: বিৰবল গঞ্জু ঘৰ নং : 132 বয়স : 59 লিঙ্গ : মহিলা	JSP2189131 ফটো উপলব্ধ	668 নাম : দিলীপ বাউড়ী পিতাৰ নাম: ৰামপতী বাউড়ী ঘৰ নং : 132 বয়স : 54 লিঙ্গ : পুৰুষ	JSP2189108 ফটো উপলব্ধ	669 নাম : বিন্দীয়া বাউড়ী স্বামীৰ নাম: দিলীপ বাউড়ী ঘৰ নং : 132 বয়স : 44 লিঙ্গ : মহিলা	JSP2189119 ফটো উপলব্ধ
670 নাম : হিৰা গঞ্জু পিতাৰ নাম: বিৰবল গঞ্জু ঘৰ নং : 132 বয়স : 32 লিঙ্গ : পুৰুষ	JSP2195304 ফটো উপলব্ধ	671 নাম : মমি বাউৰী স্বামীৰ নাম: কৃষ্ণ বাউৰী ঘৰ নং : 132 বয়স : 30 লিঙ্গ : মহিলা	JSP2195291 ফটো উপলব্ধ	672 নাম : ৰূপা গঞ্জু স্বামীৰ নাম: হিৰা গঞ্জু ঘৰ নং : 132 বয়স : 30 লিঙ্গ : মহিলা	JSP0021202 ফটো উপলব্ধ
673 নাম : প্ৰকাশ গঞ্জু পিতাৰ নাম: বিৰবল গঞ্জু ঘৰ নং : 132 বয়স : 30 লিঙ্গ : পুৰুষ	JSP0021203 ফটো উপলব্ধ	674 নাম : মইনাৱতী গঞ্জু স্বামীৰ নাম: প্ৰকাশ গঞ্জু ঘৰ নং : 132 বয়স : 29 লিঙ্গ : মহিলা	JSP0021204 ফটো উপলব্ধ	675 নাম : ভান গঞ্জু পিতাৰ নাম: বিৰবল গঞ্জু ঘৰ নং : 132 বয়স : 26 লিঙ্গ : মহিলা	RAE0046623 ফটো উপলব্ধ
676 নাম : লিতিকাই গঞ্জু পিতাৰ নাম: বিৰবল গঞ্জু ঘৰ নং : 132 বয়স : 22 লিঙ্গ : পুৰুষ	RAE0070235 ফটো উপলব্ধ	677 নাম : সবিতা গঞ্জু পিতাৰ নাম: ৰাজকুমাৰ গঞ্জু ঘৰ নং : 138 বয়স : 30 লিঙ্গ : মহিলা	JSP0041459 ফটো উপলব্ধ	678 নাম : পিংকী গঞ্জু স্বামীৰ নাম: বিপুল গঞ্জু ঘৰ নং : 138 বয়স : 29 লিঙ্গ : মহিলা	JSP1113943 ফটো উপলব্ধ
679 নাম : বিপুল গঞ্জু পিতাৰ নাম: ৰাজকুমাৰ গঞ্জু ঘৰ নং : 138 বয়স : 28 লিঙ্গ : পুৰুষ	JSP0041608 ফটো উপলব্ধ	680 নাম : বীৰবাহাদুৰ গঞ্জু পিতাৰ নাম: ৰাজকুমাৰ গঞ্জু ঘৰ নং : 138 বয়স : 28 লিঙ্গ : পুৰুষ	JSP1115039 ফটো উপলব্ধ	681 নাম : জোনো গোৱালা গঞ্জু স্বামীৰ নাম: বীৰবাহাদুৰ গঞ্জু ঘৰ নং : 138 বয়স : 26 লিঙ্গ : মহিলা	JSP1114503 ফটো উপলব্ধ
682 নাম : যোগেন চন্দ্ৰ গঞ্জু পিতাৰ নাম: মোহন গঞ্জু ঘৰ নং : 135 বয়স : 45 লিঙ্গ : পুৰুষ	JSP2189175 ফটো উপলব্ধ	683 নাম : পখিলী গঞ্জু স্বামীৰ নাম: যোগেন চন্দ্ৰ গঞ্জু ঘৰ নং : 135 বয়স : 43 লিঙ্গ : মহিলা	JSP2189186 ফটো উপলব্ধ	684 নাম : পূৰ্ণিমা কাহাৰ স্বামীৰ নাম: দীন কাহাৰ ঘৰ নং : 136 বয়স : 44 লিঙ্গ : মহিলা	JSP2189233 ফটো উপলব্ধ
685 নাম : নিৰ্মল কাহাৰ পিতাৰ নাম: ৰমেশ কাহাৰ ঘৰ নং : 136 বয়স : 40 লিঙ্গ : পুৰুষ	JSP2189244 ফটো উপলব্ধ	686 নাম : মঞ্জু কাহাৰ স্বামীৰ নাম: নিৰ্মল কাহাৰ ঘৰ নং : 136 বয়স : 36 লিঙ্গ : মহিলা	JSP2189255 ফটো উপলব্ধ	687 নাম : অৰুন কাহাৰ পিতাৰ নাম: দীন কাহাৰ ঘৰ নং : 136 বয়স : 26 লিঙ্গ : পুৰুষ	RAE0052563 ফটো উপলব্ধ
688 নাম : পাৰ্বতী কাহাৰ পিতাৰ নাম: নিৰ্মল কাহাৰ ঘৰ নং : 136 বয়স : 20 লিঙ্গ : মহিলা	RAE0111740 ফটো উপলব্ধ	689 নাম : কৃষ্ণ কান্ত দলে পিতাৰ নাম: বলো দলে ঘৰ নং : 137 বয়স : 67 লিঙ্গ : পুৰুষ	JSP2189277 ফটো উপলব্ধ	690 নাম : লাৰণ্য দলে স্বামীৰ নাম: কৃষ্ণ কান্ত দলে ঘৰ নং : 137 বয়স : 56 লিঙ্গ : মহিলা	JSP2189288 ফটো উপলব্ধ



691 নাম : মনিলতা দলে পিতাৰ নাম: কৃষ্ণ কান্ত দলে ঘৰ নং : 137 বয়স : 43 লিঙ্গ : মহিলা	JSP2189299 ফটো উপলব্ধ	692 নাম : দেবকুমাৰ দলে পিতাৰ নাম: কৃষ্ণ কান্ত দলে ঘৰ নং : 137 বয়স : 41 লিঙ্গ : পুৰুষ	JSP2189302 ফটো উপলব্ধ	693 নাম : বিবেন্দ কুমাৰ দলে পিতাৰ নাম: কৃষ্ণ কান্ত দলে ঘৰ নং : 137 বয়স : 39 লিঙ্গ : পুৰুষ	JSP2189313 ফটো উপলব্ধ
694 নাম : সঞ্জিৱ দলে পিতাৰ নাম: কৃষ্ণ কান্ত দলে ঘৰ নং : 137 বয়স : 36 লিঙ্গ : পুৰুষ	JSP3230533 ফটো উপলব্ধ	695 নাম : দিপাৰানী পেগু দলে স্বামীৰ নাম: বিবেন্দ কুমাৰ দলে ঘৰ নং : 137 বয়স : 33 লিঙ্গ : মহিলা	JSP1114131 ফটো উপলব্ধ	696 নাম : অঞ্জীতা দলে স্বামীৰ নাম: দেৱ কুমাৰ দলে ঘৰ নং : 137 বয়স : 32 লিঙ্গ : মহিলা	JSP2189266 ফটো উপলব্ধ
697 নাম : লিজা দলে স্বামীৰ নাম: সঞ্জিৱ দলে ঘৰ নং : 137 বয়স : 31 লিঙ্গ : মহিলা	JSP3230760 ফটো উপলব্ধ	698 নাম : নবিন দলে পিতাৰ নাম: কৃষ্ণ কান্ত দলে ঘৰ নং : 137 বয়স : 28 লিঙ্গ : পুৰুষ	JSP0721720 ফটো উপলব্ধ	699 নাম : মান্যৱতী দলে স্বামীৰ নাম: যাদৱ দলে ঘৰ নং : 138 বয়স : 49 লিঙ্গ : মহিলা	JSP2189346 ফটো উপলব্ধ
700 নাম : লুলু চংক্ৰাং দলে স্বামীৰ নাম: কুশল দলে ঘৰ নং : 138 বয়স : 23 লিঙ্গ : মহিলা	RAE0188938 ফটো উপলব্ধ	701 নাম : বিকাশ দলে মাতৃৰ নাম: মান্যৱতী দলে ঘৰ নং : 138 বয়স : 19 লিঙ্গ : পুৰুষ	RAE0187930 ফটো উপলব্ধ	702 নাম : সত্যনাথ দলে পিতাৰ নাম: বল্লো দলে ঘৰ নং : 139 বয়স : 63 লিঙ্গ : পুৰুষ	JSP2189357 ফটো উপলব্ধ
703 নাম : পনৈ দলে স্বামীৰ নাম: সত্যনাথ দলে ঘৰ নং : 139 বয়স : 54 লিঙ্গ : মহিলা	JSP2189368 ফটো উপলব্ধ	704 নাম : অমিত দলে পিতাৰ নাম: সত্যনাথ দলে ঘৰ নং : 139 বয়স : 40 লিঙ্গ : পুৰুষ	JSP2189379 ফটো উপলব্ধ	705 নাম : অমৰদ্বীপ দলে পিতাৰ নাম: সত্যনাথ দলে ঘৰ নং : 139 বয়স : 38 লিঙ্গ : পুৰুষ	JSP2189380 ফটো উপলব্ধ
706 নাম : বৰ্ণালী দলে স্বামীৰ নাম: অমৰদ্বীপ দলে ঘৰ নং : 139 বয়স : 34 লিঙ্গ : মহিলা	JSP2189404 ফটো উপলব্ধ	707 নাম : ৰশ্মি ৰেখা পাইত দলে স্বামীৰ নাম: অমিত দলে ঘৰ নং : 139 বয়স : 32 লিঙ্গ : মহিলা	JSP2189391 ফটো উপলব্ধ	708 নাম : ফুকন দলে পিতাৰ নাম: যাদু দলে ঘৰ নং : 140 বয়স : 74 লিঙ্গ : পুৰুষ	JSP2189426 ফটো উপলব্ধ
709 নাম : তুলেশ্বৰী দলে টাৱ স্বামীৰ নাম: প্ৰকল্প টাৱ ঘৰ নং : 140 বয়স : 42 লিঙ্গ : মহিলা	JSP2189448 ফটো উপলব্ধ	710 নাম : লিলেশ্বৰ দলে পিতাৰ নাম: ফুকন দলে ঘৰ নং : 140 বয়স : 39 লিঙ্গ : পুৰুষ	JSP2189459 ফটো উপলব্ধ	711 নাম : ৰাকেশ দলে পিতাৰ নাম: ফুকন দলে ঘৰ নং : 140 বয়স : 39 লিঙ্গ : পুৰুষ	JSP2189460 ফটো উপলব্ধ
712 নাম : প্ৰকল্প টাৱ পিতাৰ নাম: মটেশ্বৰ টাৱ ঘৰ নং : 140 বয়স : 37 লিঙ্গ : পুৰুষ	RAE0071951 ফটো উপলব্ধ	713 নাম : লক্ষী দলে স্বামীৰ নাম: লীলেশ্বৰ দলে ঘৰ নং : 140 বয়স : 36 লিঙ্গ : মহিলা	JSP2189415 ফটো উপলব্ধ	714 নাম : সংগীতা দলে স্বামীৰ নাম: ৰাকেশ দলে ঘৰ নং : 180 বয়স : 30 লিঙ্গ : মহিলা	JSP0317529 ফটো উপলব্ধ
715 নাম : শিৱনাথ দলে পিতাৰ নাম: যাদু দলে ঘৰ নং : 141 বয়স : 75 লিঙ্গ : পুৰুষ	JSP2189471 ফটো উপলব্ধ	E 716 নাম : মহেন চন্দ্ৰ দলে পিতাৰ নাম: যদুৱাম দলে ঘৰ নং : 141 বয়স : 75 লিঙ্গ : পুৰুষ	JSP0724120 ফটো উপলব্ধ	717 নাম : গাদৰী দলে স্বামীৰ নাম: শিৱনাথ দলে ঘৰ নং : 141 বয়স : 67 লিঙ্গ : মহিলা	JSP2189482 ফটো উপলব্ধ
718 নাম : দৈবকী দলে স্বামীৰ নাম: মহেন চন্দ্ৰ দলে ঘৰ নং : 181 বয়স : 60 লিঙ্গ : মহিলা	JSP0720383 ফটো উপলব্ধ	719 নাম : তাৰানাথ দলে পিতাৰ নাম: শিৱনাথ দলে ঘৰ নং : 141 বয়স : 51 লিঙ্গ : পুৰুষ	JSP2189493 ফটো উপলব্ধ	720 নাম : প্ৰবীন দলে পিতাৰ নাম: মহেশ্বৰ দলে ঘৰ নং : 141 বয়স : 50 লিঙ্গ : পুৰুষ	JSP2189573 ফটো উপলব্ধ



721 নাম : জিতেন দলে পিতাৰ নাম: শিৱনাথ দলে ঘৰ নং : 141 বয়স : 49 লিঙ্গ : পুৰুষ	JSP2189517 ফটো উপলব্ধ	722 নাম : কষ্টিকা দলে স্বামীৰ নাম: জিতেন দলে ঘৰ নং : 141 বয়স : 47 লিঙ্গ : মহিলা	JSP2189595 ফটো উপলব্ধ	# 723 নাম : প্ৰেমনাথ দলে পিতাৰ নাম: শিৱনাথ দলে ঘৰ নং : 141 বয়স : 45 লিঙ্গ : পুৰুষ	JSP2189528 ফটো উপলব্ধ
724 নাম : ধনেশ্বৰ দলে পিতাৰ নাম: শিৱনাথ দলে ঘৰ নং : 141 বয়স : 43 লিঙ্গ : পুৰুষ	JSP2189539 ফটো উপলব্ধ	725 নাম : মীনা দলে স্বামীৰ নাম: তাৰানাথ দলে ঘৰ নং : 141 বয়স : 43 লিঙ্গ : মহিলা	JSP2189506 ফটো উপলব্ধ	726 নাম : যাঞ্জেচেনী দলে স্বামীৰ নাম: প্ৰবিন দলে ঘৰ নং : 141 বয়স : 43 লিঙ্গ : মহিলা	JSP2189584 ফটো উপলব্ধ
S 727 নাম : ৰূপেশ্বৰী দলে পিতাৰ নাম: শিৱনাথ দলে ঘৰ নং : 141 বয়স : 41 লিঙ্গ : মহিলা	JSP2189551 ফটো উপলব্ধ	728 নাম : চন্দ্ৰৱতী দলে স্বামীৰ নাম: ধনেশ্বৰ দলে ঘৰ নং : 141 বয়স : 40 লিঙ্গ : মহিলা	JSP2189540 ফটো উপলব্ধ	729 নাম : কুঞ্জলতা পেগু দলে স্বামীৰ নাম: প্ৰেমনাথ দলে ঘৰ নং : 141 বয়স : 38 লিঙ্গ : মহিলা	JSP2195348 ফটো উপলব্ধ
S 730 নাম : কবেৰী দলে পিতাৰ নাম: জিতেন্দ্র দলে ঘৰ নং : 181 বয়স : 28 লিঙ্গ : মহিলা	JSP0724419 ফটো উপলব্ধ	731 নাম : প্ৰিয়ংকা দলে পিতাৰ নাম: প্ৰবিন দলে ঘৰ নং : 181 বয়স : 27 লিঙ্গ : মহিলা	JSP0048389 ফটো উপলব্ধ	732 নাম : হেমামনী দলে পিতাৰ নাম: প্ৰবিন দলে ঘৰ নং : 181 বয়স : 26 লিঙ্গ : মহিলা	JSP1068030 ফটো উপলব্ধ
733 নাম : ভূপেন দলে পিতাৰ নাম: মহেন্দ্ৰ দলে ঘৰ নং : 181 বয়স : 25 লিঙ্গ : পুৰুষ	JSP1114479 ফটো উপলব্ধ	734 নাম : নিতুমনী দলে পিতাৰ নাম: মহেন দলে ঘৰ নং : 181 বয়স : 24 লিঙ্গ : মহিলা	JSP1068113 ফটো উপলব্ধ	735 নাম : সুস্মিতা দলে পিতাৰ নাম: ধনেশ্বৰ দলে ঘৰ নং : 141 বয়স : 23 লিঙ্গ : মহিলা	RAE0072041 ফটো উপলব্ধ
736 নাম : জান দলে পিতাৰ নাম: প্ৰবিন দলে ঘৰ নং : 141 বয়স : 21 লিঙ্গ : পুৰুষ	RAE0053348 ফটো উপলব্ধ	737 নাম : পূৰ্ণিলা দলে পিতাৰ নাম: মহেন চন্দ্ৰ দলে ঘৰ নং : 141 বয়স : 21 লিঙ্গ : মহিলা	RAE0068981 ফটো উপলব্ধ	738 নাম : নৱ দলে পিতাৰ নাম: মহেন চন্দ্ৰ দলে ঘৰ নং : 141 বয়স : 20 লিঙ্গ : পুৰুষ	RAE0075200 ফটো উপলব্ধ
739 নাম : অঞ্জলি দলে পিতাৰ নাম: ধনেশ্বৰ দলে ঘৰ নং : 141 বয়স : 20 লিঙ্গ : মহিলা	RAE0070102 ফটো উপলব্ধ	740 নাম : নবিন দলে পিতাৰ নাম: মহেন চন্দ্ৰ দলে ঘৰ নং : 141 বয়স : 19 লিঙ্গ : পুৰুষ	RAE0145474 ফটো উপলব্ধ	741 নাম : দয়ানন্দ দলে পিতাৰ নাম: প্ৰেমনাথ দলে ঘৰ নং : 143 বয়স : 56 লিঙ্গ : পুৰুষ	JSP2189608 ফটো উপলব্ধ
742 নাম : ৰূপালী দলে স্বামীৰ নাম: দয়ানন্দ দলে ঘৰ নং : 143 বয়স : 51 লিঙ্গ : মহিলা	JSP2189619 ফটো উপলব্ধ	743 নাম : চনিয়া দলে পিতাৰ নাম: দয়ানন্দ দলে ঘৰ নং : 183 বয়স : 22 লিঙ্গ : মহিলা	JSP1214121 ফটো উপলব্ধ	744 নাম : আটাক দলে স্বামীৰ নাম: চিদানন্দ দলে ঘৰ নং : 144 বয়স : 74 লিঙ্গ : মহিলা	JSP2189642 ফটো উপলব্ধ
745 নাম : দিলীপ দলে পিতাৰ নাম: চিদানন্দ দলে ঘৰ নং : 144 বয়স : 51 লিঙ্গ : পুৰুষ	JSP2189620 ফটো উপলব্ধ	746 নাম : পদ্মাৱতী দলে স্বামীৰ নাম: দিলীপ দলে ঘৰ নং : 144 বয়স : 45 লিঙ্গ : মহিলা	JSP2189631 ফটো উপলব্ধ	747 নাম : প্ৰনভী দলে স্বামীৰ নাম: সতিশ দলে ঘৰ নং : 188 বয়স : 36 লিঙ্গ : মহিলা	JSP0724989 ফটো উপলব্ধ
748 নাম : সতীশ দলে পিতাৰ নাম: চিদানন্দ দলে ঘৰ নং : 144 বয়স : 33 লিঙ্গ : পুৰুষ	JSP2189664 ফটো উপলব্ধ	S 749 নাম : মিনাক্ষী দলে পিতাৰ নাম: চিদানন্দ দলে ঘৰ নং : 144 বয়স : 32 লিঙ্গ : মহিলা	JSP2189675 ফটো উপলব্ধ	750 নাম : ৰাহুল দলে পিতাৰ নাম: দিলীপ দলে ঘৰ নং : 188 বয়স : 27 লিঙ্গ : পুৰুষ	JSP0720763 ফটো উপলব্ধ

751 নাম : প্ৰিয়ংকা দলে পিতাৰ নাম: দিলীপ দলে ঘৰ নং : 188 বয়স : 26 লিঙ্গ : মহিলা	JSP0724260 ফটো উপলব্ধ	752 নাম : নিত্যানন্দ দলে পিতাৰ নাম: প্ৰেমনাথ দলে ঘৰ নং : 145 বয়স : 71 লিঙ্গ : পুৰুষ	JSP2189686 ফটো উপলব্ধ	753 নাম : গুৱৰতী দলে স্বামীৰ নাম: নিত্যানন্দ দলে ঘৰ নং : 145 বয়স : 60 লিঙ্গ : মহিলা	JSP2189697 ফটো উপলব্ধ
754 নাম : পাপৰী দলে পিতাৰ নাম: নিত্যানন্দ দলে ঘৰ নং : 145 বয়স : 41 লিঙ্গ : মহিলা	JSP2189700 ফটো উপলব্ধ	755 নাম : বিনিতা দলে পিতাৰ নাম: নিত্যানন্দ দলে ঘৰ নং : 145 বয়স : 39 লিঙ্গ : মহিলা	JSP2189711 ফটো উপলব্ধ	756 নাম : মোকেশ দলে পিতাৰ নাম: নিত্যানন্দ দলে ঘৰ নং : 145 বয়স : 35 লিঙ্গ : পুৰুষ	JSP0021205 ফটো উপলব্ধ
757 নাম : ভুলানাথ দলে পিতাৰ নাম: শিৱনাথ দলে ঘৰ নং : 146 বয়স : 53 লিঙ্গ : পুৰুষ	JSP2189733 ফটো উপলব্ধ	758 নাম : জয়াৱতী দলে স্বামীৰ নাম: ভুলানাথ দলে ঘৰ নং : 146 বয়স : 45 লিঙ্গ : মহিলা	JSP2189744 ফটো উপলব্ধ	759 নাম : ৰোমী পাইত দলে স্বামীৰ নাম: গোবিন্দ দলে ঘৰ নং : 146 বয়স : 29 লিঙ্গ : মহিলা	JSP1114115 ফটো উপলব্ধ
760 নাম : বুবল দলে পিতাৰ নাম: ভোলানাথ দলে ঘৰ নং : 186 বয়স : 27 লিঙ্গ : পুৰুষ	JSP0049965 ফটো উপলব্ধ	761 নাম : গোবিন্দ দলে পিতাৰ নাম: ভোলানাথ দলে ঘৰ নং : 186 বয়স : 27 লিঙ্গ : পুৰুষ	JSP0049999 ফটো উপলব্ধ	762 নাম : নাৰায়ণ দলে পিতাৰ নাম: ভুলানাথ দলে ঘৰ নং : 186 বয়স : 27 লিঙ্গ : পুৰুষ	JSP0721548 ফটো উপলব্ধ
763 নাম : তিলেশ্বৰী চংক্ৰাং দলে পিতাৰ নাম: নাৰায়ণ দলে ঘৰ নং : 146 বয়স : 27 লিঙ্গ : মহিলা	JSP9115379 ফটো উপলব্ধ	764 নাম : মুকুত দলে পিতাৰ নাম: শঙ্কুনাথ দলে ঘৰ নং : 147 বয়স : 44 লিঙ্গ : পুৰুষ	JSP2189755 ফটো উপলব্ধ	765 নাম : নিলীমা পাইত দলে স্বামীৰ নাম: মুকুত দলে ঘৰ নং : 147 বয়স : 40 লিঙ্গ : মহিলা	JSP2189766 ফটো উপলব্ধ
766 নাম : প্ৰিয়া দলে পিতাৰ নাম: মুকুট দলে ঘৰ নং : 189 বয়স : 26 লিঙ্গ : মহিলা	JSP0724138 ফটো উপলব্ধ	767 নাম : পূৰ্ণিমা দলে পিতাৰ নাম: মুকুট দলে ঘৰ নং : 147 বয়স : 20 লিঙ্গ : মহিলা	RAE0076489 ফটো উপলব্ধ	768 নাম : জীৱনাথ টাইদ পিতাৰ নাম: ডিব্ৰুগড় টাইদ ঘৰ নং : 148 বয়স : 45 লিঙ্গ : পুৰুষ	JSP2189777 ফটো উপলব্ধ
769 নাম : স্বপ্না টাইদ স্বামীৰ নাম: জীৱনাথ টাইদ ঘৰ নং : 148 বয়স : 42 লিঙ্গ : মহিলা	JSP2189788 ফটো উপলব্ধ	770 নাম : স্নাতা টাইদ পিতাৰ নাম: জীৱনাথ টাইদ ঘৰ নং : 148 বয়স : 23 লিঙ্গ : মহিলা	RAE0076950 ফটো উপলব্ধ	771 নাম : যোগেশ দলে পিতাৰ নাম: প্ৰেমনাথ দলে ঘৰ নং : 149 বয়স : 51 লিঙ্গ : পুৰুষ	JSP2189799 ফটো উপলব্ধ
772 নাম : ধন্যদা দলে স্বামীৰ নাম: যোগেশ দলে ঘৰ নং : 149 বয়স : 44 লিঙ্গ : মহিলা	JSP2189802 ফটো উপলব্ধ	S 773 নাম : চনিতা দলে পিতাৰ নাম: যোগেশ দলে ঘৰ নং : 149 বয়স : 84 লিঙ্গ : মহিলা	JSP2189813 ফটো উপলব্ধ	774 নাম : জয়ন্ত দলে পিতাৰ নাম: যোগেশ দলে ঘৰ নং : 149 বয়স : 31 লিঙ্গ : পুৰুষ	JSP2189824 ফটো উপলব্ধ
775 নাম : ৰাকেশ দলে পিতাৰ নাম: যোগেশ দলে ঘৰ নং : 189 বয়স : 28 লিঙ্গ : পুৰুষ	JSP0321208 ফটো উপলব্ধ	776 নাম : দীপা দলে পিতাৰ নাম: যোগেশ দলে ঘৰ নং : 149 বয়স : 21 লিঙ্গ : মহিলা	RAE0072488 ফটো উপলব্ধ	777 নাম : দিপিকা দলে পিতাৰ নাম: যোগেশ দলে ঘৰ নং : 149 বয়স : 21 লিঙ্গ : মহিলা	RAE0072645 ফটো উপলব্ধ
778 নাম : দেবানন্দ দলে পিতাৰ নাম: ভগুৰাম দলে ঘৰ নং : 150 বয়স : 55 লিঙ্গ : পুৰুষ	JSP0021206 ফটো উপলব্ধ	779 নাম : বিনোদ কুমাৰ দলে পিতাৰ নাম: ভগুৰাম দলে ঘৰ নং : 150 বয়স : 49 লিঙ্গ : পুৰুষ	JSP0722397 ফটো উপলব্ধ	780 নাম : অনিতা দলে পিতাৰ নাম: দেৱানন্দ দলে ঘৰ নং : 150 বয়স : 40 লিঙ্গ : মহিলা	JSP2189846 ফটো উপলব্ধ



781 নাম : চুন দেউৰী দলে স্বামীৰ নাম: বিনোদ কুমাৰ দলে ঘৰ নং : 150 বয়স : 27 লিঙ্গ : মহিলা	RAE0046789 ফটো উপলব্ধ	782 নাম : বালেশ্বৰী পাইত স্বামীৰ নাম: কুখেশ্বৰ পাইত ঘৰ নং : 153 বয়স : 64 লিঙ্গ : মহিলা	JSP2189868 ফটো উপলব্ধ	783 নাম : গমেশ্বৰ পাইত পিতাৰ নাম: কুখেশ্বৰ পাইত ঘৰ নং : 153 বয়স : 39 লিঙ্গ : পুৰুষ	JSP2189879 ফটো উপলব্ধ
784 নাম : দিপামনি পাইট পিতাৰ নাম: কুখেশ্বৰ পাইট ঘৰ নং : 153 বয়স : 39 লিঙ্গ : মহিলা	JSP2189904 ফটো উপলব্ধ	785 নাম : পূণ্যলতা পাইত স্বামীৰ নাম: গমেশ্বৰ পাইত ঘৰ নং : 153 বয়স : 38 লিঙ্গ : মহিলা	JSP2189880 ফটো উপলব্ধ	786 নাম : গগন পাইত পিতাৰ নাম: কুখেশ্বৰ পাইত ঘৰ নং : 153 বয়স : 37 লিঙ্গ : পুৰুষ	JSP2189891 ফটো উপলব্ধ
787 নাম : কমলা পাইত স্বামীৰ নাম: গগন পাইত ঘৰ নং : 153 বয়স : 36 লিঙ্গ : মহিলা	JSP0021207 ফটো উপলব্ধ	788 নাম : কিৰণ পাইত পিতাৰ নাম: গমেশ্বৰ পাইত ঘৰ নং : 153 বয়স : 23 লিঙ্গ : পুৰুষ	RAE0077180 ফটো উপলব্ধ	789 নাম : ভাইটি পাইত পিতাৰ নাম: গমেশ্বৰ পাইত ঘৰ নং : 153 বয়স : 21 লিঙ্গ : পুৰুষ	RAE0077149 ফটো উপলব্ধ
790 নাম : দানিয়েল পাইত পিতাৰ নাম: গোবিন পাইত ঘৰ নং : 153 বয়স : 20 লিঙ্গ : পুৰুষ	RAE0226738 ফটো উপলব্ধ	791 নাম : দানিয়েল পাইত পিতাৰ নাম: গোবিন চন্দ্ৰ পাইত ঘৰ নং : 153 বয়স : 19 লিঙ্গ : পুৰুষ	RAE0186783 ফটো উপলব্ধ	792 নাম : গোবিন চন্দ্ৰ পাইত পিতাৰ নাম: তামা কুমাৰ পাইত ঘৰ নং : 158 বয়স : 45 লিঙ্গ : পুৰুষ	JSP2808835 ফটো উপলব্ধ
793 নাম : ললিতা পাইত স্বামীৰ নাম: গোবিন চন্দ্ৰ পাইত ঘৰ নং : 158 বয়স : 42 লিঙ্গ : মহিলা	JSP2808846 ফটো উপলব্ধ	794 নাম : বৃহিত পাইত পিতাৰ নাম: গোবিন চন্দ্ৰ পাইত ঘৰ নং : 158 বয়স : 26 লিঙ্গ : পুৰুষ	JSP1146646 ফটো উপলব্ধ	795 নাম : বুবল পাইত পিতাৰ নাম: গোবিন চন্দ্ৰ পাইত ঘৰ নং : 158 বয়স : 24 লিঙ্গ : পুৰুষ	JSP1093053 ফটো উপলব্ধ
796 নাম : বদী গোৱালা পিতাৰ নাম: মাতলাল গোৱালা ঘৰ নং : 155 বয়স : 50 লিঙ্গ : পুৰুষ	JSP1114180 ফটো উপলব্ধ	797 নাম : লোলী গোৱালা স্বামীৰ নাম: বদৰী গোৱালা ঘৰ নং : 155 বয়স : 40 লিঙ্গ : মহিলা	RAE0048504 ফটো উপলব্ধ	798 নাম : ৰাজ গোৱালা পিতাৰ নাম: চিকুমাৰ গোৱালা ঘৰ নং : 155 বয়স : 26 লিঙ্গ : পুৰুষ	RAE0130898 ফটো উপলব্ধ
799 নাম : পল্লবী গোৱালা পিতাৰ নাম: চিকুমাৰ গোৱালা ঘৰ নং : 155 বয়স : 22 লিঙ্গ : মহিলা	RAE0023424 ফটো উপলব্ধ	800 নাম : মঞ্জু ছেত্ৰী স্বামীৰ নাম: লাল বাহাদুৰ ছেত্ৰী ঘৰ নং : 224 বয়স : 41 লিঙ্গ : মহিলা	RAE0160861 ফটো উপলব্ধ	801 নাম : অনিতা ছেত্ৰী স্বামীৰ নাম: পবন কুমাৰ ছেত্ৰী ঘৰ নং : 228 বয়স : 26 লিঙ্গ : মহিলা	JSP0581843 ফটো উপলব্ধ
802 নাম : ভীমলা ছেত্ৰী পিতাৰ নাম: লাল বাহাদুৰ ছেত্ৰী ঘৰ নং : 224 বয়স : 22 লিঙ্গ : মহিলা	RAE0163972 ফটো উপলব্ধ	803 নাম : মনিকান্ত পেণ্ড পিতাৰ নাম: ধনীৰম পেণ্ড ঘৰ নং : 226 বয়স : 64 লিঙ্গ : পুৰুষ	HNF3440253 ফটো উপলব্ধ	804 নাম : ঋতিকাৰি পেণ্ড পিতাৰ নাম: মনি কান্ত পেণ্ড ঘৰ নং : 226 বয়স : 20 লিঙ্গ : পুৰুষ	RAE0175679 ফটো উপলব্ধ
S 805 নাম : ঋতিকা মনি পেণ্ড পিতাৰ নাম: মনিকান্ত পেণ্ড ঘৰ নং : 226 বয়স : 20 লিঙ্গ : পুৰুষ	RAE0229831 ফটো উপলব্ধ	806 নাম : পুষ্পা বড়ি স্বামীৰ নাম: ইন্দ্ৰ বড়ি ঘৰ নং : 301 বয়স : 41 লিঙ্গ : মহিলা	JSP0352849 ফটো উপলব্ধ	807 নাম : জাসীন বড়ি পিতাৰ নাম: ইন্দ্ৰ কুমাৰ বড়ি ঘৰ নং : 301 বয়স : 22 লিঙ্গ : মহিলা	RAE0102947 ফটো উপলব্ধ
808 নাম : কনকলতা লাগাছু স্বামীৰ নাম: উমেশ লাগাছু ঘৰ নং : 308 বয়স : 33 লিঙ্গ : মহিলা	JSP9060625 ফটো উপলব্ধ	809 নাম : উমেশ লাগাছু পিতাৰ নাম: ঘন কান্ত লাগাছু ঘৰ নং : 308 বয়স : 32 লিঙ্গ : পুৰুষ	JSP9060641 ফটো উপলব্ধ	810 নাম : অষ্টমী নৰহ দলে স্বামীৰ নাম: নমল দলে ঘৰ নং : 309 বয়স : 23 লিঙ্গ : মহিলা	JSP9099060 ফটো উপলব্ধ



811 নাম : নোমল দলে পিতাৰ নাম: পদোশ্বৰ দলে ঘৰ নং : 309 বয়স : 22 লিঙ্গ : পুৰুষ	RAE0072231 ফটো উপলব্ধ	812 নাম : ঘন কুমাৰী পাইত পিতাৰ নাম: গৌতম পাইত ঘৰ নং : 310 বয়স : 25 লিঙ্গ : মহিলা	RAE0069757 ফটো উপলব্ধ	813 নাম : মনিশা পাইত পিতাৰ নাম: গৌতম পাইত ঘৰ নং : 310 বয়স : 22 লিঙ্গ : মহিলা	RAE0069807 ফটো উপলব্ধ
814 নাম : দিলীপ দলে পিতাৰ নাম: তাৰাচন দলে ঘৰ নং : 311 বয়স : 52 লিঙ্গ : পুৰুষ	JSP2808404 ফটো উপলব্ধ	815 নাম : দেৱী দলে স্বামীৰ নাম: দিলীপ দলে ঘৰ নং : 311 বয়স : 50 লিঙ্গ : মহিলা	JSP2808415 ফটো উপলব্ধ	816 নাম : লিচিমাই দলে স্বামীৰ নাম: যুগল দলে ঘৰ নং : 311 বয়স : 29 লিঙ্গ : মহিলা	RAE0069575 ফটো উপলব্ধ
817 নাম : যুগল দলে পিতাৰ নাম: দিলীপ দলে ঘৰ নং : 311 বয়স : 28 লিঙ্গ : পুৰুষ	JSP0153478 ফটো উপলব্ধ	818 নাম : জানমনি দলে পিতাৰ নাম: দিলীপ দলে ঘৰ নং : 311 বয়স : 19 লিঙ্গ : মহিলা	RAE0194902 ফটো উপলব্ধ	819 নাম : বিশ্বজিৎ পাইত পিতাৰ নাম: উমেশ পাইত ঘৰ নং : 312 বয়স : 21 লিঙ্গ : পুৰুষ	RAE0043992 ফটো উপলব্ধ
820 নাম : মাইকেল পাইত পিতাৰ নাম: হেমন্তজিত পাইত ঘৰ নং : 313 বয়স : 24 লিঙ্গ : পুৰুষ	RAE0042879 ফটো উপলব্ধ	821 নাম : মনিষা পাইত পিতাৰ নাম: হেমন্তজিত পাইত ঘৰ নং : 313 বয়স : 22 লিঙ্গ : মহিলা	RAE0044297 ফটো উপলব্ধ	822 নাম : অমৰ ভূঞা পিতাৰ নাম: পবিত্ৰ ভূঞা ঘৰ নং : 314 বয়স : 27 লিঙ্গ : পুৰুষ	RAE0042192 ফটো উপলব্ধ
823 নাম : মিন্টু পাংগীং পিতাৰ নাম: মানিক পাংগীং ঘৰ নং : 315 বয়স : 50 লিঙ্গ : পুৰুষ	DWM2386541 ফটো উপলব্ধ	824 নাম : দীপালী বড়ি পাংগীং স্বামীৰ নাম: মিন্টু পাংগীং ঘৰ নং : 315 বয়স : 38 লিঙ্গ : মহিলা	DWM3129863 ফটো উপলব্ধ	825 নাম : বাবা দলে পিতাৰ নাম: দুৰ্গা দলে ঘৰ নং : 316 বয়স : 37 লিঙ্গ : পুৰুষ	JSP2807207 ফটো উপলব্ধ
826 নাম : যোগলতা দলে স্বামীৰ নাম: বাবা দলে ঘৰ নং : 316 বয়স : 27 লিঙ্গ : মহিলা	JSP0489328 ফটো উপলব্ধ	827 নাম : বিকী সিং পিতাৰ নাম: ফুলিয়া সিং ঘৰ নং : 317 বয়স : 29 লিঙ্গ : পুৰুষ	JSP0467431 ফটো উপলব্ধ	# 828 নাম : গীতাজুলী দেবি স্বামীৰ নাম: বিকী সিং ঘৰ নং : 317 বয়স : 29 লিঙ্গ : মহিলা	JSP0467753 ফটো উপলব্ধ
829 নাম : দীপেন দলে পিতাৰ নাম: কুলাফুকন দলে ঘৰ নং : 318 বয়স : 46 লিঙ্গ : পুৰুষ	JSP4938356 ফটো উপলব্ধ	830 নাম : উয়েশমা পেণ্ড দলে স্বামীৰ নাম: দীপেন দলে ঘৰ নং : 318 বয়স : 40 লিঙ্গ : মহিলা	JSP4950382 ফটো উপলব্ধ	S 831 নাম : বিৰেন ৰাজবংশী পিতাৰ নাম: পুঞ্জান ৰাজবংশী ঘৰ নং : 321 বয়স : 66 লিঙ্গ : পুৰুষ	JSP2828708 ফটো উপলব্ধ
S 832 নাম : নয়নতৰা ৰাজবংশী স্বামীৰ নাম: বিৰেন ৰাজবংশী ঘৰ নং : 321 বয়স : 60 লিঙ্গ : মহিলা	JSP2828719 ফটো উপলব্ধ	S 833 নাম : পানডব ৰাজবংশী পিতাৰ নাম: বিৰেন ৰাজবংশী ঘৰ নং : 321 বয়স : 82 লিঙ্গ : পুৰুষ	JSP0497248 ফটো উপলব্ধ	834 নাম : ৰিতু মিত্ৰি ৰাজবংশী স্বামীৰ নাম: পাণ্ডব ৰাজবংশী ঘৰ নং : 321 বয়স : 23 লিঙ্গ : মহিলা	RAE0129585 ফটো উপলব্ধ
835 নাম : লক্ষন ৰাজবংশী পিতাৰ নাম: মনমোহন ৰাজবংশী ঘৰ নং : 323 বয়স : 55 লিঙ্গ : পুৰুষ	JSP1461569 ফটো উপলব্ধ	836 নাম : মমতা ৰাজবংশী স্বামীৰ নাম: লক্ষন ৰাজবংশী ঘৰ নং : 323 বয়স : 49 লিঙ্গ : মহিলা	JSP1461570 ফটো উপলব্ধ	837 নাম : অনন্ত ৰাজবংশী পিতাৰ নাম: লক্ষন ৰাজবংশী ঘৰ নং : 323 বয়স : 29 লিঙ্গ : পুৰুষ	JSP7285869 ফটো উপলব্ধ
838 নাম : লক্ষী ৰাজবংশী স্বামীৰ নাম: অনন্ত ৰাজবংশী ঘৰ নং : 323 বয়স : 25 লিঙ্গ : মহিলা	JSP7286263 ফটো উপলব্ধ	S 839 নাম : বিশ্ববতী পাইত ৰাজবংশী স্বামীৰ নাম: নিৰঞ্জন ৰাজবংশী ঘৰ নং : 324 বয়স : 22 লিঙ্গ : মহিলা	RAE0131268 ফটো উপলব্ধ	840 নাম : ভীম ৰাজবংশী পিতাৰ নাম: হৰি কৃষ্ণ ৰাজবংশী ঘৰ নং : 325 বয়স : 23 লিঙ্গ : পুৰুষ	RAE0133397 ফটো উপলব্ধ



841 নাম : অলকা ৰাজবংশী স্বামীৰ নাম: জৰু ৰাজবংশী ঘৰ নং : 326 বয়স : 44 লিঙ্গ : মহিলা	JSP2827261 ফটো উপলব্ধ	842 নাম : সঞ্জিত ৰাজবংশী পিতাৰ নাম: জৰু ৰাজবংশী ঘৰ নং : 326 বয়স : 25 লিঙ্গ : পুৰুষ	JSP9125774 ফটো উপলব্ধ	843 নাম : পানজিত ৰাজবংশী পিতাৰ নাম: জৰু ৰাজবংশী ঘৰ নং : 326 বয়স : 22 লিঙ্গ : পুৰুষ	RAE0133413 ফটো উপলব্ধ
844 নাম : মানিক ৰাজবংশী পিতাৰ নাম: দীননাথ ৰাজবংশী ঘৰ নং : 327 বয়স : 43 লিঙ্গ : পুৰুষ	RAE0140459 ফটো উপলব্ধ	845 নাম : ললিতা ৰাজবংশী স্বামীৰ নাম: মানিক ৰাজবংশী ঘৰ নং : 327 বয়স : 34 লিঙ্গ : মহিলা	JSP1950465 ফটো উপলব্ধ	846 নাম : প্রতিমা ৰায় ৰাজবংশী স্বামীৰ নাম: আৰন ৰাজবংশী ঘৰ নং : 327 বয়স : 19 লিঙ্গ : মহিলা	RAE0133645 ফটো উপলব্ধ
847 নাম : পাণ্ডৱ ৰাজবংশী পিতাৰ নাম: ঘাটু ৰাজবংশী ঘৰ নং : 327 বয়স : 19 লিঙ্গ : পুৰুষ	RAE0133728 ফটো উপলব্ধ	848 নাম : বাবুলাল বাৰৈ পিতাৰ নাম: যোগেন্দ্ৰ বাৰৈ ঘৰ নং : 328 বয়স : 41 লিঙ্গ : পুৰুষ	JSP1618220 ফটো উপলব্ধ	849 নাম : অন বাটৈ স্বামীৰ নাম: বাবুলাল বাটৈ ঘৰ নং : 328 বয়স : 35 লিঙ্গ : মহিলা	JSP0685883 ফটো উপলব্ধ
850 নাম : প্ৰানকৃষ্ণ মালো পিতাৰ নাম: জুবান মালো ঘৰ নং : 329 বয়স : 74 লিঙ্গ : পুৰুষ	JSP2827205 ফটো উপলব্ধ	851 নাম : অনিতা মালো স্বামীৰ নাম: প্ৰানকৃষ্ণ মালো ঘৰ নং : 329 বয়স : 68 লিঙ্গ : মহিলা	JSP2827216 ফটো উপলব্ধ	852 নাম : দীনেশ মালো পিতাৰ নাম: প্ৰানকৃষ্ণ মালো ঘৰ নং : 329 বয়স : 30 লিঙ্গ : পুৰুষ	JSP2832000 ফটো উপলব্ধ
853 নাম : শ্যাম মালো পিতাৰ নাম: প্ৰানকৃষ্ণ মালো ঘৰ নং : 329 বয়স : 27 লিঙ্গ : পুৰুষ	JSP0315887 ফটো উপলব্ধ	854 নাম : ৰাম মালো পিতাৰ নাম: প্ৰান কৃষ্ণ মালো ঘৰ নং : 329 বয়স : 26 লিঙ্গ : পুৰুষ	JSP0386862 ফটো উপলব্ধ	855 নাম : গংগা মণ্ডল মালো স্বামীৰ নাম: শ্যাম মালো ঘৰ নং : 329 বয়স : 19 লিঙ্গ : মহিলা	RAE0140145 ফটো উপলব্ধ
856 নাম : লক্ষন ৰাজবংশী পিতাৰ নাম: চিৰাস ৰাজবংশী ঘৰ নং : 330 বয়স : 54 লিঙ্গ : পুৰুষ	JSP1477118 ফটো উপলব্ধ	857 নাম : কমলা ৰাজবংশী স্বামীৰ নাম: লক্ষন ৰাজবংশী ঘৰ নং : 330 বয়স : 49 লিঙ্গ : মহিলা	JSP1477129 ফটো উপলব্ধ	S2 858 নাম : মদন কুমাৰ ৰাজবংশী পিতাৰ নাম: লক্ষন ৰাজবংশী ঘৰ নং : 330 বয়স : 30 লিঙ্গ : পুৰুষ	JSP0537407 ফটো উপলব্ধ
S2 859 নাম : নিহা শাহ ৰাজবংশী স্বামীৰ নাম: মদন কুমাৰ ৰাজবংশী ঘৰ নং : 330 বয়স : 24 লিঙ্গ : মহিলা	JSP1153220 ফটো উপলব্ধ	S 860 নাম : অচানি ৰাজবংশী স্বামীৰ নাম: মঙ্গল বৰ্মন ঘৰ নং : 330 বয়স : 24 লিঙ্গ : মহিলা	RAE0144642 ফটো উপলব্ধ	S2 861 নাম : অজীত ৰাজবংশী পিতাৰ নাম: লক্ষন ৰাজবংশী ঘৰ নং : 330 বয়স : 24 লিঙ্গ : পুৰুষ	JSP1153345 ফটো উপলব্ধ
862 নাম : পৰিমল বৈশ্য পিতাৰ নাম: নিপেন বৈশ্য ঘৰ নং : 331 বয়স : 34 লিঙ্গ : পুৰুষ	JSP1546425 ফটো উপলব্ধ	863 নাম : ফুলমালা বিশ্বাস বৈশ্য স্বামীৰ নাম: পৰিমল বৈশ্য ঘৰ নং : 331 বয়স : 28 লিঙ্গ : মহিলা	JSP1193085 ফটো উপলব্ধ	S 864 নাম : খুচিমোহন ৰাজবংশী পিতাৰ নাম: কাতিক ৰাজবংশী ঘৰ নং : 332 বয়স : 49 লিঙ্গ : পুৰুষ	JSP2829518 ফটো উপলব্ধ
S 865 নাম : কৌশল্যা ৰাজবংশী স্বামীৰ নাম: খুচিমোহন ৰাজবংশী ঘৰ নং : 332 বয়স : 44 লিঙ্গ : মহিলা	JSP2829529 ফটো উপলব্ধ	S 866 নাম : ধনীৰাম ৰাজবংশী পিতাৰ নাম: খুচিমোহন ৰাজবংশী ঘৰ নং : 332 বয়স : 25 লিঙ্গ : পুৰুষ	JSP1203496 ফটো উপলব্ধ	S 867 নাম : ননিৰাম ৰাজবংশী পিতাৰ নাম: খুচিমোহন ৰাজবংশী ঘৰ নং : 332 বয়স : 24 লিঙ্গ : পুৰুষ	JSP1201961 ফটো উপলব্ধ
S 868 নাম : জয়ন্ত ৰাজবংশী পিতাৰ নাম: খুচিমোহন ৰাজবংশী ঘৰ নং : 332 বয়স : 20 লিঙ্গ : পুৰুষ	RAE0139774 ফটো উপলব্ধ	869 নাম : শান্তি ৰাজবংশী পিতাৰ নাম: শচীন্দ্ৰ ৰাজবংশী ঘৰ নং : 333 বয়স : 55 লিঙ্গ : পুৰুষ	JSP1490353 ফটো উপলব্ধ	870 নাম : গয়া ৰাজবংশী স্বামীৰ নাম: শান্তি ৰাজবংশী ঘৰ নং : 333 বয়স : 42 লিঙ্গ : মহিলা	JSP1490364 ফটো উপলব্ধ



871	RAE0139816	ফটো উপলব্ধ	872	JSP1492042	ফটো উপলব্ধ	873	RAE0181164	ফটো উপলব্ধ
নাম : সুকুমাৰ ৰাজবংশী পিতাৰ নাম: শান্তি ৰাজবংশী ঘৰ নং : 333 বয়স : 19 লিঙ্গ : পুৰুষ			নাম : হৰি ৰাজবংশী পিতাৰ নাম: বলাই ৰাজবংশী ঘৰ নং : 334 বয়স : 51 লিঙ্গ : পুৰুষ			নাম : নৰেন্দ্ৰ ৰাজবংশী পিতাৰ নাম: হৰি ৰাজবংশী ঘৰ নং : 334 বয়স : 19 লিঙ্গ : পুৰুষ		
874	JSP7314248	ফটো উপলব্ধ	875	JSP1116680	ফটো উপলব্ধ	876	JSP1487101	ফটো উপলব্ধ
নাম : হৰেন ৰাজবংশী পিতাৰ নাম: হৰি ৰাজবংশী ঘৰ নং : 335 বয়স : 25 লিঙ্গ : পুৰুষ			নাম : জেৰিপা গগৈ ৰাজবংশী স্বামীৰ নাম: হৰেন ৰাজবংশী ঘৰ নং : 335 বয়স : 24 লিঙ্গ : মহিলা			নাম : মৰন দাস পিতাৰ নাম: নিদু দাস ঘৰ নং : 336 বয়স : 61 লিঙ্গ : পুৰুষ		
877	JSP1494264	ফটো উপলব্ধ	878	JSP0518258	ফটো উপলব্ধ	879	JSP0518548	ফটো উপলব্ধ
নাম : সন্তুস দাস পিতাৰ নাম: মৰন দাস ঘৰ নং : 336 বয়স : 34 লিঙ্গ : পুৰুষ			নাম : সতীশ দাস পিতাৰ নাম: মৰন দাস ঘৰ নং : 336 বয়স : 30 লিঙ্গ : পুৰুষ			নাম : শেফালী দাস স্বামীৰ নাম: সন্তোষ দাস ঘৰ নং : 336 বয়স : 28 লিঙ্গ : মহিলা		
880	JSP1201631	ফটো উপলব্ধ	881	JSP1150788	ফটো উপলব্ধ	882	DWM0309997	ফটো উপলব্ধ
নাম : মনসা দাস স্বামীৰ নাম: সতীশ দাস ঘৰ নং : 336 বয়স : 23 লিঙ্গ : মহিলা			নাম : পৰিমল দাস পিতাৰ নাম: মৰন দাস ঘৰ নং : 336 বয়স : 23 লিঙ্গ : পুৰুষ			নাম : উত্তম অধিকাৰী পিতাৰ নাম: উমেশ অধিকাৰী ঘৰ নং : 338 বয়স : 38 লিঙ্গ : পুৰুষ		
883	DWM0296012	ফটো উপলব্ধ	884	RAE0141051	ফটো উপলব্ধ	885	JSP1451305	ফটো উপলব্ধ
নাম : ফুলতৰা অধিকাৰী স্বামীৰ নাম: উত্তম অধিকাৰী ঘৰ নং : 338 বয়স : 33 লিঙ্গ : মহিলা			নাম : উজ্জ্বলা বিশ্বাস স্বামীৰ নাম: কাৰ্তিক বিশ্বাস ঘৰ নং : 340 বয়স : 23 লিঙ্গ : মহিলা			নাম : ধনী ৰাজবংশী পিতাৰ নাম: খগেন ৰাজবংশী ঘৰ নং : 342 বয়স : 64 লিঙ্গ : পুৰুষ		
886	JSP1451316	ফটো উপলব্ধ	887	JSP3302064	ফটো উপলব্ধ	888	JSP1453403	ফটো উপলব্ধ
নাম : নমুনা ৰাজবংশী স্বামীৰ নাম: ধনী ৰাজবংশী ঘৰ নং : 342 বয়স : 59 লিঙ্গ : মহিলা			নাম : প্ৰল্লাদ ৰাজবংশী পিতাৰ নাম: ধনী ৰাজবংশী ঘৰ নং : 342 বয়স : 39 লিঙ্গ : পুৰুষ			নাম : দুৰ্লভ ৰাজবংশী পিতাৰ নাম: ধনী ৰাজবংশী ঘৰ নং : 342 বয়স : 29 লিঙ্গ : পুৰুষ		
889	JSP9059403	ফটো উপলব্ধ	890	RAE0137240	ফটো উপলব্ধ	891	RAE0137232	ফটো উপলব্ধ
নাম : কামনা স্মোষ ৰাজবংশী স্বামীৰ নাম: দুৰ্লভ ৰাজবংশী ঘৰ নং : 342 বয়স : 27 লিঙ্গ : মহিলা			নাম : নিত্যা ৰাজবংশী পিতাৰ নাম: গনেশ ৰাজবংশী ঘৰ নং : 343 বয়স : 21 লিঙ্গ : পুৰুষ			নাম : চুমি ৰাজবংশী স্বামীৰ নাম: নিত্যা ৰাজবংশী ঘৰ নং : 343 বয়স : 19 লিঙ্গ : মহিলা		
892	JSP0471953	ফটো উপলব্ধ	893	JSP0388041	ফটো উপলব্ধ	894	RAE0149799	ফটো উপলব্ধ
নাম : গবিন্দ শ্বালুদাস পিতাৰ নাম: মীনু মলদাস ঘৰ নং : 345 বয়স : 44 লিঙ্গ : পুৰুষ			নাম : জ্যোতা মালা দাস স্বামীৰ নাম: গোবিন্দ মালা দাস ঘৰ নং : 345 বয়স : 30 লিঙ্গ : মহিলা			নাম : বিষ্ণু মালা দাস পিতাৰ নাম: গোবিন্দমালা দাস ঘৰ নং : 345 বয়স : 21 লিঙ্গ : পুৰুষ		
895	JSP3440833	ফটো উপলব্ধ	896	DWM2240611	ফটো উপলব্ধ			
নাম : নবীন চন্দ্ৰ দামালা পিতাৰ নাম: ইন্দ্ৰ দামালা ঘৰ নং : 347 বয়স : 32 লিঙ্গ : পুৰুষ			নাম : ৰুবি বৰা মাতৃৰ নাম: দানেশ্বৰ বৰা ঘৰ নং : 347 বয়স : 31 লিঙ্গ : মহিলা					



<p>897 1 RAE0241646</p> <p>নাম : মমিতা গড নায়ক স্বামীৰ নাম : শিৰী নায়ক ঘৰ নং : 35 বয়স : 18 লিঙ্গ : মহিলা</p> <p>ফটো উপলব্ধ</p>	<p>898 1 RAE0241687</p> <p>নাম : খীৰিশ টায়ে পিতাৰ নাম : হৰি কান্ত টায়ে ঘৰ নং : 81 বয়স : 18 লিঙ্গ : পুৰুষ</p> <p>ফটো উপলব্ধ</p>	<p>899 1 RAE0244731</p> <p>নাম : পিংকী দিহিঙীয়া পিতাৰ নাম : লুহিত দিহিঙীয়া ঘৰ নং : 60 বয়স : 18 লিঙ্গ : মহিলা</p> <p>ফটো উপলব্ধ</p>
<p>900 1 RAE0244814</p> <p>নাম : তিলেন দলে পিতাৰ নাম : জিতেন দলে ঘৰ নং : 141 বয়স : 18 লিঙ্গ : পুৰুষ</p> <p>ফটো উপলব্ধ</p>	<p>901 1 RAE0244871</p> <p>নাম : মধুস্মিতা দলে পিতাৰ নাম : যোগানন্দ দলে ঘৰ নং : 114 বয়স : 18 লিঙ্গ : মহিলা</p> <p>ফটো উপলব্ধ</p>	<p>902 1 RAE0246074</p> <p>নাম : দেবজিত টায়ে পিতাৰ নাম : হৰি কান্ত টায়ে ঘৰ নং : 90 বয়স : 22 লিঙ্গ : পুৰুষ</p> <p>ফটো উপলব্ধ</p>
<p>903 1 RAE0246223</p> <p>নাম : তুলসী গঞ্জ পিতাৰ নাম : জগনাথ গঞ্জ ঘৰ নং : 72 বয়স : 18 লিঙ্গ : পুৰুষ</p> <p>ফটো উপলব্ধ</p>	<p>904 1 RAE0246629</p> <p>নাম : সুনীমা নায়ক পিতাৰ নাম : চাবাল নায়ক ঘৰ নং : 34 বয়স : 21 লিঙ্গ : মহিলা</p> <p>ফটো উপলব্ধ</p>	<p>905 1 RAE0252189</p> <p>নাম : জ্যোতি দলে পেণ্ড স্বামীৰ নাম : চন্দ্ৰ কান্ত পেণ্ড ঘৰ নং : 92 বয়স : 21 লিঙ্গ : মহিলা</p> <p>ফটো উপলব্ধ</p>
<p>906 1 RAE0252395</p> <p>নাম : লোকপ্ৰিয়ু পাইত পিতাৰ নাম : গান্তিৰাম পাইত ঘৰ নং : 22 বয়স : 19 লিঙ্গ : পুৰুষ</p> <p>ফটো উপলব্ধ</p>	<p>907 1 HNF3440264</p> <p>নাম : স্বৰ্ণলতা পেণ্ড স্বামীৰ নাম : মানিকান্ত পেণ্ড ঘৰ নং : 226 বয়স : 42 লিঙ্গ : মহিলা</p> <p>ফটো উপলব্ধ</p>	<p>908 1 JSP2808573</p> <p>নাম : কিশোৰ পাইত পিতাৰ নাম : বিমলা পাইত ঘৰ নং : 125 বয়স : 46 লিঙ্গ : পুৰুষ</p> <p>ফটো উপলব্ধ</p>
<p>909 1 JSP2808584</p> <p>নাম : কান্তেশ্বৰী পাইট স্বামীৰ নাম : কিশোৰ পাইট ঘৰ নং : 125 বয়স : 43 লিঙ্গ : মহিলা</p> <p>ফটো উপলব্ধ</p>	<p>910 1 RAE0259416</p> <p>নাম : বিশ্বজিত নায়ক পিতাৰ নাম : চাবাল নায়ক ঘৰ নং : 34 বয়স : 27 লিঙ্গ : পুৰুষ</p> <p>ফটো উপলব্ধ</p>	<p>911 1 RAE0262832</p> <p>নাম : ধ্ৰুব টায়ে মাতৃৰ নাম : হেমলতা টায়ে ঘৰ নং : 11 বয়স : 18 লিঙ্গ : পুৰুষ</p> <p>ফটো উপলব্ধ</p>
<p>912 1 RAE0265520</p> <p>নাম : পূৰ্ণিমা মেদক পিতাৰ নাম : লিলেশ্বৰ দলে ঘৰ নং : 140 বয়স : 18 লিঙ্গ : মহিলা</p> <p>ফটো উপলব্ধ</p>	<p>913 1 RAE0272773</p> <p>নাম : দেউবৰ দলে মাতৃৰ নাম : মান্যৱতী দলে ঘৰ নং : 138 বয়স : 19 লিঙ্গ : পুৰুষ</p> <p>ফটো উপলব্ধ</p>	<p>914 1 RAE0273706</p> <p>নাম : অনীল দলে মাতৃৰ নাম : মান্যৱতী দলে ঘৰ নং : 138 বয়স : 27 লিঙ্গ : পুৰুষ</p> <p>ফটো উপলব্ধ</p>

915	1	RAE0281808
নাম : শুভাৰাণী দলে পিতাৰ নাম: তাৰানাথ দলে ঘৰ নং : 141 বয়স : 18 লিঙ্গ : মহিলা		ফটো উপলব্ধ

916	1	RAE0282632
নাম : ভাৰত দলে মাতৃৰ নাম: ৰিংকু দলে ঘৰ নং : 107 বয়স : 18 লিঙ্গ : পুৰুষ		ফটো উপলব্ধ

## ভোটাৰৰ সাৰাংশ

## A) ভোটাৰৰ সংখ্যা

	তালিকাৰ প্ৰকাৰ	তালিকাৰ চিনাক্তকৰণ	ভোটাৰৰ সংখ্যা							
			পুৰুষ	মহিলা	৩য় লিঙ্গ	মুঠ				
I	মূল তালিকা	মূল তালিকা	বিশেষ সংশোধন, 2026 চনৰ পূৰ্বৰ 2025 চনৰ মূল তালিকাৰ লগত থকা সংযোজন সমূহ একত্ৰিতকৰন কৰা তালিকা।				430	466	0	896
II	যোগ তালিকা	পৰিপূৰক 1	বিশেষ সংক্ষিপ্ত সংশোধন, 2026				10	8	0	18
		পৰিপূৰক 2	অনবিচ্ছিন্ন সংশোধন 2026				1	1	0	2
			মুঠ				11	9	0	20
III	বিয়োজন তালিকা	পৰিপূৰক 1	বিশেষ সংক্ষিপ্ত সংশোধন, 2026				14	29	0	43
		পৰিপূৰক 2	অনবিচ্ছিন্ন সংশোধন 2026				2	1	0	3
			মুঠ				16	30	0	46
IV	লিংগ ক্ষেত্ৰত পৰিবৰ্তনৰ বাবে পাৰ্থক্য					0	0	0	0	
এই সংশোধনৰ পিছত ভোটাৰ তালিকাত ভোটাৰৰ মুঠ সংখ্যা (I+II-III+IV)						425	445	0	870	

## B) শুধৰনীৰ সংখ্যা

তালিকাৰ প্ৰকাৰ	তালিকাৰ চিনাক্তকৰণ	শুধৰনীৰ সংখ্যা
পৰিপূৰক 1	বিশেষ সংক্ষিপ্ত সংশোধন, 2026	6
পৰিপূৰক 2	অনবিচ্ছিন্ন সংশোধন 2026	0
	মুঠ	6

নিৰ্বাচক পঞ্জীয়ন বিষয়াৰ স্বাক্ষৰ

E-মৃত, S-স্থানান্তৰিত/ বাসস্থান পৰিবৰ্তন, R-প্ৰতিলিপি, M-নিখোজ, Q-অযোগ্য