



ভোটাৰ তালিকা 2026 S03 অসম

বিধানসভা সমষ্টিৰ নম্বৰ, নাম আৰু সংৰক্ষণৰ স্থিতি : 80 - জোনাই (অনুসূচিত জনজাতি)		খণ্ড নং : 240																			
এই বিধানসভা সমষ্টিত কোন সংসদীয় সমষ্টিৰ অন্তৰ্গত তাৰ নম্বৰ, নাম আৰু সংৰক্ষণ স্থিতি : 12 - লক্ষীমপুৰ (সাধাৰণ)																					
1. সংশোধনৰ বিৱৰণ																					
সংশোধনৰ বছৰ	2026	তালিকাৰ চিনাক্তকৰণ																			
ভিত্তি তাৰিখ	01-04-2026	বিশেষ সংশোধন, 2026 চনৰ পূৰ্বৰ 2025 চনৰ মূল তালিকাৰ লগত থকা সংযোজন সমূহ একত্ৰিতকৰণ কৰা তালিকা।																			
সংশোধনৰ প্ৰকাৰ	বিশেষ সংশোধন 2026																				
প্ৰকাশনৰ তাৰিখ	23-03-2026																				
2. খণ্ড আৰু ভোটগ্ৰহন কেন্দ্ৰৰ বিৱৰণ																					
খণ্ডৰ অন্তৰ্গত এলেকা সমূহৰ নম্বৰ আৰু নাম																					
1-কুলামুৱা মিছিং অংশ	<table border="1" style="width: 100%; border-collapse: collapse;"> <tr> <td>মূল চহৰ/গাওঁ</td> <td>: কুলামুৱা মিছিং</td> </tr> <tr> <td>ৱাৰ্ড নং</td> <td>:</td> </tr> <tr> <td>ডাকঘৰ</td> <td>: অকাজান বৰমুৰীয়া</td> </tr> <tr> <td>পুলিচ থানা</td> <td>: চিলাপথাৰ</td> </tr> <tr> <td>ব্লক</td> <td>: চিচিবৰগাওঁ</td> </tr> <tr> <td>ৰাজহ চক্ৰ</td> <td>: চিচিবৰগাওঁ</td> </tr> <tr> <td>জিলা</td> <td>: ধেমাজি</td> </tr> <tr> <td>পিনকোড</td> <td>: 787059</td> </tr> </table>					মূল চহৰ/গাওঁ	: কুলামুৱা মিছিং	ৱাৰ্ড নং	:	ডাকঘৰ	: অকাজান বৰমুৰীয়া	পুলিচ থানা	: চিলাপথাৰ	ব্লক	: চিচিবৰগাওঁ	ৰাজহ চক্ৰ	: চিচিবৰগাওঁ	জিলা	: ধেমাজি	পিনকোড	: 787059
মূল চহৰ/গাওঁ	: কুলামুৱা মিছিং																				
ৱাৰ্ড নং	:																				
ডাকঘৰ	: অকাজান বৰমুৰীয়া																				
পুলিচ থানা	: চিলাপথাৰ																				
ব্লক	: চিচিবৰগাওঁ																				
ৰাজহ চক্ৰ	: চিচিবৰগাওঁ																				
জিলা	: ধেমাজি																				
পিনকোড	: 787059																				
3. ভোটগ্ৰহন কেন্দ্ৰৰ বিৱৰণ																					
ভোটগ্ৰহন কেন্দ্ৰৰ নম্বৰ আৰু নাম :	ভোটগ্ৰহন কেন্দ্ৰৰ প্ৰকাৰ (পুৰুষ/মহিলা/সাধাৰণ)		সাধাৰণ																		
240 - কুলামুৱা হাই স্কুল ৰুম নং ২	খণ্ডৰ অন্তৰ্গত সহায়ক ভোটগ্ৰহন কেন্দ্ৰৰ সংখ্যা :		0																		
ভোটগ্ৰহন কেন্দ্ৰৰ ঠিকনা :	কুলামুৱা হাই স্কুল, ৰুম নং ২, কুলামুৱা মিছিং																				
4. ভোটাৰৰ সংখ্যা																					
আৰম্ভনি ক্ৰমিক নং	শেষ ক্ৰমিক নং	মুঠ ভোটাৰ																			
		পুৰুষ	মহিলা	৩য় লিঙ্গ	মুঠ																
1	773	370	381	0	751																

নিৰ্বাচক পঞ্জীয়ন বিষয়াৰ স্বাক্ষৰ

Nazri Naksha



Google Map View

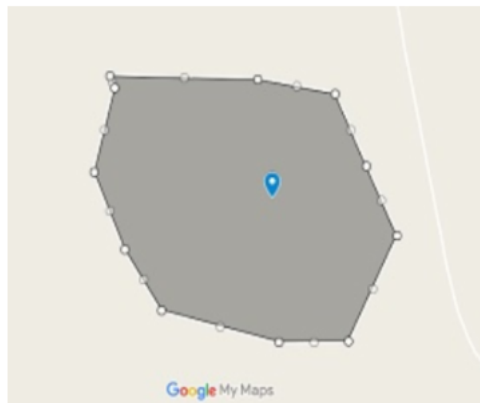

Polling Station Building Front View



ভোটগ্ৰহন কেন্দ্ৰৰ সন্মুখৰ দৃশ্য



Cad View

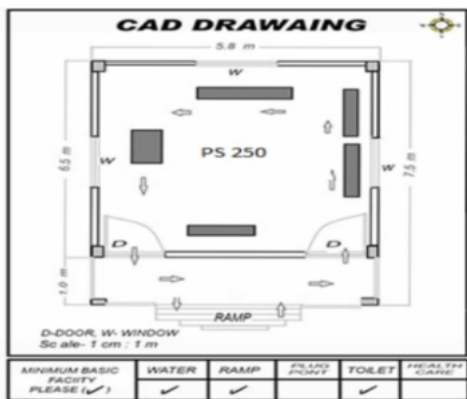

Key MAP View

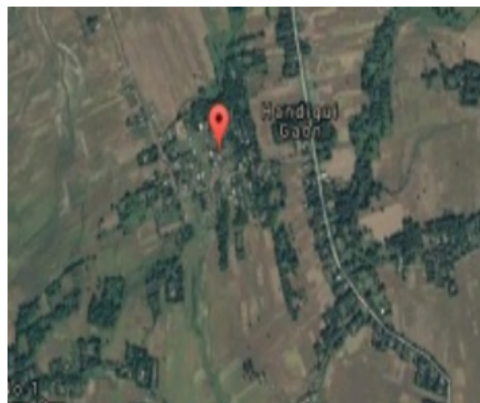



1 নাম : ৰাজীৱ ছেত্ৰী পিতাৰ নাম: দিল বাহাদুৰ ছেত্ৰী ঘৰ নং : ২৩৪ বয়স : 30 লিঙ্গ : পুৰুষ	JSP0724815 ফটো উপলব্ধ	2 নাম : ৰোশন চেত্ৰী পিতাৰ নাম: অজয় চেত্ৰী ঘৰ নং : 138 বয়স : 25 লিঙ্গ : পুৰুষ	JSP1138866 ফটো উপলব্ধ	3 নাম : নৰেশ্বৰ গগৈ পিতাৰ নাম: নাথুৰাম গগৈ ঘৰ নং : ১৪৩ বয়স : 27 লিঙ্গ : পুৰুষ	JSP0566349 ফটো উপলব্ধ
4 নাম : ৰাধি পাইত স্বামীৰ নাম: তুলাৰাম পাইত ঘৰ নং : 154 বয়স : 56 লিঙ্গ : মহিলা	JSP2189915 ফটো উপলব্ধ	5 নাম : ৰূপেন পাইত পিতাৰ নাম: তুলাৰাম পাইত ঘৰ নং : 154 বয়স : 39 লিঙ্গ : পুৰুষ	JSP2189926 ফটো উপলব্ধ	6 নাম : জৰ্জ পাইত পিতাৰ নাম: তুলাৰাম পাইত ঘৰ নং : 154 বয়স : 39 লিঙ্গ : পুৰুষ	JSP2189937 ফটো উপলব্ধ
7 নাম : তনজা পাইত পিতাৰ নাম: তুলাৰাম পাইত ঘৰ নং : 154 বয়স : 34 লিঙ্গ : মহিলা	JSP2189948 ফটো উপলব্ধ	8 নাম : ভাৰতী পাইত স্বামীৰ নাম: জৰ্জ পাইত ঘৰ নং : 154 বয়স : 34 লিঙ্গ : মহিলা	JSP3230839 ফটো উপলব্ধ	9 নাম : বৈজন্তী পাইত স্বামীৰ নাম: ৰূপেন পাইত ঘৰ নং : ১৫৪ বয়স : 29 লিঙ্গ : মহিলা	JSP0056069 ফটো উপলব্ধ
10 নাম : কবিরাম পেণ্ডু পিতাৰ নাম: হালিৰাম পেণ্ডু ঘৰ নং : 156 বয়স : 85 লিঙ্গ : পুৰুষ	JSP2189971 ফটো উপলব্ধ	11 নাম : দীনেশ চন্দ্ৰ পেণ্ডু পিতাৰ নাম: শিৱনাথ পেণ্ডু ঘৰ নং : 156 বয়স : 64 লিঙ্গ : পুৰুষ	JSP2189982 ফটো উপলব্ধ	12 নাম : সাবিত্ৰী দলে পেণ্ডু স্বামীৰ নাম: দিনেশ চন্দ্ৰ পেণ্ডু ঘৰ নং : 156 বয়স : 62 লিঙ্গ : মহিলা	JSP2189993 ফটো উপলব্ধ
13 নাম : চন্দ্ৰসেন পেণ্ডু পিতাৰ নাম: ভাগ্যধৰ পেণ্ডু ঘৰ নং : 156 বয়স : 59 লিঙ্গ : পুৰুষ	JSP2190069 ফটো উপলব্ধ	14 নাম : দিব্য কুমাৰ পেণ্ডু পিতাৰ নাম: কবিরাম পেণ্ডু ঘৰ নং : 156 বয়স : 51 লিঙ্গ : পুৰুষ	JSP2190058 ফটো উপলব্ধ	15 নাম : চিলাৰানী পেণ্ডু স্বামীৰ নাম: পৰমা পেণ্ডু ঘৰ নং : 156 বয়স : 49 লিঙ্গ : মহিলা	JSP2190047 ফটো উপলব্ধ
16 নাম : পৰমা পেণ্ডু পিতাৰ নাম: কবিরাম পেণ্ডু ঘৰ নং : 156 বয়স : 46 লিঙ্গ : পুৰুষ	JSP2190036 ফটো উপলব্ধ	17 নাম : দীব্যজ্যোতি পেণ্ডু স্বামীৰ নাম: দিব্যকুমাৰ পেণ্ডু ঘৰ নং : 156 বয়স : 45 লিঙ্গ : মহিলা	JSP2189959 ফটো উপলব্ধ	18 নাম : উষাকিৰণ পেণ্ডু পিতাৰ নাম: শিৱনাথ পেণ্ডু ঘৰ নং : 156 বয়স : 44 লিঙ্গ : মহিলা	JSP2190025 ফটো উপলব্ধ
19 নাম : পোম্পা মিলি স্বামীৰ নাম: উৎপল জ্যোতি পেণ্ডু ঘৰ নং : 156 বয়স : 44 লিঙ্গ : মহিলা	JSP0566323 ফটো উপলব্ধ	20 নাম : উৎপল জ্যোতি পেণ্ডু পিতাৰ নাম: শিৱনাথ পেণ্ডু ঘৰ নং : 156 বয়স : 42 লিঙ্গ : পুৰুষ	JSP2190003 ফটো উপলব্ধ	21 নাম : চুমী পেণ্ডু পিতাৰ নাম: দিনেশ চন্দ্ৰ পেণ্ডু ঘৰ নং : 156 বয়স : 31 লিঙ্গ : মহিলা	JSP0021208 ফটো উপলব্ধ
22 নাম : গেৰিচন্দ্ৰ পেণ্ডু পিতাৰ নাম: দীনেশ চন্দ্ৰ পেণ্ডু ঘৰ নং : 156 বয়স : 29 লিঙ্গ : পুৰুষ	JSP0021209 ফটো উপলব্ধ	23 নাম : ভূপেন্দ্ৰ পেণ্ডু পিতাৰ নাম: দীনেশ চন্দ্ৰ পেণ্ডু ঘৰ নং : 156 বয়স : 27 লিঙ্গ : পুৰুষ	JSP0566331 ফটো উপলব্ধ	24 নাম : দিলীপ কুমাৰ পেণ্ডু পিতাৰ নাম: সূৰ্যকান্ত পেণ্ডু ঘৰ নং : 157 বয়স : 62 লিঙ্গ : পুৰুষ	JSP2190070 ফটো উপলব্ধ
25 নাম : পুলি পেণ্ডু স্বামীৰ নাম: দিলীপ পেণ্ডু ঘৰ নং : 157 বয়স : 51 লিঙ্গ : মহিলা	JSP2190081 ফটো উপলব্ধ	26 নাম : কুলৰানী পেণ্ডু পিতাৰ নাম: দিলীপকুমাৰ পেণ্ডু ঘৰ নং : 157 বয়স : 32 লিঙ্গ : মহিলা	JSP0021210 ফটো উপলব্ধ	27 নাম : ইন্দ্ৰজ্যোতি পেণ্ডু পিতাৰ নাম: দিলীপ কুমাৰ পেণ্ডু ঘৰ নং : ১৫৭ বয়স : 31 লিঙ্গ : পুৰুষ	JSP0057638 ফটো উপলব্ধ
28 নাম : জবা পেণ্ডু পিতাৰ নাম: দিলীপ কুমাৰ পেণ্ডু ঘৰ নং : 157 বয়স : 25 লিঙ্গ : মহিলা	JSP0722835 ফটো উপলব্ধ	29 নাম : ডালিমী দলে স্বামীৰ নাম: লখেশ্বৰ দলে ঘৰ নং : 158 বয়স : 59 লিঙ্গ : মহিলা	JSP2190105 ফটো উপলব্ধ	30 নাম : মিন কুমাৰ দলে পিতাৰ নাম: লখেশ্বৰ দলে ঘৰ নং : 158 বয়স : 38 লিঙ্গ : পুৰুষ	JSP2190116 ফটো উপলব্ধ



31 নাম : দিপালী দলে স্বামীৰ নাম : মিনুকুমাৰ দলে ঘৰ নং : 158 বয়স : 32 লিঙ্গ : মহিলা	JSP0021211 ফটো উপলব্ধ	32 নাম : মনোৰয় দলে পিতাৰ নাম : লখেশ্বৰ দলে ঘৰ নং : 158 বয়স : 31 লিঙ্গ : পুৰুষ	JSP2195417 ফটো উপলব্ধ	33 নাম : জোনমনি দলে স্বামীৰ নাম : মনোৰয় দলে ঘৰ নং : 158 বয়স : 29 লিঙ্গ : মহিলা	JSP0021212 ফটো উপলব্ধ
34 নাম : সঞ্জয় দলে পিতাৰ নাম : বিৰেন দলে ঘৰ নং : 159 বয়স : 35 লিঙ্গ : পুৰুষ	JSP3230646 ফটো উপলব্ধ	35 নাম : ৰূপা দলে স্বামীৰ নাম : সঞ্জয় দলে ঘৰ নং : 159 বয়স : 32 লিঙ্গ : মহিলা	JSP3230908 ফটো উপলব্ধ	36 নাম : বিচন্দে দলে স্বামীৰ নাম : বাপুৰাম দলে ঘৰ নং : 160 বয়স : 69 লিঙ্গ : মহিলা	JSP2190172 ফটো উপলব্ধ
37 নাম : সীতা পেগু স্বামীৰ নাম : নিলমনি পেগু ঘৰ নং : 160 বয়স : 50 লিঙ্গ : মহিলা	JSP2190207 ফটো উপলব্ধ	38 নাম : গোবিন দলে পিতাৰ নাম : বাপুৰাম দলে ঘৰ নং : 160 বয়স : 47 লিঙ্গ : পুৰুষ	JSP2190150 ফটো উপলব্ধ	39 নাম : জোনমনি দলে স্বামীৰ নাম : গোবিন দলে ঘৰ নং : 160 বয়স : 41 লিঙ্গ : মহিলা	JSP2190161 ফটো উপলব্ধ
40 নাম : ৰাজু দলে পিতাৰ নাম : বাপুৰাম দলে ঘৰ নং : 160 বয়স : 38 লিঙ্গ : পুৰুষ	JSP2190183 ফটো উপলব্ধ	41 নাম : মীৰা দলে স্বামীৰ নাম : ৰাজু দলে ঘৰ নং : 160 বয়স : 35 লিঙ্গ : মহিলা	JSP2194765 ফটো উপলব্ধ	42 নাম : মনি কান্ত পেগু পিতাৰ নাম : নিলমনি পেগু ঘৰ নং : 160 বয়স : 33 লিঙ্গ : পুৰুষ	JSP2195439 ফটো উপলব্ধ
43 নাম : ইন্দ্ৰ কুমাৰ পেগু পিতাৰ নাম : নিলমনি পেগু ঘৰ নং : 160 বয়স : 27 লিঙ্গ : পুৰুষ	JSP0724617 ফটো উপলব্ধ	44 নাম : অনিমা দলে পিতাৰ নাম : জিৱন দলে ঘৰ নং : 160 বয়স : 25 লিঙ্গ : মহিলা	JSP0467324 ফটো উপলব্ধ	45 নাম : অমিত দলে পিতাৰ নাম : দেৱা দলে ঘৰ নং : 160 বয়স : 22 লিঙ্গ : পুৰুষ	RAE0079814 ফটো উপলব্ধ
46 নাম : ঐয়া দলে পিতাৰ নাম : গোবিন দলে ঘৰ নং : 160 বয়স : 21 লিঙ্গ : পুৰুষ	RAE0133512 ফটো উপলব্ধ	S2 47 নাম : ভক্তি দলে পিতাৰ নাম : পোৱিন দলে ঘৰ নং : 160 বয়স : 19 লিঙ্গ : মহিলা	RAE0154815 ফটো উপলব্ধ	48 নাম : নেহেৰু পাইত পিতাৰ নাম : সুৱন পাইত ঘৰ নং : 162 বয়স : 59 লিঙ্গ : পুৰুষ	JSP2190218 ফটো উপলব্ধ
49 নাম : বাসন্তি পাইত স্বামীৰ নাম : নেহেৰু পাইত ঘৰ নং : 162 বয়স : 54 লিঙ্গ : মহিলা	JSP2190229 ফটো উপলব্ধ	# 50 নাম : অন পাইত স্বামীৰ নাম : মদন পাইত ঘৰ নং : 193 বয়স : 40 লিঙ্গ : মহিলা	JSP0722587 ফটো উপলব্ধ	# 51 নাম : মদন পাইত পিতাৰ নাম : নেহেৰু পাইত ঘৰ নং : 193 বয়স : 39 লিঙ্গ : পুৰুষ	JSP0724088 ফটো উপলব্ধ
52 নাম : বিজয়া পাইত পিতাৰ নাম : নেহেৰু পাইত ঘৰ নং : 162 বয়স : 35 লিঙ্গ : মহিলা	JSP2190230 ফটো উপলব্ধ	53 নাম : জিলামী পাইত পিতাৰ নাম : নেহেৰু পাইত ঘৰ নং : 162 বয়স : 26 লিঙ্গ : মহিলা	JSP0333757 ফটো উপলব্ধ	54 নাম : বিনা পাইত পিতাৰ নাম : নেহেৰু পাইত ঘৰ নং : 162 বয়স : 25 লিঙ্গ : মহিলা	JSP0723916 ফটো উপলব্ধ
55 নাম : শশীলতা পাইত পিতাৰ নাম : নেহেৰু পাইত ঘৰ নং : 162 বয়স : 22 লিঙ্গ : মহিলা	RAE0079707 ফটো উপলব্ধ	56 নাম : ডক্টৰ জ্যোতি পাইত পিতাৰ নাম : নেহেৰু পাইত ঘৰ নং : 162 বয়স : 22 লিঙ্গ : পুৰুষ	RAE0079657 ফটো উপলব্ধ	57 নাম : লবৰাম পাইত পিতাৰ নাম : কৃষ্ণ কান্ত পাইত ঘৰ নং : 163 বয়স : 67 লিঙ্গ : পুৰুষ	JSP2190241 ফটো উপলব্ধ
58 নাম : চুনবালা পাইত স্বামীৰ নাম : লবৰাম পাইত ঘৰ নং : 163 বয়স : 60 লিঙ্গ : মহিলা	JSP2190252 ফটো উপলব্ধ	59 নাম : কমল পাইত পিতাৰ নাম : লবৰাম পাইত ঘৰ নং : 163 বয়স : 43 লিঙ্গ : পুৰুষ	JSP2190263 ফটো উপলব্ধ	60 নাম : মোহন পাইত পিতাৰ নাম : লবৰাম পাইত ঘৰ নং : 163 বয়স : 41 লিঙ্গ : পুৰুষ	JSP2190274 ফটো উপলব্ধ



61 নাম : জলিমাই পাইট স্বামীৰ নাম: কমল পাইট ঘৰ নং : 163 বয়স : 41 লিঙ্গ : মহিলা	JSP2190296 ফটো উপলব্ধ	62 নাম : প্ৰেমলতা দলে স্বামীৰ নাম: মোহন চন্দ্ৰ পাইত ঘৰ নং : 163 বয়স : 40 লিঙ্গ : মহিলা	JSP2849061 ফটো উপলব্ধ	63 নাম : মনোজ পাইত পিতাৰ নাম: লৱৰাম পাইত ঘৰ নং : 163 বয়স : 39 লিঙ্গ : পুৰুষ	JSP2190285 ফটো উপলব্ধ
64 নাম : মনিকা পাইত স্বামীৰ নাম: মনোজ পাইত ঘৰ নং : 163 বয়স : 35 লিঙ্গ : মহিলা	JSP0062976 ফটো উপলব্ধ	65 নাম : তিলেশ্বৰী পাইত স্বামীৰ নাম: কিৰণ পাইত ঘৰ নং : 163 বয়স : 28 লিঙ্গ : মহিলা	JSP0063099 ফটো উপলব্ধ	66 নাম : কিৰণ পাইত পিতাৰ নাম: লৱৰাম পাইত ঘৰ নং : 163 বয়স : 28 লিঙ্গ : পুৰুষ	JSP0063107 ফটো উপলব্ধ
67 নাম : হৰেন কুলি পিতাৰ নাম: চেনীৰাম কুলি ঘৰ নং : 164 বয়স : 59 লিঙ্গ : পুৰুষ	JSP2190309 ফটো উপলব্ধ	68 নাম : বিচিত্ৰা কুলি স্বামীৰ নাম: হৰেন কুলি ঘৰ নং : 164 বয়স : 56 লিঙ্গ : মহিলা	JSP2190310 ফটো উপলব্ধ	69 নাম : সত্যৱতী কুলি স্বামীৰ নাম: নৱ কুমাৰ কুলি ঘৰ নং : 164 বয়স : 31 লিঙ্গ : মহিলা	JSP3230806 ফটো উপলব্ধ
70 নাম : নৱ কুমাৰ কুলি পিতাৰ নাম: হৰেন কুলি ঘৰ নং : 164 বয়স : 29 লিঙ্গ : পুৰুষ	JSP3230544 ফটো উপলব্ধ	71 নাম : দেবী কুলি স্বামীৰ নাম: খগেশ্ব কুলি ঘৰ নং : 168 বয়স : 26 লিঙ্গ : মহিলা	JSP0566638 ফটো উপলব্ধ	72 নাম : খগেশ্ব কুলি পিতাৰ নাম: হৰেন কুলি ঘৰ নং : 168 বয়স : 26 লিঙ্গ : পুৰুষ	JSP0724492 ফটো উপলব্ধ
73 নাম : কমলা ভূমিজ পিতাৰ নাম: গুনুৱা ভূমিজ ঘৰ নং : 165 বয়স : 49 লিঙ্গ : পুৰুষ	JSP2190398 ফটো উপলব্ধ	74 নাম : জ্যোত্সা ভূমিজ স্বামীৰ নাম: কমলা ভূমিজ ঘৰ নং : 165 বয়স : 46 লিঙ্গ : মহিলা	JSP2190401 ফটো উপলব্ধ	75 নাম : শিৱনাথ ভূমিজ পিতাৰ নাম: গুনুৱা ভূমিজ ঘৰ নং : 165 বয়স : 44 লিঙ্গ : পুৰুষ	JSP2190412 ফটো উপলব্ধ
76 নাম : বিশ্ৰাজ্যত ভূমিজ পিতাৰ নাম: গুনুৱা ভূমিজ ঘৰ নং : 165 বয়স : 42 লিঙ্গ : পুৰুষ	JSP2190423 ফটো উপলব্ধ	77 নাম : চনীয়া ভূমিজ স্বামীৰ নাম: শিবনাথ ভূমিজ ঘৰ নং : 165 বয়স : 42 লিঙ্গ : মহিলা	JSP2190456 ফটো উপলব্ধ	78 নাম : মল্লিকা ভূমিজ স্বামীৰ নাম: বিশ্ৰাজ্যত ভূমিজ ঘৰ নং : 165 বয়স : 39 লিঙ্গ : মহিলা	JSP2190434 ফটো উপলব্ধ
79 নাম : বিনোদ ভূমিজ পিতাৰ নাম: গুনুৱা ভূমিজ ঘৰ নং : 165 বয়স : 38 লিঙ্গ : পুৰুষ	JSP2190445 ফটো উপলব্ধ	80 নাম : নন্দেশ্বৰ ভূমিজ পিতাৰ নাম: গুনুৱা ভূমিজ ঘৰ নং : 165 বয়স : 34 লিঙ্গ : পুৰুষ	JSP2190467 ফটো উপলব্ধ	81 নাম : চনীয়া ভূমিজ স্বামীৰ নাম: বিনোদ ভূমিজ ঘৰ নং : 165 বয়স : 27 লিঙ্গ : মহিলা	JSP0566679 ফটো উপলব্ধ
82 নাম : জয় ভূমিজ পিতাৰ নাম: কমলা ভূমিজ ঘৰ নং : 165 বয়স : 27 লিঙ্গ : পুৰুষ	JSP0723833 ফটো উপলব্ধ	83 নাম : বাবলু ভূমিজ পিতাৰ নাম: কমলা ভূমিজ ঘৰ নং : 165 বয়স : 22 লিঙ্গ : পুৰুষ	RAE0079830 ফটো উপলব্ধ	84 নাম : কুচমি ভূমিজ পিতাৰ নাম: বিশ্ৰাজ্যত ভূমিজ ঘৰ নং : 165 বয়স : 20 লিঙ্গ : মহিলা	RAE0134601 ফটো উপলব্ধ
85 নাম : পৰমীলা ঘাটোৱাৰ ভূমিজ স্বামীৰ নাম: বাবলু ভূমিজ ঘৰ নং : 165 বয়স : 19 লিঙ্গ : মহিলা	RAE0133421 ফটো উপলব্ধ	86 নাম : গংগা সাগৰ ভূমিজ পিতাৰ নাম: ফুল কোঁৱৰ ভূমিজ ঘৰ নং : 166 বয়স : 67 লিঙ্গ : পুৰুষ	JSP2190489 ফটো উপলব্ধ	87 নাম : মীৰা ভূমিজ স্বামীৰ নাম: গংগা সাগৰ ভূমিজ ঘৰ নং : 166 বয়স : 58 লিঙ্গ : মহিলা	JSP2190490 ফটো উপলব্ধ
88 নাম : নিৰ্মল ভূমিজ পিতাৰ নাম: গংগা সাগৰ ভূমিজ ঘৰ নং : 166 বয়স : 29 লিঙ্গ : পুৰুষ	JSP3230442 ফটো উপলব্ধ	89 নাম : শৱিতা ভূমিজ পিতাৰ নাম: গংগাসাগৰ ভূমিজ ঘৰ নং : 166 বয়স : 27 লিঙ্গ : মহিলা	JSP0566505 ফটো উপলব্ধ	90 নাম : হৰেন্দ্ৰ ভূমিজ পিতাৰ নাম: গংগা সাগৰ ভূমিজ ঘৰ নং : 166 বয়স : 25 লিঙ্গ : পুৰুষ	JSP1073717 ফটো উপলব্ধ



91 নাম : প্ৰিয়ংকা কুমী ভূমিজ স্বামীৰ নাম: নিৰ্মল ভূমিজ ঘৰ নং : 166 বয়স : 25 লিঙ্গ : মহিলা	RAE0102285 ফটো উপলব্ধ	92 নাম : অঞ্জলী কাহাৰ গোৱালা স্বামীৰ নাম: ৰাজেশ গোৱালা ঘৰ নং : 169 বয়স : 29 লিঙ্গ : মহিলা	JSP0722900 ফটো উপলব্ধ	93 নাম : ৰাজেশ গোৱালা পিতাৰ নাম: চিকুমাৰ গোৱালা ঘৰ নং : 169 বয়স : 27 লিঙ্গ : পুৰুষ	JSP0566612 ফটো উপলব্ধ
94 নাম : জানমনি গোৱালা অন্যান্য: ৰাজেশ গোৱালা ঘৰ নং : 167 বয়স : 20 লিঙ্গ : মহিলা	RAE0232736 ফটো উপলব্ধ	95 নাম : খুপলাল ঘাটোৱাৰ পিতাৰ নাম: ৰামঅৱতাৰ ঘাটোৱাৰ ঘৰ নং : 169 বয়স : 52 লিঙ্গ : পুৰুষ	JSP2190569 ফটো উপলব্ধ	96 নাম : বীনা ঘাটোৱাৰ স্বামীৰ নাম: খুপলাল ঘাটোৱাৰ ঘৰ নং : 169 বয়স : 45 লিঙ্গ : মহিলা	JSP2190581 ফটো উপলব্ধ
97 নাম : ৰাজু ঘাটোৱাৰ পিতাৰ নাম: ৰামঅৱতাৰ ঘাটোৱাৰ ঘৰ নং : 169 বয়স : 44 লিঙ্গ : পুৰুষ	JSP2190558 ফটো উপলব্ধ	98 নাম : অঞ্জলী ঘাটোৱাৰ স্বামীৰ নাম: ৰাজু ঘাটোৱাৰ ঘৰ নং : 169 বয়স : 39 লিঙ্গ : মহিলা	JSP2190536 ফটো উপলব্ধ	99 নাম : ৰাজু ঘাটোৱাৰ পিতাৰ নাম: কৌৱলাল ঘাটোৱাৰ ঘৰ নং : 169 বয়স : 27 লিঙ্গ : পুৰুষ	JSP0566620 ফটো উপলব্ধ
100 নাম : দিপেন ঘাটোৱাৰ পিতাৰ নাম: খুৰলাল ঘাটোৱাৰ ঘৰ নং : 169 বয়স : 25 লিঙ্গ : পুৰুষ	JSP9052481 ফটো উপলব্ধ	101 নাম : দিনেশ ঘাটোৱাৰ পিতাৰ নাম: ৰামঅৱতাৰ ঘাটোৱাৰ ঘৰ নং : 170 বয়স : 43 লিঙ্গ : পুৰুষ	JSP2190592 ফটো উপলব্ধ	102 নাম : গোলাপী ঘাটোৱাৰ স্বামীৰ নাম: দিনেশ ঘাটোৱাৰ ঘৰ নং : 170 বয়স : 40 লিঙ্গ : মহিলা	JSP2190605 ফটো উপলব্ধ
103 নাম : ভাইটি ঘাটোৱাৰ পিতাৰ নাম: চাপালী ঘাটোৱাৰ ঘৰ নং : 190 বয়স : 26 লিঙ্গ : পুৰুষ	JSP0566786 ফটো উপলব্ধ	104 নাম : পিংকী ঘাটোৱাৰ স্বামীৰ নাম: ভাইটি ঘাটোৱাৰ ঘৰ নং : 170 বয়স : 25 লিঙ্গ : মহিলা	RAE0079764 ফটো উপলব্ধ	105 নাম : দেবা ঘাটোৱাৰ পিতাৰ নাম: দিনেশ ঘাটোৱাৰ ঘৰ নং : 170 বয়স : 22 লিঙ্গ : পুৰুষ	RAE0079624 ফটো উপলব্ধ
106 নাম : মমতা অধিকাৰী গাটোৱাৰ স্বামীৰ নাম: দেবা গাটোৱাৰ ঘৰ নং : 170 বয়স : 19 লিঙ্গ : মহিলা	RAE0157404 ফটো উপলব্ধ	107 নাম : চিপালী ঘাটোৱাৰ স্বামীৰ নাম: গোপাল ঘাটোৱাৰ ঘৰ নং : 170ক বয়স : 59 লিঙ্গ : মহিলা	JSP2190627 ফটো উপলব্ধ	108 নাম : কুসুম ঘাটোৱাৰ স্বামীৰ নাম: খগেন ঘাটোৱাৰ ঘৰ নং : 171 বয়স : 59 লিঙ্গ : মহিলা	JSP2190649 ফটো উপলব্ধ
109 নাম : ললিয়া ঘাটোৱাৰ পিতাৰ নাম: জাপানী ঘাটোৱাৰ ঘৰ নং : 171 বয়স : 46 লিঙ্গ : পুৰুষ	JSP3230624 ফটো উপলব্ধ	110 নাম : লক্ষ্মী ঘাটোৱাৰ স্বামীৰ নাম: ললিয়া ঘাটোৱাৰ ঘৰ নং : 171 বয়স : 43 লিঙ্গ : মহিলা	JSP3230931 ফটো উপলব্ধ	111 নাম : যোগেন ঘাটোৱাৰ পিতাৰ নাম: খগেন ঘাটোৱাৰ ঘৰ নং : 171 বয়স : 43 লিঙ্গ : পুৰুষ	JSP2190650 ফটো উপলব্ধ
112 নাম : নিৰু ঘাটোৱাৰ স্বামীৰ নাম: যোগেন ঘাটোৱাৰ ঘৰ নং : 171 বয়স : 40 লিঙ্গ : মহিলা	JSP2190661 ফটো উপলব্ধ	113 নাম : চবিন ঘাটোৱাৰ পিতাৰ নাম: খগেন ঘাটোৱাৰ ঘৰ নং : 171 বয়স : 37 লিঙ্গ : পুৰুষ	JSP0021213 ফটো উপলব্ধ	114 নাম : ৰজনী ঘাটোৱাৰ স্বামীৰ নাম: চবিন ঘাটোৱাৰ ঘৰ নং : 192 বয়স : 35 লিঙ্গ : মহিলা	JSP0069526 ফটো উপলব্ধ
115 নাম : বিশাল ঘাটোৱাৰ পিতাৰ নাম: ললিয়া ঘাটোৱাৰ ঘৰ নং : 192 বয়স : 23 লিঙ্গ : পুৰুষ	JSP1086420 ফটো উপলব্ধ	116 নাম : সীমা ঘাটোৱাৰ পিতাৰ নাম: যোগেন ঘাটোৱাৰ ঘৰ নং : 171 বয়স : 22 লিঙ্গ : মহিলা	RAE0079772 ফটো উপলব্ধ	117 নাম : ৰুক্ম ঘাটোৱাৰ পিতাৰ নাম: ললিয়া ঘাটোৱাৰ ঘৰ নং : 171 বয়স : 21 লিঙ্গ : পুৰুষ	RAE0149906 ফটো উপলব্ধ
118 নাম : পূৰ্ণিমা গোৱালা ঘাটোৱাৰ স্বামীৰ নাম: ৰুক্ম গাটোৱাৰ ঘৰ নং : 171 বয়স : 21 লিঙ্গ : মহিলা	RAE0151332 ফটো উপলব্ধ	119 নাম : বিকাশ ঘাটোৱাৰ পিতাৰ নাম: যোগেন ঘাটোৱাৰ ঘৰ নং : 171 বয়স : 20 লিঙ্গ : পুৰুষ	RAE0079798 ফটো উপলব্ধ	120 নাম : প্ৰফুল্ল তাতি পিতাৰ নাম: মাধৱ তাতি ঘৰ নং : 172 বয়স : 51 লিঙ্গ : পুৰুষ	JSP2190683 ফটো উপলব্ধ



121 নাম : মলিনা কৰ্মকাৰ তাঁতী স্বামীৰ নাম: মনোজ তাঁতী ঘৰ নং : 172 বয়স : 34 লিঙ্গ : মহিলা	RAE0162305 ফটো উপলব্ধ	122 নাম : মনোজ তাঁতী পিতাৰ নাম: প্ৰফুল্ল তাঁতী ঘৰ নং : 192 বয়স : 31 লিঙ্গ : পুৰুষ	JSP9052507 ফটো উপলব্ধ	123 নাম : ৰাজকুমাৰ তাঁতী পিতাৰ নাম: প্ৰফুল্ল তাঁতী ঘৰ নং : 192 বয়স : 29 লিঙ্গ : পুৰুষ	JSP0070086 ফটো উপলব্ধ
124 নাম : চুনিতা তাঁতী স্বামীৰ নাম: ৰাজকুমাৰ তাঁতী ঘৰ নং : 192 বয়স : 28 লিঙ্গ : মহিলা	JSP0070169 ফটো উপলব্ধ	125 নাম : গোপাল ৰাজভড় পিতাৰ নাম: নাতাৰো ৰাজভড় ঘৰ নং : 173 বয়স : 57 লিঙ্গ : পুৰুষ	JSP2190694 ফটো উপলব্ধ	126 নাম : নীল ৰাজভড় স্বামীৰ নাম: গোপাল ৰাজভড় ঘৰ নং : 173 বয়স : 49 লিঙ্গ : মহিলা	JSP2190707 ফটো উপলব্ধ
127 নাম : বিজু ৰাজভড় পিতাৰ নাম: গোপাল ৰাজভড় ঘৰ নং : 193 বয়স : 24 লিঙ্গ : পুৰুষ	JSP9052465 ফটো উপলব্ধ	128 নাম : বিজয় ৰাজভৰ পিতাৰ নাম: গোপাল ৰাজভৰ ঘৰ নং : 173 বয়স : 21 লিঙ্গ : পুৰুষ	RAE0157636 ফটো উপলব্ধ	129 নাম : সাবিত্ৰী ঘাটোৱাৰ স্বামীৰ নাম: ঘনশ্যাম ঘাটোৱাৰ ঘৰ নং : 174 বয়স : 59 লিঙ্গ : মহিলা	JSP2190729 ফটো উপলব্ধ
130 নাম : খগেশ্বৰ ঘাটোৱাৰ পিতাৰ নাম: ঘনশ্যাম ঘাটোৱাৰ ঘৰ নং : 174 বয়স : 48 লিঙ্গ : পুৰুষ	JSP2190730 ফটো উপলব্ধ	131 নাম : পূৰ্ণিমা ঘাটোৱাৰ স্বামীৰ নাম: খগেশ্বৰ ঘাটোৱাৰ ঘৰ নং : 174 বয়স : 45 লিঙ্গ : মহিলা	JSP2190741 ফটো উপলব্ধ	132 নাম : দিগন্ত ঘাটোৱাৰ পিতাৰ নাম: ঘনশ্যাম ঘাটোৱাৰ ঘৰ নং : 174 বয়স : 38 লিঙ্গ : পুৰুষ	JSP2190752 ফটো উপলব্ধ
133 নাম : ৰীতা ঘাটোৱাৰ স্বামীৰ নাম: দিগন্ত ঘাটোৱাৰ ঘৰ নং : 174 বয়স : 34 লিঙ্গ : মহিলা	JSP2190763 ফটো উপলব্ধ	134 নাম : বিতুমনি গোৱালা ঘাটোৱাৰ স্বামীৰ নাম: গীতু ঘাটোৱাৰ ঘৰ নং : 198 বয়স : 30 লিঙ্গ : মহিলা	JSP0722876 ফটো উপলব্ধ	135 নাম : গিতু ঘাটোৱাৰ পিতাৰ নাম: ঘনশ্যাম ঘাটোৱাৰ ঘৰ নং : 198 বয়স : 27 লিঙ্গ : পুৰুষ	JSP0071126 ফটো উপলব্ধ
136 নাম : সুনিতা ঘাটোৱাৰ স্বামীৰ নাম: প্ৰেমচন ঘাটোৱাৰ ঘৰ নং : 198 বয়স : 26 লিঙ্গ : মহিলা	JSP9052549 ফটো উপলব্ধ	137 নাম : প্ৰেমচন ঘাটোৱাৰ পিতাৰ নাম: খগেন ঘাটোৱাৰ ঘৰ নং : 198 বয়স : 25 লিঙ্গ : পুৰুষ	JSP0566760 ফটো উপলব্ধ	138 নাম : বৃণ ঘাটোৱাৰ পিতাৰ নাম: ঘনশ্যাম ঘাটোৱাৰ ঘৰ নং : 175 বয়স : 46 লিঙ্গ : পুৰুষ	JSP2190774 ফটো উপলব্ধ
139 নাম : আজিনৈ ঘাটোৱাৰ স্বামীৰ নাম: বানু ঘাটোৱাৰ ঘৰ নং : 175 বয়স : 44 লিঙ্গ : মহিলা	JSP2190785 ফটো উপলব্ধ	140 নাম : পুতুল ঘাটোৱাৰ পিতাৰ নাম: চিৰন্তন ঘাটোৱাৰ ঘৰ নং : 195 বয়স : 26 লিঙ্গ : পুৰুষ	JSP0725234 ফটো উপলব্ধ	141 নাম : প্ৰকাশ ঘাটোৱাৰ পিতাৰ নাম: জয়নাৰায়ণ ঘাটোৱাৰ ঘৰ নং : 195 বয়স : 23 লিঙ্গ : পুৰুষ	JSP1104587 ফটো উপলব্ধ
142 নাম : চিৰন্তন ঘাটোৱাৰ পিতাৰ নাম: বিশ্বনাথ ঘাটোৱাৰ ঘৰ নং : 176 বয়স : 46 লিঙ্গ : পুৰুষ	JSP2190796 ফটো উপলব্ধ	143 নাম : সুৰন্তী ঘাটোৱাৰ স্বামীৰ নাম: চিৰন্তন ঘাটোৱাৰ ঘৰ নং : 176 বয়স : 41 লিঙ্গ : মহিলা	JSP2190809 ফটো উপলব্ধ	144 নাম : মুৰাৰী কৈৰী স্বামীৰ নাম: সুফল কৈৰী ঘৰ নং : 177 বয়স : 64 লিঙ্গ : মহিলা	JSP2190810 ফটো উপলব্ধ
145 নাম : বিষ্ণু কৈৰী পিতাৰ নাম: সুফল কৈৰী ঘৰ নং : 177 বয়স : 46 লিঙ্গ : মহিলা	JSP2190821 ফটো উপলব্ধ	146 নাম : গীতা কৈৰী স্বামীৰ নাম: বিষ্ণু কৈৰী ঘৰ নং : 177 বয়স : 43 লিঙ্গ : মহিলা	JSP2190832 ফটো উপলব্ধ	147 নাম : দশৰথ কৈৰী পিতাৰ নাম: সুফল কৈৰী ঘৰ নং : 177 বয়স : 33 লিঙ্গ : পুৰুষ	JSP0021214 ফটো উপলব্ধ
148 নাম : পদোশ্বৰী কৈৰী স্বামীৰ নাম: দশৰথ কৈৰী ঘৰ নং : 177 বয়স : 31 লিঙ্গ : মহিলা	JSP0021215 ফটো উপলব্ধ	149 নাম : মানা কৈৰী পিতাৰ নাম: সুফল কৈৰী ঘৰ নং : 199 বয়স : 28 লিঙ্গ : পুৰুষ	JSP0071985 ফটো উপলব্ধ	150 নাম : দুলেশ্বৰী কৈৰী স্বামীৰ নাম: মনা কৈৰী ঘৰ নং : 199 বয়স : 27 লিঙ্গ : মহিলা	JSP0072199 ফটো উপলব্ধ



151 নাম : চখিলা মাজি স্বামীৰ নাম : ৰামপ্ৰবেশ মাজি ঘৰ নং : 178 বয়স : 46 লিঙ্গ : মহিলা	JSP0021216 ফটো উপলব্ধ	152 নাম : লক্ষীয়া কৈৰী পিতাৰ নাম : সুফল কৈৰী ঘৰ নং : 179 বয়স : 47 লিঙ্গ : পুৰুষ	JSP2190865 ফটো উপলব্ধ	153 নাম : পুতলী কৈৰী স্বামীৰ নাম : লক্ষীয়া কৈৰী ঘৰ নং : 179 বয়স : 43 লিঙ্গ : মহিলা	JSP2190876 ফটো উপলব্ধ
154 নাম : ৰূপনাৰায়ণ কৈৰী পিতাৰ নাম : লখীয়া কৈৰী ঘৰ নং : 179 বয়স : 23 লিঙ্গ : পুৰুষ	RAE0132084 ফটো উপলব্ধ	155 নাম : জীৱন পাইত পিতাৰ নাম : কুমল পাইত ঘৰ নং : 180 বয়স : 49 লিঙ্গ : পুৰুষ	JSP2190887 ফটো উপলব্ধ	156 নাম : ললিতা পাইত স্বামীৰ নাম : জীৱন পাইত ঘৰ নং : 180 বয়স : 43 লিঙ্গ : মহিলা	JSP2190898 ফটো উপলব্ধ
157 নাম : মনিচা পাইত পিতাৰ নাম : জীৱন পাইত ঘৰ নং : 180 বয়স : 23 লিঙ্গ : মহিলা	JSP1073626 ফটো উপলব্ধ	158 নাম : চঞ্জু গড় পিতাৰ নাম : ৰুস্তম গড় ঘৰ নং : 181 বয়স : 23 লিঙ্গ : পুৰুষ	JSP1073758 ফটো উপলব্ধ	159 নাম : ৰাধিকা কৈৰী স্বামীৰ নাম : ধনীৰাম কৈৰী ঘৰ নং : 182 বয়স : 74 লিঙ্গ : মহিলা	JSP2190934 ফটো উপলব্ধ
160 নাম : জীতেন কৈৰী পিতাৰ নাম : ধনীৰাম কৈৰী ঘৰ নং : 182 বয়স : 42 লিঙ্গ : পুৰুষ	JSP2190945 ফটো উপলব্ধ	161 নাম : সীতাৰাম কৈৰী পিতাৰ নাম : ধনীৰাম কৈৰী ঘৰ নং : 183 বয়স : 44 লিঙ্গ : পুৰুষ	JSP2190967 ফটো উপলব্ধ	162 নাম : গেনা কৈৰী পিতাৰ নাম : যোগী কৈৰী ঘৰ নং : 184 বয়স : 40 লিঙ্গ : পুৰুষ	JSP2190989 ফটো উপলব্ধ
163 নাম : মঞ্জু কৈৰী স্বামীৰ নাম : গেনা কৈৰী ঘৰ নং : 184 বয়স : 39 লিঙ্গ : মহিলা	JSP2190990 ফটো উপলব্ধ	164 নাম : পদ্ম কৈৰী পিতাৰ নাম : গেনা কৈৰী ঘৰ নং : 184 বয়স : 19 লিঙ্গ : পুৰুষ	RAE0232298 ফটো উপলব্ধ	165 নাম : ৰূপৰাম কৈৰী পিতাৰ নাম : যোগী কৈৰী ঘৰ নং : 185 বয়স : 57 লিঙ্গ : পুৰুষ	JSP2191017 ফটো উপলব্ধ
166 নাম : সুবনাথ কৈৰী পিতাৰ নাম : ৰূপৰাম ঘৰ নং : 185 বয়স : 25 লিঙ্গ : পুৰুষ	RAE0110122 ফটো উপলব্ধ	167 নাম : ইন্দিৰাৱতী ঘাটোৱাৰ কৈৰী স্বামীৰ নাম : জিতেন কোঁৰ ঘৰ নং : 185 বয়স : 23 লিঙ্গ : মহিলা	JSP1104660 ফটো উপলব্ধ	168 নাম : লক্ষী তাঁতি স্বামীৰ নাম : কৃষ্ণ তাঁতি ঘৰ নং : 186 বয়স : 69 লিঙ্গ : মহিলা	JSP2191051 ফটো উপলব্ধ
169 নাম : শংকৰ তাঁতি পিতাৰ নাম : কৃষ্ণ তাঁতি ঘৰ নং : 186 বয়স : 45 লিঙ্গ : পুৰুষ	JSP2191039 ফটো উপলব্ধ	170 নাম : সুভাষ তাঁতি পিতাৰ নাম : কৃষ্ণ তাঁতি ঘৰ নং : 186 বয়স : 43 লিঙ্গ : পুৰুষ	JSP2191040 ফটো উপলব্ধ	171 নাম : ৰুন তাঁতি স্বামীৰ নাম : সুভাষ তাঁতি ঘৰ নং : 186 বয়স : 38 লিঙ্গ : মহিলা	JSP0346189 ফটো উপলব্ধ
172 নাম : সুৰেশ ভূঞা পিতাৰ নাম : শিৱ ভূঞা ঘৰ নং : 187 বয়স : 44 লিঙ্গ : পুৰুষ	JSP2191062 ফটো উপলব্ধ	173 নাম : বীনা ভূঞা স্বামীৰ নাম : সুৰেশ ভূঞা ঘৰ নং : 187 বয়স : 40 লিঙ্গ : মহিলা	JSP2191073 ফটো উপলব্ধ	174 নাম : ৰাজু কৈৰী পিতাৰ নাম : কাছিৰাম কৈৰী ঘৰ নং : 188 বয়স : 27 লিঙ্গ : পুৰুষ	JSP0079517 ফটো উপলব্ধ
175 নাম : ৰঞ্জিত কৈৰী পিতাৰ নাম : লালসিং কৈৰী ঘৰ নং : 190 বয়স : 49 লিঙ্গ : পুৰুষ	JSP2191119 ফটো উপলব্ধ	176 নাম : দুৰ্গা কৈৰী পিতাৰ নাম : লালসিং কৈৰী ঘৰ নং : 190 বয়স : 45 লিঙ্গ : পুৰুষ	JSP2191142 ফটো উপলব্ধ	177 নাম : সৰস্বতী কৈৰী স্বামীৰ নাম : ৰঞ্জিত কৈৰী ঘৰ নং : 190 বয়স : 43 লিঙ্গ : মহিলা	JSP2191120 ফটো উপলব্ধ
178 নাম : ৰানী কৈৰী পিতাৰ নাম : ৰঞ্জিত কৈৰী ঘৰ নং : 190 বয়স : 21 লিঙ্গ : মহিলা	RAE0232702 ফটো উপলব্ধ	179 নাম : পুন্যে স্বৰ পেণ্ডু পিতাৰ নাম : সঞ্জীৱ পেণ্ডু ঘৰ নং : 190 বয়স : 20 লিঙ্গ : পুৰুষ	RAE0090928 ফটো উপলব্ধ	180 নাম : বগী কৈৰী স্বামীৰ নাম : আশোক কৈৰী ঘৰ নং : 191 বয়স : 40 লিঙ্গ : মহিলা	JSP2191164 ফটো উপলব্ধ



181 নাম : পৰমা বড়ি পিতাৰ নাম: গুলেশ্বৰ বড়ি ঘৰ নং : 192 বয়স : 73 লিঙ্গ : পুৰুষ	JSP2191175 ফটো উপলব্ধ	182 নাম : দিগেন বড়ি পিতাৰ নাম: পৰমা বড়ি ঘৰ নং : 192 বয়স : 45 লিঙ্গ : পুৰুষ	JSP2191197 ফটো উপলব্ধ	183 নাম : ফুলেশ্বৰী বড়ি স্বামীৰ নাম: দিগেন বড়ি ঘৰ নং : 192 বয়স : 42 লিঙ্গ : মহিলা	JSP2191200 ফটো উপলব্ধ
184 নাম : বাৰ্জেন বড়ি পিতাৰ নাম: পৰমা বড়ি ঘৰ নং : 192 বয়স : 42 লিঙ্গ : পুৰুষ	JSP2191211 ফটো উপলব্ধ	185 নাম : বুণ্ডৰতী বড়ি স্বামীৰ নাম: বাৰ্জেন বড়ি ঘৰ নং : 192 বয়স : 41 লিঙ্গ : মহিলা	JSP2191222 ফটো উপলব্ধ	186 নাম : লক্ষ্মন বড়ি পিতাৰ নাম: পৰমা বড়ি ঘৰ নং : 192 বয়স : 41 লিঙ্গ : পুৰুষ	JSP2191255 ফটো উপলব্ধ
187 নাম : তুলনাথ বড়ি পিতাৰ নাম: পৰমা বড়ি ঘৰ নং : 192 বয়স : 40 লিঙ্গ : পুৰুষ	JSP2191233 ফটো উপলব্ধ	188 নাম : দুলা বড়ি স্বামীৰ নাম: লক্ষ্মন বড়ি ঘৰ নং : 192 বয়স : 39 লিঙ্গ : মহিলা	JSP2191266 ফটো উপলব্ধ	189 নাম : ৰূপালী বড়ি স্বামীৰ নাম: তুলনাথ বড়ি ঘৰ নং : 192 বয়স : 38 লিঙ্গ : মহিলা	JSP2191244 ফটো উপলব্ধ
190 নাম : ৰাজ কুমাৰ বড়ি পিতাৰ নাম: পৰমা বড়ি ঘৰ নং : 192 বয়স : 35 লিঙ্গ : পুৰুষ	JSP0021217 ফটো উপলব্ধ	191 নাম : নিলনী বড়ি স্বামীৰ নাম: ৰাজ কুমাৰ বড়ি ঘৰ নং : 192 বয়স : 31 লিঙ্গ : মহিলা	JSP3230828 ফটো উপলব্ধ	192 নাম : ঘনকান্ত বড়ি পিতাৰ নাম: দিগেন বড়ি ঘৰ নং : 192 বয়স : 28 লিঙ্গ : পুৰুষ	JSP0724211 ফটো উপলব্ধ
193 নাম : সমিত্ৰা বড়ি পিতাৰ নাম: লক্ষ্মন বড়ি ঘৰ নং : 192 বয়স : 27 লিঙ্গ : মহিলা	JSP0566364 ফটো উপলব্ধ	194 নাম : নৱ কান্ত বড়ি পিতাৰ নাম: দিগেন বড়ি ঘৰ নং : 192 বয়স : 23 লিঙ্গ : পুৰুষ	JSP1086362 ফটো উপলব্ধ	195 নাম : কুঞ্জলতা বড়ি পিতাৰ নাম: বাৰ্জেন বড়ি ঘৰ নং : 192 বয়স : 20 লিঙ্গ : মহিলা	RAE0151613 ফটো উপলব্ধ
196 নাম : কবিতা দেৱী স্বামীৰ নাম: ঘন কান্ত বড়ি ঘৰ নং : 192 বয়স : 19 লিঙ্গ : মহিলা	RAE0127654 ফটো উপলব্ধ	197 নাম : পালোৱান স্বৰ্গীয়াৰী পিতাৰ নাম: বেঙা স্বৰ্গীয়াৰী ঘৰ নং : 194 বয়স : 61 লিঙ্গ : পুৰুষ	JSP2191277 ফটো উপলব্ধ	198 নাম : পেতুলি স্বৰ্গীয়াৰী স্বামীৰ নাম: পালোৱান স্বৰ্গীয়াৰী ঘৰ নং : 194 বয়স : 46 লিঙ্গ : মহিলা	JSP2191288 ফটো উপলব্ধ
199 নাম : মুকেশ স্বৰ্গীয়াৰী পিতাৰ নাম: পালোৱান স্বৰ্গীয়াৰী ঘৰ নং : 194 বয়স : 38 লিঙ্গ : পুৰুষ	JSP2191299 ফটো উপলব্ধ	S 200 নাম : দিম্পল স্বৰ্গীয়াৰী পিতাৰ নাম: পালোৱান স্বৰ্গীয়াৰী ঘৰ নং : 194 বয়স : 35 লিঙ্গ : মহিলা	JSP2191302 ফটো উপলব্ধ	201 নাম : সত্যৱতী ৰেণু স্বৰ্গীয়াৰী স্বামীৰ নাম: ৰাজা স্বৰ্গীয়াৰী ঘৰ নং : 198 বয়স : 32 লিঙ্গ : মহিলা	JSP0723239 ফটো উপলব্ধ
202 নাম : ৰাজা স্বৰ্গীয়াৰী পিতাৰ নাম: পালোৱান স্বৰ্গীয়াৰী ঘৰ নং : 194 বয়স : 31 লিঙ্গ : পুৰুষ	JSP2191313 ফটো উপলব্ধ	203 নাম : সন্ধ্যা স্বৰ্গীয়াৰী পিতাৰ নাম: পালোৱান স্বৰ্গীয়াৰী ঘৰ নং : 194 বয়স : 31 লিঙ্গ : মহিলা	JSP0021218 ফটো উপলব্ধ	204 নাম : চনিতা বড়ো স্বৰ্গীয়াৰী স্বামীৰ নাম: মুকেশ স্বৰ্গীয়াৰী ঘৰ নং : 198 বয়স : 28 লিঙ্গ : মহিলা	JSP0722934 ফটো উপলব্ধ
E 205 নাম : অনিল লাগাচু পিতাৰ নাম: তীৰ্থ লাগাচু ঘৰ নং : 195 বয়স : 47 লিঙ্গ : পুৰুষ	JSP2191324 ফটো উপলব্ধ	206 নাম : যোগীতা লাগাচু স্বামীৰ নাম: অনিল লাগাচু ঘৰ নং : 195 বয়স : 44 লিঙ্গ : মহিলা	JSP2191335 ফটো উপলব্ধ	207 নাম : তীৰ্থ লাগাচু পিতাৰ নাম: ভগীৰথ লাগাচু ঘৰ নং : 196 বয়স : 74 লিঙ্গ : পুৰুষ	JSP2191368 ফটো উপলব্ধ
208 নাম : ধনেশ্বৰী লাগাচু স্বামীৰ নাম: তীৰ্থ লাগাচু ঘৰ নং : 196 বয়স : 67 লিঙ্গ : মহিলা	JSP2191379 ফটো উপলব্ধ	209 নাম : জ্যোতি লাগাচু স্বামীৰ নাম: ৰাকেশ লাগাচু ঘৰ নং : 196 বয়স : 41 লিঙ্গ : মহিলা	JSP2191357 ফটো উপলব্ধ	210 নাম : কনকলতা লাগাচু স্বামীৰ নাম: কনেশ্বৰ লাগাচু ঘৰ নং : 196 বয়স : 36 লিঙ্গ : মহিলা	JSP3231003 ফটো উপলব্ধ



211 নাম : কৰ্মেশ্বৰ লাগাচু পিতাৰ নাম: তীৰ্থ লাগাচু ঘৰ নং : 196 বয়স : 36 লিঙ্গ : পুৰুষ	JSP3230680 ফটো উপলব্ধ	212 নাম : হনেশ্বৰ লাগাচু পিতাৰ নাম: ৰাজেশ্বৰ লাগাচু ঘৰ নং : 196 বয়স : 23 লিঙ্গ : পুৰুষ	JSP1104561 ফটো উপলব্ধ	213 নাম : ডালিমী টাইদ স্বামীৰ নাম: ৰাহুল টাইদ ঘৰ নং : 199 বয়স : 37 লিঙ্গ : মহিলা	JSP3954195 ফটো উপলব্ধ
214 নাম : ৰাহুল টাইদ পিতাৰ নাম: মংগল টাইদ ঘৰ নং : 199 বয়স : 28 লিঙ্গ : পুৰুষ	JSP3954526 ফটো উপলব্ধ	215 নাম : মিনা কুমাৰী দলে পিতাৰ নাম: ডিম্বেশ্বৰ দলে ঘৰ নং : 201 বয়স : 34 লিঙ্গ : মহিলা	JSP2191415 ফটো উপলব্ধ	216 নাম : মীন টাই.ড স্বামীৰ নাম: কৰ্মেশ্বৰ টাই.ড ঘৰ নং : 202 বয়স : 46 লিঙ্গ : মহিলা	JSP2191437 ফটো উপলব্ধ
217 নাম : গীতামনি টাইদ পিতাৰ নাম: কৰ্মেশ্বৰ টাইদ ঘৰ নং : 202 বয়স : 25 লিঙ্গ : মহিলা	JSP0566869 ফটো উপলব্ধ	218 নাম : জ্যোতিকা টাইদ পিতাৰ নাম: কৰ্মেশ্বৰ টাইদ ঘৰ নং : 202 বয়স : 23 লিঙ্গ : মহিলা	JSP1104579 ফটো উপলব্ধ	219 নাম : গনেশ দাস পিতাৰ নাম: হেমন্ত দাস ঘৰ নং : 204 বয়স : 43 লিঙ্গ : পুৰুষ	JSP2191471 ফটো উপলব্ধ
220 নাম : জ্যোতি দাস স্বামীৰ নাম: গনেশ দাস ঘৰ নং : 204 বয়স : 39 লিঙ্গ : মহিলা	JSP2191482 ফটো উপলব্ধ	221 নাম : আনং মৰাং স্বামীৰ নাম: বিৰেন মৰাং ঘৰ নং : 205 বয়স : 64 লিঙ্গ : মহিলা	JSP2191506 ফটো উপলব্ধ	222 নাম : দিপালী কুটুম মৰাং স্বামীৰ নাম: ৰাকেশ মৰাং ঘৰ নং : 205 বয়স : 50 লিঙ্গ : মহিলা	JSP3316627 ফটো উপলব্ধ
R 223 নাম : মদন মৰাং পিতাৰ নাম: বিৰেন মৰাং ঘৰ নং : 205 বয়স : 88 লিঙ্গ : পুৰুষ	JSP2191517 ফটো উপলব্ধ	R 224 নাম : অন মৰাং স্বামীৰ নাম: মদন মৰাং ঘৰ নং : 205 বয়স : 88 লিঙ্গ : মহিলা	JSP0021219 ফটো উপলব্ধ	225 নাম : ৰাকেশ মৰাং পিতাৰ নাম: বিৰেন মৰাং ঘৰ নং : 205 বয়স : 35 লিঙ্গ : পুৰুষ	JSP0021220 ফটো উপলব্ধ
226 নাম : অনিল মৰাং পিতাৰ নাম: বিৰেন মৰাং ঘৰ নং : 205 বয়স : 30 লিঙ্গ : পুৰুষ	JSP3230420 ফটো উপলব্ধ	227 নাম : মানস প্ৰতীম মৰাং পিতাৰ নাম: বিৰেন মৰাং ঘৰ নং : 205 বয়স : 27 লিঙ্গ : পুৰুষ	JSP0566521 ফটো উপলব্ধ	228 নাম : মমী দলে মৰাং স্বামীৰ নাম: মানস প্ৰতীম মৰাং ঘৰ নং : 205 বয়স : 26 লিঙ্গ : মহিলা	JSP0566554 ফটো উপলব্ধ
229 নাম : ৰিতিকা টাৱ মৰাং স্বামীৰ নাম: অনিল মৰাং ঘৰ নং : 205 বয়স : 22 লিঙ্গ : মহিলা	RAE0095778 ফটো উপলব্ধ	# 230 নাম : ৰিমা দলে সোনোৱাল স্বামীৰ নাম: তৰুন সোনোৱাল ঘৰ নং : 203 বয়স : 32 লিঙ্গ : মহিলা	JSP0566794 ফটো উপলব্ধ	231 নাম : সুনমইনা সোনোৱাল পিতাৰ নাম: চন্দ্ৰ সোনোৱাল ঘৰ নং : 206 বয়স : 25 লিঙ্গ : পুৰুষ	RAE0145334 ফটো উপলব্ধ
232 নাম : ৰূপালী ৰাভা সোনোৱাল স্বামীৰ নাম: সুনমইনা সোনোৱাল ঘৰ নং : 206 বয়স : 22 লিঙ্গ : মহিলা	RAE0145391 ফটো উপলব্ধ	233 নাম : পুণ্ডলাতা সোনোৱাল স্বামীৰ নাম: ডিম্বেশ্বৰ সোনোৱাল ঘৰ নং : 207 বয়স : 43 লিঙ্গ : মহিলা	JSP2191551 ফটো উপলব্ধ	234 নাম : নিৰ সোন্ডোৱাল স্বামীৰ নাম: লক্ষীনাথ সোনোৱাল ঘৰ নং : 208 বয়স : 75 লিঙ্গ : মহিলা	JSP2191573 ফটো উপলব্ধ
235 নাম : খগেন জিমে পিতাৰ নাম: তুলসী জিমে ঘৰ নং : 209 বয়স : 61 লিঙ্গ : পুৰুষ	JSP2191584 ফটো উপলব্ধ	# 236 নাম : মুনমী জিমে স্বামীৰ নাম: খগেন জিমে ঘৰ নং : 209 বয়স : 49 লিঙ্গ : মহিলা	JSP2191595 ফটো উপলব্ধ	237 নাম : জ্যোতিসমায় জিমে পিতাৰ নাম: খগেন জিমে ঘৰ নং : 209 বয়স : 27 লিঙ্গ : মহিলা	JSP0724948 ফটো উপলব্ধ
238 নাম : নয়নজ্যোতি জিমে পিতাৰ নাম: খগেন জিমে ঘৰ নং : 209 বয়স : 25 লিঙ্গ : পুৰুষ	JSP0723478 ফটো উপলব্ধ	239 নাম : মানাখ জ্যোতি জিমে পিতাৰ নাম: খগেন জিমে ঘৰ নং : 209 বয়স : 22 লিঙ্গ : পুৰুষ	RAE0132209 ফটো উপলব্ধ	240 নাম : চিত্তৰঞ্জন টাইড পিতাৰ নাম: বমচন টাইড ঘৰ নং : 210 বয়স : 51 লিঙ্গ : পুৰুষ	JSP2191620 ফটো উপলব্ধ



241 নাম : নয়নতৰা টাইড স্বামীৰ নাম: চিত্ৰৰঞ্জন টাইড ঘৰ নং : 210 বয়স : 49 লিঙ্গ : মহিলা	JSP2191631 ফটো উপলব্ধ	242 নাম : উমাকান্ত টাইড পিতাৰ নাম: চিত্ৰৰঞ্জন টাইড ঘৰ নং : 210 বয়স : 32 লিঙ্গ : পুৰুষ	JSP0021221 ফটো উপলব্ধ	243 নাম : কিৰন টাইড পিতাৰ নাম: চিত্ৰৰঞ্জন টাইড ঘৰ নং : 220 বয়স : 28 লিঙ্গ : পুৰুষ	JSP0365049 ফটো উপলব্ধ
244 নাম : বিনিতা দলে টাইড স্বামীৰ নাম: উমাকান্ত টাইড ঘৰ নং : 220 বয়স : 27 লিঙ্গ : মহিলা	JSP0566455 ফটো উপলব্ধ	245 নাম : ভাস্কৰ টাইড পিতাৰ নাম: চিত্ৰৰঞ্জন টাইড ঘৰ নং : 220 বয়স : 27 লিঙ্গ : পুৰুষ	JSP0724104 ফটো উপলব্ধ	246 নাম : গীতাজুলী টাইড পিতাৰ নাম: চিত্ৰৰঞ্জন টাইড ঘৰ নং : 220 বয়স : 25 লিঙ্গ : মহিলা	JSP0722793 ফটো উপলব্ধ
247 নাম : দিপিকা পায়ং টাইড স্বামীৰ নাম: কিৰণ ঘৰ নং : 210 বয়স : 25 লিঙ্গ : মহিলা	RAE0098277 ফটো উপলব্ধ	248 নাম : বেনুধৰ টাইড পিতাৰ নাম: বৃমচন টাইড ঘৰ নং : 211 বয়স : 45 লিঙ্গ : পুৰুষ	JSP2191664 ফটো উপলব্ধ	249 নাম : বিবোজন টাইড পিতাৰ নাম: বৃমচন টাইড ঘৰ নং : 211 বয়স : 43 লিঙ্গ : পুৰুষ	JSP2191686 ফটো উপলব্ধ
250 নাম : অঞ্জলি টাইড স্বামীৰ নাম: বেনুধৰ টাইড ঘৰ নং : 211 বয়স : 42 লিঙ্গ : মহিলা	JSP2191675 ফটো উপলব্ধ	251 নাম : পদুকুমাৰী টাইড স্বামীৰ নাম: আনন্দ টাইড ঘৰ নং : 211 বয়স : 42 লিঙ্গ : মহিলা	JSP2191711 ফটো উপলব্ধ	252 নাম : জিতেন টাইড পিতাৰ নাম: বৃমচন টাইড ঘৰ নং : 211 বয়স : 39 লিঙ্গ : পুৰুষ	JSP2191700 ফটো উপলব্ধ
253 নাম : কুঞ্জ টাইড স্বামীৰ নাম: জিতেন টাইড ঘৰ নং : 211 বয়স : 31 লিঙ্গ : মহিলা	JSP0566687 ফটো উপলব্ধ	254 নাম : তাদক টাইড পিতাৰ নাম: বৃমচন টাইড ঘৰ নং : 211 বয়স : 26 লিঙ্গ : পুৰুষ	JSP3954492 ফটো উপলব্ধ	255 নাম : পিঙ্কৰাণী পেৰমে টাইড স্বামীৰ নাম: তাদক টাইড ঘৰ নং : 211 বয়স : 24 লিঙ্গ : মহিলা	RAE0035683 ফটো উপলব্ধ
256 নাম : দীপামনি টাইড পিতাৰ নাম: আনন্দ টাইড ঘৰ নং : 211 বয়স : 23 লিঙ্গ : মহিলা	JSP1073576 ফটো উপলব্ধ	257 নাম : অক্ষয় টাইড পিতাৰ নাম: আনন্দ টাইড ঘৰ নং : 211 বয়স : 19 লিঙ্গ : পুৰুষ	RAE0153403 ফটো উপলব্ধ	258 নাম : আনন্দ টাইড পিতাৰ নাম: বৃমচন টাইড ঘৰ নং : 211 বয়স : 40 লিঙ্গ : পুৰুষ	JSP2191697 ফটো উপলব্ধ
E 259 নাম : চাবন্তী মৰাং স্বামীৰ নাম: যোগেশ মৰাং ঘৰ নং : 212 বয়স : 47 লিঙ্গ : মহিলা	JSP2191733 ফটো উপলব্ধ	260 নাম : নৱ মৰাং পিতাৰ নাম: যোগেশ মৰাং ঘৰ নং : 212 বয়স : 50 লিঙ্গ : পুৰুষ	JSP2191744 ফটো উপলব্ধ	261 নাম : ভাগ্যৱতী মৰাং স্বামীৰ নাম: নৱ মৰাং ঘৰ নং : 212 বয়স : 45 লিঙ্গ : মহিলা	JSP2191755 ফটো উপলব্ধ
262 নাম : দিৱাকৰ মৰাং পিতাৰ নাম: যোগেশ মৰাং ঘৰ নং : 212 বয়স : 44 লিঙ্গ : পুৰুষ	JSP2191766 ফটো উপলব্ধ	263 নাম : জয়মতী মৰাং পিতাৰ নাম: বালিচন মৰাং ঘৰ নং : 212 বয়স : 43 লিঙ্গ : মহিলা	JSP1104736 ফটো উপলব্ধ	264 নাম : বিনীতা মৰাং স্বামীৰ নাম: দিৱাকৰ মৰাং ঘৰ নং : 212 বয়স : 40 লিঙ্গ : মহিলা	JSP2191777 ফটো উপলব্ধ
265 নাম : প্ৰতিনাথ মৰাং পিতাৰ নাম: যোগেশ মৰাং ঘৰ নং : 212 বয়স : 40 লিঙ্গ : পুৰুষ	JSP2191788 ফটো উপলব্ধ	266 নাম : সত্যৱতী মৰাং স্বামীৰ নাম: প্ৰতিনাথ মৰাং ঘৰ নং : 212 বয়স : 38 লিঙ্গ : মহিলা	JSP2191799 ফটো উপলব্ধ	S 267 নাম : প্ৰিয়ংকা মৰাং পিতাৰ নাম: নৱ মৰাং ঘৰ নং : 212 বয়স : 32 লিঙ্গ : মহিলা	JSP3230793 ফটো উপলব্ধ
268 নাম : মনিছা মৰাং স্বামীৰ নাম: পুছপেন্দ্ৰ মৰাং ঘৰ নং : 212 বয়স : 31 লিঙ্গ : মহিলা	JSP3230986 ফটো উপলব্ধ	269 নাম : হেমন্ত মৰাং পিতাৰ নাম: নৱ মৰাং ঘৰ নং : 212 বয়স : 27 লিঙ্গ : পুৰুষ	JSP0365957 ফটো উপলব্ধ	270 নাম : ৰাজ মৰাং পিতাৰ নাম: নৱ মৰাং ঘৰ নং : 212 বয়স : 26 লিঙ্গ : পুৰুষ	JSP0366088 ফটো উপলব্ধ



271 নাম : জিতমনি পেগু মৰাং স্বামীৰ নাম : ৰাজ মৰাং ঘৰ নং : 212 বয়স : 26 লিঙ্গ : মহিলা	RAE0168880 ফটো উপলব্ধ	272 নাম : তুলানাথ মৰাং পিতাৰ নাম : দিবাকৰ মৰাং ঘৰ নং : 222 বয়স : 23 লিঙ্গ : পুৰুষ	JSP1104413 ফটো উপলব্ধ	273 নাম : বিশাল মৰাং পিতাৰ নাম : শ্ৰীতিনাথ মৰাং ঘৰ নং : 212 বয়স : 19 লিঙ্গ : পুৰুষ	RAE0145938 ফটো উপলব্ধ
274 নাম : জয়ন্তী টাইদ স্বামীৰ নাম : লক্ষ্মীনাথ টাইদ ঘৰ নং : 213 বয়স : 56 লিঙ্গ : মহিলা	JSP2191813 ফটো উপলব্ধ	275 নাম : জয়াপ্ৰদা টাইদ পিতাৰ নাম : লক্ষ্মীনাথ টাইদ ঘৰ নং : 213 বয়স : 33 লিঙ্গ : মহিলা	JSP3230715 ফটো উপলব্ধ	276 নাম : মনোজ টাইদ পিতাৰ নাম : লক্ষ্মীনাথ টাইদ ঘৰ নং : 213 বয়স : 33 লিঙ্গ : পুৰুষ	JSP0021222 ফটো উপলব্ধ
277 নাম : বন্তি পাংগিং টাইদ স্বামীৰ নাম : মনোজ টাইদ ঘৰ নং : 220 বয়স : 32 লিঙ্গ : মহিলা	JSP0566448 ফটো উপলব্ধ	278 নাম : অঞ্জলী দলে টাইদ স্বামীৰ নাম : ভাস্কৰ টাইদ ঘৰ নং : 220 বয়স : 26 লিঙ্গ : মহিলা	JSP1105014 ফটো উপলব্ধ	279 নাম : চিত্ৰাৱতী দলে টাইদ স্বামীৰ নাম : পুষ্পধৰ টাইদ ঘৰ নং : 220 বয়স : 25 লিঙ্গ : মহিলা	JSP1104553 ফটো উপলব্ধ
280 নাম : তোলন টাৱ পিতাৰ নাম : মনেশ্বৰ টাৱ ঘৰ নং : 214 বয়স : 43 লিঙ্গ : পুৰুষ	JSP2191835 ফটো উপলব্ধ	281 নাম : জ্যোতিপ্ৰভা টাৱ স্বামীৰ নাম : তোলন টাৱ ঘৰ নং : 214 বয়স : 41 লিঙ্গ : মহিলা	JSP2191846 ফটো উপলব্ধ	282 নাম : হৰিনাথ টাৱ পিতাৰ নাম : মনেশ্বৰ টাৱ ঘৰ নং : 214 বয়স : 39 লিঙ্গ : পুৰুষ	JSP2191857 ফটো উপলব্ধ
283 নাম : স্বৰ্ণিতা টাৱ স্বামীৰ নাম : হৰিনাথ টাৱ ঘৰ নং : 214 বয়স : 31 লিঙ্গ : মহিলা	JSP0021223 ফটো উপলব্ধ	284 নাম : ৰাজীৱ টাৱ পিতাৰ নাম : মনেশ্বৰ টাৱ ঘৰ নং : 214 বয়স : 31 লিঙ্গ : পুৰুষ	JSP0021224 ফটো উপলব্ধ	285 নাম : বীনা টাৱ স্বামীৰ নাম : ৰাজীৱ টাৱ ঘৰ নং : 214 বয়স : 31 লিঙ্গ : মহিলা	JSP0021225 ফটো উপলব্ধ
286 নাম : কমলা দলে লেতুম পিতাৰ নাম : ভাদিৰাম লেতুম দলে ঘৰ নং : 215 বয়স : 48 লিঙ্গ : পুৰুষ	JSP2195542 ফটো উপলব্ধ	287 নাম : মায়াদলে স্বামীৰ নাম : কমলা দলে ঘৰ নং : 215 বয়স : 39 লিঙ্গ : মহিলা	JSP3230997 ফটো উপলব্ধ	288 নাম : শংকৰ দলে পিতাৰ নাম : বিৰচন দলে ঘৰ নং : 215 বয়স : 36 লিঙ্গ : পুৰুষ	JSP3230679 ফটো উপলব্ধ
289 নাম : বিশাল লেতুম দলে পিতাৰ নাম : বিৰচন লেতুম দলে ঘৰ নং : 215 বয়স : 33 লিঙ্গ : পুৰুষ	JSP0021226 ফটো উপলব্ধ	290 নাম : কনকলতা লেতুম স্বামীৰ নাম : বিশাল লেতুম ঘৰ নং : 215 বয়স : 31 লিঙ্গ : মহিলা	JSP0021227 ফটো উপলব্ধ	291 নাম : জ্যোতিকা দলে স্বামীৰ নাম : শংকৰ দলে ঘৰ নং : 215 বয়স : 29 লিঙ্গ : মহিলা	JSP3230884 ফটো উপলব্ধ
292 নাম : মেনচী মৰাং স্বামীৰ নাম : মেজৰ মৰাং ঘৰ নং : 216 বয়স : 61 লিঙ্গ : মহিলা	JSP2191880 ফটো উপলব্ধ	293 নাম : নিৰ্মা মৰাং স্বামীৰ নাম : মনি মৰাং ঘৰ নং : 216 বয়স : 37 লিঙ্গ : মহিলা	JSP2191904 ফটো উপলব্ধ	294 নাম : নিৰ্মল মৰাং পিতাৰ নাম : মেজৰ মৰাং ঘৰ নং : 216 বয়স : 35 লিঙ্গ : পুৰুষ	JSP2191915 ফটো উপলব্ধ
295 নাম : অশ্বিনী মৰাং পিতাৰ নাম : মেজৰ মৰাং ঘৰ নং : 216 বয়স : 34 লিঙ্গ : পুৰুষ	JSP0021228 ফটো উপলব্ধ	296 নাম : ৰীতা মৰাং স্বামীৰ নাম : নিৰ্মল মৰাং ঘৰ নং : 216 বয়স : 33 লিঙ্গ : মহিলা	JSP0021229 ফটো উপলব্ধ	297 নাম : ৰঞ্জিতা মৰাং স্বামীৰ নাম : অশ্বিনী মৰাং ঘৰ নং : 216 বয়স : 29 লিঙ্গ : মহিলা	JSP0021230 ফটো উপলব্ধ
298 নাম : ৰিজু মৰাং স্বামীৰ নাম : নিৰ্মল মৰাং ঘৰ নং : 226 বয়স : 28 লিঙ্গ : মহিলা	JSP9052523 ফটো উপলব্ধ	299 নাম : বলিন নৰহ পিতাৰ নাম : গুণৰাম নৰহ ঘৰ নং : 217 বয়স : 49 লিঙ্গ : পুৰুষ	JSP2191937 ফটো উপলব্ধ	300 নাম : গুণেশ্বৰী নৰহ স্বামীৰ নাম : বলিন নৰহ ঘৰ নং : 217 বয়স : 44 লিঙ্গ : মহিলা	JSP2191948 ফটো উপলব্ধ



301	JSP2191959	নাম : অজিত নৰহ পিতাৰ নাম: গুনৰাম নৰহ ঘৰ নং : 217 বয়স : 42 লিঙ্গ : পুৰুষ	ফটো উপলব্ধ	302	JSP1104710	নাম : তুলন নৰহ পিতাৰ নাম: বালিন নৰহ ঘৰ নং : 229 বয়স : 24 লিঙ্গ : পুৰুষ	ফটো উপলব্ধ	303	RAE0132035	নাম : পুষ্পা নৰহ পিতাৰ নাম: বালিন নৰহ ঘৰ নং : 217 বয়স : 19 লিঙ্গ : মহিলা	ফটো উপলব্ধ
304	RAE0202135	নাম : হেমলতা নৰহ পিতাৰ নাম: অজিত নৰহ ঘৰ নং : 217 বয়স : 19 লিঙ্গ : মহিলা	ফটো উপলব্ধ	305	JSP0367268	নাম : বাহুল দাৰ পিতাৰ নাম: বুদিন দাৰ ঘৰ নং : 218 বয়স : 27 লিঙ্গ : পুৰুষ	ফটো উপলব্ধ	306	JSP0722744	নাম : লক্ষ্মীমাই দাৰ স্বামীৰ নাম: বাহুল দাৰ ঘৰ নং : 218 বয়স : 26 লিঙ্গ : মহিলা	ফটো উপলব্ধ
307	JSP2191993	নাম : পিয়ন স্বৰ্গীয়াৰী পিতাৰ নাম: ভোলাৰাম স্বৰ্গীয়াৰী ঘৰ নং : 220 বয়স : 61 লিঙ্গ : পুৰুষ	ফটো উপলব্ধ	308	JSP0021231	নাম : মনোজ স্বৰ্গীয়াৰী পিতাৰ নাম: পিয়ন স্বৰ্গীয়াৰী ঘৰ নং : 220 বয়স : 31 লিঙ্গ : পুৰুষ	ফটো উপলব্ধ	309	JSP2192010	নাম : থানেশ্বৰ গয়াৰী পিতাৰ নাম: নৰেন গয়াৰী ঘৰ নং : 221 বয়স : 49 লিঙ্গ : পুৰুষ	ফটো উপলব্ধ
310	JSP0021232	নাম : পূজা গয়াৰী স্বামীৰ নাম: থানেশ্বৰ গয়াৰী ঘৰ নং : 221 বয়স : 39 লিঙ্গ : মহিলা	ফটো উপলব্ধ	311	JSP0371625	নাম : ৰাজীৱ গয়াৰী পিতাৰ নাম: থানেশ্বৰ গয়াৰী ঘৰ নং : 221 বয়স : 26 লিঙ্গ : পুৰুষ	ফটো উপলব্ধ	312	JSP0566752	নাম : বিজয় গয়াৰী পিতাৰ নাম: থানেশ্বৰ গয়াৰী ঘৰ নং : 221 বয়স : 26 লিঙ্গ : পুৰুষ	ফটো উপলব্ধ
313	RAE0120246	নাম : সোনতৰা কুলি গয়াৰী স্বামীৰ নাম: ৰাজীৱ গয়াৰী ঘৰ নং : 221 বয়স : 25 লিঙ্গ : মহিলা	ফটো উপলব্ধ	314	RAE0120311	নাম : ৰানী গয়াৰী পিতাৰ নাম: থানেশ্বৰ গয়াৰী ঘৰ নং : 221 বয়স : 24 লিঙ্গ : মহিলা	ফটো উপলব্ধ	315	JSP2192043	নাম : ফানচাৰি গয়াৰী স্বামীৰ নাম: নৰেন গয়াৰী ঘৰ নং : 222 বয়স : 67 লিঙ্গ : মহিলা	ফটো উপলব্ধ
316	JSP9052457	নাম : চুনিল গয়াৰী পিতাৰ নাম: বিপিন গয়াৰী ঘৰ নং : 222 বয়স : 57 লিঙ্গ : পুৰুষ	ফটো উপলব্ধ	317	JSP0021233	নাম : ভূপেন গয়াৰী পিতাৰ নাম: নৰেন গয়াৰী ঘৰ নং : 222 বয়স : 45 লিঙ্গ : মহিলা	ফটো উপলব্ধ	318	JSP1104421	নাম : নমিতা গয়াৰী স্বামীৰ নাম: চুনিল গয়াৰী ঘৰ নং : 222 বয়স : 42 লিঙ্গ : মহিলা	ফটো উপলব্ধ
319	JSP2195611	নাম : মুন গয়াৰী স্বামীৰ নাম: ভূপেন গয়াৰী ঘৰ নং : 222 বয়স : 41 লিঙ্গ : মহিলা	ফটো উপলব্ধ	320	JSP2192054	নাম : নিলীমা গয়াৰী পিতাৰ নাম: নৰেন গয়াৰী ঘৰ নং : 222 বয়স : 38 লিঙ্গ : মহিলা	ফটো উপলব্ধ	321	JSP0566711	নাম : দেবিলতা গয়াৰী স্বামীৰ নাম: ভূপেন গয়াৰী ঘৰ নং : 222 বয়স : 35 লিঙ্গ : মহিলা	ফটো উপলব্ধ
322	JSP1104439	নাম : পুনম গয়াৰী পিতাৰ নাম: নৰেন গয়াৰী ঘৰ নং : 223 বয়স : 32 লিঙ্গ : মহিলা	ফটো উপলব্ধ	323	JSP0566562	নাম : বিজুলী বসুমতাৰী পিতাৰ নাম: মনেশ্বৰ বসুমতাৰী ঘৰ নং : 222 বয়স : 27 লিঙ্গ : মহিলা	ফটো উপলব্ধ	324	JSP2192065	নাম : হৰেন গয়াৰী পিতাৰ নাম: বাৰাধ গয়াৰী ঘৰ নং : 223 বয়স : 69 লিঙ্গ : পুৰুষ	ফটো উপলব্ধ
325	JSP2192076	নাম : বিলেশ্বৰী গয়াৰী স্বামীৰ নাম: হৰেন গয়াৰী ঘৰ নং : 223 বয়স : 59 লিঙ্গ : মহিলা	ফটো উপলব্ধ	326	JSP2192101	নাম : কামিনী বসুমতাৰী স্বামীৰ নাম: মনেশ্বৰ বসুমতাৰী ঘৰ নং : 224 বয়স : 45 লিঙ্গ : মহিলা	ফটো উপলব্ধ	327	JSP0724971	নাম : তুপান বসুমতাৰী পিতাৰ নাম: মনেশ্বৰ বসুমতাৰী ঘৰ নং : 228 বয়স : 31 লিঙ্গ : পুৰুষ	ফটো উপলব্ধ
328	JSP3230500	নাম : ৰাজা সৰ্গীয়াৰী পিতাৰ নাম: হৰেশ্ব স্বৰ্গীয়াৰী ঘৰ নং : 225 বয়স : 35 লিঙ্গ : পুৰুষ	ফটো উপলব্ধ	329	JSP0566810	নাম : সুমিত্ৰা স্বৰ্গীয়াৰী স্বামীৰ নাম: ৰাজা স্বৰ্গীয়াৰী ঘৰ নং : 225 বয়স : 33 লিঙ্গ : মহিলা	ফটো উপলব্ধ	330	JSP0723775	নাম : চনেশ্বৰ স্বৰ্গীয়াৰী পিতাৰ নাম: হৰেশ্ব স্বৰ্গীয়াৰী ঘৰ নং : 225 বয়স : 30 লিঙ্গ : পুৰুষ	ফটো উপলব্ধ



331	JSP1085687	নাম : মিলন কুমাৰী কলী স্বৰ্গীয়াৰী স্বামীৰ নাম: চনেশ্বৰ স্বৰ্গীয়াৰী ঘৰ নং : ১২৫ বয়স : 25 লিঙ্গ : মহিলা	ফটো উপলব্ধ	332	JSP2192134	নাম : কান বড়ো পিতাৰ নাম: দেৱেশ্বৰ বড়ো ঘৰ নং : 226 বয়স : 44 লিঙ্গ : পুৰুষ	ফটো উপলব্ধ	333	JSP2192145	নাম : দেৱী বড়ো স্বামীৰ নাম: কানু বড়ো ঘৰ নং : 226 বয়স : 39 লিঙ্গ : মহিলা	ফটো উপলব্ধ
#2 334	JSP2192156	নাম : তুলসীমায়া উপাধ্যায় স্বামীৰ নাম: হৰিপ্রসাদ উপাধ্যায় ঘৰ নং : 227 বয়স : 74 লিঙ্গ : মহিলা	ফটো উপলব্ধ	335	JSP2192167	নাম : গোপাল উপাধ্যায় পিতাৰ নাম: হৰিপ্রসাদ উপাধ্যায় ঘৰ নং : 227 বয়স : 40 লিঙ্গ : পুৰুষ	ফটো উপলব্ধ	336	JSP0724542	নাম : বিষ্ণু উপাধ্যায় পিতাৰ নাম: হৰিপ্রসাদ উপাধ্যায় ঘৰ নং : ২২৭ বয়স : 33 লিঙ্গ : পুৰুষ	ফটো উপলব্ধ
#2 337	JSP2192178	নাম : ৰত্ন বাঃ ছেত্ৰী পিতাৰ নাম: চন্দ্ৰ বাঃ ছেত্ৰী ঘৰ নং : 228 বয়স : 64 লিঙ্গ : পুৰুষ	ফটো উপলব্ধ	# 338	JSP2192189	নাম : গীতা ছেত্ৰী স্বামীৰ নাম: ৰত্ন বাঃ ছেত্ৰী ঘৰ নং : 228 বয়স : 56 লিঙ্গ : মহিলা	ফটো উপলব্ধ	339	JSP2192190	নাম : পৱন কুমাৰ ছেত্ৰী পিতাৰ নাম: ৰত্ন বাহাদুৰ ছেত্ৰী ঘৰ নং : 228 বয়স : 41 লিঙ্গ : পুৰুষ	ফটো উপলব্ধ
340	JSP2192203	নাম : বিষ্ণু ছেত্ৰী পিতাৰ নাম: ৰত্ন বাহাদুৰ ছেত্ৰী ঘৰ নং : 228 বয়স : 39 লিঙ্গ : পুৰুষ	ফটো উপলব্ধ	S 341	JSP2192214	নাম : ৰাধীকা ছেত্ৰী পিতাৰ নাম: ৰত্ন বাহাদুৰ ছেত্ৰী ঘৰ নং : 228 বয়স : 37 লিঙ্গ : মহিলা	ফটো উপলব্ধ	E 342	JSP2192225	নাম : ঘনকুমাৰ ছেত্ৰী পিতাৰ নাম: ৰত্ন বাহাদুৰ ছেত্ৰী ঘৰ নং : 228 বয়স : 33 লিঙ্গ : পুৰুষ	ফটো উপলব্ধ
S 343	JSP0566422	নাম : হিবন্য বৰুৱা ছেত্ৰী স্বামীৰ নাম: ঘনকুমাৰ ছেত্ৰী ঘৰ নং : ২২৮ বয়স : 80 লিঙ্গ : মহিলা	ফটো উপলব্ধ	344	JSP0566851	নাম : টিকি বসুমতাৰী পিতাৰ নাম: মনেশ্বৰ বসুমতাৰী ঘৰ নং : ২২৮ বয়স : 26 লিঙ্গ : মহিলা	ফটো উপলব্ধ	345	JSP2192236	নাম : উমাকান্ত শৰ্মা পিতাৰ নাম: দীননাথ শৰ্মা ঘৰ নং : 229 বয়স : 67 লিঙ্গ : পুৰুষ	ফটো উপলব্ধ
346	JSP2192247	নাম : তুলসা শৰ্মা স্বামীৰ নাম: উমাকান্ত শৰ্মা ঘৰ নং : 229 বয়স : 61 লিঙ্গ : মহিলা	ফটো উপলব্ধ	347	JSP0566463	নাম : পুনম ছেত্ৰী উপাধ্যায় স্বামীৰ নাম: গোপাল উপাধ্যায় ঘৰ নং : ২২৯ বয়স : 32 লিঙ্গ : মহিলা	ফটো উপলব্ধ	D 348	JSP2192281	নাম : ধনমায়া থাপা স্বামীৰ নাম: দীপ বাঃ থাপা ঘৰ নং : 230 বয়স : 114 লিঙ্গ : মহিলা	ফটো উপলব্ধ
349	JSP0375899	নাম : চানমায়া থাপা ছেত্ৰী স্বামীৰ নাম: মেঘৰাজ থাপা ছেত্ৰী ঘৰ নং : ২৩০ বয়স : 88 লিঙ্গ : মহিলা	ফটো উপলব্ধ	350	JSP2192305	নাম : তুলসীৰাম থাপা পিতাৰ নাম: দীপ বাহাদুৰ থাপা ঘৰ নং : 230 বয়স : 74 লিঙ্গ : পুৰুষ	ফটো উপলব্ধ	351	JSP2192316	নাম : বিষ্ণু মায়া থাপা স্বামীৰ নাম: তুলসীৰাম থাপা ঘৰ নং : 230 বয়স : 72 লিঙ্গ : মহিলা	ফটো উপলব্ধ
352	JSP0375907	নাম : মেঘৰাজ ছেত্ৰী পিতাৰ নাম: দীপ বাহাদুৰ ছেত্ৰী ঘৰ নং : ২৩০ বয়স : 68 লিঙ্গ : পুৰুষ	ফটো উপলব্ধ	D 353	JSP2192258	নাম : দেৱী প্ৰসাদ থাপা পিতাৰ নাম: দীপ বাঃ থাপা ঘৰ নং : 230 বয়স : 59 লিঙ্গ : পুৰুষ	ফটো উপলব্ধ	#2 354	JSP2192269	নাম : কুসুম থাপা স্বামীৰ নাম: দেৱী প্ৰসাদ থাপা ঘৰ নং : 230 বয়স : 54 লিঙ্গ : মহিলা	ফটো উপলব্ধ
D 355	JSP2192292	নাম : লক্ষীমায়া থাপা স্বামীৰ নাম: দৰ্গা থাপা ঘৰ নং : 230 বয়স : 54 লিঙ্গ : মহিলা	ফটো উপলব্ধ	356	JSP2192270	নাম : দিলীপ থাপা পিতাৰ নাম: দেৱী প্ৰসাদ থাপা ঘৰ নং : 230 বয়স : 39 লিঙ্গ : পুৰুষ	ফটো উপলব্ধ	357	JSP0725481	নাম : দিল বাহাদুৰ থাপা পিতাৰ নাম: তুলসী ৰাম থাপা ঘৰ নং : ২৩০ বয়স : 36 লিঙ্গ : পুৰুষ	ফটো উপলব্ধ
358	JSP0566703	নাম : মঞ্জু ছেত্ৰী থাপা স্বামীৰ নাম: দিলীপ থাপা ঘৰ নং : ২৩০ বয়স : 35 লিঙ্গ : মহিলা	ফটো উপলব্ধ	359	JSP0722777	নাম : বিনা ছেত্ৰী পিতাৰ নাম: মেঘৰাজ ছেত্ৰী ঘৰ নং : ২৩০ বয়স : 33 লিঙ্গ : মহিলা	ফটো উপলব্ধ	360	JSP0724344	নাম : গনেশ থাপা পিতাৰ নাম: দেৱী প্ৰসাদ থাপা ঘৰ নং : ২৩০ বয়স : 30 লিঙ্গ : পুৰুষ	ফটো উপলব্ধ



361 নাম : জীৱল থাপা পিতাৰ নাম: দুৰ্গা বাহাদুৰ থাপা ঘৰ নং : 230 বয়স : 30 লিঙ্গ : পুৰুষ	JSP0725176 ফটো উপলব্ধ	362 নাম : শিবানী ছেত্ৰী স্বামীৰ নাম: অনিল কুঃ ছেত্ৰী ঘৰ নং : 230 বয়স : 30 লিঙ্গ : মহিলা	RAE0225276 ফটো উপলব্ধ	363 নাম : মায়ী থাপা পিতাৰ নাম: তুলসীৰাম থাপা ঘৰ নং : 230 বয়স : 30 লিঙ্গ : মহিলা	RAE0225292 ফটো উপলব্ধ
D 364 নাম : চন্দ্ৰ বাঃ থাপা পিতাৰ নাম: দীপ বাঃ থাপা ঘৰ নং : 231 বয়স : 64 লিঙ্গ : পুৰুষ	JSP2192327 ফটো উপলব্ধ	365 নাম : শুভমায়া থাপা স্বামীৰ নাম: চন্দ্ৰ বাঃ থাপা ঘৰ নং : 231 বয়স : 59 লিঙ্গ : মহিলা	JSP2192338 ফটো উপলব্ধ	366 নাম : ভবানী থাপা পিতাৰ নাম: চন্দ্ৰ বাহাদুৰ থাপা ঘৰ নং : 231 বয়স : 41 লিঙ্গ : পুৰুষ	JSP2192349 ফটো উপলব্ধ
367 নাম : দীপক থাপা পিতাৰ নাম: চন্দ্ৰ বাহাদুৰ থাপা ঘৰ নং : 231 বয়স : 39 লিঙ্গ : পুৰুষ	JSP2192350 ফটো উপলব্ধ	368 নাম : মিনা থাপা স্বামীৰ নাম: দিপাক থাপা ঘৰ নং : 231 বয়স : 36 লিঙ্গ : মহিলা	JSP0566406 ফটো উপলব্ধ	369 নাম : মনমায়া চেত্ৰী স্বামীৰ নাম: ঘনশ্যাম ছেত্ৰী ঘৰ নং : 232 বয়স : 59 লিঙ্গ : মহিলা	JSP2192383 ফটো উপলব্ধ
370 নাম : যাদৱ ছেত্ৰী পিতাৰ নাম: বল বাহাদুৰ ছেত্ৰী ঘৰ নং : 232 বয়স : 56 লিঙ্গ : পুৰুষ	JSP0021234 ফটো উপলব্ধ	371 নাম : টংকমায়া ছেত্ৰী স্বামীৰ নাম: যাদৱ ছেত্ৰী ঘৰ নং : 232 বয়স : 49 লিঙ্গ : মহিলা	JSP0021235 ফটো উপলব্ধ	372 নাম : প্ৰকাশ চেত্ৰী পিতাৰ নাম: ঘনশ্যাম ছেত্ৰী ঘৰ নং : 232 বয়স : 45 লিঙ্গ : পুৰুষ	JSP2192361 ফটো উপলব্ধ
373 নাম : কিশোৰ থাপা পিতাৰ নাম: ঘনশ্যাম ছেত্ৰী ঘৰ নং : 232 বয়স : 44 লিঙ্গ : পুৰুষ	JSP2192394 ফটো উপলব্ধ	374 নাম : ৰেবতী চেত্ৰী স্বামীৰ নাম: প্ৰকাশ চেত্ৰী ঘৰ নং : 232 বয়স : 41 লিঙ্গ : মহিলা	JSP2192407 ফটো উপলব্ধ	375 নাম : ববিতা থাপা স্বামীৰ নাম: কিশোৰ থাপা ঘৰ নং : 232 বয়স : 37 লিঙ্গ : মহিলা	JSP0021236 ফটো উপলব্ধ
376 নাম : নাৰায়ন ছেত্ৰী পিতাৰ নাম: ঘনশ্যাম ছেত্ৰী ঘৰ নং : 232 বয়স : 30 লিঙ্গ : পুৰুষ	JSP0724716 ফটো উপলব্ধ	377 নাম : পুনম ছেত্ৰী স্বামীৰ নাম: প্ৰীতম ছেত্ৰী ঘৰ নং : 232 বয়স : 29 লিঙ্গ : মহিলা	JSP0021239 ফটো উপলব্ধ	378 নাম : সন্তোষ চেত্ৰী পিতাৰ নাম: দিলা বাহাদুৰ ছেত্ৰী ঘৰ নং : 233 বয়স : 53 লিঙ্গ : পুৰুষ	JSP2192418 ফটো উপলব্ধ
379 নাম : উমা চেত্ৰী স্বামীৰ নাম: সন্তোষ ছেত্ৰী ঘৰ নং : 233 বয়স : 39 লিঙ্গ : মহিলা	JSP2192429 ফটো উপলব্ধ	380 নাম : মংগীয়া পেণ্ড পিতাৰ নাম: দীগন্ত পেণ্ড ঘৰ নং : 233 বয়স : 27 লিঙ্গ : পুৰুষ	JSP9074063 ফটো উপলব্ধ	381 নাম : বিকাশ ছেত্ৰী পিতাৰ নাম: সন্তোষ কুমাৰ ছেত্ৰী ঘৰ নং : 233 বয়স : 24 লিঙ্গ : পুৰুষ	RAE0183905 ফটো উপলব্ধ
382 নাম : গংগামায়া চেত্ৰী স্বামীৰ নাম: দিল বাহাদুৰ ছেত্ৰী ঘৰ নং : 234 বয়স : 73 লিঙ্গ : মহিলা	JSP2192430 ফটো উপলব্ধ	383 নাম : ৰাজু চেত্ৰী পিতাৰ নাম: দিল বাহাদুৰ ছেত্ৰী ঘৰ নং : 234 বয়স : 41 লিঙ্গ : পুৰুষ	JSP2192463 ফটো উপলব্ধ	384 নাম : মীনা চেত্ৰী স্বামীৰ নাম: বল বাহাদুৰ ছেত্ৰী ছেত্ৰী ঘৰ নং : 234 বয়স : 38 লিঙ্গ : মহিলা	JSP2192690 ফটো উপলব্ধ
385 নাম : সুস্মিতা ছেত্ৰী স্বামীৰ নাম: ৰাজীৱ ছেত্ৰী ঘৰ নং : 234 বয়স : 24 লিঙ্গ : মহিলা	RAE0207019 ফটো উপলব্ধ	386 নাম : ধৰ্মৰাজ কাৰকি পিতাৰ নাম: ডম্বৰ কাৰকি ঘৰ নং : 235 বয়স : 54 লিঙ্গ : পুৰুষ	JSP2192485 ফটো উপলব্ধ	387 নাম : কল্পনা কাৰকি স্বামীৰ নাম: ধৰ্মৰাজ কাৰকি ঘৰ নং : 235 বয়স : 47 লিঙ্গ : মহিলা	JSP2192496 ফটো উপলব্ধ
388 নাম : দেৱীমায়া চেত্ৰী স্বামীৰ নাম: প্ৰেম বাহাদুৰ চেত্ৰী ঘৰ নং : 236 বয়স : 57 লিঙ্গ : মহিলা	JSP2192510 ফটো উপলব্ধ	389 নাম : গবিন্দ ছেত্ৰী পিতাৰ নাম: প্ৰেম বাহাদুৰ চেত্ৰী ঘৰ নং : 236 বয়স : 34 লিঙ্গ : পুৰুষ	JSP2192521 ফটো উপলব্ধ	390 নাম : কমল চেত্ৰী পিতাৰ নাম: প্ৰেম বাহাদুৰ চেত্ৰী ঘৰ নং : 236 বয়স : 31 লিঙ্গ : পুৰুষ	JSP0566653 ফটো উপলব্ধ



391 নাম : বিকাশ ছেত্ৰী পিতাৰ নাম: প্ৰেম বাদুৰ ছেত্ৰী ঘৰ নং : ২৩৬ বয়স : 29 লিঙ্গ : পুৰুষ	JSP0566745 ফটো উপলব্ধ	392 নাম : লীলা ছেত্ৰী স্বামীৰ নাম: কমল ছেত্ৰী ঘৰ নং : ২৩৬ বয়স : 26 লিঙ্গ : মহিলা	JSP9052556 ফটো উপলব্ধ	393 নাম : দেৱন্তী মালা স্বামীৰ নাম: হৰিচৰণ মালা ঘৰ নং : 237 বয়স : 54 লিঙ্গ : মহিলা	JSP2192543 ফটো উপলব্ধ
394 নাম : বিজয় মালা পিতাৰ নাম: হৰিচৰণ মালা ঘৰ নং : ২৩৭ বয়স : 26 লিঙ্গ : পুৰুষ	JSP0566778 ফটো উপলব্ধ	S 395 নাম : অজয় ছেত্ৰী পিতাৰ নাম: অৰা বাহাদুৰ ছেত্ৰী ঘৰ নং : 238 বয়স : 49 লিঙ্গ : পুৰুষ	JSP2192565 ফটো উপলব্ধ	E 396 নাম : নান ছেত্ৰী স্বামীৰ নাম: অজয় ছেত্ৰী ঘৰ নং : 238 বয়স : 45 লিঙ্গ : মহিলা	JSP2192576 ফটো উপলব্ধ
397 নাম : আশা ছেত্ৰী পিতাৰ নাম: অজয় ছেত্ৰী ঘৰ নং : ২৩৮ বয়স : 24 লিঙ্গ : মহিলা	JSP1094101 ফটো উপলব্ধ	398 নাম : টিকা ছেত্ৰী পিতাৰ নাম: তক বাহাদুৰ ছেত্ৰী ঘৰ নং : 239 বয়স : 49 লিঙ্গ : পুৰুষ	JSP2192598 ফটো উপলব্ধ	399 নাম : শুভা ছেত্ৰী স্বামীৰ নাম: তিকা ছেত্ৰী ঘৰ নং : 239 বয়স : 39 লিঙ্গ : মহিলা	JSP2192601 ফটো উপলব্ধ
400 নাম : চন্দ্ৰকলা ছেত্ৰী স্বামীৰ নাম: লাল ছেত্ৰী ঘৰ নং : 240 বয়স : 49 লিঙ্গ : মহিলা	JSP2192634 ফটো উপলব্ধ	401 নাম : জ্ঞান বাহাদুৰ ছেত্ৰী পিতাৰ নাম: মন বাহাদুৰ ছেত্ৰী ঘৰ নং : 240 বয়স : 49 লিঙ্গ : পুৰুষ	JSP2192645 ফটো উপলব্ধ	402 নাম : ভান ভক্ত ছেত্ৰী পিতাৰ নাম: মন বাঃ ছেত্ৰী ঘৰ নং : 240 বয়স : 42 লিঙ্গ : পুৰুষ	JSP2192656 ফটো উপলব্ধ
403 নাম : বিক্ৰম ছেত্ৰী পিতাৰ নাম: লাল বাদুৰ ছেত্ৰী ঘৰ নং : ২৪০ বয়স : 29 লিঙ্গ : পুৰুষ	JSP0566737 ফটো উপলব্ধ	404 নাম : বিনোদ ছেত্ৰী পিতাৰ নাম: লাল বাদুৰ ছেত্ৰী ঘৰ নং : ২৪০ বয়স : 27 লিঙ্গ : পুৰুষ	JSP0566729 ফটো উপলব্ধ	405 নাম : বল বাহাদুৰ ছেত্ৰী পিতাৰ নাম: তিকা ছেত্ৰী ঘৰ নং : 241 বয়স : 64 লিঙ্গ : পুৰুষ	JSP2192667 ফটো উপলব্ধ
406 নাম : হৰি কুমাৰ ছেত্ৰী পিতাৰ নাম: বল বাহাদুৰ ছেত্ৰী ঘৰ নং : 241 বয়স : 40 লিঙ্গ : পুৰুষ	JSP2192689 ফটো উপলব্ধ	407 নাম : যাম বাহাদুৰ ছেত্ৰী পিতাৰ নাম: বল বাহাদুৰ ছেত্ৰী ঘৰ নং : ২৪১ বয়স : 28 লিঙ্গ : পুৰুষ	JSP0725457 ফটো উপলব্ধ	D 408 নাম : দমৰ কুমাৰী উপাধ্যায় স্বামীৰ নাম: হৰিপ্ৰসাদ উপাধ্যায় ঘৰ নং : 242 বয়স : 80 লিঙ্গ : মহিলা	JSP2192725 ফটো উপলব্ধ
D 409 নাম : গোপাল উপাধ্যায় পিতাৰ নাম: হৰি উপাধ্যায় ঘৰ নং : 242 বয়স : 64 লিঙ্গ : পুৰুষ	JSP2192703 ফটো উপলব্ধ	410 নাম : ফুলমায়া উপাধ্যায় স্বামীৰ নাম: গোপাল উপাধ্যায় ঘৰ নং : 242 বয়স : 53 লিঙ্গ : মহিলা	JSP2192714 ফটো উপলব্ধ	411 নাম : ৰুহিত ভাটৰাই পিতাৰ নাম: গোপাল ভাটৰাই ঘৰ নং : ২৪২ বয়স : 31 লিঙ্গ : পুৰুষ	JSP0725374 ফটো উপলব্ধ
412 নাম : গীতা উপাধ্যায় স্বামীৰ নাম: পংকজ ভট্টৰাই ঘৰ নং : ২৪২ বয়স : 27 লিঙ্গ : মহিলা	JSP0722645 ফটো উপলব্ধ	413 নাম : লক্ষীমায়া ছেত্ৰী স্বামীৰ নাম: বিৰ বাহাদুৰ ছেত্ৰী ঘৰ নং : 243 বয়স : 61 লিঙ্গ : মহিলা	JSP2192758 ফটো উপলব্ধ	414 নাম : তুলসী ছেত্ৰী স্বামীৰ নাম: চেৰ বাহাদুৰ ছেত্ৰী ঘৰ নং : 243 বয়স : 46 লিঙ্গ : মহিলা	JSP2192770 ফটো উপলব্ধ
415 নাম : প্ৰেম বাহাদুৰ ছেত্ৰী পিতাৰ নাম: বিৰ বাহাদুৰ ছেত্ৰী ঘৰ নং : 243 বয়স : 44 লিঙ্গ : পুৰুষ	JSP2192781 ফটো উপলব্ধ	416 নাম : জ্যোতি ছেত্ৰী স্বামীৰ নাম: প্ৰেম বাহাদুৰ ছেত্ৰী ঘৰ নং : ২৪৩ বয়স : 31 লিঙ্গ : মহিলা	JSP3954302 ফটো উপলব্ধ	417 নাম : নিৰ্মল ছেত্ৰী পিতাৰ নাম: শেৰ বাহাদুৰ ছেত্ৰী ঘৰ নং : ২৪৩ বয়স : 28 লিঙ্গ : পুৰুষ	JSP0724179 ফটো উপলব্ধ
418 নাম : প্ৰিয়ংকা ছেত্ৰী পিতাৰ নাম: বাহাদুৰ ছেত্ৰী ছেত্ৰী ঘৰ নং : 243 বয়স : 20 লিঙ্গ : মহিলা	RAE0079699 ফটো উপলব্ধ	419 নাম : নিৰ্মলা ছেত্ৰী স্বামীৰ নাম: জিত বাহাদুৰ ছেত্ৰী ঘৰ নং : 243 ক বয়স : 49 লিঙ্গ : মহিলা	JSP2192792 ফটো উপলব্ধ	420 নাম : ৰশ্মি ছেত্ৰী মাতৃৰ নাম: নিৰ্মলা ছেত্ৰী ঘৰ নং : 243 ক বয়স : 19 লিঙ্গ : মহিলা	RAE0230441 ফটো উপলব্ধ



421 নাম : কৃষ্ণ চেত্ৰী পিতাৰ নাম: পুষ্প চেত্ৰী ঘৰ নং : 245 বয়স : 54 লিঙ্গ : পুৰুষ	JSP2192849 ফটো উপলব্ধ	422 নাম : আৰতী চেত্ৰী স্বামীৰ নাম: কৃষ্ণ চেত্ৰী ঘৰ নং : 245 বয়স : 46 লিঙ্গ : মহিলা	JSP2192850 ফটো উপলব্ধ	423 নাম : বিচন ছেত্ৰী পিতাৰ নাম: কৃষ্ণ ছেত্ৰী ঘৰ নং : 245 বয়স : 21 লিঙ্গ : পুৰুষ	RAE0083162 ফটো উপলব্ধ
424 নাম : কুল প্ৰসাদ শৰ্মা পিতাৰ নাম: ভৱানী শৰ্মা ঘৰ নং : 246 বয়স : 57 লিঙ্গ : পুৰুষ	JSP2192861 ফটো উপলব্ধ	425 নাম : বাসন্তী শৰ্মা স্বামীৰ নাম: কুল শৰ্মা ঘৰ নং : 246 বয়স : 49 লিঙ্গ : মহিলা	JSP2192872 ফটো উপলব্ধ	426 নাম : গীতা শৰ্মা পিতাৰ নাম: কুল প্ৰসাদ শৰ্মা ঘৰ নং : 246 বয়স : 33 লিঙ্গ : মহিলা	JSP2192883 ফটো উপলব্ধ
427 নাম : যাদৱ প্ৰসাদ শৰ্মা পিতাৰ নাম: কুল প্ৰসাদ শৰ্মা ঘৰ নং : 286 বয়স : 29 লিঙ্গ : পুৰুষ	JSP1104595 ফটো উপলব্ধ	428 নাম : বিংকু শৰ্মা স্বামীৰ নাম: যাদৱ প্ৰসাদ শৰ্মা ঘৰ নং : 246 বয়স : 23 লিঙ্গ : মহিলা	RAE0079749 ফটো উপলব্ধ	429 নাম : নেত্ৰ শৰ্মা পিতাৰ নাম: ভৱানী প্ৰসাদ শৰ্মা ঘৰ নং : 247 বয়স : 47 লিঙ্গ : পুৰুষ	JSP2192894 ফটো উপলব্ধ
430 নাম : মাত্ৰিকা শৰ্মা স্বামীৰ নাম: নেত্ৰ শৰ্মা ঘৰ নং : 247 বয়স : 42 লিঙ্গ : মহিলা	JSP2192907 ফটো উপলব্ধ	431 নাম : জিনা দেৱী পিতাৰ নাম: নেত্ৰ শৰ্মা ঘৰ নং : 247 বয়স : 22 লিঙ্গ : মহিলা	RAE0133264 ফটো উপলব্ধ	432 নাম : বীনা দেৱী পিতাৰ নাম: নেত্ৰ শৰ্মা ঘৰ নং : 247 বয়স : 20 লিঙ্গ : মহিলা	RAE0079590 ফটো উপলব্ধ
433 নাম : ডিমাই গগৈ পিতাৰ নাম: গুৰুমান পেগু ঘৰ নং : 248 বয়স : 74 লিঙ্গ : পুৰুষ	JSP2192929 ফটো উপলব্ধ	434 নাম : গুৱৰতী পেগু স্বামীৰ নাম: ডিমাই পেগু ঘৰ নং : 248 বয়স : 61 লিঙ্গ : মহিলা	JSP2192930 ফটো উপলব্ধ	435 নাম : ললিত পেগু পিতাৰ নাম: ভৱীৰাম পেগু ঘৰ নং : 248 বয়স : 42 লিঙ্গ : পুৰুষ	JSP0021241 ফটো উপলব্ধ
436 নাম : সবিতা পেগু স্বামীৰ নাম: ললিত পেগু ঘৰ নং : 248 বয়স : 41 লিঙ্গ : মহিলা	JSP2195688 ফটো উপলব্ধ	437 নাম : ককেচনা পেগু পিতাৰ নাম: ডিমাই পেগু ঘৰ নং : 248 বয়স : 38 লিঙ্গ : পুৰুষ	JSP2192941 ফটো উপলব্ধ	438 নাম : সংগীতা পেগু স্বামীৰ নাম: ককেচনা পেগু ঘৰ নং : 248 বয়স : 35 লিঙ্গ : মহিলা	JSP0021242 ফটো উপলব্ধ
439 নাম : উমানন্দ পেগু পিতাৰ নাম: ডিমাই পেগু ঘৰ নং : 248 বয়স : 32 লিঙ্গ : পুৰুষ	JSP0021243 ফটো উপলব্ধ	440 নাম : মনি পেগু স্বামীৰ নাম: উমানন্দ পেগু ঘৰ নং : 248 বয়স : 30 লিঙ্গ : মহিলা	JSP0021244 ফটো উপলব্ধ	441 নাম : কুপানাথ পেগু পিতাৰ নাম: ডিমাই পেগু ঘৰ নং : 248 বয়স : 30 লিঙ্গ : পুৰুষ	JSP2194845 ফটো উপলব্ধ
442 নাম : চনিয়া দলে পেগু স্বামীৰ নাম: কুপানাথ পেগু ঘৰ নং : 288 বয়স : 29 লিঙ্গ : মহিলা	JSP0566919 ফটো উপলব্ধ	443 নাম : নিহা ছেত্ৰী স্বামীৰ নাম: হৰি কুমাৰ ছেত্ৰী ঘৰ নং : 288 বয়স : 28 লিঙ্গ : মহিলা	JSP0566927 ফটো উপলব্ধ	444 নাম : প্ৰিয়া পেগু পিতাৰ নাম: ললিত পেগু ঘৰ নং : 288 বয়স : 25 লিঙ্গ : মহিলা	JSP0722686 ফটো উপলব্ধ
445 নাম : দীপিকা পেগু পিতাৰ নাম: ললিত পেগু ঘৰ নং : 288 বয়স : 23 লিঙ্গ : মহিলা	JSP1104991 ফটো উপলব্ধ	446 নাম : গন্তিমা দলে স্বামীৰ নাম: বিৰেন দলে ঘৰ নং : 249 বয়স : 75 লিঙ্গ : মহিলা	JSP2192952 ফটো উপলব্ধ	447 নাম : প্ৰনৱ দলে পিতাৰ নাম: বিৰেন দলে ঘৰ নং : 249 বয়স : 38 লিঙ্গ : পুৰুষ	JSP2192974 ফটো উপলব্ধ
# 448 নাম : ধৰিত্ৰী পেগু স্বামীৰ নাম: প্ৰনৱ দলে ঘৰ নং : 288 বয়স : 36 লিঙ্গ : মহিলা	JSP0566950 ফটো উপলব্ধ	449 নাম : হীৰা বাঃ চেত্ৰী পিতাৰ নাম: বল বাঃ চেত্ৰী ঘৰ নং : 250 বয়স : 67 লিঙ্গ : পুৰুষ	JSP2192985 ফটো উপলব্ধ	450 নাম : মীনা চেত্ৰী স্বামীৰ নাম: হীৰা বাঃ চেত্ৰী ঘৰ নং : 250 বয়স : 60 লিঙ্গ : মহিলা	JSP2192996 ফটো উপলব্ধ



451 নাম : নীল চেত্ৰী পিতাৰ নাম: হীৰা বাহাদুৰ চেত্ৰী ঘৰ নং : 250 বয়স : 33 লিঙ্গ : মহিলা	JSP2193002 ফটো উপলব্ধ	452 নাম : গীৰিশ চেত্ৰী পিতাৰ নাম: হীৰা বাহাদুৰ চেত্ৰী ঘৰ নং : 250 বয়স : 32 লিঙ্গ : পুৰুষ	JSP2193013 ফটো উপলব্ধ	453 নাম : বান্ধা চেত্ৰী স্বামীৰ নাম: গীৰিশ চেত্ৰী ঘৰ নং : 250 বয়স : 31 লিঙ্গ : মহিলা	RAE0230458 ফটো উপলব্ধ
454 নাম : তুলা কুমাৰী শৰ্মা স্বামীৰ নাম: ভৱানী প্ৰসাদ শৰ্মা ঘৰ নং : 251 বয়স : 64 লিঙ্গ : মহিলা	JSP2193057 ফটো উপলব্ধ	455 নাম : ঈশ্বৰ শৰ্মা পিতাৰ নাম: ভৱানী প্ৰসাদ শৰ্মা ঘৰ নং : 251 বয়স : 42 লিঙ্গ : পুৰুষ	JSP2193068 ফটো উপলব্ধ	456 নাম : ৰাজু শৰ্মা পিতাৰ নাম: ভৱানী প্ৰসাদ শৰ্মা ঘৰ নং : 251 বয়স : 38 লিঙ্গ : পুৰুষ	JSP2193080 ফটো উপলব্ধ
457 নাম : প্ৰেম শৰ্মা পিতাৰ নাম: ভৱানী প্ৰসাদ শৰ্মা ঘৰ নং : 251 বয়স : 35 লিঙ্গ : পুৰুষ	JSP2193035 ফটো উপলব্ধ	458 নাম : সুৰজ শৰ্মা পিতাৰ নাম: নাৰায়ণ শৰ্মা ঘৰ নং : ২৫১ বয়স : 31 লিঙ্গ : পুৰুষ	JSP0385138 ফটো উপলব্ধ	459 নাম : মিনা কৈৰালা শৰ্মা স্বামীৰ নাম: ৰাজু শৰ্মা ঘৰ নং : ২৫১ বয়স : 31 লিঙ্গ : মহিলা	JSP0723379 ফটো উপলব্ধ
460 নাম : পূজা শৰ্মা স্বামীৰ নাম: প্ৰেম শৰ্মা ঘৰ নং : ২৫১ বয়স : 29 লিঙ্গ : মহিলা	JSP1104603 ফটো উপলব্ধ	461 নাম : ধীমামায়া বিশ্বকৰ্মা স্বামীৰ নাম: নৰ বিশ্বকৰ্মা ঘৰ নং : 252 বয়স : 66 লিঙ্গ : মহিলা	JSP2193091 ফটো উপলব্ধ	462 নাম : অৰুন বিশ্বকৰ্মা পিতাৰ নাম: নৰ বিশ্বকৰ্মা ঘৰ নং : 252 বয়স : 48 লিঙ্গ : পুৰুষ	JSP2193104 ফটো উপলব্ধ
463 নাম : প্ৰেম বিশ্বকৰ্মা সোনালী পিতাৰ নাম: নৰ বাহাদুৰ বিশ্বকৰ্মা সোনালী ঘৰ নং : 252 বয়স : 46 লিঙ্গ : পুৰুষ	JSP2193126 ফটো উপলব্ধ	464 নাম : কমল বিশ্বকৰ্মা পিতাৰ নাম: নৰ বিশ্বকৰ্মা ঘৰ নং : 252 বয়স : 42 লিঙ্গ : পুৰুষ	JSP2193137 ফটো উপলব্ধ	465 নাম : সবিতা বিশ্বকৰ্মা স্বামীৰ নাম: অৰুণ বিশ্বকৰ্মা ঘৰ নং : 252 বয়স : 41 লিঙ্গ : মহিলা	JSP2193115 ফটো উপলব্ধ
466 নাম : কিচন বিশ্বকৰ্মা পিতাৰ নাম: নৰ বিশ্বকৰ্মা ঘৰ নং : 252 বয়স : 40 লিঙ্গ : পুৰুষ	JSP2193148 ফটো উপলব্ধ	467 নাম : দীপা বিশ্বকৰ্মা পিতাৰ নাম: নৰ বিশ্বকৰ্মা ঘৰ নং : 252 বয়স : 38 লিঙ্গ : মহিলা	JSP2193159 ফটো উপলব্ধ	468 নাম : ৰমা বিশ্বকৰ্মা স্বামীৰ নাম: কমল বিশ্বকৰ্মা ঘৰ নং : 252 বয়স : 36 লিঙ্গ : মহিলা	JSP2193182 ফটো উপলব্ধ
469 নাম : বিনীতা শৰ্মা স্বামীৰ নাম: ঈশ্বৰ প্ৰসাদ শৰ্মা ঘৰ নং : 252 বয়স : 35 লিঙ্গ : মহিলা	JSP2193160 ফটো উপলব্ধ	470 নাম : মুন বিশ্বকৰ্মা স্বামীৰ নাম: কিচন বিশ্বকৰ্মা ঘৰ নং : ২৫২ বয়স : 27 লিঙ্গ : মহিলা	JSP9052432 ফটো উপলব্ধ	471 নাম : ৰোশন বিশ্বকৰ্মা পিতাৰ নাম: অৰুন বিশ্বকৰ্মা ঘৰ নং : ২৫২ বয়স : 23 লিঙ্গ : পুৰুষ	JSP1141233 ফটো উপলব্ধ
472 নাম : বল বাহাদুৰ বিশ্বকৰ্মা পিতাৰ নাম: মন বাহাদুৰ বিশ্বকৰ্মা ঘৰ নং : 253 বয়স : 61 লিঙ্গ : পুৰুষ	JSP2193251 ফটো উপলব্ধ	473 নাম : পঞ্চ বাহাদুৰ বিশ্বকৰ্মা পিতাৰ নাম: মন বাহাদুৰ বিশ্বকৰ্মা ঘৰ নং : 253 বয়স : 59 লিঙ্গ : পুৰুষ	JSP2193239 ফটো উপলব্ধ	474 নাম : বীনা বিশ্বকৰ্মা স্বামীৰ নাম: পঞ্চ বিশ্বকৰ্মা ঘৰ নং : 253 বয়স : 54 লিঙ্গ : মহিলা	JSP2193240 ফটো উপলব্ধ
475 নাম : জগত বিশ্বকৰ্মা পিতাৰ নাম: মন বাহাদুৰ বিশ্বকৰ্মা ঘৰ নং : 253 বয়স : 44 লিঙ্গ : পুৰুষ	JSP2193217 ফটো উপলব্ধ	476 নাম : কল্পনা বিশ্বকৰ্মা স্বামীৰ নাম: জগত বিশ্বকৰ্মা ঘৰ নং : 253 বয়স : 43 লিঙ্গ : মহিলা	JSP2193228 ফটো উপলব্ধ	477 নাম : দেৱেন বিশ্বকৰ্মা পিতাৰ নাম: পঞ্চ বিশ্বকৰ্মা ঘৰ নং : 253 বয়স : 40 লিঙ্গ : পুৰুষ	JSP2193262 ফটো উপলব্ধ
478 নাম : ধন বাহাদুৰ বিশ্বকৰ্মা পিতাৰ নাম: বল বাহাদুৰ বিশ্বকৰ্মা ঘৰ নং : ২৫৩ বয়স : 37 লিঙ্গ : পুৰুষ	JSP3954575 ফটো উপলব্ধ	479 নাম : অমীত বিশ্বকৰ্মা পিতাৰ নাম: পঞ্চ বাহাদুৰ বিশ্বকৰ্মা ঘৰ নং : 253 বয়স : 35 লিঙ্গ : পুৰুষ	JSP2193206 ফটো উপলব্ধ	480 নাম : চম্পা বিশ্বকৰ্মা স্বামীৰ নাম: ধন বাহাদুৰ বিশ্বকৰ্মা ঘৰ নং : ২৫৩ বয়স : 32 লিঙ্গ : মহিলা	JSP0566471 ফটো উপলব্ধ



481 নাম : গংগা বিশ্বকৰ্মা স্বামীৰ নাম: দেবেন বাশ্বকৰ্মা ঘৰ নং : 253 বয়স : 29 লিঙ্গ : মহিলা	JSP0566380 ফটো উপলব্ধ	482 নাম : বীনা দলে স্বামীৰ নাম: তাৰিণী দলে ঘৰ নং : 254 বয়স : 47 লিঙ্গ : মহিলা	JSP2193319 ফটো উপলব্ধ	483 নাম : ভবানী দলে পিতাৰ নাম: গোপীনাথ দলে ঘৰ নং : 254 বয়স : 46 লিঙ্গ : পুৰুষ	JSP2193342 ফটো উপলব্ধ
484 নাম : জয়প্ৰকাশ দলে পিতাৰ নাম: গোপীনাথ দলে ঘৰ নং : 254 বয়স : 44 লিঙ্গ : পুৰুষ	JSP2193353 ফটো উপলব্ধ	485 নাম : বিক্ৰম দলে পিতাৰ নাম: গোপীনাথ দলে ঘৰ নং : 254 বয়স : 41 লিঙ্গ : পুৰুষ	JSP2193364 ফটো উপলব্ধ	486 নাম : বীনা দলে পিতাৰ নাম: গোপীনাথ দলে ঘৰ নং : 254 বয়স : 40 লিঙ্গ : মহিলা	JSP2193375 ফটো উপলব্ধ
487 নাম : জীৱনী দলে স্বামীৰ নাম: বিক্ৰম দলে ঘৰ নং : 254 বয়স : 39 লিঙ্গ : মহিলা	JSP0021245 ফটো উপলব্ধ	488 নাম : দেবজিত দলে মাতৃৰ নাম: বীনা দলে ঘৰ নং : 254 বয়স : 21 লিঙ্গ : পুৰুষ	RAE0231555 ফটো উপলব্ধ	489 নাম : নৰ বাহাদুৰ চেত্ৰী পিতাৰ নাম: অম্বৰ বাহাদুৰ চেত্ৰী ঘৰ নং : 255 বয়স : 69 লিঙ্গ : পুৰুষ	JSP2193400 ফটো উপলব্ধ
490 নাম : নীলমায়া চেত্ৰী স্বামীৰ নাম: নৰ বাহাদুৰ চেত্ৰী ঘৰ নং : 255 বয়স : 64 লিঙ্গ : মহিলা	JSP2193411 ফটো উপলব্ধ	491 নাম : মনোজ চেত্ৰী পিতাৰ নাম: নৰ বাহাদুৰ চেত্ৰী ঘৰ নং : 255 বয়স : 39 লিঙ্গ : পুৰুষ	JSP2193422 ফটো উপলব্ধ	492 নাম : গীতা চেত্ৰী স্বামীৰ নাম: মনুজ চেত্ৰী ঘৰ নং : 255 বয়স : 38 লিঙ্গ : মহিলা	JSP0566802 ফটো উপলব্ধ
493 নাম : অনিল চেত্ৰী পিতাৰ নাম: নৰ বাহাদুৰ চেত্ৰী ঘৰ নং : 255 বয়স : 34 লিঙ্গ : পুৰুষ	JSP2193433 ফটো উপলব্ধ	494 নাম : দীপা চেত্ৰী স্বামীৰ নাম: অনিল চেত্ৰী ঘৰ নং : 255 বয়স : 28 লিঙ্গ : মহিলা	JSP1104801 ফটো উপলব্ধ	495 নাম : গনেশ চেত্ৰী পিতাৰ নাম: জগত বাহাদুৰ চেত্ৰী ঘৰ নং : 256 বয়স : 54 লিঙ্গ : পুৰুষ	JSP2193444 ফটো উপলব্ধ
496 নাম : ৰত্নমায়া চেত্ৰী স্বামীৰ নাম: গনেশ চেত্ৰী ঘৰ নং : 256 বয়স : 49 লিঙ্গ : মহিলা	JSP2193455 ফটো উপলব্ধ	497 নাম : কিৰন চেত্ৰী পিতাৰ নাম: গনেশ চেত্ৰী ঘৰ নং : 256 বয়স : 30 লিঙ্গ : পুৰুষ	JSP0021247 ফটো উপলব্ধ	# 498 নাম : তৰন সোনোৱাল পিতাৰ নাম: চন্দ্ৰ সোনোৱাল ঘৰ নং : 203 বয়স : 30 লিঙ্গ : পুৰুষ	JSP9052473 ফটো উপলব্ধ
499 নাম : প্ৰদীপ চেত্ৰী পিতাৰ নাম: গনেশ চেত্ৰী ঘৰ নং : 256 বয়স : 27 লিঙ্গ : পুৰুষ	JSP0566695 ফটো উপলব্ধ	500 নাম : পৱন দলে পিতাৰ নাম: গোপীনাথ দলে ঘৰ নং : 257 বয়স : 53 লিঙ্গ : পুৰুষ	JSP2193466 ফটো উপলব্ধ	501 নাম : মনালিছা দলে পিতাৰ নাম: পৱন দলে ঘৰ নং : 259 বয়স : 28 লিঙ্গ : মহিলা	JSP0566836 ফটো উপলব্ধ
502 নাম : দীপটীকা দলে পিতাৰ নাম: পৱন দলে ঘৰ নং : 259 বয়স : 25 লিঙ্গ : মহিলা	JSP0566877 ফটো উপলব্ধ	503 নাম : মুকুল দলে পিতাৰ নাম: পৱন দলে ঘৰ নং : 257 বয়স : 21 লিঙ্গ : পুৰুষ	RAE0079822 ফটো উপলব্ধ	504 নাম : গোপাল চেত্ৰী পিতাৰ নাম: খৰ্গ বাঃ চেত্ৰী ঘৰ নং : 258 বয়স : 55 লিঙ্গ : পুৰুষ	JSP2193488 ফটো উপলব্ধ
505 নাম : উমা চেত্ৰী স্বামীৰ নাম: গোপাল চেত্ৰী ঘৰ নং : 258 বয়স : 50 লিঙ্গ : মহিলা	JSP0723692 ফটো উপলব্ধ	506 নাম : সমীৰ চেত্ৰী পিতাৰ নাম: গোপাল চেত্ৰী ঘৰ নং : 258 বয়স : 27 লিঙ্গ : পুৰুষ	JSP0114116 ফটো উপলব্ধ	507 নাম : গীতা চেত্ৰী স্বামীৰ নাম: সমীৰ চেত্ৰী ঘৰ নং : 258 বয়স : 25 লিঙ্গ : মহিলা	RAE0227959 ফটো উপলব্ধ
508 নাম : বিশাল চেত্ৰী পিতাৰ নাম: গোপাল চেত্ৰী ঘৰ নং : 258 বয়স : 24 লিঙ্গ : পুৰুষ	RAE0084467 ফটো উপলব্ধ	509 নাম : নৰমায়া চেত্ৰী স্বামীৰ নাম: খৰ্গ চেত্ৰী ঘৰ নং : 259 বয়স : 77 লিঙ্গ : মহিলা	JSP2193524 ফটো উপলব্ধ	510 নাম : অমৰ চেত্ৰী পিতাৰ নাম: খৰ্গ চেত্ৰী ঘৰ নং : 259 বয়স : 50 লিঙ্গ : পুৰুষ	JSP2193546 ফটো উপলব্ধ



511 নাম : অৰ্জুন চেত্ৰী পিতাৰ নাম: খৰ্গ চেত্ৰী ঘৰ নং : 259 বয়স : 44 লিঙ্গ : পুৰুষ	JSP2193535 ফটো উপলব্ধ	512 নাম : মিনা চেত্ৰী স্বামীৰ নাম: অৰ্জুন চেত্ৰী ঘৰ নং : 259 বয়স : 43 লিঙ্গ : মহিলা	JSP0722553 ফটো উপলব্ধ	513 নাম : নিতু চেত্ৰী পিতাৰ নাম: অমৰ চেত্ৰী ঘৰ নং : 259 বয়স : 24 লিঙ্গ : মহিলা	RAE0079632 ফটো উপলব্ধ
514 নাম : যশোদা চেত্ৰী পিতাৰ নাম: অৰ্জুন চেত্ৰী ঘৰ নং : 259 বয়স : 19 লিঙ্গ : মহিলা	RAE0228023 ফটো উপলব্ধ	515 নাম : বাজেন চেত্ৰী পিতাৰ নাম: বিৰবাহাদুৰ চেত্ৰী ঘৰ নং : 260 বয়স : 59 লিঙ্গ : পুৰুষ	JSP2193579 ফটো উপলব্ধ	516 নাম : মেনকা চেত্ৰী স্বামীৰ নাম: বাজেন চেত্ৰী ঘৰ নং : 260 বয়স : 46 লিঙ্গ : মহিলা	JSP0389106 ফটো উপলব্ধ
517 নাম : মনালিছা পেণ্ডু পিতাৰ নাম: নিলমনি পেণ্ডু ঘৰ নং : 260 বয়স : 27 লিঙ্গ : মহিলা	JSP0566570 ফটো উপলব্ধ	518 নাম : ৰেনকা চেত্ৰী পিতাৰ নাম: বাজেন চেত্ৰী ঘৰ নং : 260 বয়স : 25 লিঙ্গ : মহিলা	JSP0723114 ফটো উপলব্ধ	519 নাম : সৰ্বেশ্বৰ দলে পিতাৰ নাম: সদানন্দ দলে ঘৰ নং : 261 বয়স : 62 লিঙ্গ : পুৰুষ	JSP2193591 ফটো উপলব্ধ
520 নাম : আকাশী লতা পেণ্ডু দলে স্বামীৰ নাম: সৰ্বেশ্বৰ দলে ঘৰ নং : 261 বয়স : 60 লিঙ্গ : মহিলা	JSP2193604 ফটো উপলব্ধ	521 নাম : লৰেন্স দলে পিতাৰ নাম: সৰ্বেশ্বৰ দলে ঘৰ নং : 261 বয়স : 34 লিঙ্গ : পুৰুষ	JSP0021249 ফটো উপলব্ধ	522 নাম : ৰশ্মি ৰেখা দলে পিতাৰ নাম: সৰ্বেশ্বৰ দলে ঘৰ নং : 261 বয়স : 32 লিঙ্গ : মহিলা	JSP0021250 ফটো উপলব্ধ
523 নাম : দেৱজীত দলে পিতাৰ নাম: সৰ্বেশ্বৰ দলে ঘৰ নং : 261 বয়স : 30 লিঙ্গ : পুৰুষ	JSP9052440 ফটো উপলব্ধ	524 নাম : হৰিনাথ পেণ্ডু পিতাৰ নাম: আগমসিং পেণ্ডু ঘৰ নং : 262 বয়স : 61 লিঙ্গ : পুৰুষ	JSP2193648 ফটো উপলব্ধ	525 নাম : কৃষ্ণা পেণ্ডু স্বামীৰ নাম: হৰিনাথ পেণ্ডু ঘৰ নং : 262 বয়স : 54 লিঙ্গ : মহিলা	JSP2193659 ফটো উপলব্ধ
S 526 নাম : ভীৰাবানী পেণ্ডু পিতাৰ নাম: হৰিনাথ পেণ্ডু ঘৰ নং : 262 বয়স : 31 লিঙ্গ : মহিলা	JSP0021251 ফটো উপলব্ধ	527 নাম : উনিকৃষ্ণ পেণ্ডু পিতাৰ নাম: হৰিনাথ পেণ্ডু ঘৰ নং : 262 বয়স : 30 লিঙ্গ : পুৰুষ	JSP0021252 ফটো উপলব্ধ	528 নাম : ৰিকি পেণ্ডু পিতাৰ নাম: হৰিনাথ পেণ্ডু ঘৰ নং : 262 বয়স : 29 লিঙ্গ : পুৰুষ	JSP1104744 ফটো উপলব্ধ
529 নাম : দুৰ্গেশ্বৰ কামান পিতাৰ নাম: মুলুন কামান ঘৰ নং : 263 বয়স : 64 লিঙ্গ : পুৰুষ	JSP2193660 ফটো উপলব্ধ	530 নাম : ৰূপৱতী কামান স্বামীৰ নাম: দুৰ্গেশ্বৰ কামান ঘৰ নং : 263 বয়স : 59 লিঙ্গ : মহিলা	JSP2193671 ফটো উপলব্ধ	531 নাম : মানস দুৰ্গেশ্বৰ পিতাৰ নাম: দুৰ্গেশ্বৰ কামান ঘৰ নং : 263 বয়স : 41 লিঙ্গ : পুৰুষ	JSP2193693 ফটো উপলব্ধ
532 নাম : মাধবজ্যোতি কামান পিতাৰ নাম: দুৰ্গেশ্বৰ কামান ঘৰ নং : 263 বয়স : 39 লিঙ্গ : পুৰুষ	JSP2193706 ফটো উপলব্ধ	533 নাম : চন্দিকা পাটগিৰি কামান স্বামীৰ নাম: মাধৱ জ্যোতি কামান ঘৰ নং : 263 বয়স : 35 লিঙ্গ : মহিলা	JSP3954401 ফটো উপলব্ধ	534 নাম : কাংকান পেণ্ডু কামান স্বামীৰ নাম: মানস কামান ঘৰ নং : 263 বয়স : 34 লিঙ্গ : মহিলা	JSP3954468 ফটো উপলব্ধ
535 নাম : স্বদীপ কুমাৰ দলে পিতাৰ নাম: শশীধৰ দলে ঘৰ নং : 264 বয়স : 54 লিঙ্গ : পুৰুষ	JSP2193717 ফটো উপলব্ধ	536 নাম : আইজনী দলে পিতাৰ নাম: স্বদীপ দলে ঘৰ নং : 264 বয়স : 46 লিঙ্গ : মহিলা	JSP2193728 ফটো উপলব্ধ	# 537 নাম : হেমা দলে স্বামীৰ নাম: ভৱানী দলে ঘৰ নং : 254 বয়স : 41 লিঙ্গ : মহিলা	JSP2193739 ফটো উপলব্ধ
538 নাম : চুমী দলে পিতাৰ নাম: স্বদীপ কুমাৰ দলে ঘৰ নং : 264 বয়স : 26 লিঙ্গ : মহিলা	JSP0566885 ফটো উপলব্ধ	539 নাম : প্ৰশান্ত দলে পিতাৰ নাম: স্বদীপ দলে ঘৰ নং : 268 বয়স : 24 লিঙ্গ : পুৰুষ	JSP9108069 ফটো উপলব্ধ	540 নাম : তুমনী দলে পিতাৰ নাম: স্বদীপ কুমাৰ দলে ঘৰ নং : 268 বয়স : 23 লিঙ্গ : মহিলা	JSP9052499 ফটো উপলব্ধ



541 নাম : টংকেশ্বৰ দলে পিতাৰ নাম: ৰবিৰাম দলে ঘৰ নং : 266 বয়স : 77 লিঙ্গ : পুৰুষ	JSP2193773 ফটো উপলব্ধ	542 নাম : ৰেবতী পেগু দলে স্বামীৰ নাম: টংকেশ্বৰ দলে ঘৰ নং : 266 বয়স : 59 লিঙ্গ : মহিলা	JSP2193784 ফটো উপলব্ধ	543 নাম : চন্দনা দলে পিতাৰ নাম: টংকেশ্বৰ দলে ঘৰ নং : 266 বয়স : 29 লিঙ্গ : মহিলা	JSP0566588 ফটো উপলব্ধ
544 নাম : বিবেক টাইদ পিতাৰ নাম: কৃষ্ণ টাইদ ঘৰ নং : 267 বয়স : 45 লিঙ্গ : পুৰুষ	JSP2193795 ফটো উপলব্ধ	545 নাম : কৰিস্মা টাইদ স্বামীৰ নাম: বিবেক টাইদ ঘৰ নং : 267 বয়স : 40 লিঙ্গ : মহিলা	JSP2193808 ফটো উপলব্ধ	546 নাম : বাবী টাইদ পিতাৰ নাম: বিবেক টাইদ ঘৰ নং : 267 বয়স : 24 লিঙ্গ : মহিলা	RAE0209940 ফটো উপলব্ধ
547 নাম : ললিত বৰ্মন পিতাৰ নাম: মহেন বৰ্মন ঘৰ নং : 268 বয়স : 59 লিঙ্গ : পুৰুষ	JSP2193819 ফটো উপলব্ধ	548 নাম : বীনা বৰ্মন স্বামীৰ নাম: ললিত বৰ্মন ঘৰ নং : 268 বয়স : 49 লিঙ্গ : মহিলা	JSP2193820 ফটো উপলব্ধ	549 নাম : স্বপ্না বৰ্মন পিতাৰ নাম: ললিত বৰ্মন ঘৰ নং : 268 বয়স : 29 লিঙ্গ : মহিলা	JSP0390427 ফটো উপলব্ধ
550 নাম : পংকজ বৰ্মন পিতাৰ নাম: ললিত বৰ্মন ঘৰ নং : 268 বয়স : 27 লিঙ্গ : পুৰুষ	JSP0390468 ফটো উপলব্ধ	551 নাম : গীতাজ্জলী বৰ্মন স্বামীৰ নাম: পংকজ বৰ্মন ঘৰ নং : 268 বয়স : 26 লিঙ্গ : মহিলা	JSP0390476 ফটো উপলব্ধ	552 নাম : শংকৰ বৰ্মন পিতাৰ নাম: ললিত বৰ্মন ঘৰ নং : 268 বয়স : 24 লিঙ্গ : পুৰুষ	JSP1086479 ফটো উপলব্ধ
553 নাম : দেবা বৰ্মন স্বামীৰ নাম: শংকৰ বৰ্মন ঘৰ নং : 268 বয়স : 20 লিঙ্গ : মহিলা	RAE0120204 ফটো উপলব্ধ	554 নাম : সুশিলা বৰ্মন স্বামীৰ নাম: শিৱকান্ত বৰ্মন ঘৰ নং : 269 বয়স : 66 লিঙ্গ : মহিলা	JSP2193842 ফটো উপলব্ধ	# 555 নাম : ৰোবি ঘাটোৱাৰ স্বামীৰ নাম: ৰাজা ঘাটোৱাৰ ঘৰ নং : 169 বয়স : 26 লিঙ্গ : মহিলা	JSP0566539 ফটো উপলব্ধ
556 নাম : হৰিদাস বৰ্মন পিতাৰ নাম: ললিত বৰ্মন ঘৰ নং : 270 বয়স : 59 লিঙ্গ : পুৰুষ	JSP2193853 ফটো উপলব্ধ	557 নাম : সাধু দাস পিতাৰ নাম: যোগেন্দ্ৰ দাস ঘৰ নং : 271 বয়স : 53 লিঙ্গ : পুৰুষ	JSP2193875 ফটো উপলব্ধ	558 নাম : তুলি দাস স্বামীৰ নাম: সাধু দাস ঘৰ নং : 271 বয়স : 46 লিঙ্গ : মহিলা	JSP2193886 ফটো উপলব্ধ
559 নাম : প্ৰলাদ দাস পিতাৰ নাম: সাধু দাস ঘৰ নং : 271 বয়স : 27 লিঙ্গ : পুৰুষ	RAE0097956 ফটো উপলব্ধ	560 নাম : পূজা দাস স্বামীৰ নাম: প্ৰলাদ দাস ঘৰ নং : 271 বয়স : 24 লিঙ্গ : মহিলা	RAE0194571 ফটো উপলব্ধ	561 নাম : নাথুৰাম দাস পিতাৰ নাম: অনিল দাস ঘৰ নং : 272 বয়স : 51 লিঙ্গ : পুৰুষ	JSP2193897 ফটো উপলব্ধ
562 নাম : প্ৰসাদী দাস স্বামীৰ নাম: নাথুৰাম দাস ঘৰ নং : 272 বয়স : 44 লিঙ্গ : মহিলা	JSP2193900 ফটো উপলব্ধ	563 নাম : মানিক দাস পিতাৰ নাম: নাথুৰাম দাস ঘৰ নং : 272 বয়স : 23 লিঙ্গ : পুৰুষ	RAE0094607 ফটো উপলব্ধ	S2 564 নাম : মতিলাল ৰাজবংশী পিতাৰ নাম: পল্লৱ ৰাজবংশী ঘৰ নং : 273 বয়স : 54 লিঙ্গ : পুৰুষ	JSP2193922 ফটো উপলব্ধ
S2 565 নাম : ভনিবালা ৰাজবংশী স্বামীৰ নাম: মতিলাল ৰাজবংশী ঘৰ নং : 273 বয়স : 51 লিঙ্গ : মহিলা	JSP2193933 ফটো উপলব্ধ	566 নাম : জয়দেব ৰাজবংশী পিতাৰ নাম: মতিলাল ৰাজবংশী ঘৰ নং : 273 বয়স : 49 লিঙ্গ : পুৰুষ	JSP2193955 ফটো উপলব্ধ	567 নাম : ৰঞ্জিত ৰাজবংশী পিতাৰ নাম: মতিলাল ৰাজবংশী ঘৰ নং : 273 বয়স : 40 লিঙ্গ : পুৰুষ	JSP2193944 ফটো উপলব্ধ
568 নাম : বেদনা ৰাজবংশী স্বামীৰ নাম: ৰঞ্জিত ৰাজবংশী ঘৰ নং : 293 বয়স : 35 লিঙ্গ : মহিলা	JSP0121277 ফটো উপলব্ধ	569 নাম : মিলন ৰাজবংশী স্বামীৰ নাম: জয়দেব ৰাজবংশী ঘৰ নং : 273 বয়স : 31 লিঙ্গ : মহিলা	JSP0021253 ফটো উপলব্ধ	570 নাম : নাথুৰাম ৰাজবংশী পিতাৰ নাম: মতিলাল ৰাজবংশী ঘৰ নং : 293 বয়স : 29 লিঙ্গ : পুৰুষ	JSP0121327 ফটো উপলব্ধ



571	JSP0121426	নাম : বেদনা ৰাজবংশী স্বামীৰ নাম: নাথুৰাম ৰাজবংশী ঘৰ নং : ২৭৩ বয়স : 27 লিঙ্গ : মহিলা	ফটো উপলব্ধ	572	RAE0126110	নাম : বিশ্বজিত ৰাজবংশী পিতাৰ নাম: জয়দেৱ ৰাজবংশী ঘৰ নং : 273 বয়স : 20 লিঙ্গ : পুৰুষ	ফটো উপলব্ধ	573	DWM0437210	নাম : অজয় মাল্লাহ পিতাৰ নাম: বদৰী মাল্লাহ ঘৰ নং : 274 বয়স : 28 লিঙ্গ : পুৰুষ	ফটো উপলব্ধ
574	RAE0079756	নাম : ললিতা মাল্লাহ স্বামীৰ নাম: অজয় মাল্লাহ ঘৰ নং : 274 বয়স : 24 লিঙ্গ : পুৰুষ	ফটো উপলব্ধ	575	JSP2193988	নাম : বাচি ৰাজবংশী পিতাৰ নাম: অযোধ্যা ৰাজবংশী ঘৰ নং : 275 বয়স : 53 লিঙ্গ : পুৰুষ	ফটো উপলব্ধ	576	JSP2193999	নাম : মালতী ৰাজবংশী স্বামীৰ নাম: বাচি ৰাজবংশী ঘৰ নং : 275 বয়স : 45 লিঙ্গ : মহিলা	ফটো উপলব্ধ
577	JSP3321908	নাম : কৰ্ণ ৰাজবংশী পিতাৰ নাম: বাচি ৰাজবংশী ঘৰ নং : 275 বয়স : 23 লিঙ্গ : পুৰুষ	ফটো উপলব্ধ	578	RAE0169557	নাম : সুকুমাৰ ৰাজবংশী পিতাৰ নাম: বাচি ৰাজবংশী ঘৰ নং : 275 বয়স : 19 লিঙ্গ : পুৰুষ	ফটো উপলব্ধ	S2 579	JSP2194005	নাম : বাচিৰাম ৰাজবংশী পিতাৰ নাম: ভয়ল ৰাজবংশী ঘৰ নং : 276 বয়স : 54 লিঙ্গ : পুৰুষ	ফটো উপলব্ধ
S2 580	JSP2194016	নাম : মিত্ৰ ৰাজবংশী স্বামীৰ নাম: বসন্তৰাম ৰাজবংশী ঘৰ নং : 276 বয়স : 41 লিঙ্গ : মহিলা	ফটো উপলব্ধ	581	JSP2194027	নাম : মহাদেৱ ৰাজবংশী পিতাৰ নাম: কৃষ্ণ ৰাজবংশী ঘৰ নং : 277 বয়স : 51 লিঙ্গ : পুৰুষ	ফটো উপলব্ধ	582	JSP2194038	নাম : ফুলমায়া ৰাজবংশী স্বামীৰ নাম: মহাদেৱ ৰাজবংশী ঘৰ নং : 277 বয়স : 43 লিঙ্গ : মহিলা	ফটো উপলব্ধ
583	JSP1094093	নাম : নিৰঞ্জন ৰাজবংশী পিতাৰ নাম: মহাদেৱ ৰাজবংশী ঘৰ নং : ২৭৭ বয়স : 24 লিঙ্গ : পুৰুষ	ফটো উপলব্ধ	584	JSP2194049	নাম : ঘটু ৰাজবংশী পিতাৰ নাম: ভয়ল ৰাজবংশী ঘৰ নং : 278 বয়স : 49 লিঙ্গ : পুৰুষ	ফটো উপলব্ধ	585	JSP2194050	নাম : তুকু ৰাজবংশী স্বামীৰ নাম: ঘটু ৰাজবংশী ঘৰ নং : 278 বয়স : 43 লিঙ্গ : মহিলা	ফটো উপলব্ধ
586	JSP3954633	নাম : দুলাল ৰাজবংশী পিতাৰ নাম: ঘোঁটু ৰাজবংশী ঘৰ নং : ২৭৮ বয়স : 33 লিঙ্গ : পুৰুষ	ফটো উপলব্ধ	587	JSP0566844	নাম : কল্পনা ৰাজবংশী স্বামীৰ নাম: দুলাল ৰাজবংশী ঘৰ নং : ২৭৮ বয়স : 29 লিঙ্গ : মহিলা	ফটো উপলব্ধ	588	JSP0393827	নাম : অভয় ৰাজবংশী পিতাৰ নাম: ঘোঁটু ৰাজবংশী ঘৰ নং : ২৭৮ বয়স : 28 লিঙ্গ : পুৰুষ	ফটো উপলব্ধ
589	JSP1104645	নাম : ক্ষুদিৰাম ৰাজবংশী পিতাৰ নাম: গোপাল ৰাজবংশী ঘৰ নং : ২৭৮ বয়স : 27 লিঙ্গ : পুৰুষ	ফটো উপলব্ধ	590	JSP9052515	নাম : পলান ৰাজবংশী পিতাৰ নাম: ঘটু ৰাজবংশী ঘৰ নং : ২৭৮ বয়স : 26 লিঙ্গ : পুৰুষ	ফটো উপলব্ধ	591	JSP1073675	নাম : জলিমায়া ৰাজবংশী স্বামীৰ নাম: খুদিৰাম ৰাজবংশী ঘৰ নং : ২৭৮ বয়স : 26 লিঙ্গ : মহিলা	ফটো উপলব্ধ
592	RAE0090654	নাম : গোলাপী ৰাজবংশী স্বামীৰ নাম: পলান ৰাজবংশী ঘৰ নং : 278 বয়স : 25 লিঙ্গ : মহিলা	ফটো উপলব্ধ	593	JSP3295573	নাম : আৰান ৰাজবংশী পিতাৰ নাম: ঘটু ৰাজবংশী ঘৰ নং : 278 বয়স : 22 লিঙ্গ : পুৰুষ	ফটো উপলব্ধ	594	JSP2194072	নাম : ৰাধেৱালা ৰাজবংশী স্বামীৰ নাম: অভিৰাম ৰাজবংশী ঘৰ নং : 279 বয়স : 61 লিঙ্গ : মহিলা	ফটো উপলব্ধ
595	JSP2194083	নাম : আনন্দ ৰাজবংশী পিতাৰ নাম: অভিৰাম ৰাজবংশী ঘৰ নং : 279 বয়স : 40 লিঙ্গ : পুৰুষ	ফটো উপলব্ধ	596	JSP2194094	নাম : মহিষাবতী ৰাজবংশী স্বামীৰ নাম: আনন্দ ৰাজবংশী ঘৰ নং : 279 বয়স : 36 লিঙ্গ : মহিলা	ফটো উপলব্ধ	597	JSP2194118	নাম : লাৱণ্য গুৱালা স্বামীৰ নাম: বলবুল গুৱালা ঘৰ নং : 280 বয়স : 41 লিঙ্গ : মহিলা	ফটো উপলব্ধ
598	JSP0021254	নাম : নবীন গুৱালা পিতাৰ নাম: বলবুল গুৱালা ঘৰ নং : 280 বয়স : 31 লিঙ্গ : পুৰুষ	ফটো উপলব্ধ	599	JSP3954377	নাম : মিন গুৱালা স্বামীৰ নাম: নবীন গুৱালা ঘৰ নং : ২৮০ বয়স : 31 লিঙ্গ : মহিলা	ফটো উপলব্ধ	600	JSP1104678	নাম : নাৰায়ণ গুৱালা পিতাৰ নাম: বলবুল গুৱালা ঘৰ নং : ২৮০ বয়স : 28 লিঙ্গ : পুৰুষ	ফটো উপলব্ধ



601 নাম : গধালী ৰাজবংশী গৌৱালা স্বামীৰ নাম: নাৰায়ন গৌৱালা ঘৰ নং : ২৮০ বয়স : 24 লিঙ্গ : মহিলা	JSP9052424 ফটো উপলব্ধ	602 নাম : ব্ৰজনাথ মালা পিতাৰ নাম: গৌৰিশংকৰ মালা ঘৰ নং : 282 বয়স : 53 লিঙ্গ : পুৰুষ	JSP2194130 ফটো উপলব্ধ	603 নাম : চিয়াৱতী মালা স্বামীৰ নাম: ব্ৰজনাথ মালা ঘৰ নং : 282 বয়স : 40 লিঙ্গ : মহিলা	JSP2194141 ফটো উপলব্ধ
# 604 নাম : পংকজ ভট্টৰাই পিতাৰ নাম: গোপাল ভট্টৰাই ঘৰ নং : 242 বয়স : 33 লিঙ্গ : পুৰুষ	JSP0566547 ফটো উপলব্ধ	E 605 নাম : হৰকুমাৰ দাস পিতাৰ নাম: দেৱেন্দ্ৰ দাস ঘৰ নং : 283 বয়স : 47 লিঙ্গ : পুৰুষ	JSP2194152 ফটো উপলব্ধ	606 নাম : ৰঞ্জনা দাস স্বামীৰ নাম: হৰকুমাৰ দাস ঘৰ নং : 283 বয়স : 41 লিঙ্গ : মহিলা	JSP2194163 ফটো উপলব্ধ
607 নাম : বিটু দাস মাতৃৰ নাম: ৰঞ্জনা দাস ঘৰ নং : 283 বয়স : 26 লিঙ্গ : পুৰুষ	JSP3299351 ফটো উপলব্ধ	608 নাম : কেদাৰ মালা পিতাৰ নাম: ৰাজকুমাৰ মালা ঘৰ নং : 284 বয়স : 44 লিঙ্গ : পুৰুষ	JSP2194185 ফটো উপলব্ধ	609 নাম : চকলি মালা স্বামীৰ নাম: কেদাৰ মালা ঘৰ নং : 284 বয়স : 40 লিঙ্গ : মহিলা	JSP2194196 ফটো উপলব্ধ
610 নাম : ধিৰেন ৰায় পিতাৰ নাম: পাণ্ডা ৰায় ঘৰ নং : 285 বয়স : 65 লিঙ্গ : পুৰুষ	JSP2194209 ফটো উপলব্ধ	611 নাম : নীলমতী ৰায় স্বামীৰ নাম: ধিৰেন ৰায় ঘৰ নং : 285 বয়স : 52 লিঙ্গ : মহিলা	JSP2194210 ফটো উপলব্ধ	612 নাম : মলিকা ৰায় পিতাৰ নাম: ধিৰেন ৰায় ঘৰ নং : 285 বয়স : 33 লিঙ্গ : মহিলা	JSP0021255 ফটো উপলব্ধ
613 নাম : তপন ৰায় পিতাৰ নাম: ধিৰেন ৰায় ঘৰ নং : 285 বয়স : 30 লিঙ্গ : পুৰুষ	JSP0021256 ফটো উপলব্ধ	614 নাম : পুত ৰায় স্বামীৰ নাম: তপন ৰায় ঘৰ নং : ২৮৫ বয়স : 28 লিঙ্গ : মহিলা	JSP0566661 ফটো উপলব্ধ	615 নাম : মনুৱা মালা পিতাৰ নাম: সুৰুজ মালা ঘৰ নং : 286 বয়স : 59 লিঙ্গ : পুৰুষ	JSP2194243 ফটো উপলব্ধ
616 নাম : বিনমতী মালা স্বামীৰ নাম: মনুৱা মালা ঘৰ নং : 286 বয়স : 49 লিঙ্গ : মহিলা	JSP2194254 ফটো উপলব্ধ	617 নাম : মীৰা মালা পিতাৰ নাম: মনুৱা মালা ঘৰ নং : ২৮৬ বয়স : 28 লিঙ্গ : মহিলা	JSP0566935 ফটো উপলব্ধ	618 নাম : জ্যোতি মালাহ পিতাৰ নাম: মনুআ মালাহ ঘৰ নং : 286 বয়স : 23 লিঙ্গ : মহিলা	RAE0214734 ফটো উপলব্ধ
619 নাম : উষাৰানী দাস স্বামীৰ নাম: প্ৰফুল্ল দাস ঘৰ নং : 287 বয়স : 60 লিঙ্গ : মহিলা	JSP2194276 ফটো উপলব্ধ	620 নাম : মানিক দাস পিতাৰ নাম: প্ৰফুল্ল দাস ঘৰ নং : 287 বয়স : 38 লিঙ্গ : পুৰুষ	JSP2194298 ফটো উপলব্ধ	621 নাম : শান্তনা দাস স্বামীৰ নাম: মানিক দাস ঘৰ নং : ২৮৭ বয়স : 33 লিঙ্গ : মহিলা	JSP0566497 ফটো উপলব্ধ
622 নাম : মনৰঞ্জন দাস পিতাৰ নাম: প্ৰফুল্ল দাস ঘৰ নং : ২৮৭ বয়স : 31 লিঙ্গ : পুৰুষ	JSP0723726 ফটো উপলব্ধ	623 নাম : ৰমো দাস পিতাৰ নাম: প্ৰফুল্ল দাস ঘৰ নং : ২৮৭ বয়স : 29 লিঙ্গ : পুৰুষ	JSP0398156 ফটো উপলব্ধ	624 নাম : টুটুমনি বাৰ্মন দাস স্বামীৰ নাম: ৰামো দাস ঘৰ নং : ২৮৭ বয়স : 27 লিঙ্গ : মহিলা	JSP0566513 ফটো উপলব্ধ
625 নাম : ববিতা মালাহ পিতাৰ নাম: পকিয়া মালাহ ঘৰ নং : 288 বয়স : 30 লিঙ্গ : মহিলা	RAE0080861 ফটো উপলব্ধ	626 নাম : ৰাম সাগৰ মালা পিতাৰ নাম: নামা মালা ঘৰ নং : 288ক বয়স : 71 লিঙ্গ : পুৰুষ	JSP2194345 ফটো উপলব্ধ	627 নাম : ফাকিয়া মালা পিতাৰ নাম: সুৰুজ মালা ঘৰ নং : 288ক বয়স : 56 লিঙ্গ : পুৰুষ	JSP2194323 ফটো উপলব্ধ
628 নাম : দেউমতী মালা স্বামীৰ নাম: ফাকিয়া মালা ঘৰ নং : 288ক বয়স : 45 লিঙ্গ : মহিলা	JSP2194334 ফটো উপলব্ধ	629 নাম : ৰামকুমাৰ যাদব পিতাৰ নাম: লামেধৰ যাদব ঘৰ নং : 289 বয়স : 59 লিঙ্গ : পুৰুষ	JSP0021257 ফটো উপলব্ধ	630 নাম : ৰামলাল যাদব পিতাৰ নাম: লামেধৰ যাদব ঘৰ নং : 289 বয়স : 55 লিঙ্গ : পুৰুষ	JSP2194356 ফটো উপলব্ধ



631 নাম : কনকলতা যাদৱ স্বামীৰ নাম : ৰামলাল যাদৱ ঘৰ নং : 289 বয়স : 47 লিঙ্গ : মহিলা	JSP2194367 ফটো উপলব্ধ	632 নাম : বেনুধৰ দলে পিতাৰ নাম : তপৰ দলে ঘৰ নং : 290 বয়স : 64 লিঙ্গ : পুৰুষ	JSP2194378 ফটো উপলব্ধ	633 নাম : মমতাজ পাইত স্বামীৰ নাম : ললিত চন্দ্ৰ পাইত ঘৰ নং : 290 বয়স : 59 লিঙ্গ : মহিলা	JSP2194390 ফটো উপলব্ধ
634 নাম : পুষ্পলতা দলে স্বামীৰ নাম : বেনুধৰ দলে ঘৰ নং : 290 বয়স : 53 লিঙ্গ : মহিলা	JSP2194389 ফটো উপলব্ধ	635 নাম : ৰনজ দলে পিতাৰ নাম : বেনুধৰ দলে ঘৰ নং : 290 বয়স : 33 লিঙ্গ : পুৰুষ	JSP0021258 ফটো উপলব্ধ	636 নাম : জ্যোতিকা দলে পিতাৰ নাম : বেনুধৰ দলে ঘৰ নং : 290 বয়স : 27 লিঙ্গ : মহিলা	JSP0021259 ফটো উপলব্ধ
637 নাম : লক্ষ্মী মিছং মাতৃৰ নাম : তেজীমলা মৰাং মিছং ঘৰ নং : 290 বয়স : 27 লিঙ্গ : মহিলা	HXX0419234 ফটো উপলব্ধ	638 নাম : শুবুদেৱ দলে পিতাৰ নাম : বেনুধৰ দলে ঘৰ নং : 290 বয়স : 26 লিঙ্গ : পুৰুষ	JSP0723502 ফটো উপলব্ধ	639 নাম : কুন্তী পাইত স্বামীৰ নাম : পূৰ্ণকান্ত পাইত ঘৰ নং : 291 বয়স : 70 লিঙ্গ : মহিলা	JSP2194425 ফটো উপলব্ধ
640 নাম : মনোৰঞ্জন পাইত পিতাৰ নাম : পূৰ্ণকান্ত পাইত ঘৰ নং : 291 বয়স : 44 লিঙ্গ : পুৰুষ	JSP2194447 ফটো উপলব্ধ	641 নাম : মানিক পাইত পিতাৰ নাম : পূৰ্ণকান্ত পাইত ঘৰ নং : 291 বয়স : 40 লিঙ্গ : পুৰুষ	JSP2194469 ফটো উপলব্ধ	642 নাম : পুষ্প পাইত স্বামীৰ নাম : প্ৰদীপ পাইত ঘৰ নং : 291 বয়স : 40 লিঙ্গ : মহিলা	JSP2194481 ফটো উপলব্ধ
643 নাম : বুনোমাই পাইত স্বামীৰ নাম : মনোৰঞ্জন পাইত ঘৰ নং : 291 বয়স : 36 লিঙ্গ : মহিলা	JSP2194470 ফটো উপলব্ধ	644 নাম : হীৰাৱতী পাইত স্বামীৰ নাম : অজিত পাইত ঘৰ নং : 292 বয়স : 64 লিঙ্গ : মহিলা	JSP2194516 ফটো উপলব্ধ	645 নাম : তিল কুমাৰ পাইত পিতাৰ নাম : অজিত পাইত ঘৰ নং : 292 বয়স : 47 লিঙ্গ : পুৰুষ	JSP2194527 ফটো উপলব্ধ
646 নাম : দীপক পাইত পিতাৰ নাম : অজিত পাইত ঘৰ নং : 292 বয়স : 41 লিঙ্গ : পুৰুষ	JSP2194549 ফটো উপলব্ধ	647 নাম : মঞ্জুৱালা পাইত স্বামীৰ নাম : তিল কুমাৰ পাইত ঘৰ নং : 292 বয়স : 37 লিঙ্গ : মহিলা	JSP0021262 ফটো উপলব্ধ	648 নাম : চন্দ্ৰ প্ৰভা পাইত স্বামীৰ নাম : দীপক পাইত ঘৰ নং : 292 বয়স : 34 লিঙ্গ : মহিলা	JSP2194492 ফটো উপলব্ধ
649 নাম : ৰাজ পাইত পিতাৰ নাম : অজিত পাইত ঘৰ নং : 292 বি বয়স : 43 লিঙ্গ : পুৰুষ	JSP2194538 ফটো উপলব্ধ	650 নাম : বিধিকা পাইট স্বামীৰ নাম : ৰাজ পাইট ঘৰ নং : 292 বি বয়স : 39 লিঙ্গ : মহিলা	JSP0021261 ফটো উপলব্ধ	651 নাম : শশী দলে পিতাৰ নাম : লক্ষেশ্বৰ দলে ঘৰ নং : 293 বয়স : 67 লিঙ্গ : পুৰুষ	JSP0021263 ফটো উপলব্ধ
652 নাম : বেবিলতা দলে স্বামীৰ নাম : শশী দলে ঘৰ নং : 293 বয়স : 52 লিঙ্গ : মহিলা	JSP0021264 ফটো উপলব্ধ	653 নাম : দিনকান্ত দলে পিতাৰ নাম : শশী দলে ঘৰ নং : 293 বয়স : 28 লিঙ্গ : পুৰুষ	JSP0402339 ফটো উপলব্ধ	654 নাম : ভোলা দলে পিতাৰ নাম : শশী দলে ঘৰ নং : 293 বয়স : 28 লিঙ্গ : পুৰুষ	JSP0402347 ফটো উপলব্ধ
655 নাম : বহাগী মিলি দলে স্বামীৰ নাম : দিন কান্ত দলে ঘৰ নং : 293 বয়স : 25 লিঙ্গ : মহিলা	RAE0129379 ফটো উপলব্ধ	656 নাম : গৌৰৱ দলে পিতাৰ নাম : শশী দলে ঘৰ নং : 293 বয়স : 24 লিঙ্গ : পুৰুষ	JSP1104405 ফটো উপলব্ধ	657 নাম : জ্যোতা পেগু দলে স্বামীৰ নাম : ভোলা দলে ঘৰ নং : 293 বয়স : 23 লিঙ্গ : মহিলা	JSP1081066 ফটো উপলব্ধ
658 নাম : স্বৰ্ণলতা দলে পিতাৰ নাম : শশী দলে ঘৰ নং : 293 বয়স : 21 লিঙ্গ : মহিলা	RAE0118059 ফটো উপলব্ধ	659 নাম : সঞ্জীৱ পেগু পিতাৰ নাম : কনকেশ্বৰ পেগু ঘৰ নং : 294 বয়স : 46 লিঙ্গ : পুৰুষ	JSP3230657 ফটো উপলব্ধ	660 নাম : আপল পেগু স্বামীৰ নাম : দেৱানন্দ পেগু ঘৰ নং : 294 বয়স : 39 লিঙ্গ : মহিলা	JSP0021265 ফটো উপলব্ধ



661 নাম : শঙ্খনাথ কুলি পিতাৰ নাম: জাতিৰাম কুলি ঘৰ নং : 296 বয়স : 49 লিঙ্গ : পুৰুষ	JSP0021266 ফটো উপলব্ধ	662 নাম : ডিহেশ্বৰী কুলি স্বামীৰ নাম: শঙ্খনাথ কুলি ঘৰ নং : 296 বয়স : 46 লিঙ্গ : মহিলা	JSP0021267 ফটো উপলব্ধ	S 663 নাম : বীনাৱতী পাৰ্থগিৎ স্বামীৰ নাম: নৰেন পাৰ্থগিৎ ঘৰ নং : 297 বয়স : 51 লিঙ্গ : মহিলা	JSP0021269 ফটো উপলব্ধ
664 নাম : পূৰ্ণ বাহাদুৰ চেত্ৰী পিতাৰ নাম: হৰ্ট ব্ৰ চেত্ৰী ঘৰ নং : 298 বয়স : 57 লিঙ্গ : পুৰুষ	JSP0021270 ফটো উপলব্ধ	665 নাম : গোবৰ্ধন চেত্ৰী পিতাৰ নাম: হাচটা বাহাদুৰ চেত্ৰী ঘৰ নং : 298 বয়স : 55 লিঙ্গ : পুৰুষ	JSP2194674 ফটো উপলব্ধ	666 নাম : শান্তি চেত্ৰী স্বামীৰ নাম: পূৰ্ণ বাহাদুৰ চেত্ৰী ঘৰ নং : 298 বয়স : 53 লিঙ্গ : মহিলা	JSP0021271 ফটো উপলব্ধ
667 নাম : ৰাজু চেত্ৰী পিতাৰ নাম: পূৰ্ণ বাহাদুৰ চেত্ৰী ঘৰ নং : 298 বয়স : 28 লিঙ্গ : পুৰুষ	JSP0566646 ফটো উপলব্ধ	668 নাম : বিজয় চেত্ৰী পিতাৰ নাম: গৌৰধন চেত্ৰী ঘৰ নং : 298 বয়স : 26 লিঙ্গ : পুৰুষ	JSP1104371 ফটো উপলব্ধ	E 669 নাম : ৰাজু চেত্ৰী পিতাৰ নাম: পূৰ্ণ বাহাদুৰ চেত্ৰী ঘৰ নং : 298 বয়স : 25 লিঙ্গ : পুৰুষ	RAE0161539 ফটো উপলব্ধ
670 নাম : অজয় চেত্ৰী পিতাৰ নাম: গৌৰধন চেত্ৰী ঘৰ নং : 298 বয়স : 24 লিঙ্গ : পুৰুষ	RAE0161612 ফটো উপলব্ধ	671 নাম : প্ৰভাৱতী দলে স্বামীৰ নাম: প্ৰবীন কুমাৰ দলে ঘৰ নং : 299 বয়স : 53 লিঙ্গ : মহিলা	JSP3230395 ফটো উপলব্ধ	672 নাম : চিজামনি দলে পিতাৰ নাম: প্ৰবীন কুমাৰ দলে ঘৰ নং : 299 বয়স : 28 লিঙ্গ : মহিলা	JSP0566596 ফটো উপলব্ধ
673 নাম : দ্ৰুচমন্ত দলে পিতাৰ নাম: প্ৰবীন কুমাৰ দলে ঘৰ নং : 299 বয়স : 26 লিঙ্গ : পুৰুষ	JSP0723817 ফটো উপলব্ধ	674 নাম : ডেভিদ দলে পিতাৰ নাম: প্ৰবীন কুমাৰ দলে ঘৰ নং : 299 বয়স : 22 লিঙ্গ : পুৰুষ	RAE0153130 ফটো উপলব্ধ	675 নাম : লেখাৱতী চুংক্ৰাং স্বামীৰ নাম: ভূমিধৰ চুংক্ৰাং ঘৰ নং : 300 বয়স : 71 লিঙ্গ : মহিলা	JSP3230373 ফটো উপলব্ধ
676 নাম : ৰনোজ চুংক্ৰাং পিতাৰ নাম: ভূমিধৰ চুংক্ৰাং ঘৰ নং : 300 বয়স : 30 লিঙ্গ : পুৰুষ	JSP0410027 ফটো উপলব্ধ	677 নাম : দিলীপ কুলি চুংক্ৰাং স্বামীৰ নাম: ৰনোজ চুংক্ৰাং ঘৰ নং : 300 বয়স : 28 লিঙ্গ : মহিলা	JSP0410076 ফটো উপলব্ধ	678 নাম : নৰেন চেত্ৰী পিতাৰ নাম: কৰ্ণ বাহাদুৰ চেত্ৰী ঘৰ নং : 301 বয়স : 66 লিঙ্গ : পুৰুষ	JSP3230339 ফটো উপলব্ধ
679 নাম : দৰ্গা মায়ী চেত্ৰী স্বামীৰ নাম: নৰেন চেত্ৰী ঘৰ নং : 301 বয়স : 62 লিঙ্গ : মহিলা	JSP3230340 ফটো উপলব্ধ	680 নাম : কেদাৰ চেত্ৰী পিতাৰ নাম: নৰেন চেত্ৰী ঘৰ নং : 301 বয়স : 39 লিঙ্গ : পুৰুষ	JSP3230351 ফটো উপলব্ধ	681 নাম : পূজা চেত্ৰী স্বামীৰ নাম: কেদাৰ চেত্ৰী ঘৰ নং : 301 বয়স : 29 লিঙ্গ : মহিলা	JSP0566901 ফটো উপলব্ধ
682 নাম : গৌতম দত্ত পিতাৰ নাম: ৰাতুল দত্ত ঘৰ নং : 302 বয়স : 45 লিঙ্গ : পুৰুষ	JSP0492728 ফটো উপলব্ধ	683 নাম : কনকলতা দত্ত স্বামীৰ নাম: গৌতম দত্ত ঘৰ নং : 302 বয়স : 45 লিঙ্গ : মহিলা	JSP0492736 ফটো উপলব্ধ	684 নাম : ৰাজু দত্ত পিতাৰ নাম: ৰাতুল দত্ত ঘৰ নং : 302 বয়স : 28 লিঙ্গ : পুৰুষ	JSP0725473 ফটো উপলব্ধ
685 নাম : কানাই দেৱনাথ পিতাৰ নাম: অশ্বিনী দেৱনাথ ঘৰ নং : 303 বয়স : 49 লিঙ্গ : পুৰুষ	JSP1804575 ফটো উপলব্ধ	686 নাম : জল্পনা দেৱনাথ স্বামীৰ নাম: কানাই দেৱনাথ ঘৰ নং : 303 বয়স : 44 লিঙ্গ : মহিলা	JSP1804586 ফটো উপলব্ধ	687 নাম : ৰাজু ৰাজবংশী পিতাৰ নাম: সুভাস ৰাজবংশী ঘৰ নং : 308 বয়স : 40 লিঙ্গ : পুৰুষ	JSP1104355 ফটো উপলব্ধ
688 নাম : সত্যৱতী দাস ৰাজবংশী স্বামীৰ নাম: ৰাজু ৰাজবংশী ঘৰ নং : 308 বয়স : 37 লিঙ্গ : মহিলা	JSP1104363 ফটো উপলব্ধ	689 নাম : বিকাশ টাইদ পিতাৰ নাম: ৰাজকুমাৰ টাইদ ঘৰ নং : 308 বয়স : 35 লিঙ্গ : পুৰুষ	JSP1104389 ফটো উপলব্ধ	# 690 নাম : নন্দীতা দলে টাইদ স্বামীৰ নাম: বিকাশ টাইদ ঘৰ নং : 199 বয়স : 28 লিঙ্গ : মহিলা	JSP1104397 ফটো উপলব্ধ



691 নাম : জিতুল ভূঞা পিতাৰ নাম: পুনাবাম ভূঞা ঘৰ নং : 305 বয়স : 37 লিঙ্গ : পুৰুষ	JSP0637827 ফটো উপলব্ধ	692 নাম : অজু মনি দলে ভূঞা স্বামীৰ নাম: জিতুল ভূঞা ঘৰ নং : 305 বয়স : 35 লিঙ্গ : মহিলা	JSP0637793 ফটো উপলব্ধ	# 693 নাম : ভন্টী দলে পেণ্ড স্বামীৰ নাম: দিলজান পেণ্ড ঘৰ নং : 198 বয়স : 24 লিঙ্গ : মহিলা	JSP7313901 ফটো উপলব্ধ
694 নাম : নাতুমনি দলে পেণ্ড স্বামীৰ নাম: মংগীয়া পেণ্ড ঘৰ নং : 306 বয়স : 26 লিঙ্গ : মহিলা	JSP9089814 ফটো উপলব্ধ	695 নাম : দিলজান পেণ্ড পিতাৰ নাম: দাৰাসিং পেণ্ড ঘৰ নং : 307 বয়স : 29 লিঙ্গ : পুৰুষ	JSP3200406 ফটো উপলব্ধ	696 নাম : মিবীশ পাইত পিতাৰ নাম: জগত পাইত ঘৰ নং : 308 বয়স : 26 লিঙ্গ : পুৰুষ	JSP0444141 ফটো উপলব্ধ
697 নাম : ববিতা টাইদ পাইত স্বামীৰ নাম: মিবীশ পাইত ঘৰ নং : 308 বয়স : 23 লিঙ্গ : মহিলা	RAE0161489 ফটো উপলব্ধ	698 নাম : প্ৰদীপ ৰাজবংশী পিতাৰ নাম: গৌৰ ৰাজবংশী ঘৰ নং : 311 বয়স : 46 লিঙ্গ : পুৰুষ	JSP2827498 ফটো উপলব্ধ	699 নাম : চানমনী ৰাজবংশী স্বামীৰ নাম: প্ৰদীপ ৰাজবংশী ঘৰ নং : 311 বয়স : 31 লিঙ্গ : মহিলা	JSP3251410 ফটো উপলব্ধ
700 নাম : ননীবালা ৰাজবংশী স্বামীৰ নাম: হৰিদাস ৰাজবংশী ঘৰ নং : 312 বয়স : 71 লিঙ্গ : মহিলা	JSP7252182 ফটো উপলব্ধ	701 নাম : জনকা দেবী ছেত্ৰী স্বামীৰ নাম: তিলক বিষ্ণু ঘৰ নং : 315 বয়স : 69 লিঙ্গ : মহিলা	JSP0019400 ফটো উপলব্ধ	702 নাম : নবীন প্ৰধান পিতাৰ নাম: ৰাজ মোহন প্ৰধান ঘৰ নং : 316 বয়স : 45 লিঙ্গ : পুৰুষ	JSP0180679 ফটো উপলব্ধ
703 নাম : মেনকা প্ৰধান স্বামীৰ নাম: নবীন প্ৰধান ঘৰ নং : 316 বয়স : 32 লিঙ্গ : মহিলা	JSP1110592 ফটো উপলব্ধ	704 নাম : অনিৰুদ্ধ ৰাজবংশী পিতাৰ নাম: কালিপদ ৰাজবংশী ঘৰ নং : 317 বয়স : 46 লিঙ্গ : পুৰুষ	JSP1621370 ফটো উপলব্ধ	705 নাম : বাদৰী ৰাজবংশী স্বামীৰ নাম: অনিৰুদ্ধ ৰাজবংশী ঘৰ নং : 317 বয়স : 36 লিঙ্গ : মহিলা	JSP0052019 ফটো উপলব্ধ
706 নাম : সমন্ত বৰ্মন পিতাৰ নাম: নিশিকান্ত বৰ্মন ঘৰ নং : 318 বয়স : 71 লিঙ্গ : পুৰুষ	JSP1951128 ফটো উপলব্ধ	707 নাম : দুৰ্পদী বৰ্মন স্বামীৰ নাম: সমন্ত বৰ্মন ঘৰ নং : 318 বয়স : 52 লিঙ্গ : মহিলা	JSP1951139 ফটো উপলব্ধ	708 নাম : সনাতন বৰ্মন পিতাৰ নাম: সমন্ত বৰ্মন ঘৰ নং : 318 বয়স : 27 লিঙ্গ : পুৰুষ	JSP9137084 ফটো উপলব্ধ
709 নাম : মিলেশ্বৰী পাইট স্বামীৰ নাম: ডিম্বেশ্বৰ পাইট ঘৰ নং : 319 বয়স : 64 লিঙ্গ : মহিলা	HKQ2537395 ফটো উপলব্ধ	# 710 নাম : মনি কান্ত দলে পিতাৰ নাম: সৰ্বেশ্বৰ দলে ঘৰ নং : 320 বয়স : 49 লিঙ্গ : পুৰুষ	CCF1899554 ফটো উপলব্ধ	711 নাম : আৰাধন ৰাজবংশী পিতাৰ নাম: মহাদেৱ ৰাজবংশী ঘৰ নং : 321 বয়স : 26 লিঙ্গ : পুৰুষ	JSP0722421 ফটো উপলব্ধ
712 নাম : বামপ্ৰসাদ শৰ্মা পিতাৰ নাম: কৃষ্ণ ছেত্ৰী ঘৰ নং : 292 বয়স : 26 লিঙ্গ : পুৰুষ	JSP0723551 ফটো উপলব্ধ				



713	1	DWM1117584	ফটো উপলব্ধ	#2 714	1	DWM1119206	ফটো উপলব্ধ	715	1	CCF1252592	ফটো উপলব্ধ
<p>নাম : লক্ষ্যমনি শইকীয়া পিতাৰ নাম: মাধব শইকীয়া ঘৰ নং : 155 বয়স : 44 লিঙ্গ : পুৰুষ</p>				<p>নাম : হীৰা মনি কছাৰী স্বামীৰ নাম: লক্ষ্যমনি শইকীয়া ঘৰ নং : 155 বয়স : 35 লিঙ্গ : মহিলা</p>				<p>নাম : হেমা হাজৰিকা স্বামীৰ নাম: চিৰন হাজৰিকা ঘৰ নং : 166 বয়স : 35 লিঙ্গ : মহিলা</p>			
716	1	CCF1638706	ফটো উপলব্ধ	717	1	RAE0131268	ফটো উপলব্ধ	#2 718	1	JSP2827465	ফটো উপলব্ধ
<p>নাম : চিৰন হাজৰিকা পিতাৰ নাম: দ্বিপেন হাজৰিকা ঘৰ নং : 166 বয়স : 37 লিঙ্গ : পুৰুষ</p>				<p>নাম : বিশ্ববতী পাইত স্বামীৰ নাম: নিৰঞ্জন ৰাজবংশী ঘৰ নং : 277 বয়স : 22 লিঙ্গ : মহিলা</p>				<p>নাম : সুমিত্ৰা ৰাজবংশী স্বামীৰ নাম: সুকলাল ৰাজবংশী ঘৰ নং : 265 বয়স : 76 লিঙ্গ : মহিলা</p>			
719	1	JSP9125865	ফটো উপলব্ধ	720	1	JSP2828708	ফটো উপলব্ধ	721	1	JSP2828719	ফটো উপলব্ধ
<p>নাম : পাৰ্বতী ৰাজবংশী স্বামীৰ নাম: প্ৰকাশ ৰাজবংশী ঘৰ নং : 265 বয়স : 41 লিঙ্গ : মহিলা</p>				<p>নাম : বিৰেন ৰাজবংশী পিতাৰ নাম: পলান ৰাজবংশী ঘৰ নং : 244 বয়স : 66 লিঙ্গ : পুৰুষ</p>				<p>নাম : নয়নতৰা ৰাজবংশী স্বামীৰ নাম: বিৰেন ৰাজবংশী ঘৰ নং : 244 বয়স : 60 লিঙ্গ : মহিলা</p>			
722	1	RAE0246835	ফটো উপলব্ধ	723	1	RAE0248609	ফটো উপলব্ধ	724	1	RAE0249219	ফটো উপলব্ধ
<p>নাম : পিংকী স্বৰ্গীয়াৰী পিতাৰ নাম: পালোৱান স্বৰ্গীয়াৰী ঘৰ নং : 194 বয়স : 20 লিঙ্গ : মহিলা</p>				<p>নাম : দীপজ্যোতি পাইত পিতাৰ নাম: তিল কুমাৰ পাইত ঘৰ নং : 292 বয়স : 18 লিঙ্গ : পুৰুষ</p>				<p>নাম : তিলেন্দ্ৰ দলে পিতাৰ নাম: মনি কান্ত দলে ঘৰ নং : 320 বয়স : 18 লিঙ্গ : পুৰুষ</p>			
725	1	RAE0249094	ফটো উপলব্ধ	726	1	RAE0252502	ফটো উপলব্ধ	727	1	JSP1201961	ফটো উপলব্ধ
<p>নাম : ওম প্ৰকাশ দলে পিতাৰ নাম: ভৱানী দলে ঘৰ নং : 254 বয়স : 19 লিঙ্গ : পুৰুষ</p>				<p>নাম : জ্ঞানদীপ পেগু পিতাৰ নাম: জ্যোতি প্ৰসাদ পেগু ঘৰ নং : 168 বয়স : 26 লিঙ্গ : পুৰুষ</p>				<p>নাম : ননিৰাম ৰাজবংশী পিতাৰ নাম: খুচিমোহন ৰাজবংশী ঘৰ নং : 313 বয়স : 24 লিঙ্গ : পুৰুষ</p>			
728	1	JSP2829529	ফটো উপলব্ধ	729	1	JSP2829518	ফটো উপলব্ধ	730	1	RAE0139774	ফটো উপলব্ধ
<p>নাম : কৌশল্যা ৰাজবংশী স্বামীৰ নাম: খুচিমোহন ৰাজবংশী ঘৰ নং : 313 বয়স : 44 লিঙ্গ : মহিলা</p>				<p>নাম : খুচিমোহন ৰাজবংশী পিতাৰ নাম: কাৰ্তিক ৰাজবংশী ঘৰ নং : 313 বয়স : 49 লিঙ্গ : পুৰুষ</p>				<p>নাম : জয়ন্ত ৰাজবংশী পিতাৰ নাম: খুচিমোহন ৰাজবংশী ঘৰ নং : 313 বয়স : 19 লিঙ্গ : পুৰুষ</p>			
731	1	JSP1203496	ফটো উপলব্ধ	732	1	JSP1773451	ফটো উপলব্ধ	733	1	JSP2831745	ফটো উপলব্ধ
<p>নাম : ধনীৰাম ৰাজবংশী পিতাৰ নাম: খুচিমোহন ৰাজবংশী ঘৰ নং : 313 বয়স : 25 লিঙ্গ : পুৰুষ</p>				<p>নাম : সৰৱালা ৰাজবংশী স্বামীৰ নাম: চিদানন্দ ৰাজবংশী ঘৰ নং : 314 বয়স : 30 লিঙ্গ : মহিলা</p>				<p>নাম : মিনি ৰাজবংশী স্বামীৰ নাম: অৰুণ ৰাজবংশী ঘৰ নং : 219 বয়স : 32 লিঙ্গ : মহিলা</p>			
734	1	JSP2831734	ফটো উপলব্ধ	735	1	JSP9126020	ফটো উপলব্ধ	736	1	JSP2151442	ফটো উপলব্ধ
<p>নাম : অৰুণ ৰাজবংশী পিতাৰ নাম: বিৰেণ ৰাজবংশী ঘৰ নং : 219 বয়স : 33 লিঙ্গ : পুৰুষ</p>				<p>নাম : পাৰ্বতী ৰাজবংশী স্বামীৰ নাম: প্ৰদীপ ৰাজবংশী ঘৰ নং : 310 বয়স : 41 লিঙ্গ : মহিলা</p>				<p>নাম : প্ৰদীপ ৰাজবংশী পিতাৰ নাম: সুভাষ ৰাজবংশী ঘৰ নং : 310 বয়স : 39 লিঙ্গ : পুৰুষ</p>			
737	1	RAE0144642	ফটো উপলব্ধ	738	1	CCF1899645	ফটো উপলব্ধ	739	1	JSP1470059	ফটো উপলব্ধ
<p>নাম : অচানি ৰাজবংশী স্বামীৰ নাম: মঙ্গল বমন ঘৰ নং : 279 বয়স : 24 লিঙ্গ : মহিলা</p>				<p>নাম : হেমপ্ৰভা দলে স্বামীৰ নাম: মনিকান্ত দলে ঘৰ নং : 320 বয়স : 44 লিঙ্গ : মহিলা</p>				<p>নাম : জোগেন দাস পিতাৰ নাম: হৰলাল দাস ঘৰ নং : 295 বয়স : 30 লিঙ্গ : পুৰুষ</p>			
740	1	JSP0743807	ফটো উপলব্ধ	741	1	JSP0497248	ফটো উপলব্ধ	742	1	JSP1452080	ফটো উপলব্ধ
<p>নাম : অঞ্জনা দাস স্বামীৰ নাম: যোগেন দাস ঘৰ নং : 295 বয়স : 27 লিঙ্গ : মহিলা</p>				<p>নাম : পানডব ৰাজবংশী পিতাৰ নাম: বিৰেন ৰাজবংশী ঘৰ নং : 244 বয়স : 29 লিঙ্গ : পুৰুষ</p>				<p>নাম : লক্ষী ৰাজবংশী স্বামীৰ নাম: গিৰেন ৰাজবংশী ঘৰ নং : 235 বয়স : 42 লিঙ্গ : মহিলা</p>			



743	1	JSP1452079	ফটো উপলব্ধ	নাম : গিৰেন ৰাজবংশী পিতাৰ নাম: শশী ৰাজবংশী ঘৰ নং : 235 বয়স : 47 লিঙ্গ : পুৰুষ	744	1	RAE0261073	ফটো উপলব্ধ	নাম : গৌৰৱ থাপা পিতাৰ নাম: কিশোৰ থাপা ঘৰ নং : 232 বয়স : 19 লিঙ্গ : পুৰুষ	745	1	RAE0266361	ফটো উপলব্ধ	নাম : স্বপন কৈৰী পিতাৰ নাম: ৰূপৰাম কৈৰী ঘৰ নং : 185 বয়স : 76 লিঙ্গ : পুৰুষ
746	1	RAE0266874	ফটো উপলব্ধ	নাম : যজ্ঞেশ্বৰ কৈৰী পিতাৰ নাম: ৰূপৰাম কৈৰী ঘৰ নং : 185 বয়স : 22 লিঙ্গ : পুৰুষ	747	1	RAE0266924	ফটো উপলব্ধ	নাম : চুমি ৰায় ৰাজবংশী স্বামীৰ নাম: কৰ্ণ ৰাজবংশী ঘৰ নং : 275 বয়স : 19 লিঙ্গ : মহিলা	748	1	RAE0267211	ফটো উপলব্ধ	নাম : দুলেশ্বৰ গৌৱালা পিতাৰ নাম: বুলবুল গৌৱালা ঘৰ নং : 280 বয়স : 22 লিঙ্গ : পুৰুষ
749	1	RAE0267302	ফটো উপলব্ধ	নাম : শৈলেশ্বৰ মালাহ মাতৃৰ নাম: চিয়াবতী মালাহ ঘৰ নং : 282 বয়স : 21 লিঙ্গ : পুৰুষ	750	1	RAE0267559	ফটো উপলব্ধ	নাম : কীৰ্তি মেহেৰা ৰাজভৰ স্বামীৰ নাম: বিজু ৰাজভৰ ঘৰ নং : 173 বয়স : 18 লিঙ্গ : মহিলা	751	1	RAE0267948	ফটো উপলব্ধ	নাম : ৰাধিকা বিশ্বকৰ্মা পিতাৰ নাম: ধন বাহাদুৰ বিশ্বকৰ্মা ঘৰ নং : 253 বয়স : 18 লিঙ্গ : মহিলা
752	1	RAE0268011	ফটো উপলব্ধ	নাম : দেবা কৈৰী পিতাৰ নাম: বিষ্ণু কৈৰী ঘৰ নং : 177 বয়স : 22 লিঙ্গ : পুৰুষ	753	1	RAE0268177	ফটো উপলব্ধ	নাম : সুমন্তী কৈৰী পিতাৰ নাম: ৰূপৰাম কৈৰী ঘৰ নং : 185 বয়স : 20 লিঙ্গ : মহিলা	754	1	RAE0268367	ফটো উপলব্ধ	নাম : বিশাল কৈৰী পিতাৰ নাম: বিষ্ণু কৈৰী ঘৰ নং : 177 বয়স : 20 লিঙ্গ : পুৰুষ
755	1	RAE0268813	ফটো উপলব্ধ	নাম : কমলেশ্বৰী ভূঞা পিতাৰ নাম: সুৰেশ ভূঞা ঘৰ নং : 172 বয়স : 18 লিঙ্গ : মহিলা	756	1	RAE0268862	ফটো উপলব্ধ	নাম : ৰাজকবল মালাহ মাতৃৰ নাম: চিয়াবতী মালাহ ঘৰ নং : 282 বয়স : 18 লিঙ্গ : পুৰুষ	757	1	RAE0269563	ফটো উপলব্ধ	নাম : ৰবিনা কৈৰী পিতাৰ নাম: লখিয়া কৈৰী ঘৰ নং : 179 বয়স : 22 লিঙ্গ : মহিলা
758	1	RAE0270967	ফটো উপলব্ধ	নাম : বিবাহী বড়ো পিতাৰ নাম: কানু বড়ো ঘৰ নং : 226 বয়স : 19 লিঙ্গ : মহিলা	759	1	RAE0272443	ফটো উপলব্ধ	নাম : ৰিম্পী ৰাজবংশী মাতৃৰ নাম: সত্যৱতী দাস ৰাজবংশী ঘৰ নং : 304 বয়স : 19 লিঙ্গ : মহিলা	760	1	RAE0273565	ফটো উপলব্ধ	নাম : বিশান্তি সিংহ ৰাজবংশী স্বামীৰ নাম: আৰাধন ৰাজবংশী ঘৰ নং : 321 বয়স : 19 লিঙ্গ : মহিলা
761	1	RAE0274274	ফটো উপলব্ধ	নাম : বিশ্বজিৎ কৈৰী পিতাৰ নাম: লখিয়া কৈৰী ঘৰ নং : 179 বয়স : 18 লিঙ্গ : পুৰুষ	762	1	RAE0276972	ফটো উপলব্ধ	নাম : প্ৰনব ঘাটোৱাৰ পিতাৰ নাম: খগেশ ঘাটোৱাৰ ঘৰ নং : 174 বয়স : 19 লিঙ্গ : পুৰুষ					



763	1	RAE0279679
নাম : ৰূপা ছেত্ৰী বিশ্বকৰ্মা স্বামীৰ নাম: অমিত বিশ্বকৰ্মা ঘৰ নং : 253 বয়স : 25 লিঙ্গ : মহিলা		
ফটো উপলব্ধ		

764	1	RAE0279794
নাম : মীনা নাইক স্বামীৰ নাম: বিজয় মাণ্নাহ ঘৰ নং : 237 বয়স : 32 লিঙ্গ : মহিলা		
ফটো উপলব্ধ		

765	1	JSP1765179
নাম : চিনন্দ ৰাজবংশী পিতাৰ নাম: মহেন্দ্ৰ ৰাজবংশী ঘৰ নং : 309 বয়স : 40 লিঙ্গ : পুৰুষ		
ফটো উপলব্ধ		

766	1	RAE0280610
নাম : নবদীপ ৰাজবংশী পিতাৰ নাম: প্ৰদীপ ৰাজবংশী ঘৰ নং : 310 বয়স : 20 লিঙ্গ : পুৰুষ		
ফটো উপলব্ধ		

767	1	RAE0280602
নাম : কাৰ্ত্তিক ৰাজবংশী পিতাৰ নাম: প্ৰদীপ ৰাজবংশী ঘৰ নং : 310 বয়স : 18 লিঙ্গ : পুৰুষ		
ফটো উপলব্ধ		

768	1	RAE0281071
নাম : যতীন কৈৰী পিতাৰ নাম: দশৰত কৈৰী ঘৰ নং : 177 বয়স : 18 লিঙ্গ : পুৰুষ		
ফটো উপলব্ধ		

769	1	RAE0282863
নাম : সুৰেশ গয়াৰী পিতাৰ নাম: সুনীল গয়াৰী ঘৰ নং : 222 বয়স : 18 লিঙ্গ : পুৰুষ		
ফটো উপলব্ধ		

770	1	RAE0284380
নাম : মিন ছেত্ৰী স্বামীৰ নাম: বিষ্ণু ছেত্ৰী ঘৰ নং : 228 বয়স : 44 লিঙ্গ : মহিলা		
ফটো উপলব্ধ		

771	1	RAE0285015
নাম : দুৰ্যোধন ৰাজবংশী পিতাৰ নাম: চিনন্দ ৰাজবংশী ঘৰ নং : 309 বয়স : 19 লিঙ্গ : পুৰুষ		
ফটো উপলব্ধ		

772	1	RAE0285213
নাম : জয়ন্তী গয়াৰী স্বামীৰ নাম: থানেশ্বৰ গয়াৰী ঘৰ নং : 221 বয়স : 41 লিঙ্গ : মহিলা		
ফটো উপলব্ধ		

773	1	RAE0285379
নাম : জোনমনি কৈৰী স্বামীৰ নাম: ৰূপ নাৰায়ন কৈৰী ঘৰ নং : 179 বয়স : 18 লিঙ্গ : মহিলা		
ফটো উপলব্ধ		

ভোটাৰৰ সাৰাংশ

A) ভোটাৰৰ সংখ্যা

	তালিকাৰ প্ৰকাৰ	তালিকাৰ চিনাক্তকৰণ	ভোটাৰৰ সংখ্যা							
			পুৰুষ	মহিলা	ওয় লিঙ্গ	মুঠ				
I	মূল তালিকা	মূল তালিকা	বিশেষ সংশোধন, 2026 চনৰ পূৰ্বৰ 2025 চনৰ মূল তালিকাৰ লগত থকা সংযোজন সমূহ একত্ৰিতকৰণ কৰা তালিকা।				347	365	0	712
II	যোগ তালিকা	পৰিপূৰক 1	বিশেষ সংক্ষিপ্ত সংশোধন, 2026				26	24	0	50
		পৰিপূৰক 2	অনবিচ্ছিন্ন সংশোধন 2026				6	5	0	11
			মুঠ				32	29	0	61
III	বিয়োজন তালিকা	পৰিপূৰক 1	বিশেষ সংক্ষিপ্ত সংশোধন, 2026				7	10	0	17
		পৰিপূৰক 2	অনবিচ্ছিন্ন সংশোধন 2026				2	3	0	5
			মুঠ				9	13	0	22
IV	লিংগ ক্ষেত্ৰত পৰিবৰ্তনৰ বাবে পাৰ্থক্য					0	0	0	0	
এই সংশোধনৰ পিছত ভোটাৰ তালিকাত ভোটাৰৰ মুঠ সংখ্যা (I+II-III+IV)						370	381	0	751	

B) শুধৰনীৰ সংখ্যা

তালিকাৰ প্ৰকাৰ	তালিকাৰ চিনাক্তকৰণ	শুধৰনীৰ সংখ্যা
পৰিপূৰক 1	বিশেষ সংক্ষিপ্ত সংশোধন, 2026	13
পৰিপূৰক 2	অনবিচ্ছিন্ন সংশোধন 2026	5
	মুঠ	18

নিৰ্বাচক পঞ্জীয়ন বিষয়াৰ স্বাক্ষৰ

E-মূত, S-স্থানান্তৰিত/ বাসস্থান পৰিবৰ্তন, R-প্ৰতিলিপি, M-নিখোজ, Q-অযোগ্য