



## ভোটাৰ তালিকা 2026 S03 অসম

বিধানসভা সমষ্টিৰ নম্বৰ, নাম আৰু সংৰক্ষণৰ স্থিতি : 80 - জোনাই (অনুসূচিত জনজাতি)		খণ্ড নং : 241																			
এই বিধানসভা সমষ্টিত কোন সংসদীয় সমষ্টিৰ অন্তৰ্গত তাৰ নম্বৰ, নাম আৰু সংৰক্ষণ স্থিতি : 12 - লক্ষীমপুৰ (সাধাৰণ)																					
1. সংশোধনৰ বিৱৰণ																					
সংশোধনৰ বছৰ	2026	তালিকাৰ চিনাক্তকৰণ																			
ভিত্তি তাৰিখ	01-04-2026	বিশেষ সংশোধন, 2026 চনৰ পূৰ্বৰ 2025 চনৰ মূল তালিকাৰ লগত থকা সংযোজন সমূহ একত্ৰিতকৰণ কৰা তালিকা।																			
সংশোধনৰ প্ৰকাৰ	বিশেষ সংশোধন 2026																				
প্ৰকাশনৰ তাৰিখ	23-03-2026																				
2. খণ্ড আৰু ভোটগ্ৰহন কেন্দ্ৰৰ বিৱৰণ																					
খণ্ডৰ অন্তৰ্গত এলেকা সমূহৰ নম্বৰ আৰু নাম																					
1-কুলামুৱা বেংগলী গাওঁ		<table border="1" style="width: 100%; border-collapse: collapse;"> <tr> <td>মূল চহৰ/গাওঁ</td> <td>: কুলামুৱা মিছিং</td> </tr> <tr> <td>ৱাৰ্ড নং</td> <td>:</td> </tr> <tr> <td>ডাকঘৰ</td> <td>: অকাজান বৰমুৰীয়া</td> </tr> <tr> <td>পুলিচ থানা</td> <td>: চিলাপথাৰ</td> </tr> <tr> <td>ব্লক</td> <td>: চিচিবৰগাওঁ</td> </tr> <tr> <td>ৰাজহ চক্ৰ</td> <td>: চিচিবৰগাওঁ</td> </tr> <tr> <td>জিলা</td> <td>: ধেমাজি</td> </tr> <tr> <td>পিনকোড</td> <td>: 787059</td> </tr> </table>				মূল চহৰ/গাওঁ	: কুলামুৱা মিছিং	ৱাৰ্ড নং	:	ডাকঘৰ	: অকাজান বৰমুৰীয়া	পুলিচ থানা	: চিলাপথাৰ	ব্লক	: চিচিবৰগাওঁ	ৰাজহ চক্ৰ	: চিচিবৰগাওঁ	জিলা	: ধেমাজি	পিনকোড	: 787059
মূল চহৰ/গাওঁ	: কুলামুৱা মিছিং																				
ৱাৰ্ড নং	:																				
ডাকঘৰ	: অকাজান বৰমুৰীয়া																				
পুলিচ থানা	: চিলাপথাৰ																				
ব্লক	: চিচিবৰগাওঁ																				
ৰাজহ চক্ৰ	: চিচিবৰগাওঁ																				
জিলা	: ধেমাজি																				
পিনকোড	: 787059																				
3. ভোটগ্ৰহন কেন্দ্ৰৰ বিৱৰণ																					
ভোটগ্ৰহন কেন্দ্ৰৰ নম্বৰ আৰু নাম :		ভোটগ্ৰহন কেন্দ্ৰৰ প্ৰকাৰ (পুৰুষ/মহিলা/সাধাৰণ)		সাধাৰণ																	
241 - কুলামুৱা এম ই স্কুল		খণ্ডৰ অন্তৰ্গত সহায়ক ভোটগ্ৰহন কেন্দ্ৰৰ সংখ্যা :		0																	
ভোটগ্ৰহন কেন্দ্ৰৰ ঠিকনা :																					
কুলামুৱা এম ই স্কুল, ৰুম নং ১, কুলামুৱা মিছিং																					
4. ভোটাৰৰ সংখ্যা																					
আৰম্ভনি ক্ৰমিক নং	শেষ ক্ৰমিক নং	মুঠ ভোটাৰ																			
		পুৰুষ	মহিলা	৩য় লিঙ্গ	মুঠ																
1	691	345	325	0	670																

নিৰ্বাচক পঞ্জীয়ন বিষয়াৰ স্বাক্ষৰ

Nazri Naksha



Google Map View

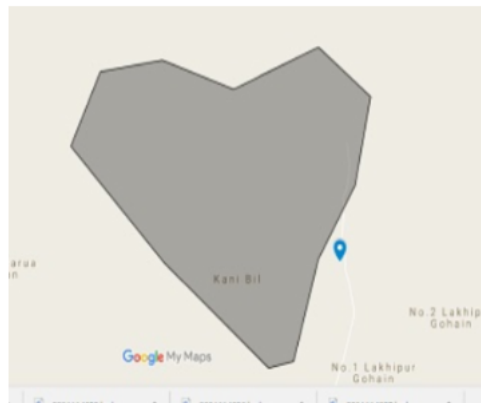

Polling Station Building Front View



ভোটগ্ৰহন কেন্দ্ৰৰ সন্মুখৰ দৃশ্য



Cad View

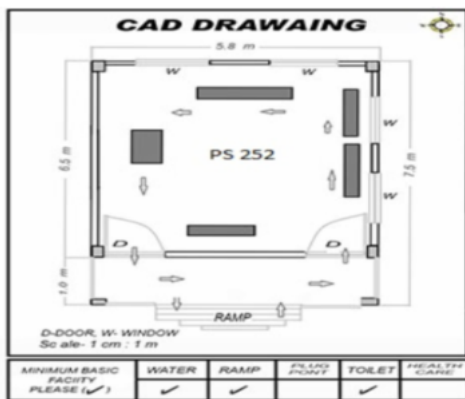

Key MAP View





1 নাম : পূৰ্ণকান্ত দুৱৰা পিতাৰ নাম: গেনী দুৱৰা ঘৰ নং : 1 বয়স : 49 লিঙ্গ : পুৰুষ	JSP000067 ফটো উপলব্ধ	2 নাম : মিন দুৱৰা স্বামীৰ নাম: পূৰ্ণকান্ত দুৱৰা ঘৰ নং : 1 বয়স : 47 লিঙ্গ : মহিলা	JSP000109 ফটো উপলব্ধ	3 নাম : ধৰ্মেশ্বৰ দুৱৰা পিতাৰ নাম: যতীন দুৱৰা ঘৰ নং : 1 বয়স : 47 লিঙ্গ : পুৰুষ	JSP2194696 ফটো উপলব্ধ
4 নাম : শুভামনি দুৱৰা স্বামীৰ নাম: ধৰ্মেশ্বৰ দুৱৰা ঘৰ নং : 1 বয়স : 43 লিঙ্গ : মহিলা	JSP2194709 ফটো উপলব্ধ	5 নাম : পিনকি গগৈ পিতাৰ নাম: প্ৰদীপ গগৈ ঘৰ নং : 52 বয়স : 27 লিঙ্গ : মহিলা	JSP0002766 ফটো উপলব্ধ	6 নাম : টংকেশ্বৰ দুৱৰা পিতাৰ নাম: ধৰ্মেশ্বৰ দুৱৰা ঘৰ নং : 1 বয়স : 25 লিঙ্গ : পুৰুষ	JSP1075399 ফটো উপলব্ধ
7 নাম : অনিল দুৱৰা পিতাৰ নাম: ৰমেশ দুৱৰা ঘৰ নং : 1 বয়স : 21 লিঙ্গ : পুৰুষ	RAE0080929 ফটো উপলব্ধ	8 নাম : জিতু দুৱৰা পিতাৰ নাম: পূৰ্ণকান্ত দুৱৰা ঘৰ নং : 1 বয়স : 20 লিঙ্গ : পুৰুষ	RAE0080937 ফটো উপলব্ধ	9 নাম : গোলাপ দুৱৰা পিতাৰ নাম: দেউকন দুৱৰা ঘৰ নং : 2 বয়স : 64 লিঙ্গ : পুৰুষ	JSP0725515 ফটো উপলব্ধ
10 নাম : কনকলতা দুৱৰা স্বামীৰ নাম: গোলাপ দুৱৰা ঘৰ নং : 2 বয়স : 59 লিঙ্গ : মহিলা	JSP0725549 ফটো উপলব্ধ	11 নাম : বীৰেন দুৱৰা পিতাৰ নাম: যতীন দুৱৰা ঘৰ নং : 2 বয়স : 56 লিঙ্গ : পুৰুষ	JSP2194710 ফটো উপলব্ধ	12 নাম : যগমাই দুৱৰা স্বামীৰ নাম: বিৰেন দুৱৰা ঘৰ নং : 2 বয়স : 49 লিঙ্গ : মহিলা	JSP2194721 ফটো উপলব্ধ
13 নাম : গোবিন্দ দুৱাৰা পিতাৰ নাম: গোলাপ দুৱাৰা ঘৰ নং : 2 বয়স : 36 লিঙ্গ : পুৰুষ	JSP0638379 ফটো উপলব্ধ	14 নাম : জীৱন দুৱৰা পিতাৰ নাম: বিৰেন দুৱৰা ঘৰ নং : 2 বয়স : 28 লিঙ্গ : পুৰুষ	JSP3942331 ফটো উপলব্ধ	15 নাম : ভাইকন দুৱাৰা পিতাৰ নাম: বিৰেন দুৱাৰা ঘৰ নং : 2 বয়স : 27 লিঙ্গ : পুৰুষ	JSP1073824 ফটো উপলব্ধ
16 নাম : ৰঞ্জিত দুৱৰা পিতাৰ নাম: বীৰেন দুৱৰা ঘৰ নং : 2 বয়স : 24 লিঙ্গ : পুৰুষ	JSP1070812 ফটো উপলব্ধ	17 নাম : পুনেশ্বৰ দুৱৰা পিতাৰ নাম: যতীন দুৱৰা ঘৰ নং : 3 বয়স : 59 লিঙ্গ : পুৰুষ	JSP2194732 ফটো উপলব্ধ	18 নাম : কুমলী দুৱৰা স্বামীৰ নাম: পুনেশ্বৰ দুৱৰা ঘৰ নং : 3 বয়স : 49 লিঙ্গ : মহিলা	JSP2194743 ফটো উপলব্ধ
19 নাম : ধনেশ্বৰী দুৱৰা পিতাৰ নাম: পুনেশ্বৰ দুৱৰা ঘৰ নং : 3 বয়স : 36 লিঙ্গ : মহিলা	JSP3949245 ফটো উপলব্ধ	20 নাম : অনিতা দুৱাৰা পিতাৰ নাম: পুনেশ্বৰ দুৱাৰা ঘৰ নং : 3 বয়স : 31 লিঙ্গ : মহিলা	JSP0638569 ফটো উপলব্ধ	21 নাম : গোবিন দুৱৰা পিতাৰ নাম: পুনেশ্বৰ দুৱৰা ঘৰ নং : 3 বয়স : 25 লিঙ্গ : পুৰুষ	JSP0564989 ফটো উপলব্ধ
22 নাম : দেৱানন্দ দুৱৰা পিতাৰ নাম: যতীন দুৱৰা ঘৰ নং : 4 বয়স : 53 লিঙ্গ : পুৰুষ	JSP2194776 ফটো উপলব্ধ	23 নাম : ৰমেশ দুৱৰা পিতাৰ নাম: যতীন দুৱৰা ঘৰ নং : 4 বয়স : 46 লিঙ্গ : পুৰুষ	JSP2194798 ফটো উপলব্ধ	24 নাম : নাজিতা দুৱৰা স্বামীৰ নাম: দেৱানন্দ দুৱৰা ঘৰ নং : 4 বয়স : 43 লিঙ্গ : মহিলা	JSP2194787 ফটো উপলব্ধ
25 নাম : মাধৱী দুৱৰা স্বামীৰ নাম: ৰমেশ দুৱৰা ঘৰ নং : 4 বয়স : 42 লিঙ্গ : মহিলা	JSP2194801 ফটো উপলব্ধ	26 নাম : পিংকু দুৱৰা পিতাৰ নাম: দেৱানন্দ দুৱৰা ঘৰ নং : 4 বয়স : 20 লিঙ্গ : পুৰুষ	RAE0210989 ফটো উপলব্ধ	27 নাম : গোলেশ্বৰী গগৈ স্বামীৰ নাম: গোলাপ গগৈ ঘৰ নং : 5 বয়স : 49 লিঙ্গ : মহিলা	JSP2194823 ফটো উপলব্ধ
# 28 নাম : কমল গগৈ পিতাৰ নাম: গোলাপ গগৈ ঘৰ নং : 209 বয়স : 41 লিঙ্গ : পুৰুষ	JSP2194834 ফটো উপলব্ধ	29 নাম : বীনা গগৈ স্বামীৰ নাম: দেৱ গগৈ ঘৰ নং : 5 বয়স : 33 লিঙ্গ : মহিলা	JSP0565317 ফটো উপলব্ধ	30 নাম : অৰূপ গগৈ পিতাৰ নাম: গোলাপ গগৈ ঘৰ নং : 5 বয়স : 29 লিঙ্গ : পুৰুষ	JSP0565093 ফটো উপলব্ধ



31 নাম : মিতালী কোঁৱৰ গগৈ স্বামীৰ নাম: খগেন গগৈ ঘৰ নং : 5 বয়স : 29 লিঙ্গ : মহিলা	JSP1218817 ফটো উপলব্ধ	32 নাম : বৰোন গগৈ পিতাৰ নাম: গোলাপ গগৈ ঘৰ নং : 5 বয়স : 27 লিঙ্গ : পুৰুষ	JSP0565085 ফটো উপলব্ধ	33 নাম : দেৱ গগৈ পিতাৰ নাম: গোলাপ গগৈ ঘৰ নং : 5 বয়স : 25 লিঙ্গ : পুৰুষ	JSP0564930 ফটো উপলব্ধ
34 নাম : চুচেন গগৈ পিতাৰ নাম: কুকিল গগৈ ঘৰ নং : 6 বয়স : 47 লিঙ্গ : পুৰুষ	JSP2194856 ফটো উপলব্ধ	35 নাম : লক্ষীমাই গগৈ স্বামীৰ নাম: চুচেন গগৈ ঘৰ নং : 6 বয়স : 41 লিঙ্গ : মহিলা	JSP2194867 ফটো উপলব্ধ	36 নাম : ৰেৱ কান্ত গগৈ পিতাৰ নাম: চুচেন গগৈ ঘৰ নং : 6 বয়স : 21 লিঙ্গ : পুৰুষ	RAE0144188 ফটো উপলব্ধ
37 নাম : সোনমাই গগৈ স্বামীৰ নাম: কুকিল গগৈ ঘৰ নং : 7 বয়স : 69 লিঙ্গ : মহিলা	JSP2194889 ফটো উপলব্ধ	38 নাম : ৰূপেশ্বৰ গগৈ পিতাৰ নাম: কুকিল গগৈ ঘৰ নং : 8 বয়স : 44 লিঙ্গ : পুৰুষ	JSP2194890 ফটো উপলব্ধ	39 নাম : ফুলন্তি গগৈ স্বামীৰ নাম: ৰূপেশ্বৰ গগৈ ঘৰ নং : 8 বয়স : 40 লিঙ্গ : মহিলা	JSP2194903 ফটো উপলব্ধ
40 নাম : নিৰঞ্জন গগৈ পিতাৰ নাম: ৰূপেশ্বৰ গগৈ ঘৰ নং : 8 বয়স : 25 লিঙ্গ : পুৰুষ	JSP1070903 ফটো উপলব্ধ	41 নাম : ৰুমী বৰা গগৈ স্বামীৰ নাম: নিৰঞ্জন গগৈ ঘৰ নং : 8 বয়স : 25 লিঙ্গ : মহিলা	RAE0156927 ফটো উপলব্ধ	42 নাম : কৃষ্ণকান্ত গগৈ পিতাৰ নাম: কুকিল গগৈ ঘৰ নং : 9 বয়স : 49 লিঙ্গ : পুৰুষ	JSP2194914 ফটো উপলব্ধ
43 নাম : দিপালী গগৈ স্বামীৰ নাম: কৃষ্ণকান্ত গগৈ ঘৰ নং : 9 বয়স : 44 লিঙ্গ : মহিলা	JSP2194925 ফটো উপলব্ধ	44 নাম : কৰনা গগৈ পিতাৰ নাম: কৃষ্ণ কান্ত গগৈ ঘৰ নং : 9 বয়স : 23 লিঙ্গ : পুৰুষ	RAE0146092 ফটো উপলব্ধ	45 নাম : বুদ্ধেশ্বৰ গগৈ পিতাৰ নাম: কুকিল গগৈ ঘৰ নং : 10 বয়স : 45 লিঙ্গ : পুৰুষ	JSP2194936 ফটো উপলব্ধ
46 নাম : মীনাৱতী গগৈ স্বামীৰ নাম: বুদ্ধেশ্বৰ গগৈ ঘৰ নং : 10 বয়স : 40 লিঙ্গ : মহিলা	JSP2194947 ফটো উপলব্ধ	47 নাম : জগত গগৈ পিতাৰ নাম: বুদ্ধেশ্বৰ গগৈ ঘৰ নং : 10 বয়স : 33 লিঙ্গ : পুৰুষ	JSP3311578 ফটো উপলব্ধ	48 নাম : অৰুন গগৈ পিতাৰ নাম: বুদ্ধেশ্বৰ গগৈ ঘৰ নং : 10 বয়স : 20 লিঙ্গ : পুৰুষ	RAE0111260 ফটো উপলব্ধ
49 নাম : ঘনকান্ত কচাৰি পিতাৰ নাম: টিকলাই কচাৰি ঘৰ নং : 11 বয়স : 67 লিঙ্গ : পুৰুষ	JSP2194958 ফটো উপলব্ধ	50 নাম : ঘনকান্তি কচাৰি স্বামীৰ নাম: ঘনকান্ত কচাৰি ঘৰ নং : 11 বয়স : 61 লিঙ্গ : মহিলা	JSP2194969 ফটো উপলব্ধ	51 নাম : হিৰামনি কছাৰী স্বামীৰ নাম: প্ৰফুল্ল কছাৰী ঘৰ নং : 11 বয়স : 43 লিঙ্গ : মহিলা	JSP3231387 ফটো উপলব্ধ
52 নাম : দেৱজিত কচাৰি পিতাৰ নাম: ঘনকান্ত কচাৰি ঘৰ নং : 11 বয়স : 41 লিঙ্গ : পুৰুষ	JSP2194970 ফটো উপলব্ধ	53 নাম : প্ৰফুল্ল কচাৰি পিতাৰ নাম: ঘনকান্ত কচাৰি ঘৰ নং : 11 বয়স : 39 লিঙ্গ : পুৰুষ	JSP2194981 ফটো উপলব্ধ	54 নাম : সৰ্বোজ কচাৰি পিতাৰ নাম: ঘনকান্ত কচাৰি ঘৰ নং : 11 বয়স : 37 লিঙ্গ : পুৰুষ	JSP2194992 ফটো উপলব্ধ
55 নাম : প্ৰেমলতা কছাৰী স্বামীৰ নাম: দেৱজিত কছাৰী ঘৰ নং : 11 বয়স : 36 লিঙ্গ : মহিলা	JSP3231503 ফটো উপলব্ধ	56 নাম : মনোৰঞ্জন কছাৰী পিতাৰ নাম: ঘনকান্ত কছাৰী ঘৰ নং : 11 বয়স : 29 লিঙ্গ : পুৰুষ	JSP0021273 ফটো উপলব্ধ	57 নাম : বুদ্ধেশ্বৰ কচাৰি পিতাৰ নাম: হীৰানাথ কচাৰি ঘৰ নং : 12 বয়স : 43 লিঙ্গ : পুৰুষ	JSP2195008 ফটো উপলব্ধ
58 নাম : পূৰ্ণিমালা কচাৰি স্বামীৰ নাম: বুদ্ধেশ্বৰ কচাৰি ঘৰ নং : 12 বয়স : 40 লিঙ্গ : মহিলা	JSP2195019 ফটো উপলব্ধ	59 নাম : বগী কচাৰি স্বামীৰ নাম: হীৰানাথ কচাৰি ঘৰ নং : 13 বয়স : 59 লিঙ্গ : মহিলা	JSP2195020 ফটো উপলব্ধ	60 নাম : মুহিবাম কচাৰি পিতাৰ নাম: হীৰানাথ কচাৰি ঘৰ নং : 13 বয়স : 39 লিঙ্গ : পুৰুষ	JSP2195031 ফটো উপলব্ধ



61 নাম : কুন্তি কছাৰি স্বামীৰ নাম : মুহিবাম কছাৰী ঘৰ নং : 13 বয়স : 33 লিঙ্গ : মহিলা	JSP0021274 ফটো উপলব্ধ	62 নাম : বলিন কুচাৰি পিতাৰ নাম : হীৰানাথ কচাৰি ঘৰ নং : 14 বয়স : 41 লিঙ্গ : পুৰুষ	JSP2195042 ফটো উপলব্ধ	63 নাম : মনি কচাৰি স্বামীৰ নাম : বলিন কচাৰি ঘৰ নং : 14 বয়স : 40 লিঙ্গ : মহিলা	JSP2195053 ফটো উপলব্ধ
64 নাম : বিদ্যারতী কোঁৱৰ স্বামীৰ নাম : নপেন কোঁৱৰ ঘৰ নং : 15 বয়স : 48 লিঙ্গ : মহিলা	JSP2195075 ফটো উপলব্ধ	65 নাম : ৰাজু কোঁৱৰ পিতাৰ নাম : বলো কোঁৱৰ ঘৰ নং : 16 বয়স : 44 লিঙ্গ : পুৰুষ	JSP2195086 ফটো উপলব্ধ	66 নাম : মায়ারতী কোঁৱৰ স্বামীৰ নাম : ৰাজু কোঁৱৰ ঘৰ নং : 16 বয়স : 40 লিঙ্গ : মহিলা	JSP2195097 ফটো উপলব্ধ
67 নাম : নবিন ৰাভা পিতাৰ নাম : ৰাতি ৰাজ ৰাভা ঘৰ নং : 17 বয়স : 59 লিঙ্গ : পুৰুষ	JSP2195100 ফটো উপলব্ধ	68 নাম : দিষ্টী ৰাভা স্বামীৰ নাম : নবিন ৰাভা ঘৰ নং : 17 বয়স : 49 লিঙ্গ : মহিলা	JSP2195111 ফটো উপলব্ধ	S 69 নাম : জিংকী ৰাভা পিতাৰ নাম : নবিন ৰাভা ঘৰ নং : 17 বয়স : 35 লিঙ্গ : মহিলা	JSP2195122 ফটো উপলব্ধ
S 70 নাম : চয়নীকা ৰাভা পিতাৰ নাম : নবীন ৰাভা ঘৰ নং : 17 বয়স : 33 লিঙ্গ : মহিলা	JSP2195133 ফটো উপলব্ধ	# 71 নাম : বিনোদ ৰাভা পিতাৰ নাম : নবীন ৰাভা ঘৰ নং : 23 বয়স : 27 লিঙ্গ : পুৰুষ	JSP0347252 ফটো উপলব্ধ	72 নাম : মনিকা কুমী পিতাৰ নাম : অমৃত কুমী ঘৰ নং : 17 বয়স : 21 লিঙ্গ : মহিলা	RAE0186957 ফটো উপলব্ধ
73 নাম : দালি ৰাভা স্বামীৰ নাম : নিকা ৰাভা ঘৰ নং : 18 বয়স : 74 লিঙ্গ : মহিলা	JSP2195144 ফটো উপলব্ধ	74 নাম : অৰ্চে ৰাভা পিতাৰ নাম : নিকা ৰাভা ঘৰ নং : 18 বয়স : 41 লিঙ্গ : পুৰুষ	JSP2195155 ফটো উপলব্ধ	75 নাম : পৰিসীতা ৰাভা স্বামীৰ নাম : অৰ্চে ৰাভা ঘৰ নং : 18 বয়স : 37 লিঙ্গ : মহিলা	JSP3231478 ফটো উপলব্ধ
E 76 নাম : ক্ষিৰেশ্বৰী ৰাভা স্বামীৰ নাম : সাধিবাম ৰাভা ঘৰ নং : 19 বয়স : 72 লিঙ্গ : মহিলা	JSP2195177 ফটো উপলব্ধ	77 নাম : বনসিং ৰাভা অন্যান্য : ভাগ্যৱতী ৰাভা ঘৰ নং : 19 বয়স : 48 লিঙ্গ : পুৰুষ	RAE0087684 ফটো উপলব্ধ	S 78 নাম : ধনসিং ৰাভা পিতাৰ নাম : সাধিবাম ৰাভা ঘৰ নং : 19 বয়স : 46 লিঙ্গ : পুৰুষ	JSP2195199 ফটো উপলব্ধ
# 79 নাম : ভাগ্যৱতী ৰাভা স্বামীৰ নাম : বণসিং ৰাভা ঘৰ নং : 19 বয়স : 46 লিঙ্গ : মহিলা	JSP3231525 ফটো উপলব্ধ	80 নাম : পদমী ৰাভা পিতাৰ নাম : বনসিং ৰাভা ঘৰ নং : 19 বয়স : 20 লিঙ্গ : মহিলা	RAE0136689 ফটো উপলব্ধ	81 নাম : কৃষ্ণ ৰাভা পিতাৰ নাম : বনসিং ৰাভা ঘৰ নং : 19 বয়স : 20 লিঙ্গ : পুৰুষ	RAE0230862 ফটো উপলব্ধ
82 নাম : ৰূপধন ৰাভা পিতাৰ নাম : মাটিয়া ৰাভা ঘৰ নং : 20 বয়স : 54 লিঙ্গ : পুৰুষ	JSP2195202 ফটো উপলব্ধ	83 নাম : লারন্যা ৰাভা স্বামীৰ নাম : ৰূপধন ৰাভা ঘৰ নং : 20 বয়স : 49 লিঙ্গ : মহিলা	JSP2195213 ফটো উপলব্ধ	84 নাম : ৰিতু ৰাভা স্বামীৰ নাম : কুমাৰ ৰাভা ঘৰ নং : 20 বয়স : 43 লিঙ্গ : মহিলা	JSP2195235 ফটো উপলব্ধ
85 নাম : শিভাশি ৰাভা স্বামীৰ নাম : ৰূপধন ৰাভা ঘৰ নং : 20 বয়স : 34 লিঙ্গ : মহিলা	JSP3231401 ফটো উপলব্ধ	86 নাম : মধু ৰাভা পিতাৰ নাম : কুমাৰ ৰাভা ঘৰ নং : 20 বয়স : 19 লিঙ্গ : পুৰুষ	RAE0230805 ফটো উপলব্ধ	87 নাম : ৰাজু ৰাভা পিতাৰ নাম : ৰঞ্জিত ৰাভা ঘৰ নং : 22 বয়স : 31 লিঙ্গ : পুৰুষ	JSP3231649 ফটো উপলব্ধ
# 88 নাম : মঞ্জিতা ৰাভা স্বামীৰ নাম : ৰাজু ৰাভা ঘৰ নং : 22 বয়স : 29 লিঙ্গ : মহিলা	JSP3231398 ফটো উপলব্ধ	89 নাম : বিনোদ কোঁৱৰ পিতাৰ নাম : পূৰ্ণ কোঁৱৰ ঘৰ নং : 22 বয়স : 41 লিঙ্গ : পুৰুষ	JSP2195484 ফটো উপলব্ধ	90 নাম : হেমী কোঁৱৰ স্বামীৰ নাম : বিনোদ কোঁৱৰ ঘৰ নং : 22 বয়স : 39 লিঙ্গ : মহিলা	JSP2195495 ফটো উপলব্ধ



91 নাম : হেমী ভূডালী ৰাভা স্বামীৰ নাম: বিনোদ ৰাভা ঘৰ নং : 23 বয়স : 28 লিঙ্গ : মহিলা	JSP9053059 ফটো উপলব্ধ	92 নাম : জিন্টু দুৱৰা পিতাৰ নাম: ধনেশ্বৰ দুৱৰা ঘৰ নং : 24 বয়স : 24 লিঙ্গ : পুৰুষ	JSP1063536 ফটো উপলব্ধ	93 নাম : ৰঞ্জিত ৰাভা পিতাৰ নাম: বালিৰাম ৰাভা ঘৰ নং : 25 বয়স : 57 লিঙ্গ : পুৰুষ	JSP2195315 ফটো উপলব্ধ
94 নাম : চণ্ডি ৰাভা স্বামীৰ নাম: ৰঞ্জিত ৰাভা ঘৰ নং : 25 বয়স : 51 লিঙ্গ : মহিলা	JSP2195326 ফটো উপলব্ধ	95 নাম : আদিম ৰাভা পিতাৰ নাম: বালিৰাম ৰাভা ঘৰ নং : 25 বয়স : 50 লিঙ্গ : পুৰুষ	JSP3231434 ফটো উপলব্ধ	96 নাম : চুকুৰী ৰাভা স্বামীৰ নাম: আদিম ৰাভা ঘৰ নং : 25 বয়স : 46 লিঙ্গ : মহিলা	JSP3231445 ফটো উপলব্ধ
# 97 নাম : বাসন্তী ৰাভা স্বামীৰ নাম: চৰন ৰাভা ঘৰ নং : 220 বয়স : 35 লিঙ্গ : মহিলা	JSP3231490 ফটো উপলব্ধ	98 নাম : হৰিকান্ত ৰাভা পিতাৰ নাম: মুকুণ্ড ৰাভা ঘৰ নং : 26 বয়স : 54 লিঙ্গ : পুৰুষ	JSP2195359 ফটো উপলব্ধ	99 নাম : কবিতা ৰাভা স্বামীৰ নাম: হৰি ৰাভা ঘৰ নং : 26 বয়স : 37 লিঙ্গ : মহিলা	JSP0021275 ফটো উপলব্ধ
# 100 নাম : কমল গগৈ পিতাৰ নাম: অকন গগৈ ঘৰ নং : 36 বয়স : 48 লিঙ্গ : পুৰুষ	JSP2195371 ফটো উপলব্ধ	101 নাম : কিৰন গগৈ ৰাভা স্বামীৰ নাম: মতিলাল ৰাভা ঘৰ নং : 2৮ বয়স : 55 লিঙ্গ : মহিলা	JSP1177781 ফটো উপলব্ধ	102 নাম : নিৰ্মালী স্বৰ্গীয়াৰী স্বামীৰ নাম: ৰাজীৱ স্বৰ্গীয়াৰী ঘৰ নং : 2৮ বয়স : 43 লিঙ্গ : মহিলা	JSP3231832 ফটো উপলব্ধ
103 নাম : ৰাজীৱ স্বৰ্গীয়াৰী পিতাৰ নাম: দাসী স্বৰ্গীয়াৰী ঘৰ নং : 2৮ বয়স : 42 লিঙ্গ : পুৰুষ	JSP2195586 ফটো উপলব্ধ	104 নাম : ভূপেন ৰাভা পিতাৰ নাম: মতিলাল ৰাভা ঘৰ নং : 2৮ বয়স : 31 লিঙ্গ : পুৰুষ	JSP117773 ফটো উপলব্ধ	105 নাম : জ্যোতা গগৈ ৰাভা স্বামীৰ নাম: ভূপেন ৰাভা ঘৰ নং : 2৮ বয়স : 26 লিঙ্গ : মহিলা	JSP1177807 ফটো উপলব্ধ
106 নাম : ৰহিম কোঁৱৰ পিতাৰ নাম: অক্ষয় কোঁৱৰ ঘৰ নং : 29 বয়স : 56 লিঙ্গ : পুৰুষ	JSP2195382 ফটো উপলব্ধ	107 নাম : মামনি কোঁৱৰ স্বামীৰ নাম: ৰহিম কোঁৱৰ ঘৰ নং : 29 বয়স : 47 লিঙ্গ : মহিলা	JSP2195393 ফটো উপলব্ধ	108 নাম : নন্দৰাম কোঁৱৰ পিতাৰ নাম: ৰহিম কোঁৱৰ ঘৰ নং : 2৯ বয়স : 24 লিঙ্গ : পুৰুষ	JSP1074582 ফটো উপলব্ধ
109 নাম : মোহন কোঁৱৰ পিতাৰ নাম: অক্ষয় কোঁৱৰ ঘৰ নং : 30 বয়স : 64 লিঙ্গ : পুৰুষ	JSP2195406 ফটো উপলব্ধ	# 110 নাম : হৰিনাথ কোঁৱৰ পিতাৰ নাম: মোহন কোঁৱৰ ঘৰ নং : 207 বয়স : 41 লিঙ্গ : পুৰুষ	JSP2195428 ফটো উপলব্ধ	111 নাম : বিপুল কোঁৱৰ পিতাৰ নাম: মোহন কোঁৱৰ ঘৰ নং : 30 বয়স : 30 লিঙ্গ : পুৰুষ	JSP9052960 ফটো উপলব্ধ
112 নাম : ৰীণা কোঁৱৰ স্বামীৰ নাম: ৰবিন কোঁৱৰ ঘৰ নং : 31 বয়স : 50 লিঙ্গ : মহিলা	JSP2195451 ফটো উপলব্ধ	113 নাম : ৰূপামনি কোঁৱৰ স্বামীৰ নাম: অজন্তা কোঁৱৰ ঘৰ নং : 31 বয়স : 32 লিঙ্গ : মহিলা	RAE0203430 ফটো উপলব্ধ	114 নাম : অজন্তা কোঁৱৰ পিতাৰ নাম: ৰবিন কোঁৱৰ ঘৰ নং : 31 বয়স : 30 লিঙ্গ : পুৰুষ	JSP0412098 ফটো উপলব্ধ
115 নাম : নিতু কোঁৱৰ পিতাৰ নাম: ৰবিন কোঁৱৰ ঘৰ নং : 32 বয়স : 28 লিঙ্গ : পুৰুষ	JSP0412619 ফটো উপলব্ধ	116 নাম : পূৰ্ণ কোঁৱৰ পিতাৰ নাম: অক্ষয় কোঁৱৰ ঘৰ নং : 32 বয়স : 59 লিঙ্গ : পুৰুষ	JSP2195462 ফটো উপলব্ধ	117 নাম : লীলাৱতী কোঁৱৰ স্বামীৰ নাম: পূৰ্ণ কোঁৱৰ ঘৰ নং : 32 বয়স : 54 লিঙ্গ : মহিলা	JSP2195473 ফটো উপলব্ধ
118 নাম : অমিত কোঁৱৰ পিতাৰ নাম: বিনোদ কোঁৱৰ ঘৰ নং : 32 বয়স : 21 লিঙ্গ : পুৰুষ	RAE0230284 ফটো উপলব্ধ	119 নাম : বুদ্ধেশ্বৰ কোঁৱৰ পিতাৰ নাম: অক্ষয় কোঁৱৰ ঘৰ নং : 33 বয়স : 69 লিঙ্গ : পুৰুষ	JSP2195519 ফটো উপলব্ধ	120 নাম : প্ৰভাৱতী কোঁৱৰ স্বামীৰ নাম: বুদ্ধেশ্বৰ কোঁৱৰ ঘৰ নং : 33 বয়স : 61 লিঙ্গ : মহিলা	JSP2195520 ফটো উপলব্ধ



121 নাম : সুবিত্ৰ কোঁৱৰ পিতাৰ নাম: বুদ্ধেশ্বৰ কোঁৱৰ ঘৰ নং : 33 বয়স : 37 লিঙ্গ : পুৰুষ	JSP2195564 ফটো উপলব্ধ	122 নাম : ৰিমজিম কোঁৱৰ স্বামীৰ নাম: উত্তম কোঁৱৰ ঘৰ নং : 33 বয়স : 36 লিঙ্গ : মহিলা	JSP3231489 ফটো উপলব্ধ	123 নাম : দিপচন কচাৰি পিতাৰ নাম: ডিম্বেশ্বৰ কচাৰি ঘৰ নং : 34 বয়স : 79 লিঙ্গ : পুৰুষ	JSP2195575 ফটো উপলব্ধ
124 নাম : দিপালী কচাৰি স্বামীৰ নাম: হৰিকান্ত কচাৰি ঘৰ নং : 34 বয়স : 44 লিঙ্গ : মহিলা	JSP2195600 ফটো উপলব্ধ	125 নাম : লক্ষী ফুকন পিতাৰ নাম: বিজয় ফুকন ঘৰ নং : 35 বয়স : 51 লিঙ্গ : পুৰুষ	JSP2195622 ফটো উপলব্ধ	126 নাম : ইলাৱতী ফুকন স্বামীৰ নাম: লক্ষী ফুকন ঘৰ নং : 35 বয়স : 47 লিঙ্গ : মহিলা	JSP2195633 ফটো উপলব্ধ
127 নাম : জ্যোতিকা ফুকন স্বামীৰ নাম: বিনোদ ফুকন ঘৰ নং : 35 বয়স : 26 লিঙ্গ : মহিলা	RAE0206359 ফটো উপলব্ধ	# 128 নাম : পদমী গগৈ স্বামীৰ নাম: কমল গগৈ ঘৰ নং : 36 বয়স : 59 লিঙ্গ : মহিলা	JSP2195644 ফটো উপলব্ধ	# 129 নাম : উপেন গগৈ পিতাৰ নাম: কমল গগৈ ঘৰ নং : 223 বয়স : 39 লিঙ্গ : পুৰুষ	JSP2195666 ফটো উপলব্ধ
130 নাম : অভিজিত গগৈ পিতাৰ নাম: কমল গগৈ ঘৰ নং : 36 বয়স : 31 লিঙ্গ : পুৰুষ	JSP3231412 ফটো উপলব্ধ	131 নাম : মনোমতী গগৈ স্বামীৰ নাম: দেবানন্দ গগৈ ঘৰ নং : 36 বয়স : 27 লিঙ্গ : মহিলা	RAE0202663 ফটো উপলব্ধ	132 নাম : মনোমতী গগৈ স্বামীৰ নাম: দেবানন্দ গগৈ ঘৰ নং : 36 বয়স : 26 লিঙ্গ : মহিলা	RAE0176446 ফটো উপলব্ধ
133 নাম : বীজ চাংমাই মাতৃৰ নাম: সাবিতা চাংমাই ঘৰ নং : 37 বয়স : 33 লিঙ্গ : পুৰুষ	JSP1219773 ফটো উপলব্ধ	134 নাম : বেন গগৈ পিতাৰ নাম: কুলাগুটি গগৈ ঘৰ নং : 38 বয়স : 67 লিঙ্গ : পুৰুষ	JSP2195724 ফটো উপলব্ধ	135 নাম : হেমন্তী গগৈ স্বামীৰ নাম: ৰেণু গগৈ ঘৰ নং : 38 বয়স : 59 লিঙ্গ : মহিলা	JSP2195735 ফটো উপলব্ধ
136 নাম : প্ৰফুল্ল গগৈ পিতাৰ নাম: বেনু গগৈ ঘৰ নং : 38 বয়স : 39 লিঙ্গ : পুৰুষ	JSP2195757 ফটো উপলব্ধ	137 নাম : ভবেন গগৈ পিতাৰ নাম: বেণু গগৈ ঘৰ নং : 38 বয়স : 37 লিঙ্গ : পুৰুষ	JSP2195768 ফটো উপলব্ধ	138 নাম : অঞ্জলী গগৈ স্বামীৰ নাম: ভবেন গগৈ ঘৰ নং : 38 বয়স : 35 লিঙ্গ : মহিলা	JSP3303591 ফটো উপলব্ধ
139 নাম : অভীজীত গগৈ পিতাৰ নাম: প্ৰফুল্ল গগৈ ঘৰ নং : 38 বয়স : 21 লিঙ্গ : পুৰুষ	JSP3311305 ফটো উপলব্ধ	140 নাম : অনিল চন্দ্ৰ গগৈ পিতাৰ নাম: প্ৰফুল্ল গগৈ ঘৰ নং : 38 বয়স : 20 লিঙ্গ : পুৰুষ	RAE0084814 ফটো উপলব্ধ	141 নাম : পুলিন গগৈ পিতাৰ নাম: চত্ৰেধৰ গগৈ ঘৰ নং : 39 বয়স : 64 লিঙ্গ : পুৰুষ	JSP2195779 ফটো উপলব্ধ
142 নাম : মনিকা গগৈ স্বামীৰ নাম: লক্ষীকান্ত গগৈ ঘৰ নং : 39 বয়স : 56 লিঙ্গ : মহিলা	JSP0162909 ফটো উপলব্ধ	143 নাম : লক্ষীকান্ত গগৈ পিতাৰ নাম: চত্ৰেধৰ গগৈ ঘৰ নং : 39 বয়স : 56 লিঙ্গ : পুৰুষ	JSP2195815 ফটো উপলব্ধ	144 নাম : ৰীনা গগৈ স্বামীৰ নাম: পুলিন গগৈ ঘৰ নং : 39 বয়স : 44 লিঙ্গ : মহিলা	JSP2195791 ফটো উপলব্ধ
145 নাম : দেবানন্দ গগৈ পিতাৰ নাম: পুলিন গগৈ ঘৰ নং : 39 বয়স : 31 লিঙ্গ : পুৰুষ	JSP0565267 ফটো উপলব্ধ	146 নাম : মল্লিকা গগৈ স্বামীৰ নাম: দেবানন্দ গগৈ ঘৰ নং : 39 বয়স : 29 লিঙ্গ : মহিলা	JSP0565515 ফটো উপলব্ধ	147 নাম : জিতু গগৈ পিতাৰ নাম: লক্ষী গগৈ ঘৰ নং : 39 বয়স : 26 লিঙ্গ : পুৰুষ	JSP1073964 ফটো উপলব্ধ
148 নাম : ভূপেন গগৈ পিতাৰ নাম: পুলিন গগৈ ঘৰ নং : 39 বয়স : 26 লিঙ্গ : পুৰুষ	RAE0022228 ফটো উপলব্ধ	149 নাম : অমনা ৰাজবংশী গগৈ স্বামীৰ নাম: জিতু গগৈ ঘৰ নং : 39 বয়স : 23 লিঙ্গ : মহিলা	JSP1062991 ফটো উপলব্ধ	150 নাম : থানেশ্বৰ গগৈ পিতাৰ নাম: লক্ষীকান্ত গগৈ ঘৰ নং : 39 বয়স : 22 লিঙ্গ : পুৰুষ	RAE0144873 ফটো উপলব্ধ



151 নাম : ধৰ্মেশ্বৰ গগৈ পিতাৰ নাম: ফুলেশ্বৰ গগৈ ঘৰ নং : 40 বয়স : 43 লিঙ্গ : পুৰুষ	JSP2195848 ফটো উপলব্ধ	152 নাম : টুটমণি ভূঞা গগৈ স্বামীৰ নাম: ধৰ্মেশ্বৰ গগৈ ঘৰ নং : 80 বয়স : 38 লিঙ্গ : মহিলা	JSP1063080 ফটো উপলব্ধ	153 নাম : হৰিপ্রসাদ গগৈ পিতাৰ নাম: ফুলেশ্বৰ গগৈ ঘৰ নং : 41 বয়স : 41 লিঙ্গ : পুৰুষ	JSP2195859 ফটো উপলব্ধ
154 নাম : নেনৌ গগৈ স্বামীৰ নাম: হৰিপ্রসাদ গগৈ ঘৰ নং : 41 বয়স : 39 লিঙ্গ : মহিলা	JSP2195860 ফটো উপলব্ধ	155 নাম : তুলাৰাম কোঁৱৰ পিতাৰ নাম: ভৱ কোঁৱৰ ঘৰ নং : 42 বয়স : 58 লিঙ্গ : পুৰুষ	JSP2195871 ফটো উপলব্ধ	156 নাম : ফুলেশ্বৰী কোঁৱৰ স্বামীৰ নাম: তুলাৰাম কোঁৱৰ ঘৰ নং : 42 বয়স : 54 লিঙ্গ : মহিলা	JSP2195882 ফটো উপলব্ধ
157 নাম : ৰুমি কোঁৱৰ পিতাৰ নাম: তুলাৰাম কোঁৱৰ ঘৰ নং : 82 বয়স : 31 লিঙ্গ : মহিলা	JSP0642371 ফটো উপলব্ধ	158 নাম : চুমি কোঁৱৰ পিতাৰ নাম: তুলাৰাম কোঁৱৰ ঘৰ নং : 82 বয়স : 26 লিঙ্গ : মহিলা	JSP0565465 ফটো উপলব্ধ	159 নাম : সোনেশ্বৰ গগৈ পিতাৰ নাম: লতাৰৰ গগৈ ঘৰ নং : 43 বয়স : 62 লিঙ্গ : পুৰুষ	JSP2195928 ফটো উপলব্ধ
160 নাম : পুতুমনি গগৈ স্বামীৰ নাম: সুনেশ্বৰ গগৈ ঘৰ নং : 43 বয়স : 52 লিঙ্গ : মহিলা	JSP2195893 ফটো উপলব্ধ	161 নাম : দিপক চন্দ্ৰ গগৈ পিতাৰ নাম: সোনেশ্বৰ গগৈ ঘৰ নং : 43 বয়স : 35 লিঙ্গ : পুৰুষ	JSP2195906 ফটো উপলব্ধ	162 নাম : ৰিম্পী গগৈ পিতাৰ নাম: সোনেশ্বৰ গগৈ ঘৰ নং : 80 বয়স : 28 লিঙ্গ : মহিলা	JSP0175919 ফটো উপলব্ধ
163 নাম : প্ৰাঞ্জল গগৈ পিতাৰ নাম: সুনেশ্বৰ গগৈ ঘৰ নং : 80 বয়স : 25 লিঙ্গ : পুৰুষ	JSP0564963 ফটো উপলব্ধ	164 নাম : জয়ন্তী গগৈ স্বামীৰ নাম: দেৱেন গগৈ ঘৰ নং : 44 বয়স : 57 লিঙ্গ : মহিলা	JSP2195940 ফটো উপলব্ধ	165 নাম : নিৰন গগৈ পিতাৰ নাম: ভিবিখন গগৈ ঘৰ নং : 44 বয়স : 41 লিঙ্গ : পুৰুষ	JSP2195962 ফটো উপলব্ধ
166 নাম : জিতুল গগৈ পিতাৰ নাম: দেৱেন গগৈ ঘৰ নং : 44 বয়স : 41 লিঙ্গ : পুৰুষ	JSP2195951 ফটো উপলব্ধ	167 নাম : পম্পী গগৈ স্বামীৰ নাম: নিৰন গগৈ ঘৰ নং : 44 বয়স : 40 লিঙ্গ : মহিলা	JSP2195984 ফটো উপলব্ধ	168 নাম : কৰবি গগৈ স্বামীৰ নাম: প্ৰফুল্ল গগৈ ঘৰ নং : 44 বয়স : 38 লিঙ্গ : মহিলা	JSP2195973 ফটো উপলব্ধ
169 নাম : কবিতা গগৈ স্বামীৰ নাম: জীতুল গগৈ ঘৰ নং : 44 বয়স : 34 লিঙ্গ : মহিলা	JSP2195995 ফটো উপলব্ধ	170 নাম : ধীৰেন দত্ত পিতাৰ নাম: লক্ষ্যনাথ দত্ত ঘৰ নং : 45 বয়স : 66 লিঙ্গ : পুৰুষ	JSP2196012 ফটো উপলব্ধ	171 নাম : নীৰমাই দত্ত স্বামীৰ নাম: ধীৰেন দত্ত ঘৰ নং : 45 বয়স : 58 লিঙ্গ : মহিলা	JSP2196023 ফটো উপলব্ধ
172 নাম : জিতেন দত্ত পিতাৰ নাম: লক্ষ্যনাথ দত্ত ঘৰ নং : 85 বয়স : 58 লিঙ্গ : পুৰুষ	JSP0455329 ফটো উপলব্ধ	173 নাম : লামী দত্ত স্বামীৰ নাম: জিতেন দত্ত ঘৰ নং : 85 বয়স : 53 লিঙ্গ : মহিলা	JSP0455337 ফটো উপলব্ধ	174 নাম : বিপ্লৱ দত্ত পিতাৰ নাম: ধীৰেন দত্ত ঘৰ নং : 45 বয়স : 41 লিঙ্গ : পুৰুষ	JSP2196034 ফটো উপলব্ধ
175 নাম : মনোজ দত্ত পিতাৰ নাম: ধীৰেন দত্ত ঘৰ নং : 45 বয়স : 38 লিঙ্গ : পুৰুষ	JSP2196001 ফটো উপলব্ধ	176 নাম : পাপুলি কলি দত্ত স্বামীৰ নাম: বিপুল দত্ত ঘৰ নং : 85 বয়স : 37 লিঙ্গ : মহিলা	JSP0565028 ফটো উপলব্ধ	177 নাম : গপচ ভূঞা পিতাৰ নাম: সিদ্ধি নাথ ভূঞা ঘৰ নং : 46 বয়স : 91 লিঙ্গ : পুৰুষ	JSP2196045 ফটো উপলব্ধ
178 নাম : নীৰ ভূঞা স্বামীৰ নাম: গপচ ভূঞা ঘৰ নং : 46 বয়স : 74 লিঙ্গ : মহিলা	JSP2196056 ফটো উপলব্ধ	179 নাম : ভূৱন ভূঞা পিতাৰ নাম: গপচ ভূঞা ঘৰ নং : 46 বয়স : 54 লিঙ্গ : পুৰুষ	JSP2196067 ফটো উপলব্ধ	180 নাম : ৰাণ ভূঞা স্বামীৰ নাম: ভূৱন ভূঞা ঘৰ নং : 46 বয়স : 49 লিঙ্গ : মহিলা	JSP2196078 ফটো উপলব্ধ



181 নাম : তপন ভূঞা পিতাৰ নাম: গীপচ ভূঞা ঘৰ নং : 46 বয়স : 48 লিঙ্গ : পুৰুষ	JSP2196089 ফটো উপলব্ধ	182 নাম : ৰোহিনী ভূঞা পিতাৰ নাম: গীপচ ভূঞা ঘৰ নং : 46 বয়স : 46 লিঙ্গ : পুৰুষ	JSP2196090 ফটো উপলব্ধ	183 নাম : অম্বলীকা বৰা ভূঞা স্বামীৰ নাম: তপন ভূঞা ঘৰ নং : 46 বয়স : 43 লিঙ্গ : মহিলা	JSP2196158 ফটো উপলব্ধ
184 নাম : সুমিত্ৰা ভূঞা স্বামীৰ নাম: ৰোহিনী ভূঞা ঘৰ নং : 46 বয়স : 41 লিঙ্গ : মহিলা	JSP2196103 ফটো উপলব্ধ	185 নাম : লক্ষ্মণী ভূঞা স্বামীৰ নাম: অৰুণ ভূঞা ঘৰ নং : 46 বয়স : 40 লিঙ্গ : মহিলা	JSP2196125 ফটো উপলব্ধ	186 নাম : মৃগাল ভূঞা পিতাৰ নাম: ভুবন ভূঞা ঘৰ নং : 46 বয়স : 36 লিঙ্গ : পুৰুষ	JSP2196169 ফটো উপলব্ধ
187 নাম : গজেন ভূঞা পিতাৰ নাম: ভূৰন ভূঞা ঘৰ নং : 8৬ বয়স : 30 লিঙ্গ : পুৰুষ	JSP0457655 ফটো উপলব্ধ	188 নাম : মৰমী গগৈ ভূঞা স্বামীৰ নাম: গজেন ভূঞা ঘৰ নং : 8৬ বয়স : 30 লিঙ্গ : মহিলা	JSP0457689 ফটো উপলব্ধ	189 নাম : পল্লৱী ভূঞা পিতাৰ নাম: ভূৰন ভূঞা ঘৰ নং : 8৬ বয়স : 27 লিঙ্গ : মহিলা	JSP0458315 ফটো উপলব্ধ
190 নাম : প্ৰৱাল ভূঞা পিতাৰ নাম: ৰোহিনী ভূঞা ঘৰ নং : 8৬ বয়স : 26 লিঙ্গ : পুৰুষ	JSP1075902 ফটো উপলব্ধ	191 নাম : লীনা ভূঞা পিতাৰ নাম: অৰুণ ভূঞা ঘৰ নং : 46 বয়স : 22 লিঙ্গ : মহিলা	RAE0182683 ফটো উপলব্ধ	192 নাম : মৃগাংগ ভূঞা পিতাৰ নাম: তপন ভূঞা ঘৰ নং : 46 বয়স : 19 লিঙ্গ : পুৰুষ	RAE0230326 ফটো উপলব্ধ
193 নাম : বিদল কোঁৱৰ পিতাৰ নাম: বুদ্ধেশ্বৰ কোঁৱৰ ঘৰ নং : 89 বয়স : 43 লিঙ্গ : পুৰুষ	JSP2195531 ফটো উপলব্ধ	194 নাম : চেম কোঁৱৰ স্বামীৰ নাম: বিদুল কোঁৱৰ ঘৰ নং : 89 বয়স : 34 লিঙ্গ : মহিলা	JSP3231423 ফটো উপলব্ধ	E 195 নাম : অনন্ত কোঁৱৰ পিতাৰ নাম: ভূৰ কোঁৱৰ ঘৰ নং : 48 বয়স : 64 লিঙ্গ : পুৰুষ	JSP2196170 ফটো উপলব্ধ
196 নাম : বিত কোঁৱৰ পিতাৰ নাম: অনন্ত কোঁৱৰ ঘৰ নং : 48 বয়স : 39 লিঙ্গ : পুৰুষ	JSP2196205 ফটো উপলব্ধ	197 নাম : জিতু কোঁৱৰ পিতাৰ নাম: অনন্ত কোঁৱৰ ঘৰ নং : 48 বয়স : 37 লিঙ্গ : পুৰুষ	JSP2196216 ফটো উপলব্ধ	198 নাম : নিৰ কৈৰী স্বামীৰ নাম: হৰপ্ৰসাদ কৈৰী ঘৰ নং : 8৮ বয়স : 31 লিঙ্গ : মহিলা	JSP0565424 ফটো উপলব্ধ
199 নাম : অঞ্জন গগৈ পিতাৰ নাম: চন্দ্ৰ গগৈ ঘৰ নং : 49 বয়স : 54 লিঙ্গ : পুৰুষ	JSP2196227 ফটো উপলব্ধ	200 নাম : মিনপ্ৰভা লাহন স্বামীৰ নাম: অঞ্জন গগৈ ঘৰ নং : 49 বয়স : 52 লিঙ্গ : মহিলা	JSP2196238 ফটো উপলব্ধ	201 নাম : লক্ষ্মীমী গগৈ পিতাৰ নাম: প্ৰহ্লাদ গগৈ ঘৰ নং : 8৯ বয়স : 35 লিঙ্গ : মহিলা	JSP0565374 ফটো উপলব্ধ
202 নাম : জয়া দেবী পিতাৰ নাম: বিতপন গগৈ ঘৰ নং : 8৯ বয়স : 31 লিঙ্গ : মহিলা	KZL1291583 ফটো উপলব্ধ	203 নাম : বিতপন গগৈ পিতাৰ নাম: অঞ্জন গগৈ ঘৰ নং : 8৯ বয়স : 27 লিঙ্গ : পুৰুষ	JSP0188557 ফটো উপলব্ধ	204 নাম : সোমেশ্বৰ গগৈ পিতাৰ নাম: চন্দ্ৰ গগৈ ঘৰ নং : 50 বয়স : 66 লিঙ্গ : পুৰুষ	JSP2196261 ফটো উপলব্ধ
205 নাম : বীনা গগৈ স্বামীৰ নাম: সোমেশ্বৰ গগৈ ঘৰ নং : 50 বয়স : 56 লিঙ্গ : মহিলা	JSP2196272 ফটো উপলব্ধ	206 নাম : ৰিতুমনি গগৈ স্বামীৰ নাম: ভৰত গগৈ ঘৰ নং : ৫০ বয়স : 44 লিঙ্গ : মহিলা	JSP0191569 ফটো উপলব্ধ	207 নাম : ভৰত গগৈ পিতাৰ নাম: সোমেশ্বৰ গগৈ ঘৰ নং : 50 বয়স : 37 লিঙ্গ : পুৰুষ	JSP2196283 ফটো উপলব্ধ
208 নাম : বীৰেন গগৈ পিতাৰ নাম: সোমেশ্বৰ গগৈ ঘৰ নং : 50 বয়স : 34 লিঙ্গ : পুৰুষ	JSP2196294 ফটো উপলব্ধ	209 নাম : দিপক গগৈ পিতাৰ নাম: সুখেশ্বৰ গগৈ ঘৰ নং : 50 বয়স : 33 লিঙ্গ : পুৰুষ	JSP2196307 ফটো উপলব্ধ	210 নাম : দিপক গগৈ পিতাৰ নাম: ৰাজু গগৈ ঘৰ নং : ৫০ বয়স : 29 লিঙ্গ : পুৰুষ	JSP0638247 ফটো উপলব্ধ



211	JSP1069939	ফটো উপলব্ধ	212	JSP3309119	ফটো উপলব্ধ	213	JSP3311388	ফটো উপলব্ধ
নাম : ববিতা বৰ্মন গগৈ স্বামীৰ নাম: বিৰেন গগৈ ঘৰ নং : ৫০ বয়স : 27 লিঙ্গ : মহিলা			নাম : বন্তী বৰুৱা গগৈ স্বামীৰ নাম: দীপক গগৈ ঘৰ নং : 50 বয়স : 22 লিঙ্গ : মহিলা			নাম : পিহকি বৰ্মন স্বামীৰ নাম: দীপক গগৈ ঘৰ নং : ৫০ বয়স : 22 লিঙ্গ : মহিলা		
214	JSP2196363	ফটো উপলব্ধ	215	JSP2196374	ফটো উপলব্ধ	# 216	JSP7305501	ফটো উপলব্ধ
নাম : অনিমা গগৈ স্বামীৰ নাম: প্রদীপ গগৈ ঘৰ নং : 51 বয়স : 55 লিঙ্গ : মহিলা			নাম : বিশ্বজিত গগৈ পিতাৰ নাম: প্রদীপ গগৈ ঘৰ নং : 51 বয়স : 37 লিঙ্গ : পুৰুষ			নাম : নিৰু কোঁৱৰ শৰণীয়া স্বামীৰ নাম: কাবিন শৰণীয়া ঘৰ নং : 51 (ক) বয়স : 37 লিঙ্গ : মহিলা		
217	JSP2196318	ফটো উপলব্ধ	218	JSP2196352	ফটো উপলব্ধ	219	JSP0194456	ফটো উপলব্ধ
নাম : কল্যাণী গগৈ পিতাৰ নাম: প্রদীপ গগৈ ঘৰ নং : 51 বয়স : 36 লিঙ্গ : মহিলা			নাম : প্রদীপ গগৈ পিতাৰ নাম: কমল গগৈ ঘৰ নং : 51 বয়স : 30 লিঙ্গ : পুৰুষ			নাম : টিনা গগৈ স্বামীৰ নাম: বিশ্বজিত গগৈ ঘৰ নং : 51 বয়স : 28 লিঙ্গ : মহিলা		
220	JSP2196385	ফটো উপলব্ধ	221	JSP2196396	ফটো উপলব্ধ	222	JSP2196409	ফটো উপলব্ধ
নাম : ৰবীন গগৈ পিতাৰ নাম: চন্দ্ৰ গগৈ ঘৰ নং : 52 বয়স : 56 লিঙ্গ : পুৰুষ			নাম : কুমলী গগৈ স্বামীৰ নাম: ৰবীন গগৈ ঘৰ নং : 52 বয়স : 49 লিঙ্গ : মহিলা			নাম : ৰূপক গগৈ পিতাৰ নাম: ৰবীন গগৈ ঘৰ নং : 52 বয়স : 34 লিঙ্গ : পুৰুষ		
223	JSP1064112	ফটো উপলব্ধ	224	JSP2196410	ফটো উপলব্ধ	225	JSP2196421	ফটো উপলব্ধ
নাম : মনোজ গগৈ পিতাৰ নাম: ৰবীন গগৈ ঘৰ নং : ৫২ বয়স : 25 লিঙ্গ : পুৰুষ			নাম : ইন্দেশ্বৰ কোঁৱৰ পিতাৰ নাম: খগেশ্বৰ কোঁৱৰ ঘৰ নং : 53 বয়স : 64 লিঙ্গ : পুৰুষ			নাম : ককিলি কোঁৱৰ স্বামীৰ নাম: ইন্দেশ্বৰ কোঁৱৰ ঘৰ নং : 53 বয়স : 59 লিঙ্গ : মহিলা		
226	JSP2196432	ফটো উপলব্ধ	227	JSP9053018	ফটো উপলব্ধ	228	JSP0642355	ফটো উপলব্ধ
নাম : পুৰণ কোঁৱৰ পিতাৰ নাম: ইন্দেশ্বৰ কোঁৱৰ ঘৰ নং : 53 বয়স : 41 লিঙ্গ : পুৰুষ			নাম : যোগেশ কোঁৱৰ পিতাৰ নাম: হৰেন কোঁৱৰ ঘৰ নং : ৫৩ বয়স : 37 লিঙ্গ : পুৰুষ			নাম : সোনমনি গগৈ কোঁৱৰ স্বামীৰ নাম: লক্ষিত কোঁৱৰ ঘৰ নং : ৫৩ বয়স : 31 লিঙ্গ : মহিলা		
229	JSP2196443	ফটো উপলব্ধ	230	JSP2196487	ফটো উপলব্ধ	231	JSP1094069	ফটো উপলব্ধ
নাম : ৰাজেন দিহিঙীয়া পিতাৰ নাম: ৰত্নেশ্বৰ দিহিঙীয়া ঘৰ নং : 54 বয়স : 64 লিঙ্গ : পুৰুষ			নাম : অনিমা কুমী স্বামীৰ নাম: বুদ্ধেশ্বৰ কুমী ঘৰ নং : 54 বয়স : 46 লিঙ্গ : মহিলা			নাম : বগেন দিহিঙীয়া পিতাৰ নাম: ৰাজেন দিহিঙীয়া ঘৰ নং : ৫৪ বয়স : 43 লিঙ্গ : পুৰুষ		
232	JSP0564948	ফটো উপলব্ধ	233	JSP2196498	ফটো উপলব্ধ	# 234	JSP0565440	ফটো উপলব্ধ
নাম : দিগন্ত কুমী পিতাৰ নাম: বুদ্ধেশ্বৰ কুমী ঘৰ নং : ৫৪ বয়স : 26 লিঙ্গ : পুৰুষ			নাম : পৰন কুমী পিতাৰ নাম: বাপুৰাম কুমী ঘৰ নং : 56 বয়স : 57 লিঙ্গ : পুৰুষ			নাম : ভোগালী কুমী স্বামীৰ নাম: প্ৰন কুমী ঘৰ নং : ৫৬ বয়স : 37 লিঙ্গ : মহিলা		
235	RAE0189670	ফটো উপলব্ধ	236	JSP2196501	ফটো উপলব্ধ	237	JSP2196512	ফটো উপলব্ধ
নাম : মনোজ কোঁৱৰ মাতৃৰ নাম: বিদ্যাৱতী কোঁৱৰ ঘৰ নং : 56 বয়স : 20 লিঙ্গ : পুৰুষ			নাম : ধীৰেন কুমী পিতাৰ নাম: বাপুৰাম কুমী ঘৰ নং : 57 বয়স : 71 লিঙ্গ : পুৰুষ			নাম : মিনতি কুমী স্বামীৰ নাম: ধীৰেন কুমী ঘৰ নং : 57 বয়স : 54 লিঙ্গ : মহিলা		
238	JSP9052986	ফটো উপলব্ধ	239	JSP2196534	ফটো উপলব্ধ	240	JSP0638429	ফটো উপলব্ধ
নাম : পাৰ্বতী কুমী স্বামীৰ নাম: চন্দন কুমী ঘৰ নং : ৫৭ বয়স : 24 লিঙ্গ : মহিলা			নাম : মনি দত্ত স্বামীৰ নাম: বাৰেন দত্ত ঘৰ নং : 58 বয়স : 59 লিঙ্গ : মহিলা			নাম : দিপক দত্ত পিতাৰ নাম: বিৰেন দত্ত ঘৰ নং : ৫৮ বয়স : 36 লিঙ্গ : পুৰুষ		



241 নাম : ববিতা চাংমাই দত্ত স্বামীৰ নাম: দিপক দত্ত ঘৰ নং : ৫৮ বয়স : 26 লিঙ্গ : মহিলা	JSP0636274 ফটো উপলব্ধ	242 নাম : নিলীমা কুৰ্মী স্বামীৰ নাম: হৰেন কুৰ্মী ঘৰ নং : 59 বয়স : 57 লিঙ্গ : মহিলা	JSP2196556 ফটো উপলব্ধ	243 নাম : গজেন্দ্র কুৰ্মী পিতাৰ নাম: হৰেন কুৰ্মী ঘৰ নং : ৫৯ বয়স : 29 লিঙ্গ : পুৰুষ	JSP1074301 ফটো উপলব্ধ
244 নাম : অঞ্জলী কুৰ্মী পিতাৰ নাম: হৰেন কুৰ্মী ঘৰ নং : ৫৯ বয়স : 22 লিঙ্গ : মহিলা	JSP1214105 ফটো উপলব্ধ	245 নাম : বিকাশ কুৰ্মী পিতাৰ নাম: পদ্ম কুৰ্মী ঘৰ নং : ৬০ বয়স : 32 লিঙ্গ : পুৰুষ	JSP0213629 ফটো উপলব্ধ	246 নাম : পদ্মাবতী কুৰ্মী স্বামীৰ নাম: বিকাশ কুৰ্মী ঘৰ নং : ৬০ বয়স : 31 লিঙ্গ : মহিলা	JSP0213769 ফটো উপলব্ধ
247 নাম : বগীৰাম কুৰ্মী পিতাৰ নাম: পদ্ম কুৰ্মী ঘৰ নং : 61 বয়স : 49 লিঙ্গ : পুৰুষ	JSP2196589 ফটো উপলব্ধ	248 নাম : মামনী কুৰ্মী স্বামীৰ নাম: বগীৰাম কুৰ্মী ঘৰ নং : 61 বয়স : 45 লিঙ্গ : মহিলা	JSP2196590 ফটো উপলব্ধ	249 নাম : তৰণ কুৰ্মী পিতাৰ নাম: বাগীৰাম কুৰ্মী ঘৰ নং : ৬১ বয়স : 22 লিঙ্গ : পুৰুষ	JSP3313970 ফটো উপলব্ধ
# 250 নাম : প্ৰদীপ কুৰ্মী পিতাৰ নাম: পদ্ম কুৰ্মী ঘৰ নং : 62 বয়স : 47 লিঙ্গ : পুৰুষ	JSP2196614 ফটো উপলব্ধ	251 নাম : মনালিচা কুৰ্মী স্বামীৰ নাম: প্ৰদীপ কুৰ্মী ঘৰ নং : 62 বয়স : 43 লিঙ্গ : মহিলা	JSP2196625 ফটো উপলব্ধ	252 নাম : প্ৰদীপ কুৰ্মী পিতাৰ নাম: পদ্ম কুৰ্মী ঘৰ নং : 63 বয়স : 49 লিঙ্গ : পুৰুষ	JSP2196636 ফটো উপলব্ধ
253 নাম : মুনিন কুৰ্মী পিতাৰ নাম: মানিক কুৰ্মী ঘৰ নং : 63 বয়স : 45 লিঙ্গ : পুৰুষ	JSP2196658 ফটো উপলব্ধ	254 নাম : প্ৰভা কুৰ্মী স্বামীৰ নাম: প্ৰদীপ কুৰ্মী ঘৰ নং : 63 বয়স : 41 লিঙ্গ : মহিলা	JSP2196647 ফটো উপলব্ধ	255 নাম : বেণুকা কুৰ্মী স্বামীৰ নাম: মুনিন কুৰ্মী ঘৰ নং : 63 বয়স : 40 লিঙ্গ : মহিলা	JSP2196669 ফটো উপলব্ধ
256 নাম : জয়া কুৰ্মী মাতৃৰ নাম: প্ৰভা কুৰ্মী ঘৰ নং : ৬৩ বয়স : 26 লিঙ্গ : মহিলা	JSP3310653 ফটো উপলব্ধ	# 257 নাম : মামনী কুৰ্মী মাতৃৰ নাম: প্ৰভা কুৰ্মী ঘৰ নং : 62(ক) বয়স : 24 লিঙ্গ : মহিলা	JSP3310646 ফটো উপলব্ধ	# 258 নাম : নিৰ্মল কুৰ্মী পিতাৰ নাম: প্ৰদীপ কুৰ্মী ঘৰ নং : 62(ক) বয়স : 23 লিঙ্গ : পুৰুষ	JSP1074145 ফটো উপলব্ধ
259 নাম : মামনী কুৰ্মী স্বামীৰ নাম: নিৰ্মল কুৰ্মী ঘৰ নং : ৬৩ বয়স : 23 লিঙ্গ : মহিলা	JSP3310802 ফটো উপলব্ধ	260 নাম : দেবানন্দ কুৰ্মী পিতাৰ নাম: মুনিন কুৰ্মী ঘৰ নং : 63 বয়স : 23 লিঙ্গ : পুৰুষ	RAE0180638 ফটো উপলব্ধ	# 261 নাম : বিজয় কুৰ্মী পিতাৰ নাম: প্ৰদীপ কুৰ্মী ঘৰ নং : 62 বয়স : 22 লিঙ্গ : পুৰুষ	JSP3310133 ফটো উপলব্ধ
262 নাম : জীৱেশ্বৰ কুৰ্মী পিতাৰ নাম: মানিক কুৰ্মী ঘৰ নং : 64 বয়স : 49 লিঙ্গ : পুৰুষ	JSP2196670 ফটো উপলব্ধ	263 নাম : অঞ্জনা কুৰ্মী স্বামীৰ নাম: জীৱেশ্বৰ কুৰ্মী ঘৰ নং : 64 বয়স : 46 লিঙ্গ : মহিলা	JSP2196681 ফটো উপলব্ধ	264 নাম : বন্তি কুৰ্মী পিতাৰ নাম: জীৱেশ্বৰ কুৰ্মী ঘৰ নং : ৬৪ বয়স : 28 লিঙ্গ : মহিলা	JSP0220319 ফটো উপলব্ধ
265 নাম : চন্দন কুৰ্মী পিতাৰ নাম: জীৱেশ্বৰ কুৰ্মী ঘৰ নং : ৬৪ বয়স : 27 লিঙ্গ : পুৰুষ	JSP0637421 ফটো উপলব্ধ	266 নাম : মাধবী কুৰ্মী পিতাৰ নাম: জীৱেশ্বৰ কুৰ্মী ঘৰ নং : 64 বয়স : 22 লিঙ্গ : মহিলা	RAE0175844 ফটো উপলব্ধ	267 নাম : জানমনি কুৰ্মী মাতৃৰ নাম: হৰেশ্বৰী কুৰ্মী ঘৰ নং : ৬৫ বয়স : 28 লিঙ্গ : মহিলা	JSP0222067 ফটো উপলব্ধ
268 নাম : ক্ষীৰদা কুৰ্মী পিতাৰ নাম: ৰামেশ্বৰ কুৰ্মী ঘৰ নং : ৬৫ বয়স : 27 লিঙ্গ : মহিলা	JSP0222299 ফটো উপলব্ধ	269 নাম : জৰি দত্ত মাতৃৰ নাম: হৰেশ্বৰী দত্ত ঘৰ নং : ৬৫ বয়স : 23 লিঙ্গ : মহিলা	JSP1075043 ফটো উপলব্ধ	270 নাম : দেৱেন কুৰ্মী পিতাৰ নাম: খগেশ্বৰ কুৰ্মী ঘৰ নং : 66 বয়স : 65 লিঙ্গ : পুৰুষ	JSP2196716 ফটো উপলব্ধ



271 নাম : বীনা কুৰ্মী স্বামীৰ নাম: দেৱেন কুৰ্মী ঘৰ নং : 66 বয়স : 58 লিঙ্গ : মহিলা	JSP2196727 ফটো উপলব্ধ	272 নাম : অমত কুৰ্মী পিতাৰ নাম: দেৱেন কুৰ্মী ঘৰ নং : 66 বয়স : 40 লিঙ্গ : পুৰুষ	JSP2196738 ফটো উপলব্ধ	273 নাম : সোনালী কুৰ্মী স্বামীৰ নাম: অজিত কুৰ্মী ঘৰ নং : 66 বয়স : 36 লিঙ্গ : মহিলা	JSP0021277 ফটো উপলব্ধ
274 নাম : পদ্মা কুৰ্মী পিতাৰ নাম: খগেশ্বৰ কুৰ্মী ঘৰ নং : 67 বয়স : 48 লিঙ্গ : পুৰুষ	JSP2196750 ফটো উপলব্ধ	275 নাম : পূণ্যলতা কুৰ্মী স্বামীৰ নাম: পদ্মা কুৰ্মী ঘৰ নং : 67 বয়স : 45 লিঙ্গ : মহিলা	JSP2196761 ফটো উপলব্ধ	276 নাম : দিলীপ কুৰ্মী পিতাৰ নাম: খগেশ্বৰ কুৰ্মী ঘৰ নং : 69 বয়স : 50 লিঙ্গ : পুৰুষ	JSP2196783 ফটো উপলব্ধ
277 নাম : বকুলী কুৰ্মী স্বামীৰ নাম: দিলীপ কুৰ্মী ঘৰ নং : 69 বয়স : 47 লিঙ্গ : মহিলা	JSP2196794 ফটো উপলব্ধ	278 নাম : বিশ্বজিত কুৰ্মী পিতাৰ নাম: দিলীপ কুৰ্মী ঘৰ নং : 69 বয়স : 27 লিঙ্গ : পুৰুষ	RAE0109090 ফটো উপলব্ধ	279 নাম : চন্দ্ৰ কুৰ্মী পিতাৰ নাম: খগেশ্বৰ কুৰ্মী ঘৰ নং : 70 বয়স : 66 লিঙ্গ : পুৰুষ	JSP2196807 ফটো উপলব্ধ
280 নাম : জয়ন্তী কুৰ্মী স্বামীৰ নাম: চন্দ্ৰ কুৰ্মী ঘৰ নং : 70 বয়স : 52 লিঙ্গ : মহিলা	JSP2196818 ফটো উপলব্ধ	281 নাম : কনক কুৰ্মী পিতাৰ নাম: চন্দ্ৰ কুৰ্মী ঘৰ নং : 70 বয়স : 42 লিঙ্গ : পুৰুষ	JSP2196829 ফটো উপলব্ধ	282 নাম : ৰাজু কুৰ্মী পিতাৰ নাম: চন্দ্ৰ কুৰ্মী ঘৰ নং : 70 বয়স : 40 লিঙ্গ : পুৰুষ	JSP2196841 ফটো উপলব্ধ
283 নাম : অঞ্জু কুৰ্মী স্বামীৰ নাম: বিজু কুৰ্মী ঘৰ নং : 70 বয়স : 34 লিঙ্গ : মহিলা	JSP2204640 ফটো উপলব্ধ	284 নাম : পাহী কুৰ্মী পিতাৰ নাম: বিজু কুৰ্মী ঘৰ নং : 70 বয়স : 20 লিঙ্গ : মহিলা	RAE0110551 ফটো উপলব্ধ	285 নাম : তৰুন কুৰ্মী পিতাৰ নাম: চন্দ্ৰ কুৰ্মী ঘৰ নং : 71 বয়স : 44 লিঙ্গ : পুৰুষ	JSP2196863 ফটো উপলব্ধ
286 নাম : পূজা কুৰ্মী স্বামীৰ নাম: তৰুন কুৰ্মী ঘৰ নং : 71 বয়স : 40 লিঙ্গ : মহিলা	JSP2196874 ফটো উপলব্ধ	287 নাম : দিপক কুৰ্মী পিতাৰ নাম: তৰুন কুৰ্মী ঘৰ নং : 92 বয়স : 26 লিঙ্গ : পুৰুষ	JSP1063833 ফটো উপলব্ধ	288 নাম : অজয় কুৰ্মী পিতাৰ নাম: তৰুন কুৰ্মী ঘৰ নং : 92 বয়স : 23 লিঙ্গ : পুৰুষ	JSP1075464 ফটো উপলব্ধ
289 নাম : নিনৈ কুৰ্মী পিতাৰ নাম: খগেশ্বৰ কুৰ্মী ঘৰ নং : 72 বয়স : 54 লিঙ্গ : পুৰুষ	JSP2196885 ফটো উপলব্ধ	290 নাম : ৰুনমাই কুৰ্মী স্বামীৰ নাম: নিনৈ কুৰ্মী ঘৰ নং : 72 বয়স : 46 লিঙ্গ : মহিলা	JSP2196896 ফটো উপলব্ধ	291 নাম : কবিতা কুৰ্মী স্বামীৰ নাম: ধনীৰাম কুৰ্মী ঘৰ নং : 92 বয়স : 29 লিঙ্গ : মহিলা	JSP0234435 ফটো উপলব্ধ
292 নাম : নিৰ্মল কুৰ্মী পিতাৰ নাম: নিনয় কুৰ্মী ঘৰ নং : 92 বয়স : 28 লিঙ্গ : পুৰুষ	JSP1075720 ফটো উপলব্ধ	293 নাম : জানমণী কুৰ্মী পিতাৰ নাম: নিনয় কুৰ্মী ঘৰ নং : 92 বয়স : 23 লিঙ্গ : মহিলা	JSP1073618 ফটো উপলব্ধ	294 নাম : বিতু মণ্ডল পিতাৰ নাম: জয়নাল মণ্ডল ঘৰ নং : 72 বয়স : 23 লিঙ্গ : পুৰুষ	RAE0105676 ফটো উপলব্ধ
295 নাম : মাধৱী কুৰ্মী স্বামীৰ নাম: নন্দ কুৰ্মী ঘৰ নং : 73 বয়স : 65 লিঙ্গ : মহিলা	JSP2196909 ফটো উপলব্ধ	296 নাম : ভানু কুৰ্মী পিতাৰ নাম: নন্দ কুৰ্মী ঘৰ নং : 73 বয়স : 48 লিঙ্গ : পুৰুষ	JSP2196910 ফটো উপলব্ধ	297 নাম : জানমনি স্বামীৰ নাম: ভানু কুৰ্মী ঘৰ নং : 73 বয়স : 42 লিঙ্গ : মহিলা	JSP2196921 ফটো উপলব্ধ
298 নাম : নৱীন কুৰ্মী পিতাৰ নাম: নন্দ কুৰ্মী ঘৰ নং : 73 বয়স : 40 লিঙ্গ : পুৰুষ	JSP2196932 ফটো উপলব্ধ	299 নাম : অনীমা কুৰ্মী স্বামীৰ নাম: নৱীন কুৰ্মী ঘৰ নং : 73 বয়স : 33 লিঙ্গ : মহিলা	JSP2196943 ফটো উপলব্ধ	300 নাম : বাসন্তী গাঁহাই স্বামীৰ নাম: সোনাৰাম গাঁহাই ঘৰ নং : 74 বয়স : 64 লিঙ্গ : মহিলা	JSP2196954 ফটো উপলব্ধ



301 নাম : সন্ত গৌঁহাই স্বামীৰ নাম : অনিল গৌঁহাই ঘৰ নং : 74 বয়স : 38 লিঙ্গ : মহিলা	JSP2196976 ফটো উপলব্ধ	302 নাম : হিৰণ্য বুঢ়াগোহাঁই পিতাৰ নাম : পোনাবাম গৌঁহাই ঘৰ নং : 75 বয়স : 52 লিঙ্গ : পুৰুষ	JSP2196987 ফটো উপলব্ধ	303 নাম : পূৰ্ণিমা চেতিয়া বুঢ়াগোঁহাই স্বামীৰ নাম : হিৰণ্য গৌঁহাই ঘৰ নং : 75 বয়স : 34 লিঙ্গ : মহিলা	JSP2196998 ফটো উপলব্ধ
304 নাম : মিন্ট বুঢ়াগোহাঁই পিতাৰ নাম : হিৰণ্য বুঢ়াগোহাঁই ঘৰ নং : 95 বয়স : 30 লিঙ্গ : পুৰুষ	JSP0638213 ফটো উপলব্ধ	305 নাম : বুলবুলি কেওত পিতাৰ নাম : নগেন কেওত ঘৰ নং : 95 বয়স : 26 লিঙ্গ : মহিলা	JSP0636449 ফটো উপলব্ধ	306 নাম : বিশ্বজিত বুঢ়াগোঁহাই পিতাৰ নাম : হিৰণ্য বুঢ়াগোহাঁই ঘৰ নং : 75(ক) বয়স : 25 লিঙ্গ : পুৰুষ	JSP0637025 ফটো উপলব্ধ
307 নাম : পোনাবাম দিহিংগীয়া পিতাৰ নাম : মেঘনাথ দিহিংগীয়া ঘৰ নং : 76 বয়স : 76 লিঙ্গ : পুৰুষ	JSP2197004 ফটো উপলব্ধ	308 নাম : ভোগেশ্বৰী দিহিংগীয়া স্বামীৰ নাম : পোনাবাম দিহিংগীয়া ঘৰ নং : 76 বয়স : 66 লিঙ্গ : মহিলা	JSP2197015 ফটো উপলব্ধ	# 309 নাম : হৰেন দিহিংগীয়া পিতাৰ নাম : পোনাবাম দিহিংগীয়া ঘৰ নং : 76(ক) বয়স : 46 লিঙ্গ : পুৰুষ	JSP2197026 ফটো উপলব্ধ
# 310 নাম : বমেন দিহিংগীয়া পিতাৰ নাম : পোনাবাম দিহিংগীয়া ঘৰ নং : 76(খ) বয়স : 42 লিঙ্গ : পুৰুষ	JSP2197048 ফটো উপলব্ধ	# 311 নাম : জুন দিহিংগীয়া স্বামীৰ নাম : হৰেন দিহিংগীয়া ঘৰ নং : 76(ক) বয়স : 41 লিঙ্গ : মহিলা	JSP2197037 ফটো উপলব্ধ	S 312 নাম : মিনাকী দিহিংগীয়া পিতাৰ নাম : পোনাবাম দিহিংগীয়া ঘৰ নং : 76 বয়স : 39 লিঙ্গ : মহিলা	JSP2197059 ফটো উপলব্ধ
# 313 নাম : প্রার্থনা শইকীয়া দিহিঙীয়া স্বামীৰ নাম : বমেন দিহিঙীয়া ঘৰ নং : 76(খ) বয়স : 32 লিঙ্গ : মহিলা	JSP0565150 ফটো উপলব্ধ	# 314 নাম : কৃষ্ণমনি দিহিঙীয়া পিতাৰ নাম : হৰেন দিহিঙীয়া ঘৰ নং : 76(ক) বয়স : 23 লিঙ্গ : পুৰুষ	JSP1074434 ফটো উপলব্ধ	E 315 নাম : নাগেন কেওত পিতাৰ নাম : দিয়লা কেওত ঘৰ নং : 78 বয়স : 61 লিঙ্গ : পুৰুষ	JSP0021278 ফটো উপলব্ধ
316 নাম : গবিলাল কেওত পিতাৰ নাম : দিঘলা কেওত ঘৰ নং : 78 বয়স : 54 লিঙ্গ : পুৰুষ	JSP2197082 ফটো উপলব্ধ	317 নাম : দীপামনী কেওত স্বামীৰ নাম : গবিলাল কেওত ঘৰ নং : 78 বয়স : 46 লিঙ্গ : মহিলা	JSP2197093 ফটো উপলব্ধ	318 নাম : পবন কেওত পিতাৰ নাম : নগেন কেওত ঘৰ নং : 98 বয়স : 34 লিঙ্গ : পুৰুষ	JSP0241877 ফটো উপলব্ধ
319 নাম : স্বপন কেওত পিতাৰ নাম : নাগেন কেওত ঘৰ নং : 98 বয়স : 28 লিঙ্গ : পুৰুষ	JSP1064070 ফটো উপলব্ধ	320 নাম : শান্তি কেওত স্বামীৰ নাম : পৰন কেওত ঘৰ নং : 98 বয়স : 26 লিঙ্গ : মহিলা	JSP0565507 ফটো উপলব্ধ	321 নাম : গজেন্দ্র কেউত পিতাৰ নাম : গবিলাল কেউত ঘৰ নং : 98 বয়স : 25 লিঙ্গ : পুৰুষ	JSP1063353 ফটো উপলব্ধ
322 নাম : শিৱ কেওত পিতাৰ নাম : অকনি কেওত ঘৰ নং : 79 বয়স : 45 লিঙ্গ : পুৰুষ	JSP2197106 ফটো উপলব্ধ	323 নাম : মনি কেওত পিতাৰ নাম : শিৱ কেওত ঘৰ নং : 79 বয়স : 39 লিঙ্গ : মহিলা	JSP2197117 ফটো উপলব্ধ	324 নাম : মহেন্দ্ৰ দত্ত পিতাৰ নাম : ভদ্রেশ্বৰ দত্ত ঘৰ নং : 80 বয়স : 45 লিঙ্গ : পুৰুষ	JSP2197128 ফটো উপলব্ধ
# 325 নাম : জানমনী দত্ত স্বামীৰ নাম : মহেন্দ্ৰ দত্ত ঘৰ নং : 80 বয়স : 44 লিঙ্গ : মহিলা	JSP2197139 ফটো উপলব্ধ	326 নাম : সুমিত্ৰা ঘাটোৱাৰ স্বামীৰ নাম : যোগেন ঘাটোৱাৰ ঘৰ নং : 81 বয়স : 57 লিঙ্গ : মহিলা	JSP2197151 ফটো উপলব্ধ	327 নাম : বাকেশ ঘাটোৱাৰ পিতাৰ নাম : জোগেন ঘাটোৱাৰ ঘৰ নং : 81 বয়স : 33 লিঙ্গ : পুৰুষ	JSP0021281 ফটো উপলব্ধ
S 328 নাম : নেনা ঘাটোৱাৰ পিতাৰ নাম : সুমিত্ৰা ঘাটোৱাৰ ঘৰ নং : 81 বয়স : 80 লিঙ্গ : মহিলা	JSP0021283 ফটো উপলব্ধ	329 নাম : পূজা শইকীয়া ঘাটোৱাৰ স্বামীৰ নাম : বাকেশ ঘাটোৱাৰ ঘৰ নং : 81 বয়স : 30 লিঙ্গ : মহিলা	JSP1224617 ফটো উপলব্ধ	330 নাম : নিৰঞ্জন ৰাজুৱাৰ পিতাৰ নাম : জোগেন ৰাজুৱাৰ ঘৰ নং : 81 বয়স : 27 লিঙ্গ : পুৰুষ	JSP0637652 ফটো উপলব্ধ



331 নাম : ভবেন কাছাৰী পিতাৰ নাম: হৰিকান্ত কাছাৰী ঘৰ নং : ৮১ বয়স : 26 লিঙ্গ : পুৰুষ	JSP0637033 ফটো উপলব্ধ	S 332 নাম : বিদ্যারতী ঘাটোৱাৰ পিতাৰ নাম: পোপেন ঘাটোৱাৰ ঘৰ নং : ৮১ বয়স : 25 লিঙ্গ : মহিলা	JSP0636266 ফটো উপলব্ধ	333 নাম : কৃষ্ণ কৈৰী পিতাৰ নাম: গালি কৈৰী ঘৰ নং : 82 বয়স : 48 লিঙ্গ : পুৰুষ	JSP2197162 ফটো উপলব্ধ
334 নাম : নিৰ কৈৰী স্বামীৰ নাম: কৃষ্ণ কৈৰী ঘৰ নং : 82 বয়স : 41 লিঙ্গ : মহিলা	JSP2197173 ফটো উপলব্ধ	335 নাম : দীপীকা কৈৰী স্বামীৰ নাম: নগেন কৈৰী ঘৰ নং : 82 বয়স : 34 লিঙ্গ : মহিলা	JSP2197184 ফটো উপলব্ধ	336 নাম : নগেন কৈৰী পিতাৰ নাম: গান্ধী কৈৰী ঘৰ নং : 82 বয়স : 33 লিঙ্গ : পুৰুষ	JSP2197195 ফটো উপলব্ধ
337 নাম : ভোলা কৈৰী পিতাৰ নাম: মেঘনাথ কৈৰী ঘৰ নং : 83 বয়স : 41 লিঙ্গ : পুৰুষ	JSP2197208 ফটো উপলব্ধ	E 338 নাম : জোনটি কৈৰী স্বামীৰ নাম: ভোলা কৈৰী ঘৰ নং : ৮৩ বয়স : ৪5 লিঙ্গ : মহিলা	JSP0250217 ফটো উপলব্ধ	339 নাম : ৰূপা কৈৰী পিতাৰ নাম: মেঘনাথ কৈৰী ঘৰ নং : 84 বয়স : 42 লিঙ্গ : মহিলা	JSP2197231 ফটো উপলব্ধ
340 নাম : হৰিপ্রসাদ কৈৰী পিতাৰ নাম: মেঘনাথ কৈৰী ঘৰ নং : 84 বয়স : 37 লিঙ্গ : পুৰুষ	JSP2197242 ফটো উপলব্ধ	341 নাম : কাৰ্তিক কৈৰী পিতাৰ নাম: লখেশ্বৰ কৈৰী ঘৰ নং : 85 বয়স : 48 লিঙ্গ : পুৰুষ	JSP2197253 ফটো উপলব্ধ	342 নাম : মীৰা কৈৰী স্বামীৰ নাম: কাৰ্তিক কৈৰী ঘৰ নং : 85 বয়স : 42 লিঙ্গ : মহিলা	JSP2197264 ফটো উপলব্ধ
343 নাম : তুলসিমনী কৈৰী পিতাৰ নাম: কাৰ্তিক কৈৰী ঘৰ নং : ৮৫ বয়স : 26 লিঙ্গ : মহিলা	JSP1219518 ফটো উপলব্ধ	344 নাম : পাগদুল তাত্তি স্বামীৰ নাম: গৌৰৰধন তাত্তি ঘৰ নং : 86 বয়স : 53 লিঙ্গ : মহিলা	JSP2197297 ফটো উপলব্ধ	345 নাম : গনেশ তাত্তি মাতৃৰ নাম: পাগদুল তাত্তি ঘৰ নং : ৮৬ বয়স : 36 লিঙ্গ : পুৰুষ	JSP1218312 ফটো উপলব্ধ
346 নাম : অমিয়া তাত্তি স্বামীৰ নাম: গনেশ তাত্তি ঘৰ নং : ৮৬ বয়স : 35 লিঙ্গ : মহিলা	JSP0565531 ফটো উপলব্ধ	347 নাম : ৰথ বোৰং পিতাৰ নাম: NONGKONG BORANG ঘৰ নং : 87 বয়স : 29 লিঙ্গ : মহিলা	JPL0146811 ফটো উপলব্ধ	348 নাম : লক্ষী কোঁৱৰ পিতাৰ নাম: বলু কোঁৱৰ ঘৰ নং : 88 বয়স : 66 লিঙ্গ : পুৰুষ	JSP2197322 ফটো উপলব্ধ
349 নাম : দেৱ কোঁৱৰ স্বামীৰ নাম: লক্ষী কোঁৱৰ ঘৰ নং : 88 বয়স : 54 লিঙ্গ : মহিলা	JSP2197333 ফটো উপলব্ধ	350 নাম : অজয় কোঁৱৰ পিতাৰ নাম: লক্ষী কোঁৱৰ ঘৰ নং : 88 বয়স : 37 লিঙ্গ : মহিলা	JSP2197377 ফটো উপলব্ধ	# 351 নাম : ধন কোঁৱৰ পিতাৰ নাম: লক্ষী কোঁৱৰ ঘৰ নং : 165 বয়স : 35 লিঙ্গ : পুৰুষ	JSP0021284 ফটো উপলব্ধ
352 নাম : মধুমিতা কোঁৱৰ স্বামীৰ নাম: অজয় কোঁৱৰ ঘৰ নং : 88 বয়স : 33 লিঙ্গ : মহিলা	JSP0021285 ফটো উপলব্ধ	353 নাম : ৰূপাঞ্জলি কুমী কোঁৱৰ স্বামীৰ নাম: গিৰিন কোঁৱৰ ঘৰ নং : ৮৮ বয়স : 26 লিঙ্গ : মহিলা	JSP0636670 ফটো উপলব্ধ	354 নাম : কিশোৰ কুমী পিতাৰ নাম: সুৰেশ কুমী ঘৰ নং : 89 বয়স : 47 লিঙ্গ : পুৰুষ	JSP2197388 ফটো উপলব্ধ
355 নাম : পদ্মিনী কুমী স্বামীৰ নাম: কিশোৰ কুমী ঘৰ নং : 89 বয়স : 41 লিঙ্গ : মহিলা	JSP2197399 ফটো উপলব্ধ	356 নাম : দৰ্শনা কুমী স্বামীৰ নাম: গজেন কুমী ঘৰ নং : 89 বয়স : 23 লিঙ্গ : মহিলা	RAE0113035 ফটো উপলব্ধ	357 নাম : জয়ন্ত চুতীয়া পিতাৰ নাম: বিজয় চুতীয়া ঘৰ নং : 90 বয়স : 48 লিঙ্গ : পুৰুষ	JSP2197402 ফটো উপলব্ধ
358 নাম : মোন চুতীয়া স্বামীৰ নাম: জয়ন্ত চুতীয়া ঘৰ নং : 90 বয়স : 45 লিঙ্গ : মহিলা	JSP2197413 ফটো উপলব্ধ	359 নাম : মাধৱ্য চুতীয়া পিতাৰ নাম: জয়ন্ত চুতীয়া ঘৰ নং : 90 বয়স : 19 লিঙ্গ : পুৰুষ	RAE0218875 ফটো উপলব্ধ	360 নাম : চুতু মালি পিতাৰ নাম: ধনবীৰ মালি ঘৰ নং : 91 বয়স : 62 লিঙ্গ : পুৰুষ	JSP2197424 ফটো উপলব্ধ



361 নাম : বমেশ মালি পিতাৰ নাম: চুতু মালি ঘৰ নং : 91 বয়স : 37 লিঙ্গ : মহিলা	JSP2197446 ফটো উপলব্ধ	362 নাম : গোবিন বড়া পিতাৰ নাম: লক্ষেশ্বৰ বড়া ঘৰ নং : 91 বয়স : 26 লিঙ্গ : পুৰুষ	JSP0565408 ফটো উপলব্ধ	363 নাম : মায়ী চৌধুৰী স্বামীৰ নাম: ৰামধন চৌধুৰী ঘৰ নং : 92 বয়স : 79 লিঙ্গ : মহিলা	JSP2197479 ফটো উপলব্ধ
364 নাম : ৰামেশ্বৰ চৌধুৰী পিতাৰ নাম: ৰামধনী চৌধুৰী ঘৰ নং : 92 বয়স : 44 লিঙ্গ : পুৰুষ	JSP2197457 ফটো উপলব্ধ	365 নাম : ৰুণ চৌধুৰী স্বামীৰ নাম: ৰামেশ্বৰ চৌধুৰী ঘৰ নং : 92 বয়স : 42 লিঙ্গ : মহিলা	JSP2197468 ফটো উপলব্ধ	366 নাম : ৰাহুল চৌধুৰী পিতাৰ নাম: ৰামেশ্বৰ চৌধুৰী ঘৰ নং : 92 বয়স : 25 লিঙ্গ : পুৰুষ	JSP1218569 ফটো উপলব্ধ
367 নাম : প্ৰিয়ংকা চৌধুৰী স্বামীৰ নাম: ৰশুল চৌধুৰী ঘৰ নং : 92 বয়স : 23 লিঙ্গ : মহিলা	RAE0185488 ফটো উপলব্ধ	368 নাম : তুলসী কৈৰী পিতাৰ নাম: বিজয় কৈৰী ঘৰ নং : 93 বয়স : 41 লিঙ্গ : পুৰুষ	JSP2197480 ফটো উপলব্ধ	369 নাম : পুনেশ্বৰী কৈৰী স্বামীৰ নাম: তুলসী কৈৰী ঘৰ নং : 93 বয়স : 38 লিঙ্গ : মহিলা	JSP2197491 ফটো উপলব্ধ
370 নাম : লক্ষী কৈৰী স্বামীৰ নাম: বিজয় কৈৰী ঘৰ নং : 94 বয়স : 56 লিঙ্গ : মহিলা	JSP2197504 ফটো উপলব্ধ	371 নাম : যুগল কৈৰী মাতৃৰ নাম: লক্ষী কৈৰী ঘৰ নং : 94 বয়স : 35 লিঙ্গ : পুৰুষ	JSP2197515 ফটো উপলব্ধ	372 নাম : ৰাজীৱ কৈৰী পিতাৰ নাম: বিজয় কৈৰী ঘৰ নং : 94 বয়স : 35 লিঙ্গ : পুৰুষ	JSP0565127 ফটো উপলব্ধ
373 নাম : দিপালী কৈৰী স্বামীৰ নাম: পুতুকণ কৈৰী ঘৰ নং : 98 বয়স : 34 লিঙ্গ : মহিলা	JSP0264028 ফটো উপলব্ধ	374 নাম : কবিতা কৈৰী স্বামীৰ নাম: যুগল কৈৰী ঘৰ নং : 98 বয়স : 33 লিঙ্গ : মহিলা	JSP0264127 ফটো উপলব্ধ	375 নাম : পুতুকণ কৈৰী পিতাৰ নাম: বিজয় কৈৰী ঘৰ নং : 98 বয়স : 29 লিঙ্গ : পুৰুষ	JSP0264416 ফটো উপলব্ধ
376 নাম : প্ৰদীপ কৈৰী পিতাৰ নাম: বিজয় কৈৰী ঘৰ নং : 98 বয়স : 27 লিঙ্গ : পুৰুষ	JSP1076652 ফটো উপলব্ধ	377 নাম : কবিতা কৈৰী স্বামীৰ নাম: ৰাজীৱ কৈৰী ঘৰ নং : 98 বয়স : 26 লিঙ্গ : মহিলা	JSP0565481 ফটো উপলব্ধ	378 নাম : পুৰী গগৈ কৈৰী স্বামীৰ নাম: প্ৰদীপ কৈৰী ঘৰ নং : 94 বয়স : 26 লিঙ্গ : মহিলা	JSP0636159 ফটো উপলব্ধ
379 নাম : মাইনা কৈৰী পিতাৰ নাম: বিজয় কৈৰী ঘৰ নং : 98 বয়স : 24 লিঙ্গ : মহিলা	JSP9053000 ফটো উপলব্ধ	380 নাম : জয় লাহন পিতাৰ নাম: তাৰক লাহন ঘৰ নং : 95 বয়স : 41 লিঙ্গ : পুৰুষ	JSP2197537 ফটো উপলব্ধ	381 নাম : ৰান লাহন স্বামীৰ নাম: জয় লাহন ঘৰ নং : 95 বয়স : 39 লিঙ্গ : মহিলা	JSP2197548 ফটো উপলব্ধ
382 নাম : মনোজ লাহন মাতৃৰ নাম: ৰাণু লাহন ঘৰ নং : 95 বয়স : 23 লিঙ্গ : পুৰুষ	RAE0025429 ফটো উপলব্ধ	383 নাম : প্ৰদীপ লাহন পিতাৰ নাম: তাৰক লাহন ঘৰ নং : 96 বয়স : 46 লিঙ্গ : পুৰুষ	JSP2197559 ফটো উপলব্ধ	384 নাম : বন্তী লাহন স্বামীৰ নাম: প্ৰদীপ লাহন ঘৰ নং : 96 বয়স : 44 লিঙ্গ : মহিলা	JSP2197560 ফটো উপলব্ধ
385 নাম : ছায়ামনী গোহাঁই লাহন স্বামীৰ নাম: তপন লাহন ঘৰ নং : 96 বয়স : 36 লিঙ্গ : মহিলা	JSP1094051 ফটো উপলব্ধ	386 নাম : ইন্দ্ৰজীত লাহন পিতাৰ নাম: প্ৰদীপ লাহন ঘৰ নং : 96 বয়স : 32 লিঙ্গ : পুৰুষ	JSP0021286 ফটো উপলব্ধ	387 নাম : তপন লাহন পিতাৰ নাম: প্ৰদীপ লাহন ঘৰ নং : 96 বয়স : 30 লিঙ্গ : পুৰুষ	JSP0638650 ফটো উপলব্ধ
388 নাম : অঞ্জুমানি পেণ্ডু লাহন স্বামীৰ নাম: ইন্দ্ৰজিত লাহন ঘৰ নং : 96 বয়স : 23 লিঙ্গ : মহিলা	JSP3309077 ফটো উপলব্ধ	389 নাম : সুৰেন কুৰ্মী পিতাৰ নাম: বাপুৰাম কুৰ্মী ঘৰ নং : 97 বয়স : 70 লিঙ্গ : পুৰুষ	JSP2197571 ফটো উপলব্ধ	390 নাম : ৰুমী কুৰ্মী স্বামীৰ নাম: ৰাম প্ৰসাদ কুৰ্মী ঘৰ নং : 99 বয়স : 45 লিঙ্গ : মহিলা	JSP0267047 ফটো উপলব্ধ



391 নাম : হৰিপ্ৰসাদ কুমী পিতাৰ নাম: সুৰেন কুমী ঘৰ নং : 97 বয়স : 43 লিঙ্গ : পুৰুষ	JSP2197593 ফটো উপলব্ধ	392 নাম : বাম প্ৰসাদ কুমী পিতাৰ নাম: সুৰেন কুমী ঘৰ নং : 97 বয়স : 41 লিঙ্গ : পুৰুষ	JSP2197617 ফটো উপলব্ধ	393 নাম : মায়ী কুমী স্বামীৰ নাম: হৰিপ্ৰসাদ কুমী ঘৰ নং : 97 বয়স : 38 লিঙ্গ : মহিলা	JSP2197606 ফটো উপলব্ধ
394 নাম : পূৰ্ণিমা কুমী পিতাৰ নাম: হৰিপ্ৰসাদ কুমী ঘৰ নং : 99 বয়স : 22 লিঙ্গ : মহিলা	JSP3312931 ফটো উপলব্ধ	395 নাম : মহেন্দ্ৰ দত্ত পিতাৰ নাম: তিলেশ্বৰ দত্ত ঘৰ নং : 100 বয়স : 47 লিঙ্গ : পুৰুষ	JSP2197640 ফটো উপলব্ধ	396 নাম : ধৰ্মেশ্বৰ দত্ত পিতাৰ নাম: তিলেশ্বৰ দত্ত ঘৰ নং : 100 বয়স : 38 লিঙ্গ : পুৰুষ	JSP2197662 ফটো উপলব্ধ
397 নাম : মিনা দত্ত স্বামীৰ নাম: ধৰ্মেশ্বৰ দত্ত ঘৰ নং : 100 বয়স : 33 লিঙ্গ : মহিলা	JSP3231456 ফটো উপলব্ধ	398 নাম : হনুমান গগৈ পিতাৰ নাম: বাবুলাল গগৈ ঘৰ নং : 101 বয়স : 57 লিঙ্গ : পুৰুষ	JSP2197673 ফটো উপলব্ধ	399 নাম : মিনা গগৈ স্বামীৰ নাম: হনুমান গগৈ ঘৰ নং : 101 বয়স : 51 লিঙ্গ : মহিলা	JSP2197684 ফটো উপলব্ধ
400 নাম : জ্ঞান গগৈ পিতাৰ নাম: ভবেন্দ্ৰ গগৈ ঘৰ নং : 101 বয়স : 29 লিঙ্গ : পুৰুষ	JSP0638817 ফটো উপলব্ধ	401 নাম : জ্ঞান গগৈ পিতাৰ নাম: হোনুম্যান গগৈ ঘৰ নং : 101 বয়স : 26 লিঙ্গ : মহিলা	RAE0129361 ফটো উপলব্ধ	402 নাম : মুকুল কৰ্মকাৰ পিতাৰ নাম: দেৱীয়া কৰ্মকাৰ ঘৰ নং : 102 বয়স : 54 লিঙ্গ : পুৰুষ	JSP2197695 ফটো উপলব্ধ
403 নাম : লক্ষীমায়ী কৰ্মকাৰ স্বামীৰ নাম: মুকুল কৰ্মকাৰ ঘৰ নং : 102 বয়স : 48 লিঙ্গ : মহিলা	JSP2197708 ফটো উপলব্ধ	404 নাম : নমিতা কৰ্মকাৰ স্বামীৰ নাম: অজয় কৰ্মকাৰ ঘৰ নং : 102 বয়স : 34 লিঙ্গ : মহিলা	JSP0565325 ফটো উপলব্ধ	405 নাম : ৰবীন কৰ্মকাৰ মাতৃৰ নাম: লক্ষীমায়ী কৰ্মকাৰ ঘৰ নং : 102 বয়স : 34 লিঙ্গ : পুৰুষ	JSP3308806 ফটো উপলব্ধ
406 নাম : অজয় কৰ্মকাৰ পিতাৰ নাম: মুকুল কৰ্মকাৰ ঘৰ নং : 102 বয়স : 33 লিঙ্গ : পুৰুষ	JSP3319340 ফটো উপলব্ধ	407 নাম : মনিষা গগৈ কৰ্মকাৰ স্বামীৰ নাম: অজয় কৰ্মকাৰ ঘৰ নং : 102 বয়স : 30 লিঙ্গ : মহিলা	RAE0082065 ফটো উপলব্ধ	408 নাম : পিংকি কৰ্মকাৰ স্বামীৰ নাম: মুকুল কৰ্মকাৰ ঘৰ নং : 102 বয়স : 26 লিঙ্গ : মহিলা	JSP0565184 ফটো উপলব্ধ
409 নাম : পূৰ্ণিমা কৈৰী স্বামীৰ নাম: আনন্দ কৈৰী ঘৰ নং : 103 বয়স : 54 লিঙ্গ : মহিলা	JSP2197719 ফটো উপলব্ধ	410 নাম : কুখেশ্বৰ কৈৰী পিতাৰ নাম: আনন্দ কৈৰী ঘৰ নং : 103 বয়স : 41 লিঙ্গ : পুৰুষ	JSP2197720 ফটো উপলব্ধ	411 নাম : কনকলতা কৈৰী স্বামীৰ নাম: লীলাকান্ত কৈৰী ঘৰ নং : 103 বয়স : 40 লিঙ্গ : মহিলা	JSP2197742 ফটো উপলব্ধ
412 নাম : লীলাকান্ত কৈৰী পিতাৰ নাম: আনন্দ কৈৰী ঘৰ নং : 103 বয়স : 39 লিঙ্গ : পুৰুষ	JSP2197731 ফটো উপলব্ধ	413 নাম : নন্দনী কৈৰী স্বামীৰ নাম: কুখেশ্বৰ কৈৰী ঘৰ নং : 103 বয়স : 33 লিঙ্গ : মহিলা	JSP2197753 ফটো উপলব্ধ	414 নাম : পূৰ্ণিমা কৰ্মকাৰ স্বামীৰ নাম: গকুল কৰ্মকাৰ ঘৰ নং : 104 বয়স : 54 লিঙ্গ : মহিলা	JSP2197797 ফটো উপলব্ধ
415 নাম : নবীন কৰ্মকাৰ পিতাৰ নাম: গকুল কৰ্মকাৰ ঘৰ নং : 104 বয়স : 41 লিঙ্গ : পুৰুষ	JSP2197800 ফটো উপলব্ধ	416 নাম : প্ৰবিন কৰ্মকাৰ পিতাৰ নাম: গকুল কৰ্মকাৰ ঘৰ নং : 104 বয়স : 39 লিঙ্গ : পুৰুষ	JSP2197811 ফটো উপলব্ধ	417 নাম : জয় কৰ্মকাৰ স্বামীৰ নাম: নবীন কৰ্মকাৰ ঘৰ নং : 104 বয়স : 34 লিঙ্গ : মহিলা	JSP2197764 ফটো উপলব্ধ
418 নাম : মুহীনী কৰ্মকাৰ স্বামীৰ নাম: প্ৰবিন কৰ্মকাৰ ঘৰ নং : 104 বয়স : 33 লিঙ্গ : মহিলা	JSP2197775 ফটো উপলব্ধ	419 নাম : বিতু কৰ্মকাৰ মাতৃৰ নাম: পূৰ্ণিমা কৰ্মকাৰ ঘৰ নং : 108 বয়স : 22 লিঙ্গ : পুৰুষ	JSP1218718 ফটো উপলব্ধ	420 নাম : মালভোগ বেজবৰুৱা পিতাৰ নাম: দিঘলা বেজবৰুৱা ঘৰ নং : 105 বয়স : 66 লিঙ্গ : পুৰুষ	JSP2197822 ফটো উপলব্ধ



421 নাম : বঙিলী বেজবৰুৱা স্বামীৰ নাম: মালভোগ বেজবৰুৱা ঘৰ নং : 105 বয়স : 56 লিঙ্গ : মহিলা	JSP2197833 ফটো উপলব্ধ	422 নাম : নিতুল বেজবৰুৱা পিতাৰ নাম: মালভোগ বেজবৰুৱা ঘৰ নং : 105 বয়স : 34 লিঙ্গ : পুৰুষ	JSP0638296 ফটো উপলব্ধ	423 নাম : ববিতা বেজবৰুৱা স্বামীৰ নাম: নিতুল বেজবৰুৱা ঘৰ নং : 105 বয়স : 28 লিঙ্গ : মহিলা	JSP0565432 ফটো উপলব্ধ
424 নাম : বলিন্দ বেজবৰুৱা পিতাৰ নাম: মালভোগ বেজবৰুৱা ঘৰ নং : 105 বয়স : 25 লিঙ্গ : পুৰুষ	RAE0124792 ফটো উপলব্ধ	425 নাম : নমিতা দত্ত বেজবৰুৱা পিতাৰ নাম: মালভোগ বেজবৰুৱা ঘৰ নং : 105 বয়স : 21 লিঙ্গ : মহিলা	RAE0136721 ফটো উপলব্ধ	426 নাম : হেমন্ত বাচি পিতাৰ নাম: গংগা বাচি ঘৰ নং : 107 বয়স : 61 লিঙ্গ : পুৰুষ	JSP2197866 ফটো উপলব্ধ
427 নাম : ওম প্ৰকাশ বাচি পিতাৰ নাম: গংগা বাচি ঘৰ নং : 107 বয়স : 55 লিঙ্গ : পুৰুষ	JSP2197888 ফটো উপলব্ধ	428 নাম : আঘনী বাচি স্বামীৰ নাম: হেমন্ত বাচি ঘৰ নং : 107 বয়স : 51 লিঙ্গ : মহিলা	JSP2197877 ফটো উপলব্ধ	429 নাম : বীনা বাচি স্বামীৰ নাম: ওমপ্ৰকাশ বাচি ঘৰ নং : 107 বয়স : 46 লিঙ্গ : মহিলা	JSP2197899 ফটো উপলব্ধ
430 নাম : পবীন বাচি পিতাৰ নাম: হেমন্ত বাচি ঘৰ নং : 109 বয়স : 24 লিঙ্গ : পুৰুষ	JSP9052994 ফটো উপলব্ধ	431 নাম : লীলাকান্ত গগৈ পিতাৰ নাম: কমল গগৈ ঘৰ নং : 108 বয়স : 35 লিঙ্গ : পুৰুষ	JSP2195699 ফটো উপলব্ধ	432 নাম : সংগীতা গগৈ স্বামীৰ নাম: লীলাকান্ত গগৈ ঘৰ নং : 108 বয়স : 31 লিঙ্গ : মহিলা	JSP2195702 ফটো উপলব্ধ
433 নাম : শংকৰ ছেত্ৰী পিতাৰ নাম: কমল ছেত্ৰী ঘৰ নং : 112 বয়স : 48 লিঙ্গ : পুৰুষ	JSP2197991 ফটো উপলব্ধ	434 নাম : জোনালী গগৈ স্বামীৰ নাম: বিমল গগৈ ঘৰ নং : 112 বয়স : 43 লিঙ্গ : মহিলা	JSP2200784 ফটো উপলব্ধ	435 নাম : সোনেশ্বৰী ছেত্ৰী স্বামীৰ নাম: শংকৰ ছেত্ৰী ঘৰ নং : 112 বয়স : 42 লিঙ্গ : মহিলা	JSP2198007 ফটো উপলব্ধ
436 নাম : নগেন বৰুৱা পিতাৰ নাম: কলিয়া বৰুৱা ঘৰ নং : 114 বয়স : 58 লিঙ্গ : পুৰুষ	JSP2198030 ফটো উপলব্ধ	437 নাম : ইন্দেশ্বৰী বৰুৱা স্বামীৰ নাম: নগেন বৰুৱা ঘৰ নং : 114 বয়স : 45 লিঙ্গ : মহিলা	JSP2198041 ফটো উপলব্ধ	E 438 নাম : ৰচেন্দ্ৰ হাজং পিতাৰ নাম: শৈলেন্দ্ৰ হাজং ঘৰ নং : 115 বয়স : 59 লিঙ্গ : পুৰুষ	JSP2198074 ফটো উপলব্ধ
439 নাম : মনিকা হাজং স্বামীৰ নাম: ৰচেন্দ্ৰ হাজং ঘৰ নং : 115 বয়স : 49 লিঙ্গ : মহিলা	JSP2198085 ফটো উপলব্ধ	440 নাম : অৰ কলিতা পিতাৰ নাম: হৰবিলাশ কলিতা ঘৰ নং : 119 বয়স : 77 লিঙ্গ : পুৰুষ	JSP3231558 ফটো উপলব্ধ	441 নাম : দময়ন্তী কলিতা স্বামীৰ নাম: অৰ কলিতা ঘৰ নং : 119 বয়স : 69 লিঙ্গ : মহিলা	JSP3231569 ফটো উপলব্ধ
442 নাম : নিৰুপমা দিহিঙীয়া গগৈ স্বামীৰ নাম: দেৱজিত গগৈ ঘৰ নং : 119 বয়স : 50 লিঙ্গ : মহিলা	JSP2198143 ফটো উপলব্ধ	443 নাম : প্ৰেম বৰা পিতাৰ নাম: বৃধিন বৰা ঘৰ নং : 119 বয়স : 46 লিঙ্গ : পুৰুষ	JSP3231536 ফটো উপলব্ধ	444 নাম : দিপাক্ষৰ কলিতা পিতাৰ নাম: অৰ কলিতা ঘৰ নং : 119 বয়স : 32 লিঙ্গ : পুৰুষ	JSP0638767 ফটো উপলব্ধ
445 নাম : চিনা গগৈ পিতাৰ নাম: দেৱজিত গগৈ ঘৰ নং : 119 বয়স : 27 লিঙ্গ : মহিলা	JSP1070168 ফটো উপলব্ধ	446 নাম : বিতু বৰা মাতৃৰ নাম: ৰূপাঞ্জলী বৰা ঘৰ নং : 119 বয়স : 23 লিঙ্গ : পুৰুষ	JSP3310687 ফটো উপলব্ধ	447 নাম : প্ৰিয়ংকা গগৈ মাতৃৰ নাম: নিৰুপমা গগৈ ঘৰ নং : 119 বয়স : 19 লিঙ্গ : মহিলা	RAE0231589 ফটো উপলব্ধ
448 নাম : ভৱ দত্ত পিতাৰ নাম: লীলাৰাম দত্ত ঘৰ নং : 120 বয়স : 55 লিঙ্গ : পুৰুষ	JSP2198154 ফটো উপলব্ধ	E 449 নাম : সাৱিত্ৰী দত্ত স্বামীৰ নাম: ভৱ দত্ত ঘৰ নং : 120 বয়স : 48 লিঙ্গ : মহিলা	JSP2198165 ফটো উপলব্ধ	450 নাম : মাজনী দত্ত স্বামীৰ নাম: অক্ষয় দত্ত ঘৰ নং : 120 বয়স : 23 লিঙ্গ : মহিলা	RAE0064899 ফটো উপলব্ধ



451 নাম : অনকুল দত্ত পিতাৰ নাম: ভব দত্ত ঘৰ নং : ১২০ বয়স : 22 লিঙ্গ : পুৰুষ	JSP3310836 ফটো উপলব্ধ	452 নাম : বিশাল গোৱালা মাতৃৰ নাম: ৰেখা গোৱালা ঘৰ নং : 121 বয়স : 51 লিঙ্গ : পুৰুষ	JSP0021288 ফটো উপলব্ধ	453 নাম : নিৰঞ্জন গোৱালা পিতাৰ নাম: শংকৰ গোৱালা ঘৰ নং : 121 বয়স : 49 লিঙ্গ : পুৰুষ	JSP2198176 ফটো উপলব্ধ
454 নাম : ৰেখা গোৱালা স্বামীৰ নাম: নিৰঞ্জন গোৱালা ঘৰ নং : 121 বয়স : 46 লিঙ্গ : মহিলা	JSP2198187 ফটো উপলব্ধ	455 নাম : চিত্ৰা গোৱালা স্বামীৰ নাম: নাৰায়ন গোৱালা ঘৰ নং : ১২১ বয়স : 44 লিঙ্গ : মহিলা	JSP0030205 ফটো উপলব্ধ	456 নাম : নাৰায়ণ গোৱালা পিতাৰ নাম: সোনাৰাম গোৱালা ঘৰ নং : ১২১ বয়স : 42 লিঙ্গ : পুৰুষ	JSP0030288 ফটো উপলব্ধ
457 নাম : মীনা গোৱালা স্বামীৰ নাম: বিশাল গোৱালা ঘৰ নং : ১২১ বয়স : 41 লিঙ্গ : মহিলা	JSP0565598 ফটো উপলব্ধ	458 নাম : মনোজ গোৱালা পিতাৰ নাম: নিৰঞ্জন গোৱালা ঘৰ নং : 121 বয়স : 22 লিঙ্গ : পুৰুষ	RAE0175414 ফটো উপলব্ধ	459 নাম : বিজয় গগৈ ঠাকুৰিয়া স্বামীৰ নাম: ৰাজেন ঠাকুৰীয়া ঘৰ নং : 122 বয়স : 45 লিঙ্গ : মহিলা	JSP2198201 ফটো উপলব্ধ
460 নাম : বিকি ঠাকুৰীয়া পিতাৰ নাম: ৰাজেন ঠাকুৰীয়া ঘৰ নং : ১১২ বয়স : 30 লিঙ্গ : পুৰুষ	JSP0638734 ফটো উপলব্ধ	461 নাম : সোনমনি দাস ঠাকুৰীয়া স্বামীৰ নাম: বিকি ঠাকুৰীয়া ঘৰ নং : ১১২ বয়স : 28 লিঙ্গ : মহিলা	JSP0637066 ফটো উপলব্ধ	462 নাম : বিজু দিহিংগীয়া পিতাৰ নাম: মেঘ দিহিংগীয়া ঘৰ নং : 123 বয়স : 51 লিঙ্গ : পুৰুষ	JSP2198212 ফটো উপলব্ধ
463 নাম : পদমী দিহিংগীয়া স্বামীৰ নাম: বিজু দিহিংগীয়া ঘৰ নং : 123 বয়স : 47 লিঙ্গ : মহিলা	JSP2198223 ফটো উপলব্ধ	464 নাম : লিনা বেজবৰুৱা দাশ স্বামীৰ নাম: ঘনকান্ত দাস ঘৰ নং : 124 বয়স : 34 লিঙ্গ : মহিলা	JSP2198245 ফটো উপলব্ধ	E 465 নাম : বিনোদ দত্ত পিতাৰ নাম: বুদ্ধিমান দত্ত ঘৰ নং : 125 বয়স : 41 লিঙ্গ : পুৰুষ	JSP2198267 ফটো উপলব্ধ
466 নাম : সংগীতা দত্ত স্বামীৰ নাম: বিনোদ দত্ত ঘৰ নং : 125 বয়স : 38 লিঙ্গ : মহিলা	JSP2198278 ফটো উপলব্ধ	467 নাম : বাসুৱা তাতী পিতাৰ নাম: নানা তাতী ঘৰ নং : 126 বয়স : 59 লিঙ্গ : পুৰুষ	JSP2198289 ফটো উপলব্ধ	468 নাম : মীনা তাতী স্বামীৰ নাম: বাসুৱা তাতী ঘৰ নং : 126 বয়স : 52 লিঙ্গ : মহিলা	JSP2198290 ফটো উপলব্ধ
469 নাম : মন তাতী পিতাৰ নাম: গৌৰধন তাতী ঘৰ নং : 127 বয়স : 40 লিঙ্গ : পুৰুষ	JSP2198303 ফটো উপলব্ধ	470 নাম : আশা তাতী স্বামীৰ নাম: মন তাতী ঘৰ নং : 127 বয়স : 39 লিঙ্গ : মহিলা	JSP2198314 ফটো উপলব্ধ	471 নাম : ধন চন্দ্ৰ দাস পিতাৰ নাম: তনু দাস ঘৰ নং : 128 বয়স : 59 লিঙ্গ : পুৰুষ	JSP2198325 ফটো উপলব্ধ
472 নাম : ৰেনু দাস স্বামীৰ নাম: ধন দাস ঘৰ নং : 128 বয়স : 51 লিঙ্গ : মহিলা	JSP2198347 ফটো উপলব্ধ	473 নাম : চম্পা দাস স্বামীৰ নাম: ধন দাস ঘৰ নং : 128 বয়স : 48 লিঙ্গ : মহিলা	JSP2198336 ফটো উপলব্ধ	474 নাম : ঘনকান্ত দাস পিতাৰ নাম: ধন দাস ঘৰ নং : 128 বয়স : 37 লিঙ্গ : পুৰুষ	JSP2198358 ফটো উপলব্ধ
475 নাম : বিপুল তাতী পিতাৰ নাম: শংকৰ তাতী ঘৰ নং : ১২৮ বয়স : 32 লিঙ্গ : পুৰুষ	JSP0642165 ফটো উপলব্ধ	476 নাম : মীনা তাতী স্বামীৰ নাম: বিপুল তাতী ঘৰ নং : ১২৮ বয়স : 26 লিঙ্গ : মহিলা	JSP3949310 ফটো উপলব্ধ	477 নাম : ৰমেন তাতী পিতাৰ নাম: শংকৰ তাতী ঘৰ নং : ১২৮ বয়স : 24 লিঙ্গ : পুৰুষ	JSP1070572 ফটো উপলব্ধ
478 নাম : বিদ্যাবতী তাতী স্বামীৰ নাম: ৰমেন তাতী ঘৰ নং : 128 বয়স : 21 লিঙ্গ : মহিলা	RAE0064865 ফটো উপলব্ধ	E 479 নাম : মনো ৰাজদুৱাৰ পিতাৰ নাম: পানীৰাম ৰাজদুৱাৰ ঘৰ নং : 129 বয়স : 43 লিঙ্গ : পুৰুষ	JSP2198381 ফটো উপলব্ধ	480 নাম : লক্ষী ৰাজদুৱাৰ স্বামীৰ নাম: মনো ৰাজদুৱাৰ ঘৰ নং : 129 বয়স : 40 লিঙ্গ : মহিলা	JSP2198392 ফটো উপলব্ধ



481 নাম : বাজেন ৰাজুৱাৰ পিতাৰ নাম: পনীৰাম ৰাজুৱাৰ ঘৰ নং : 129 বয়স : 37 লিঙ্গ : পুৰুষ	JSP2198370 ফটো উপলব্ধ	482 নাম : হেমলতা ৰাজুৱাৰ স্বামীৰ নাম: বাজেন ৰাজুৱাৰ ঘৰ নং : 129 বয়স : 35 লিঙ্গ : মহিলা	JSP0565010 ফটো উপলব্ধ	E 483 নাম : নৰেশ চৌধুৰী পিতাৰ নাম: ৰামধীনা চৌধুৰী ঘৰ নং : 130 বয়স : 64 লিঙ্গ : পুৰুষ	JSP2198405 ফটো উপলব্ধ
484 নাম : বিজু চৌধুৰী স্বামীৰ নাম: নৰেশ চৌধুৰী ঘৰ নং : 130 বয়স : 59 লিঙ্গ : মহিলা	JSP2198416 ফটো উপলব্ধ	485 নাম : মনোজ চৌধুৰী মাতৃৰ নাম: বিজু চৌধুৰী ঘৰ নং : 130 বয়স : 27 লিঙ্গ : পুৰুষ	RAE0080945 ফটো উপলব্ধ	486 নাম : দিগেন ৰাজুৱাৰ পিতাৰ নাম: ফাগুৰাম ৰাজুৱাৰ ঘৰ নং : 131 বয়স : 45 লিঙ্গ : পুৰুষ	JSP2198427 ফটো উপলব্ধ
487 নাম : মনি ৰাজুৱাৰ স্বামীৰ নাম: দীপেন ৰাজুৱাৰ ঘৰ নং : 131 বয়স : 40 লিঙ্গ : মহিলা	JSP2198438 ফটো উপলব্ধ	488 নাম : ৰেন ৰাজুৱাৰ স্বামীৰ নাম: বিদ্যা ৰাজুৱাৰ ঘৰ নং : 132 বয়স : 59 লিঙ্গ : মহিলা	JSP2198461 ফটো উপলব্ধ	489 নাম : জোন ৰাজুৱাৰ স্বামীৰ নাম: পাপু ৰাজুৱাৰ ঘৰ নং : 132 বয়স : 31 লিঙ্গ : মহিলা	JSP0642090 ফটো উপলব্ধ
490 নাম : পলাশ কোঁৱৰ পিতাৰ নাম: পূৰ্ণ কোঁৱৰ ঘৰ নং : 133 বয়স : 31 লিঙ্গ : পুৰুষ	JSP0638536 ফটো উপলব্ধ	491 নাম : বিউতি চুতীয়া কোঁৱৰ স্বামীৰ নাম: পলাশ কোঁৱৰ ঘৰ নং : 133 বয়স : 28 লিঙ্গ : মহিলা	JSP0636258 ফটো উপলব্ধ	E 492 নাম : যোগেশ্বৰ দত্ত পিতাৰ নাম: তিলেশ্বৰ গোৱালা ঘৰ নং : 134 বয়স : 64 লিঙ্গ : পুৰুষ	JSP2198483 ফটো উপলব্ধ
E 493 নাম : কণমাই দত্ত স্বামীৰ নাম: যজ্ঞেশ্বৰ গোৱালা ঘৰ নং : 134 বয়স : 56 লিঙ্গ : মহিলা	JSP2198494 ফটো উপলব্ধ	494 নাম : গণেশ দত্ত পিতাৰ নাম: যজ্ঞেশ্বৰ দত্ত ঘৰ নং : 134 বয়স : 31 লিঙ্গ : পুৰুষ	JSP0565143 ফটো উপলব্ধ	495 নাম : ৰূপজ্যোতি গগৈ দত্ত স্বামীৰ নাম: গণেশ দত্ত ঘৰ নং : 134 বয়স : 28 লিঙ্গ : মহিলা	JSP0565200 ফটো উপলব্ধ
496 নাম : গোলাপ সিং পিতাৰ নাম: মেলউ সিং ঘৰ নং : 135 বয়স : 49 লিঙ্গ : পুৰুষ	JSP2198530 ফটো উপলব্ধ	497 নাম : বীনা সিং স্বামীৰ নাম: মঞ্জু সিং ঘৰ নং : 136 বয়স : 50 লিঙ্গ : মহিলা	JSP2198552 ফটো উপলব্ধ	498 নাম : ধন সিং পিতাৰ নাম: মঞ্জু সিং ঘৰ নং : 136 বয়স : 28 লিঙ্গ : পুৰুষ	JSP1074475 ফটো উপলব্ধ
499 নাম : প্ৰদীপ সিং পিতাৰ নাম: খেলউ সিং ঘৰ নং : 137 বয়স : 49 লিঙ্গ : পুৰুষ	JSP2198563 ফটো উপলব্ধ	500 নাম : বেবী সিং স্বামীৰ নাম: প্ৰদীপ সিং ঘৰ নং : 137 বয়স : 43 লিঙ্গ : মহিলা	JSP2198574 ফটো উপলব্ধ	501 নাম : বিটপন সিং পিতাৰ নাম: প্ৰদীপ সিং ঘৰ নং : 139 বয়স : 24 লিঙ্গ : পুৰুষ	JSP1077395 ফটো উপলব্ধ
502 নাম : জীৱন সিং পিতাৰ নাম: প্ৰদীপ সিং ঘৰ নং : 139 বয়স : 23 লিঙ্গ : পুৰুষ	JSP1077460 ফটো উপলব্ধ	503 নাম : ভাইতী দত্ত পিতাৰ নাম: সুৰেশ দত্ত ঘৰ নং : 138 বয়স : 53 লিঙ্গ : পুৰুষ	JSP2198585 ফটো উপলব্ধ	504 নাম : পূৰ্ণিমা দত্ত স্বামীৰ নাম: ভাইতী দত্ত ঘৰ নং : 138 বয়স : 45 লিঙ্গ : মহিলা	JSP2198596 ফটো উপলব্ধ
505 নাম : নমি দত্ত পিতাৰ নাম: ভাইতী দত্ত ঘৰ নং : 138 বয়স : 26 লিঙ্গ : মহিলা	JSP0637108 ফটো উপলব্ধ	506 নাম : পংকজ দত্ত পিতাৰ নাম: ভাইতী দত্ত ঘৰ নং : 138 বয়স : 22 লিঙ্গ : পুৰুষ	JSP1224765 ফটো উপলব্ধ	507 নাম : ভনী ৰাজুৱাৰ জৈন পিতাৰ নাম: প্ৰেম ৰাজুৱাৰ ঘৰ নং : 139 বয়স : 60 লিঙ্গ : মহিলা	JSP9053026 ফটো উপলব্ধ
508 নাম : অকণ গগৈ পিতাৰ নাম: মুহি গগৈ ঘৰ নং : 139 বয়স : 49 লিঙ্গ : পুৰুষ	JSP2198609 ফটো উপলব্ধ	509 নাম : ৰত্না বৰুৱা স্বামীৰ নাম: দিচেন বৰুৱা ঘৰ নং : 140 বয়স : 54 লিঙ্গ : মহিলা	JSP2198632 ফটো উপলব্ধ	510 নাম : ৰূপালী বৰুৱা স্বামীৰ নাম: লেখন বৰুৱা ঘৰ নং : 140 বয়স : 27 লিঙ্গ : মহিলা	JSP0565192 ফটো উপলব্ধ



511 নাম : নয়নমনি তাছা বৰুৱা স্বামীৰ নাম: অকনি বৰুৱা ঘৰ নং : 180 বয়স : 26 লিঙ্গ : মহিলা	JSP0636399 ফটো উপলব্ধ	E 512 নাম : পূৰ্ণকান্ত গগৈ পিতাৰ নাম: অংগত গগৈ ঘৰ নং : 141 বয়স : 67 লিঙ্গ : পুৰুষ	JSP3231321 ফটো উপলব্ধ	513 নাম : ভদ্রেস্বৰ গগৈ পিতাৰ নাম: খগেশ্বৰ গগৈ ঘৰ নং : 141 বয়স : 59 লিঙ্গ : পুৰুষ	JSP2198676 ফটো উপলব্ধ
# 514 নাম : প্ৰেমেশ্বৰী গগৈ স্বামীৰ নাম: ভদ্রেস্বৰ গগৈ ঘৰ নং : 141 বয়স : 55 লিঙ্গ : মহিলা	JSP2198687 ফটো উপলব্ধ	E 515 নাম : কিৰন গগৈ স্বামীৰ নাম: দুৰ্গাকান্ত গগৈ ঘৰ নং : 181 বয়স : 47 লিঙ্গ : মহিলা	JSP0565416 ফটো উপলব্ধ	516 নাম : পুতুল গগৈ পিতাৰ নাম: পূৰ্ণকান্ত গগৈ ঘৰ নং : 141 বয়স : 37 লিঙ্গ : পুৰুষ	RAE0109835 ফটো উপলব্ধ
517 নাম : কুকুলা গগৈ পিতাৰ নাম: দুৰ্গাকান্ত গগৈ ঘৰ নং : 141 বয়স : 33 লিঙ্গ : মহিলা	RAE0115691 ফটো উপলব্ধ	518 নাম : নমিতা গগৈ স্বামীৰ নাম: কনক গগৈ ঘৰ নং : 141 বয়স : 31 লিঙ্গ : মহিলা	JSP0021289 ফটো উপলব্ধ	519 নাম : দেৱেশ্বৰ গগৈ পিতাৰ নাম: নিপেন গগৈ ঘৰ নং : 181 বয়স : 31 লিঙ্গ : পুৰুষ	JSP3949161 ফটো উপলব্ধ
520 নাম : পম্পী দত্ত গগৈ স্বামীৰ নাম: দেৱেশ্বৰ গগৈ ঘৰ নং : 181 বয়স : 30 লিঙ্গ : মহিলা	JSP3955010 ফটো উপলব্ধ	521 নাম : চন্দ্ৰ গগৈ পিতাৰ নাম: বিমল গগৈ ঘৰ নং : 141 বয়স : 20 লিঙ্গ : পুৰুষ	RAE0212720 ফটো উপলব্ধ	#2 522 নাম : মালতী দাস স্বামীৰ নাম: গুণাৰাম দাস ঘৰ নং : 142 বয়স : 57 লিঙ্গ : মহিলা	JSP7265226 ফটো উপলব্ধ
523 নাম : ৰঞ্জনা কৈৰী স্বামীৰ নাম: মহেন্দ্ৰ কৈৰী ঘৰ নং : 142 বয়স : 51 লিঙ্গ : মহিলা	JSP2198723 ফটো উপলব্ধ	524 নাম : কমল কৈৰী পিতাৰ নাম: মহেন্দ্ৰ কৈৰী ঘৰ নং : 142 বয়স : 31 লিঙ্গ : পুৰুষ	JSP3231343 ফটো উপলব্ধ	525 নাম : অৰ্জুন কৈৰী মাতৃৰ নাম: ৰঞ্জনা কৈৰী ঘৰ নং : 182 বয়স : 29 লিঙ্গ : পুৰুষ	JSP3310794 ফটো উপলব্ধ
526 নাম : উমেন কৈৰী পিতাৰ নাম: মহেন্দ্ৰ কৈৰী ঘৰ নং : 182 বয়স : 25 লিঙ্গ : পুৰুষ	JSP0565002 ফটো উপলব্ধ	527 নাম : দিগন্ত কোঁৱৰ পিতাৰ নাম: ৰবিন কোঁৱৰ ঘৰ নং : 183 বয়স : 33 লিঙ্গ : পুৰুষ	JSP0411579 ফটো উপলব্ধ	528 নাম : জোনালী কোঁৱৰ স্বামীৰ নাম: দিগন্ত কোঁৱৰ ঘৰ নং : 183 বয়স : 31 লিঙ্গ : মহিলা	JSP0411835 ফটো উপলব্ধ
529 নাম : প্ৰশান্ত কোঁৱৰ পিতাৰ নাম: পূৰ্ণ কোঁৱৰ ঘৰ নং : 188 বয়স : 34 লিঙ্গ : পুৰুষ	JSP2195508 ফটো উপলব্ধ	530 নাম : ৰশ্মি কোঁৱৰ স্বামীৰ নাম: প্ৰকান্ত কোঁৱৰ ঘৰ নং : 188 বয়স : 29 লিঙ্গ : মহিলা	JSP0565457 ফটো উপলব্ধ	531 নাম : সোনমাই ৰাজগড় স্বামীৰ নাম: ভোগেশ্বৰ ৰাজগড় ঘৰ নং : 145 বয়স : 59 লিঙ্গ : মহিলা	JSP2198756 ফটো উপলব্ধ
532 নাম : হলিৰাম ৰাজগড় পিতাৰ নাম: ভোগেশ্বৰ ৰাজগড় ঘৰ নং : 145 বয়স : 48 লিঙ্গ : পুৰুষ	JSP2198767 ফটো উপলব্ধ	533 নাম : মহিলা ৰাজগড় পিতাৰ নাম: ভোগেশ্বৰ ৰাজগড় ঘৰ নং : 145 বয়স : 45 লিঙ্গ : পুৰুষ	JSP2198778 ফটো উপলব্ধ	534 নাম : আৰতী ৰাজগড় স্বামীৰ নাম: হলিৰাম ৰাজগড় ঘৰ নং : 145 বয়স : 42 লিঙ্গ : মহিলা	JSP2198789 ফটো উপলব্ধ
535 নাম : লক্ষীমনি ৰাজগড় স্বামীৰ নাম: মহিলা ৰাজগড় ঘৰ নং : 145 বয়স : 42 লিঙ্গ : মহিলা	JSP2198790 ফটো উপলব্ধ	536 নাম : সৰ্বানন্দ ৰাজগড় পিতাৰ নাম: হলিৰাম ৰাজগড় ঘৰ নং : 185 বয়স : 26 লিঙ্গ : পুৰুষ	JSP3310786 ফটো উপলব্ধ	537 নাম : ভৱ ৰাজগড় পিতাৰ নাম: লক্ষী ৰাজগড় ঘৰ নং : 147 বয়স : 64 লিঙ্গ : পুৰুষ	JSP2198825 ফটো উপলব্ধ
538 নাম : দীপালি ৰাজগড় স্বামীৰ নাম: ভৱ ৰাজগড় ঘৰ নং : 147 বয়স : 59 লিঙ্গ : মহিলা	JSP2198836 ফটো উপলব্ধ	539 নাম : ইলি ৰাজগড় পিতাৰ নাম: লক্ষী ৰাজগড় ঘৰ নং : 147 বয়স : 40 লিঙ্গ : মহিলা	JSP2198847 ফটো উপলব্ধ	540 নাম : বিতুল ৰাজগড় পিতাৰ নাম: ভৱ ৰাজগড় ঘৰ নং : 147 বয়স : 30 লিঙ্গ : পুৰুষ	JSP3231514 ফটো উপলব্ধ



541 নাম : বুদ্ধেশ্বৰ ভড়ালী পিতাৰ নাম: লিখেশ্বৰ ভড়ালী ঘৰ নং : 148 বয়স : 69 লিঙ্গ : পুৰুষ	JSP2198869 ফটো উপলব্ধ	542 নাম : কনমাই ভড়ালী স্বামীৰ নাম: বুদ্ধেশ্বৰ ভড়ালী ঘৰ নং : 148 বয়স : 60 লিঙ্গ : মহিলা	JSP2198870 ফটো উপলব্ধ	543 নাম : যতিন ভড়ালী পিতাৰ নাম: বুদ্ধেশ্বৰ ভড়ালী ঘৰ নং : 148 বয়স : 45 লিঙ্গ : পুৰুষ	JSP2198881 ফটো উপলব্ধ
544 নাম : অকনি ভড়ালী স্বামীৰ নাম: যতিন ভড়ালী ঘৰ নং : 148 বয়স : 42 লিঙ্গ : মহিলা	JSP2198892 ফটো উপলব্ধ	545 নাম : কৃষ্ণ ভড়ালী পিতাৰ নাম: বুদ্ধেশ্বৰ ভড়ালী ঘৰ নং : 148 বয়স : 41 লিঙ্গ : পুৰুষ	JSP2198927 ফটো উপলব্ধ	546 নাম : মিন ভড়ালী স্বামীৰ নাম: কৃষ্ণ ভড়ালী ঘৰ নং : 148 বয়স : 40 লিঙ্গ : মহিলা	JSP2198938 ফটো উপলব্ধ
547 নাম : পৰ্ণিমা ভৰালী স্বামীৰ নাম: দেৱেশ্বৰ ভড়ালী ঘৰ নং : 148 বয়স : 39 লিঙ্গ : মহিলা	JSP2198916 ফটো উপলব্ধ	548 নাম : অৰূপ ভড়ালী পিতাৰ নাম: বুদ্ধেশ্বৰ ভড়ালী ঘৰ নং : 148 বয়স : 38 লিঙ্গ : পুৰুষ	JSP2198949 ফটো উপলব্ধ	549 নাম : আকাশ ভড়ালী পিতাৰ নাম: কৃষ্ণ ভড়ালী ঘৰ নং : 148 বয়স : 21 লিঙ্গ : পুৰুষ	RAE0176958 ফটো উপলব্ধ
550 নাম : ঋতিক ভৰালী পিতাৰ নাম: যতীন ভৰালী ঘৰ নং : 148 বয়স : 21 লিঙ্গ : পুৰুষ	RAE0180521 ফটো উপলব্ধ	551 নাম : ৰুহিত ভড়ালী পিতাৰ নাম: যতীন ভড়ালী ঘৰ নং : 148 বয়স : 20 লিঙ্গ : পুৰুষ	RAE0084871 ফটো উপলব্ধ	552 নাম : দীপ ভৰালী মাতৃৰ নাম: পৰ্ণিমা ভৰালী ঘৰ নং : 148 বয়স : 20 লিঙ্গ : পুৰুষ	RAE0102236 ফটো উপলব্ধ
E 553 নাম : পতলি পাঠক স্বামীৰ নাম: লক্ষী পাঠক ঘৰ নং : 149 বয়স : 64 লিঙ্গ : মহিলা	JSP2198950 ফটো উপলব্ধ	554 নাম : মুকুন্দ পাঠক পিতাৰ নাম: লক্ষী পাঠক ঘৰ নং : 149 বয়স : 42 লিঙ্গ : পুৰুষ	JSP2198961 ফটো উপলব্ধ	555 নাম : পাপু পাঠক পিতাৰ নাম: লক্ষী পাঠক ঘৰ নং : 149 বয়স : 39 লিঙ্গ : পুৰুষ	JSP2198972 ফটো উপলব্ধ
556 নাম : লক্ষীমি পাঠক স্বামীৰ নাম: পাপু পাঠক ঘৰ নং : 149 বয়স : 38 লিঙ্গ : মহিলা	JSP2198983 ফটো উপলব্ধ	557 নাম : জগন্নাথ দাস পিতাৰ নাম: বিপিন দাস ঘৰ নং : 150 বয়স : 64 লিঙ্গ : পুৰুষ	JSP0638411 ফটো উপলব্ধ	558 নাম : সত্য দাস পিতাৰ নাম: দিনাই দাস ঘৰ নং : 150 বয়স : 50 লিঙ্গ : পুৰুষ	JSP2198994 ফটো উপলব্ধ
559 নাম : ৰপামনি দাস স্বামীৰ নাম: জগনাথ দাস ঘৰ নং : 150 বয়স : 48 লিঙ্গ : মহিলা	JSP3231354 ফটো উপলব্ধ	560 নাম : মিন দাস স্বামীৰ নাম: সত্য দাস ঘৰ নং : 150 বয়স : 44 লিঙ্গ : মহিলা	JSP2199000 ফটো উপলব্ধ	561 নাম : ৰিয়া দাস পিতাৰ নাম: সেতা দাস ঘৰ নং : 150 বয়স : 23 লিঙ্গ : মহিলা	RAE0090621 ফটো উপলব্ধ
562 নাম : জুবিন দাস পিতাৰ নাম: সত্য দাস ঘৰ নং : 150 বয়স : 21 লিঙ্গ : পুৰুষ	RAE0090639 ফটো উপলব্ধ	563 নাম : মদন চুতীয়া পিতাৰ নাম: বিমলা চুতীয়া ঘৰ নং : 151 বয়স : 39 লিঙ্গ : পুৰুষ	JSP3231309 ফটো উপলব্ধ	564 নাম : জাচমিনি চুতীয়া স্বামীৰ নাম: মদন চুতীয়া ঘৰ নং : 151 বয়স : 36 লিঙ্গ : মহিলা	JSP3231310 ফটো উপলব্ধ
565 নাম : দিশ্ৰী কোঁৱৰ চুতীয়া স্বামীৰ নাম: গজেন্দ্ৰ চুতীয়া ঘৰ নং : 151 বয়স : 30 লিঙ্গ : মহিলা	JSP0565366 ফটো উপলব্ধ	566 নাম : দীপালী ৰাজগড় স্বামীৰ নাম: মহিনা ৰাজগড় ঘৰ নং : 155 বয়স : 40 লিঙ্গ : মহিলা	JSP2199011 ফটো উপলব্ধ	567 নাম : জয়ন্তী ভড়ালী হাজৰিকা স্বামীৰ নাম: বিতুল হাজৰিকা ঘৰ নং : 156 বয়স : 36 লিঙ্গ : মহিলা	JSP0327718 ফটো উপলব্ধ
568 নাম : ধৰ্মেশ্বৰ কৈৰী পিতাৰ নাম: মহেন্দ্ৰ কৈৰী ঘৰ নং : 158 বয়স : 33 লিঙ্গ : পুৰুষ	JSP0021290 ফটো উপলব্ধ	569 নাম : নেইনা কৈৰী স্বামীৰ নাম: ধৰ্মেশ্বৰ কৈৰী ঘৰ নং : 158 বয়স : 27 লিঙ্গ : মহিলা	JSP0565283 ফটো উপলব্ধ	570 নাম : পাপলী দ্বিহিঙীয়া কৰ্মকাৰ স্বামীৰ নাম: ৰবীন কৰ্মকাৰ ঘৰ নং : 159 বয়স : 27 লিঙ্গ : মহিলা	JSP1075795 ফটো উপলব্ধ



571 নাম : ৰবীন কৰ্মকাৰ পিতাৰ নাম: গকুল কৰ্মকাৰ ঘৰ নং : 159 বয়স : 27 লিঙ্গ : পুৰুষ	JSP0636936 ফটো উপলব্ধ	572 নাম : অঞ্জলী দিহিঙ্গীয়া পিতাৰ নাম: ৰাজেন দিহিঙ্গীয়া ঘৰ নং : 160 বয়স : 37 লিঙ্গ : মহিলা	JSP3231365 ফটো উপলব্ধ	573 নাম : দিপেন ৰাজগড় পিতাৰ নাম: ভাবা ৰাজগড় ঘৰ নং : 161 বয়স : 37 লিঙ্গ : পুৰুষ	JSP2198858 ফটো উপলব্ধ
574 নাম : অঞ্জলী ৰাজগড় স্বামীৰ নাম: দিপেন ৰাজগড় ঘৰ নং : 161 বয়স : 31 লিঙ্গ : মহিলা	JSP0050047 ফটো উপলব্ধ	575 নাম : গজেন কুমী পিতাৰ নাম: কিশোৰ কুমী ঘৰ নং : 162 বয়স : 28 লিঙ্গ : পুৰুষ	JSP0565135 ফটো উপলব্ধ	576 নাম : বিন্টপন কোঁৱৰ পিতাৰ নাম: লক্ষী কোঁৱৰ ঘৰ নং : 163 বয়স : 27 লিঙ্গ : পুৰুষ	JSP0565036 ফটো উপলব্ধ
577 নাম : গীতা কোঁৱৰ স্বামীৰ নাম: বিটপন কোঁৱৰ ঘৰ নং : 163 বয়স : 26 লিঙ্গ : মহিলা	JSP0565473 ফটো উপলব্ধ	578 নাম : দুলােশ্বৰ কোঁৱৰ পিতাৰ নাম: লক্ষী কোঁৱৰ ঘৰ নং : 164 বয়স : 43 লিঙ্গ : পুৰুষ	JSP2197344 ফটো উপলব্ধ	579 নাম : মাতৃ কোঁৱৰ স্বামীৰ নাম: তুলেশ্বৰ কোঁৱৰ ঘৰ নং : 164 বয়স : 41 লিঙ্গ : মহিলা	JSP2197355 ফটো উপলব্ধ
580 নাম : জ্যোতি কুমী কোঁৱৰ স্বামীৰ নাম: ধন কোঁৱৰ ঘৰ নং : 165 বয়স : 25 লিঙ্গ : মহিলা	JSP9053034 ফটো উপলব্ধ	581 নাম : ডিবাকৰ সিংহ পিতাৰ নাম: প্ৰদীপ সিং ঘৰ নং : 166 বয়স : 27 লিঙ্গ : পুৰুষ	JSP0637587 ফটো উপলব্ধ	582 নাম : বৰিতা গগৈ সিং স্বামীৰ নাম: দিবাকৰ সিং ঘৰ নং : 166 বয়স : 23 লিঙ্গ : মহিলা	JSP1063239 ফটো উপলব্ধ
583 নাম : অৰ্চন কৰ্মকাৰ স্বামীৰ নাম: গকুল কৰ্মকাৰ ঘৰ নং : 167 বয়স : 28 লিঙ্গ : মহিলা	JSP0636126 ফটো উপলব্ধ	584 নাম : অৰ্জন কৰ্মকাৰ পিতাৰ নাম: গকুল কৰ্মকাৰ ঘৰ নং : 167 বয়স : 26 লিঙ্গ : পুৰুষ	JSP0564955 ফটো উপলব্ধ	585 নাম : বাবল গগৈ পিতাৰ নাম: নিপেন গগৈ ঘৰ নং : 168 বয়স : 29 লিঙ্গ : পুৰুষ	JSP0642199 ফটো উপলব্ধ
586 নাম : নয়নমনি কোঁৱৰ স্বামীৰ নাম: জান কোঁৱৰ ঘৰ নং : 169 বয়স : 27 লিঙ্গ : মহিলা	JSP0565382 ফটো উপলব্ধ	587 নাম : নিৰ বৰুৱা স্বামীৰ নাম: পূৰ্ণ তাতী ঘৰ নং : 170 বয়স : 29 লিঙ্গ : মহিলা	JSP0642066 ফটো উপলব্ধ	588 নাম : পূৰ্ণ তাতী পিতাৰ নাম: বাছোৱা তাতী ঘৰ নং : 170 বয়স : 29 লিঙ্গ : পুৰুষ	JSP0638171 ফটো উপলব্ধ
589 নাম : মীনা বৰুৱা পিতাৰ নাম: নগেন বৰুৱা ঘৰ নং : 171 বয়স : 37 লিঙ্গ : মহিলা	JSP2198052 ফটো উপলব্ধ	590 নাম : সুনিল চৰ পিতাৰ নাম: বিক্ৰম চৰ ঘৰ নং : 171 বয়স : 33 লিঙ্গ : পুৰুষ	JSP0565119 ফটো উপলব্ধ	591 নাম : কমল কুমী পিতাৰ নাম: ইৰেন কুমী ঘৰ নং : 172 বয়স : 33 লিঙ্গ : পুৰুষ	JSP0725572 ফটো উপলব্ধ
592 নাম : ৰাজা ষ্টোটাৰাৰ মাতৃৰ নাম: সুমিত্ৰা ষ্টোটাৰাৰ ঘৰ নং : 173 বয়স : 35 লিঙ্গ : পুৰুষ	JSP0021280 ফটো উপলব্ধ	# 593 নাম : বিজ্ঞানী ষ্টোটাৰাৰ মাতৃৰ নাম: ৰাজা ষ্টোটাৰাৰ ঘৰ নং : 173 বয়স : 32 লিঙ্গ : মহিলা	JSP0021282 ফটো উপলব্ধ	594 নাম : উষাৰানী দত্ত পিতাৰ নাম: মহেন্দ্ৰ দত্ত ঘৰ নং : 174 বয়স : 24 লিঙ্গ : মহিলা	JSP3311495 ফটো উপলব্ধ
595 নাম : বিখ্যাদ কুমী পিতাৰ নাম: বুদ্ধেশ্বৰ কুমী ঘৰ নং : 175 বয়স : 28 লিঙ্গ : পুৰুষ	RAE0080911 ফটো উপলব্ধ	596 নাম : ৰিতুল ৰাজগড় পিতাৰ নাম: ভৰ ৰাজগড় ঘৰ নং : 176 বয়স : 32 লিঙ্গ : পুৰুষ	JSP0021291 ফটো উপলব্ধ	597 নাম : দিপালী হাজৰিকা পিতাৰ নাম: পদমেশ্বৰ হাজৰিকা ঘৰ নং : 176 বয়স : 30 লিঙ্গ : মহিলা	JSP0287052 ফটো উপলব্ধ
598 নাম : কনক গগৈ পিতাৰ নাম: ভদ্ৰেশ্বৰ গগৈ ঘৰ নং : 178 বয়স : 37 লিঙ্গ : পুৰুষ	JSP2198701 ফটো উপলব্ধ	599 নাম : মূলকা কেওত পিতাৰ নাম: গবিলাল কেওত ঘৰ নং : 179 বয়স : 30 লিঙ্গ : পুৰুষ	JSP0242487 ফটো উপলব্ধ	600 নাম : পৰি কেওত স্বামীৰ নাম: মুকুল কেওত ঘৰ নং : 179 বয়স : 27 লিঙ্গ : মহিলা	JSP0565390 ফটো উপলব্ধ



601 নাম : আনন্দ কেওত পিতাৰ নাম: গবিলাল কেওত ঘৰ নং : 180 বয়স : 30 লিঙ্গ : পুৰুষ	JSP0242479 ফটো উপলব্ধ	602 নাম : চুনিয়া কাহাৰ কেওত স্বামীৰ নাম: আনন্দ কেওত ঘৰ নং : 180 বয়স : 26 লিঙ্গ : মহিলা	JSP0636308 ফটো উপলব্ধ	603 নাম : ভিম কান্ত কেওত পিতাৰ নাম: গবিলাল কেওত ঘৰ নং : 182 বয়স : 25 লিঙ্গ : পুৰুষ	JSP0564971 ফটো উপলব্ধ
604 নাম: চিত্ৰমনি কুমী মণ্ডল স্বামীৰ নাম: জয়নাল মণ্ডল ঘৰ নং : 183 বয়স : 41 লিঙ্গ : মহিলা	JSP9052978 ফটো উপলব্ধ	605 নাম : অকনি বৰুৱা পিতাৰ নাম: দিচেন বৰুৱা ঘৰ নং : 184 বয়স : 39 লিঙ্গ : পুৰুষ	JSP0565259 ফটো উপলব্ধ	606 নাম : লেখন বৰুৱা পিতাৰ নাম: দিচেন বৰুৱা ঘৰ নং : 185 বয়স : 29 লিঙ্গ : পুৰুষ	JSP0565242 ফটো উপলব্ধ
607 নাম: অনিতা ছেত্ৰী বৰুৱা স্বামীৰ নাম: মিন্তু বৰুৱা ঘৰ নং : 186 বয়স : 28 লিঙ্গ : মহিলা	JSP0636415 ফটো উপলব্ধ	608 নাম : মিন্টু বৰুৱা পিতাৰ নাম: দিচেন বৰুৱা ঘৰ নং : 186 বয়স : 28 লিঙ্গ : পুৰুষ	JSP0565168 ফটো উপলব্ধ	609 নাম : তিলক বৰুৱা পিতাৰ নাম: দিচেন বৰুৱা ঘৰ নং : 187 বয়স : 39 লিঙ্গ : পুৰুষ	JSP2198643 ফটো উপলব্ধ
610 নাম: জয়া বৰুৱা স্বামীৰ নাম: তিলক বৰুৱা ঘৰ নং : 187 বয়স : 36 লিঙ্গ : মহিলা	JSP2198665 ফটো উপলব্ধ	611 নাম : বিমল গগৈ পিতাৰ নাম: ভদ্রেশ্বৰ গগৈ ঘৰ নং : 188 বয়স : 48 লিঙ্গ : পুৰুষ	JSP2200773 ফটো উপলব্ধ	612 নাম : ভৰত দুৱাৰা পিতাৰ নাম: বিৰেন দুৱাৰা ঘৰ নং : 192 বয়স : 47 লিঙ্গ : পুৰুষ	JSP3942281 ফটো উপলব্ধ
613 নাম : সীমা সেন কুমী স্বামীৰ নাম: বিশ্বজিৎ কুমী ঘৰ নং : 193 বয়স : 28 লিঙ্গ : মহিলা	JSP9053042 ফটো উপলব্ধ	614 নাম : অনিমাি কৈৰী পিতাৰ নাম: মহেন্দ্ৰ কৈৰী ঘৰ নং : 194 বয়স : 34 লিঙ্গ : মহিলা	JSP0565333 ফটো উপলব্ধ	615 নাম : বিজু কুমী পিতাৰ নাম: চন্দ্ৰ কুমী ঘৰ নং : 195 বয়স : 38 লিঙ্গ : পুৰুষ	JSP2196852 ফটো উপলব্ধ
616 নাম : ধনীৰাম কুমী মাতৃৰ নাম: নিশে কুমী ঘৰ নং : 196 বয়স : 34 লিঙ্গ : পুৰুষ	JSP0233817 ফটো উপলব্ধ	617 নাম : খগেন গগৈ পিতাৰ নাম: গোলাপ গগৈ ঘৰ নং : 197 বয়স : 31 লিঙ্গ : পুৰুষ	JSP0565101 ফটো উপলব্ধ	618 নাম : লম্বিত কোঁৱৰ পিতাৰ নাম: ইন্দ্ৰেশ্বৰ কোঁৱৰ ঘৰ নং : 198 বয়স : 30 লিঙ্গ : পুৰুষ	JSP0638601 ফটো উপলব্ধ
619 নাম: মায়া শইকীয়া স্বামীৰ নাম: ৰাজেন শইকীয়া ঘৰ নং : 200 বয়স : 29 লিঙ্গ : মহিলা	JSP0565556 ফটো উপলব্ধ	620 নাম: ফুলমতী শইকীয়া দুৱাৰা স্বামীৰ নাম: জীৱন দুৱাৰা ঘৰ নং : 201 বয়স : 25 লিঙ্গ : মহিলা	JSP0636464 ফটো উপলব্ধ	621 নাম: কবিতা শইকীয়া স্বামীৰ নাম: জিতেন শইকীয়া ঘৰ নং : 202 বয়স : 26 লিঙ্গ : মহিলা	JSP0565572 ফটো উপলব্ধ
622 নাম : জিতেন গগৈ পিতাৰ নাম: ৰবিন গগৈ ঘৰ নং : 204 বয়স : 21 লিঙ্গ : পুৰুষ	RAE0025411 ফটো উপলব্ধ	623 নাম : প্ৰবিন দাস পিতাৰ নাম: জগন্নাথ দাস ঘৰ নং : 205 বয়স : 28 লিঙ্গ : পুৰুষ	JSP0565358 ফটো উপলব্ধ	624 নাম : প্ৰাঞ্জল দাস পিতাৰ নাম: জগন্নাথ দাস ঘৰ নং : 206 বয়স : 30 লিঙ্গ : পুৰুষ	JSP3231332 ফটো উপলব্ধ
625 নাম: ৰুমী কোঁৱৰ স্বামীৰ নাম: হৰিনাথ কোঁৱৰ ঘৰ নং : 207 বয়স : 33 লিঙ্গ : মহিলা	JSP2204526 ফটো উপলব্ধ	626 নাম: পনিকা কুমী স্বামীৰ নাম: কনক কুমী ঘৰ নং : 208 বয়স : 39 লিঙ্গ : মহিলা	JSP2196830 ফটো উপলব্ধ	627 নাম: মমি গগৈ স্বামীৰ নাম: কমল গগৈ ঘৰ নং : 209 বয়স : 28 লিঙ্গ : মহিলা	JSP0565309 ফটো উপলব্ধ
628 নাম : দীনেশ পাতৰ পিতাৰ নাম: ৰামু পাতৰ ঘৰ নং : 210 বয়স : 36 লিঙ্গ : পুৰুষ	JSP1219385 ফটো উপলব্ধ	# 629 নাম: দিপিকা পাতৰ স্বামীৰ নাম: দিনেশ পাতৰ ঘৰ নং : 210 বয়স : 27 লিঙ্গ : মহিলা	JSP0565523 ফটো উপলব্ধ	630 নাম : বিটু দত্ত পিতাৰ নাম: যোগেশ্বৰ দত্ত ঘৰ নং : 211 বয়স : 25 লিঙ্গ : পুৰুষ	JSP0637314 ফটো উপলব্ধ



631	JSP0241869	ফটো উপলব্ধ	632	JSP2198472	ফটো উপলব্ধ	633	DZN1117712	ফটো উপলব্ধ
নাম : সাবিত্ৰী কেওত স্বামীৰ নাম : নগেন কেওত ঘৰ নং : 212 বয়স : 34 লিঙ্গ : মহিলা			নাম : পাপু ৰাজুৱাৰ পিতাৰ নাম : বিদ্যা ৰাজুৱাৰ ঘৰ নং : 214 বয়স : 44 লিঙ্গ : পুৰুষ			নাম : দিত্তী গগৈ পিতাৰ নাম : কৃষ্ণা কলিতা গগৈ ঘৰ নং : 215 বয়স : 29 লিঙ্গ : মহিলা		
634	JSP0196899	ফটো উপলব্ধ	635	JSP0021276	ফটো উপলব্ধ	636	JSP3231376	ফটো উপলব্ধ
নাম : দিপামনি কোঁৱৰ স্বামীৰ নাম : পুৰন্দ কোঁৱৰ ঘৰ নং : 216 বয়স : 34 লিঙ্গ : মহিলা			নাম : মৰমী কোঁৱৰ স্বামীৰ নাম : সুবিত্ৰ কোঁৱৰ ঘৰ নং : 217 বয়স : 32 লিঙ্গ : মহিলা			নাম : প্ৰনিতা ৰাভা স্বামীৰ নাম : দলা ৰাভা ঘৰ নং : 218 বয়স : 46 লিঙ্গ : মহিলা		
637	JSP2195166	ফটো উপলব্ধ	638	JSP0638882	ফটো উপলব্ধ	639	JSP2195337	ফটো উপলব্ধ
নাম : দলা ৰাভা পিতাৰ নাম : নিকা ৰাভা ঘৰ নং : 218 বয়স : 39 লিঙ্গ : পুৰুষ			নাম : দেৱানন্দ গগৈ পিতাৰ নাম : কমল গগৈ ঘৰ নং : 219 বয়স : 29 লিঙ্গ : পুৰুষ			নাম : চৰণ ৰাভা পিতাৰ নাম : ৰঞ্জিত ৰাভা ঘৰ নং : 220 বয়স : 39 লিঙ্গ : পুৰুষ		
# 640	JSP0565580	ফটো উপলব্ধ	641	RAE0187815	ফটো উপলব্ধ	642	JSP2195553	ফটো উপলব্ধ
নাম : পুষ্পাঞ্জলি গগৈ স্বামীৰ নাম : অভিজিত গগৈ ঘৰ নং : 221 বয়স : 32 লিঙ্গ : মহিলা			নাম : নিতু মনি দাস পিতাৰ নাম : জগনাথ দাস ঘৰ নং : 221 বয়স : 21 লিঙ্গ : মহিলা			নাম : উত্তম কোঁৱৰ পিতাৰ নাম : বুদ্ধেশ্বৰ কোঁৱৰ ঘৰ নং : 222 বয়স : 39 লিঙ্গ : পুৰুষ		
643	RAE0187732	ফটো উপলব্ধ	644	RAE0220038	ফটো উপলব্ধ	645	JSP2195677	ফটো উপলব্ধ
নাম : গজেন দিহিঙ্গীয়া পিতাৰ নাম : বিজু দিহিঙ্গীয়া ঘৰ নং : 222 বয়স : 24 লিঙ্গ : পুৰুষ			নাম : সপোন কোঁৱৰ পিতাৰ নাম : উত্তম কোঁৱৰ ঘৰ নং : 222 বয়স : 23 লিঙ্গ : পুৰুষ			নাম : পূৰ্ণিমা গগৈ স্বামীৰ নাম : উপেন গগৈ ঘৰ নং : 223 বয়স : 37 লিঙ্গ : মহিলা		
646	JSP2195224	ফটো উপলব্ধ	647	JSP3311313	ফটো উপলব্ধ	648	RAE0097188	ফটো উপলব্ধ
নাম : কুমাৰ ৰাভা পিতাৰ নাম : মাটিয়া ৰাভা ঘৰ নং : 224 বয়স : 47 লিঙ্গ : পুৰুষ			নাম : মানব জ্যোতী দত্ত পিতাৰ নাম : মহেন্দ্ৰ দত্ত ঘৰ নং : 225 বয়স : 21 লিঙ্গ : পুৰুষ			নাম : চন্দ্ৰসৱাৰী শইকীয়া স্বামীৰ নাম : বিতু বৰা ঘৰ নং : 226 বয়স : 22 লিঙ্গ : মহিলা		
649	JSP3231547	ফটো উপলব্ধ	650	JSP0407585	ফটো উপলব্ধ	# 651	JSP3231467	ফটো উপলব্ধ
নাম : ৰূপাঞ্জলী বৰা স্বামীৰ নাম : প্ৰেম বৰা ঘৰ নং : 227 বয়স : 41 লিঙ্গ : মহিলা			নাম : ৰাজীৱ কোঁৱৰ পিতাৰ নাম : মোহন কোঁৱৰ ঘৰ নং : 228 বয়স : 32 লিঙ্গ : পুৰুষ			নাম : ৰিনি কোঁৱৰ স্বামীৰ নাম : ৰাজীৱ কোঁৱৰ ঘৰ নং : 228 বয়স : 32 লিঙ্গ : মহিলা		
652	RAE0046979	ফটো উপলব্ধ	653	JSP0638254	ফটো উপলব্ধ	654	JSP2199022	ফটো উপলব্ধ
নাম : উদয়পুৰ বসুমতাৰী পিতাৰ নাম : মনিৰীম বসুমতাৰী ঘৰ নং : 229 বয়স : 40 লিঙ্গ : পুৰুষ			নাম : বিনোদ ফুকন পিতাৰ নাম : লক্ষী ফুকন ঘৰ নং : 230 বয়স : 29 লিঙ্গ : পুৰুষ			নাম : অৰবিন্দ গগৈ পিতাৰ নাম : অতুল গগৈ ঘৰ নং : 302 বয়স : 34 লিঙ্গ : পুৰুষ		
655	JSP0565341	ফটো উপলব্ধ	E 656	JSP0565226	ফটো উপলব্ধ	657	JSP0565549	ফটো উপলব্ধ
নাম : পাপু শৰ্মা পিতাৰ নাম : চিদানন্দ শৰ্মা ঘৰ নং : 303 বয়স : 38 লিঙ্গ : পুৰুষ			নাম : ৰিভামনি শৰ্মা স্বামীৰ নাম : পাপু শৰ্মা ঘৰ নং : 303 বয়স : 36 লিঙ্গ : মহিলা			নাম : ৰঞ্জন মোছাহাৰী পিতাৰ নাম : চানৰীম মোছাহাৰী ঘৰ নং : 308 বয়স : 35 লিঙ্গ : পুৰুষ		
658	JSP0565275	ফটো উপলব্ধ	659	MFF0036012	ফটো উপলব্ধ	660	RAE0230342	ফটো উপলব্ধ
নাম : দেৱলতা ডেকা স্বামীৰ নাম : গোবিন্দ ডেকা ঘৰ নং : 305 বয়স : 50 লিঙ্গ : মহিলা			নাম : তুলা ছেত্ৰী স্বামীৰ নাম : ঘৰ নং : 306 বয়স : 53 লিঙ্গ : মহিলা			নাম : জিত বাহাদুৰ মগৰ অন্যান্য : পূৰ্ণিমা মগৰ ঘৰ নং : 306 বয়স : 38 লিঙ্গ : পুৰুষ		



661 নাম : পূৰ্ণিমা মাগৰ স্বামীৰ নাম: জিতবাদুৰ মাগৰ ঘৰ নং : ৩০৬ বয়স : 29 লিঙ্গ : মহিলা	JSP0565291 ফটো উপলব্ধ	662 নাম : দিলিপ শইকীয়া পিতাৰ নাম: ডিম্বেশ্বৰ শইকীয়া ঘৰ নং : 307 বয়স : 47 লিঙ্গ : পুৰুষ	JSP0565069 ফটো উপলব্ধ	663 নাম : জিতেন শইকীয়া পিতাৰ নাম: দিলিপ শইকীয়া ঘৰ নং : ৩০৭ বয়স : 40 লিঙ্গ : পুৰুষ	JSP0674978 ফটো উপলব্ধ
664 নাম : বাজেন শইকীয়া পিতাৰ নাম: দিলিপ শইকীয়া ঘৰ নং : 307 বয়স : 29 লিঙ্গ : পুৰুষ	JSP0565051 ফটো উপলব্ধ	665 নাম : বশি গগৈ চাংমাই স্বামীৰ নাম: বিজু চাংমাই ঘৰ নং : ৩০৯ বয়স : 27 লিঙ্গ : মহিলা	JSP9052952 ফটো উপলব্ধ	666 নাম : গোবিন হাজৰিকা অন্যান্য: সন্ধ্যা হাজৰিকা ঘৰ নং : ৩১০ বয়স : 36 লিঙ্গ : পুৰুষ	RAE0087981 ফটো উপলব্ধ
667 নাম : সন্ধ্যা হাজৰিকা স্বামীৰ নাম: গোবিন হাজৰিকা ঘৰ নং : ৩১০ বয়স : 34 লিঙ্গ : মহিলা	JSP0585380 ফটো উপলব্ধ	668 নাম : ললিত পেণ্ডু পিতাৰ নাম: মুক্তিনাথ পেণ্ডু ঘৰ নং : ৩১১ বয়স : 54 লিঙ্গ : পুৰুষ	CKF9440328 ফটো উপলব্ধ	669 নাম : ববিতা পেণ্ডু স্বামীৰ নাম: ললিত পেণ্ডু ঘৰ নং : ৩১১ বয়স : 45 লিঙ্গ : মহিলা	CKF9440339 ফটো উপলব্ধ
670 নাম : জুন পেণ্ডু পিতাৰ নাম: ললিত পেণ্ডু ঘৰ নং : ৩১১ বয়স : 27 লিঙ্গ : মহিলা	CKF0324491 ফটো উপলব্ধ	671 নাম : অৰ্জুন পেণ্ডু পিতাৰ নাম: ললিত পেণ্ডু ঘৰ নং : ৩১১ বয়স : 22 লিঙ্গ : পুৰুষ	RAE0135996 ফটো উপলব্ধ	672 নাম : মনোজ গগৈ পিতাৰ নাম: বিমল গগৈ ঘৰ নং : ৩১২ বয়স : 21 লিঙ্গ : পুৰুষ	RAE0136770 ফটো উপলব্ধ
673 নাম : কনক ডেকা পিতাৰ নাম: ধমেশ্বৰ ডেকা ঘৰ নং : ৩১৩ বয়স : 35 লিঙ্গ : পুৰুষ	DZN1117704 ফটো উপলব্ধ	674 নাম : হেমপ্ৰভা দেৱী সোনোৱাল স্বামীৰ নাম: যোগেন সোনোৱাল ঘৰ নং : ৩১৪ বয়স : 36 লিঙ্গ : মহিলা	JSP6140063 ফটো উপলব্ধ	675 নাম : সবিতা চাংমাই স্বামীৰ নাম: প্ৰমোদ চাংমাই ঘৰ নং : ৩১৫ বয়স : 66 লিঙ্গ : মহিলা	JSP3231605 ফটো উপলব্ধ
676 নাম : মনু চাংমাই পিতাৰ নাম: প্ৰমুদ চাংমাই ঘৰ নং : ৩১৫ বয়স : 36 লিঙ্গ : পুৰুষ	RAE0155564 ফটো উপলব্ধ	677 নাম : টুলমনি চাংমাই স্বামীৰ নাম: মনু চাংমাই ঘৰ নং : ৩১৫ বয়স : 31 লিঙ্গ : মহিলা	JSP3231627 ফটো উপলব্ধ	678 নাম : বাজেশ দলে পিতাৰ নাম: কুলাফুকন দলে ঘৰ নং : 322 বয়স : 48 লিঙ্গ : পুৰুষ	JSP4938345 ফটো উপলব্ধ
679 নাম : ডালিমী দলে স্বামীৰ নাম: বাজেশ দলে ঘৰ নং : 322 বয়স : 47 লিঙ্গ : মহিলা	JSP4938367 ফটো উপলব্ধ	680 নাম : ধনেশ্বৰ গগৈ পিতাৰ নাম: হনুমান গগৈ ঘৰ নং : 325 বয়স : 26 লিঙ্গ : পুৰুষ	RAE0092502 ফটো উপলব্ধ	681 নাম : লাভলী গগৈ স্বামীৰ নাম: ধনেশ্বৰ গগৈ ঘৰ নং : 325 বয়স : 23 লিঙ্গ : মহিলা	RAE0106385 ফটো উপলব্ধ
682 নাম : অৰূপ গগৈ পিতাৰ নাম: হনুমান গগৈ ঘৰ নং : 326 বয়স : 28 লিঙ্গ : পুৰুষ	JSP1063486 ফটো উপলব্ধ	683 নাম : বন্দিতা বৰুৱা গগৈ স্বামীৰ নাম: অৰূপ গগৈ ঘৰ নং : 326 বয়স : 27 লিঙ্গ : মহিলা	JSP0636357 ফটো উপলব্ধ		



684	1	RAE0235366
নাম : বিকাশ মণ্ডল মাতৃৰ নাম: চিত্ৰমনি কুৰ্মী মণ্ডল ঘৰ নং : 183 বয়স : 18 লিঙ্গ : পুৰুষ		
ফটো উপলব্ধ		

685	1	RAE0236380
নাম : পিংকী গগৈ মাতৃৰ নাম: নিৰুপৰতা গগৈ ঘৰ নং : 119 বয়স : 20 লিঙ্গ : মহিলা		
ফটো উপলব্ধ		

686	1	RAE0256750
নাম : ভাস্কৰ কছাৰী পিতাৰ নাম: বালিন কছাৰী ঘৰ নং : 14 বয়স : 20 লিঙ্গ : পুৰুষ		
ফটো উপলব্ধ		

687	1	RAE0256784
নাম : মণিৰাম কছাৰী পিতাৰ নাম: দিপেন কছাৰী ঘৰ নং : 14 বয়স : 24 লিঙ্গ : পুৰুষ		
ফটো উপলব্ধ		

688	1	RAE0261974
নাম : জান কোঁৱৰ পিতাৰ নাম: লক্ষী কোঁৱৰ ঘৰ নং : 169 বয়স : 38 লিঙ্গ : পুৰুষ		
ফটো উপলব্ধ		

689	1	RAE0263525
নাম : কেশব কুৰ্মী পিতাৰ নাম: বিকাশ কুৰ্মী ঘৰ নং : 54 বয়স : 24 লিঙ্গ : পুৰুষ		
ফটো উপলব্ধ		



690	1	RAE0280198
নাম : কনমাই দও মাতৃৰ নাম: গনেশ দত্ত গনেশ ঘৰ নং : 134 বয়স : 57 লিঙ্গ : মহিলা		ফটো উপলব্ধ

691	1	RAE0280537
নাম : সাগৰিকা দও স্বামীৰ নাম: বিশ্বজিত বুঢ়াগোঁহাই ঘৰ নং : ৭৫ ক বয়স : 24 লিঙ্গ : মহিলা		ফটো উপলব্ধ

## ভোটাৰৰ সাৰাংশ

## A) ভোটাৰৰ সংখ্যা

	তালিকাৰ প্ৰকাৰ	তালিকাৰ চিনাক্তকৰণ	ভোটাৰৰ সংখ্যা							
			পুৰুষ	মহিলা	ওয় লিঙ্গ	মুঠ				
I	মূল তালিকা	মূল তালিকা	বিশেষ সংশোধন, 2026 চনৰ পূৰ্বৰ 2025 চনৰ মূল তালিকাৰ লগত থকা সংযোজন সমূহ একত্ৰিতকৰন কৰা তালিকা।				349	334	0	683
II	যোগ তালিকা	পৰিপূৰক 1	বিশেষ সংক্ষিপ্ত সংশোধন, 2026				5	1	0	6
		পৰিপূৰক 2	অনবিচ্ছিন্ন সংশোধন 2026				0	2	0	2
			মুঠ				5	3	0	8
III	বিয়োজন তালিকা	পৰিপূৰক 1	বিশেষ সংক্ষিপ্ত সংশোধন, 2026				9	12	0	21
		পৰিপূৰক 2	অনবিচ্ছিন্ন সংশোধন 2026				0	0	0	0
			মুঠ				9	12	0	21
IV	লিংগ ক্ষেত্ৰত পৰিবৰ্তনৰ বাবে পাৰ্থক্য						0	0	0	0
এই সংশোধনৰ পিছত ভোটাৰ তালিকাত ভোটাৰৰ মুঠ সংখ্যা (I+II-III+IV)							345	325	0	670

## B) শুধৰনীৰ সংখ্যা

তালিকাৰ প্ৰকাৰ	তালিকাৰ চিনাক্তকৰণ	শুধৰনীৰ সংখ্যা
পৰিপূৰক 1	বিশেষ সংক্ষিপ্ত সংশোধন, 2026	27
পৰিপূৰক 2	অনবিচ্ছিন্ন সংশোধন 2026	1
	মুঠ	28

নিৰ্বাচক পঞ্জীয়ন বিষয়াৰ স্বাক্ষৰ

E-মৃত, S-স্থানান্তৰিত/ বাসস্থান পৰিবৰ্তন, R-প্ৰতিলিপি, M-নিখোজ, Q-অযোগ্য