



ভোটাৰ তালিকা 2026 S03 অসম

বিধানসভা সমষ্টিৰ নম্বৰ, নাম আৰু সংৰক্ষণৰ স্থিতি : 80 - জোনাই (অনুসূচিত জনজাতি)		খণ্ড নং : 242			
এই বিধানসভা সমষ্টিত কোন সংসদীয় সমষ্টিৰ অন্তৰ্গত তাৰ নম্বৰ, নাম আৰু সংৰক্ষণ স্থিতি : 12 - লক্ষীমপুৰ (সাধাৰণ)					
1. সংশোধনৰ বিৱৰণ					
সংশোধনৰ বছৰ	2026	তালিকাৰ চিনাক্তকৰণ			
ভিত্তি তাৰিখ	01-04-2026	বিশেষ সংশোধন, 2026 চনৰ পূৰ্বৰ 2025 চনৰ মূল তালিকাৰ লগত থকা সংযোজন সমূহ একত্ৰিতকৰণ কৰা তালিকা।			
সংশোধনৰ প্ৰকাৰ	বিশেষ সংশোধন 2026				
প্ৰকাশনৰ তাৰিখ	23-03-2026				
2. খণ্ড আৰু ভোটগ্ৰহন কেন্দ্ৰৰ বিৱৰণ					
খণ্ডৰ অন্তৰ্গত এলেকা সমূহৰ নম্বৰ আৰু নাম					
1-কুলামুৰা মিছিং	মূল চহৰ/গাওঁ : অয়েঙীয়া বালি				
2-কছাৰী পথাৰ	ৱাৰ্ড নং :				
3-অয়েঙীয়া বালি	ডাকঘৰ : অকাজান বৰমুৰীয়া				
	পুলিচ থানা : চিলাপথাৰ				
	ব্লক : চিচিবৰগাওঁ				
	ৰাজহ চক্ৰ : চিচিবৰগাওঁ				
	জিলা : ধেমাজি				
	পিনকোড : 787059				
3. ভোটগ্ৰহন কেন্দ্ৰৰ বিৱৰণ					
ভোটগ্ৰহন কেন্দ্ৰৰ নম্বৰ আৰু নাম :		ভোটগ্ৰহন কেন্দ্ৰৰ প্ৰকাৰ (পুৰুষ/মহিলা/সাধাৰণ)		সাধাৰণ	
242 - অয়েঙীয়া বালি এল পি স্কুল		খণ্ডৰ অন্তৰ্গত সহায়ক ভোটগ্ৰহন কেন্দ্ৰৰ সংখ্যা :		0	
ভোটগ্ৰহন কেন্দ্ৰৰ ঠিকনা :					
অয়েঙীয়া বালি এল পি স্কুল, ৰুম নং ১, অয়েঙীয়া বালি					
4. ভোটাৰৰ সংখ্যা					
আৰম্ভনি ক্ৰমিক নং	শেষ ক্ৰমিক নং	মুঠ ভোটাৰ			
নং		পুৰুষ	মহিলা	৩য় লিঙ্গ	মুঠ
1	921	457	440	0	897

নিৰ্বাচক পঞ্জীয়ন বিষয়াৰ স্বাক্ষৰ

Nazri Naksha



Google Map View



Polling Station Building Front View



ভোটগ্ৰহন কেন্দ্ৰৰ সন্মুখৰ দৃশ্য



Cad View

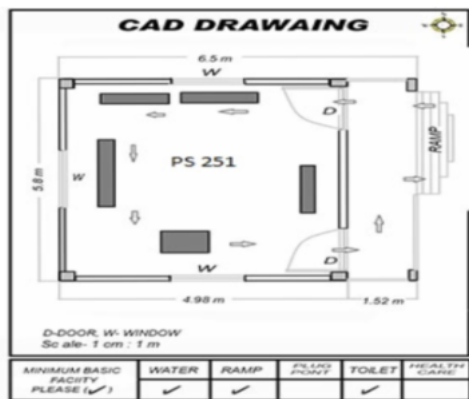

Key MAP View

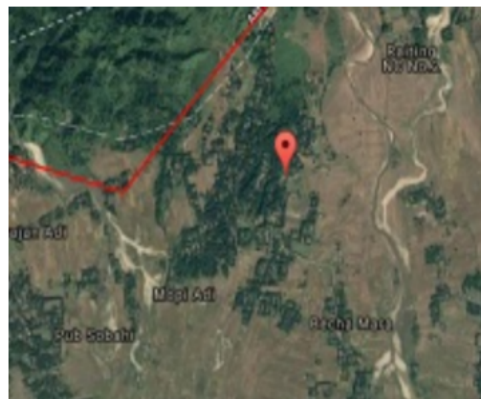



1 নাম : কৰুনা গগৈ পিতাৰ নাম: ভবেন গগৈ ঘৰ নং : 2 বয়স : 30 লিঙ্গ : পুৰুষ	RAE0047696 ফটো উপলব্ধ	2 নাম : মিতালী গগৈ স্বামীৰ নাম: কৰুনা গগৈ ঘৰ নং : 2 বয়স : 27 লিঙ্গ : মহিলা	RAE0046797 ফটো উপলব্ধ	3 নাম : জিন্টু গগৈ পিতাৰ নাম: ভবেন গগৈ ঘৰ নং : 2 বয়স : 26 লিঙ্গ : পুৰুষ	RAE0032441 ফটো উপলব্ধ
4 নাম : আশ্ৰা কুলিতা গগৈ স্বামীৰ নাম: জিন্টু গগৈ ঘৰ নং : 2 বয়স : 22 লিঙ্গ : মহিলা	RAE0031419 ফটো উপলব্ধ	5 নাম : জুৰি দেউৰী গগৈ স্বামীৰ নাম: জীৱন গগৈ ঘৰ নং : 12 বয়স : 30 লিঙ্গ : মহিলা	RAE0084624 ফটো উপলব্ধ	6 নাম : দেইজী চুতীয়া কোঁৱৰ স্বামীৰ নাম: হুনমইনা কোঁৱৰ ঘৰ নং : 15 বয়স : 19 লিঙ্গ : মহিলা	RAE0232488 ফটো উপলব্ধ
7 নাম : জিয়া কাৰ্দুং দলে স্বামীৰ নাম: সঞ্জীৱ দলে ঘৰ নং : 37 বয়স : 21 লিঙ্গ : মহিলা	RAE0153379 ফটো উপলব্ধ	8 নাম : ভাৰতী গগৈ পিতাৰ নাম: ভদ্ৰ গগৈ ঘৰ নং : 48 বয়স : 21 লিঙ্গ : মহিলা	RAE0046466 ফটো উপলব্ধ	9 নাম : মইনা কোঁৱৰ স্বামীৰ নাম: চন্দন কোঁৱৰ ঘৰ নং : 51 বয়স : 22 লিঙ্গ : মহিলা	JSP3284205 ফটো উপলব্ধ
10 নাম : সুৱিয়া কোঁৱৰ পিতাৰ নাম: মহেন্দ্ৰ কোঁৱৰ ঘৰ নং : 55 বয়স : 25 লিঙ্গ : মহিলা	JSP3284239 ফটো উপলব্ধ	11 নাম : দিপিকা পায়েং দও স্বামীৰ নাম: ৰমেশ দও ঘৰ নং : 61 বয়স : 28 লিঙ্গ : মহিলা	JSP0638239 ফটো উপলব্ধ	12 নাম : বেনী মাধুভ পেণ্ডু পিতাৰ নাম: খেণদী পেণ্ডু ঘৰ নং : 62 বয়স : 23 লিঙ্গ : পুৰুষ	JSP3292927 ফটো উপলব্ধ
13 নাম : ঘন দিহিঙীয়া পিতাৰ নাম: প্ৰদীপ দিহিঙীয়া ঘৰ নং : 92 বয়স : 28 লিঙ্গ : পুৰুষ	JSP9052770 ফটো উপলব্ধ	14 নাম : ধনঞ্জয় পেণ্ডু পিতাৰ নাম: হাৰেশ পেণ্ডু ঘৰ নং : ৮৩ বয়স : 25 লিঙ্গ : পুৰুষ	JSP0558023 ফটো উপলব্ধ	15 নাম : দিপাংকৰ দত্ত পিতাৰ নাম: যদু দত্ত ঘৰ নং : 100 বয়স : 24 লিঙ্গ : পুৰুষ	RAE0005926 ফটো উপলব্ধ
16 নাম : জিনত্ৰী বৰুৱা দত্ত স্বামীৰ নাম: দিপাংকৰ দত্ত ঘৰ নং : 100 বয়স : 21 লিঙ্গ : মহিলা	RAE0044594 ফটো উপলব্ধ	17 নাম : জয়াপ্ৰভা দলে স্বামীৰ নাম: ভাগ্যধৰ দলে ঘৰ নং : 300 বয়স : 47 লিঙ্গ : মহিলা	JSP2194583 ফটো উপলব্ধ	18 নাম : কিৰণ দলে পিতাৰ নাম: তপৰ দলে ঘৰ নং : 300 বয়স : 41 লিঙ্গ : পুৰুষ	JSP2194594 ফটো উপলব্ধ
19 নাম : জোনাকী দলে পিতাৰ নাম: তপৰ দলে ঘৰ নং : 300 বয়স : 39 লিঙ্গ : মহিলা	JSP2194607 ফটো উপলব্ধ	20 নাম : জাস্মিন দলে পিতাৰ নাম: ভাগ্যধৰ দলে ঘৰ নং : ৩০০ বয়স : 27 লিঙ্গ : মহিলা	JSP0638874 ফটো উপলব্ধ	21 নাম : ডেভীদ দলে পিতাৰ নাম: ভাগ্যধৰ দলে ঘৰ নং : ৩০০ বয়স : 24 লিঙ্গ : পুৰুষ	JSP9052937 ফটো উপলব্ধ
22 নাম : টিনামনি দলে পিতাৰ নাম: কিৰন দলে ঘৰ নং : 300 বয়স : 23 লিঙ্গ : মহিলা	RAE0175109 ফটো উপলব্ধ	23 নাম : মহেন্দ্ৰ গগৈ পিতাৰ নাম: হেমকান্ত গগৈ ঘৰ নং : 301 বয়স : 73 লিঙ্গ : পুৰুষ	JSP2194618 ফটো উপলব্ধ	24 নাম : নীৰা গগৈ স্বামীৰ নাম: মহেন্দ্ৰ গগৈ ঘৰ নং : 301 বয়স : 59 লিঙ্গ : মহিলা	JSP2194629 ফটো উপলব্ধ
25 নাম : মুগেন্দ্ৰ গগৈ পিতাৰ নাম: মহেন্দ্ৰ গগৈ ঘৰ নং : 301 বয়স : 40 লিঙ্গ : পুৰুষ	JSP2194641 ফটো উপলব্ধ	26 নাম : মুগানন্দ গগৈ পিতাৰ নাম: মহেন্দ্ৰ গগৈ ঘৰ নং : 301 বয়স : 39 লিঙ্গ : পুৰুষ	JSP2194630 ফটো উপলব্ধ	27 নাম : জানমনি দিহিঙীয়া গগৈ স্বামীৰ নাম: মুগানন্দ গগৈ ঘৰ নং : ৩০১ বয়স : 31 লিঙ্গ : মহিলা	JSP9052895 ফটো উপলব্ধ
28 নাম : তুষা মনি কলিতা স্বামীৰ নাম: মুগেন্দ্ৰ গগৈ ঘৰ নং : 301 বয়স : 23 লিঙ্গ : মহিলা	RAE0091421 ফটো উপলব্ধ	29 নাম : অতুল গগৈ পিতাৰ নাম: গননাথ গগৈ ঘৰ নং : 302 বয়স : 59 লিঙ্গ : পুৰুষ	JSP2194652 ফটো উপলব্ধ	30 নাম : শকুন্তলা গগৈ স্বামীৰ নাম: অতুল গগৈ ঘৰ নং : 302 বয়স : 55 লিঙ্গ : মহিলা	JSP2194663 ফটো উপলব্ধ



31 নাম : হিমাশ্ৰী গগৈ পিতাৰ নাম : অতুল গগৈ ঘৰ নং : ৩০২ বয়স : 26 লিঙ্গ : মহিলা	JSP9052754 ফটো উপলব্ধ	32 নাম : নীল ৰাজখোৱা পিতাৰ নাম : ভনী ৰাজখোৱা ঘৰ নং : ৩০৩ বয়স : 37 লিঙ্গ : পুৰুষ	JSP1122241 ফটো উপলব্ধ	33 নাম : পল্লৱী দিহিঙীয়া ৰাজখোৱা স্বামীৰ নাম : নীল ৰাজখোৱা ঘৰ নং : ৩০৩ বয়স : 34 লিঙ্গ : মহিলা	JSP1121995 ফটো উপলব্ধ
34 নাম : নিৰ্মল পেণ্ডু পিতাৰ নাম : লক্ষেশ্বৰ পেণ্ডু ঘৰ নং : ৩০৪ বয়স : 36 লিঙ্গ : পুৰুষ	JSP1122233 ফটো উপলব্ধ	35 নাম : মনিকা পেণ্ডু স্বামীৰ নাম : নিৰ্মল পেণ্ডু ঘৰ নং : ৩০৪ বয়স : 33 লিঙ্গ : মহিলা	JSP1121987 ফটো উপলব্ধ	36 নাম : লাকি ৰাজকোঁৱৰ স্বামীৰ নাম : দিপক কোঁৱৰ ঘৰ নং : 316 বয়স : 29 লিঙ্গ : মহিলা	JSP3285293 ফটো উপলব্ধ
S 37 নাম : অৰুণ ৰাজবংশী পিতাৰ নাম : বিবেক ৰাজবংশী ঘৰ নং : 321 বয়স : 35 লিঙ্গ : পুৰুষ	JSP2831734 ফটো উপলব্ধ	S 38 নাম : মিনি ৰাজবংশী স্বামীৰ নাম : অৰুণ ৰাজবংশী ঘৰ নং : 321 বয়স : 34 লিঙ্গ : মহিলা	JSP2831745 ফটো উপলব্ধ	39 নাম : হৰেকৃষ্ণ ৰাজবংশী পিতাৰ নাম : নাৰায়ন ৰাজবংশী ঘৰ নং : 325 বয়স : 40 লিঙ্গ : পুৰুষ	JSP1482684 ফটো উপলব্ধ
40 নাম : সনকা ৰাজবংশী স্বামীৰ নাম : হৰেকৃষ্ণ ৰাজবংশী ঘৰ নং : 325 বয়স : 38 লিঙ্গ : মহিলা	JSP3201567 ফটো উপলব্ধ	41 নাম : অনিতা কোঁৱৰ চুতীয়া স্বামীৰ নাম : নিৰন চুতীয়া ঘৰ নং : ৩২৫ বয়স : 36 লিঙ্গ : মহিলা	JSP1177005 ফটো উপলব্ধ	S 42 নাম : জোগেন দাস পিতাৰ নাম : হৰলাল দাস ঘৰ নং : 337 বয়স : 32 লিঙ্গ : পুৰুষ	JSP1470059 ফটো উপলব্ধ
S 43 নাম : অঞ্জনা দাস স্বামীৰ নাম : যোগেন দাস ঘৰ নং : 337 বয়স : 27 লিঙ্গ : মহিলা	JSP0743807 ফটো উপলব্ধ	S2 44 নাম : চিনন্দ ৰাজবংশী পিতাৰ নাম : মহেন্দ্ৰ ৰাজবংশী ঘৰ নং : 338 বয়স : 40 লিঙ্গ : পুৰুষ	JSP1765179 ফটো উপলব্ধ	S 45 নাম : সৰৱালা ৰাজবংশী স্বামীৰ নাম : চিনন্দ ৰাজবংশী ঘৰ নং : 338 বয়স : 30 লিঙ্গ : মহিলা	JSP1773451 ফটো উপলব্ধ
46 নাম : দলাল বিশ্বাস পিতাৰ নাম : পঞ্চানন বিশ্বাস ঘৰ নং : 339 বয়স : 59 লিঙ্গ : পুৰুষ	JSP1478882 ফটো উপলব্ধ	47 নাম : বসনা বিশ্বাস স্বামীৰ নাম : দলাল বিশ্বাস ঘৰ নং : 339 বয়স : 49 লিঙ্গ : মহিলা	JSP1478893 ফটো উপলব্ধ	48 নাম : কাৰ্তিক বিশ্বাস পিতাৰ নাম : দলাল বিশ্বাস ঘৰ নং : 340 বয়স : 27 লিঙ্গ : পুৰুষ	JSP1095504 ফটো উপলব্ধ
S 49 নাম : গিৰেন ৰাজবংশী পিতাৰ নাম : শশী ৰাজবংশী ঘৰ নং : 341 বয়স : 47 লিঙ্গ : পুৰুষ	JSP1452079 ফটো উপলব্ধ	S 50 নাম : লক্ষী ৰাজবংশী স্বামীৰ নাম : গিৰেন ৰাজবংশী ঘৰ নং : 341 বয়স : 42 লিঙ্গ : মহিলা	JSP1452080 ফটো উপলব্ধ	51 নাম : মেঘলাল ৰাজবংশী পিতাৰ নাম : ধনী ৰাজবংশী ঘৰ নং : 342 বয়স : 38 লিঙ্গ : পুৰুষ	JSP1451327 ফটো উপলব্ধ
52 নাম : কাজলী ৰাজবংশী স্বামীৰ নাম : মেঘলাল ৰাজবংশী ঘৰ নং : 342 বয়স : 28 লিঙ্গ : মহিলা	JSP0295030 ফটো উপলব্ধ	53 নাম : গনেশ ৰাজবংশী পিতাৰ নাম : জগদীশ ৰাজবংশী ঘৰ নং : 343 বয়স : 50 লিঙ্গ : পুৰুষ	JSP1486517 ফটো উপলব্ধ	54 নাম : ৰাধে ৰাজবংশী স্বামীৰ নাম : গনেশ ৰাজবংশী ঘৰ নং : 343 বয়স : 44 লিঙ্গ : মহিলা	JSP1486528 ফটো উপলব্ধ
55 নাম : কাজল বৈশ্য পিতাৰ নাম : নিপেন বৈশ্য ঘৰ নং : 344 বয়স : 45 লিঙ্গ : মহিলা	JSP1546390 ফটো উপলব্ধ	56 নাম : গীতা বৈশ্য স্বামীৰ নাম : কাজল বৈশ্য ঘৰ নং : 344 বয়স : 41 লিঙ্গ : মহিলা	JSP1546403 ফটো উপলব্ধ		



57 নাম : নোমলী গগৈ স্বামীৰ নাম: সোতবৰ গগৈ ঘৰ নং : 1 বয়স : 79 লিঙ্গ : মহিলা	JSP2199033 ফটো উপলব্ধ	58 নাম : ভূপেন গগৈ পিতাৰ নাম: সোতবৰ গগৈ ঘৰ নং : 2 বয়স : 58 লিঙ্গ : পুৰুষ	JSP2199066 ফটো উপলব্ধ	59 নাম : পুণ্যৱতী গগৈ স্বামীৰ নাম: ভূপেন গগৈ ঘৰ নং : 2 বয়স : 49 লিঙ্গ : মহিলা	JSP2199077 ফটো উপলব্ধ
60 নাম : লাতুম গগৈ পিতাৰ নাম: কমল গগৈ ঘৰ নং : 3 বয়স : 48 লিঙ্গ : পুৰুষ	JSP2199102 ফটো উপলব্ধ	61 নাম : অম্বেশ্বৰ গগৈ পিতাৰ নাম: কমল গগৈ ঘৰ নং : 3 বয়স : 46 লিঙ্গ : পুৰুষ	JSP2199124 ফটো উপলব্ধ	62 নাম : মতিৰাম গগৈ পিতাৰ নাম: কমল গগৈ ঘৰ নং : 3 বয়স : 44 লিঙ্গ : পুৰুষ	JSP2199135 ফটো উপলব্ধ
63 নাম : বীনা গগৈ স্বামীৰ নাম: লাতুম গগৈ ঘৰ নং : 3 বয়স : 41 লিঙ্গ : মহিলা	JSP2199113 ফটো উপলব্ধ	64 নাম : প্ৰদীপ গগৈ পিতাৰ নাম: কমল গগৈ ঘৰ নং : 3 বয়স : 40 লিঙ্গ : পুৰুষ	JSP2199146 ফটো উপলব্ধ	65 নাম : অনিতা গগৈ স্বামীৰ নাম: মতিৰাম গগৈ ঘৰ নং : 3 বয়স : 40 লিঙ্গ : মহিলা	JSP0130708 ফটো উপলব্ধ
66 নাম : জোনালী গগৈ স্বামীৰ নাম: প্ৰদীপ গগৈ ঘৰ নং : 3 বয়স : 27 লিঙ্গ : মহিলা	JSP0638064 ফটো উপলব্ধ	67 নাম : দেৱানন্দ কোঁৱৰ পিতাৰ নাম: ভৱকান্ত কোঁৱৰ ঘৰ নং : 4 বয়স : 52 লিঙ্গ : পুৰুষ	JSP2199157 ফটো উপলব্ধ	68 নাম : ক্ষীৰদা কোঁৱৰ স্বামীৰ নাম: দেৱানন্দ কোঁৱৰ ঘৰ নং : 4 বয়স : 44 লিঙ্গ : মহিলা	JSP2199168 ফটো উপলব্ধ
69 নাম : পিক কোঁৱৰ পিতাৰ নাম: দেৱানন্দ কোঁৱৰ ঘৰ নং : 8 বয়স : 23 লিঙ্গ : পুৰুষ	JSP1076470 ফটো উপলব্ধ	70 নাম : জ্ঞানজ্যোতি কোঁৱৰ পিতাৰ নাম: দেৱানন্দ কোঁৱৰ ঘৰ নং : 4 বয়স : 20 লিঙ্গ : পুৰুষ	RAE0021303 ফটো উপলব্ধ	71 নাম : জ্ঞানজ্যোতি গগৈ পিতাৰ নাম: দেৱানন্দ গগৈ ঘৰ নং : 4 বয়স : 20 লিঙ্গ : পুৰুষ	RAE0032037 ফটো উপলব্ধ
72 নাম : পতলা কোঁৱৰ স্বামীৰ নাম: ভৱকান্ত কোঁৱৰ ঘৰ নং : 5 বয়স : 94 লিঙ্গ : মহিলা	JSP2199180 ফটো উপলব্ধ	73 নাম : চন্দ্ৰ কোঁৱৰ পিতাৰ নাম: ভৱকান্ত কোঁৱৰ ঘৰ নং : 5 বয়স : 47 লিঙ্গ : পুৰুষ	JSP2199191 ফটো উপলব্ধ	74 নাম : লক্ষীকান্ত কোঁৱৰ পিতাৰ নাম: ভৱকান্ত কোঁৱৰ ঘৰ নং : 5 বয়স : 44 লিঙ্গ : পুৰুষ	JSP2199215 ফটো উপলব্ধ
75 নাম : মৃদলা কোঁৱৰ স্বামীৰ নাম: চন্দ্ৰ কোঁৱৰ ঘৰ নং : 5 বয়স : 41 লিঙ্গ : মহিলা	JSP2199204 ফটো উপলব্ধ	76 নাম : পুৰী কোঁৱৰ স্বামীৰ নাম: লক্ষীকান্ত কোঁৱৰ ঘৰ নং : 5 বয়স : 40 লিঙ্গ : মহিলা	JSP2199226 ফটো উপলব্ধ	77 নাম : কৃষ্ণ কোঁৱৰ পিতাৰ নাম: লক্ষী কোঁৱৰ ঘৰ নং : 5 বয়স : 21 লিঙ্গ : পুৰুষ	RAE0030395 ফটো উপলব্ধ
78 নাম : অৰুণ জ্যোতি কোঁৱৰ পিতাৰ নাম: চন্দ্ৰ কোঁৱৰ ঘৰ নং : 5 বয়স : 20 লিঙ্গ : পুৰুষ	RAE0166819 ফটো উপলব্ধ	79 নাম : মাখন চাংমাই পিতাৰ নাম: জীৱন চাংমাই ঘৰ নং : 6 বয়স : 41 লিঙ্গ : পুৰুষ	JSP2199237 ফটো উপলব্ধ	80 নাম : তুতমনি চাংমাই স্বামীৰ নাম: মাখন চাংমাই ঘৰ নং : 6 বয়স : 35 লিঙ্গ : মহিলা	JSP2199248 ফটো উপলব্ধ
81 নাম : ধন টাইদ পিতাৰ নাম: বিক্ৰম টাইদ ঘৰ নং : 6 বয়স : 29 লিঙ্গ : মহিলা	JSP0558015 ফটো উপলব্ধ	82 নাম : হিতেশ টাইদ পিতাৰ নাম: ভৱানন্দ টাইদ ঘৰ নং : 06 বয়স : 29 লিঙ্গ : পুৰুষ	JSP0557991 ফটো উপলব্ধ	83 নাম : পোনা গগৈ পিতাৰ নাম: অকন গগৈ ঘৰ নং : 7 বয়স : 59 লিঙ্গ : পুৰুষ	JSP2199259 ফটো উপলব্ধ
84 নাম : নৱলতা গগৈ স্বামীৰ নাম: নৰেন্দ্ৰ গগৈ ঘৰ নং : 7 বয়স : 54 লিঙ্গ : মহিলা	JSP2199260 ফটো উপলব্ধ	85 নাম : সুমিত্ৰা গগৈ স্বামীৰ নাম: নন্দ গগৈ ঘৰ নং : 9 বয়স : 47 লিঙ্গ : মহিলা	JSP0228437 ফটো উপলব্ধ	86 নাম : মঞ্জু শইকীয়া গগৈ স্বামীৰ নাম: অৰুন গগৈ ঘৰ নং : 7 বয়স : 44 লিঙ্গ : মহিলা	RAE0192708 ফটো উপলব্ধ



87 নাম : সুমিত্ৰা গগৈ পিতাৰ নাম: পুনা গগৈ ঘৰ নং : 7 বয়স : 43 লিঙ্গ : মহিলা	JSP2199293 ফটো উপলব্ধ	88 নাম : প্ৰথেন গগৈ পিতাৰ নাম: নৰেন্দ্ৰ গগৈ ঘৰ নং : 7 বয়স : 38 লিঙ্গ : পুৰুষ	JSP2199271 ফটো উপলব্ধ	89 নাম : অৰুণ গগৈ মাতৃৰ নাম: সুমিত্ৰা গগৈ ঘৰ নং : 9 বয়স : 31 লিঙ্গ : পুৰুষ	JSP0229179 ফটো উপলব্ধ
90 নাম : ক্ষীৰদা চাংমাই গগৈ স্বামীৰ নাম: প্ৰথেন গগৈ ঘৰ নং : 9 বয়স : 30 লিঙ্গ : মহিলা	JSP0450643 ফটো উপলব্ধ	91 নাম : পদুম গগৈ মাতৃৰ নাম: সুমিত্ৰা গগৈ ঘৰ নং : 9 বয়স : 29 লিঙ্গ : পুৰুষ	JSP0229567 ফটো উপলব্ধ	92 নাম : মহিনা গগৈ স্বামীৰ নাম: পদুম গগৈ ঘৰ নং : 9 বয়স : 28 লিঙ্গ : মহিলা	JSP0230037 ফটো উপলব্ধ
93 নাম : ললিত গগৈ মাতৃৰ নাম: সুমিত্ৰা গগৈ ঘৰ নং : 9 বয়স : 27 লিঙ্গ : পুৰুষ	JSP0230748 ফটো উপলব্ধ	94 নাম : সংগীতা চুতীয়া গগৈ স্বামীৰ নাম: ললিত গগৈ ঘৰ নং : 7 বয়স : 20 লিঙ্গ : মহিলা	RAE0192351 ফটো উপলব্ধ	95 নাম : পূৰ্ণিমা গগৈ স্বামীৰ নাম: মহিনা গগৈ ঘৰ নং : 9 বয়স : 59 লিঙ্গ : মহিলা	JSP2199340 ফটো উপলব্ধ
96 নাম : প্ৰসান্ত গগৈ পিতাৰ নাম: অকন গগৈ ঘৰ নং : 9 বয়স : 38 লিঙ্গ : পুৰুষ	JSP2199351 ফটো উপলব্ধ	97 নাম : বশিষ্ঠ দিহিঙীয়া পিতাৰ নাম: তৰুণ দিহিঙীয়া ঘৰ নং : 10 বয়স : 26 লিঙ্গ : পুৰুষ	JSP0637843 ফটো উপলব্ধ	98 নাম : পৰিসিতা গগৈ দিহিঙীয়া স্বামীৰ নাম: বশিষ্ঠ দিহিঙীয়া ঘৰ নং : 10 বয়স : 25 লিঙ্গ : মহিলা	RAE0192716 ফটো উপলব্ধ
99 নাম : গোলাপী দিহিঙীয়া স্বামীৰ নাম: কুলেন দিহিঙীয়া ঘৰ নং : 11 বয়স : 74 লিঙ্গ : মহিলা	JSP2199395 ফটো উপলব্ধ	100 নাম : দিপাঞ্জলী দিহিঙীয়া স্বামীৰ নাম: অনিল দিহিঙীয়া ঘৰ নং : 11 বয়স : 39 লিঙ্গ : মহিলা	JSP2199419 ফটো উপলব্ধ	101 নাম : সুমন্ত দিহিঙীয়া মাতৃৰ নাম: দিপাঞ্জলী দিহিঙীয়া ঘৰ নং : 11 বয়স : 22 লিঙ্গ : পুৰুষ	RAE0200683 ফটো উপলব্ধ
E 102 নাম : অকন গগৈ পিতাৰ নাম: ভোলা গগৈ ঘৰ নং : 12 বয়স : 71 লিঙ্গ : পুৰুষ	JSP2199420 ফটো উপলব্ধ	103 নাম : ধনেশ্বৰ গগৈ পিতাৰ নাম: অকন গগৈ ঘৰ নং : 12 বয়স : 51 লিঙ্গ : পুৰুষ	JSP2199431 ফটো উপলব্ধ	104 নাম : ইন্দ্ৰ গগৈ পিতাৰ নাম: অকন গগৈ ঘৰ নং : 12 বয়স : 50 লিঙ্গ : পুৰুষ	JSP2199453 ফটো উপলব্ধ
105 নাম : লোহিত গগৈ পিতাৰ নাম: অকন গগৈ ঘৰ নং : 12 বয়স : 46 লিঙ্গ : পুৰুষ	JSP2199475 ফটো উপলব্ধ	106 নাম : বিজমনি গগৈ স্বামীৰ নাম: ধনেশ্বৰ গগৈ ঘৰ নং : 12 বয়স : 43 লিঙ্গ : মহিলা	JSP2199442 ফটো উপলব্ধ	107 নাম : সোনমাই গগৈ স্বামীৰ নাম: ইন্দ্ৰ গগৈ ঘৰ নং : 12 বয়স : 39 লিঙ্গ : মহিলা	JSP2199464 ফটো উপলব্ধ
108 নাম : বীতমনি গগৈ স্বামীৰ নাম: লুহিত গগৈ ঘৰ নং : 12 বয়স : 39 লিঙ্গ : মহিলা	JSP2199511 ফটো উপলব্ধ	109 নাম : বিজু কোঁৱৰ গগৈ স্বামীৰ নাম: চন্দ্ৰ গগৈ ঘৰ নং : 12 বয়স : 38 লিঙ্গ : মহিলা	JSP2199522 ফটো উপলব্ধ	110 নাম : জীৱন গগৈ পিতাৰ নাম: অকন গগৈ ঘৰ নং : 12 বয়স : 38 লিঙ্গ : পুৰুষ	JSP2199497 ফটো উপলব্ধ
111 নাম : বিংকুমণি গগৈ স্বামীৰ নাম: অৰুণ গগৈ ঘৰ নং : 12 বয়স : 30 লিঙ্গ : মহিলা	JSP0638544 ফটো উপলব্ধ	112 নাম : অৰুণ গগৈ পিতাৰ নাম: হৰেণ গগৈ ঘৰ নং : 12 বয়স : 29 লিঙ্গ : পুৰুষ	JSP0638502 ফটো উপলব্ধ	113 নাম : হৰেন গগৈ পিতাৰ নাম: ভোলা গগৈ ঘৰ নং : 13 বয়স : 68 লিঙ্গ : পুৰুষ	JSP2199555 ফটো উপলব্ধ
114 নাম : হৰিপ্ৰসাদ গগৈ পিতাৰ নাম: হৰেন গগৈ ঘৰ নং : 13 বয়স : 42 লিঙ্গ : পুৰুষ	JSP2199533 ফটো উপলব্ধ	115 নাম : ভূপেন গগৈ পিতাৰ নাম: হৰেন গগৈ ঘৰ নং : 13 বয়স : 40 লিঙ্গ : পুৰুষ	JSP2199544 ফটো উপলব্ধ	116 নাম : সুভা গগৈ স্বামীৰ নাম: হৰিপ্ৰসাদ গগৈ ঘৰ নং : 13 বয়স : 33 লিঙ্গ : মহিলা	RAE0205864 ফটো উপলব্ধ



117 নাম : অৰু গগৈ স্বামীৰ নাম: ভূপেন গগৈ ঘৰ নং : ১৩ বয়স : 27 লিঙ্গ : মহিলা	JSP0642595 ফটো উপলব্ধ	118 নাম : যতীন্দ্রনাথ কুলি পিতাৰ নাম: চেনিৰীম কুলি ঘৰ নং : 14 বয়স : 48 লিঙ্গ : পুৰুষ	JSP3231581 ফটো উপলব্ধ	119 নাম : নৰেন কোঁৱৰ পিতাৰ নাম: পূৰ্ণ কোঁৱৰ ঘৰ নং : 15 বয়স : 50 লিঙ্গ : পুৰুষ	JSP2199599 ফটো উপলব্ধ
120 নাম : বীনা কোঁৱৰ স্বামীৰ নাম: নৰেন কোঁৱৰ ঘৰ নং : 15 বয়স : 41 লিঙ্গ : মহিলা	JSP2199602 ফটো উপলব্ধ	121 নাম : ছনমইনা কোঁৱৰ পিতাৰ নাম: নৰেন কোঁৱৰ ঘৰ নং : 15 বয়স : 22 লিঙ্গ : পুৰুষ	RAE0030932 ফটো উপলব্ধ	122 নাম : নিত্যানন্দ গগৈ পিতাৰ নাম: ভেদ গগৈ ঘৰ নং : 16 বয়স : 75 লিঙ্গ : পুৰুষ	JSP2199613 ফটো উপলব্ধ
123 নাম : হেমন্তী গগৈ স্বামীৰ নাম: নিত্যানন্দ গগৈ ঘৰ নং : 16 বয়স : 68 লিঙ্গ : মহিলা	JSP2199624 ফটো উপলব্ধ	124 নাম : ভদ্র গগৈ পিতাৰ নাম: নিমানন্দ গগৈ ঘৰ নং : 16 বয়স : 34 লিঙ্গ : পুৰুষ	JSP2199635 ফটো উপলব্ধ	125 নাম : পিংকী গগৈ স্বামীৰ নাম: ভদ্র গগৈ ঘৰ নং : 16 বয়স : 30 লিঙ্গ : মহিলা	RAE0128991 ফটো উপলব্ধ
126 নাম : বাতুল গগৈ পিতাৰ নাম: নিত্যানন্দ গগৈ ঘৰ নং : ১৬ বয়স : 28 লিঙ্গ : পুৰুষ	JSP0450163 ফটো উপলব্ধ	127 নাম : স্কীৰদা গগৈ মাতৃৰ নাম: তুলেশ্বৰী গগৈ ঘৰ নং : ১৬ বয়স : 25 লিঙ্গ : মহিলা	JSP4944567 ফটো উপলব্ধ	128 নাম : দেৱধৰ গগৈ পিতাৰ নাম: বত্ৰিশ গগৈ ঘৰ নং : 17 বয়স : 54 লিঙ্গ : পুৰুষ	JSP2199646 ফটো উপলব্ধ
129 নাম : কুশল গগৈ পিতাৰ নাম: বত্ৰিশ গগৈ ঘৰ নং : 17 বয়স : 52 লিঙ্গ : পুৰুষ	JSP2199668 ফটো উপলব্ধ	130 নাম : বিমলা গগৈ স্বামীৰ নাম: দেৱীধৰ গগৈ ঘৰ নং : 17 বয়স : 51 লিঙ্গ : মহিলা	JSP2199657 ফটো উপলব্ধ	131 নাম : বিনু গগৈ স্বামীৰ নাম: কুশল গগৈ ঘৰ নং : 17 বয়স : 48 লিঙ্গ : মহিলা	JSP2199679 ফটো উপলব্ধ
132 নাম : নৱজ্যোতি গগৈ পিতাৰ নাম: দেবধৰ গগৈ ঘৰ নং : 17 বয়স : 30 লিঙ্গ : পুৰুষ	RAE0124271 ফটো উপলব্ধ	133 নাম : সুস্মী গগৈ স্বামীৰ নাম: নৱজ্যোতি গগৈ ঘৰ নং : 17 বয়স : 25 লিঙ্গ : মহিলা	RAE0128850 ফটো উপলব্ধ	134 নাম : ৰিজমণি গগৈ মাতৃৰ নাম: বিনু গগৈ ঘৰ নং : ১৭ বয়স : 22 লিঙ্গ : মহিলা	JSP1173152 ফটো উপলব্ধ
135 নাম : ৰতেশ্বৰ গগৈ পিতাৰ নাম: ভেদ গগৈ ঘৰ নং : 18 বয়স : 59 লিঙ্গ : পুৰুষ	JSP2199680 ফটো উপলব্ধ	136 নাম : নিৰ্মল গগৈ পিতাৰ নাম: ৰতেশ্বৰ গগৈ ঘৰ নং : ১৮ বয়স : 26 লিঙ্গ : পুৰুষ	JSP0638023 ফটো উপলব্ধ	137 নাম : পুনেশ্বৰ গগৈ পিতাৰ নাম: পদোশ্বৰ গগৈ ঘৰ নং : 19 বয়স : 68 লিঙ্গ : পুৰুষ	JSP2199704 ফটো উপলব্ধ
138 নাম : সুমিত্ৰা গগৈ স্বামীৰ নাম: পুনেশ্বৰ গগৈ ঘৰ নং : 19 বয়স : 58 লিঙ্গ : মহিলা	JSP2199715 ফটো উপলব্ধ	139 নাম : প্ৰদীপ গগৈ পিতাৰ নাম: পুনেশ্বৰ গগৈ ঘৰ নং : 19 বয়স : 41 লিঙ্গ : পুৰুষ	JSP2199726 ফটো উপলব্ধ	140 নাম : ৰঞ্জীতা গগৈ স্বামীৰ নাম: প্ৰদীপ গগৈ ঘৰ নং : 19 বয়স : 36 লিঙ্গ : মহিলা	JSP2199737 ফটো উপলব্ধ
141 নাম : ধেন গগৈ পিতাৰ নাম: পুনেশ্বৰ গগৈ ঘৰ নং : 19 বয়স : 28 লিঙ্গ : পুৰুষ	RAE0232462 ফটো উপলব্ধ	142 নাম : কৃষ্ণ গগৈ পিতাৰ নাম: প্ৰদীপ গগৈ ঘৰ নং : 19 বয়স : 19 লিঙ্গ : পুৰুষ	RAE0232520 ফটো উপলব্ধ	143 নাম : বহাগী গগৈ স্বামীৰ নাম: পদোশ্বৰ গগৈ ঘৰ নং : 20 বয়স : 84 লিঙ্গ : মহিলা	JSP2199806 ফটো উপলব্ধ
E 144 নাম : মোহন গগৈ পিতাৰ নাম: পদোশ্বৰ গগৈ ঘৰ নং : 20 বয়স : 63 লিঙ্গ : পুৰুষ	JSP2199771 ফটো উপলব্ধ	145 নাম : বন্তি গগৈ স্বামীৰ নাম: মোহন গগৈ ঘৰ নং : 20 বয়স : 59 লিঙ্গ : মহিলা	JSP2199782 ফটো উপলব্ধ	146 নাম : মণ্টু গগৈ পিতাৰ নাম: বুদ্ধেশ্বৰ গগৈ ঘৰ নং : 20 বয়স : 51 লিঙ্গ : পুৰুষ	JSP2199851 ফটো উপলব্ধ



147 নাম : গজেন গগৈ পিতাৰ নাম: পদ্মেশ্বৰ গগৈ ঘৰ নং : 20 বয়স : 46 লিঙ্গ : পুৰুষ	JSP2199817 ফটো উপলব্ধ	148 নাম : লোকেশ্বৰ গগৈ পিতাৰ নাম: বুদ্ধেশ্বৰ গগৈ ঘৰ নং : 20 বয়স : 45 লিঙ্গ : পুৰুষ	JSP2199862 ফটো উপলব্ধ	149 নাম : ক্ষীৰদা গগৈ স্বামীৰ নাম: গজেন গগৈ ঘৰ নং : 20 বয়স : 44 লিঙ্গ : মহিলা	JSP2199828 ফটো উপলব্ধ
150 নাম : দেৱানন্দ গগৈ পিতাৰ নাম: বুদ্ধেশ্বৰ গগৈ ঘৰ নং : 20 বয়স : 43 লিঙ্গ : পুৰুষ	JSP2199884 ফটো উপলব্ধ	151 নাম : পাৰমিতা গগৈ স্বামীৰ নাম: লোকেশ্বৰ গগৈ ঘৰ নং : 20 বয়স : 42 লিঙ্গ : মহিলা	JSP2199873 ফটো উপলব্ধ	152 নাম : দীপক গগৈ পিতাৰ নাম: বুদ্ধেশ্বৰ গগৈ ঘৰ নং : 20 বয়স : 41 লিঙ্গ : পুৰুষ	JSP2199895 ফটো উপলব্ধ
153 নাম : গীতাজলী গগৈ স্বামীৰ নাম: মণ্টু গগৈ ঘৰ নং : 20 বয়স : 41 লিঙ্গ : মহিলা	JSP2199759 ফটো উপলব্ধ	154 নাম : মীতু গগৈ স্বামীৰ নাম: দেৱানন্দ গগৈ ঘৰ নং : 20 বয়স : 35 লিঙ্গ : মহিলা	JSP2199760 ফটো উপলব্ধ	155 নাম : সবানন্দ গগৈ মাতৃৰ নাম: বন্তী গগৈ ঘৰ নং : 20 বয়স : 33 লিঙ্গ : পুৰুষ	RAE0128363 ফটো উপলব্ধ
156 নাম : নিতুল গগৈ পিতাৰ নাম: নিত্যানন্দ গগৈ ঘৰ নং : 20 বয়স : 29 লিঙ্গ : পুৰুষ	JSP0060368 ফটো উপলব্ধ	157 নাম : নিৰ্মালী গগৈ পিতাৰ নাম: ৰমেশ গগৈ ঘৰ নং : 20 বয়স : 24 লিঙ্গ : মহিলা	JSP1202712 ফটো উপলব্ধ	158 নাম : সুভাষোতী গগৈ পিতাৰ নাম: লোকেশ্বৰ গগৈ ঘৰ নং : 20 বয়স : 19 লিঙ্গ : পুৰুষ	RAE0193904 ফটো উপলব্ধ
159 নাম : সুনীল কোঁৱৰ পিতাৰ নাম: ধন কোঁৱৰ ঘৰ নং : 21 বয়স : 30 লিঙ্গ : পুৰুষ	JSP0450213 ফটো উপলব্ধ	160 নাম : জীম্পী কোঁৱৰ স্বামীৰ নাম: সুনীল কোঁৱৰ ঘৰ নং : 21 বয়স : 28 লিঙ্গ : মহিলা	JSP0450155 ফটো উপলব্ধ	161 নাম : মিন্টু কোঁৱৰ পিতাৰ নাম: ধন কোঁৱৰ ঘৰ নং : 22 বয়স : 32 লিঙ্গ : পুৰুষ	JSP2200626 ফটো উপলব্ধ
162 নাম : মাইনো কোঁৱৰ স্বামীৰ নাম: মিন্টু কোঁৱৰ ঘৰ নং : 22 বয়স : 29 লিঙ্গ : মহিলা	JSP0454058 ফটো উপলব্ধ	163 নাম : হেম গগৈ পিতাৰ নাম: মলেশ্বৰ গগৈ ঘৰ নং : 23 বয়স : 66 লিঙ্গ : পুৰুষ	JSP2199919 ফটো উপলব্ধ	E 164 নাম : শশী গগৈ স্বামীৰ নাম: হেম গগৈ ঘৰ নং : 23 বয়স : 61 লিঙ্গ : মহিলা	JSP2199920 ফটো উপলব্ধ
165 নাম : দুলােশ্বৰ গগৈ পিতাৰ নাম: হেম গগৈ ঘৰ নং : 23 বয়স : 45 লিঙ্গ : পুৰুষ	JSP2199953 ফটো উপলব্ধ	166 নাম : জোন গগৈ স্বামীৰ নাম: দুলােশ্বৰ গগৈ ঘৰ নং : 23 বয়স : 43 লিঙ্গ : মহিলা	JSP2199964 ফটো উপলব্ধ	167 নাম : চন্দ্ৰ গগৈ পিতাৰ নাম: হেম গগৈ ঘৰ নং : 23 বয়স : 43 লিঙ্গ : পুৰুষ	JSP2199975 ফটো উপলব্ধ
168 নাম : জয়ন্ত গগৈ পিতাৰ নাম: দুলােশ্বৰ গগৈ ঘৰ নং : 23 বয়স : 21 লিঙ্গ : পুৰুষ	JSP3285467 ফটো উপলব্ধ	169 নাম : মৌচুমী বড়া গগৈ স্বামীৰ নাম: উমাকান্ত গগৈ ঘৰ নং : 23 বয়স : 19 লিঙ্গ : মহিলা	RAE0232454 ফটো উপলব্ধ	170 নাম : ৰমেশ গগৈ পিতাৰ নাম: হেম গগৈ ঘৰ নং : 24 বয়স : 51 লিঙ্গ : পুৰুষ	JSP2199997 ফটো উপলব্ধ
171 নাম : পূণ্য গগৈ স্বামীৰ নাম: ৰমেশ গগৈ ঘৰ নং : 24 বয়স : 45 লিঙ্গ : মহিলা	JSP2200002 ফটো উপলব্ধ	172 নাম : বিপুল গগৈ পিতাৰ নাম: ৰমেশ গগৈ ॥ ঘৰ নং : 28 বয়স : 26 লিঙ্গ : পুৰুষ	JSP0379966 ফটো উপলব্ধ	173 নাম : নিৰ্মালি গগৈ স্বামীৰ নাম: ৰমেশ গগৈ ঘৰ নং : 24 বয়স : 24 লিঙ্গ : মহিলা	JSP3284163 ফটো উপলব্ধ
174 নাম : দেৱেন গগৈ পিতাৰ নাম: মলেশ্বৰ গগৈ ঘৰ নং : 25 বয়স : 58 লিঙ্গ : পুৰুষ	JSP2200013 ফটো উপলব্ধ	175 নাম : পদুমী গগৈ স্বামীৰ নাম: দেৱেন গগৈ ঘৰ নং : 25 বয়স : 53 লিঙ্গ : মহিলা	JSP2200024 ফটো উপলব্ধ	176 নাম : ৰঞ্জিত গগৈ পিতাৰ নাম: দেৱেন গগৈ ঘৰ নং : 25 বয়স : 38 লিঙ্গ : পুৰুষ	JSP2200035 ফটো উপলব্ধ



177 নাম : জিতমনি গগৈ স্বামীৰ নাম : বঞ্জীত গগৈ ঘৰ নং : 25 বয়স : 33 লিঙ্গ : মহিলা	JSP2200046 ফটো উপলব্ধ	178 নাম : বিত গগৈ পিতাৰ নাম : দেবেন গগৈ ঘৰ নং : 25 বয়স : 26 লিঙ্গ : পুৰুষ	JSP0384479 ফটো উপলব্ধ	179 নাম : জিত গগৈ পিতাৰ নাম : দেবেন গগৈ ঘৰ নং : 25 বয়স : 25 লিঙ্গ : পুৰুষ	JSP9052713 ফটো উপলব্ধ
180 নাম : লক্ষী কোঁৱৰ পিতাৰ নাম : নৰেন্দ্ৰ কোঁৱৰ ঘৰ নং : 27 বয়স : 61 লিঙ্গ : পুৰুষ	JSP2200057 ফটো উপলব্ধ	181 নাম : বিজয়া কোঁৱৰ স্বামীৰ নাম : লক্ষী কোঁৱৰ ঘৰ নং : 27 বয়স : 58 লিঙ্গ : মহিলা	JSP2200068 ফটো উপলব্ধ	182 নাম : বীনা কোঁৱৰ পিতাৰ নাম : লক্ষী কোঁৱৰ ঘৰ নং : 27 বয়স : 41 লিঙ্গ : মহিলা	JSP2200079 ফটো উপলব্ধ
183 নাম : জগত কোঁৱৰ পিতাৰ নাম : লক্ষী কোঁৱৰ ঘৰ নং : 27 বয়স : 37 লিঙ্গ : পুৰুষ	JSP2200091 ফটো উপলব্ধ	184 নাম : বিংকমনি গগৈ কোঁৱৰ স্বামীৰ নাম : জগত কোঁৱৰ ঘৰ নং : 29 বয়স : 28 লিঙ্গ : মহিলা	JSP0450460 ফটো উপলব্ধ	185 নাম : অতুল কোঁৱৰ পিতাৰ নাম : অৰেন্দ্ৰ কোঁৱৰ ঘৰ নং : 28 বয়স : 54 লিঙ্গ : পুৰুষ	JSP2200104 ফটো উপলব্ধ
186 নাম : অসিলা কোঁৱৰ স্বামীৰ নাম : অতুল কোঁৱৰ ঘৰ নং : 28 বয়স : 50 লিঙ্গ : মহিলা	JSP2200115 ফটো উপলব্ধ	187 নাম : শ্ৰেয়ালী কোঁৱৰ পিতাৰ নাম : অতুল কোঁৱৰ ঘৰ নং : 28 বয়স : 27 লিঙ্গ : মহিলা	JSP0450494 ফটো উপলব্ধ	188 নাম : প্ৰবিত্ৰা কোঁৱৰ পিতাৰ নাম : অতুল কোঁৱৰ ঘৰ নং : 28 বয়স : 23 লিঙ্গ : পুৰুষ	JSP3285251 ফটো উপলব্ধ
E 189 নাম : জীতেন কোঁৱৰ পিতাৰ নাম : অৰেন্দ্ৰ কোঁৱৰ ঘৰ নং : 29 বয়স : 48 লিঙ্গ : পুৰুষ	JSP2200137 ফটো উপলব্ধ	190 নাম : বগীতৰা কোঁৱৰ স্বামীৰ নাম : জীতেন কোঁৱৰ ঘৰ নং : 29 বয়স : 42 লিঙ্গ : মহিলা	JSP2200148 ফটো উপলব্ধ	191 নাম : হৰেন কোঁৱৰ পিতাৰ নাম : অৰেন্দ্ৰ কোঁৱৰ ঘৰ নং : 30 বয়স : 58 লিঙ্গ : পুৰুষ	JSP2200159 ফটো উপলব্ধ
192 নাম : সৰকন কোঁৱৰ পিতাৰ নাম : অৰেন্দ্ৰ কোঁৱৰ ঘৰ নং : 30 বয়স : 47 লিঙ্গ : পুৰুষ	JSP2200160 ফটো উপলব্ধ	193 নাম : সবিতা কোঁৱৰ স্বামীৰ নাম : সৰুকণ কোঁৱৰ ঘৰ নং : 30 বয়স : 34 লিঙ্গ : মহিলা	JSP2200171 ফটো উপলব্ধ	194 নাম : জীৱন গগৈ পিতাৰ নাম : দেবেন গগৈ ঘৰ নং : 30 বয়স : 26 লিঙ্গ : পুৰুষ	JSP1077932 ফটো উপলব্ধ
E 195 নাম : বসন্ত কোঁৱৰ পিতাৰ নাম : বগ্ননাথ কোঁৱৰ ঘৰ নং : 31 বয়স : 79 লিঙ্গ : পুৰুষ	JSP2200193 ফটো উপলব্ধ	196 নাম : বিদ্যাধৰ কোঁৱৰ পিতাৰ নাম : বসন্ত কোঁৱৰ ঘৰ নং : 31 বয়স : 46 লিঙ্গ : পুৰুষ	JSP2200217 ফটো উপলব্ধ	197 নাম : ৰুণ কোঁৱৰ পিতাৰ নাম : বসন্ত কোঁৱৰ ঘৰ নং : 31 বয়স : 43 লিঙ্গ : মহিলা	JSP2200228 ফটো উপলব্ধ
198 নাম : ৰমেন কোঁৱৰ পিতাৰ নাম : বসন্ত কোঁৱৰ ঘৰ নং : 31 বয়স : 41 লিঙ্গ : পুৰুষ	JSP2200239 ফটো উপলব্ধ	199 নাম : কবিতা কোঁৱৰ স্বামীৰ নাম : বিদ্যাধৰ কোঁৱৰ ঘৰ নং : 31 বয়স : 36 লিঙ্গ : মহিলা	JSP2200182 ফটো উপলব্ধ	200 নাম : তমাচ টাইদ পিতাৰ নাম : বিৰণ্ডৰাম টাইদ ঘৰ নং : 31 বয়স : 27 লিঙ্গ : পুৰুষ	JSP0347260 ফটো উপলব্ধ
201 নাম : দিন কোঁৱৰ পিতাৰ নাম : বসন্ত কোঁৱৰ ঘৰ নং : 32 বয়স : 51 লিঙ্গ : পুৰুষ	JSP2200251 ফটো উপলব্ধ	202 নাম : ৰেণু কোঁৱৰ স্বামীৰ নাম : দিন কোঁৱৰ ঘৰ নং : 32 বয়স : 46 লিঙ্গ : মহিলা	JSP2200262 ফটো উপলব্ধ	203 নাম : সুশিলা কোঁৱৰ পিতাৰ নাম : দিন কোঁৱৰ ঘৰ নং : 32 বয়স : 24 লিঙ্গ : পুৰুষ	JSP9052697 ফটো উপলব্ধ
204 নাম : জগন্নাথ চাংমাই পিতাৰ নাম : বিষ্ণু চাংমাই ঘৰ নং : 32 বয়স : 23 লিঙ্গ : পুৰুষ	JSP3307667 ফটো উপলব্ধ	E 205 নাম : বিপুল কোঁৱৰ পিতাৰ নাম : বসন্ত কোঁৱৰ ঘৰ নং : 33 বয়স : 49 লিঙ্গ : পুৰুষ	JSP2200273 ফটো উপলব্ধ	206 নাম : কনকলতা কোঁৱৰ স্বামীৰ নাম : বিপুল কোঁৱৰ ঘৰ নং : 33 বয়স : 43 লিঙ্গ : মহিলা	JSP2200284 ফটো উপলব্ধ



207 নাম : হৰিচন্দ্র কোঁৱৰ পিতাৰ নাম: বিপুল কোঁৱৰ ঘৰ নং : 33 বয়স : 22 লিঙ্গ : পুৰুষ	JSP3285202 ফটো উপলব্ধ	E 208 নাম : যোগৱতী গগৈ স্বামীৰ নাম: স্বামী গগৈ ঘৰ নং : 34 বয়স : 63 লিঙ্গ : মহিলা	JSP2200295 ফটো উপলব্ধ	209 নাম : প্ৰবিন গগৈ পিতাৰ নাম: স্বামী গগৈ ঘৰ নং : 34 বয়স : 46 লিঙ্গ : পুৰুষ	JSP2200308 ফটো উপলব্ধ
210 নাম : গুনেধৰ গগৈ পিতাৰ নাম: স্বামী গগৈ ঘৰ নং : 34 বয়স : 44 লিঙ্গ : পুৰুষ	JSP2200320 ফটো উপলব্ধ	211 নাম : নয়নতৰা গগৈ স্বামীৰ নাম: প্ৰবিন গগৈ ঘৰ নং : 34 বয়স : 42 লিঙ্গ : মহিলা	JSP2200319 ফটো উপলব্ধ	212 নাম : জোন গগৈ স্বামীৰ নাম: গুনেধৰ গগৈ ঘৰ নং : 34 বয়স : 40 লিঙ্গ : মহিলা	JSP2200331 ফটো উপলব্ধ
213 নাম : পিংক গগৈ পিতাৰ নাম: গুনেধৰ গগৈ ঘৰ নং : 34 বয়স : 22 লিঙ্গ : পুৰুষ	JSP3285228 ফটো উপলব্ধ	214 নাম : হোমেন গগৈ পিতাৰ নাম: গুনেধৰ গগৈ ঘৰ নং : 34 বয়স : 19 লিঙ্গ : পুৰুষ	RAE0124248 ফটো উপলব্ধ	215 নাম : ৰঞ্জিত চাংমাই পিতাৰ নাম: কনেশ্বৰ চাংমাই ঘৰ নং : 35 বয়স : 43 লিঙ্গ : পুৰুষ	JSP2200375 ফটো উপলব্ধ
216 নাম : হেমপ্ৰভা চাংমাই স্বামীৰ নাম: মুকুন্দ চাংমাই ঘৰ নং : 35 বয়স : 38 লিঙ্গ : মহিলা	JSP2200400 ফটো উপলব্ধ	217 নাম : ৰূপালী চাংমাই স্বামীৰ নাম: ভূৱন চাংমাই ঘৰ নং : 35 বয়স : 38 লিঙ্গ : মহিলা	JSP1122027 ফটো উপলব্ধ	218 নাম : ভোৱন চাংমাই পিতাৰ নাম: কনেশ্বৰ চাংমাই ঘৰ নং : 35 বয়স : 37 লিঙ্গ : পুৰুষ	JSP2200411 ফটো উপলব্ধ
219 নাম : প্ৰশান্ত চাংমাই পিতাৰ নাম: কনেশ্বৰ চাংমাই ঘৰ নং : 35 বয়স : 31 লিঙ্গ : পুৰুষ	JSP0450205 ফটো উপলব্ধ	220 নাম : গিৰিন চাংমাই মাতৃৰ নাম: হেমপ্ৰভা চাংমাই ঘৰ নং : 35 বয়স : 20 লিঙ্গ : পুৰুষ	RAE0151027 ফটো উপলব্ধ	221 নাম : হৰেন চাংমাই পিতাৰ নাম: কনেশ্বৰ চাংমাই ঘৰ নং : 36 বয়স : 55 লিঙ্গ : পুৰুষ	JSP2200422 ফটো উপলব্ধ
222 নাম : মুনালী চাংমাই স্বামীৰ নাম: হৰেন চাংমাই ঘৰ নং : 36 বয়স : 45 লিঙ্গ : মহিলা	JSP2200433 ফটো উপলব্ধ	223 নাম : মনোজ টাৰ পিতাৰ নাম: জনকান্ত টাৰ ঘৰ নং : 36 বয়স : 26 লিঙ্গ : পুৰুষ	JSP0347161 ফটো উপলব্ধ	224 নাম : প্ৰবীন চাংমাই পিতাৰ নাম: হৰেন চাংমাই ঘৰ নং : 36 বয়স : 26 লিঙ্গ : পুৰুষ	JSP0450353 ফটো উপলব্ধ
225 নাম : সৰ্বানন্দ চাংমাই পিতাৰ নাম: হৰেন চাংমাই ঘৰ নং : 36 বয়স : 24 লিঙ্গ : পুৰুষ	JSP3285368 ফটো উপলব্ধ	226 নাম : নবিন চাংমাই পিতাৰ নাম: কনেশ্বৰ চাংমাই ঘৰ নং : 37 বয়স : 52 লিঙ্গ : পুৰুষ	JSP2200444 ফটো উপলব্ধ	227 নাম : অমিয়া ছেতিয়া চাংমাই স্বামীৰ নাম: নবীন চানগামী ঘৰ নং : 37 বয়স : 45 লিঙ্গ : মহিলা	RAE0177725 ফটো উপলব্ধ
228 নাম : তৰন চাংমাই পিতাৰ নাম: নবিন চাংমাই ঘৰ নং : 39 বয়স : 24 লিঙ্গ : পুৰুষ	JSP1077841 ফটো উপলব্ধ	E 229 নাম : জ্যোতি চাংমাই স্বামীৰ নাম: ৰত্নেশ্বৰ চাংমাই ঘৰ নং : 39 বয়স : 79 লিঙ্গ : মহিলা	JSP2200477 ফটো উপলব্ধ	230 নাম : বিষ্ণু চাংমাই পিতাৰ নাম: ৰত্নেশ্বৰ চাংমাই ঘৰ নং : 38 বয়স : 50 লিঙ্গ : পুৰুষ	JSP2200488 ফটো উপলব্ধ
231 নাম : সুমিত্ৰা চাংমাই স্বামীৰ নাম: বিষ্ণু চাংমাই ঘৰ নং : 38 বয়স : 48 লিঙ্গ : মহিলা	JSP2200499 ফটো উপলব্ধ	232 নাম : ঋতুপৰ্ণা মিলি টাইদ স্বামীৰ নাম: দিলিপ টাইদ ঘৰ নং : 38 বয়স : 37 লিঙ্গ : মহিলা	JSP0449983 ফটো উপলব্ধ	233 নাম : মনিকা চাংমাই স্বামীৰ নাম: ভাৰত চাংমাই ঘৰ নং : 38 বয়স : 28 লিঙ্গ : মহিলা	RAE0028191 ফটো উপলব্ধ
234 নাম : ভাৰত চাংমাই পিতাৰ নাম: বিষ্ণু চাংমাই ঘৰ নং : 38 বয়স : 27 লিঙ্গ : পুৰুষ	JSP0450270 ফটো উপলব্ধ	235 নাম : কৃষ্ণ চাংমাই পিতাৰ নাম: বিষ্ণু চাংমাই ঘৰ নং : 38 বয়স : 26 লিঙ্গ : পুৰুষ	JSP0638130 ফটো উপলব্ধ	236 নাম : বিপুল চাংমাই পিতাৰ নাম: বিষ্ণু চাংমাই ঘৰ নং : 38 বয়স : 24 লিঙ্গ : পুৰুষ	JSP1077973 ফটো উপলব্ধ



237 নাম : বঞ্জীতা কোঁৱৰ মাতৃৰ নাম: মাগেশ্বৰী কোঁৱৰ ঘৰ নং : 39 বয়স : 44 লিঙ্গ : মহিলা	JSP2200535 ফটো উপলব্ধ	238 নাম : পোনাকন কোঁৱৰ পিতাৰ নাম: খগেশ্বৰ কোঁৱৰ ঘৰ নং : 39 বয়স : 43 লিঙ্গ : পুৰুষ	JSP2200502 ফটো উপলব্ধ	239 নাম : মিনাল কোঁৱৰ পিতাৰ নাম: খগেশ্বৰ কোঁৱৰ ঘৰ নং : 39 বয়স : 41 লিঙ্গ : পুৰুষ	JSP2200524 ফটো উপলব্ধ
240 নাম : মনো কোঁৱৰ স্বামীৰ নাম: পোনাকন কোঁৱৰ ঘৰ নং : 39 বয়স : 40 লিঙ্গ : মহিলা	JSP2200513 ফটো উপলব্ধ	241 নাম : ৰুমী কোঁৱৰ স্বামীৰ নাম: মিনাল কোঁৱৰ ঘৰ নং : 39 বয়স : 33 লিঙ্গ : মহিলা	JSP2200546 ফটো উপলব্ধ	242 নাম : শিখা চাংমাই কোঁৱৰ স্বামীৰ নাম: বিজন কোঁৱৰ ঘৰ নং : 39 বয়স : 22 লিঙ্গ : মহিলা	RAE0150995 ফটো উপলব্ধ
243 নাম : বিনীতা কোঁৱৰ স্বামীৰ নাম: ডম্বৰু কোঁৱৰ ঘৰ নং : 40 বয়স : 44 লিঙ্গ : মহিলা	JSP2200568 ফটো উপলব্ধ	244 নাম : বিতু কোঁৱৰ পিতাৰ নাম: ডাম্বাৰু কোঁৱৰ ঘৰ নং : 40 বয়স : 21 লিঙ্গ : পুৰুষ	JSP3284189 ফটো উপলব্ধ	245 নাম : স্কীৰুদ কোঁৱৰ মাতৃৰ নাম: বিনীতা কোঁৱৰ ঘৰ নং : 40 বয়স : 19 লিঙ্গ : পুৰুষ	RAE0172551 ফটো উপলব্ধ
246 নাম : অজিত বড়ি পিতাৰ নাম: নিতাই বড়ি ঘৰ নং : 41 বয়স : 44 লিঙ্গ : পুৰুষ	JSP2200579 ফটো উপলব্ধ	247 নাম : তৰামাই বড়ি স্বামীৰ নাম: ৰঞ্জিত বড়ি ঘৰ নং : 41 বয়স : 40 লিঙ্গ : মহিলা	JSP2200580 ফটো উপলব্ধ	248 নাম : কৃষ্ণ বড়ি পিতাৰ নাম: অজিত বড়ি ঘৰ নং : 41 বয়স : 20 লিঙ্গ : পুৰুষ	RAE0155630 ফটো উপলব্ধ
249 নাম : নুমল টাইদ পিতাৰ নাম: দেব কুমাৰ টাইদ ঘৰ নং : 82 বয়স : 34 লিঙ্গ : পুৰুষ	JSP0558031 ফটো উপলব্ধ	250 নাম : সুনীয়া দলে টাইদ স্বামীৰ নাম: নোমল টাইদ ঘৰ নং : 82 বয়স : 29 লিঙ্গ : মহিলা	JSP0557934 ফটো উপলব্ধ	251 নাম : গীতীমা বড়ি টাইদ স্বামীৰ নাম: ৰাকেশ টাইদ ঘৰ নং : 82 বয়স : 28 লিঙ্গ : মহিলা	JSP0450593 ফটো উপলব্ধ
252 নাম : ৰাকেশ টাইদ পিতাৰ নাম: দেৱকুমাৰ টাইদ ঘৰ নং : 82 বয়স : 28 লিঙ্গ : পুৰুষ	JSP0450601 ফটো উপলব্ধ	253 নাম : ধন কোঁৱৰ পিতাৰ নাম: খগেশ্বৰ কোঁৱৰ ঘৰ নং : 44 বয়স : 58 লিঙ্গ : পুৰুষ	JSP2200591 ফটো উপলব্ধ	254 নাম : বিনীতা কোঁৱৰ স্বামীৰ নাম: ধন কোঁৱৰ ঘৰ নং : 44 বয়স : 51 লিঙ্গ : মহিলা	JSP2200604 ফটো উপলব্ধ
255 নাম : প্ৰদীপ কোঁৱৰ পিতাৰ নাম: ধন কোঁৱৰ ঘৰ নং : 44 বয়স : 48 লিঙ্গ : পুৰুষ	JSP2200615 ফটো উপলব্ধ	E 256 নাম : প্ৰতাপ গগৈ পিতাৰ নাম: সুৰেন গগৈ ঘৰ নং : 45 বয়স : 80 লিঙ্গ : পুৰুষ	JSP2200648 ফটো উপলব্ধ	257 নাম : নিৰুমা হ গগৈ স্বামীৰ নাম: প্ৰতাপ গগৈ ঘৰ নং : 45 বয়স : 66 লিঙ্গ : মহিলা	JSP2200659 ফটো উপলব্ধ
258 নাম : খগেন গগৈ পিতাৰ নাম: প্ৰতাপ গগৈ ঘৰ নং : 45 বয়স : 56 লিঙ্গ : পুৰুষ	JSP2200660 ফটো উপলব্ধ	259 নাম : কমলেশ্বৰ গগৈ পিতাৰ নাম: প্ৰতাপ গগৈ ঘৰ নং : 45 বয়স : 55 লিঙ্গ : পুৰুষ	JSP2200717 ফটো উপলব্ধ	260 নাম : নীল গগৈ পিতাৰ নাম: প্ৰতাপ গগৈ ঘৰ নং : 45 বয়স : 54 লিঙ্গ : পুৰুষ	JSP2200682 ফটো উপলব্ধ
261 নাম : চম্পা গগৈ স্বামীৰ নাম: খগেন গগৈ ঘৰ নং : 45 বয়স : 53 লিঙ্গ : মহিলা	JSP2200671 ফটো উপলব্ধ	262 নাম : গংগাধৰ গগৈ পিতাৰ নাম: প্ৰতাপ গগৈ ঘৰ নং : 45 বয়স : 50 লিঙ্গ : পুৰুষ	JSP2200706 ফটো উপলব্ধ	263 নাম : দিপালী গগৈ স্বামীৰ নাম: নীল গগৈ ঘৰ নং : 45 বয়স : 49 লিঙ্গ : মহিলা	JSP2200693 ফটো উপলব্ধ
264 নাম : জোনমনী গগৈ স্বামীৰ নাম: গংগাধৰ গগৈ ঘৰ নং : 45 বয়স : 45 লিঙ্গ : মহিলা	JSP2200728 ফটো উপলব্ধ	265 নাম : ভূপেন গগৈ পিতাৰ নাম: খগেন গগৈ ঘৰ নং : 45 বয়স : 38 লিঙ্গ : পুৰুষ	JSP2200740 ফটো উপলব্ধ	266 নাম : নিতু গগৈ স্বামীৰ নাম: ভূপেন গগৈ ঘৰ নং : 85 বয়স : 31 লিঙ্গ : মহিলা	JSP0450502 ফটো উপলব্ধ



267 নাম : ডিম্পল গগৈ পিতাৰ নাম: খগেন গগৈ ঘৰ নং : 8৫ বয়স : 30 লিঙ্গ : পুৰুষ	JSP0450262 ফটো উপলব্ধ	268 নাম : চুমি গগৈ স্বামীৰ নাম: ডিমপুল গগৈ ঘৰ নং : 8৫ বয়স : 30 লিঙ্গ : মহিলা	JSP0638577 ফটো উপলব্ধ	269 নাম : হিতেশ্বৰ গগৈ পিতাৰ নাম: খগেন গগৈ ঘৰ নং : 8৫ বয়স : 28 লিঙ্গ : পুৰুষ	JSP0179499 ফটো উপলব্ধ
270 নাম : মুলেশ্বৰ গগৈ পিতাৰ নাম: নিল গগৈ ঘৰ নং : 8৫ বয়স : 28 লিঙ্গ : পুৰুষ	JSP0179507 ফটো উপলব্ধ	271 নাম : দীপিকা বড়ো গগৈ স্বামীৰ নাম: হিতেশ্বৰ গগৈ ঘৰ নং : 8৫ বয়স : 27 লিঙ্গ : মহিলা	JSP9052747 ফটো উপলব্ধ	272 নাম : ৰাহুল গগৈ পিতাৰ নাম: কমলেশ্বৰ গগৈ ঘৰ নং : 8৫ বয়স : 24 লিঙ্গ : পুৰুষ	JSP9052622 ফটো উপলব্ধ
273 নাম : চুমি নাৰ্জাৰী গগৈ স্বামীৰ নাম: মুলেশ্বৰ গগৈ ঘৰ নং : 45 বয়স : 21 লিঙ্গ : মহিলা	RAE0046912 ফটো উপলব্ধ	274 নাম : আজাদ গগৈ পিতাৰ নাম: কমলেশ্বৰ গগৈ ঘৰ নং : 45 বয়স : 21 লিঙ্গ : পুৰুষ	RAE0124198 ফটো উপলব্ধ	E 275 নাম : ভদ্রেশ্বৰ গগৈ পিতাৰ নাম: লোকেশ্বৰ গগৈ ঘৰ নং : 46 বয়স : 75 লিঙ্গ : পুৰুষ	JSP2200751 ফটো উপলব্ধ
E 276 নাম : কশল্যা গগৈ স্বামীৰ নাম: ভদ্রেশ্বৰ গগৈ ঘৰ নং : 46 বয়স : 66 লিঙ্গ : মহিলা	JSP2200762 ফটো উপলব্ধ	277 নাম : তৰণ গগৈ পিতাৰ নাম: ভদ্রেশ্বৰ গগৈ ঘৰ নং : 46 বয়স : 46 লিঙ্গ : পুৰুষ	JSP2200795 ফটো উপলব্ধ	278 নাম : জোনাকী গগৈ স্বামীৰ নাম: তৰুন গগৈ ঘৰ নং : 46 বয়স : 44 লিঙ্গ : মহিলা	JSP2200808 ফটো উপলব্ধ
279 নাম : সৰ্বানন্দ গগৈ পিতাৰ নাম: ভদ্রেশ্বৰ গগৈ ঘৰ নং : 46 বয়স : 44 লিঙ্গ : পুৰুষ	JSP2200819 ফটো উপলব্ধ	280 নাম : নোমল গগৈ পিতাৰ নাম: ভদ্রেশ্বৰ গগৈ ঘৰ নং : 46 বয়স : 42 লিঙ্গ : পুৰুষ	JSP2200820 ফটো উপলব্ধ	281 নাম : বিজ্ঞানি গগৈ স্বামীৰ নাম: সৰ্বানন্দ গগৈ ঘৰ নং : 46 বয়স : 37 লিঙ্গ : মহিলা	JSP2200831 ফটো উপলব্ধ
282 নাম : বিনা গগৈ স্বামীৰ নাম: নোমল গগৈ ঘৰ নং : 46 বয়স : 33 লিঙ্গ : মহিলা	JSP3285517 ফটো উপলব্ধ	283 নাম : অদিতা টাইদ টাৱ স্বামীৰ নাম: ৰমা কান্ত টাৱ ঘৰ নং : 8৬ বয়স : 26 লিঙ্গ : মহিলা	JSP0558114 ফটো উপলব্ধ	S2 284 নাম : তুলিকা গগৈ পিতাৰ নাম: বিজ্ঞানি গগৈ ঘৰ নং : 8৬ বয়স : 23 লিঙ্গ : মহিলা	JSP1122274 ফটো উপলব্ধ
285 নাম : গিৰিন গগৈ পিতাৰ নাম: তৰুন গগৈ ঘৰ নং : 46 বয়স : 19 লিঙ্গ : পুৰুষ	RAE0194191 ফটো উপলব্ধ	286 নাম : সোনাৰাম বসুমতাৰী পিতাৰ নাম: আনাৰাম বসুমতাৰী ঘৰ নং : 47 বয়স : 46 লিঙ্গ : পুৰুষ	JSP2200842 ফটো উপলব্ধ	287 নাম : মাট বসুমতাৰী স্বামীৰ নাম: সোনাৰাম বসুমতাৰী ঘৰ নং : 47 বয়স : 42 লিঙ্গ : মহিলা	JSP2200853 ফটো উপলব্ধ
288 নাম : জোনালী বসুমতাৰী স্বামীৰ নাম: বিতু সোনাৰাম বসুমতাৰী ঘৰ নং : 47 বয়স : 23 লিঙ্গ : মহিলা	RAE0128942 ফটো উপলব্ধ	289 নাম : মাধব বসুমতাৰী মাতৃৰ নাম: মাতৃ বসুমতাৰী ঘৰ নং : 47 বয়স : 21 লিঙ্গ : পুৰুষ	RAE0128447 ফটো উপলব্ধ	290 নাম : ভদ্র গগৈ পিতাৰ নাম: স্বাধীন গগৈ ঘৰ নং : 48 বয়স : 50 লিঙ্গ : পুৰুষ	JSP2200864 ফটো উপলব্ধ
291 নাম : মিনতী গগৈ স্বামীৰ নাম: ভদ্র গগৈ ঘৰ নং : 48 বয়স : 43 লিঙ্গ : মহিলা	JSP2200875 ফটো উপলব্ধ	292 নাম : নিতুল কোঁৱৰ পিতাৰ নাম: মদন কোঁৱৰ ঘৰ নং : 8৮ বয়স : 28 লিঙ্গ : পুৰুষ	JSP0450171 ফটো উপলব্ধ	293 নাম : বিনদ গগৈ পিতাৰ নাম: ভদ্র গগৈ ঘৰ নং : 8৮ বয়স : 27 লিঙ্গ : পুৰুষ	JSP0637850 ফটো উপলব্ধ
294 নাম : ৰুচিতা কোঁৱৰ স্বামীৰ নাম: নিতুল কোঁৱৰ ঘৰ নং : 48 বয়স : 26 লিঙ্গ : মহিলা	JSP3285269 ফটো উপলব্ধ	295 নাম : খগেন গগৈ পিতাৰ নাম: পদোশ্বৰ গগৈ ঘৰ নং : 49 বয়স : 50 লিঙ্গ : পুৰুষ	JSP2200886 ফটো উপলব্ধ	296 নাম : ৰূপালী গগৈ স্বামীৰ নাম: খগেন গগৈ ঘৰ নং : 49 বয়স : 43 লিঙ্গ : মহিলা	JSP2200897 ফটো উপলব্ধ



297 নাম : দিপেন গগৈ পিতাৰ নাম: খগেন গগৈ ঘৰ নং : 8৯ বয়স : 29 লিঙ্গ : পুৰুষ	JSP9052804 ফটো উপলব্ধ	298 নাম : লক্ষীমাই গগৈ স্বামীৰ নাম: দিপেন গগৈ ঘৰ নং : 8৯ বয়স : 27 লিঙ্গ : মহিলা	JSP9052788 ফটো উপলব্ধ	299 নাম : যতীন গগৈ পিতাৰ নাম: খগেন গগৈ ঘৰ নং : 49 বয়স : 21 লিঙ্গ : পুৰুষ	RAE0043356 ফটো উপলব্ধ
300 নাম : অনিল গগৈ পিতাৰ নাম: বাবুলাল গগৈ ঘৰ নং : 50 বয়স : 68 লিঙ্গ : পুৰুষ	JSP2200900 ফটো উপলব্ধ	301 নাম : বিনীতা গগৈ স্বামীৰ নাম: অনিল গগৈ ঘৰ নং : 50 বয়স : 56 লিঙ্গ : মহিলা	JSP2200911 ফটো উপলব্ধ	302 নাম : মহেন্দ্ৰ গগৈ পিতাৰ নাম: অনিল গগৈ ঘৰ নং : 50 বয়স : 38 লিঙ্গ : পুৰুষ	JSP2200922 ফটো উপলব্ধ
303 নাম : মনিকা গগৈ স্বামীৰ নাম: মহেন্দ্ৰ গগৈ ঘৰ নং : ৫০ বয়স : 28 লিঙ্গ : মহিলা	JSP0450510 ফটো উপলব্ধ	304 নাম : কমলা গগৈ স্বামীৰ নাম: বগাধৰ গগৈ ঘৰ নং : 51 বয়স : 66 লিঙ্গ : মহিলা	JSP2200944 ফটো উপলব্ধ	305 নাম : ধৰ্মেশ্বৰ গগৈ পিতাৰ নাম: বগাধৰ গগৈ ঘৰ নং : 51 বয়স : 45 লিঙ্গ : মহিলা	JSP2200955 ফটো উপলব্ধ
306 নাম : সাগৰ গগৈ পিতাৰ নাম: বগাধৰ গগৈ ঘৰ নং : 51 বয়স : 43 লিঙ্গ : পুৰুষ	JSP2200966 ফটো উপলব্ধ	307 নাম : ৰাজু গগৈ পিতাৰ নাম: বগাধৰ গগৈ ঘৰ নং : 51 বয়স : 41 লিঙ্গ : পুৰুষ	JSP2200988 ফটো উপলব্ধ	308 নাম : মনী গগৈ স্বামীৰ নাম: সাগৰ গগৈ ঘৰ নং : 51 বয়স : 40 লিঙ্গ : মহিলা	JSP2200977 ফটো উপলব্ধ
309 নাম : দিগন্ত গগৈ পিতাৰ নাম: বগাধৰ গগৈ ঘৰ নং : 51 বয়স : 39 লিঙ্গ : পুৰুষ	JSP2200999 ফটো উপলব্ধ	310 নাম : গুন গগৈ স্বামীৰ নাম: ধৰ্মেশ্বৰ গগৈ ঘৰ নং : 51 বয়স : 38 লিঙ্গ : মহিলা	JSP2201005 ফটো উপলব্ধ	311 নাম : মনিকা গগৈ স্বামীৰ নাম: ৰাজু গগৈ ঘৰ নং : ৫১ বয়স : 25 লিঙ্গ : মহিলা	JSP1094077 ফটো উপলব্ধ
312 নাম : পূৰ্ণ গগৈ পিতাৰ নাম: যোগেন গগৈ ঘৰ নং : 52 বয়স : 55 লিঙ্গ : পুৰুষ	JSP2201016 ফটো উপলব্ধ	313 নাম : প্ৰমিলা গগৈ স্বামীৰ নাম: পূৰ্ণ গগৈ ঘৰ নং : 52 বয়স : 53 লিঙ্গ : মহিলা	JSP2201027 ফটো উপলব্ধ	314 নাম : কুশল গগৈ পিতাৰ নাম: পূৰ্ণ গগৈ ঘৰ নং : 52 বয়স : 31 লিঙ্গ : পুৰুষ	JSP3285533 ফটো উপলব্ধ
315 নাম : ধন গগৈ পিতাৰ নাম: পূৰ্ণ গগৈ ঘৰ নং : 52 বয়স : 26 লিঙ্গ : পুৰুষ	JSP3285566 ফটো উপলব্ধ	316 নাম : পূৰ্বী গগৈ পিতাৰ নাম: তৰুণ গগৈ ঘৰ নং : 52 বয়স : 22 লিঙ্গ : মহিলা	JSP3285590 ফটো উপলব্ধ	317 নাম : হেৰালী গগৈ স্বামীৰ নাম: কুশল গগৈ ঘৰ নং : 52 বয়স : 21 লিঙ্গ : মহিলা	RAE0121475 ফটো উপলব্ধ
318 নাম : হৰেন কোঁৱৰ পিতাৰ নাম: খগেশ্বৰ কোঁৱৰ ঘৰ নং : 53 বয়স : 58 লিঙ্গ : পুৰুষ	JSP2201038 ফটো উপলব্ধ	319 নাম : ভূতকী কোঁৱৰ স্বামীৰ নাম: হৰেন কোঁৱৰ ঘৰ নং : 53 বয়স : 54 লিঙ্গ : মহিলা	JSP2201049 ফটো উপলব্ধ	320 নাম : ফনীন্দ্ৰ কোঁৱৰ পিতাৰ নাম: হৰেন কোঁৱৰ ঘৰ নং : 53 বয়স : 38 লিঙ্গ : পুৰুষ	JSP2201072 ফটো উপলব্ধ
321 নাম : পল্লৱী কোঁৱৰ স্বামীৰ নাম: ফণিন্দ্ৰ কোঁৱৰ ঘৰ নং : ৫৩ বয়স : 28 লিঙ্গ : মহিলা	JSP0637751 ফটো উপলব্ধ	322 নাম : অতুল কোঁৱৰ পিতাৰ নাম: বালিন কোঁৱৰ ঘৰ নং : 54 বয়স : 41 লিঙ্গ : পুৰুষ	JSP2201083 ফটো উপলব্ধ	323 নাম : সৰ্ভনী কোঁৱৰ স্বামীৰ নাম: অতুল কোঁৱৰ ঘৰ নং : 54 বয়স : 39 লিঙ্গ : মহিলা	JSP2201094 ফটো উপলব্ধ
324 নাম : মৌচুমী কোঁৱৰ পিতাৰ নাম: অতুল কোঁৱৰ ঘৰ নং : 54 বয়স : 25 লিঙ্গ : মহিলা	RAE0153502 ফটো উপলব্ধ	325 নাম : মহেন্দ্ৰ কোঁৱৰ পিতাৰ নাম: বালিন কোঁৱৰ ঘৰ নং : 55 বয়স : 47 লিঙ্গ : পুৰুষ	JSP2201107 ফটো উপলব্ধ	326 নাম : ৰেন কোঁৱৰ স্বামীৰ নাম: মহেন্দ্ৰ কোঁৱৰ ঘৰ নং : 55 বয়স : 43 লিঙ্গ : মহিলা	JSP2201118 ফটো উপলব্ধ



327	JSP0200709	ফটো উপলব্ধ	নাম : দিচি টাইদ পিতাৰ নাম: আনন্দ টাইদ ঘৰ নং : ৫৫ বয়স : 31 লিঙ্গ : পুৰুষ	328	JSP3231570	ফটো উপলব্ধ	নাম : বিতু কোঁৱৰ পিতাৰ নাম: মহেন্দ্ৰ কোঁৱৰ ঘৰ নং : 55 বয়স : 29 লিঙ্গ : পুৰুষ	329	JSP0450403	ফটো উপলব্ধ	নাম : চন্দন কোঁৱৰ পিতাৰ নাম: মহেন্দ্ৰ কোঁৱৰ ঘৰ নং : ৫৫ বয়স : 26 লিঙ্গ : পুৰুষ
330	JSP3304391	ফটো উপলব্ধ	নাম : মমী বৰা পিতাৰ নাম: পূৰ্ণ গগৈ ঘৰ নং : 55 বয়স : 21 লিঙ্গ : মহিলা	331	JSP2201129	ফটো উপলব্ধ	নাম : বলিন কোঁৱৰ পিতাৰ নাম: বৰ্গানাথ কোঁৱৰ ঘৰ নং : 56 বয়স : 74 লিঙ্গ : পুৰুষ	332	JSP2201130	ফটো উপলব্ধ	নাম : সাদৰী কোঁৱৰ স্বামীৰ নাম: বলিন কোঁৱৰ ঘৰ নং : 56 বয়স : 71 লিঙ্গ : মহিলা
333	JSP2201141	ফটো উপলব্ধ	নাম : নিৰঞ্জন কোঁৱৰ পিতাৰ নাম: বলিন কোঁৱৰ ঘৰ নং : 56 বয়স : 41 লিঙ্গ : পুৰুষ	334	JSP2201152	ফটো উপলব্ধ	নাম : জোনমনী কোঁৱৰ স্বামীৰ নাম: নিৰঞ্জন কোঁৱৰ ঘৰ নং : 56 বয়স : 39 লিঙ্গ : মহিলা	335	JSP2201163	ফটো উপলব্ধ	নাম : মুন্সী কোঁৱৰ স্বামীৰ নাম: নিৰঞ্জন কোঁৱৰ ঘৰ নং : 56 বয়স : 39 লিঙ্গ : মহিলা
336	RAE0018424	ফটো উপলব্ধ	নাম : তীখামনি কোঁৱৰ পিতাৰ নাম: নিৰঞ্জন কোঁৱৰ ঘৰ নং : 56 বয়স : 22 লিঙ্গ : মহিলা	337	RAE0018333	ফটো উপলব্ধ	নাম : জ্যোতিকা কোঁৱৰ পিতাৰ নাম: নিৰঞ্জন কোঁৱৰ ঘৰ নং : 56 বয়স : 20 লিঙ্গ : মহিলা	338	JSP2201174	ফটো উপলব্ধ	নাম : মদন কোঁৱৰ পিতাৰ নাম: বলিন কোঁৱৰ ঘৰ নং : 57 বয়স : 45 লিঙ্গ : পুৰুষ
339	JSP2201185	ফটো উপলব্ধ	নাম : পূৰ্বী কোঁৱৰ স্বামীৰ নাম: মদন কোঁৱৰ ঘৰ নং : 57 বয়স : 42 লিঙ্গ : মহিলা	340	JSP0642454	ফটো উপলব্ধ	নাম : বদন কোঁৱৰ পিতাৰ নাম: মদন কোঁৱৰ ঘৰ নং : ৫৭ বয়স : 27 লিঙ্গ : পুৰুষ	341	JSP9052721	ফটো উপলব্ধ	নাম : জিন্টু কোঁৱৰ পিতাৰ নাম: মদন কোঁৱৰ ঘৰ নং : ৫৭ বয়স : 24 লিঙ্গ : পুৰুষ
342	JSP2201209	ফটো উপলব্ধ	নাম : মিলি গগৈ স্বামীৰ নাম: সৰ্বেশ্বৰ গগৈ ঘৰ নং : 58 বয়স : 53 লিঙ্গ : মহিলা	343	JSP3231592	ফটো উপলব্ধ	নাম : খগেন গগৈ পিতাৰ নাম: সৰ্বেশ্বৰ গগৈ ঘৰ নং : 58 বয়স : 34 লিঙ্গ : পুৰুষ	344	JSP9052762	ফটো উপলব্ধ	নাম : প্ৰদীপ গগৈ পিতাৰ নাম: সৰ্বেশ্বৰ গগৈ ঘৰ নং : ৫৮ বয়স : 31 লিঙ্গ : পুৰুষ
345	JSP0450320	ফটো উপলব্ধ	নাম : বীমা গগৈ স্বামীৰ নাম: খগেন গগৈ ঘৰ নং : ৫৮ বয়স : 27 লিঙ্গ : মহিলা	346	JSP2201221	ফটো উপলব্ধ	নাম : উমাকান্ত দিহিংগীয়া পিতাৰ নাম: দন্দেশ্বৰ দিহিংগীয়া ঘৰ নং : 59 বয়স : 49 লিঙ্গ : পুৰুষ	347	JSP0450551	ফটো উপলব্ধ	নাম : দিপেন দিহিঙীয়া পিতাৰ নাম: উমাকান্ত দিহিঙীয়া ঘৰ নং : ৫৯ বয়স : 31 লিঙ্গ : পুৰুষ
348	JSP0450304	ফটো উপলব্ধ	নাম : প্ৰনৱ দিহিঙীয়া পিতাৰ নাম: উমা কান্ত দিহিঙীয়া ঘৰ নং : ৫৯ বয়স : 28 লিঙ্গ : পুৰুষ	349	JSP2201243	ফটো উপলব্ধ	নাম : কমলেশ্বৰ গগৈ পিতাৰ নাম: মলেশ্বৰ গগৈ ঘৰ নং : 60 বয়স : 49 লিঙ্গ : পুৰুষ	350	JSP2201254	ফটো উপলব্ধ	নাম : পুষ্পা গগৈ স্বামীৰ নাম: কমলেশ্বৰ গগৈ ঘৰ নং : 60 বয়স : 46 লিঙ্গ : মহিলা
351	RAE0090290	ফটো উপলব্ধ	নাম : গৌতম গগৈ পিতাৰ নাম: কমলেশ্বৰ গগৈ ঘৰ নং : 60 বয়স : 24 লিঙ্গ : পুৰুষ	352	RAE0200576	ফটো উপলব্ধ	নাম : নয়নমনি চুতীয়া গগৈ স্বামীৰ নাম: গৌতম গগৈ ঘৰ নং : 60 বয়স : 23 লিঙ্গ : মহিলা	353	JSP2201265	ফটো উপলব্ধ	নাম : পুনেশ্বৰ গগৈ পিতাৰ নাম: লেলে গগৈ ঘৰ নং : 61 বয়স : 57 লিঙ্গ : পুৰুষ
354	JSP2201276	ফটো উপলব্ধ	নাম : কবিতা গগৈ স্বামীৰ নাম: পুনেশ্বৰ গগৈ ঘৰ নং : 61 বয়স : 52 লিঙ্গ : মহিলা	355	JSP0347351	ফটো উপলব্ধ	নাম : কনক গগৈ পিতাৰ নাম: পোনেশ্বৰ গগৈ ঘৰ নং : ৬১ বয়স : 27 লিঙ্গ : পুৰুষ	356	JSP2201287	ফটো উপলব্ধ	নাম : লক্ষিত গগৈ পিতাৰ নাম: প্ৰিয়নাথ গগৈ ঘৰ নং : 62 বয়স : 47 লিঙ্গ : পুৰুষ



357 নাম : মাতৃ গগৈ স্বামীৰ নাম: লক্ষিত গগৈ ঘৰ নং : 62 বয়স : 42 লিঙ্গ : মহিলা	JSP2201298 ফটো উপলব্ধ	358 নাম : টিকু গগৈ পিতাৰ নাম: লক্ষিত গগৈ ঘৰ নং : 62 বয়স : 27 লিঙ্গ : পুৰুষ	JSP0450411 ফটো উপলব্ধ	359 নাম : শশীপ্ৰভা পাতিৰ গগৈ স্বামীৰ নাম: টিংকু গগৈ ঘৰ নং : 62 বয়স : 27 লিঙ্গ : মহিলা	RAE0027219 ফটো উপলব্ধ
360 নাম : নাদকী গগৈ স্বামীৰ নাম: প্ৰিয়নাথ গগৈ ঘৰ নং : 63 বয়স : 79 লিঙ্গ : মহিলা	JSP2201312 ফটো উপলব্ধ	361 নাম : দীন কান্ত গগৈ পিতাৰ নাম: প্ৰিয়নাথ গগৈ ঘৰ নং : 63 বয়স : 45 লিঙ্গ : পুৰুষ	JSP2201323 ফটো উপলব্ধ	362 নাম : অমিয়া গগৈ স্বামীৰ নাম: দীনকান্ত গগৈ ঘৰ নং : 63 বয়স : 41 লিঙ্গ : মহিলা	JSP2201334 ফটো উপলব্ধ
363 নাম : মানিক গগৈ পিতাৰ নাম: প্ৰিয়নাথ গগৈ ঘৰ নং : 63 বয়স : 41 লিঙ্গ : পুৰুষ	JSP2201345 ফটো উপলব্ধ	364 নাম : ধনেশ্বৰী গগৈ স্বামীৰ নাম: মানিক গগৈ ঘৰ নং : 63 বয়স : 36 লিঙ্গ : মহিলা	JSP2201356 ফটো উপলব্ধ	365 নাম : ডিম্বেশ্বৰ গগৈ পিতাৰ নাম: দীনকান্ত গগৈ ঘৰ নং : 63 বয়স : 22 লিঙ্গ : পুৰুষ	RAE0214684 ফটো উপলব্ধ
366 নাম : ভবেন গগৈ পিতাৰ নাম: কুশল গগৈ ঘৰ নং : 63 বয়স : 20 লিঙ্গ : পুৰুষ	RAE0190991 ফটো উপলব্ধ	367 নাম : নিৰঞ্জন বৰা পিতাৰ নাম: গজেন বৰা ঘৰ নং : 65 বয়স : 46 লিঙ্গ : পুৰুষ	JSP2201390 ফটো উপলব্ধ	368 নাম : জীৱন বৰা স্বামীৰ নাম: নিৰঞ্জন বৰা ঘৰ নং : 65 বয়স : 44 লিঙ্গ : মহিলা	JSP2201389 ফটো উপলব্ধ
369 নাম : ৰঞ্জন বৰা পিতাৰ নাম: নিৰঞ্জন বৰা ঘৰ নং : 65 বয়স : 25 লিঙ্গ : পুৰুষ	RAE0222349 ফটো উপলব্ধ	370 নাম : কল্পনা পাত্ৰ গগৈ স্বামীৰ নাম: হেমন্ত গগৈ ঘৰ নং : 66 বয়স : 32 লিঙ্গ : মহিলা	RAE0192674 ফটো উপলব্ধ	371 নাম : হেমন্ত গগৈ পিতাৰ নাম: বগাধৰ গগৈ ঘৰ নং : 66 বয়স : 27 লিঙ্গ : পুৰুষ	JSP0223537 ফটো উপলব্ধ
372 নাম : নোমল গগৈ পিতাৰ নাম: বগাধৰ গগৈ ঘৰ নং : 66 বয়স : 27 লিঙ্গ : পুৰুষ	JSP0450361 ফটো উপলব্ধ	373 নাম : সোনটি কোঁৱৰ পিতাৰ নাম: লৱ কোঁৱৰ ঘৰ নং : 67 বয়স : 56 লিঙ্গ : পুৰুষ	JSP2201436 ফটো উপলব্ধ	374 নাম : ৰেন কোঁৱৰ স্বামীৰ নাম: সোনটি কোঁৱৰ ঘৰ নং : 67 বয়স : 50 লিঙ্গ : মহিলা	JSP2201447 ফটো উপলব্ধ
375 নাম : জোনালি গগৈ স্বামীৰ নাম: কুমভেশ্বৰ গগৈ ঘৰ নং : 67 বয়স : 23 লিঙ্গ : মহিলা	JSP3285459 ফটো উপলব্ধ	376 নাম : পুনেশ্বৰ কোঁৱৰ পিতাৰ নাম: পুনকান্ত কোঁৱৰ ঘৰ নং : 68 বয়স : 58 লিঙ্গ : পুৰুষ	JSP2201458 ফটো উপলব্ধ	377 নাম : পদ্মেশ্বৰী কোঁৱৰ স্বামীৰ নাম: পুনেশ্বৰ কোঁৱৰ ঘৰ নং : 68 বয়স : 52 লিঙ্গ : মহিলা	JSP2201469 ফটো উপলব্ধ
378 নাম : কুশেশ্বৰ কোঁৱৰ পিতাৰ নাম: বিৰেশ্বৰ কোঁৱৰ ঘৰ নং : 68 বয়স : 52 লিঙ্গ : পুৰুষ	JSP0638122 ফটো উপলব্ধ	379 নাম : হিৰণ্য কোঁৱৰ পিতাৰ নাম: পুনেশ্বৰ কোঁৱৰ ঘৰ নং : 68 বয়স : 37 লিঙ্গ : পুৰুষ	JSP2201470 ফটো উপলব্ধ	380 নাম : কুশেশ্বৰ কোঁৱৰ পিতাৰ নাম: পুনেশ্বৰ কোঁৱৰ ঘৰ নং : 68 বয়স : 35 লিঙ্গ : পুৰুষ	JSP0450312 ফটো উপলব্ধ
381 নাম : জান কোঁৱৰ পিতাৰ নাম: কুশেশ্বৰ কোঁৱৰ ঘৰ নং : 68 বয়স : 30 লিঙ্গ : পুৰুষ	JSP0638163 ফটো উপলব্ধ	382 নাম : তৰুণ কোঁৱৰ পিতাৰ নাম: পুনেশ্বৰ কোঁৱৰ ঘৰ নং : 68 বয়স : 28 লিঙ্গ : পুৰুষ	JSP0450221 ফটো উপলব্ধ	383 নাম : জিনা চুতীয়া কোঁৱৰ স্বামীৰ নাম: জান কোঁৱৰ ঘৰ নং : 68 বয়স : 27 লিঙ্গ : মহিলা	JSP0638106 ফটো উপলব্ধ
384 নাম : লক্ষীমাই চুতীয়া কোঁৱৰ স্বামীৰ নাম: কুশেশ্বৰ কোঁৱৰ ঘৰ নং : 68 বয়স : 26 লিঙ্গ : মহিলা	JSP0450452 ফটো উপলব্ধ	385 নাম : দুৰ্লভা কোঁৱৰ পিতাৰ নাম: কুশেশ্বৰ কোঁৱৰ ঘৰ নং : 68 বয়স : 23 লিঙ্গ : পুৰুষ	JSP1158591 ফটো উপলব্ধ	386 নাম : লীলাৱতী কোঁৱৰ স্বামীৰ নাম: অকন কোঁৱৰ ঘৰ নং : 69 বয়স : 64 লিঙ্গ : মহিলা	JSP2201492 ফটো উপলব্ধ



387 নাম : গুণেশ্বৰ কোঁৱৰ পিতাৰ নাম: অকন কোঁৱৰ ঘৰ নং : 69 বয়স : 41 লিঙ্গ : পুৰুষ	JSP2201505 ফটো উপলব্ধ	388 নাম : মীনা কোঁৱৰ স্বামীৰ নাম: টনেশ্বৰ কোঁৱৰ ঘৰ নং : 69 বয়স : 35 লিঙ্গ : মহিলা	JSP2201538 ফটো উপলব্ধ	E 389 নাম : পূৰ্ণ কোঁৱৰ পিতাৰ নাম: বিগ্নেশ্বৰ কোঁৱৰ ঘৰ নং : 70 বয়স : 79 লিঙ্গ : পুৰুষ	JSP2201549 ফটো উপলব্ধ
E 390 নাম : নৰমী কোঁৱৰ স্বামীৰ নাম: পূৰ্ণ কোঁৱৰ ঘৰ নং : 70 বয়স : 69 লিঙ্গ : মহিলা	JSP2201550 ফটো উপলব্ধ	391 নাম : লক্ষ্মণী কোঁৱৰ স্বামীৰ নাম: কুন্তেশ্বৰ কোঁৱৰ ঘৰ নং : 71 বয়স : 44 লিঙ্গ : মহিলা	JSP2201583 ফটো উপলব্ধ	392 নাম : বুদ্ধেশ্বৰ দিহিংগীয়া পিতাৰ নাম: বতেশ্বৰ দিহিংগীয়া ঘৰ নং : 72 বয়স : 79 লিঙ্গ : পুৰুষ	JSP2201594 ফটো উপলব্ধ
393 নাম : দেৱ দিহিংগীয়া স্বামীৰ নাম: বুদ্ধেশ্বৰ দিহিংগীয়া ঘৰ নং : 72 বয়স : 76 লিঙ্গ : মহিলা	JSP2201607 ফটো উপলব্ধ	394 নাম : জয়ন্তী দিহিংগীয়া পিতাৰ নাম: বুদ্ধেশ্বৰ দিহিংগীয়া ঘৰ নং : 72 বয়স : 49 লিঙ্গ : মহিলা	JSP2201630 ফটো উপলব্ধ	395 নাম : প্ৰদীপ দিহিংগীয়া পিতাৰ নাম: বুদ্ধেশ্বৰ দিহিংগীয়া ঘৰ নং : 72 বয়স : 47 লিঙ্গ : পুৰুষ	JSP2201618 ফটো উপলব্ধ
396 নাম : তুলন দিহিঙীয়া পিতাৰ নাম: প্ৰদীপ দিহিঙীয়া ঘৰ নং : 92 বয়স : 29 লিঙ্গ : পুৰুষ	JSP0450544 ফটো উপলব্ধ	397 নাম : হৰি নৰহ পিতাৰ নাম: পদ্ম নৰহ ঘৰ নং : 95 বয়স : 25 লিঙ্গ : পুৰুষ	JSP0558080 ফটো উপলব্ধ	398 নাম : কনেশ্বৰ টাইদ পিতাৰ নাম: উকুৰাম টাইদ ঘৰ নং : 99 বয়স : 25 লিঙ্গ : পুৰুষ	JSP0558072 ফটো উপলব্ধ
399 নাম : মোচন টাইদ পিতাৰ নাম: মনেশ্বৰ টাইদ ঘৰ নং : 98 বয়স : 26 লিঙ্গ : পুৰুষ	JSP0558122 ফটো উপলব্ধ	400 নাম : অবিৰাম দাৰ পিতাৰ নাম: বুদ্ধিন দাৰ ঘৰ নং : 90 বয়স : 45 লিঙ্গ : পুৰুষ	JSP0021292 ফটো উপলব্ধ	401 নাম : লবিতা ৰাভা বসুমতাৰী স্বামীৰ নাম: উদয়পুৰ বসুমতাৰী ঘৰ নং : 110 বয়স : 27 লিঙ্গ : মহিলা	RAE0046383 ফটো উপলব্ধ
402 নাম : উমা কান্ত গগৈ পিতাৰ নাম: চন্দ্ৰ গগৈ ঘৰ নং : 314 বয়স : 22 লিঙ্গ : পুৰুষ	JSP3285236 ফটো উপলব্ধ	403 নাম : মাইন শইকিয়া স্বামীৰ নাম: জিতু শইকিয়া ঘৰ নং : 315 বয়স : 28 লিঙ্গ : মহিলা	JSP3285244 ফটো উপলব্ধ	404 নাম : পৰাগজ্যোতি গগৈ পিতাৰ নাম: প্ৰবিন গগৈ ঘৰ নং : কছাৰী পথাৰ বয়স : 24 লিঙ্গ : পুৰুষ	RAE0052555 ফটো উপলব্ধ



405 নাম : দাৰাসিং টাৰ পিতাৰ নাম: জান্দিৰাম টাৰ ঘৰ নং : 1 বয়স : 45 লিঙ্গ : পুৰুষ	JSP2201663 ফটো উপলব্ধ	406 নাম : ললিতা টাৰ স্বামীৰ নাম: দাৰাসিং টাৰ ঘৰ নং : 1 বয়স : 42 লিঙ্গ : মহিলা	JSP2201674 ফটো উপলব্ধ	407 নাম : বীনা পেঞ্চ টাৰ স্বামীৰ নাম: মনিকান্ত টাৰ ঘৰ নং : 1 বয়স : 41 লিঙ্গ : মহিলা	JSP0270975 ফটো উপলব্ধ
408 নাম : বিশ্বজিৎ টাৰ মাতৃৰ নাম: ললিতা টাৰ ঘৰ নং : 1 বয়স : 22 লিঙ্গ : পুৰুষ	RAE0019299 ফটো উপলব্ধ	409 নাম : তীৰ্থনাথ টাৰ পিতাৰ নাম: দাৰাসিং টাৰ ঘৰ নং : 1 বয়স : 20 লিঙ্গ : পুৰুষ	RAE0032177 ফটো উপলব্ধ	410 নাম : কেংডিকু বুৰি টাৰ স্বামীৰ নাম: তীৰ্থনাথ টাৰ ঘৰ নং : 1 বয়স : 19 লিঙ্গ : মহিলা	RAE0227298 ফটো উপলব্ধ
411 নাম : বিৰাচন টাৰ পিতাৰ নাম: জান্দিৰাম টাৰ ঘৰ নং : 2 বয়স : 52 লিঙ্গ : পুৰুষ	JSP2201685 ফটো উপলব্ধ	412 নাম : ৰূপেশ্বৰী টাৰ স্বামীৰ নাম: বিৰাচন টাৰ ঘৰ নং : 2 বয়স : 47 লিঙ্গ : মহিলা	JSP2201696 ফটো উপলব্ধ	413 নাম : পল্লৱ টাৰ পিতাৰ নাম: বিৰাচন টাৰ ঘৰ নং : 2 বয়স : 27 লিঙ্গ : পুৰুষ	JSP0355248 ফটো উপলব্ধ
414 নাম : মিছল টাৰ পিতাৰ নাম: বিৰাচন টাৰ ঘৰ নং : 2 বয়স : 26 লিঙ্গ : পুৰুষ	JSP0642447 ফটো উপলব্ধ	415 নাম : মনালিছা টাৰ স্বামীৰ নাম: মিছল টাৰ ঘৰ নং : 2 বয়স : 26 লিঙ্গ : মহিলা	JSP0642470 ফটো উপলব্ধ	# 416 নাম : লক্ষীধৰ টাৰ পিতাৰ নাম: বিৰাচন টাৰ ঘৰ নং : 2 বয়স : 22 লিঙ্গ : পুৰুষ	JSP3292893 ফটো উপলব্ধ
417 নাম : নবিন টাৰ পিতাৰ নাম: জান্দিৰাম টাৰ ঘৰ নং : 3 বয়স : 49 লিঙ্গ : পুৰুষ	JSP2201709 ফটো উপলব্ধ	418 নাম : ৰম্যৱতী টাৰ স্বামীৰ নাম: নবিন টাৰ ঘৰ নং : 3 বয়স : 44 লিঙ্গ : মহিলা	JSP2201710 ফটো উপলব্ধ	419 নাম : পুলপলি টাৰ পিতাৰ নাম: নবিন টাৰ ঘৰ নং : 3 বয়স : 22 লিঙ্গ : মহিলা	JSP3292844 ফটো উপলব্ধ
420 নাম : ভীম পাইত পিতাৰ নাম: বিজেশ্বৰ পাইত ঘৰ নং : 4 বয়স : 56 লিঙ্গ : পুৰুষ	JSP2201721 ফটো উপলব্ধ	421 নাম : সত্যৱতী পাইত স্বামীৰ নাম: ভীম পাইত ঘৰ নং : 4 বয়স : 49 লিঙ্গ : মহিলা	JSP2201732 ফটো উপলব্ধ	422 নাম : ৰাজেশ পাইত পিতাৰ নাম: ভীম পাইত ঘৰ নং : 4 বয়স : 37 লিঙ্গ : পুৰুষ	JSP2201743 ফটো উপলব্ধ
423 নাম : কলেশ্বৰী পাইত স্বামীৰ নাম: ৰাজেশ পাইত ঘৰ নং : 4 বয়স : 30 লিঙ্গ : মহিলা	JSP3231785 ফটো উপলব্ধ	424 নাম : অনিল দাৰ পিতাৰ নাম: কিউৰ টাৰ ঘৰ নং : 5 বয়স : 48 লিঙ্গ : পুৰুষ	JSP2201754 ফটো উপলব্ধ	425 নাম : কল্পনা দাৰ স্বামীৰ নাম: অনিল টাৰ ঘৰ নং : 5 বয়স : 44 লিঙ্গ : মহিলা	JSP2201765 ফটো উপলব্ধ
426 নাম : দেৱজনী টাৰ দাৰ স্বামীৰ নাম: কল্পনা দাৰ ঘৰ নং : 5 বয়স : 43 লিঙ্গ : মহিলা	JSP3283314 ফটো উপলব্ধ	427 নাম : কল্পনা দাৰ পিতাৰ নাম: কিউৰ দাৰ ঘৰ নং : 5 বয়স : 43 লিঙ্গ : পুৰুষ	JSP2201776 ফটো উপলব্ধ	428 নাম : ভোগেশ্বৰ দাৰ পিতাৰ নাম: অনিল দাৰ ঘৰ নং : 5 বয়স : 29 লিঙ্গ : পুৰুষ	JSP9052606 ফটো উপলব্ধ
429 নাম : খগেশ্বৰ দাৰ পিতাৰ নাম: অনিল দাৰ ঘৰ নং : 5 বয়স : 25 লিঙ্গ : পুৰুষ	JSP9052739 ফটো উপলব্ধ	430 নাম : বিক্ৰম টাইদ পিতাৰ নাম: কেতং টাইদ ঘৰ নং : 6 বয়স : 71 লিঙ্গ : পুৰুষ	JSP2201787 ফটো উপলব্ধ	431 নাম : ভৱানন্দ টাইদ পিতাৰ নাম: কেতং টাইদ ঘৰ নং : 6 বয়স : 64 লিঙ্গ : পুৰুষ	JSP2201801 ফটো উপলব্ধ
432 নাম : ধনেশ্বৰী টাইদ স্বামীৰ নাম: ভৱানন্দ টাইদ ঘৰ নং : 6 বয়স : 58 লিঙ্গ : মহিলা	JSP2201812 ফটো উপলব্ধ	433 নাম : অনিমা টাইদ স্বামীৰ নাম: বিক্ৰম টাইদ ঘৰ নং : 6 বয়স : 54 লিঙ্গ : মহিলা	JSP2201798 ফটো উপলব্ধ	434 নাম : সবেশ্বৰ টাইদ পিতাৰ নাম: কেতং টাইদ ঘৰ নং : 6 বয়স : 39 লিঙ্গ : পুৰুষ	JSP2201823 ফটো উপলব্ধ



435 নাম : পিন্টুমনি টাইদ পিতাৰ নাম: ভবানন্দ টাইদ ঘৰ নং : 6 বয়স : 30 লিঙ্গ : মহিলা	JSP2204537 ফটো উপলব্ধ	436 নাম : পুষ্পা টাইদ স্বামীৰ নাম: সৰ্বেশ্বৰ টাইদ ঘৰ নং : 6 বয়স : 29 লিঙ্গ : মহিলা	JSP0638866 ফটো উপলব্ধ	437 নাম : অৰুন টাইদ পিতাৰ নাম: ভিক্ৰম টাইদ ঘৰ নং : 6 বয়স : 27 লিঙ্গ : পুৰুষ	JSP0347344 ফটো উপলব্ধ
438 নাম : হিৰেণ টাইদ পিতাৰ নাম: ভবানন্দ টাইদ ঘৰ নং : 6 বয়স : 25 লিঙ্গ : পুৰুষ	JSP5084413 ফটো উপলব্ধ	439 নাম : দিশ্ৰীবাণী টাইদ স্বামীৰ নাম: হিৰেণ টাইদ ঘৰ নং : 6 বয়স : 25 লিঙ্গ : মহিলা	JSP9108093 ফটো উপলব্ধ	440 নাম : চমিয়া টাইদ স্বামীৰ নাম: অৰুন টাইদ ঘৰ নং : 6 বয়স : 24 লিঙ্গ : মহিলা	JSP9052945 ফটো উপলব্ধ
441 নাম : জগন্নাথ টাইদ পিতাৰ নাম: উমাকান্ত টাইদ ঘৰ নং : 7 বয়স : 50 লিঙ্গ : পুৰুষ	JSP2201856 ফটো উপলব্ধ	442 নাম : নিজৰা টাইদ স্বামীৰ নাম: জগন্নাথ টাইদ ঘৰ নং : 7 বয়স : 42 লিঙ্গ : মহিলা	JSP2201867 ফটো উপলব্ধ	443 নাম : লচিম্বৰ টাইদ পিতাৰ নাম: মেহি টাইদ ঘৰ নং : 7 বয়স : 40 লিঙ্গ : পুৰুষ	JSP2201878 ফটো উপলব্ধ
444 নাম : কুমাৰী টাইদ স্বামীৰ নাম: লচিম্বৰ টাইদ ঘৰ নং : 7 বয়স : 34 লিঙ্গ : মহিলা	JSP2201889 ফটো উপলব্ধ	445 নাম : দিব্য জ্যোতি টাইদ পিতাৰ নাম: জগন্নাথ টাইদ ঘৰ নং : 7 বয়স : 21 লিঙ্গ : পুৰুষ	JSP3301637 ফটো উপলব্ধ	446 নাম : বাবুল নাৰ্জাৰী পিতাৰ নাম: লক্ষীৰাম নাৰ্জাৰী ঘৰ নং : 8 বয়স : 45 লিঙ্গ : পুৰুষ	JSP1121946 ফটো উপলব্ধ
447 নাম : পৰ্ণিমা নাৰ্জাৰী স্বামীৰ নাম: বাবুল নাৰ্জাৰী ঘৰ নং : 8 বয়স : 43 লিঙ্গ : মহিলা	JSP2201890 ফটো উপলব্ধ	448 নাম : কমল নাৰ্জাৰী পিতাৰ নাম: বাবুল নাৰ্জাৰী ঘৰ নং : 8 বয়স : 29 লিঙ্গ : পুৰুষ	JSP1122217 ফটো উপলব্ধ	449 নাম : নুমল নাৰ্জাৰী পিতাৰ নাম: বাবুল নাৰ্জাৰী ঘৰ নং : 8 বয়স : 25 লিঙ্গ : পুৰুষ	RAE0131011 ফটো উপলব্ধ
450 নাম : শ্ৰেয়ালি পেগু নাৰ্জাৰী স্বামীৰ নাম: নুমল নাৰ্জাৰী ঘৰ নং : 8 বয়স : 21 লিঙ্গ : মহিলা	RAE0131060 ফটো উপলব্ধ	451 নাম : বন্দুৰাম টাৰ পিতাৰ নাম: হৰিদাস টাৰ ঘৰ নং : 9 বয়স : 79 লিঙ্গ : পুৰুষ	JSP2202677 ফটো উপলব্ধ	452 নাম : চেচে টাৰ স্বামীৰ নাম: বন্দুৰাম টাৰ ঘৰ নং : 9 বয়স : 71 লিঙ্গ : মহিলা	JSP2202688 ফটো উপলব্ধ
453 নাম : বিহুৰাম টাৰ পিতাৰ নাম: বন্দুৰাম টাৰ ঘৰ নং : 9 বয়স : 36 লিঙ্গ : পুৰুষ	JSP2202713 ফটো উপলব্ধ	454 নাম : সোনমনি টাৰ স্বামীৰ নাম: বিহুৰাম টাৰ ঘৰ নং : 9 বয়স : 21 লিঙ্গ : মহিলা	RAE0131136 ফটো উপলব্ধ	455 নাম : স্বৰূপ টাইদ পিতাৰ নাম: তোলাৰাম টাইদ ঘৰ নং : 10 বয়স : 54 লিঙ্গ : পুৰুষ	JSP2201914 ফটো উপলব্ধ
456 নাম : অৰ্চনা কলি টাইদ স্বামীৰ নাম: স্বৰূপ টাইদ ঘৰ নং : 10 বয়স : 50 লিঙ্গ : মহিলা	JSP2201925 ফটো উপলব্ধ	457 নাম : বিদ্যেশ্বৰ টাৰ পিতাৰ নাম: হৰিদাস টাৰ ঘৰ নং : 11 বয়স : 66 লিঙ্গ : পুৰুষ	JSP2201992 ফটো উপলব্ধ	458 নাম : মংগল সিংটাৰ পিতাৰ নাম: হৰিদাস সিংটাৰ ঘৰ নং : 11 বয়স : 65 লিঙ্গ : পুৰুষ	JSP2202019 ফটো উপলব্ধ
459 নাম : বিলামতী টাৰ স্বামীৰ নাম: বিদ্যেশ্বৰ টাৰ ঘৰ নং : 11 বয়স : 59 লিঙ্গ : মহিলা	JSP2202008 ফটো উপলব্ধ	460 নাম : মইনাবতী টাৰ স্বামীৰ নাম: মঙ্গল সিংটাৰ ঘৰ নং : 11 বয়স : 56 লিঙ্গ : মহিলা	JSP2202020 ফটো উপলব্ধ	461 নাম : দেৱযানী টাৰ পিতাৰ নাম: বিদ্যেশ্বৰ টাৰ ঘৰ নং : 11 বয়স : 44 লিঙ্গ : মহিলা	JSP2202031 ফটো উপলব্ধ
462 নাম : পূৰ্ণকান্ত টাৰ পিতাৰ নাম: বিদ্যেশ্বৰ টাৰ ঘৰ নং : 11 বয়স : 41 লিঙ্গ : পুৰুষ	JSP2202042 ফটো উপলব্ধ	463 নাম : তনুজা টাৰ স্বামীৰ নাম: পূৰ্ণকান্ত টাৰ ঘৰ নং : 11 বয়স : 37 লিঙ্গ : মহিলা	JSP3231821 ফটো উপলব্ধ	464 নাম : শান্তি টাৰ পিতাৰ নাম: মংগলসিং টাৰ ঘৰ নং : 11 বয়স : 36 লিঙ্গ : মহিলা	JSP2201970 ফটো উপলব্ধ



465 নাম : হেমকান্ত টাৰ পিতাৰ নাম: মংগলসিং টাৰ ঘৰ নং : 11 বয়স : 34 লিঙ্গ : পুৰুষ	JSP2201981 ফটো উপলব্ধ	466 নাম : সোনাধৰ টাৰ পিতাৰ নাম: বিদ্যেশ্বৰ টাৰ ঘৰ নং : 11 বয়স : 32 লিঙ্গ : পুৰুষ	JSP2202053 ফটো উপলব্ধ	467 নাম : দেৱীলতা টাৰ পিতাৰ নাম: মংগলসিং টাৰ ঘৰ নং : 11 বয়স : 30 লিঙ্গ : মহিলা	JSP3231796 ফটো উপলব্ধ
468 নাম : হিৰদা টাইদ টাৰ স্বামীৰ নাম: হেমন্ত টাৰ ঘৰ নং : 11 বয়স : 23 লিঙ্গ : মহিলা	JSP1076421 ফটো উপলব্ধ	469 নাম : গুণেশ্বৰ টাৰ পিতাৰ নাম: বন্ধুৰাম টাৰ ঘৰ নং : 12 বয়স : 52 লিঙ্গ : পুৰুষ	JSP2202064 ফটো উপলব্ধ	470 নাম : মণিকা টাৰ স্বামীৰ নাম: গুণেশ্বৰ টাৰ ঘৰ নং : 12 বয়স : 46 লিঙ্গ : মহিলা	JSP2202075 ফটো উপলব্ধ
471 নাম : টিংকুমনি টাৰ পিতাৰ নাম: গুণেশ্বৰ টাৰ ঘৰ নং : 12 বয়স : 29 লিঙ্গ : মহিলা	JSP0028027 ফটো উপলব্ধ	472 নাম : দেবেন টাৰ পিতাৰ নাম: গুণেশ্বৰ টাৰ ঘৰ নং : 12 বয়স : 26 লিঙ্গ : পুৰুষ	JSP9052572 ফটো উপলব্ধ	473 নাম : যতিন দলে পিতাৰ নাম: ডিম্বেশ্বৰ দলে ঘৰ নং : 13 বয়স : 55 লিঙ্গ : পুৰুষ	JSP2202086 ফটো উপলব্ধ
474 নাম : সুমিত্ৰা দলে স্বামীৰ নাম: যতিন দলে ঘৰ নং : 13 বয়স : 48 লিঙ্গ : মহিলা	JSP2202097 ফটো উপলব্ধ	475 নাম : জীৱকান্ত দলে পিতাৰ নাম: যতীনকুমাৰ দলে ঘৰ নং : 13 বয়স : 21 লিঙ্গ : পুৰুষ	RAE0039974 ফটো উপলব্ধ	476 নাম : ললিতা কুলি স্বামীৰ নাম: চন্দ্ৰকান্ত কুলি ঘৰ নং : 14 বয়স : 56 লিঙ্গ : মহিলা	JSP2202111 ফটো উপলব্ধ
477 নাম : হৰিৰাম কুলি পিতাৰ নাম: ধনেশ কুলি ঘৰ নং : 14 বয়স : 43 লিঙ্গ : পুৰুষ	JSP2202122 ফটো উপলব্ধ	478 নাম : উৰ্মিলা কুলি স্বামীৰ নাম: হৰিৰাম কুলি ঘৰ নং : 14 বয়স : 41 লিঙ্গ : মহিলা	JSP2202133 ফটো উপলব্ধ	479 নাম : বিজয়লক্ষ্মি কুলি মাতৃৰ নাম: যতীন্দ্রনাথ কুলি ঘৰ নং : 14 বয়স : 41 লিঙ্গ : মহিলা	JSP3231810 ফটো উপলব্ধ
480 নাম : চিত্ৰলেখা কুলি স্বামীৰ নাম: হৰিনাথ কুলি ঘৰ নং : 14 বয়স : 36 লিঙ্গ : মহিলা	JSP3231843 ফটো উপলব্ধ	481 নাম : হৰিনাথ কুলি পিতাৰ নাম: চন্দ্ৰকান্ত কুলি ঘৰ নং : 14 বয়স : 35 লিঙ্গ : পুৰুষ	JSP2204571 ফটো উপলব্ধ	482 নাম : ধিৰাম কুলি পিতাৰ নাম: চন্দ্ৰকান্ত কুলি ঘৰ নং : 14 বয়স : 31 লিঙ্গ : পুৰুষ	JSP2204559 ফটো উপলব্ধ
483 নাম : পূৰ্ণকান্ত দৈমাৰী পিতাৰ নাম: গোপাল দৈমাৰী ঘৰ নং : 15 বয়স : 54 লিঙ্গ : পুৰুষ	JSP2202144 ফটো উপলব্ধ	484 নাম : পেজেং দৈমাৰী স্বামীৰ নাম: পূৰ্ণকান্ত দৈমাৰী ঘৰ নং : 15 বয়স : 48 লিঙ্গ : মহিলা	JSP2202155 ফটো উপলব্ধ	485 নাম : গংগা দৈমাৰী পিতাৰ নাম: পূৰ্ণকান্ত দৈমাৰী ঘৰ নং : 15 বয়স : 33 লিঙ্গ : পুৰুষ	JSP3231729 ফটো উপলব্ধ
486 নাম : মনেশ্বৰ দৈমাৰী পিতাৰ নাম: পূৰ্ণকান্ত দৈমাৰী ঘৰ নং : 15 বয়স : 32 লিঙ্গ : পুৰুষ	JSP1177690 ফটো উপলব্ধ	487 নাম : অনীতা দৈমাৰী কামান স্বামীৰ নাম: নৱজিত কামান ঘৰ নং : 15 বয়স : 31 লিঙ্গ : মহিলা	JSP0021294 ফটো উপলব্ধ	488 নাম : নোনা দৈমাৰী স্বামীৰ নাম: গংগা দৈমাৰী ঘৰ নং : 15 বয়স : 25 লিঙ্গ : মহিলা	JSP9052903 ফটো উপলব্ধ
489 নাম : মিনতী দৈমাৰী স্বামীৰ নাম: পৰশুৰাম দৈমাৰী ঘৰ নং : 15 বয়স : 46 লিঙ্গ : মহিলা	JSP2202166 ফটো উপলব্ধ	490 নাম : আপাকান্ত টাৰ পিতাৰ নাম: জয়কান্ত টাৰ ঘৰ নং : 16 বয়স : 29 লিঙ্গ : পুৰুষ	JSP3231707 ফটো উপলব্ধ	491 নাম : চুচমিতা টাইদ টাৰ স্বামীৰ নাম: আপাকান্ত টাৰ ঘৰ নং : 16 বয়স : 28 লিঙ্গ : মহিলা	JSP0637835 ফটো উপলব্ধ
492 নাম : প্ৰলয় স্বৰ্গীয়াৰী পিতাৰ নাম: দলাম স্বৰ্গীয়াৰী ঘৰ নং : 17 বয়স : 62 লিঙ্গ : পুৰুষ	JSP2202177 ফটো উপলব্ধ	493 নাম : বিন স্বৰ্গীয়াৰী স্বামীৰ নাম: প্ৰলয় স্বৰ্গীয়াৰী ঘৰ নং : 17 বয়স : 54 লিঙ্গ : মহিলা	JSP2202188 ফটো উপলব্ধ	494 নাম : তৰ্জেন স্বৰ্গীয়াৰী পিতাৰ নাম: প্ৰলয় স্বৰ্গীয়াৰী ঘৰ নং : 19 বয়স : 29 লিঙ্গ : পুৰুষ	JSP0638932 ফটো উপলব্ধ



495 নাম : লক্ষ্মী শ্বৰ্গীয়াৰী স্বামীৰ নাম : তেজেন শ্বৰ্গীয়াৰী ঘৰ নং : 19 বয়স : 24 লিঙ্গ : মহিলা	JSP1074228 ফটো উপলব্ধ	496 নাম : বৰিতা টাইদ পিতাৰ নাম : ললিত পায়েং ঘৰ নং : 18 বয়স : 47 লিঙ্গ : মহিলা	JSP2202213 ফটো উপলব্ধ	497 নাম : প্ৰানজল পায়েং পিতাৰ নাম : ললিত পায়েং ঘৰ নং : 18 বয়স : 45 লিঙ্গ : পুৰুষ	JSP2202224 ফটো উপলব্ধ
498 নাম : জ্যোৎস্না পায়েং পিতাৰ নাম : প্ৰাণজল পায়েং ঘৰ নং : 18 বয়স : 42 লিঙ্গ : মহিলা	JSP2202235 ফটো উপলব্ধ	499 নাম : গিৰিন পায়েং পিতাৰ নাম : ললিত পায়েং ঘৰ নং : 18 বয়স : 37 লিঙ্গ : পুৰুষ	JSP2202257 ফটো উপলব্ধ	500 নাম : সোনপাহী পায়েং পিতাৰ নাম : ললিত পায়েং ঘৰ নং : 18 বয়স : 35 লিঙ্গ : মহিলা	JSP2202279 ফটো উপলব্ধ
501 নাম : ৰিতুমনি পায়েং স্বামীৰ নাম : গিৰিন পায়েং ঘৰ নং : 18 বয়স : 34 লিঙ্গ : মহিলা	JSP3231809 ফটো উপলব্ধ	502 নাম : দিগন্ত তাৰ পিতাৰ নাম : মঙ্গলসিং তাৰ ঘৰ নং : 18 বয়স : 32 লিঙ্গ : পুৰুষ	JSP3231661 ফটো উপলব্ধ	503 নাম : ৰাহুল পায়েং পিতাৰ নাম : প্ৰাঞ্জল পায়েং ঘৰ নং : 18 বয়স : 23 লিঙ্গ : পুৰুষ	JSP1121938 ফটো উপলব্ধ
504 নাম : দুনা ডাইলিন টাইদ পিতাৰ নাম : স্বৰূপ টাইদ ঘৰ নং : 18 বয়স : 23 লিঙ্গ : মহিলা	RAE0097501 ফটো উপলব্ধ	505 নাম : ৰাজকুমাৰ পায়েং পিতাৰ নাম : প্ৰাঞ্জল পায়েং ঘৰ নং : 18 বয়স : 21 লিঙ্গ : পুৰুষ	RAE0043794 ফটো উপলব্ধ	506 নাম : জীৱন টাৰ পিতাৰ নাম : উমা টাৰ ঘৰ নং : 19 বয়স : 66 লিঙ্গ : পুৰুষ	JSP2202280 ফটো উপলব্ধ
507 নাম : জয়ন্তী টাৰ স্বামীৰ নাম : জীৱন টাৰ ঘৰ নং : 19 বয়স : 54 লিঙ্গ : মহিলা	JSP2202291 ফটো উপলব্ধ	508 নাম : বিপ্ৰ কান্ত টাৰ পিতাৰ নাম : জীৱন টাৰ ঘৰ নং : 19 বয়স : 32 লিঙ্গ : পুৰুষ	JSP3231865 ফটো উপলব্ধ	509 নাম : জুলি টাৰ স্বামীৰ নাম : বিপ্ৰকান্ত টাৰ ঘৰ নং : 19 বয়স : 30 লিঙ্গ : মহিলা	JSP0080846 ফটো উপলব্ধ
510 নাম : কুচমিতা টাৰ স্বামীৰ নাম : উৎপল টাৰ ঘৰ নং : 19 বয়স : 29 লিঙ্গ : মহিলা	JSP0081026 ফটো উপলব্ধ	511 নাম : উৎপল টাৰ পিতাৰ নাম : জীৱন টাৰ ঘৰ নং : 19 বয়স : 27 লিঙ্গ : পুৰুষ	JSP0081927 ফটো উপলব্ধ	512 নাম : ৰাহুল টাৰ পিতাৰ নাম : জীৱন টাৰ ঘৰ নং : 19 বয়স : 22 লিঙ্গ : পুৰুষ	RAE0042069 ফটো উপলব্ধ
513 নাম : ৰাধিকা টাৰ পিতাৰ নাম : উমা টাৰ ঘৰ নং : 20 বয়স : 60 লিঙ্গ : পুৰুষ	JSP2202315 ফটো উপলব্ধ	514 নাম : ললিমা টাৰ স্বামীৰ নাম : ৰাধিকা টাৰ ঘৰ নং : 20 বয়স : 52 লিঙ্গ : মহিলা	JSP2202326 ফটো উপলব্ধ	515 নাম : প্ৰফুল্ল টাৰ পিতাৰ নাম : উমা টাৰ ঘৰ নং : 21 বয়স : 58 লিঙ্গ : পুৰুষ	JSP2202337 ফটো উপলব্ধ
516 নাম : প্ৰিয়লতা টাৰ স্বামীৰ নাম : প্ৰফুল্ল টাৰ ঘৰ নং : 21 বয়স : 49 লিঙ্গ : মহিলা	JSP2202348 ফটো উপলব্ধ	517 নাম : গেলিলিউ টাৰ পিতাৰ নাম : প্ৰফুল্ল টাৰ ঘৰ নং : 21 বয়স : 25 লিঙ্গ : পুৰুষ	JSP1122183 ফটো উপলব্ধ	518 নাম : নুমালি পেণ্ডু টাৰ স্বামীৰ নাম : গেলিলিউ টাৰ ঘৰ নং : 21 বয়স : 23 লিঙ্গ : মহিলা	JSP1074426 ফটো উপলব্ধ
519 নাম : এৰিস্টল টাৰ পিতাৰ নাম : প্ৰফুল্ল টাৰ ঘৰ নং : 21 বয়স : 23 লিঙ্গ : পুৰুষ	RAE0031393 ফটো উপলব্ধ	520 নাম : জিবনি পেণ্ডু টাৰ স্বামীৰ নাম : এৰিস্টল টাৰ ঘৰ নং : 21 বয়স : 22 লিঙ্গ : মহিলা	RAE0232967 ফটো উপলব্ধ	521 নাম : পদনাথ টাৰ পিতাৰ নাম : উমা টাৰ ঘৰ নং : 22 বয়স : 56 লিঙ্গ : পুৰুষ	JSP2202359 ফটো উপলব্ধ
522 নাম : মিৰা টাৰ স্বামীৰ নাম : পদু টাৰ ঘৰ নং : 22 বয়স : 47 লিঙ্গ : মহিলা	JSP2202360 ফটো উপলব্ধ	523 নাম : কৌশিক দেব টাৰ পিতাৰ নাম : পদনাথ টাৰ ঘৰ নং : 22 বয়স : 22 লিঙ্গ : পুৰুষ	RAE0030429 ফটো উপলব্ধ	524 নাম : টিংকুমনি টাৰ পিতাৰ নাম : পদনাথ টাৰ ঘৰ নং : 22 বয়স : 20 লিঙ্গ : মহিলা	RAE0020826 ফটো উপলব্ধ



525 নাম : কুমাৰ টাৰ পিতাৰ নাম: উমা টাৰ ঘৰ নং : 23 বয়স : 64 লিঙ্গ : পুৰুষ	JSP2202371 ফটো উপলব্ধ	526 নাম : তুলেশ্বৰী টাৰ স্বামীৰ নাম: কুমাৰ টাৰ ঘৰ নং : 23 বয়স : 52 লিঙ্গ : মহিলা	JSP2202382 ফটো উপলব্ধ	527 নাম : মানৱ টাৰ পিতাৰ নাম: কুমাৰ টাৰ ঘৰ নং : 23 বয়স : 38 লিঙ্গ : পুৰুষ	JSP2202406 ফটো উপলব্ধ
528 নাম : গুনকান্ত টাৰ পিতাৰ নাম: কুমাৰ টাৰ ঘৰ নং : 23 বয়স : 32 লিঙ্গ : পুৰুষ	JSP2202417 ফটো উপলব্ধ	529 নাম : জোনালী টাৰ স্বামীৰ নাম: গুণ কান্ত টাৰ ঘৰ নং : 29 বয়স : 29 লিঙ্গ : মহিলা	JSP0450031 ফটো উপলব্ধ	# 530 নাম : অঞ্জল টাৰ স্বামীৰ নাম: মানৱ টাৰ ঘৰ নং : 23 বয়স : 27 লিঙ্গ : মহিলা	JSP0642215 ফটো উপলব্ধ
531 নাম : কৃষ্ণা টায়ে স্বামীৰ নাম: আকালি টাৰ ঘৰ নং : 24 বয়স : 53 লিঙ্গ : মহিলা	JSP2202439 ফটো উপলব্ধ	532 নাম : বিনুৰাম টাইদ পিতাৰ নাম: বিদ্যাচৰণ টাইদ ঘৰ নং : 27 বয়স : 51 লিঙ্গ : পুৰুষ	JSP2202440 ফটো উপলব্ধ	533 নাম : শশীপ্ৰভা টাৰ স্বামীৰ নাম: বিনুৰাম টাৰ ঘৰ নং : 27 বয়স : 46 লিঙ্গ : মহিলা	JSP2202451 ফটো উপলব্ধ
534 নাম : কৃষ্ণকান্ত টাইদ পিতাৰ নাম: বিদ্যাচৰণ টাইদ ঘৰ নং : 28 বয়স : 46 লিঙ্গ : পুৰুষ	JSP2202462 ফটো উপলব্ধ	535 নাম : নলীনী টাইদ স্বামীৰ নাম: কৃষ্ণকান্ত টাইদ ঘৰ নং : 28 বয়স : 39 লিঙ্গ : মহিলা	JSP2202484 ফটো উপলব্ধ	536 নাম : ধেনুৰাম টাইদ পিতাৰ নাম: বিদ্যাচৰণ টাইদ ঘৰ নং : 29 বয়স : 59 লিঙ্গ : পুৰুষ	JSP2202508 ফটো উপলব্ধ
537 নাম : বলিনি টাইদ স্বামীৰ নাম: ধেনুৰাম টাইদ ঘৰ নং : 29 বয়স : 54 লিঙ্গ : মহিলা	JSP2202519 ফটো উপলব্ধ	538 নাম : বিতেশ টাইদ পিতাৰ নাম: ধেনুৰাম টাইদ ঘৰ নং : 29 বয়স : 26 লিঙ্গ : পুৰুষ	JSP0642025 ফটো উপলব্ধ	539 নাম : ধনেশ্বৰ টাইদ পিতাৰ নাম: উলেশ্বৰ টাইদ ঘৰ নং : 30 বয়স : 64 লিঙ্গ : পুৰুষ	JSP2202520 ফটো উপলব্ধ
540 নাম : সুমিত্ৰা টাইদ স্বামীৰ নাম: ধনেশ্বৰ টাইদ ঘৰ নং : 30 বয়স : 57 লিঙ্গ : মহিলা	JSP2202531 ফটো উপলব্ধ	541 নাম : খগেশ্বৰ টাইদ পিতাৰ নাম: ধনেশ্বৰ টাইদ ঘৰ নং : 30 বয়স : 38 লিঙ্গ : পুৰুষ	JSP2202553 ফটো উপলব্ধ	542 নাম : ৰূপম টাইদ পিতাৰ নাম: ধনেশ্বৰ টাইদ ঘৰ নং : 30 বয়স : 31 লিঙ্গ : পুৰুষ	JSP0134635 ফটো উপলব্ধ
543 নাম : মিনা টাইদ স্বামীৰ নাম: ৰূপম টাইদ ঘৰ নং : 30 বয়স : 29 লিঙ্গ : মহিলা	JSP0135277 ফটো উপলব্ধ	544 নাম : মানিক টাইদ পিতাৰ নাম: ধনেশ্বৰ টাইদ ঘৰ নং : 30 বয়স : 27 লিঙ্গ : পুৰুষ	JSP0136168 ফটো উপলব্ধ	545 নাম : প্ৰচেন টাইদ পিতাৰ নাম: ধনেশ্বৰ টাইদ ঘৰ নং : 30 বয়স : 27 লিঙ্গ : পুৰুষ	JSP0347302 ফটো উপলব্ধ
546 নাম : অনিতা মুৰাং টাইদ স্বামীৰ নাম: মানিক টাইদ ঘৰ নং : 30 বয়স : 27 লিঙ্গ : মহিলা	JSP0638361 ফটো উপলব্ধ	547 নাম : ৰীতা টাইদ পিতাৰ নাম: ধনেশ্বৰ টাইদ ঘৰ নং : 30 বয়স : 27 লিঙ্গ : মহিলা	JSP3299211 ফটো উপলব্ধ	548 নাম : মজিনা য়েইন টাইদ স্বামীৰ নাম: প্ৰচেন টাইদ ঘৰ নং : 30 বয়স : 26 লিঙ্গ : মহিলা	JSP0642785 ফটো উপলব্ধ
549 নাম : উচিলা টাইদ স্বামীৰ নাম: ভৃগু টাইদ ঘৰ নং : 31 বয়স : 71 লিঙ্গ : মহিলা	JSP2202564 ফটো উপলব্ধ	550 নাম : পবিতা কাৰ্দ্দং টাইদ স্বামীৰ নাম: দিলীপ টাইদ ঘৰ নং : 31 বয়স : 43 লিঙ্গ : মহিলা	JSP1177070 ফটো উপলব্ধ	551 নাম : পবিতা কাৰ্দ্দং টাইদ স্বামীৰ নাম: দিলীপ টাইদ ঘৰ নং : 31 বয়স : 43 লিঙ্গ : মহিলা	JSP3292372 ফটো উপলব্ধ
552 নাম : মঞ্জু টাইদ পিতাৰ নাম: ভৃগু টাইদ ঘৰ নং : 31 বয়স : 39 লিঙ্গ : মহিলা	JSP2202575 ফটো উপলব্ধ	553 নাম : দিলীপ টাইদ পিতাৰ নাম: ভৃগু টাইদ ঘৰ নং : 31 বয়স : 37 লিঙ্গ : পুৰুষ	JSP2202586 ফটো উপলব্ধ	554 নাম : কোশ্মীন টাইদ পিতাৰ নাম: ভৃগুৰাম টাইদ ঘৰ নং : 31 বয়স : 32 লিঙ্গ : মহিলা	JSP2202597 ফটো উপলব্ধ



555 নাম : পুষ্পাঞ্জলি টাইদ স্বামীৰ নাম: তমাচ টাইদ ঘৰ নং : 31 বয়স : 25 লিঙ্গ : মহিলা	JSP1067685 ফটো উপলব্ধ	556 নাম : বসন্ত টাৱ পিতাৰ নাম: চন্দ্ৰ টাৱ ঘৰ নং : 32 বয়স : 46 লিঙ্গ : পুৰুষ	JSP2202611 ফটো উপলব্ধ	557 নাম : ভৱানন্দ টাৱ পিতাৰ নাম: চন্দ্ৰৰাম টাৱ ঘৰ নং : 32 বয়স : 43 লিঙ্গ : পুৰুষ	JSP2202633 ফটো উপলব্ধ
558 নাম : মিন টাৱ পিতাৰ নাম: চন্দ্ৰ টাৱ ঘৰ নং : 32 বয়স : 42 লিঙ্গ : মহিলা	JSP2202655 ফটো উপলব্ধ	559 নাম : ববিতা টাৱ স্বামীৰ নাম: বসন্ত টাৱ ঘৰ নং : 32 বয়স : 42 লিঙ্গ : মহিলা	JSP2202622 ফটো উপলব্ধ	560 নাম : ধনেশ্বৰ টাৱ পিতাৰ নাম: চন্দ্ৰ টাৱ ঘৰ নং : 32 বয়স : 38 লিঙ্গ : পুৰুষ	JSP2202666 ফটো উপলব্ধ
561 নাম : ললিত টাৱ পিতাৰ নাম: বন্দুৰাম টাৱ ঘৰ নং : 33 বয়স : 48 লিঙ্গ : পুৰুষ	JSP2202699 ফটো উপলব্ধ	562 নাম : দিপালী টাৱ স্বামীৰ নাম: ললিত টাৱ ঘৰ নং : 33 বয়স : 39 লিঙ্গ : মহিলা	JSP2202702 ফটো উপলব্ধ	563 নাম : কৰ্ন টাৱ পিতাৰ নাম: ললিত টাৱ ঘৰ নং : 33 বয়স : 21 লিঙ্গ : পুৰুষ	JSP1067503 ফটো উপলব্ধ
564 নাম : দিশ্ৰী টাৱ পিতাৰ নাম: ললিত টাৱ ঘৰ নং : 33 বয়স : 20 লিঙ্গ : মহিলা	RAE0020966 ফটো উপলব্ধ	565 নাম : কুমল মৰাং পিতাৰ নাম: দেৱা মৰাং ঘৰ নং : 34 বয়স : 49 লিঙ্গ : পুৰুষ	JSP2202724 ফটো উপলব্ধ	566 নাম : কবিতা মৰাং স্বামীৰ নাম: কুমল মৰাং ঘৰ নং : 34 বয়স : 47 লিঙ্গ : মহিলা	JSP2202735 ফটো উপলব্ধ
567 নাম : যাদৱ মৰাং পিতাৰ নাম: কুমল মৰাং ঘৰ নং : 38 বয়স : 29 লিঙ্গ : পুৰুষ	JSP0642629 ফটো উপলব্ধ	568 নাম : টিনা বৰি মৰাং স্বামীৰ নাম: যাদৱ মৰাং ঘৰ নং : 34 বয়স : 24 লিঙ্গ : মহিলা	RAE0196196 ফটো উপলব্ধ	569 নাম : লতা মৰাং পিতাৰ নাম: কুমল মৰাং ঘৰ নং : 34 বয়স : 23 লিঙ্গ : মহিলা	RAE0196170 ফটো উপলব্ধ
570 নাম : জয়কান্ত মৰাং পিতাৰ নাম: ধনপুৰ মৰাং ঘৰ নং : 35 বয়স : 46 লিঙ্গ : পুৰুষ	JSP2202768 ফটো উপলব্ধ	571 নাম : ডিম্পল পেগু মৰাং স্বামীৰ নাম: জয়কান্ত মৰাং ঘৰ নং : 35 বয়স : 44 লিঙ্গ : মহিলা	JSP2202779 ফটো উপলব্ধ	572 নাম : লোকেশ্বৰ মৰাং পিতাৰ নাম: বিপুৰ মৰাং ঘৰ নং : 35 বয়স : 35 লিঙ্গ : পুৰুষ	JSP2202791 ফটো উপলব্ধ
573 নাম : তুলিকা মৰাং পিতাৰ নাম: ধনপুৰ মৰাং ঘৰ নং : 35 বয়স : 30 লিঙ্গ : মহিলা	JSP0152918 ফটো উপলব্ধ	574 নাম : মনালিছা মৰাং স্বামীৰ নাম: লুকেশ্বৰ মৰাং ঘৰ নং : 35 বয়স : 28 লিঙ্গ : মহিলা	JSP0642603 ফটো উপলব্ধ	575 নাম : ৰিতু মৰাং পিতাৰ নাম: ধনপুৰ মৰাং ঘৰ নং : 35 বয়স : 26 লিঙ্গ : পুৰুষ	JSP0450072 ফটো উপলব্ধ
576 নাম : নিতু মৰাং পিতাৰ নাম: জয়কান্ত মৰাং ঘৰ নং : 35 বয়স : 24 লিঙ্গ : মহিলা	JSP9052663 ফটো উপলব্ধ	577 নাম : হেমলতা মৰাং পিতাৰ নাম: জয় কান্ত মৰাং ঘৰ নং : 35 বয়স : 21 লিঙ্গ : মহিলা	RAE0050476 ফটো উপলব্ধ	# 578 নাম : জনকান্ত টাৱ পিতাৰ নাম: বন্ধুৰাম টাৱ ঘৰ নং : 36 বয়স : 51 লিঙ্গ : পুৰুষ	JSP2202815 ফটো উপলব্ধ
579 নাম : কাঞ্চনমতী টাৱ স্বামীৰ নাম: জয়কান্ত টাৱ ঘৰ নং : 36 বয়স : 51 লিঙ্গ : মহিলা	JSP2202826 ফটো উপলব্ধ	# 580 নাম : হিৰ কুমাৰ মিছং পিতাৰ নাম: তামেন মিছং ঘৰ নং : 122 বয়স : 34 লিঙ্গ : পুৰুষ	JSP3259981 ফটো উপলব্ধ	581 নাম : দেবজিত টাৱ পিতাৰ নাম: জয়কান্ত টাৱ ঘৰ নং : 36 বয়স : 33 লিঙ্গ : পুৰুষ	JSP2202804 ফটো উপলব্ধ
# 582 নাম : ৰঞ্জিতা মিছং স্বামীৰ নাম: হিৰকুমাৰ মিছং ঘৰ নং : 122 বয়স : 32 লিঙ্গ : মহিলা	JSP3259914 ফটো উপলব্ধ	583 নাম : শোৱলা পেগু টাৱ স্বামীৰ নাম: দেৱাজিৎ টাৱ ঘৰ নং : 36 বয়স : 27 লিঙ্গ : মহিলা	JSP0450015 ফটো উপলব্ধ	584 নাম : জোনাকৰাতি টাৱ পিতাৰ নাম: জনকান্ত পাইত ঘৰ নং : 36 বয়স : 25 লিঙ্গ : মহিলা	JSP9052853 ফটো উপলব্ধ

585 নাম : যজ্ঞেশ্বৰ টাৱ পিতাৰ নাম: জনকন্ত টাৱ ঘৰ নং : ৩৬ বয়স : 22 লিঙ্গ : পুৰুষ	JSP1074095 ফটো উপলব্ধ	586 নাম : হালধীঅতি টাইদ স্বামীৰ নাম: মহেন্দ্ৰ টাইদ ঘৰ নং : 38 বয়স : 59 লিঙ্গ : মহিলা	JSP2202837 ফটো উপলব্ধ	587 নাম : ডালিম টাইদ পিতাৰ নাম: মহেন্দ্ৰ টাইদ ঘৰ নং : 38 বয়স : 46 লিঙ্গ : পুৰুষ	JSP2202848 ফটো উপলব্ধ
588 নাম : ৰঞ্জিতা টাইদ স্বামীৰ নাম: লক্ষীন্দ্ৰ টাইদ ঘৰ নং : 38 বয়স : 45 লিঙ্গ : মহিলা	JSP0021295 ফটো উপলব্ধ	589 নাম : লক্ষীন্দ্ৰ টাইদ পিতাৰ নাম: মহেন্দ্ৰ টাইদ ঘৰ নং : 38 বয়স : 44 লিঙ্গ : পুৰুষ	JSP2202860 ফটো উপলব্ধ	590 নাম : দিলীপ টাইদ পিতাৰ নাম: মহেন্দ্ৰ টাইদ ঘৰ নং : 38 বয়স : 41 লিঙ্গ : পুৰুষ	JSP2202871 ফটো উপলব্ধ
591 নাম : ৰঞ্জিতা টাইদ স্বামীৰ নাম: ডালিম টাইদ ঘৰ নং : 38 বয়স : 41 লিঙ্গ : মহিলা	JSP2202859 ফটো উপলব্ধ	592 নাম : উমেশ টাইদ পিতাৰ নাম: মহেন্দ্ৰ টাইদ ঘৰ নং : 38 বয়স : 38 লিঙ্গ : পুৰুষ	JSP2202882 ফটো উপলব্ধ	593 নাম : ৰিকীৰাজ টাইদ মাতৃৰ নাম: হালঅতী টাইদ ঘৰ নং : 38 বয়স : 36 লিঙ্গ : পুৰুষ	JSP2202893 ফটো উপলব্ধ
594 নাম : ঘনশ্যাম টাইদ মাতৃৰ নাম: হালঅতী টাইদ ঘৰ নং : 38 বয়স : 32 লিঙ্গ : পুৰুষ	JSP2202928 ফটো উপলব্ধ	595 নাম : পঞ্জমণী টাৱ টাইদ স্বামীৰ নাম: উমেশ টাইদ ঘৰ নং : ৩৮ বয়স : 29 লিঙ্গ : মহিলা	JSP0449975 ফটো উপলব্ধ	596 নাম : ৰিমা মিলি টাইদ স্বামীৰ নাম: ঘনশ্যাম টাইদ ঘৰ নং : ৩৮ বয়স : 29 লিঙ্গ : মহিলা	JSP1177286 ফটো উপলব্ধ
597 নাম : পাৰ্থ প্ৰতিম টাইদ মাতৃৰ নাম: সত্যৱতী টাইদ ঘৰ নং : 39 বয়স : 31 লিঙ্গ : পুৰুষ	JSP2202951 ফটো উপলব্ধ	598 নাম : নিতুমানি টাইদ স্বামীৰ নাম: পাৰ্থপ্ৰতিম টাইদ ঘৰ নং : ৩৯ বয়স : 30 লিঙ্গ : মহিলা	JSP9052879 ফটো উপলব্ধ	599 নাম : ভূপেন টাইদ পিতাৰ নাম: গজেন টাইদ ঘৰ নং : ৩৯ বয়স : 27 লিঙ্গ : পুৰুষ	JSP0439299 ফটো উপলব্ধ
600 নাম : হোমেন টাইদ পিতাৰ নাম: গজেন টাইদ ঘৰ নং : ৩৯ বয়স : 25 লিঙ্গ : পুৰুষ	JSP9052648 ফটো উপলব্ধ	601 নাম : ফুলেশ্বৰী টাইদ পিতাৰ নাম: গজেন টাইদ ঘৰ নং : 39 বয়স : 21 লিঙ্গ : মহিলা	RAE0046052 ফটো উপলব্ধ	602 নাম : অৱন্তী টাইদ স্বামীৰ নাম: লোকনাথ টাইদ ঘৰ নং : 40 বয়স : 63 লিঙ্গ : মহিলা	JSP2204582 ফটো উপলব্ধ
603 নাম : গুণেশ্বৰী টাইদ স্বামীৰ নাম: ঘন টাইদ ঘৰ নং : 40 বয়স : 41 লিঙ্গ : মহিলা	JSP2202984 ফটো উপলব্ধ	604 নাম : নিৰুপমা টাইদ পিতাৰ নাম: লোকনাথ টাইদ ঘৰ নং : 8০ বয়স : 34 লিঙ্গ : মহিলা	JSP9052598 ফটো উপলব্ধ	605 নাম : প্ৰকাশ টাইদ পিতাৰ নাম: অৱন্তী টাইদ ঘৰ নং : 40 বয়স : 31 লিঙ্গ : পুৰুষ	JSP2202962 ফটো উপলব্ধ
606 নাম : কৰিষ্মা টাইদ স্বামীৰ নাম: প্ৰকাশ টাইদ ঘৰ নং : 40 বয়স : 29 লিঙ্গ : মহিলা	JSP3231898 ফটো উপলব্ধ	607 নাম : ৰবিন টাইদ পিতাৰ নাম: লোকনাথ টাইদ ঘৰ নং : 8০ বয়স : 29 লিঙ্গ : পুৰুষ	JSP9052861 ফটো উপলব্ধ	608 নাম : ধনেশ টাইদ মাতৃৰ নাম: গুণেশ্বৰী টাইদ ঘৰ নং : 40 বয়স : 21 লিঙ্গ : পুৰুষ	RAE0044412 ফটো উপলব্ধ
609 নাম : জিতুল টাইদ মাতৃৰ নাম: গুণেশ্বৰী টাইদ ঘৰ নং : 40 বয়স : 19 লিঙ্গ : পুৰুষ	RAE0144014 ফটো উপলব্ধ	610 নাম : উৰ্মিলা টাইদ স্বামীৰ নাম: কাৰ্তিক টাইদ ঘৰ নং : 41 বয়স : 63 লিঙ্গ : মহিলা	JSP2203056 ফটো উপলব্ধ	611 নাম : কাৰ্তিক টাইদ পিতাৰ নাম: বিয়ালি টাইদ ঘৰ নং : 41 বয়স : 59 লিঙ্গ : পুৰুষ	JSP2203034 ফটো উপলব্ধ
612 নাম : প্ৰদীপ টাইদ পিতাৰ নাম: বিয়ালি টাইদ ঘৰ নং : 41 বয়স : 49 লিঙ্গ : পুৰুষ	JSP2203067 ফটো উপলব্ধ	613 নাম : কপিলী টাইদ স্বামীৰ নাম: প্ৰদীপ টাইদ ঘৰ নং : 41 বয়স : 44 লিঙ্গ : মহিলা	JSP2203078 ফটো উপলব্ধ	614 নাম : ৰেখা ৰানী দলে স্বামীৰ নাম: জিগ্ৰাস টাইদ ঘৰ নং : 41 বয়স : 31 লিঙ্গ : মহিলা	RAE0150896 ফটো উপলব্ধ



615 নাম : জিজ্ঞাস টাইদ পিতাৰ নাম: কাৰ্তিক টাইদ ঘৰ নং : 41 বয়স : 30 লিঙ্গ : পুৰুষ	JSP3231694 ফটো উপলব্ধ	616 নাম : পবিত্ৰ টাইদ পিতাৰ নাম: কাৰ্তিক টাইদ ঘৰ নং : 82 বয়স : 27 লিঙ্গ : পুৰুষ	JSP0171686 ফটো উপলব্ধ	617 নাম : লিলাৱতী দলে টাইদ স্বামীৰ নাম: পবিত্ৰ টাইদ ঘৰ নং : 41 বয়স : 26 লিঙ্গ : মহিলা	JSP3284254 ফটো উপলব্ধ
618 নাম : হেমা টাইদ পিতাৰ নাম: কাৰ্তিক টাইদ ঘৰ নং : 41 বয়স : 23 লিঙ্গ : মহিলা	RAE0043844 ফটো উপলব্ধ	619 নাম : জৰ্জ টাইদ পিতাৰ নাম: সুশীল টাইদ ঘৰ নং : 41 বয়স : 22 লিঙ্গ : পুৰুষ	RAE0048397 ফটো উপলব্ধ	620 নাম : দেৱ কুমাৰ টাইদ পিতাৰ নাম: ককল টাইদ ঘৰ নং : 42 বয়স : 64 লিঙ্গ : পুৰুষ	JSP2203089 ফটো উপলব্ধ
621 নাম : কবিতা টাইদ স্বামীৰ নাম: হৰেন টাইদ ঘৰ নং : 42 বয়স : 43 লিঙ্গ : মহিলা	JSP0021296 ফটো উপলব্ধ	622 নাম : জয়া নৰহ টাইদ স্বামীৰ নাম: নিপ্লা টাইদ ঘৰ নং : 42 বয়স : 26 লিঙ্গ : মহিলা	RAE0158832 ফটো উপলব্ধ	623 নাম : নিপ্লা টাইদ পিতাৰ নাম: দেৱকুমাৰ টাইদ ঘৰ নং : 42 বয়স : 24 লিঙ্গ : পুৰুষ	RAE0140434 ফটো উপলব্ধ
624 নাম : কান্দৰী টাইদ স্বামীৰ নাম: ভদ্ৰেশ্বৰ টাইদ ঘৰ নং : 43 বয়স : 51 লিঙ্গ : মহিলা	JSP2203114 ফটো উপলব্ধ	625 নাম : লিলাকান্ত টাইদ পিতাৰ নাম: ভদ্ৰেশ্বৰ টাইদ ঘৰ নং : 43 বয়স : 29 লিঙ্গ : পুৰুষ	JSP3284395 ফটো উপলব্ধ	626 নাম : অঞ্জলী টাইদ স্বামীৰ নাম: বিনোদ টাইদ ঘৰ নং : 89 বয়স : 27 লিঙ্গ : মহিলা	JSP9052796 ফটো উপলব্ধ
627 নাম : বিনদ টাইদ পিতাৰ নাম: ভদ্ৰেশ্বৰ টাইদ ঘৰ নং : 89 বয়স : 26 লিঙ্গ : পুৰুষ	JSP0347203 ফটো উপলব্ধ	628 নাম : চন্দ্ৰাৱতী টাইদ মাতৃৰ নাম: কান্দৰী টাইদ ঘৰ নং : 43 বয়স : 21 লিঙ্গ : মহিলা	RAE0052308 ফটো উপলব্ধ	629 নাম : বিচনমতী মিপুন স্বামীৰ নাম: পদ্ম মিপুন ঘৰ নং : 44 বয়স : 59 লিঙ্গ : মহিলা	JSP2203125 ফটো উপলব্ধ
630 নাম : প্ৰদীপ দাৰ পিতাৰ নাম: শিৱৰাম দাৰ ঘৰ নং : 45 বয়স : 44 লিঙ্গ : পুৰুষ	JSP2203136 ফটো উপলব্ধ	631 নাম : কাপোন দাৰ স্বামীৰ নাম: প্ৰদীপ দাৰ ঘৰ নং : 45 বয়স : 42 লিঙ্গ : মহিলা	JSP2203147 ফটো উপলব্ধ	632 নাম : সুখেশ্বৰী টাৰ স্বামীৰ নাম: নিমল টাৰ ঘৰ নং : 46 বয়স : 51 লিঙ্গ : মহিলা	JSP2203170 ফটো উপলব্ধ
633 নাম : আনন্দৰাম টাৰ পিতাৰ নাম: টেটোন টাৰ ঘৰ নং : 46 বয়স : 44 লিঙ্গ : পুৰুষ	JSP2203181 ফটো উপলব্ধ	634 নাম : ৰঞ্জনা দলে পিতাৰ নাম: টেটোন টাৰ ঘৰ নং : 46 বয়স : 38 লিঙ্গ : মহিলা	JSP2203192 ফটো উপলব্ধ	635 নাম : ৰমাকান্ত টাৰ পিতাৰ নাম: নিমল টাৰ ঘৰ নং : 46 বয়স : 31 লিঙ্গ : পুৰুষ	JSP3231741 ফটো উপলব্ধ
636 নাম : ৰিম্পি টাৰ অন্যান্য: নিমল টাৰ ঘৰ নং : 89 বয়স : 30 লিঙ্গ : মহিলা	JSP9052812 ফটো উপলব্ধ	637 নাম : ৰাজেন পাইত পিতাৰ নাম: খগেন পাইত ঘৰ নং : 47 বয়স : 49 লিঙ্গ : পুৰুষ	JSP2203216 ফটো উপলব্ধ	638 নাম : গুনেশ্বৰী পাইত স্বামীৰ নাম: ৰাজেন পাইত ঘৰ নং : 47 বয়স : 45 লিঙ্গ : মহিলা	JSP2203238 ফটো উপলব্ধ
639 নাম : টিকেদ পাইত পিতাৰ নাম: ৰাজেন পাইত ঘৰ নং : 47 বয়স : 29 লিঙ্গ : পুৰুষ	JSP3231672 ফটো উপলব্ধ	640 নাম : উকমল পাইদ পিতাৰ নাম: ৰাজেন পাইদ ঘৰ নং : 47 বয়স : 27 লিঙ্গ : পুৰুষ	JSP3291770 ফটো উপলব্ধ	641 নাম : বিনিতা পাইদ স্বামীৰ নাম: টিকেদ পাইদ ঘৰ নং : 47 বয়স : 26 লিঙ্গ : মহিলা	JSP3291762 ফটো উপলব্ধ
642 নাম : অমল্য পাইত পিতাৰ নাম: খগেন পাইত ঘৰ নং : 48 বয়স : 63 লিঙ্গ : পুৰুষ	JSP2203261 ফটো উপলব্ধ	643 নাম : যজ্ঞেশ্বৰ পাইত পিতাৰ নাম: অমল্য পাইত ঘৰ নং : 48 বয়স : 37 লিঙ্গ : পুৰুষ	JSP2203294 ফটো উপলব্ধ	644 নাম : প্ৰিয়া পাইত পিতাৰ নাম: অমল্য পাইত ঘৰ নং : 48 বয়স : 35 লিঙ্গ : মহিলা	JSP2203250 ফটো উপলব্ধ



645 নাম : ৰূপালী পাইট স্বামীৰ নাম : যজ্ঞেশ্বৰ পাইত ঘৰ নং : 48 বয়স : 33 লিঙ্গ : মহিলা	JSP2203318 ফটো উপলব্ধ	#2 646 নাম : লিশা পাইত মৰাং পিতাৰ নাম : লিলেশ্বৰ মৰাং ঘৰ নং : 48 বয়স : 30 লিঙ্গ : মহিলা	JSP0021297 ফটো উপলব্ধ	647 নাম : যতিন পাইত পিতাৰ নাম : খগেন পাইত ঘৰ নং : 49 বয়স : 59 লিঙ্গ : পুৰুষ	JSP2203329 ফটো উপলব্ধ
648 নাম : জ্যামিতি পাইত স্বামীৰ নাম : যতিন পাইত ঘৰ নং : 49 বয়স : 52 লিঙ্গ : মহিলা	JSP2203330 ফটো উপলব্ধ	649 নাম : ইৰাৱতী পাইত পিতাৰ নাম : যতিন পাইত ঘৰ নং : 49 বয়স : 36 লিঙ্গ : মহিলা	JSP2203341 ফটো উপলব্ধ	650 নাম : অৰুন পাইত পিতাৰ নাম : জতীন পাইত ঘৰ নং : 49 বয়স : 35 লিঙ্গ : পুৰুষ	JSP2203352 ফটো উপলব্ধ
651 নাম : জীবন পাইত পিতাৰ নাম : জতীন পাইত ঘৰ নং : 49 বয়স : 34 লিঙ্গ : পুৰুষ	JSP2203363 ফটো উপলব্ধ	652 নাম : দিগ্গিৰাণী পাইত স্বামীৰ নাম : জীবন পাইত ঘৰ নং : 89 বয়স : 32 লিঙ্গ : মহিলা	JSP9052689 ফটো উপলব্ধ	653 নাম : বনুমাঈ পাৰ্দি স্বামীৰ নাম : দিব্য পাৰ্দি ঘৰ নং : 50 বয়স : 39 লিঙ্গ : মহিলা	JSP2203385 ফটো উপলব্ধ
654 নাম : গৌতম পাৰ্দি পিতাৰ নাম : দিব্য পাৰ্দি ঘৰ নং : 50 বয়স : 22 লিঙ্গ : পুৰুষ	RAE0008490 ফটো উপলব্ধ	655 নাম : বাবুল পাৰ্দি পিতাৰ নাম : দিব্য পাৰ্দি ঘৰ নং : 50 বয়স : 21 লিঙ্গ : পুৰুষ	RAE0007526 ফটো উপলব্ধ	656 নাম : জ্যোতিশ পাৰ্দি পিতাৰ নাম : কমল পাৰ্দি ঘৰ নং : 51 বয়স : 49 লিঙ্গ : পুৰুষ	JSP2203396 ফটো উপলব্ধ
657 নাম : ভাৰতী পাৰ্দি স্বামীৰ নাম : জ্যোতিশ পাৰ্দি ঘৰ নং : 51 বয়স : 44 লিঙ্গ : মহিলা	JSP2203409 ফটো উপলব্ধ	658 নাম : যোগেশ পাৰ্দি পিতাৰ নাম : জ্যোতিশ পাৰ্দি ঘৰ নং : 51 বয়স : 29 লিঙ্গ : পুৰুষ	JSP3285384 ফটো উপলব্ধ	659 নাম : যোগেশ পাৰ্দি পিতাৰ নাম : জ্যোতিশ পাৰ্দি ঘৰ নং : 51 বয়স : 28 লিঙ্গ : পুৰুষ	JSP1177583 ফটো উপলব্ধ
660 নাম : মমিতা পাৰ্দি পিতাৰ নাম : জ্যোতিশ পাৰ্দি ঘৰ নং : 51 বয়স : 25 লিঙ্গ : মহিলা	JSP1177054 ফটো উপলব্ধ	661 নাম : নমিতা পাৰ্দি পিতাৰ নাম : জ্যোতিশ পাৰ্দি ঘৰ নং : 51 বয়স : 25 লিঙ্গ : মহিলা	JSP3285418 ফটো উপলব্ধ	662 নাম : ৰঞ্জ পাৰ্দি পিতাৰ নাম : জ্যোতিশ পাৰ্দি ঘৰ নং : 51 বয়স : 22 লিঙ্গ : মহিলা	JSP1177013 ফটো উপলব্ধ
663 নাম : ৰঞ্জ পাৰ্দি পিতাৰ নাম : জ্যোতিশ পাৰ্দি ঘৰ নং : 51 বয়স : 22 লিঙ্গ : মহিলা	JSP3285434 ফটো উপলব্ধ	664 নাম : তামাং দলে পিতাৰ নাম : দমৰসিং টাইদ ঘৰ নং : 52 বয়স : 40 লিঙ্গ : পুৰুষ	JSP2203432 ফটো উপলব্ধ	665 নাম : জনবালা কলি টাইদ স্বামীৰ নাম : ডিম্বেশ্বৰ টাইদ ঘৰ নং : 52 বয়স : 40 লিঙ্গ : মহিলা	JSP3285509 ফটো উপলব্ধ
666 নাম : ডিম্বেশ্বৰ টাইদ পিতাৰ নাম : বমৰসিং টাইদ ঘৰ নং : 52 বয়স : 31 লিঙ্গ : পুৰুষ	JSP9052564 ফটো উপলব্ধ	667 নাম : পংকজ টাইদ পিতাৰ নাম : বমৰসিং টাইদ ঘৰ নং : 52 বয়স : 28 লিঙ্গ : পুৰুষ	JSP9052929 ফটো উপলব্ধ	668 নাম : কৃষ্ণকান্ত টাইদ পিতাৰ নাম : ডমৰসিং টাইদ ঘৰ নং : 52 বয়স : 27 লিঙ্গ : পুৰুষ	JSP0196485 ফটো উপলব্ধ
669 নাম : দয়াৱতী মিপুন টাইদ স্বামীৰ নাম : কৃষ্ণকান্ত টাইদ ঘৰ নং : 52 বয়স : 27 লিঙ্গ : মহিলা	JSP1121953 ফটো উপলব্ধ	670 নাম : কনকলতা টাইদ স্বামীৰ নাম : পংকজ টাইদ ঘৰ নং : 52 বয়স : 25 লিঙ্গ : মহিলা	JSP9052655 ফটো উপলব্ধ	671 নাম : হৰেন টাইদ পিতাৰ নাম : কমলচান টাইদ ঘৰ নং : 53 বয়স : 57 লিঙ্গ : পুৰুষ	JSP2203443 ফটো উপলব্ধ
672 নাম : খগেশ্বৰী টাইদ স্বামীৰ নাম : হৰেন টাইদ ঘৰ নং : 53 বয়স : 46 লিঙ্গ : মহিলা	JSP2203454 ফটো উপলব্ধ	673 নাম : অনপম টাইদ পিতাৰ নাম : হৰেন টাইদ ঘৰ নং : 53 বয়স : 22 লিঙ্গ : পুৰুষ	RAE0043679 ফটো উপলব্ধ	674 নাম : পদাধৰ পেণ্ডু পিতাৰ নাম : বেৰাগী পেণ্ডু ঘৰ নং : 54 বয়স : 64 লিঙ্গ : পুৰুষ	JSP2203476 ফটো উপলব্ধ



675 নাম : চিকনদৈ পেণ্ড স্বামীৰ নাম : বাকো পেণ্ড ঘৰ নং : 54 বয়স : 56 লিঙ্গ : মহিলা	JSP2203487 ফটো উপলব্ধ	676 নাম : যোগেন্দ্ৰ পেণ্ড পিতাৰ নাম : পদ্মধৰ পেণ্ড ঘৰ নং : 54 বয়স : 39 লিঙ্গ : পুৰুষ	JSP2203498 ফটো উপলব্ধ	677 নাম : উকেন পেণ্ড পিতাৰ নাম : বাকো পেণ্ড ঘৰ নং : 54 বয়স : 37 লিঙ্গ : পুৰুষ	JSP2203501 ফটো উপলব্ধ
678 নাম : শশীপ্ৰভা পেণ্ড স্বামীৰ নাম : উকেন পেণ্ড ঘৰ নং : 54 বয়স : 36 লিঙ্গ : মহিলা	JSP3231945 ফটো উপলব্ধ	679 নাম : পুষ্পলতা পেণ্ড স্বামীৰ নাম : যুগেন্দ্ৰ পেণ্ড ঘৰ নং : 58 বয়স : 27 লিঙ্গ : মহিলা	JSP0199877 ফটো উপলব্ধ	680 নাম : সত্যৱতী টাইদ স্বামীৰ নাম : আনন্দ টাইদ ঘৰ নং : 55 বয়স : 56 লিঙ্গ : মহিলা	JSP2203534 ফটো উপলব্ধ
681 নাম : কাৰ্পন টাইদ স্বামীৰ নাম : দিচি টাইদ ঘৰ নং : 55 বয়স : 29 লিঙ্গ : মহিলা	JSP0201129 ফটো উপলব্ধ	682 নাম : লিলাকান্ত টাইদ পিতাৰ নাম : আনন্দ টাইদ ঘৰ নং : 55 বয়স : 27 লিঙ্গ : পুৰুষ	JSP0450114 ফটো উপলব্ধ	683 নাম : অটোৰ টাইদ পিতাৰ নাম : আনন্দ টাইদ ঘৰ নং : 55 বয়স : 26 লিঙ্গ : পুৰুষ	JSP3296118 ফটো উপলব্ধ
684 নাম : মঞ্জু টাইদ স্বামীৰ নাম : লিলাকান্ত টাইদ ঘৰ নং : 55 বয়স : 25 লিঙ্গ : মহিলা	JSP9052846 ফটো উপলব্ধ	685 নাম : সত্যা নাথ টাইদ পিতাৰ নাম : আনন্দ টাইদ ঘৰ নং : 55 বয়স : 25 লিঙ্গ : পুৰুষ	JSP3291804 ফটো উপলব্ধ	686 নাম : সত্যা নাথ টাইদ পিতাৰ নাম : আনন্দ টাইদ ঘৰ নং : 55 বয়স : 24 লিঙ্গ : পুৰুষ	JSP1177534 ফটো উপলব্ধ
687 নাম : জোনমনি দলে টাইদ স্বামীৰ নাম : অটোৰ টাইদ ঘৰ নং : 55 বয়স : 23 লিঙ্গ : মহিলা	JSP1177252 ফটো উপলব্ধ	688 নাম : জোনমনি দলে টাইদ স্বামীৰ নাম : অটোৰ টাইদ ঘৰ নং : 55 বয়স : 23 লিঙ্গ : মহিলা	JSP3296076 ফটো উপলব্ধ	689 নাম : পাদামী টাৱ স্বামীৰ নাম : মাগুৱা টাৱ ঘৰ নং : 56 বয়স : 59 লিঙ্গ : মহিলা	JSP2203545 ফটো উপলব্ধ
690 নাম : ধনেশ টাৱ পিতাৰ নাম : মাগুৱা টাৱ ঘৰ নং : 56 বয়স : 39 লিঙ্গ : পুৰুষ	JSP2203556 ফটো উপলব্ধ	691 নাম : দিপাঞ্জলী পেণ্ড টাৱ স্বামীৰ নাম : শান্তিৰাম টাৱ ঘৰ নং : 56 বয়স : 29 লিঙ্গ : মহিলা	JSP9052820 ফটো উপলব্ধ	692 নাম : দিপিকা টাৱ স্বামীৰ নাম : তুলৰাম টাইদ ঘৰ নং : 56 বয়স : 28 লিঙ্গ : মহিলা	JSP0203208 ফটো উপলব্ধ
693 নাম : শান্তিৰাম টাৱ মাতৃৰ নাম : পাদামী টাৱ ঘৰ নং : 56 বয়স : 27 লিঙ্গ : পুৰুষ	JSP0203695 ফটো উপলব্ধ	694 নাম : ধনেশ্বৰ টাইদ পিতাৰ নাম : খেমানী টাইদ ঘৰ নং : 57 বয়স : 47 লিঙ্গ : পুৰুষ	JSP2203589 ফটো উপলব্ধ	695 নাম : পূৰ্ণিমা টাইদ স্বামীৰ নাম : ধনেশ্বৰ টাইদ ঘৰ নং : 57 বয়স : 42 লিঙ্গ : মহিলা	JSP2203590 ফটো উপলব্ধ
696 নাম : মৌচুমী টাইদ পিতাৰ নাম : ধনেশ্বৰ টাইদ ঘৰ নং : 57 বয়স : 19 লিঙ্গ : মহিলা	RAE0121269 ফটো উপলব্ধ	697 নাম : নিহা টাইদ পিতাৰ নাম : ধনেশ্বৰ টাইদ ঘৰ নং : 57 বয়স : 19 লিঙ্গ : মহিলা	RAE0217281 ফটো উপলব্ধ	698 নাম : ৰত টাইদ পিতাৰ নাম : ক্ষেমানী টাইদ ঘৰ নং : 58 বয়স : 53 লিঙ্গ : পুৰুষ	JSP2203603 ফটো উপলব্ধ
699 নাম : টুলেশ্বৰী টাইদ স্বামীৰ নাম : ৰত টাইদ ঘৰ নং : 58 বয়স : 49 লিঙ্গ : মহিলা	JSP2203614 ফটো উপলব্ধ	700 নাম : কুমল টাইদ পিতাৰ নাম : ৰত টাইদ ঘৰ নং : 58 বয়স : 29 লিঙ্গ : পুৰুষ	JSP3231763 ফটো উপলব্ধ	701 নাম : অনিচা নৰহ টাইদ স্বামীৰ নাম : কুমল টাইদ ঘৰ নং : 58 বয়স : 28 লিঙ্গ : মহিলা	JSP1122001 ফটো উপলব্ধ
702 নাম : চন্দ্ৰকান্ত টাইদ পিতাৰ নাম : ৰত্নকান্ত টাইদ ঘৰ নং : 58 বয়স : 25 লিঙ্গ : পুৰুষ	JSP0450122 ফটো উপলব্ধ	703 নাম : ছোনীয়া টাইদ স্বামীৰ নাম : চন্দ্ৰকান্ত টাইদ ঘৰ নং : 58 বয়স : 24 লিঙ্গ : মহিলা	JSP9108135 ফটো উপলব্ধ	704 নাম : কমলা টাৱ পিতাৰ নাম : মাগুৱা টাৱ ঘৰ নং : 59 বয়স : 43 লিঙ্গ : পুৰুষ	JSP2203636 ফটো উপলব্ধ



705 নাম : মধুৱালা টাৰ স্বামীৰ নাম: কমলা টাৰ ঘৰ নং : 59 বয়স : 40 লিঙ্গ : মহিলা	JSP2203647 ফটো উপলব্ধ	706 নাম : প্ৰাঞ্জল টাইদ পিতাৰ নাম: কমলা টাইদ ঘৰ নং : 59 বয়স : 25 লিঙ্গ : পুৰুষ	JSP0450064 ফটো উপলব্ধ	707 নাম : শচীন টাইদ পিতাৰ নাম: কমলা কান্ত টাইদ ঘৰ নং : 59 বয়স : 20 লিঙ্গ : পুৰুষ	RAE0043661 ফটো উপলব্ধ
708 নাম : হেম টাইদ পিতাৰ নাম: ক্ষেমানি টাইদ ঘৰ নং : 60 বয়স : 52 লিঙ্গ : পুৰুষ	JSP2203658 ফটো উপলব্ধ	709 নাম : চিত্ৰলেখা টাইদ স্বামীৰ নাম: হেম টাইদ ঘৰ নং : 60 বয়স : 44 লিঙ্গ : মহিলা	JSP2203669 ফটো উপলব্ধ	710 নাম : ববিতা টাইদ পিতাৰ নাম: ঘনকান্ত টাইদ ঘৰ নং : 60 বয়স : 23 লিঙ্গ : মহিলা	RAE0217877 ফটো উপলব্ধ
711 নাম : সোনতৰা টাইদ পিতাৰ নাম: হেম টাইদ ঘৰ নং : 60 বয়স : 19 লিঙ্গ : মহিলা	RAE0121285 ফটো উপলব্ধ	712 নাম : কানাই দত্ত পিতাৰ নাম: ক্ষেত্ৰমোহন দত্ত ঘৰ নং : 61 বয়স : 59 লিঙ্গ : পুৰুষ	JSP2203670 ফটো উপলব্ধ	713 নাম : মেমচাৰি দত্ত স্বামীৰ নাম: কানাই দত্ত ঘৰ নং : 61 বয়স : 51 লিঙ্গ : মহিলা	JSP2203681 ফটো উপলব্ধ
714 নাম : ৰাজকুমাৰ দত্ত পিতাৰ নাম: কানাই দত্ত ঘৰ নং : 61 বয়স : 31 লিঙ্গ : পুৰুষ	JSP3231718 ফটো উপলব্ধ	715 নাম : হিমাকু দত্ত স্বামীৰ নাম: ৰাজ কুমাৰ দত্ত ঘৰ নং : 61 বয়স : 29 লিঙ্গ : মহিলা	JSP0642173 ফটো উপলব্ধ	716 নাম : ৰমেশ দত্ত পিতাৰ নাম: কানাই দত্ত ঘৰ নং : 61 বয়স : 26 লিঙ্গ : পুৰুষ	JSP0638197 ফটো উপলব্ধ
717 নাম : মেণ্টৰী দাৰ স্বামীৰ নাম: শিশুৰাম দাৰ ঘৰ নং : 62 বয়স : 62 লিঙ্গ : মহিলা	JSP2203705 ফটো উপলব্ধ	718 নাম : ইন্দ্ৰ দাৰ পিতাৰ নাম: শিশুৰাম দাৰ ঘৰ নং : 62 বয়স : 37 লিঙ্গ : পুৰুষ	JSP2203716 ফটো উপলব্ধ	719 নাম : পূৰ্ণিমা দাৰ স্বামীৰ নাম: ইন্দ্ৰ দাৰ ঘৰ নং : 62 বয়স : 31 লিঙ্গ : মহিলা	JSP0642058 ফটো উপলব্ধ
720 নাম : ভৃগু দাৰ পিতাৰ নাম: শিশুৰাম দাৰ ঘৰ নং : 63 বয়স : 48 লিঙ্গ : পুৰুষ	JSP2203727 ফটো উপলব্ধ	721 নাম : য়ামাতা দাৰ স্বামীৰ নাম: ভৃগু দাৰ ঘৰ নং : 63 বয়স : 46 লিঙ্গ : মহিলা	JSP2203738 ফটো উপলব্ধ	722 নাম : জগত দাৰ পিতাৰ নাম: ভৃগু দাৰ ঘৰ নং : 63 বয়স : 27 লিঙ্গ : পুৰুষ	JSP0347310 ফটো উপলব্ধ
723 নাম : ৰশ্মি দলে দাৰ স্বামীৰ নাম: জগত দাৰ ঘৰ নং : 63 বয়স : 25 লিঙ্গ : মহিলা	JSP1177153 ফটো উপলব্ধ	724 নাম : পূৰ্ণিমা দাৰ স্বামীৰ নাম: পুষ্পা দাৰ ঘৰ নং : 63 বয়স : 25 লিঙ্গ : মহিলা	JSP3291721 ফটো উপলব্ধ	725 নাম : পুষ্পা দাৰ পিতাৰ নাম: বৃগু দাৰ ঘৰ নং : 63 বয়স : 23 লিঙ্গ : পুৰুষ	JSP1177658 ফটো উপলব্ধ
726 নাম : বিৰেন দাৰ পিতাৰ নাম: শিশুৰাম দাৰ ঘৰ নং : 64 বয়স : 45 লিঙ্গ : পুৰুষ	JSP2203749 ফটো উপলব্ধ	727 নাম : সত্যৱতী দাৰ স্বামীৰ নাম: বিৰেন দাৰ ঘৰ নং : 64 বয়স : 41 লিঙ্গ : মহিলা	JSP2203750 ফটো উপলব্ধ	728 নাম : বিশাল দাৰ পিতাৰ নাম: বিৰেন দাৰ ঘৰ নং : 64 বয়স : 23 লিঙ্গ : পুৰুষ	RAE0141606 ফটো উপলব্ধ
729 নাম : বিকি দাৰ পিতাৰ নাম: বিৰেন দাৰ ঘৰ নং : 64 বয়স : 20 লিঙ্গ : পুৰুষ	RAE0136937 ফটো উপলব্ধ	730 নাম : প্ৰমিলা ৰাজগড় স্বামীৰ নাম: ৰাজকিৰণ ৰাজগড় ঘৰ নং : 65 বয়স : 42 লিঙ্গ : মহিলা	JSP2203772 ফটো উপলব্ধ	731 নাম : ডিম্বেশ্বৰ মৰাং পিতাৰ নাম: দেৱানন্দ মৰাং ঘৰ নং : 66 বয়স : 59 লিঙ্গ : পুৰুষ	JSP2203783 ফটো উপলব্ধ
732 নাম : বাসন্তী মৰাং স্বামীৰ নাম: ডিম্বেশ্বৰ মৰাং ঘৰ নং : 66 বয়স : 52 লিঙ্গ : মহিলা	JSP2203794 ফটো উপলব্ধ	733 নাম : ৰীমা মৰাং টাৰ পিতাৰ নাম: ধনেশ্বৰ টাৰ ঘৰ নং : 66 বয়স : 34 লিঙ্গ : মহিলা	JSP2203807 ফটো উপলব্ধ	734 নাম : দিনেশ মৰাং পিতাৰ নাম: ডিম্বেশ্বৰ মৰাং ঘৰ নং : 66 বয়স : 31 লিঙ্গ : পুৰুষ	JSP3231752 ফটো উপলব্ধ

735 নাম : মিন দলে মৰাং স্বামীৰ নাম : দীনেশ মৰাং ঘৰ নং : ৬৬ বয়স : 29 লিঙ্গ : মহিলা	JSP9052838 ফটো উপলব্ধ	736 নাম : লিলেশ্বৰ মৰাং পিতাৰ নাম : দেৱানন্দ মৰাং ঘৰ নং : 67 বয়স : 53 লিঙ্গ : পুৰুষ	JSP2203829 ফটো উপলব্ধ	737 নাম : মুন মৰাং পিতাৰ নাম : লিলেশ্বৰ মৰাং ঘৰ নং : ৬৭ বয়স : 23 লিঙ্গ : মহিলা	JSP1200641 ফটো উপলব্ধ
738 নাম : প্ৰবিন মৰাং পিতাৰ নাম : বিৰাচন মৰাং ঘৰ নং : 68 বয়স : 56 লিঙ্গ : পুৰুষ	JSP2203852 ফটো উপলব্ধ	739 নাম : সুশিলা মৰাং স্বামীৰ নাম : প্ৰবিন মৰাং ঘৰ নং : 68 বয়স : 47 লিঙ্গ : মহিলা	JSP2203863 ফটো উপলব্ধ	740 নাম : বেন মৰাং পিতাৰ নাম : প্ৰবিন মৰাং ঘৰ নং : ৬৮ বয়স : 25 লিঙ্গ : পুৰুষ	JSP9052911 ফটো উপলব্ধ
741 নাম : তাচং মৰাং পিতাৰ নাম : গিৰিচন মৰাং ঘৰ নং : 70 বয়স : 74 লিঙ্গ : পুৰুষ	JSP2203885 ফটো উপলব্ধ	742 নাম : গোলুক মৰাং পিতাৰ নাম : তাচং মৰাং ঘৰ নং : ৭০ বয়স : 42 লিঙ্গ : পুৰুষ	JSP0231357 ফটো উপলব্ধ	743 নাম : দেবজনী পাইত মৰাং স্বামীৰ নাম : পুনৰাম মৰাং ঘৰ নং : 70 বয়স : 41 লিঙ্গ : মহিলা	JSP3283330 ফটো উপলব্ধ
744 নাম : পুনৰাম মৰাং পিতাৰ নাম : তাচং মৰাং ঘৰ নং : 70 বয়স : 40 লিঙ্গ : পুৰুষ	JSP2203909 ফটো উপলব্ধ	745 নাম : হিৰণ্য মৰাং স্বামীৰ নাম : গোলুক মৰাং ঘৰ নং : ৭০ বয়স : 39 লিঙ্গ : মহিলা	JSP0231449 ফটো উপলব্ধ	746 নাম : নিৰেন মৰাং পিতাৰ নাম : গুনৰাম মৰাং ঘৰ নং : 70 বয়স : 33 লিঙ্গ : পুৰুষ	JSP3231730 ফটো উপলব্ধ
747 নাম : জ্যোতিকা টাইদ মৰাং স্বামীৰ নাম : নিৰেন মৰাং ঘৰ নং : ৭০ বয়স : 32 লিঙ্গ : মহিলা	JSP0638312 ফটো উপলব্ধ	748 নাম : নয়নমনি কুলি দলে স্বামীৰ নাম : যুগলি দলে ঘৰ নং : ৭০ বয়স : 24 লিঙ্গ : মহিলা	JSP1074319 ফটো উপলব্ধ	749 নাম : নিত্যা নন্দ মৰাং পিতাৰ নাম : গোলোক মৰাং ঘৰ নং : 70 বয়স : 20 লিঙ্গ : পুৰুষ	RAE0232413 ফটো উপলব্ধ
750 নাম : ইন্দিৰা দলে স্বামীৰ নাম : দেৱ দলে ঘৰ নং : 70ক বয়স : 45 লিঙ্গ : মহিলা	JSP2203910 ফটো উপলব্ধ	751 নাম : যোগলু দলে মাতৃৰ নাম : ইন্দিৰা দলে ঘৰ নং : 70ক বয়স : 29 লিঙ্গ : পুৰুষ	JSP3231774 ফটো উপলব্ধ	752 নাম : লক্ষীকান্ত মৰাং পিতাৰ নাম : তাচং মৰাং ঘৰ নং : 71 বয়স : 54 লিঙ্গ : পুৰুষ	JSP2203921 ফটো উপলব্ধ
753 নাম : যজ্ঞেশ্বৰী মৰাং স্বামীৰ নাম : লক্ষীকান্ত মৰাং ঘৰ নং : 71 বয়স : 49 লিঙ্গ : মহিলা	JSP2203932 ফটো উপলব্ধ	754 নাম : হলিৰাম মৰাং পিতাৰ নাম : লক্ষীকান্ত মৰাং ঘৰ নং : 71 বয়স : 30 লিঙ্গ : পুৰুষ	JSP3231683 ফটো উপলব্ধ	755 নাম : টিহিনা মৰাং স্বামীৰ নাম : হলিৰাম মৰাং ঘৰ নং : ৭১ বয়স : 29 লিঙ্গ : মহিলা	JSP0638981 ফটো উপলব্ধ
756 নাম : তংকেশ্বৰ মৰাং পিতাৰ নাম : লক্ষীকান্ত মৰাং ঘৰ নং : ৭১ বয়স : 27 লিঙ্গ : পুৰুষ	JSP0638270 ফটো উপলব্ধ	757 নাম : নবীন মৰাং পিতাৰ নাম : লক্ষীকান্ত মৰাং ঘৰ নং : ৭১ বয়স : 24 লিঙ্গ : পুৰুষ	JSP9052580 ফটো উপলব্ধ	758 নাম : হিতেশ মৰাং পিতাৰ নাম : লক্ষীকান্ত মৰাং ঘৰ নং : 71 বয়স : 21 লিঙ্গ : পুৰুষ	RAE0031583 ফটো উপলব্ধ
759 নাম : হৰি প্ৰসাদ দলে পিতাৰ নাম : বিৰেন দলে ঘৰ নং : 72 বয়স : 54 লিঙ্গ : পুৰুষ	JSP2203943 ফটো উপলব্ধ	760 নাম : ললিতা দলে স্বামীৰ নাম : কান্ত দলে ঘৰ নং : 72 বয়স : 46 লিঙ্গ : মহিলা	JSP2203954 ফটো উপলব্ধ	761 নাম : ৰুপনাথ দলে পিতাৰ নাম : কান্ত দলে ঘৰ নং : 72 বয়স : 33 লিঙ্গ : পুৰুষ	JSP2203976 ফটো উপলব্ধ
762 নাম : নৱনিতা পেণ্ড দলে স্বামীৰ নাম : ৰুপনাথ দলে ঘৰ নং : 72 বয়স : 31 লিঙ্গ : মহিলা	JSP2203965 ফটো উপলব্ধ	763 নাম : জোনমনি দিহিঙীয়া স্বামীৰ নাম : নিৰঞ্জন দিহিঙীয়া ঘৰ নং : ৭২ বয়স : 28 লিঙ্গ : মহিলা	JSP0234617 ফটো উপলব্ধ	764 নাম : প্ৰাণ্ডল দলে পিতাৰ নাম : হৰি প্ৰসাদ দলে ঘৰ নং : ৭২ বয়স : 27 লিঙ্গ : পুৰুষ	JSP0642249 ফটো উপলব্ধ



765 নাম : বিশুজিৎ দলে পিতাৰ নাম: হৰি প্ৰসাদ দলে ঘৰ নং : ৭২ বয়স : 25 লিঙ্গ : পুৰুষ	JSP1076264 ফটো উপলব্ধ	766 নাম : বিষ্ণুৰাম দাৰ পিতাৰ নাম: কিউৰ দাৰ ঘৰ নং : 73 বয়স : 47 লিঙ্গ : পুৰুষ	JSP2203987 ফটো উপলব্ধ	767 নাম : কল্পনা দাৰ স্বামীৰ নাম: বিষ্ণুৰাম দাৰ ঘৰ নং : 73 বয়স : 46 লিঙ্গ : মহিলা	JSP3320546 ফটো উপলব্ধ
768 নাম : মনোজ নৰহ পিতাৰ নাম: নৰেশ নৰহ ঘৰ নং : 74 বয়স : 36 লিঙ্গ : পুৰুষ	JSP3231923 ফটো উপলব্ধ	769 নাম : হোমা নৰহ স্বামীৰ নাম: মনোজ নৰহ ঘৰ নং : 74 বয়স : 29 লিঙ্গ : মহিলা	JSP0021299 ফটো উপলব্ধ	770 নাম : অনজ নৰহ পিতাৰ নাম: নৰেশ নৰহ ঘৰ নং : ৭৪ বয়স : 27 লিঙ্গ : পুৰুষ	JSP0449991 ফটো উপলব্ধ
771 নাম : পদ্ম নৰহ পিতাৰ নাম: গুণৰাম নৰহ ঘৰ নং : 75 বয়স : 51 লিঙ্গ : পুৰুষ	JSP2204026 ফটো উপলব্ধ	772 নাম : ধিৰেন নৰহ পিতাৰ নাম: পদ্ম নৰহ ঘৰ নং : ৭৫ বয়স : 27 লিঙ্গ : পুৰুষ	JSP1076348 ফটো উপলব্ধ	773 নাম : জ্যোতিকা মিলি নৰহ স্বামীৰ নাম: ধিৰেণ নৰহ ঘৰ নং : ৭৫ বয়স : 26 লিঙ্গ : মহিলা	JSP1122266 ফটো উপলব্ধ
774 নাম : মস্তি নৰহ পিতাৰ নাম: পদ্ম কুমাৰ নৰহ ঘৰ নং : 75 বয়স : 22 লিঙ্গ : পুৰুষ	JSP3293008 ফটো উপলব্ধ	775 নাম : নিৰঞ্জন দাস পিতাৰ নাম: ৰাজ কুমাৰ দাস ঘৰ নং : 76 বয়স : 69 লিঙ্গ : পুৰুষ	JSP2204048 ফটো উপলব্ধ	776 নাম : নলেশ্বৰী দাস স্বামীৰ নাম: নিৰঞ্জন দাস ঘৰ নং : 76 বয়স : 56 লিঙ্গ : মহিলা	JSP2204059 ফটো উপলব্ধ
777 নাম : স্বপন দাস পিতাৰ নাম: নিৰঞ্জন দাস ঘৰ নং : 76 বয়স : 30 লিঙ্গ : পুৰুষ	JSP3231887 ফটো উপলব্ধ	778 নাম : মৰমী দাস স্বামীৰ নাম: স্বপন দাস ঘৰ নং : ৭৬ বয়স : 29 লিঙ্গ : মহিলা	JSP0638643 ফটো উপলব্ধ	779 নাম : মোহন দাস পিতাৰ নাম: নিৰঞ্জন দাস ঘৰ নং : ৭৬ বয়স : 29 লিঙ্গ : পুৰুষ	JSP0642363 ফটো উপলব্ধ
780 নাম : ৰূপা দাস স্বামীৰ নাম: মোহন দাস ঘৰ নং : 76 বয়স : 23 লিঙ্গ : মহিলা	JSP3292711 ফটো উপলব্ধ	781 নাম : উকুৰাম টাইদ পিতাৰ নাম: নাৰায় টাইদ ঘৰ নং : 77 বয়স : 50 লিঙ্গ : পুৰুষ	JSP2204071 ফটো উপলব্ধ	782 নাম : ললিতা টাইদ স্বামীৰ নাম: উকুৰাম টাইদ ঘৰ নং : 77 বয়স : 46 লিঙ্গ : মহিলা	JSP2204082 ফটো উপলব্ধ
783 নাম : যাদৱ টাইদ পিতাৰ নাম: উকুৰাম টাইদ ঘৰ নং : ৭৭ বয়স : 28 লিঙ্গ : পুৰুষ	JSP0638742 ফটো উপলব্ধ	784 নাম : জ্ঞান দলে টাইদ স্বামীৰ নাম: যাদৱ টাইদ ঘৰ নং : 77 বয়স : 28 লিঙ্গ : মহিলা	JSP3292794 ফটো উপলব্ধ	785 নাম : পূজা টাইদ স্বামীৰ নাম: খনেশ্বৰ টাইদ ঘৰ নং : 77 বয়স : 26 লিঙ্গ : মহিলা	JSP3292620 ফটো উপলব্ধ
786 নাম : মনজ টাইদ পিতাৰ নাম: উকুৰাম টাইদ ঘৰ নং : 77 বয়স : 22 লিঙ্গ : পুৰুষ	JSP3292679 ফটো উপলব্ধ	787 নাম : মনেশ্বৰ টাইদ পিতাৰ নাম: নাৰায় টাইদ ঘৰ নং : 78 বয়স : 54 লিঙ্গ : পুৰুষ	JSP2204093 ফটো উপলব্ধ	788 নাম : পচন্তী টাইদ স্বামীৰ নাম: মনেশ্বৰ টাইদ ঘৰ নং : 78 বয়স : 49 লিঙ্গ : মহিলা	JSP2204106 ফটো উপলব্ধ
789 নাম : চুমিতাৰা দলে টাইদ স্বামীৰ নাম: মোচন টাইদ ঘৰ নং : 78 বয়স : 36 লিঙ্গ : মহিলা	RAE0089326 ফটো উপলব্ধ	790 নাম : অজয় টাইদ পিতাৰ নাম: মনেশ্বৰ টাইদ ঘৰ নং : 78 বয়স : 28 লিঙ্গ : পুৰুষ	RAE0180893 ফটো উপলব্ধ	791 নাম : জ্যোতিমনি পাতিল টাইদ স্বামীৰ নাম: ৰাজু টাইদ ঘৰ নং : 78 বয়স : 26 লিঙ্গ : মহিলা	RAE0015271 ফটো উপলব্ধ
792 নাম : ৰাজু টাইদ পিতাৰ নাম: মনেশ্বৰ টাইদ ঘৰ নং : ৭৮ বয়স : 22 লিঙ্গ : পুৰুষ	JSP1198399 ফটো উপলব্ধ	793 নাম : শৰ্মা টাইদ পিতাৰ নাম: মনেশ্বৰ টাইদ ঘৰ নং : 78 বয়স : 20 লিঙ্গ : পুৰুষ	RAE0015180 ফটো উপলব্ধ	794 নাম : অনিৰাম টাইদ পিতাৰ নাম: নাৰায় টাইদ ঘৰ নং : 79 বয়স : 43 লিঙ্গ : পুৰুষ	JSP2204128 ফটো উপলব্ধ



795 নাম : ধনবৰ টাইদ পিতাৰ নাম: নাৰায় টাইদ ঘৰ নং : ৭৯ বয়স : 31 লিঙ্গ : পুৰুষ	JSP0638403 ফটো উপলব্ধ	796 নাম : আতকি টাইদ স্বামীৰ নাম: ধনবৰ টাইদ ঘৰ নং : ৭৯ বয়স : 31 লিঙ্গ : মহিলা	JSP0638890 ফটো উপলব্ধ	797 নাম : উকুৰী দাৰ স্বামীৰ নাম: কিলেশ্বৰ দাৰ ঘৰ নং : 80 বয়স : 59 লিঙ্গ : মহিলা	JSP2204151 ফটো উপলব্ধ
798 নাম : কমল দাৰ পিতাৰ নাম: কিলেশ্বৰ দাৰ ঘৰ নং : 80 বয়স : 41 লিঙ্গ : পুৰুষ	JSP2204173 ফটো উপলব্ধ	799 নাম : বিনা দাৰ স্বামীৰ নাম: কমল দাৰ ঘৰ নং : ৮০ বয়স : 31 লিঙ্গ : মহিলা	JSP0642223 ফটো উপলব্ধ	800 নাম : ৰত্নেশ্বৰ টাইদ পিতাৰ নাম: চন্দ্ৰ টাইদ ঘৰ নং : 81 বয়স : 60 লিঙ্গ : পুৰুষ	JSP2204219 ফটো উপলব্ধ
801 নাম : চিমা টাইদ পিতাৰ নাম: পদ্ম টাইদ ঘৰ নং : 81 বয়স : 39 লিঙ্গ : মহিলা	JSP2204208 ফটো উপলব্ধ	802 নাম : ৰঞ্জিতা টাইদ স্বামীৰ নাম: চিমা টাইদ ঘৰ নং : 81 বয়স : 35 লিঙ্গ : মহিলা	JSP3231901 ফটো উপলব্ধ	803 নাম : বিশ্বজিত টাইদ পিতাৰ নাম: পদ্মধৰ টাইদ ঘৰ নং : ৮১ বয়স : 26 লিঙ্গ : পুৰুষ	JSP0450130 ফটো উপলব্ধ
804 নাম : নাগেশ্বৰ টাইদ পিতাৰ নাম: পদ্ম টাইদ ঘৰ নং : ৮১ বয়স : 26 লিঙ্গ : পুৰুষ	JSP0638486 ফটো উপলব্ধ	805 নাম : ৰাজেশ টাইদ পিতাৰ নাম: পদ্ম টাইদ ঘৰ নং : ৮১ বয়স : 26 লিঙ্গ : পুৰুষ	JSP1094085 ফটো উপলব্ধ	806 নাম : অকাশ টাইদ পিতাৰ নাম: পদ্ম টাইদ ঘৰ নং : 81 বয়স : 25 লিঙ্গ : পুৰুষ	JSP3293032 ফটো উপলব্ধ
807 নাম : মাইনা টাইদ স্বামীৰ নাম: ৰাজেশ টাইদ ঘৰ নং : ৮১ বয়স : 24 লিঙ্গ : মহিলা	JSP1145424 ফটো উপলব্ধ	808 নাম : উলপী মেদক স্বামীৰ নাম: সাগৰ মেদক ঘৰ নং : 82 বয়স : 84 লিঙ্গ : মহিলা	JSP2204253 ফটো উপলব্ধ	809 নাম : পালতী মেদক স্বামীৰ নাম: দেৱানন্দ মেদক ঘৰ নং : 82 বয়স : 56 লিঙ্গ : মহিলা	JSP2204220 ফটো উপলব্ধ
810 নাম : ৰঞ্জিত মেদক পিতাৰ নাম: সাগৰ মেদক ঘৰ নং : 82 বয়স : 51 লিঙ্গ : পুৰুষ	JSP2204231 ফটো উপলব্ধ	811 নাম : ৰাজিৰ মেদক পিতাৰ নাম: দেৱানন্দ মেদক ঘৰ নং : 82 বয়স : 41 লিঙ্গ : পুৰুষ	JSP2204242 ফটো উপলব্ধ	812 নাম : কবিতা মেদক স্বামীৰ নাম: ৰঞ্জিত মেদক ঘৰ নং : 82 বয়স : 36 লিঙ্গ : মহিলা	JSP3231934 ফটো উপলব্ধ
813 নাম : পুষ্পলতা মেদক স্বামীৰ নাম: ৰাজীৱ মেদক ঘৰ নং : ৮২ বয়স : 27 লিঙ্গ : মহিলা	JSP0642082 ফটো উপলব্ধ	814 নাম : লক্ষ্যনাথ মেদক পিতাৰ নাম: দেৱানন্দ মেদক ঘৰ নং : ৮২ বয়স : 26 লিঙ্গ : পুৰুষ	JSP0347211 ফটো উপলব্ধ	815 নাম : দেৱা কান্ত মেদক পিতাৰ নাম: দেৱানন্দ মেদক ঘৰ নং : ৮২ বয়স : 26 লিঙ্গ : পুৰুষ	JSP1198688 ফটো উপলব্ধ
816 নাম : ৰমেশ মেদক পিতাৰ নাম: দেৱানন্দ মেদক ঘৰ নং : ৮২ বয়স : 24 লিঙ্গ : পুৰুষ	JSP1198704 ফটো উপলব্ধ	817 নাম : মনোজ টাইদ পিতাৰ নাম: তাৰানাথ টাইদ ঘৰ নং : ৮৩ বয়স : 30 লিঙ্গ : পুৰুষ	JSP0642736 ফটো উপলব্ধ	818 নাম : মোহিম টাইদ পিতাৰ নাম: তাৰানাথ টাইদ ঘৰ নং : ৮৩ বয়স : 25 লিঙ্গ : পুৰুষ	JSP9052614 ফটো উপলব্ধ
S 819 নাম : মনিচিৰাম টাইদ পিতাৰ নাম: গৰীয়া টাইদ ঘৰ নং : 84 বয়স : 73 লিঙ্গ : পুৰুষ	JSP2204286 ফটো উপলব্ধ	820 নাম : আপাতি টাইদ স্বামীৰ নাম: মনিৰাম টাইদ ঘৰ নং : 84 বয়স : 64 লিঙ্গ : মহিলা	JSP2204297 ফটো উপলব্ধ	821 নাম : বিলাদৈ টাইদ স্বামীৰ নাম: ধনকুমাৰ টাইদ ঘৰ নং : 84 বয়স : 42 লিঙ্গ : মহিলা	JSP2204300 ফটো উপলব্ধ
822 নাম : লক্ষ্যনাথ টাইদ পিতাৰ নাম: মনিচিৰাম টাইদ ঘৰ নং : 84 বয়স : 42 লিঙ্গ : পুৰুষ	JSP2204311 ফটো উপলব্ধ	823 নাম : মঞ্জলতা টাইদ স্বামীৰ নাম: লক্ষ্যনাথ টাইদ ঘৰ নং : 84 বয়স : 40 লিঙ্গ : মহিলা	JSP2204322 ফটো উপলব্ধ	824 নাম : নোমলী টাইদ পিতাৰ নাম: মনিচিৰাম টাইদ ঘৰ নং : 84 বয়স : 38 লিঙ্গ : মহিলা	JSP2204333 ফটো উপলব্ধ

825 নাম : বিনা টাইদ স্বামীৰ নাম : প্ৰবিন্দ্ৰ টাইদ ঘৰ নং : 84 বয়স : 36 লিঙ্গ : মহিলা	JSP3231912 ফটো উপলব্ধ	S 826 নাম : জোনমনী টাইদ পিতাৰ নাম : লক্ষ্মীনাথ টাইদ ঘৰ নং : 84 বয়স : 25 লিঙ্গ : মহিলা	RAE0016758 ফটো উপলব্ধ	827 নাম : বিষ্ণুৰাম টাইদ পিতাৰ নাম : মনিৰাম টাইদ ঘৰ নং : 85 বয়স : 55 লিঙ্গ : পুৰুষ	JSP2204344 ফটো উপলব্ধ
828 নাম : দেৱীলতা টাইদ স্বামীৰ নাম : বিষ্ণুৰাম টাইদ ঘৰ নং : 85 বয়স : 49 লিঙ্গ : মহিলা	JSP2204355 ফটো উপলব্ধ	829 নাম : বাজীৰ টাইদ পিতাৰ নাম : বিষ্ণুৰাম টাইদ ঘৰ নং : 85 বয়স : 31 লিঙ্গ : পুৰুষ	JSP3231854 ফটো উপলব্ধ	830 নাম : ডিম্পল টাইদ স্বামীৰ নাম : বাজীৰ টাইদ ঘৰ নং : 85 বয়স : 30 লিঙ্গ : মহিলা	JSP3231956 ফটো উপলব্ধ
831 নাম : ডাক্তৰ দাৰ পিতাৰ নাম : অমৃত দাৰ ঘৰ নং : 86 বয়স : 47 লিঙ্গ : পুৰুষ	JSP2204366 ফটো উপলব্ধ	832 নাম : ইবাৰতী দাৰ স্বামীৰ নাম : ডাক্তৰ দাৰ ঘৰ নং : 86 বয়স : 42 লিঙ্গ : মহিলা	JSP2204377 ফটো উপলব্ধ	833 নাম : সেনাপতি দাৰ পিতাৰ নাম : সবেশ্বৰ দাৰ ঘৰ নং : 86 বয়স : 29 লিঙ্গ : পুৰুষ	JSP0638833 ফটো উপলব্ধ
834 নাম : টিনা টাৰ দাৰ স্বামীৰ নাম : সেনাপতি দাৰ ঘৰ নং : 86 বয়স : 27 লিঙ্গ : মহিলা	JSP1067438 ফটো উপলব্ধ	835 নাম : অমৃত দাৰ পিতাৰ নাম : মনিধৰ দাৰ ঘৰ নং : 87 বয়স : 89 লিঙ্গ : পুৰুষ	JSP2204388 ফটো উপলব্ধ	836 নাম : নিমকী দাৰ স্বামীৰ নাম : অমৃত দাৰ ঘৰ নং : 87 বয়স : 71 লিঙ্গ : মহিলা	JSP2204399 ফটো উপলব্ধ
837 নাম : ইন্দেশ্বৰ দাৰ পিতাৰ নাম : অমৃত দাৰ ঘৰ নং : 87 বয়স : 41 লিঙ্গ : পুৰুষ	JSP2204402 ফটো উপলব্ধ	838 নাম : গঙ্গানাথ দাৰ পিতাৰ নাম : অমৃত দাৰ ঘৰ নং : 87 বয়স : 38 লিঙ্গ : পুৰুষ	JSP2204413 ফটো উপলব্ধ	839 নাম : নিংকু দাৰ স্বামীৰ নাম : ইন্দেশ্বৰ দাৰ ঘৰ নং : 87 বয়স : 32 লিঙ্গ : মহিলা	JSP0021300 ফটো উপলব্ধ
840 নাম : পূৰ্ণিমা পাতিৰ দাৰ স্বামীৰ নাম : গঙ্গানাথ দাৰ ঘৰ নং : 89 বয়স : 28 লিঙ্গ : মহিলা	JSP0450023 ফটো উপলব্ধ	841 নাম : কৃষ্ণা দাৰ পিতাৰ নাম : ইন্দেশ্বৰ দাৰ ঘৰ নং : 87 বয়স : 20 লিঙ্গ : মহিলা	RAE0016733 ফটো উপলব্ধ	842 নাম : মহেশ্বৰ দলে পিতাৰ নাম : গস্তীৰ দলে ঘৰ নং : 89 বয়স : 42 লিঙ্গ : পুৰুষ	JSP2204446 ফটো উপলব্ধ
843 নাম : নিৰ্মল দলে পিতাৰ নাম : গস্তীৰ দলে ঘৰ নং : 89 বয়স : 38 লিঙ্গ : পুৰুষ	JSP2204468 ফটো উপলব্ধ	844 নাম : সীতা দলে স্বামীৰ নাম : মহেশ্বৰ দলে ঘৰ নং : 89 বয়স : 36 লিঙ্গ : মহিলা	JSP2204479 ফটো উপলব্ধ	845 নাম : দীপিকা দলে পিতাৰ নাম : গস্তীৰ দলে ঘৰ নং : 89 বয়স : 32 লিঙ্গ : মহিলা	JSP2204457 ফটো উপলব্ধ
846 নাম : বধীন্দ্র দাৰ পিতাৰ নাম : কিউৰ দাৰ ঘৰ নং : 90 বয়স : 60 লিঙ্গ : পুৰুষ	JSP2204491 ফটো উপলব্ধ	847 নাম : ভাইগেশ্বৰী দাৰ স্বামীৰ নাম : বুদ্ধিন্দ্ৰ দাৰ ঘৰ নং : 90 বয়স : 56 লিঙ্গ : মহিলা	JSP2204504 ফটো উপলব্ধ	848 নাম : ৰেনপ্ৰভা দাৰ স্বামীৰ নাম : সুশিল দাৰ ঘৰ নং : 90 বয়স : 31 লিঙ্গ : মহিলা	JSP0021302 ফটো উপলব্ধ
849 নাম : ইন্দ্ৰ দাৰ পিতাৰ নাম : বুদ্ধিন্দ্ৰ দাৰ ঘৰ নং : 90 বয়স : 30 লিঙ্গ : পুৰুষ	JSP2204888 ফটো উপলব্ধ	850 নাম : দিব্যা দাৰ পিতাৰ নাম : বুদ্ধিন্দ্ৰ দাৰ ঘৰ নং : 90 বয়স : 29 লিঙ্গ : মহিলা	JSP0021303 ফটো উপলব্ধ	851 নাম : লক্ষ্মীমাই দাৰ পিতাৰ নাম : বুদ্ধিন্দ্ৰ দাৰ ঘৰ নং : 90 বয়স : 28 লিঙ্গ : মহিলা	JSP9052630 ফটো উপলব্ধ
852 নাম : অনিতা দাৰ স্বামীৰ নাম : ইন্দ্ৰ দাৰ ঘৰ নং : 90 বয়স : 27 লিঙ্গ : মহিলা	JSP0638072 ফটো উপলব্ধ	853 নাম : পল্লৱ দাৰ পিতাৰ নাম : বুদ্ধিন্দ্ৰ দাৰ ঘৰ নং : 90 বয়স : 25 লিঙ্গ : পুৰুষ	JSP9052705 ফটো উপলব্ধ	854 নাম : নীল কাৰ্দং পিতাৰ নাম : বালিৰাম কাৰ্দং ঘৰ নং : 93 বয়স : 69 লিঙ্গ : পুৰুষ	JSP3284122 ফটো উপলব্ধ



855 নাম : তৃষ্ণা চুতীয়া কাৰ্দং স্বামীৰ নাম : কমল কাৰ্দং ঘৰ নং : 93 বয়স : 32 লিঙ্গ : মহিলা	JSP3284148 ফটো উপলব্ধ	856 নাম : কমল কাৰ্দং পিতাৰ নাম : নিল কুমাৰ কাৰ্দং ঘৰ নং : 93 বয়স : 31 লিঙ্গ : পুৰুষ	JSP9052887 ফটো উপলব্ধ	857 নাম : গোবিন মিলি স্বামীৰ নাম : তেজাবৰ মিলি ঘৰ নং : 98 বয়স : 46 লিঙ্গ : মহিলা	JSP0550897 ফটো উপলব্ধ
858 নাম : লক্ষীমাই কুটুম মিলি স্বামীৰ নাম : গোবিন মিলি ঘৰ নং : 98 বয়স : 40 লিঙ্গ : মহিলা	JSP0550939 ফটো উপলব্ধ	859 নাম : কৃষ্ণ জিত মিলি পিতাৰ নাম : তেজাবৰ মিলি ঘৰ নং : 98 বয়স : 34 লিঙ্গ : পুৰুষ	JSP0551036 ফটো উপলব্ধ	860 নাম : কন্যা কুমাৰী পাদন মিলি স্বামীৰ নাম : কৃষ্ণ জিত মিলি ঘৰ নং : 98 বয়স : 30 লিঙ্গ : মহিলা	JSP0551408 ফটো উপলব্ধ
861 নাম : বিশ্বজ্যোতি মিলি পিতাৰ নাম : তেজাবৰ মিলি ঘৰ নং : 95 বয়স : 37 লিঙ্গ : পুৰুষ	JSP0637801 ফটো উপলব্ধ	862 নাম : দিপাঞ্জলী স্বৰ্গীয়াৰী পিতাৰ নাম : হলেন স্বৰ্গীয়াৰী ঘৰ নং : 95 বয়স : 36 লিঙ্গ : মহিলা	JSP0642439 ফটো উপলব্ধ	863 নাম : বিজয়া পেগু মিলি স্বামীৰ নাম : বিশ্বজ্যোতি মিলি ঘৰ নং : 95 বয়স : 36 লিঙ্গ : মহিলা	JSP3955044 ফটো উপলব্ধ
864 নাম : দেৱজীত বড়ো পিতাৰ নাম : হলেন বড়ো ঘৰ নং : 95 বয়স : 30 লিঙ্গ : পুৰুষ	JSP0638007 ফটো উপলব্ধ	865 নাম : অমিলা বড়ো স্বামীৰ নাম : দেৱজীত বড়ো ঘৰ নং : 95 বয়স : 29 লিঙ্গ : মহিলা	JSP1177104 ফটো উপলব্ধ	866 নাম : সুশীল কুমাৰ দাৰ পিতাৰ নাম : চেনীৰাম দাৰ ঘৰ নং : 95 বয়স : 34 লিঙ্গ : পুৰুষ	JSP1122191 ফটো উপলব্ধ
867 নাম : বেণুপ্ৰভা পাইত দাৰ স্বামীৰ নাম : সুশীলকুমাৰ দাৰ ঘৰ নং : 95 বয়স : 33 লিঙ্গ : মহিলা	JSP1121961 ফটো উপলব্ধ	868 নাম : কুৰামতি দাৰ স্বামীৰ নাম : চেনীৰাম দাৰ ঘৰ নং : 99 বয়স : 76 লিঙ্গ : মহিলা	JSP1121979 ফটো উপলব্ধ	869 নাম : চেনীৰাম দাৰ পিতাৰ নাম : লক্ষেশ্বৰ দাৰ ঘৰ নং : 99 বয়স : 71 লিঙ্গ : পুৰুষ	JSP1122258 ফটো উপলব্ধ
870 নাম : সত্ৰ দাৰ পিতাৰ নাম : চেনীৰাম দাৰ ঘৰ নং : 97 বয়স : 40 লিঙ্গ : পুৰুষ	JSP3284072 ফটো উপলব্ধ	871 নাম : প্ৰতীম দাৰ পিতাৰ নাম : চেনীৰাম দাৰ ঘৰ নং : 99 বয়স : 31 লিঙ্গ : পুৰুষ	JSP1122225 ফটো উপলব্ধ	872 নাম : মনজ দাৰ পিতাৰ নাম : চেনীৰাম দাৰ ঘৰ নং : 97 বয়স : 28 লিঙ্গ : পুৰুষ	JSP3284098 ফটো উপলব্ধ
873 নাম : লকেশ্বৰি মিলি দাৰ স্বামীৰ নাম : মনোজ দাৰ ঘৰ নং : 99 বয়স : 26 লিঙ্গ : মহিলা	JSP1067461 ফটো উপলব্ধ	874 নাম : টিনা দত্ত দাস স্বামীৰ নাম : হেমন্ত দাস ঘৰ নং : 99 বয়স : 25 লিঙ্গ : মহিলা	JSP1177161 ফটো উপলব্ধ	875 নাম : জেলি দলে টাইদ স্বামীৰ নাম : নাগেশ্বৰ টাইদ ঘৰ নং : 102 বয়স : 24 লিঙ্গ : মহিলা	JSP3292950 ফটো উপলব্ধ
# 876 নাম : লক্ষীমাই দলে বড়ি স্বামীৰ নাম : ননি মাধৱ বড়ি ঘৰ নং : 104 বয়স : 24 লিঙ্গ : মহিলা	JSP1177039 ফটো উপলব্ধ	877 নাম : কমল দলে মাতৃৰ নাম : শূৰ্ণলতা দলে ঘৰ নং : 107 বয়স : 41 লিঙ্গ : পুৰুষ	JSP3284049 ফটো উপলব্ধ	878 নাম : দিয়া পেগু দলে স্বামীৰ নাম : কমল দলে ঘৰ নং : 107 বয়স : 34 লিঙ্গ : মহিলা	JSP3284031 ফটো উপলব্ধ
879 নাম : শৰ্মিতা টাৰ স্বামীৰ নাম : হৰিনাথ টাৰ ঘৰ নং : 108 বয়স : 36 লিঙ্গ : মহিলা	JSP3284411 ফটো উপলব্ধ	880 নাম : ভাইগেশ্বৰী দলে পিতাৰ নাম : কামেশ্বৰ দলে ঘৰ নং : 109 বয়স : 41 লিঙ্গ : মহিলা	RAE0046847 ফটো উপলব্ধ	881 নাম : বৰ্ণালী গগৈ পিতাৰ নাম : প্ৰভাত গগৈ ঘৰ নং : 120 বয়স : 31 লিঙ্গ : মহিলা	JSP3003450 ফটো উপলব্ধ
882 নাম : তৰামাই মিছং জইশি স্বামীৰ নাম : মনোজ জইশি ঘৰ নং : 121 বয়স : 41 লিঙ্গ : মহিলা	RAE0087338 ফটো উপলব্ধ	883 নাম : মনোজ জইশি পিতাৰ নাম : ৰাম প্ৰসাদ জইশি ঘৰ নং : 121 বয়স : 35 লিঙ্গ : পুৰুষ	RAE0040089 ফটো উপলব্ধ	884 নাম : ৰোহিত টায়ে পিতাৰ নাম : নমল চন্দ্ৰ টায়ে ঘৰ নং : 123 বয়স : 46 লিঙ্গ : পুৰুষ	RAE0088559 ফটো উপলব্ধ



885	RAE0087973	ফটো উপলব্ধ	886	RAE0088534	ফটো উপলব্ধ	887	RAE0087668	ফটো উপলব্ধ
নাম : দেৱকুমাৰ দলে পিতাৰ নাম: কৃষ্ণকান্ত দলে ঘৰ নং : 124 বয়স : 45 লিঙ্গ : পুৰুষ			নাম : অঞ্জিতা দলে স্বামীৰ নাম: দেৱকুমাৰ দলে ঘৰ নং : 124 বয়স : 34 লিঙ্গ : মহিলা			নাম : ৰাজীব টাৱ পিতাৰ নাম: মনেশ্বৰ টাৱ ঘৰ নং : 125 বয়স : 38 লিঙ্গ : পুৰুষ		
888	RAE0193177	ফটো উপলব্ধ	889	RAE0152611	ফটো উপলব্ধ	890	RAE0232363	ফটো উপলব্ধ
নাম : ৰাজা দলে পিতাৰ নাম: ৰবিন দলে ঘৰ নং : 126 বয়স : 29 লিঙ্গ : পুৰুষ			নাম : মিনা দলে স্বামীৰ নাম: ৰাজা দলে ঘৰ নং : 126 বয়স : 25 লিঙ্গ : মহিলা			নাম : দিব্য নৰহ মাতৃৰ নাম: নমলী নৰহ ঘৰ নং : 126 বয়স : 20 লিঙ্গ : পুৰুষ		
891	RAE0062018	ফটো উপলব্ধ	892	JSP0642330	ফটো উপলব্ধ	893	JSP9052671	ফটো উপলব্ধ
নাম : মল্লিকা বৰি টাৱ স্বামীৰ নাম: পল্লৱ টাৱ ঘৰ নং : 225 বয়স : 22 লিঙ্গ : মহিলা			নাম : জগত টাইদ পিতাৰ নাম: ধেনুৰাম টাইদ ঘৰ নং : 29 বয়স : 30 লিঙ্গ : পুৰুষ			নাম : সিদ্ধাৰ্থ গগৈ পিতাৰ নাম: অতুল গগৈ ঘৰ নং : 302 বয়স : 30 লিঙ্গ : পুৰুষ		



894	2	RAE0235762	ফটো উপলব্ধ	895	2	RAE0235796	ফটো উপলব্ধ	896	1	RAE0243824	ফটো উপলব্ধ
নাম : ভিতালী গগৈ পিতাৰ নাম: ইন্দ্ৰ গগৈ ঘৰ নং : 12 বয়স : 19 লিঙ্গ : মহিলা				নাম : ৰিংকী গগৈ পিতাৰ নাম: ইন্দ্ৰ গগৈ ঘৰ নং : 12 বয়স : 22 লিঙ্গ : মহিলা				নাম : হিমাদ্ৰী গগৈ স্বামীৰ নাম: সিদ্ধাৰ্থ গগৈ ঘৰ নং : 302 বয়স : 29 লিঙ্গ : মহিলা			
897	3	RAE0248492	ফটো উপলব্ধ	898	3	JSP2798212	ফটো উপলব্ধ	899	3	JSP2798223	ফটো উপলব্ধ
নাম : নিছা দাৰ পিতাৰ নাম: কল্পনা দাৰ ঘৰ নং : 5 বয়স : 19 লিঙ্গ : মহিলা				নাম : ফুকন দলে পিতাৰ নাম: কামেশ্বৰ দলে ঘৰ নং : 121 বয়স : 49 লিঙ্গ : পুৰুষ				নাম : সবিতা দলে স্বামীৰ নাম: ফুকন দলে ঘৰ নং : 121 বয়স : 41 লিঙ্গ : মহিলা			
900	2	RAE0253872	ফটো উপলব্ধ	901	2	RAE0254078	ফটো উপলব্ধ	902	3	RAE0255042	ফটো উপলব্ধ
নাম : বিকিৰাজ কোঁৱৰ পিতাৰ নাম: পোনাকন কোঁৱৰ ঘৰ নং : 39 বয়স : 18 লিঙ্গ : পুৰুষ				নাম : বিজন কোঁৱৰ পিতাৰ নাম: পোনাকন কোঁৱৰ ঘৰ নং : 39 বয়স : 20 লিঙ্গ : পুৰুষ				নাম : নুহা কুলি পিতাৰ নাম: হিলৰাম কুলি ঘৰ নং : 14 বয়স : 18 লিঙ্গ : পুৰুষ			
903	2	RAE0255505	ফটো উপলব্ধ	904	3	RAE0257659	ফটো উপলব্ধ	905	3	RAE0258491	ফটো উপলব্ধ
নাম : নমিতা কোঁৱৰ স্বামীৰ নাম: জিন্দু কোঁৱৰ ঘৰ নং : 57 বয়স : 19 লিঙ্গ : মহিলা				নাম : ভক্তবিৰ টাৱ পিতাৰ নাম: প্ৰফুল্ল টাৱ ঘৰ নং : 21 বয়স : 19 লিঙ্গ : পুৰুষ				নাম : বিকাশ দাৰ পিতাৰ নাম: বিৰেন দাৰ ঘৰ নং : 64 বয়স : 19 লিঙ্গ : পুৰুষ			
906	3	RAE0258624	ফটো উপলব্ধ	907	3	RAE0258632	ফটো উপলব্ধ	908	3	RAE0258822	ফটো উপলব্ধ
নাম : কবিতা পেগু দাৰ স্বামীৰ নাম: বিকি দাৰ ঘৰ নং : 64 বয়স : 18 লিঙ্গ : মহিলা				নাম : কুসুমিতা পাৰ্দি মাতৃৰ নাম: বনুমাঈ পাৰ্দি ঘৰ নং : 50 বয়স : 18 লিঙ্গ : মহিলা				নাম : সুস্মিতা টাইদ পিতাৰ নাম: সুশীল টাইদ ঘৰ নং : 41 বয়স : 18 লিঙ্গ : মহিলা			
909	3	RAE0259069	ফটো উপলব্ধ	910	3	RAE0259515	ফটো উপলব্ধ	911	3	RAE0260323	ফটো উপলব্ধ
নাম : টুন টাইদ পিতাৰ নাম: ডালিম টাইদ ঘৰ নং : 38 বয়স : 20 লিঙ্গ : মহিলা				নাম : সুৰাজ দাৰ পিতাৰ নাম: বিষ্ণুৰাম দাৰ ঘৰ নং : 73 বয়স : 21 লিঙ্গ : পুৰুষ				নাম : দেবীকা দলে পিতাৰ নাম: ফুকন দলে ঘৰ নং : 121 বয়স : 18 লিঙ্গ : মহিলা			
912	3	RAE0260851	ফটো উপলব্ধ	913	3	RAE0261081	ফটো উপলব্ধ	914	3	RAE0261933	ফটো উপলব্ধ
নাম : অটসৰ কাৰ্দং দলে স্বামীৰ নাম: বিকিৰাজ টাইদ ঘৰ নং : 38 বয়স : 22 লিঙ্গ : মহিলা				নাম : জিনি দলে পিতাৰ নাম: যতিন দলে ঘৰ নং : 13 বয়স : 18 লিঙ্গ : মহিলা				নাম : ভক্তি টাৱ স্বামীৰ নাম: বিশ্বজীত টাৱ ঘৰ নং : 1 বয়স : 20 লিঙ্গ : মহিলা			
915	3	RAE0261982	ফটো উপলব্ধ	916	3	RAE0262022	ফটো উপলব্ধ	917	3	RAE0263582	ফটো উপলব্ধ
নাম : ববিতা মৰাং পিতাৰ নাম: পুনৰাম মৰাং ঘৰ নং : 70 বয়স : 18 লিঙ্গ : মহিলা				নাম : দলুমনি টাইদ স্বামীৰ নাম: মুহিম টাইদ ঘৰ নং : 83 বয়স : 19 লিঙ্গ : মহিলা				নাম : মহন্ত টাইদ মাতৃৰ নাম: বিলাদৈ টাইদ ঘৰ নং : 84 বয়স : 18 লিঙ্গ : পুৰুষ			
918	3	RAE0263970	ফটো উপলব্ধ	919	3	RAE0267492	ফটো উপলব্ধ	920	3	RAE0269241	ফটো উপলব্ধ
নাম : থানেশ্বৰ টাইদ পিতাৰ নাম: বিনুৰাম টাইদ ঘৰ নং : 27 বয়স : 23 লিঙ্গ : পুৰুষ				নাম : কুঞ্জলতা নৰহ পিতাৰ নাম: অজিত নৰহ ঘৰ নং : 126 বয়স : 18 লিঙ্গ : মহিলা				নাম : হেমলতা নৰহ পিতাৰ নাম: অজিত নৰহ ঘৰ নং : 126 বয়স : 18 লিঙ্গ : মহিলা			



921	3	RAE0277657
নাম : নিতুমনি টাৰ পিতাৰ নাম : নবীন টাৰ ঘৰ নং : 3 বয়স : 20 লিঙ্গ : মহিলা		ফটো উপলব্ধ

ভোটাৰৰ সাৰাংশ

A) ভোটাৰৰ সংখ্যা

	তালিকাৰ প্ৰকাৰ	তালিকাৰ চিনাক্তকৰণ	ভোটাৰৰ সংখ্যা							
			পুৰুষ	মহিলা	ওয় লিঙ্গ	মুঠ				
I	মূল তালিকা	মূল তালিকা	বিশেষ সংশোধন, 2026 চনৰ পূৰ্বৰ 2025 চনৰ মূল তালিকাৰ লগত থকা সংযোজন সমূহ একত্ৰিতকৰন কৰা তালিকা।				461	432	0	893
II	যোগ তালিকা	পৰিপূৰক 1	বিশেষ সংক্ষিপ্ত সংশোধন, 2026				9	18	0	27
		পৰিপূৰক 2	অনবিচ্ছিন্ন সংশোধন 2026				0	1	0	1
			মুঠ				9	19	0	28
III	বিয়োজন তালিকা	পৰিপূৰক 1	বিশেষ সংক্ষিপ্ত সংশোধন, 2026				12	10	0	22
		পৰিপূৰক 2	অনবিচ্ছিন্ন সংশোধন 2026				1	1	0	2
			মুঠ				13	11	0	24
IV	লিংগ ক্ষেত্ৰত পৰিবৰ্তনৰ বাবে পাৰ্থক্য					0	0	0	0	
এই সংশোধনৰ পিছত ভোটাৰ তালিকাত ভোটাৰৰ মুঠ সংখ্যা (I+II-III+IV)						457	440	0	897	

B) শুধৰনীৰ সংখ্যা

তালিকাৰ প্ৰকাৰ	তালিকাৰ চিনাক্তকৰণ	শুধৰনীৰ সংখ্যা
পৰিপূৰক 1	বিশেষ সংক্ষিপ্ত সংশোধন, 2026	6
পৰিপূৰক 2	অনবিচ্ছিন্ন সংশোধন 2026	1
	মুঠ	7

নিৰ্বাচক পঞ্জীয়ন বিষয়াৰ স্বাক্ষৰ

E-মূত, S-স্থানান্তৰিত/ বাসস্থান পৰিবৰ্তন, R-প্ৰতিলিপি, M-নিখোজ, Q-অযোগ্য