



ভোটাৰ তালিকা 2026 S03 অসম

বিধানসভা সমষ্টিৰ নম্বৰ, নাম আৰু সংৰক্ষণৰ স্থিতি : 80 - জোনাই (অনুসূচিত জনজাতি)		খণ্ড নং : 244																			
এই বিধানসভা সমষ্টিত কোন সংসদীয় সমষ্টিৰ অন্তৰ্গত তাৰ নম্বৰ, নাম আৰু সংৰক্ষণ স্থিতি : 12 - লক্ষীমপুৰ (সাধাৰণ)																					
1. সংশোধনৰ বিৱৰণ																					
সংশোধনৰ বছৰ	2026	তালিকাৰ চিনাক্তকৰণ																			
ভিত্তি তাৰিখ	01-04-2026	বিশেষ সংশোধন, 2026 চনৰ পূৰ্বৰ 2025 চনৰ মূল তালিকাৰ লগত থকা সংযোজন সমূহ একত্ৰিতকৰণ কৰা তালিকা।																			
সংশোধনৰ প্ৰকাৰ	বিশেষ সংশোধন 2026																				
প্ৰকাশনৰ তাৰিখ	23-03-2026																				
2. খণ্ড আৰু ভোটগ্ৰহন কেন্দ্ৰৰ বিৱৰণ																					
খণ্ডৰ অন্তৰ্গত এলেকা সমূহৰ নম্বৰ আৰু নাম																					
1-গেলুৱা গাঁও অংশ- ২	<table style="width: 100%; border-collapse: collapse;"> <tr> <td>মূল চহৰ/গাওঁ</td> <td>: গেলুৱা গাওঁ</td> </tr> <tr> <td>ৱাৰ্ড নং</td> <td>:</td> </tr> <tr> <td>ডাকঘৰ</td> <td>: চিচিবৰগাওঁ</td> </tr> <tr> <td>পুলিচ থানা</td> <td>: চিলাপথাৰ</td> </tr> <tr> <td>ব্লক</td> <td>: চিচিবৰগাওঁ</td> </tr> <tr> <td>ৰাজহ চক্ৰ</td> <td>: চিচিবৰগাওঁ</td> </tr> <tr> <td>জিলা</td> <td>: ধেমাজি</td> </tr> <tr> <td>পিনকোড</td> <td>: 787110</td> </tr> </table>					মূল চহৰ/গাওঁ	: গেলুৱা গাওঁ	ৱাৰ্ড নং	:	ডাকঘৰ	: চিচিবৰগাওঁ	পুলিচ থানা	: চিলাপথাৰ	ব্লক	: চিচিবৰগাওঁ	ৰাজহ চক্ৰ	: চিচিবৰগাওঁ	জিলা	: ধেমাজি	পিনকোড	: 787110
মূল চহৰ/গাওঁ						: গেলুৱা গাওঁ															
ৱাৰ্ড নং						:															
ডাকঘৰ						: চিচিবৰগাওঁ															
পুলিচ থানা						: চিলাপথাৰ															
ব্লক						: চিচিবৰগাওঁ															
ৰাজহ চক্ৰ						: চিচিবৰগাওঁ															
জিলা	: ধেমাজি																				
পিনকোড	: 787110																				
2-আয়েঙীয়া																					
3. ভোটগ্ৰহন কেন্দ্ৰৰ বিৱৰণ																					
ভোটগ্ৰহন কেন্দ্ৰৰ নম্বৰ আৰু নাম :	ভোটগ্ৰহন কেন্দ্ৰৰ প্ৰকাৰ (পুৰুষ/মহিলা/সাধাৰণ)		সাধাৰণ																		
244 - গেলুৱা এল পি স্কুল ৰুম নং ২	খণ্ডৰ অন্তৰ্গত সহায়ক ভোটগ্ৰহন কেন্দ্ৰৰ সংখ্যা :		0																		
ভোটগ্ৰহন কেন্দ্ৰৰ ঠিকনা :																					
গেলুৱা এল পি স্কুল, ৰুম নং ২, গেলুৱা গাওঁ																					
4. ভোটাৰৰ সংখ্যা																					
আৰম্ভনি ক্ৰমিক নং	শেষ ক্ৰমিক নং	মুঠ ভোটাৰ																			
		পুৰুষ	মহিলা	৩য় লিঙ্গ	মুঠ																
1	674	323	349	0	672																

নিৰ্বাচক পঞ্জীয়ন বিষয়াৰ স্বাক্ষৰ

Nazri Naksha



Google Map View



Polling Station Building Front View



ভোটগ্ৰহন কেন্দ্ৰৰ সন্মুখৰ দৃশ্য



Cad View

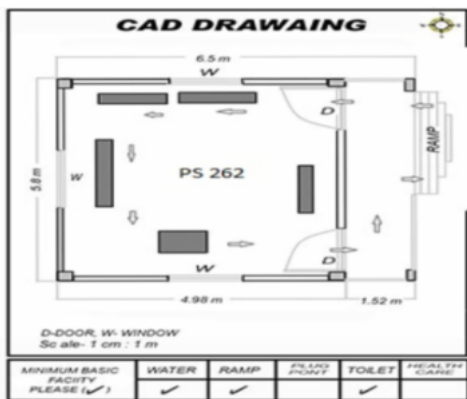

Key MAP View

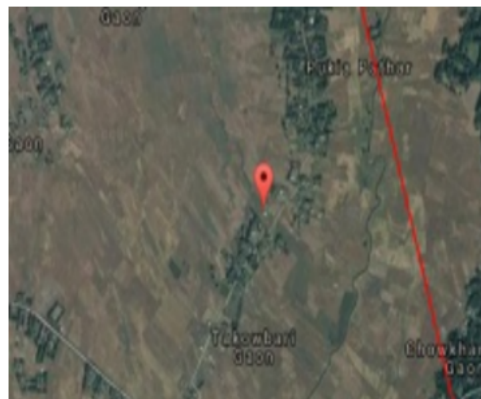



1 নাম : লক্ষীপ্ৰিয় পেণ্ড স্বামীৰ নাম: গনেশ পেণ্ড ঘৰ নং : 2 বয়স : 36 লিঙ্গ : মহিলা	JSP2300723 ফটো উপলব্ধ	2 নাম : জজ পেণ্ড পিতাৰ নাম: বিৰেন পেণ্ড ঘৰ নং : 2 বয়স : 23 লিঙ্গ : মহিলা	JSP3262094 ফটো উপলব্ধ	3 নাম : প্ৰিয়াংকা টায়ে পেণ্ড স্বামীৰ নাম: বনুজ পেণ্ড ঘৰ নং : 8 বয়স : 26 লিঙ্গ : মহিলা	JSP0630384 ফটো উপলব্ধ
4 নাম : উদয় পেণ্ড পিতাৰ নাম: ইন্দ্ৰ কুমাৰ পেণ্ড ঘৰ নং : 9 বয়স : 28 লিঙ্গ : পুৰুষ	JSP0339010 ফটো উপলব্ধ	5 নাম : বিৰয় দলে স্বামীৰ নাম: প্ৰদীপ দলে ঘৰ নং : 8 বয়স : 32 লিঙ্গ : মহিলা	JSP0439380 ফটো উপলব্ধ	6 নাম : শচীন দলে পিতাৰ নাম: বাতাল দলে ঘৰ নং : 9 বয়স : 28 লিঙ্গ : পুৰুষ	JSP0439802 ফটো উপলব্ধ
7 নাম : দিব্যজ্যোতি পেণ্ড পিতাৰ নাম: ইন্দ্ৰ কুমাৰ পেণ্ড ঘৰ নং : 9 বয়স : 27 লিঙ্গ : পুৰুষ	JSP1058585 ফটো উপলব্ধ	8 নাম : প্ৰিয়া পাংগীং পেণ্ড স্বামীৰ নাম: উৎপল পেণ্ড ঘৰ নং : 10 বয়স : 27 লিঙ্গ : মহিলা	JSP0630566 ফটো উপলব্ধ	9 নাম : সৰ্বেশ্বৰ পেণ্ড পিতাৰ নাম: দেবানন্দ পেণ্ড ঘৰ নং : 10 বয়স : 25 লিঙ্গ : পুৰুষ	JSP0628388 ফটো উপলব্ধ
10 নাম : জিতুমণী দাৰ টাইদ স্বামীৰ নাম: উকুধৰ টাইদ ঘৰ নং : 12 বয়স : 25 লিঙ্গ : মহিলা	RAE0226514 ফটো উপলব্ধ	11 নাম : উকুধৰ টাইদ পিতাৰ নাম: ফুলন্ধৰ টাইদ ঘৰ নং : 12 বয়স : 23 লিঙ্গ : পুৰুষ	JSP3263530 ফটো উপলব্ধ	12 নাম : ললিত টাইদ মাতৃৰ নাম: জোনাবতী টাইদ ঘৰ নং : 12 বয়স : 19 লিঙ্গ : পুৰুষ	RAE0196642 ফটো উপলব্ধ
13 নাম : দীপা কুলি স্বামীৰ নাম: তিকেন্দ্ৰ কুলি ঘৰ নং : 18 বয়স : 31 লিঙ্গ : মহিলা	JSP0732214 ফটো উপলব্ধ	14 নাম : জয়া কুলি স্বামীৰ নাম: শৈলেন কুলি ঘৰ নং : 18 বয়স : 27 লিঙ্গ : মহিলা	JSP0438564 ফটো উপলব্ধ	15 নাম : অঞ্জলী পাইত পিতাৰ নাম: কালোৰাম পাইত ঘৰ নং : 16 বয়স : 33 লিঙ্গ : মহিলা	JSP2300745 ফটো উপলব্ধ
16 নাম : এন মানলি কন্যাক পাইত স্বামীৰ নাম: কুশল পাইত ঘৰ নং : 16 বয়স : 30 লিঙ্গ : মহিলা	RAE0005736 ফটো উপলব্ধ	17 নাম : ৰিমা কণ্ডাক পাইত স্বামীৰ নাম: জগদীশ পাইত ঘৰ নং : 16 বয়স : 25 লিঙ্গ : মহিলা	JSP0630921 ফটো উপলব্ধ	18 নাম : ইন্দকুমাৰ কুলি পিতাৰ নাম: লোকেশ্বৰ কুলি ঘৰ নং : 20 বয়স : 26 লিঙ্গ : পুৰুষ	JSP0439224 ফটো উপলব্ধ
19 নাম : ৰেশ্মা পেণ্ড কুলি স্বামীৰ নাম: নোমলী কুলি ঘৰ নং : 20 বয়স : 26 লিঙ্গ : মহিলা	JSP0339580 ফটো উপলব্ধ	20 নাম : ৰূপেশ্বৰ টাইদ পিতাৰ নাম: ধেনুৰাম টাইদ ঘৰ নং : 21 বয়স : 27 লিঙ্গ : পুৰুষ	JSP0439810 ফটো উপলব্ধ	21 নাম : ভানুমতি ৰেগন স্বামীৰ নাম: মাতিৰাম ৰেগন ঘৰ নং : 24 বয়স : 35 লিঙ্গ : মহিলা	JSP3236382 ফটো উপলব্ধ
R 22 নাম : অনমতি ৰেগন স্বামীৰ নাম: মতিৰাম ৰেগন ঘৰ নং : 24 বয়স : 31 লিঙ্গ : মহিলা	JSP2300767 ফটো উপলব্ধ	23 নাম : মতিৰাম ৰেগন পিতাৰ নাম: বুদ্ধেশ্বৰ ৰেগন ঘৰ নং : 24 বয়স : 29 লিঙ্গ : পুৰুষ	JSP2300756 ফটো উপলব্ধ	24 নাম : নমিতা মিছং ৰেগন স্বামীৰ নাম: সদানন্দ ৰেগন ঘৰ নং : 24 বয়স : 26 লিঙ্গ : মহিলা	JSP1059724 ফটো উপলব্ধ
25 নাম : ভূৱন ৰেগন পিতাৰ নাম: মনোৰঞ্জন ৰেগন ঘৰ নং : 25 বয়স : 25 লিঙ্গ : পুৰুষ	JSP0438820 ফটো উপলব্ধ	26 নাম : খগেশ্বৰ ৰেগন পিতাৰ নাম: মনুৰঞ্জন ৰেগন ঘৰ নং : 25 বয়স : 21 লিঙ্গ : পুৰুষ	JSP3263589 ফটো উপলব্ধ	27 নাম : হেমন্ত নৰহ পিতাৰ নাম: বৃণ্ডৰাম নৰহ ঘৰ নং : 25 বয়স : 26 লিঙ্গ : পুৰুষ	JSP0439281 ফটো উপলব্ধ
28 নাম : কনকলতা কুলি টাছ স্বামীৰ নাম: ইতেশ টাছ ঘৰ নং : 28 বয়স : 28 লিঙ্গ : মহিলা	JSP0629709 ফটো উপলব্ধ	29 নাম : ৰেচম বেগম পিতাৰ নাম: ইয়াজুল হক ঘৰ নং : 29 বয়স : 27 লিঙ্গ : মহিলা	JSP0630129 ফটো উপলব্ধ	30 নাম : মামনি জীমে স্বামীৰ নাম: মানৱ জীমে ঘৰ নং : 29 বয়স : 26 লিঙ্গ : মহিলা	JSP0732610 ফটো উপলব্ধ



31 নাম : দুৰ্গেশ্বৰ মাতৃৰ নাম: লক্ষীপ্ৰভা কুলি ঘৰ নং : ১৯ বয়স : 25 লিঙ্গ : পুৰুষ	JSP0438523 ফটো উপলব্ধ	32 নাম : মনোজ পেণ্ডু পিতাৰ নাম: ভদ্রেশ্বৰ পেণ্ডু ঘৰ নং : 32 বয়স : 23 লিঙ্গ : পুৰুষ	JSP9134701 ফটো উপলব্ধ	33 নাম : নিতুমনি পেণ্ডু পিতাৰ নাম: ভদ্রেশ্বৰ পেণ্ডু ঘৰ নং : 32 বয়স : 21 লিঙ্গ : মহিলা	RAE0196394 ফটো উপলব্ধ
34 নাম : পিৎকি কটুম পেণ্ডু স্বামীৰ নাম: লৰ্বৰাম পেণ্ডু ঘৰ নং : ৩৪ বয়স : 47 লিঙ্গ : মহিলা	JSP0527861 ফটো উপলব্ধ	35 নাম : হিমন্ত দলে পিতাৰ নাম: ধমিন্দ্ৰ দলে ঘৰ নং : ৩৪ বয়স : 42 লিঙ্গ : পুৰুষ	JSP0439885 ফটো উপলব্ধ	36 নাম : ৰঞ্জিতা পেণ্ডু পিতাৰ নাম: পুলেশ্বৰ পেণ্ডু ঘৰ নং : ৩৪ বয়স : 28 লিঙ্গ : মহিলা	JSP0438671 ফটো উপলব্ধ
37 নাম : কুমাৰী টাইদ স্বামীৰ নাম: বিয়োগ টাইদ ঘৰ নং : ৩৬ বয়স : 59 লিঙ্গ : মহিলা	JSP0438721 ফটো উপলব্ধ	38 নাম : টিনা দুৰৰা গগৈ স্বামীৰ নাম: দেবজিত গগৈ ঘৰ নং : 36 বয়স : 31 লিঙ্গ : মহিলা	RAE0188656 ফটো উপলব্ধ	39 নাম : পুষ্পধৰ কুলি পিতাৰ নাম: নৱ কুলি ঘৰ নং : ৩৬ বয়স : 27 লিঙ্গ : পুৰুষ	JSP0339002 ফটো উপলব্ধ
40 নাম : লৰৰাম কুলি পিতাৰ নাম: জ্ঞানেন্দ্ৰ কুলি ঘৰ নং : ৩৮ বয়স : 27 লিঙ্গ : পুৰুষ	JSP0338764 ফটো উপলব্ধ	41 নাম : সোনালী কুলি পিতাৰ নাম: চন্দ্ৰ জ্যোতি কুলি ঘৰ নং : ৩৮ বয়স : 25 লিঙ্গ : মহিলা	JSP0438960 ফটো উপলব্ধ	42 নাম : পুনেশ্বৰ কুলি পিতাৰ নাম: জ্ঞানেন্দ্ৰ কুলি ঘৰ নং : ৩৮ বয়স : 25 লিঙ্গ : পুৰুষ	JSP0439240 ফটো উপলব্ধ
43 নাম : পূজা পেণ্ডু কুলি স্বামীৰ নাম: পুষ্পধৰ কুলি ঘৰ নং : ৩৮ বয়স : 25 লিঙ্গ : মহিলা	JSP0339333 ফটো উপলব্ধ	44 নাম : অনিতা কুলি পিতাৰ নাম: টংকেশ্বৰ কুলি ঘৰ নং : 38 বয়স : 21 লিঙ্গ : মহিলা	RAE0197178 ফটো উপলব্ধ	45 নাম : নীলকান্ত দলে পিতাৰ নাম: লক্ষীনাথ দলে ঘৰ নং : ৪০ বয়স : 30 লিঙ্গ : পুৰুষ	JSP0439562 ফটো উপলব্ধ
46 নাম : নিতালী দলে পিতাৰ নাম: লক্ষীনাথ দলে ঘৰ নং : ৪০ বয়স : 26 লিঙ্গ : মহিলা	JSP0438663 ফটো উপলব্ধ	47 নাম : মাইনা দলে পিতাৰ নাম: আজা দলে ঘৰ নং : ৪১ বয়স : 26 লিঙ্গ : মহিলা	JSP0438952 ফটো উপলব্ধ	48 নাম : কেশৱ মিপুন পিতাৰ নাম: তৰুন মিপুন ঘৰ নং : ৪৪ বয়স : 25 লিঙ্গ : পুৰুষ	JSP0628230 ফটো উপলব্ধ
49 নাম : নিপেন দলে পিতাৰ নাম: গমন দলে ঘৰ নং : ৪৬ বয়স : 26 লিঙ্গ : পুৰুষ	JSP0438895 ফটো উপলব্ধ	50 নাম : চেনিৰাম মিপুন পিতাৰ নাম: ধৰ্ম মিপুন ঘৰ নং : ৪৬ বয়স : 25 লিঙ্গ : পুৰুষ	JSP0438473 ফটো উপলব্ধ	51 নাম : দিপামনি টায়ে টাইদ স্বামীৰ নাম: গোবিন টাইদ ঘৰ নং : ৪৭ বয়স : 29 লিঙ্গ : মহিলা	JSP0732263 ফটো উপলব্ধ
52 নাম : দেৱতী টাইদ পিতাৰ নাম: ধনেশ্বৰ টাইদ ঘৰ নং : 50 বয়স : 29 লিঙ্গ : মহিলা	JSP3236406 ফটো উপলব্ধ	53 নাম : বলিন টাইদ পিতাৰ নাম: ধমেশ্বৰ টাইদ ঘৰ নং : ৫০ বয়স : 27 লিঙ্গ : পুৰুষ	JSP0628677 ফটো উপলব্ধ	54 নাম : বিজু টাইদ পিতাৰ নাম: মাতং টাইদ ঘৰ নং : ৫১ বয়স : 32 লিঙ্গ : পুৰুষ	JSP0439422 ফটো উপলব্ধ
55 নাম : বিয়োগ টাইদ পিতাৰ নাম: মাতং টাইদ ঘৰ নং : ৫২ বয়স : 42 লিঙ্গ : পুৰুষ	JSP0439521 ফটো উপলব্ধ	56 নাম : বেবীৰেখা পাইত পিতাৰ নাম: কমল পাইত ঘৰ নং : ৫৪ বয়স : 26 লিঙ্গ : মহিলা	JSP0439703 ফটো উপলব্ধ	57 নাম : হেমলতা দলে স্বামীৰ নাম: নিপেন দলে ঘৰ নং : ৫৬ বয়স : 25 লিঙ্গ : মহিলা	JSP0732362 ফটো উপলব্ধ
58 নাম : ঈধাৰ্ঘ্য দলে পিতাৰ নাম: গমন দলে ঘৰ নং : 56 বয়স : 21 লিঙ্গ : পুৰুষ	RAE0014316 ফটো উপলব্ধ	59 নাম : জ্যোতি পেণ্ডু স্বামীৰ নাম: কিৰন পেণ্ডু ঘৰ নং : ৫৭ বয়স : 29 লিঙ্গ : মহিলা	JSP0438994 ফটো উপলব্ধ	60 নাম : ৰেনকা টাইদ স্বামীৰ নাম: এলটন টাইদ ঘৰ নং : ৫৮ বয়স : 28 লিঙ্গ : মহিলা	JSP0438622 ফটো উপলব্ধ



61 নাম : জোন্না পাইত স্বামীৰ নাম: শিৱনাথ পাইত ঘৰ নং : 60 বয়স : 36 লিঙ্গ : মহিলা	JSP2300789 ফটো উপলব্ধ	62 নাম : শিৱনাথ পাইত পিতাৰ নাম: দেৱান্ন পাইত ঘৰ নং : 60 বয়স : 33 লিঙ্গ : পুৰুষ	JSP2300778 ফটো উপলব্ধ	63 নাম : কুমাৰী টাইদ স্বামীৰ নাম: প্ৰফুল্ল টাইদ ঘৰ নং : 68 বয়স : 36 লিঙ্গ : মহিলা	JSP0527770 ফটো উপলব্ধ
64 নাম : তনু কুলি পিতাৰ নাম: সহিতেশ্বৰ কুলি ঘৰ নং : 68 বয়স : 25 লিঙ্গ : পুৰুষ	JSP0628602 ফটো উপলব্ধ	65 নাম : ৰুহিত টাইদ পিতাৰ নাম: শশীধৰ টাইদ ঘৰ নং : 64 বয়স : 22 লিঙ্গ : পুৰুষ	JSP3263621 ফটো উপলব্ধ	66 নাম : জ্যোতি কুলি টাইদ স্বামীৰ নাম: ৰৌহিত টাইদ ঘৰ নং : 64 বয়স : 21 লিঙ্গ : মহিলা	RAE0007369 ফটো উপলব্ধ
67 নাম : তনুজা পাইত কুলি স্বামীৰ নাম: তনু কুলি ঘৰ নং : 64 বয়স : 21 লিঙ্গ : মহিলা	RAE0198283 ফটো উপলব্ধ	68 নাম : ববিতা কুলি পিতাৰ নাম: সত্যেশ্বৰ কুলি ঘৰ নং : 64 বয়স : 20 লিঙ্গ : মহিলা	RAE0197327 ফটো উপলব্ধ	69 নাম : মেৰিনা দাৰ টাইদ স্বামীৰ নাম: নিলকান্ত টাইদ ঘৰ নং : 65 বয়স : 38 লিঙ্গ : মহিলা	JSP3262037 ফটো উপলব্ধ
70 নাম : দিগন্ত দলে পিতাৰ নাম: ৰমেশ দলে ঘৰ নং : 65 বয়স : 29 লিঙ্গ : পুৰুষ	JSP0732255 ফটো উপলব্ধ	71 নাম : ধৰ্ম কান্ত দলে পিতাৰ নাম: ৰঞ্জন দলে ঘৰ নং : 65 বয়স : 27 লিঙ্গ : পুৰুষ	JSP0732701 ফটো উপলব্ধ	72 নাম : অননুমীতা দলে স্বামীৰ নাম: অনুপ দলে ঘৰ নং : 65 বয়স : 25 লিঙ্গ : মহিলা	JSP0732339 ফটো উপলব্ধ
73 নাম : উভনাথ টাইদ পিতাৰ নাম: বলুৰাম টাইদ ঘৰ নং : 66 বয়স : 36 লিঙ্গ : পুৰুষ	JSP0439513 ফটো উপলব্ধ	74 নাম : কুমাৰী টাইদ স্বামীৰ নাম: উৰনাথ টাইদ ঘৰ নং : 66 বয়স : 32 লিঙ্গ : মহিলা	JSP0527911 ফটো উপলব্ধ	75 নাম : ঐশ্বৰী মিপুন স্বামীৰ নাম: তুলছি মিপুন ঘৰ নং : 66 বয়স : 26 লিঙ্গ : মহিলা	JSP1146893 ফটো উপলব্ধ
76 নাম : তুলছি মিপুন পিতাৰ নাম: দুৰ্গেশ্বৰ মিপুন ঘৰ নং : 66 বয়স : 25 লিঙ্গ : পুৰুষ	JSP0628586 ফটো উপলব্ধ	77 নাম : মনিচা মিলি টাইদ স্বামীৰ নাম: ডিব্বেশ্বৰ টাইদ ঘৰ নং : 68 বয়স : 40 লিঙ্গ : মহিলা	RAE0086793 ফটো উপলব্ধ	78 নাম : দেৱজিত টায়ে পিতাৰ নাম: ঘনকান্ত টায়ে ঘৰ নং : 70 বয়স : 22 লিঙ্গ : পুৰুষ	RAE0001099 ফটো উপলব্ধ
79 নাম : সোক্তমনি দলে টাইদ স্বামীৰ নাম: থানুৰাম টাইদ ঘৰ নং : 71 বয়স : 29 লিঙ্গ : মহিলা	JSP1061258 ফটো উপলব্ধ	80 নাম : ধনিবৰ টাইদ পিতাৰ নাম: বিৰচন টাইদ ঘৰ নং : 73 বয়স : 28 লিঙ্গ : পুৰুষ	JSP0439042 ফটো উপলব্ধ	81 নাম : আশ্বিন সোনোৱাল টাইদ স্বামীৰ নাম: ধনিবৰ টাইদ ঘৰ নং : 73 বয়স : 22 লিঙ্গ : মহিলা	JSP3262086 ফটো উপলব্ধ
82 নাম : সোৱনী টাইদ স্বামীৰ নাম: নীলকান্ত টাইদ ঘৰ নং : 98 বয়স : 25 লিঙ্গ : মহিলা	JSP0439612 ফটো উপলব্ধ	83 নাম : নৱজিত বৰগোহাই পিতাৰ নাম: পৰমানন্দ বৰগোহাই ঘৰ নং : 98 বয়স : 28 লিঙ্গ : পুৰুষ	JSP0439091 ফটো উপলব্ধ	84 নাম : মাইনা বৰগোহাই পিতাৰ নাম: প্ৰমানন্দ বৰগোহাই ঘৰ নং : 98 বয়স : 27 লিঙ্গ : পুৰুষ	JSP0439752 ফটো উপলব্ধ
85 নাম : বিনা বৰগোহাই স্বামীৰ নাম: মাইনা বৰগোহাই ঘৰ নং : 98 বয়স : 26 লিঙ্গ : মহিলা	JSP0629592 ফটো উপলব্ধ	86 নাম : পিনা টাইদ স্বামীৰ নাম: বিমল টাইদ ঘৰ নং : 98 বয়স : 26 লিঙ্গ : মহিলা	JSP0439711 ফটো উপলব্ধ	87 নাম : দিব্বেশ্বৰ নৰহ পিতাৰ নাম: লক্ষীনাথ নৰহ ঘৰ নং : 82 বয়স : 26 লিঙ্গ : পুৰুষ	JSP0439232 ফটো উপলব্ধ
88 নাম : সেৱালি টাইদ নৰহ স্বামীৰ নাম: মুল্য, কান্ত নৰহ ঘৰ নং : 82 বয়স : 26 লিঙ্গ : মহিলা	JSP1059740 ফটো উপলব্ধ	89 নাম : ববিতা পেগু নৰহ স্বামীৰ নাম: দিব্বেশ্বৰ নৰহ ঘৰ নং : 82 বয়স : 26 লিঙ্গ : মহিলা	JSP1062652 ফটো উপলব্ধ	90 নাম : ইন্দ্ৰেশ্বৰ নৰহ পিতাৰ নাম: লক্ষীনাথ নৰহ ঘৰ নং : 82 বয়স : 22 লিঙ্গ : পুৰুষ	JSP3263506 ফটো উপলব্ধ



91 নাম : বিজয় পেগু পিতাৰ নাম : উকেশ্বৰ পেগু ঘৰ নং : ৮৪ বয়স : 43 লিঙ্গ : পুৰুষ	JSP0439463 ফটো উপলব্ধ	92 নাম : কবিতা টায়ে দলে স্বামীৰ নাম : সামুৱেল দলে ঘৰ নং : ৮৪ বয়স : 26 লিঙ্গ : মহিলা	JSP1059856 ফটো উপলব্ধ	93 নাম : চামুৱেল দলে পিতাৰ নাম : কিৰণ দলে ঘৰ নং : ৪৪ বয়স : 26 লিঙ্গ : পুৰুষ	JSP1058874 ফটো উপলব্ধ
94 নাম : প্ৰিয়াবতী দলে টাইদ স্বামীৰ নাম : মহাত্মা টাইদ ঘৰ নং : ৪৪ বয়স : 26 লিঙ্গ : মহিলা	JSP0339820 ফটো উপলব্ধ	95 নাম : মহাত্মা টাইদ অন্যান্য : শ্ৰীমতী প্ৰিয়াবতী দলে টাইদ ঘৰ নং : ৪৪ বয়স : 26 লিঙ্গ : পুৰুষ	RAE0196634 ফটো উপলব্ধ	96 নাম : দেনিয়েল দলে পিতাৰ নাম : কিৰণ দলে ঘৰ নং : ৪৪ বয়স : 24 লিঙ্গ : পুৰুষ	JSP1060086 ফটো উপলব্ধ
97 নাম : বন্ধিতা দলে স্বামীৰ নাম : হিমন্ত দলে ঘৰ নং : ৮৫ বয়স : 36 লিঙ্গ : মহিলা	JSP0439570 ফটো উপলব্ধ	98 নাম : নামেশ্বৰ দলে পিতাৰ নাম : গাম দলে ঘৰ নং : ৮৬ বয়স : 45 লিঙ্গ : পুৰুষ	JSP0628636 ফটো উপলব্ধ	99 নাম : তৰাৱতি দলে স্বামীৰ নাম : নামেশ্বৰ দলে ঘৰ নং : ৮৬ বয়স : 37 লিঙ্গ : মহিলা	JSP0629923 ফটো উপলব্ধ
100 নাম : নোমল টাইদ পিতাৰ নাম : মুহি টাইদ ঘৰ নং : ৮৬ বয়স : 32 লিঙ্গ : পুৰুষ	JSP0439844 ফটো উপলব্ধ	101 নাম : নেহা টাইদ স্বামীৰ নাম : নোমল টাইদ ঘৰ নং : ৮৬ বয়স : 31 লিঙ্গ : মহিলা	JSP0438903 ফটো উপলব্ধ	102 নাম : প্ৰিয়নাথ কুলি পিতাৰ নাম : বুদকান্ত কুলি ঘৰ নং : ৮৮ বয়স : 25 লিঙ্গ : পুৰুষ	JSP0629311 ফটো উপলব্ধ
103 নাম : মনালিচা পেগু কুলি স্বামীৰ নাম : প্ৰিয়নাথ কুলি ঘৰ নং : ৪৪ বয়স : 23 লিঙ্গ : মহিলা	JSP9066275 ফটো উপলব্ধ	104 নাম : ডিম্বেশ্বৰী পেগু টাছ স্বামীৰ নাম : আজিত টাছ ঘৰ নং : ৯২ বয়স : 32 লিঙ্গ : মহিলা	JSP0732248 ফটো উপলব্ধ	105 নাম : লজেন মুৰা পিতাৰ নাম : বিষ্ণু মুৰা ঘৰ নং : 104 বয়স : 26 লিঙ্গ : পুৰুষ	JSP1059393 ফটো উপলব্ধ
106 নাম : বিমলা ঘাটোৱাৰ স্বামীৰ নাম : মিনেধৰ ঘাটোৱাৰ ঘৰ নং : ১০৯ বয়স : 32 লিঙ্গ : মহিলা	JSP0630442 ফটো উপলব্ধ	107 নাম : হেম চুতীয়া পিতাৰ নাম : খগেন চুতীয়া ঘৰ নং : ১৪২ বয়স : 25 লিঙ্গ : পুৰুষ	JSP0732669 ফটো উপলব্ধ	108 নাম : উজ্জল চুতীয়া পিতাৰ নাম : খগেন চুতীয়া ঘৰ নং : 142 বয়স : 25 লিঙ্গ : পুৰুষ	JSP1060227 ফটো উপলব্ধ
109 নাম : সোনৌ দাস স্বামীৰ নাম : হেমধৰ দাস ঘৰ নং : 422 বয়স : 92 লিঙ্গ : মহিলা	JSP2297769 ফটো উপলব্ধ	110 নাম : ডিম্বেশ্বৰ দাস পিতাৰ নাম : হেমধৰ দাস ঘৰ নং : 422 বয়স : 58 লিঙ্গ : পুৰুষ	JSP2297770 ফটো উপলব্ধ	111 নাম : দিপাঞ্জলি দাস স্বামীৰ নাম : ডিম্বেশ্বৰ দাস ঘৰ নং : 422 বয়স : 51 লিঙ্গ : মহিলা	JSP2297781 ফটো উপলব্ধ
112 নাম : মনালিচা দাস পিতাৰ নাম : ডিম্বেশ্বৰ দাস ঘৰ নং : ৪২২ বয়স : 26 লিঙ্গ : মহিলা	JSP0439620 ফটো উপলব্ধ	113 নাম : ৰপান্ত দাস পিতাৰ নাম : ডিম্বেশ্বৰ ঘৰ নং : 422 বয়স : 22 লিঙ্গ : পুৰুষ	RAE0090225 ফটো উপলব্ধ	114 নাম : ধনিৰাম হাজৰিকা পিতাৰ নাম : দুৰ্গেশ্বৰ হাজৰিকা ঘৰ নং : 423 বয়স : 67 লিঙ্গ : পুৰুষ	JSP2297792 ফটো উপলব্ধ
115 নাম : ভানুমতী হাজৰিকা স্বামীৰ নাম : ধনিৰাম হাজৰিকা ঘৰ নং : 423 বয়স : 54 লিঙ্গ : মহিলা	JSP2297805 ফটো উপলব্ধ	116 নাম : মাতৃ হাজৰিকা পিতাৰ নাম : ধনিৰাম হাজৰিকা ঘৰ নং : 423 বয়স : 36 লিঙ্গ : মহিলা	JSP3236393 ফটো উপলব্ধ	117 নাম : মাধব হাজৰিকা পিতাৰ নাম : ধনিৰাম হাজৰিকা ঘৰ নং : 423 বয়স : 32 লিঙ্গ : পুৰুষ	JSP2297827 ফটো উপলব্ধ
118 নাম : জীৱন হাজৰিকা পিতাৰ নাম : দুৰ্গেশ্বৰ হাজৰিকা ঘৰ নং : 424 বয়স : 59 লিঙ্গ : পুৰুষ	JSP2297850 ফটো উপলব্ধ	119 নাম : জয়া হাজৰিকা স্বামীৰ নাম : জীৱন হাজৰিকা ঘৰ নং : 424 বয়স : 56 লিঙ্গ : মহিলা	JSP2297861 ফটো উপলব্ধ	120 নাম : জিতু হাজৰিকা পিতাৰ নাম : জীৱন হাজৰিকা ঘৰ নং : 424 বয়স : 36 লিঙ্গ : পুৰুষ	JSP2297838 ফটো উপলব্ধ



121 নাম : মদল হাজৰিকা পিতাৰ নাম: জীবন হাজৰিকা ঘৰ নং : 424 বয়স : 32 লিঙ্গ : পুৰুষ	JSP2297849 ফটো উপলব্ধ	122 নাম : চুমি লহকৰ হাজৰিকা স্বামীৰ নাম: জিতু হাজৰিকা ঘৰ নং : 8২৪ বয়স : 32 লিঙ্গ : মহিলা	JSP0439034 ফটো উপলব্ধ	123 নাম : দুৰ্গেশ্বৰ হাজৰিকা পিতাৰ নাম: গাধুল হাজৰিকা ঘৰ নং : 425 বয়স : 80 লিঙ্গ : পুৰুষ	JSP2297872 ফটো উপলব্ধ
124 নাম : লীলা কান্ত হাজৰিকা পিতাৰ নাম: দুৰ্গেশ্বৰ হাজৰিকা ঘৰ নং : 425 বয়স : 51 লিঙ্গ : পুৰুষ	JSP2297894 ফটো উপলব্ধ	125 নাম : ৰূপামনী হাজৰিকা স্বামীৰ নাম: লীলাকান্ত হাজৰিকা ঘৰ নং : 425 বয়স : 47 লিঙ্গ : মহিলা	JSP2297907 ফটো উপলব্ধ	126 নাম : হিমাক্ত হাজৰিকা পিতাৰ নাম: লীলাকান্ত হাজৰিকা ঘৰ নং : 425 বয়স : 25 লিঙ্গ : পুৰুষ	JSP1058627 ফটো উপলব্ধ
127 নাম : ঘনকান্ত হাজৰিকা পিতাৰ নাম: দুৰ্গেশ্বৰ হাজৰিকা ঘৰ নং : 426 বয়স : 58 লিঙ্গ : পুৰুষ	JSP2297918 ফটো উপলব্ধ	128 নাম : মীনমাই হাজৰিকা স্বামীৰ নাম: ঘনকান্ত হাজৰিকা ঘৰ নং : 426 বয়স : 51 লিঙ্গ : মহিলা	JSP2297929 ফটো উপলব্ধ	129 নাম : পিংকুমনি হাজৰিকা পিতাৰ নাম: ঘনকান্ত হাজৰিকা ঘৰ নং : 8২৬ বয়স : 25 লিঙ্গ : মহিলা	JSP0439661 ফটো উপলব্ধ
130 নাম : চন্দন হাজৰিকা পিতাৰ নাম: ঘন কান্ত হাজৰিকা ঘৰ নং : 426 বয়স : 23 লিঙ্গ : পুৰুষ	JSP1058494 ফটো উপলব্ধ	131 নাম : কেশৰাম হাজৰিকা পিতাৰ নাম: ৰূপেশ্বৰ হাজৰিকা ঘৰ নং : 427 বয়স : 59 লিঙ্গ : পুৰুষ	JSP2297941 ফটো উপলব্ধ	132 নাম : ৰূপদা হাজৰিকা স্বামীৰ নাম: কেশৰাম হাজৰিকা ঘৰ নং : 427 বয়স : 57 লিঙ্গ : মহিলা	JSP2297952 ফটো উপলব্ধ
133 নাম : নিতুল হাজৰিকা পিতাৰ নাম: কেশৰাম হাজৰিকা ঘৰ নং : 427 বয়স : 34 লিঙ্গ : পুৰুষ	JSP2297974 ফটো উপলব্ধ	134 নাম : বিপুল হাজৰিকা পিতাৰ নাম: কেশৰাম হাজৰিকা ঘৰ নং : 427 বয়স : 32 লিঙ্গ : পুৰুষ	JSP2297963 ফটো উপলব্ধ	135 নাম : দিগন্ত হাজৰিকা পিতাৰ নাম: কেশৰাম হাজৰিকা ঘৰ নং : 8২৭ বয়স : 29 লিঙ্গ : পুৰুষ	JSP0439471 ফটো উপলব্ধ
136 নাম : জয়া চেতিয়া হাজৰিকা স্বামীৰ নাম: দিগন্ত হাজৰিকা ঘৰ নং : 8২৭ বয়স : 27 লিঙ্গ : মহিলা	JSP0438614 ফটো উপলব্ধ	137 নাম : অজয় হাজৰিকা পিতাৰ নাম: কেশৰাম হাজৰিকা ঘৰ নং : 8২৭ বয়স : 26 লিঙ্গ : পুৰুষ	JSP0438382 ফটো উপলব্ধ	138 নাম : শ্বেৰ আলি পিতাৰ নাম: জয়নুজিন আলি ঘৰ নং : 429 বয়স : 61 লিঙ্গ : পুৰুষ	JSP2301066 ফটো উপলব্ধ
139 নাম : চফিয়া বেগম স্বামীৰ নাম: চাৰ আলি ঘৰ নং : 429 বয়স : 55 লিঙ্গ : মহিলা	JSP2301055 ফটো উপলব্ধ	140 নাম : আমচৰ আলি পিতাৰ নাম: শ্বেৰ আলি ঘৰ নং : 429 বয়স : 46 লিঙ্গ : পুৰুষ	JSP3236359 ফটো উপলব্ধ	141 নাম : চকিনা বেগম পিতাৰ নাম: শ্বেৰ আলি ঘৰ নং : 429 বয়স : 41 লিঙ্গ : মহিলা	JSP3236417 ফটো উপলব্ধ
142 নাম : মঃ চুকুৰ আলী পিতাৰ নাম: শ্বেৰ আলী ঘৰ নং : 8২৯ বয়স : 29 লিঙ্গ : পুৰুষ	JSP0450056 ফটো উপলব্ধ	143 নাম : ছাবিৰ আলী পিতাৰ নাম: শ্বেৰ আলী ঘৰ নং : 429 বয়স : 27 লিঙ্গ : পুৰুষ	JSP1058528 ফটো উপলব্ধ	144 নাম : কবিৰ আলী পিতাৰ নাম: শ্বেৰ আলী ঘৰ নং : 429 বয়স : 26 লিঙ্গ : পুৰুষ	JSP1059518 ফটো উপলব্ধ
145 নাম : চাহিনা বেগম স্বামীৰ নাম: শুকুৰ আলী ঘৰ নং : 429 বয়স : 26 লিঙ্গ : মহিলা	RAE0129833 ফটো উপলব্ধ	146 নাম : চালমা বেগম পিতাৰ নাম: শ্বেৰ আলী ঘৰ নং : 429 বয়স : 22 লিঙ্গ : মহিলা	RAE0129403 ফটো উপলব্ধ	147 নাম : চাইদুল আলি পিতাৰ নাম: আমচৰ আলি ঘৰ নং : 429 বয়স : 22 লিঙ্গ : পুৰুষ	RAE0218693 ফটো উপলব্ধ
148 নাম : কমল দাস পিতাৰ নাম: হীৰেশ্বৰ দাস ঘৰ নং : 8৩০ বয়স : 67 লিঙ্গ : পুৰুষ	JSP0439430 ফটো উপলব্ধ	149 নাম : কুশ দাস স্বামীৰ নাম: কমল দাস ঘৰ নং : 8৩০ বয়স : 56 লিঙ্গ : মহিলা	JSP0527853 ফটো উপলব্ধ	150 নাম : চেনীমাই ভূঞা স্বামীৰ নাম: ধৰ্মেশ্বৰ ভূঞা ঘৰ নং : 8৩১ বয়স : 70 লিঙ্গ : মহিলা	JSP2288224 ফটো উপলব্ধ



151 নাম : ৰেখামনি ভূঞা মাতৃৰ নাম: অমৃত ভূঞা ঘৰ নং : ৪৩১ বয়স : 35 লিঙ্গ : মহিলা	JSP3236086 ফটো উপলব্ধ	152 নাম : ভোগেশ্বৰ চুতীয়া পিতাৰ নাম: ৰেখেশ্বৰ চুতীয়া ঘৰ নং : ৪৩২ বয়স : 67 লিঙ্গ : পুৰুষ	JSP2288235 ফটো উপলব্ধ	153 নাম : ৰস্তা চুতীয়া স্বামীৰ নাম: ভোগেশ্বৰ চুতীয়া ঘৰ নং : ৪৩২ বয়স : 58 লিঙ্গ : মহিলা	JSP2288246 ফটো উপলব্ধ
154 নাম : চুজিত চুতীয়া পিতাৰ নাম: ভোগেশ্বৰ চুতীয়া ঘৰ নং : ৪৩২ বয়স : 28 লিঙ্গ : পুৰুষ	JSP0451211 ফটো উপলব্ধ	155 নাম : ৰাতুল চুতীয়া পিতাৰ নাম: ভোগেশ্বৰ চুতীয়া ঘৰ নং : ৪৩২ বয়স : 25 লিঙ্গ : পুৰুষ	JSP0451302 ফটো উপলব্ধ	156 নাম : দিপক গোৱালা পিতাৰ নাম: পানীৰাম গোৱালা ঘৰ নং : ৪৩৩ বয়স : 57 লিঙ্গ : পুৰুষ	JSP2288257 ফটো উপলব্ধ
157 নাম : মহেশ্বৰ মানিকমুৰা পিতাৰ নাম: চাউৰে মানিকমুৰা ঘৰ নং : ৪৩৪ বয়স : 57 লিঙ্গ : পুৰুষ	JSP2288279 ফটো উপলব্ধ	158 নাম : দেৱীলতা মানিকমুৰা স্বামীৰ নাম: মহেশ্বৰ মানিকমুৰা ঘৰ নং : ৪৩৪ বয়স : 51 লিঙ্গ : মহিলা	JSP2288280 ফটো উপলব্ধ	159 নাম : প্ৰলাদ মানিকমুৰা পিতাৰ নাম: মহেশ্বৰ মানিকমুৰা ঘৰ নং : ৪৩৪ বয়স : 26 লিঙ্গ : পুৰুষ	JSP0451583 ফটো উপলব্ধ
160 নাম : বহাগী মানিকমুৰা স্বামীৰ নাম: বিষ্ণু মানিকমুৰা ঘৰ নং : ৪৩৫ বয়স : 51 লিঙ্গ : মহিলা	JSP2288304 ফটো উপলব্ধ	161 নাম : মুহিত মানিক মুৰা পিতাৰ নাম: বিষ্ণু মানিকমুৰা ঘৰ নং : ৪৩৫ বয়স : 30 লিঙ্গ : পুৰুষ	JSP0451922 ফটো উপলব্ধ	162 নাম : তুলমনি মানিক মুৰা স্বামীৰ নাম: মুহিত মানিক মুৰা ঘৰ নং : ৪৩৫ বয়স : 28 লিঙ্গ : মহিলা	JSP0629386 ফটো উপলব্ধ
163 নাম : মুক্তি নাথ নেওগ পিতাৰ নাম: ৰবিন নেওগ ঘৰ নং : ৪৩৬ বয়স : 72 লিঙ্গ : পুৰুষ	JSP2288315 ফটো উপলব্ধ	164 নাম : মংলী নেওগ স্বামীৰ নাম: মুক্তি নেওগ ঘৰ নং : ৪৩৬ বয়স : 61 লিঙ্গ : মহিলা	JSP2288326 ফটো উপলব্ধ	165 নাম : সোনমাই নেওগ স্বামীৰ নাম: ৰবিন নেওগ ঘৰ নং : ৪৩৬ বয়স : 46 লিঙ্গ : মহিলা	JSP2288348 ফটো উপলব্ধ
166 নাম : পঙ্কজ নেউগ পিতাৰ নাম: ৰবিন নেউগ ঘৰ নং : ৪৩৬ বয়স : 25 লিঙ্গ : পুৰুষ	JSP0628792 ফটো উপলব্ধ	167 নাম : ধৰ্মেশ্বৰ নেওগ পিতাৰ নাম: জীৱন নেওগ ঘৰ নং : ৪৩৭ বয়স : 51 লিঙ্গ : পুৰুষ	JSP2288359 ফটো উপলব্ধ	168 নাম : মীন নেওগ স্বামীৰ নাম: ধৰ্মেশ্বৰ নেওগ ঘৰ নং : ৪৩৭ বয়স : 47 লিঙ্গ : মহিলা	JSP2288360 ফটো উপলব্ধ
169 নাম : দেবজিত নেওগ পিতাৰ নাম: ধৰ্মেশ্বৰ নেওগ ঘৰ নং : 437 বয়স : 19 লিঙ্গ : পুৰুষ	RAE0167148 ফটো উপলব্ধ	170 নাম : জয়মতী চুতীয়া স্বামীৰ নাম: ভদীয়া চুতীয়া ঘৰ নং : ৪৩৮ বয়স : 46 লিঙ্গ : মহিলা	JSP2288393 ফটো উপলব্ধ	171 নাম : বাবুল চুতীয়া পিতাৰ নাম: ভদীয়া চুতীয়া ঘৰ নং : ৪৩৮ বয়স : 29 লিঙ্গ : পুৰুষ	JSP2294544 ফটো উপলব্ধ
172 নাম : টুটমনি চুতীয়া পিতাৰ নাম: ভদীয়া চুতীয়া ঘৰ নং : ৪৩৮ বয়স : 27 লিঙ্গ : মহিলা	JSP0284968 ফটো উপলব্ধ	173 নাম : উমাকান্ত চুতীয়া পিতাৰ নাম: ভদীয়া চুতীয়া ঘৰ নং : ৪৩৮ বয়স : 26 লিঙ্গ : পুৰুষ	JSP0285296 ফটো উপলব্ধ	174 নাম : মীনা ঘাটোৱাৰ স্বামীৰ নাম: পুষ্প ঘাটোৱাৰ ঘৰ নং : ৪৩৯ বয়স : 57 লিঙ্গ : মহিলা	JSP2288428 ফটো উপলব্ধ
175 নাম : মিনেধৰ ঘাটোৱাৰ পিতাৰ নাম: পুষ্প ঘাটোৱাৰ ঘৰ নং : ৪৩৯ বয়স : 31 লিঙ্গ : পুৰুষ	JSP0285536 ফটো উপলব্ধ	176 নাম : মুনি ঘাটোৱাৰ পিতাৰ নাম: পুষ্প ঘাটোৱাৰ ঘৰ নং : ৪৩৯ বয়স : 26 লিঙ্গ : মহিলা	JSP0285916 ফটো উপলব্ধ	177 নাম : বুধিন ঘাটোৱাৰ পিতাৰ নাম: পুষ্প ঘাটোৱাৰ ঘৰ নং : ৪৩৯ বয়স : 25 লিঙ্গ : পুৰুষ	JSP0628826 ফটো উপলব্ধ
178 নাম : জানমনি চুতীয়া পিতাৰ নাম: নীলকান্ত চুতীয়া ঘৰ নং : ৪৪০ বয়স : 35 লিঙ্গ : মহিলা	JSP2288440 ফটো উপলব্ধ	179 নাম : মনেশ্বৰ হাজৰিকা পিতাৰ নাম: লোহিত হাজৰিকা ঘৰ নং : ৪৪১ বয়স : 57 লিঙ্গ : পুৰুষ	JSP2288451 ফটো উপলব্ধ	180 নাম : জুবী হাজৰিকা স্বামীৰ নাম: মনেশ্বৰ হাজৰিকা ঘৰ নং : ৪৪১ বয়স : 45 লিঙ্গ : মহিলা	JSP2288462 ফটো উপলব্ধ



181 নাম : ৰুপম হাজৰিকা পিতাৰ নাম: মনেশ্বৰ হাজৰিকা ঘৰ নং : 88১ বয়স : 28 লিঙ্গ : পুৰুষ	JSP0451682 ফটো উপলব্ধ	182 নাম : অংকুৰ হাজৰিকা পিতাৰ নাম: মনেশ্বৰ হাজৰিকা ঘৰ নং : 441 বয়স : 21 লিঙ্গ : পুৰুষ	RAE0197335 ফটো উপলব্ধ	183 নাম : দীপা গোৱালা হাজৰিকা স্বামীৰ নাম: ৰুপম হাজৰিকা ঘৰ নং : 441 বয়স : 21 লিঙ্গ : মহিলা	RAE0201293 ফটো উপলব্ধ
184 নাম : লোহিত হাজৰিকা পিতাৰ নাম: ৰুপেশ্বৰ হাজৰিকা ঘৰ নং : 88২ বয়স : 77 লিঙ্গ : পুৰুষ	JSP2288473 ফটো উপলব্ধ	185 নাম : লাচিত হাজৰিকা পিতাৰ নাম: লোহিত হাজৰিকা ঘৰ নং : 88২ বয়স : 51 লিঙ্গ : পুৰুষ	JSP2288508 ফটো উপলব্ধ	186 নাম : অকনমানি হাজৰিকা স্বামীৰ নাম: লাচিত হাজৰিকা ঘৰ নং : 88২ বয়স : 36 লিঙ্গ : মহিলা	JSP0452995 ফটো উপলব্ধ
187 নাম : দাপোন সিং স্বামীৰ নাম: ভুবন সিং ঘৰ নং : 88৩ বয়স : 62 লিঙ্গ : মহিলা	JSP2288531 ফটো উপলব্ধ	188 নাম : শিৱ দাস পিতাৰ নাম: বৃধেশ্বৰ দাস ঘৰ নং : 88৪ বয়স : 61 লিঙ্গ : পুৰুষ	JSP2288542 ফটো উপলব্ধ	189 নাম : বিমলা দাস স্বামীৰ নাম: শিৱ দাস ঘৰ নং : 888 বয়স : 58 লিঙ্গ : মহিলা	JSP2288553 ফটো উপলব্ধ
190 নাম : ৰাজীৱ দাস পিতাৰ নাম: শিৱ দাস ঘৰ নং : 888 বয়স : 37 লিঙ্গ : পুৰুষ	JSP2288564 ফটো উপলব্ধ	191 নাম : পিংকু দাস পিতাৰ নাম: শিৱ দাস ঘৰ নং : 888 বয়স : 31 লিঙ্গ : পুৰুষ	JSP0451914 ফটো উপলব্ধ	192 নাম : কৰবী দাস স্বামীৰ নাম: ৰাজীৱ দাস ঘৰ নং : 888 বয়স : 30 লিঙ্গ : মহিলা	JSP0021376 ফটো উপলব্ধ
193 নাম : লীলাৱতী হাজৰিকা স্বামীৰ নাম: সোনো হাজৰিকা ঘৰ নং : 88৫ বয়স : 61 লিঙ্গ : মহিলা	JSP2288586 ফটো উপলব্ধ	194 নাম : শান্তিৰাম হাজৰিকা পিতাৰ নাম: সোনো হাজৰিকা ঘৰ নং : 88৫ বয়স : 41 লিঙ্গ : পুৰুষ	JSP2288600 ফটো উপলব্ধ	195 নাম : মণ্টু হাজৰিকা পিতাৰ নাম: সোনো হাজৰিকা ঘৰ নং : 88৫ বয়স : 38 লিঙ্গ : পুৰুষ	JSP2288597 ফটো উপলব্ধ
196 নাম : মুন হাজৰিকা স্বামীৰ নাম: মণ্টু হাজৰিকা ঘৰ নং : 88৫ বয়স : 31 লিঙ্গ : মহিলা	JSP0452680 ফটো উপলব্ধ	197 নাম : পুনা হাজৰিকা পিতাৰ নাম: সুশীল হাজৰিকা ঘৰ নং : 88৬ বয়স : 59 লিঙ্গ : পুৰুষ	JSP2288611 ফটো উপলব্ধ	198 নাম : আইটা হাজৰিকা স্বামীৰ নাম: পুনা হাজৰিকা ঘৰ নং : 88৬ বয়স : 55 লিঙ্গ : মহিলা	JSP2288622 ফটো উপলব্ধ
199 নাম : প্ৰফুল্ল হাজৰিকা পিতাৰ নাম: পুনা হাজৰিকা ঘৰ নং : 88৬ বয়স : 39 লিঙ্গ : পুৰুষ	JSP2288633 ফটো উপলব্ধ	200 নাম : গকুল হাজৰিকা পিতাৰ নাম: পুনা হাজৰিকা ঘৰ নং : 88৬ বয়স : 35 লিঙ্গ : পুৰুষ	JSP0451062 ফটো উপলব্ধ	201 নাম : সংগীতা হাজৰিকা স্বামীৰ নাম: প্ৰফুল্ল হাজৰিকা ঘৰ নং : 88৬ বয়স : 31 লিঙ্গ : মহিলা	JSP0024299 ফটো উপলব্ধ
202 নাম : ইন্দানী হাজৰিকা স্বামীৰ নাম: শান্তিৰাম হাজৰিকা ঘৰ নং : 446 বয়স : 27 লিঙ্গ : মহিলা	JSP1059583 ফটো উপলব্ধ	203 নাম : পূৰ্ণিমা দাস হাজৰিকা স্বামীৰ নাম: গকুল হাজৰিকা ঘৰ নং : 446 বয়স : 26 লিঙ্গ : মহিলা	JSP0336701 ফটো উপলব্ধ	204 নাম : সৰিফুন নেছা স্বামীৰ নাম: নবিবুৰ ৰহমান ঘৰ নং : 446 বয়স : 25 লিঙ্গ : মহিলা	JSP1059591 ফটো উপলব্ধ
205 নাম : বিজয় টায়ে পিতাৰ নাম: টনিৰাম টায়ে ঘৰ নং : 88৭ বয়স : 42 লিঙ্গ : পুৰুষ	JSP0629063 ফটো উপলব্ধ	206 নাম : কমলেশ্বৰ টায়ে পিতাৰ নাম: টনিৰাম টায়ে ঘৰ নং : 88৭ বয়স : 40 লিঙ্গ : পুৰুষ	JSP2286853 ফটো উপলব্ধ	207 নাম : দেবেশ্বৰী টায়ে স্বামীৰ নাম: বিজয় টায়ে ঘৰ নং : 88৭ বয়স : 37 লিঙ্গ : মহিলা	JSP0492777 ফটো উপলব্ধ
208 নাম : মেনকা টাইদ টায়ে স্বামীৰ নাম: কমলেশ্বৰ টায়ে ঘৰ নং : 88৭ বয়স : 33 লিঙ্গ : মহিলা	JSP0566968 ফটো উপলব্ধ	209 নাম : অশোক দলে পিতাৰ নাম: গংগাচন দলে ঘৰ নং : 88৮ বয়স : 59 লিঙ্গ : পুৰুষ	JSP2286875 ফটো উপলব্ধ	210 নাম : ধনৱতী দলে পিতাৰ নাম: অশোক দলে ঘৰ নং : 88৮ বয়স : 46 লিঙ্গ : মহিলা	JSP2286897 ফটো উপলব্ধ



211 নাম : শ্ৰীমলা দলে স্বামীৰ নাম: অশোক কুমাৰ দলে ঘৰ নং : 88৮ বয়স : 37 লিঙ্গ : মহিলা	JSP2286900 ফটো উপলব্ধ	212 নাম : বিনীতা দলে পিতাৰ নাম: অশোক কুমাৰ দলে ঘৰ নং : 88৮ বয়স : 34 লিঙ্গ : মহিলা	JSP2286911 ফটো উপলব্ধ	213 নাম : বীনা দলে পিতাৰ নাম: অশোক কুমাৰ দলে ঘৰ নং : 88৮ বয়স : 31 লিঙ্গ : মহিলা	JSP0217208 ফটো উপলব্ধ
214 নাম : পুৰুষোত্তম দলে পিতাৰ নাম: অশোক কুমাৰ দলে ঘৰ নং : 88৮ বয়স : 27 লিঙ্গ : পুৰুষ	JSP0451740 ফটো উপলব্ধ	215 নাম : বিনীতা মিছং দলে স্বামীৰ নাম: পুৰুষোত্তম দলে ঘৰ নং : 88৮ বয়স : 25 লিঙ্গ : মহিলা	JSP0630459 ফটো উপলব্ধ	216 নাম : জ্যোতিশ দলে পিতাৰ নাম: বিৰধন দলে ঘৰ নং : 88৯ বয়স : 76 লিঙ্গ : পুৰুষ	JSP2286944 ফটো উপলব্ধ
217 নাম : ধাৰাৱতী পেগু দলে স্বামীৰ নাম: জ্যোতিশ চন্দ্ৰ দলে ঘৰ নং : 88৯ বয়স : 67 লিঙ্গ : মহিলা	JSP9124470 ফটো উপলব্ধ	218 নাম : মূল্যাবানী দলে স্বামীৰ নাম: কমলেশ্বৰ দলে ঘৰ নং : 88৯ বয়স : 49 লিঙ্গ : মহিলা	JSP2286922 ফটো উপলব্ধ	219 নাম : কমলেশ্বৰ দলে পিতাৰ নাম: জ্যোতিশ দলে ঘৰ নং : 88৯ বয়স : 48 লিঙ্গ : পুৰুষ	JSP2286966 ফটো উপলব্ধ
220 নাম : দেৱকান্ত দলে পিতাৰ নাম: জ্যোতিশ দলে ঘৰ নং : 88৯ বয়স : 47 লিঙ্গ : পুৰুষ	JSP2286977 ফটো উপলব্ধ	221 নাম : এলজি পিতাৰ নাম: জ্যোতিশ দলে ঘৰ নং : 88৯ বয়স : 41 লিঙ্গ : মহিলা	JSP2287005 ফটো উপলব্ধ	222 নাম : বীনাপানী দলে স্বামীৰ নাম: দেৱকান্ত দলে ঘৰ নং : 88৯ বয়স : 38 লিঙ্গ : মহিলা	JSP2286933 ফটো উপলব্ধ
223 নাম : অৰ্চনা পেগু দলে স্বামীৰ নাম: এলজি দলে ঘৰ নং : 88৯ বয়স : 31 লিঙ্গ : মহিলা	JSP0630525 ফটো উপলব্ধ	224 নাম : সত্যেশ্বৰ কুলি পিতাৰ নাম: কুন্দ কুলি ঘৰ নং : 8৫০ বয়স : 49 লিঙ্গ : পুৰুষ	JSP2287016 ফটো উপলব্ধ	225 নাম : বিষ্ণুপ্ৰিয়া কুলি স্বামীৰ নাম: সত্যেশ্বৰ কুলি ঘৰ নং : 8৫০ বয়স : 44 লিঙ্গ : মহিলা	JSP2287027 ফটো উপলব্ধ
226 নাম : ভদ্ৰেশ্বৰ দলে পিতাৰ নাম: গংগাধৰ দলে ঘৰ নং : 8৫১ বয়স : 84 লিঙ্গ : পুৰুষ	JSP2287038 ফটো উপলব্ধ	227 নাম : মনোৱালা দলে স্বামীৰ নাম: ৰমেশ দলে ঘৰ নং : 8৫১ বয়স : 52 লিঙ্গ : মহিলা	JSP2287061 ফটো উপলব্ধ	228 নাম : ৰপনাথ দলে পিতাৰ নাম: ভদ্ৰেশ্বৰ দলে ঘৰ নং : 8৫১ বয়স : 34 লিঙ্গ : পুৰুষ	JSP2287083 ফটো উপলব্ধ
229 নাম : ক্ষীৰদা দলে স্বামীৰ নাম: ৰপনাথ দলে ঘৰ নং : 8৫১ বয়স : 32 লিঙ্গ : মহিলা	JSP3236019 ফটো উপলব্ধ	230 নাম : ঐসিৰী পেগু দলে স্বামীৰ নাম: দেৱজিত দলে ঘৰ নং : 451 বয়স : 31 লিঙ্গ : মহিলা	RAE0143107 ফটো উপলব্ধ	231 নাম : দেবজিত দলে পিতাৰ নাম: ৰমেশ দলে ঘৰ নং : 8৫১ বয়স : 30 লিঙ্গ : পুৰুষ	JSP0452110 ফটো উপলব্ধ
232 নাম : অশোক মিপুন পিতাৰ নাম: খৰ্গেন মিপুন ঘৰ নং : 8৫২ বয়স : 52 লিঙ্গ : পুৰুষ	JSP2287130 ফটো উপলব্ধ	233 নাম : দিপাঞ্জলী মিপুন স্বামীৰ নাম: দুৰ্গেশ্বৰ মিপুন ঘৰ নং : 8৫২ বয়স : 48 লিঙ্গ : মহিলা	JSP2287141 ফটো উপলব্ধ	234 নাম : পবিত্ৰ মিপুন পিতাৰ নাম: খৰ্গেন মিপুন ঘৰ নং : 8৫২ বয়স : 44 লিঙ্গ : পুৰুষ	JSP2287152 ফটো উপলব্ধ
235 নাম : ৰাজানা মিপুন স্বামীৰ নাম: অশোক মিপুন ঘৰ নং : 8৫২ বয়স : 44 লিঙ্গ : মহিলা	JSP2287174 ফটো উপলব্ধ	236 নাম : ৰশ্মী মিপুন পিতাৰ নাম: খৰ্গেন মিপুন ঘৰ নং : 8৫২ বয়স : 43 লিঙ্গ : পুৰুষ	JSP2287163 ফটো উপলব্ধ	237 নাম : লিলি মিপুন মাতৃৰ নাম: দিপীনজলি মিপুন ঘৰ নং : 8৫২ বয়স : 27 লিঙ্গ : মহিলা	JSP0452573 ফটো উপলব্ধ
238 নাম : মনী পেগু স্বামীৰ নাম: যোগেশ পেগু ঘৰ নং : 8৫৩ বয়স : 57 লিঙ্গ : মহিলা	JSP2287209 ফটো উপলব্ধ	239 নাম : প্ৰতিভা পেগু স্বামীৰ নাম: সবেশ্বৰ পেগু ঘৰ নং : 8৫৩ বয়স : 34 লিঙ্গ : মহিলা	JSP2294282 ফটো উপলব্ধ	240 নাম : অনিল পেগু পিতাৰ নাম: যোগেশ পেগু ঘৰ নং : 8৫৩ বয়স : 33 লিঙ্গ : পুৰুষ	JSP2287221 ফটো উপলব্ধ



241 নাম : সুনো পেগু স্বামীৰ নাম: অনিল পেগু ঘৰ নং : ৪৫৩ বয়স : 33 লিঙ্গ : মহিলা	JSP2287232 ফটো উপলব্ধ	242 নাম : লক্ষী দলে স্বামীৰ নাম: ৰাজেন দলে ঘৰ নং : ৪৫৪ বয়স : 64 লিঙ্গ : মহিলা	JSP2287243 ফটো উপলব্ধ	243 নাম : উমাকান্ত দলে পিতাৰ নাম: ৰাজেন দলে ঘৰ নং : ৪৫৪ বয়স : 44 লিঙ্গ : পুৰুষ	JSP2287254 ফটো উপলব্ধ
244 নাম : লোকেশ্বৰ দলে পিতাৰ নাম: ৰাজেন দলে ঘৰ নং : ৪৫৪ বয়স : 42 লিঙ্গ : পুৰুষ	JSP2287276 ফটো উপলব্ধ	245 নাম : পূৰ্বী দলে স্বামীৰ নাম: উমাকান্ত দলে ঘৰ নং : ৪৫৪ বয়স : 41 লিঙ্গ : মহিলা	JSP2287265 ফটো উপলব্ধ	246 নাম : খগেশ্বৰ দলে পিতাৰ নাম: ৰাজেন দলে ঘৰ নং : ৪৫৪ বয়স : 38 লিঙ্গ : পুৰুষ	JSP2287287 ফটো উপলব্ধ
247 নাম : গীতা দলে স্বামীৰ নাম: খগেশ্বৰ দলে ঘৰ নং : ৪৫৪ বয়স : 36 লিঙ্গ : মহিলা	JSP2287323 ফটো উপলব্ধ	248 নাম : নবীন দলে পিতাৰ নাম: ৰাজেন দলে ঘৰ নং : ৪৫৪ বয়স : 35 লিঙ্গ : পুৰুষ	JSP2287298 ফটো উপলব্ধ	249 নাম : লিনা দলে স্বামীৰ নাম: লোকেশ্বৰ দলে ঘৰ নং : ৪৫৪ বয়স : 34 লিঙ্গ : মহিলা	JSP2287301 ফটো উপলব্ধ
250 নাম : ললীতা দলে স্বামীৰ নাম: নবীন দলে ঘৰ নং : ৪৫৪ বয়স : 33 লিঙ্গ : মহিলা	JSP2287312 ফটো উপলব্ধ	251 নাম : শকুন্তলা মিপুন স্বামীৰ নাম: নাৰায়ন মিপুন ঘৰ নং : ৪৫৫ বয়স : 64 লিঙ্গ : মহিলা	JSP2287378 ফটো উপলব্ধ	252 নাম : বিনা মিপুন স্বামীৰ নাম: পবিত মিপুন ঘৰ নং : ৪৫৫ বয়স : 43 লিঙ্গ : মহিলা	JSP2287356 ফটো উপলব্ধ
253 নাম : হিতেশ্বৰ মিপুন পিতাৰ নাম: নাৰায়ন মিপুন ঘৰ নং : ৪৫৫ বয়স : 38 লিঙ্গ : পুৰুষ	JSP2287389 ফটো উপলব্ধ	254 নাম : ৰবীন মিপুন পিতাৰ নাম: নাৰায়ন মিপুন ঘৰ নং : ৪৫৫ বয়স : 33 লিঙ্গ : পুৰুষ	JSP2287345 ফটো উপলব্ধ	255 নাম : নিয়াই মিয়াই মিপুন স্বামীৰ নাম: হিতেশ্বৰ মিপুন ঘৰ নং : ৪৫৫ বয়স : 31 লিঙ্গ : মহিলা	JSP0227546 ফটো উপলব্ধ
256 নাম : ৰণজন মিপুন মাতৃৰ নাম: শকুন্তলা মিপুন ঘৰ নং : ৪৫৫ বয়স : 30 লিঙ্গ : মহিলা	JSP0227579 ফটো উপলব্ধ	257 নাম : প্ৰবিন মিপুন পিতাৰ নাম: নাৰায়ন মিপুন ঘৰ নং : 455 বয়স : 30 লিঙ্গ : পুৰুষ	JSP1058924 ফটো উপলব্ধ	258 নাম : প্ৰিয়লতা মিপুন স্বামীৰ নাম: প্ৰবীন মিপুন ঘৰ নং : ৪৫৫ বয়স : 29 লিঙ্গ : মহিলা	JSP0629824 ফটো উপলব্ধ
259 নাম : জানমণি মিপুন পিতাৰ নাম: পবিত্ৰ মিপুন ঘৰ নং : 455 বয়স : 19 লিঙ্গ : মহিলা	RAE0142034 ফটো উপলব্ধ	260 নাম : ইন্দ্ৰেশ্বৰ পেগু পিতাৰ নাম: দস্তীধৰ পেগু ঘৰ নং : ৪৫৬ বয়স : 57 লিঙ্গ : পুৰুষ	JSP2287390 ফটো উপলব্ধ	261 নাম : ৰঞ্জিতা পেগু স্বামীৰ নাম: ইন্দ্ৰেশ্বৰ পেগু ঘৰ নং : ৪৫৬ বয়স : 50 লিঙ্গ : মহিলা	JSP2287403 ফটো উপলব্ধ
262 নাম : তীৰ্থ পেগু পিতাৰ নাম: ইন্দ্ৰেশ্বৰ পেগু ঘৰ নং : ৪৫৬ বয়স : 33 লিঙ্গ : পুৰুষ	JSP2287414 ফটো উপলব্ধ	263 নাম : পংকজ পেগু পিতাৰ নাম: ইন্দ্ৰেশ্বৰ পেগু ঘৰ নং : ৪৫৬ বয়স : 29 লিঙ্গ : পুৰুষ	JSP3235936 ফটো উপলব্ধ	264 নাম : দেবিকামনি পেগু স্বামীৰ নাম: তীৰ্থ পেগু ঘৰ নং : ৪৫৬ বয়স : 28 লিঙ্গ : মহিলা	JSP0513267 ফটো উপলব্ধ
265 নাম : ধীৰেন তাহ পিতাৰ নাম: ধনেশ্বৰ তাহ ঘৰ নং : ৪৫৭ বয়স : 69 লিঙ্গ : পুৰুষ	JSP2287470 ফটো উপলব্ধ	266 নাম : সুনীল তাহ পিতাৰ নাম: থানেশ্বৰ তাহ ঘৰ নং : ৪৫৭ বয়স : 57 লিঙ্গ : পুৰুষ	JSP2287481 ফটো উপলব্ধ	267 নাম : যজ্ঞেশ্বৰী তাহ স্বামীৰ নাম: ধীৰেন তাহ ঘৰ নং : ৪৫৭ বয়স : 50 লিঙ্গ : মহিলা	JSP2287492 ফটো উপলব্ধ
268 নাম : হেমলতা তাহ স্বামীৰ নাম: সুনীল তাহ ঘৰ নং : ৪৫৭ বয়স : 49 লিঙ্গ : মহিলা	JSP2287505 ফটো উপলব্ধ	269 নাম : ভবানী তাহ পিতাৰ নাম: সুনীল তাহ ঘৰ নং : ৪৫৭ বয়স : 34 লিঙ্গ : মহিলা	JSP2287458 ফটো উপলব্ধ	270 নাম : হিতেশ তাহ পিতাৰ নাম: সুনীল তাহ ঘৰ নং : ৪৫৭ বয়স : 33 লিঙ্গ : পুৰুষ	JSP2287425 ফটো উপলব্ধ



271 নাম : অজিত তাহ পিতাৰ নাম: সুনীল তাহ ঘৰ নং : ৪৫৭ বয়স : 33 লিঙ্গ : পুৰুষ	JSP2287436 ফটো উপলব্ধ	272 নাম : আপ্পন তাহ পিতাৰ নাম: ধীৰেন তাহ ঘৰ নং : ৪৫৭ বয়স : 33 লিঙ্গ : মহিলা	JSP2287447 ফটো উপলব্ধ	273 নাম : ৰবীন্দ্ৰনাথ তাহ পিতাৰ নাম: ধীৰেন তাহ ঘৰ নং : ৪৫৭ বয়স : 28 লিঙ্গ : পুৰুষ	JSP0451484 ফটো উপলব্ধ
274 নাম : শান্তী টাহ পিতাৰ নাম: ধীৰেন টাহ ঘৰ নং : ৪৫৭ বয়স : 27 লিঙ্গ : মহিলা	JSP0336024 ফটো উপলব্ধ	275 নাম : মধ্যেশ্বৰি মিপুন স্বামীৰ নাম: মংগল সিং মিপুন ঘৰ নং : ৪৫৮ বয়স : 67 লিঙ্গ : মহিলা	JSP2287527 ফটো উপলব্ধ	276 নাম : হেমচন্দ্ৰ দলে পিতাৰ নাম: উমাকান্ত দলে ঘৰ নং : 458 বয়স : 23 লিঙ্গ : পুৰুষ	RAE0033076 ফটো উপলব্ধ
277 নাম : পুষ্পৰতী দলে স্বামীৰ নাম: অকমানী দলে ঘৰ নং : ৪৫৯ বয়স : 57 লিঙ্গ : মহিলা	JSP2287561 ফটো উপলব্ধ	278 নাম : জিত্তমনি পেগু দলে স্বামীৰ নাম: ৰাজা দলে ঘৰ নং : ৪৫৯ বয়স : 28 লিঙ্গ : মহিলা	JSP0452813 ফটো উপলব্ধ	279 নাম : ৰাজা দলে পিতাৰ নাম: অকমনি দলে ঘৰ নং : ৪৫৯ বয়স : 25 লিঙ্গ : পুৰুষ	JSP0451393 ফটো উপলব্ধ
280 নাম : মইনা দলে পিতাৰ নাম: অকমনি দলে ঘৰ নং : ৪৫৯ বয়স : 25 লিঙ্গ : পুৰুষ	JSP0629261 ফটো উপলব্ধ	281 নাম : ডিহেশ্বৰ দলে পিতাৰ নাম: আদিৰাম দলে ঘৰ নং : ৪৬০ বয়স : 57 লিঙ্গ : পুৰুষ	JSP2287572 ফটো উপলব্ধ	282 নাম : ৰূপাৱতী দলে স্বামীৰ নাম: ডিহেশ্বৰ দলে ঘৰ নং : ৪৬০ বয়স : 57 লিঙ্গ : মহিলা	JSP2287583 ফটো উপলব্ধ
283 নাম : প্ৰফুল্ল দলে পিতাৰ নাম: ডিহেশ্বৰ দলে ঘৰ নং : ৪৬০ বয়স : 41 লিঙ্গ : পুৰুষ	JSP2287594 ফটো উপলব্ধ	284 নাম : দীপামনি দলে স্বামীৰ নাম: প্ৰফুল্ল দলে ঘৰ নং : ৪৬০ বয়স : 36 লিঙ্গ : মহিলা	JSP0021373 ফটো উপলব্ধ	285 নাম : গুনাধৰ দলে পিতাৰ নাম: আদিৰাম দলে ঘৰ নং : ৪৬১ বয়স : 64 লিঙ্গ : পুৰুষ	JSP2287618 ফটো উপলব্ধ
286 নাম : কনকলতা দলে স্বামীৰ নাম: গুনাধৰ দলে ঘৰ নং : ৪৬১ বয়স : 59 লিঙ্গ : মহিলা	JSP2287629 ফটো উপলব্ধ	287 নাম : কবিতা দলে স্বামীৰ নাম: জিতেন দলে ঘৰ নং : ৪৬১ বয়স : 30 লিঙ্গ : মহিলা	JSP3236053 ফটো উপলব্ধ	288 নাম : গোনচবা বেগম স্বামীৰ নাম: নৰ ইচলাম আলি ঘৰ নং : ৪৬১ বয়স : 29 লিঙ্গ : মহিলা	JSP3236064 ফটো উপলব্ধ
289 নাম : জিতেন দলে পিতাৰ নাম: গুনাধৰ দলে ঘৰ নং : ৪৬১ বয়স : 29 লিঙ্গ : পুৰুষ	JSP3235878 ফটো উপলব্ধ	290 নাম : দিলীপ দলে পিতাৰ নাম: কমিচন দলে ঘৰ নং : ৪৬২ বয়স : 49 লিঙ্গ : পুৰুষ	JSP2287641 ফটো উপলব্ধ	291 নাম : চন্দ্ৰাৱতী দলে স্বামীৰ নাম: দিলীপ দলে ঘৰ নং : ৪৬২ বয়স : 45 লিঙ্গ : মহিলা	JSP2287652 ফটো উপলব্ধ
292 নাম : মাধব দলে পিতাৰ নাম: দিলীপ দলে ঘৰ নং : 462 বয়স : 19 লিঙ্গ : পুৰুষ	RAE0176081 ফটো উপলব্ধ	293 নাম : ধনীৰাম পেগু পিতাৰ নাম: কালিৰাম পেগু ঘৰ নং : ৪৬৩ বয়স : 59 লিঙ্গ : পুৰুষ	JSP2287663 ফটো উপলব্ধ	294 নাম : চেনীমাই পেগু স্বামীৰ নাম: ধনীৰাম পেগু ঘৰ নং : ৪৬৩ বয়স : 57 লিঙ্গ : মহিলা	JSP2287674 ফটো উপলব্ধ
295 নাম : মনিকান্ত পেগু পিতাৰ নাম: ধনীৰাম পেগু ঘৰ নং : ৪৬৩ বয়স : 37 লিঙ্গ : পুৰুষ	JSP2287696 ফটো উপলব্ধ	296 নাম : মুকেশ পেগু পিতাৰ নাম: ধনীৰাম পেগু ঘৰ নং : ৪৬৩ বয়স : 33 লিঙ্গ : পুৰুষ	JSP0452011 ফটো উপলব্ধ	297 নাম : চাজানা পেগু পিতাৰ নাম: ধনীৰাম পেগু ঘৰ নং : ৪৬৩ বয়স : 27 লিঙ্গ : মহিলা	JSP0532366 ফটো উপলব্ধ
298 নাম : কনিকা স্বামীৰ নাম: মুকেশ পেগু ঘৰ নং : ৪৬৩ বয়স : 27 লিঙ্গ : মহিলা	JSP0116418 ফটো উপলব্ধ	299 নাম : জীৱন টায়ে পিতাৰ নাম: উত্তন টায়ে ঘৰ নং : ৪৬৪ বয়স : 71 লিঙ্গ : পুৰুষ	JSP2287709 ফটো উপলব্ধ	300 নাম : লখেশ্বৰী টায়ে স্বামীৰ নাম: জীৱন টায়ে ঘৰ নং : ৪৬৪ বয়স : 60 লিঙ্গ : মহিলা	JSP2287710 ফটো উপলব্ধ



301 নাম : বাজিৰ টায়ে পিতাৰ নাম: জাঁৱন টায়ে ঘৰ নং : 8৬৪ বয়স : 37 লিঙ্গ : পুৰুষ	JSP2287732 ফটো উপলব্ধ	302 নাম : প্ৰাঞ্জলী কামান টায়ে স্বামীৰ নাম: বাজিৰ টায়ে ঘৰ নং : 8৬৪ বয়স : 31 লিঙ্গ : মহিলা	JSP7338638 ফটো উপলব্ধ	303 নাম : য়াকাচি টায়ে স্বামীৰ নাম: যোগেন টায়ে ঘৰ নং : 8৬৫ বয়স : 54 লিঙ্গ : মহিলা	JSP2287754 ফটো উপলব্ধ
304 নাম : বহাগী টায়ে পিতাৰ নাম: যোগেন টায়ে ঘৰ নং : 8৬৫ বয়স : 39 লিঙ্গ : মহিলা	JSP2287765 ফটো উপলব্ধ	305 নাম : লিনকান্ত টায়ে পিতাৰ নাম: যোগেন টায়ে ঘৰ নং : 8৬৫ বয়স : 34 লিঙ্গ : পুৰুষ	JSP2287776 ফটো উপলব্ধ	306 নাম : সুনিলতা টাইদ টায়ে স্বামীৰ নাম: লীনাকান্ত টায়ে ঘৰ নং : 465 বয়স : 29 লিঙ্গ : মহিলা	RAE0144675 ফটো উপলব্ধ
307 নাম : টনজা টায়ে পিতাৰ নাম: যোগেন টায়ে ঘৰ নং : 8৬৫ বয়স : 25 লিঙ্গ : মহিলা	JSP0629998 ফটো উপলব্ধ	308 নাম : দিলীপ জিমে পিতাৰ নাম: লখেশ্বৰ জিমে ঘৰ নং : 8৬৬ বয়স : 51 লিঙ্গ : পুৰুষ	JSP2287787 ফটো উপলব্ধ	309 নাম : প্ৰিয়ংকা জিমে স্বামীৰ নাম: দিলীপ জিমে ঘৰ নং : 8৬৬ বয়স : 43 লিঙ্গ : মহিলা	JSP2287798 ফটো উপলব্ধ
310 নাম : অনিল জিমে পিতাৰ নাম: দাকেশ্বৰ জিমে ঘৰ নং : 8৬৮ বয়স : 56 লিঙ্গ : পুৰুষ	JSP2287823 ফটো উপলব্ধ	311 নাম : কুমাৰী জিমে স্বামীৰ নাম: অনিল জিমে ঘৰ নং : 8৬৮ বয়স : 51 লিঙ্গ : মহিলা	JSP2287834 ফটো উপলব্ধ	312 নাম : মনোৰঞ্জন জিমে পিতাৰ নাম: অনিল জিমে ঘৰ নং : 8৬৮ বয়স : 27 লিঙ্গ : পুৰুষ	JSP0451773 ফটো উপলব্ধ
S2 313 নাম : উৰমিলা জিমে পিতাৰ নাম: আৰ্মিল জিমে ঘৰ নং : 8৬৮ বয়স : 25 লিঙ্গ : মহিলা	JSP0452433 ফটো উপলব্ধ	314 নাম : বিকাশ পেণ্ড পিতাৰ নাম: কৰুনা পেণ্ড ঘৰ নং : 8৬৯ বয়স : 60 লিঙ্গ : পুৰুষ	JSP2287845 ফটো উপলব্ধ	315 নাম : বিনীতা পেণ্ড স্বামীৰ নাম: বিকাশ পেণ্ড ঘৰ নং : 8৬৯ বয়স : 51 লিঙ্গ : মহিলা	JSP0021374 ফটো উপলব্ধ
316 নাম : দীপ পেণ্ড পিতাৰ নাম: বিকাশ পেণ্ড ঘৰ নং : 8৬৯ বয়স : 26 লিঙ্গ : পুৰুষ	JSP0451450 ফটো উপলব্ধ	317 নাম : হীৰাৱতী কুলি স্বামীৰ নাম: নামেধৰ কুলি ঘৰ নং : 8৭০ বয়স : 62 লিঙ্গ : মহিলা	JSP2287867 ফটো উপলব্ধ	318 নাম : লক্ষীকান্ত কুলি পিতাৰ নাম: নামেধৰ কুলি ঘৰ নং : 8৭০ বয়স : 39 লিঙ্গ : পুৰুষ	JSP2287878 ফটো উপলব্ধ
319 নাম : ধনেশ্বৰী কুলী পিতাৰ নাম: লক্ষীকান্ত কুলী ঘৰ নং : 8৭০ বয়স : 37 লিঙ্গ : মহিলা	JSP2287889 ফটো উপলব্ধ	320 নাম : থানেশ্বৰ পেণ্ড পিতাৰ নাম: সোনিবৰ পেণ্ড ঘৰ নং : 8৭১ বয়স : 59 লিঙ্গ : পুৰুষ	JSP2287890 ফটো উপলব্ধ	321 নাম : সবিতা পেণ্ড স্বামীৰ নাম: থানেশ্বৰ পেণ্ড ঘৰ নং : 8৭১ বয়স : 51 লিঙ্গ : মহিলা	JSP2287903 ফটো উপলব্ধ
322 নাম : টুটুল পেণ্ড পিতাৰ নাম: থানেশ্বৰ পেণ্ড ঘৰ নং : 8৭১ বয়স : 28 লিঙ্গ : পুৰুষ	JSP0451781 ফটো উপলব্ধ	323 নাম : প্ৰিয়াবতী পেণ্ড স্বামীৰ নাম: টুটুল পেণ্ড ঘৰ নং : 8৭১ বয়স : 25 লিঙ্গ : মহিলা	JSP0452490 ফটো উপলব্ধ	324 নাম : বগী পেণ্ড স্বামীৰ নাম: দীন পেণ্ড ঘৰ নং : 8৭২ বয়স : 52 লিঙ্গ : মহিলা	JSP2287925 ফটো উপলব্ধ
325 নাম : অজিত পেণ্ড পিতাৰ নাম: দিন পেণ্ড ঘৰ নং : 472 বয়স : 29 লিঙ্গ : পুৰুষ	JSP3263662 ফটো উপলব্ধ	326 নাম : পিলিনা পেণ্ড স্বামীৰ নাম: অজিত পেণ্ড ঘৰ নং : 8৭২ বয়স : 28 লিঙ্গ : মহিলা	JSP0260729 ফটো উপলব্ধ	327 নাম : ভোৱন পেণ্ড পিতাৰ নাম: দীন পেণ্ড ঘৰ নং : 8৭৩ বয়স : 46 লিঙ্গ : পুৰুষ	JSP2287936 ফটো উপলব্ধ
328 নাম : লক্ষী প্ৰিয়া পেণ্ড স্বামীৰ নাম: ভুবন পেণ্ড ঘৰ নং : 8৭৩ বয়স : 43 লিঙ্গ : মহিলা	JSP0452904 ফটো উপলব্ধ	329 নাম : বিনীতা পেণ্ড স্বামীৰ নাম: ভোৱন পেণ্ড ঘৰ নং : 8৭৩ বয়স : 42 লিঙ্গ : মহিলা	JSP2287947 ফটো উপলব্ধ	330 নাম : লক্ষী কান্ত পেণ্ড পিতাৰ নাম: ভোৱন পেণ্ড ঘৰ নং : 8৭৩ বয়স : 25 লিঙ্গ : পুৰুষ	JSP9124454 ফটো উপলব্ধ



331	JSP2287958	নাম : দেৱানন্দ টায়ে পিতাৰ নাম: উত্তম টায়ে ঘৰ নং : 898 বয়স : 54 লিঙ্গ : পুৰুষ	ফটো উপলব্ধ	332	JSP2287969	নাম : ঘনকান্তি টায়ে স্বামীৰ নাম: দেৱানন্দ টায়ে ঘৰ নং : 898 বয়স : 50 লিঙ্গ : মহিলা	ফটো উপলব্ধ	333	JSP0021375	নাম : দ্বিপ টায়ে পিতাৰ নাম: দেৱানন্দ টায়ে ঘৰ নং : 898 বয়স : 29 লিঙ্গ : পুৰুষ	ফটো উপলব্ধ
334	JSP0549618	নাম : লজি টায়ে স্বামীৰ নাম: দীপ টায়ে ঘৰ নং : 898 বয়স : 28 লিঙ্গ : মহিলা	ফটো উপলব্ধ	335	JSP2287992	নাম : বিজু বেগম পিতাৰ নাম: বাবানন্দ বেগম ঘৰ নং : 895 বয়স : 32 লিঙ্গ : মহিলা	ফটো উপলব্ধ	336	JSP2288019	নাম : ৰবিন ভূঞা পিতাৰ নাম: মধুৰাম ভূঞা ঘৰ নং : 896 বয়স : 59 লিঙ্গ : পুৰুষ	ফটো উপলব্ধ
337	JSP2288031	নাম : ৰূপালী ভূঞা পিতাৰ নাম: মধুৰাম ভূঞা ঘৰ নং : 896 বয়স : 51 লিঙ্গ : মহিলা	ফটো উপলব্ধ	338	JSP2288020	নাম : বিনীতা ভূঞা স্বামীৰ নাম: ৰবিন ভূঞা ঘৰ নং : 896 বয়স : 50 লিঙ্গ : মহিলা	ফটো উপলব্ধ	339	JSP0628529	নাম : ঋত্বীৰাজ ভূঞা পিতাৰ নাম: ৰবিন্দ্র ভূঞা ঘৰ নং : 896 বয়স : 25 লিঙ্গ : পুৰুষ	ফটো উপলব্ধ
340	RAE0031112	নাম : বেদান্ত ভূঞা পিতাৰ নাম: ৰবিন্দ্র ভূঞা ঘৰ নং : 476 বয়স : 21 লিঙ্গ : পুৰুষ	ফটো উপলব্ধ	341	JSP2288042	নাম : ধৰ্মেশ্বৰ দুৱৰা পিতাৰ নাম: ডিম্বেশ্বৰ দুৱৰা ঘৰ নং : 899 বয়স : 57 লিঙ্গ : পুৰুষ	ফটো উপলব্ধ	342	JSP2288053	নাম : জুবী দুৱৰা স্বামীৰ নাম: ধৰ্মেশ্বৰ দুৱৰা ঘৰ নং : 899 বয়স : 56 লিঙ্গ : মহিলা	ফটো উপলব্ধ
343	JSP2294293	নাম : ৰিমি দুৱৰা পিতাৰ নাম: ধৰ্মেশ্বৰ দুৱৰা ঘৰ নং : 899 বয়স : 31 লিঙ্গ : মহিলা	ফটো উপলব্ধ	344	JSP0452953	নাম : জিমি দুৱৰা পিতাৰ নাম: ধৰ্মেশ্বৰ দুৱৰা ঘৰ নং : 899 বয়স : 28 লিঙ্গ : মহিলা	ফটো উপলব্ধ	345	JSP1059914	নাম : চিন দুৱৰা পিতাৰ নাম: ধৰ্মেশ্বৰ দুৱৰা ঘৰ নং : 477 বয়স : 25 লিঙ্গ : মহিলা	ফটো উপলব্ধ
346	JSP3263431	নাম : বিতুপন দুৱৰা পিতাৰ নাম: ধৰ্মেশ্বৰ দুৱৰা ঘৰ নং : 477 বয়স : 23 লিঙ্গ : পুৰুষ	ফটো উপলব্ধ	347	RAE0191890	নাম : ৰিতুমানি গগৈ দুৱৰা স্বামীৰ নাম: বিতুপন দুৱৰা ঘৰ নং : 477 বয়স : 21 লিঙ্গ : মহিলা	ফটো উপলব্ধ	348	JSP2288075	নাম : কনমাই বৰুৱা স্বামীৰ নাম: ভূধৰ বৰুৱা ঘৰ নং : 898 বয়স : 76 লিঙ্গ : মহিলা	ফটো উপলব্ধ
349	JSP2288086	নাম : খগেশ্বৰ বৰুৱা পিতাৰ নাম: ভূধৰ বৰুৱা ঘৰ নং : 898 বয়স : 51 লিঙ্গ : পুৰুষ	ফটো উপলব্ধ	350	JSP2288097	নাম : ৰখাল বৰুৱা পিতাৰ নাম: ভূধৰ বৰুৱা ঘৰ নং : 898 বয়স : 50 লিঙ্গ : পুৰুষ	ফটো উপলব্ধ	351	JSP2288100	নাম : দিপামনী বৰুৱা স্বামীৰ নাম: খগেশ্বৰ বৰুৱা ঘৰ নং : 898 বয়স : 47 লিঙ্গ : মহিলা	ফটো উপলব্ধ
352	JSP2288111	নাম : ববী বৰুৱা স্বামীৰ নাম: ৰসাল বৰুৱা ঘৰ নং : 898 বয়স : 47 লিঙ্গ : মহিলা	ফটো উপলব্ধ	353	JSP0421321	নাম : জুলি দলে পাংগীং স্বামীৰ নাম: ৰাজিৱ পাংগীং ঘৰ নং : 898 বয়স : 29 লিঙ্গ : মহিলা	ফটো উপলব্ধ	354	JSP0629741	নাম : চুমি বৰুৱা পিতাৰ নাম: খগেশ্বৰ বৰুৱা ঘৰ নং : 898 বয়স : 25 লিঙ্গ : মহিলা	ফটো উপলব্ধ
355	JSP3263464	নাম : সঞ্জয় বৰুৱা পিতাৰ নাম: খগেশ্বৰ বৰুৱা ঘৰ নং : 478 বয়স : 22 লিঙ্গ : পুৰুষ	ফটো উপলব্ধ	356	RAE0161281	নাম : প্ৰাণজিত বৰুৱা পিতাৰ নাম: ৰাখাল বৰুৱা ঘৰ নং : 478 বয়স : 19 লিঙ্গ : পুৰুষ	ফটো উপলব্ধ	357	JSP2288144	নাম : দীপামনি বুঢ়াগোহাঁই স্বামীৰ নাম: চেনীৰাম বুঢ়াগোহাঁই ঘৰ নং : 899 বয়স : 47 লিঙ্গ : মহিলা	ফটো উপলব্ধ
358	JSP0629113	নাম : মাধৱ্য বুঢ়াগোহাঁই পিতাৰ নাম: চেনীৰাম বুঢ়াগোহাঁই ঘৰ নং : 899 বয়স : 26 লিঙ্গ : পুৰুষ	ফটো উপলব্ধ	359	JSP2288177	নাম : শিৱনাথ নেওগ পিতাৰ নাম: দিলীপ নেওগ ঘৰ নং : 890 বয়স : 43 লিঙ্গ : পুৰুষ	ফটো উপলব্ধ	360	JSP2288188	নাম : প্ৰতিভা নেওগ পিতাৰ নাম: দিলীপ নেওগ ঘৰ নং : 890 বয়স : 37 লিঙ্গ : মহিলা	ফটো উপলব্ধ



361 নাম : হেমন্ত নেওগ পিতাৰ নাম: দীলিপ নেওগ ঘৰ নং : 8৮০ বয়স : 32 লিঙ্গ : পুৰুষ	JSP2288199 ফটো উপলব্ধ	362 নাম : বিকিমনি নেওগ স্বামীৰ নাম: হেমন্ত নেওগ ঘৰ নং : 8৮০ বয়স : 31 লিঙ্গ : মহিলা	JSP2288202 ফটো উপলব্ধ	363 নাম : ৰাজিৱ পাংগিং পিতাৰ নাম: বুদ্ধেশ্বৰ পাংগিং ঘৰ নং : 8৮১ বয়স : 34 লিঙ্গ : পুৰুষ	JSP9124413 ফটো উপলব্ধ
364 নাম : যোহন পাংগীং পিতাৰ নাম: ভুলেশ্বৰ পাংগীং ঘৰ নং : 8৮১ বয়স : 30 লিঙ্গ : পুৰুষ	JSP0629022 ফটো উপলব্ধ	365 নাম : ৰূপাৱতী দলে পাংগীং স্বামীৰ নাম: যোহন পাংগীং ঘৰ নং : 8৮১ বয়স : 28 লিঙ্গ : মহিলা	JSP0630475 ফটো উপলব্ধ	366 নাম : বিপুল গগৈ পিতাৰ নাম: বিনন গগৈ ঘৰ নং : 482 বয়স : 47 লিঙ্গ : পুৰুষ	JSP2186381 ফটো উপলব্ধ
367 নাম : তৰামাই গগৈ স্বামীৰ নাম: বিপুল গগৈ ঘৰ নং : 482 বয়স : 41 লিঙ্গ : মহিলা	JSP2186392 ফটো উপলব্ধ	368 নাম : ঘনকান্ত কুলি পিতাৰ নাম: জয়কুমাৰ কুলি ঘৰ নং : হাউচ নো 15 বয়স : 20 লিঙ্গ : পুৰুষ	RAE0035907 ফটো উপলব্ধ	369 নাম : অৰ্চনা পাইত পিতাৰ নাম: মহেন্দ্ৰ পাইত ঘৰ নং : হাউচ নো 16 বয়স : 23 লিঙ্গ : মহিলা	RAE0030379 ফটো উপলব্ধ
370 নাম : জোনমণি পাইত পিতাৰ নাম: মহেন্দ্ৰ পাইত ঘৰ নং : হাউচ নো 16 বয়স : 22 লিঙ্গ : মহিলা	RAE0031203 ফটো উপলব্ধ	371 নাম : বীনালোটা কুলি পিতাৰ নাম: বিদ্যেশ্বৰ কুলি ঘৰ নং : হাউচ নো 19 বয়স : 20 লিঙ্গ : মহিলা	RAE0031534 ফটো উপলব্ধ	372 নাম : বৰ্শা পেগু ৰেগন স্বামীৰ নাম: বতান ৰেগন ঘৰ নং : হাউচ নো 25 বয়স : 20 লিঙ্গ : মহিলা	RAE0030361 ফটো উপলব্ধ
373 নাম : মণিকা মিলি টাইদ স্বামীৰ নাম: বালিন টাইদ ঘৰ নং : হাউচ নো 50 বয়স : 24 লিঙ্গ : মহিলা	RAE0027177 ফটো উপলব্ধ	374 নাম : মনি কুমাৰ টাইদ পিতাৰ নাম: ধনেশ্বৰ টাইদ ঘৰ নং : হাউচ নো 50 বয়স : 20 লিঙ্গ : পুৰুষ	RAE0035865 ফটো উপলব্ধ	375 নাম : ৰেবানন্দা টায়ে পিতাৰ নাম: প্ৰেমচন টায়ে ঘৰ নং : হাউচ নো 52 বয়স : 50 লিঙ্গ : পুৰুষ	RAE0086595 ফটো উপলব্ধ
376 নাম : কণকলতা টায়ে স্বামীৰ নাম: ৰেবানন্দা টায়ে ঘৰ নং : হাউচ নো 52 বয়স : 49 লিঙ্গ : মহিলা	RAE0086553 ফটো উপলব্ধ	377 নাম : হেমা পেগু পিতাৰ নাম: প্ৰদীপ পেগু ঘৰ নং : হাউচ নো 57 বয়স : 20 লিঙ্গ : মহিলা	RAE0028423 ফটো উপলব্ধ	378 নাম : জোনমণি টাইদ পিতাৰ নাম: তুলাধৰ টাইদ ঘৰ নং : হাউচ নো 67 বয়স : 21 লিঙ্গ : মহিলা	RAE0034892 ফটো উপলব্ধ
379 নাম : বিনীতা দলে টাইদ স্বামীৰ নাম: কোগেন টাইদ ঘৰ নং : হাউচ নো 69 বয়স : 20 লিঙ্গ : মহিলা	RAE0030585 ফটো উপলব্ধ	380 নাম : ৰাহুল কাৰ্দং পিতাৰ নাম: গোবিন কাৰ্দং ঘৰ নং : হাউচ নো 84 বয়স : 19 লিঙ্গ : পুৰুষ	RAE0161406 ফটো উপলব্ধ	381 নাম : হিৰণ্য দলে পিতাৰ নাম: ডিম্বেশ্বৰ দলে ঘৰ নং : হাউচ নো 85 বয়স : 42 লিঙ্গ : পুৰুষ	RAE0088302 ফটো উপলব্ধ
382 নাম : পপী দলে স্বামীৰ নাম: হিৰণ্য দলে ঘৰ নং : হাউচ নো 85 বয়স : 35 লিঙ্গ : মহিলা	RAE0027557 ফটো উপলব্ধ	383 নাম : চাফিয়া বেগম পিতাৰ নাম: জুন আলি ঘৰ নং : হাউচ নো 309 বয়স : 24 লিঙ্গ : মহিলা	RAE0028001 ফটো উপলব্ধ	384 নাম : সাহেনশ আলাম স্বামীৰ নাম: মনুহৰ আলি ঘৰ নং : হাউচ নো 319 বয়স : 22 লিঙ্গ : মহিলা	RAE0027664 ফটো উপলব্ধ
385 নাম : হালিমা বেগম পিতাৰ নাম: হাচিম আলি ঘৰ নং : হাউচ নো 330 বয়স : 22 লিঙ্গ : মহিলা	RAE0027821 ফটো উপলব্ধ	386 নাম : শাহিন বেগম পিতাৰ নাম: হাচিম আলি ঘৰ নং : হাউচ নো 330 বয়স : 21 লিঙ্গ : মহিলা	RAE0027722 ফটো উপলব্ধ	387 নাম : ছাজাহান আলি পিতাৰ নাম: ফে.মজ আলি ঘৰ নং : হাউচ নো 332 বয়স : 21 লিঙ্গ : পুৰুষ	RAE0027540 ফটো উপলব্ধ
388 নাম : আজমিনা বেগম পিতাৰ নাম: আজাদ আলি ঘৰ নং : হাউচ নো 332 বয়স : 21 লিঙ্গ : মহিলা	RAE0031401 ফটো উপলব্ধ	389 নাম : মমিনা বেগম স্বামীৰ নাম: ৰাহিম আলি ঘৰ নং : হাউচ নো 335 বয়স : 29 লিঙ্গ : মহিলা	RAE0028258 ফটো উপলব্ধ	390 নাম : মইনুল আলী পিতাৰ নাম: ময়নাল আলি ঘৰ নং : হাউচ নো 335 বয়স : 22 লিঙ্গ : পুৰুষ	RAE0028282 ফটো উপলব্ধ



391	RAE0030866	ফটো উপলব্ধ	392	RAE0027730	ফটো উপলব্ধ	393	RAE0027839	ফটো উপলব্ধ
নাম : তাজিৰা বেগম পিতাৰ নাম: তাজু আলি ঘৰ নং : হাউচ নো 336 বয়স : 21 লিঙ্গ : মহিলা			নাম : শ্বহিদ খান পিতাৰ নাম: আব্দুল ছালাম খান ঘৰ নং : হাউচ নো 344 বয়স : 22 লিঙ্গ : পুৰুষ			নাম : হাচিম আলি পিতাৰ নাম: আলিমুদ্দিন আলি ঘৰ নং : হাউচ নো 346 বয়স : 23 লিঙ্গ : পুৰুষ		
394	RAE0028340	ফটো উপলব্ধ	395	RAE0028753	ফটো উপলব্ধ	396	RAE0027755	ফটো উপলব্ধ
নাম : হানিফ আলি পিতাৰ নাম: আলিমুদ্দিন আলি ঘৰ নং : হাউচ নো 346 বয়স : 22 লিঙ্গ : পুৰুষ			নাম : ৰেকিবুদ্দিন হক পিতাৰ নাম: চাহাবুদ্দিন হক ঘৰ নং : হাউচ নো 373 বয়স : 22 লিঙ্গ : পুৰুষ			নাম : জৰিণা বেগম স্বামীৰ নাম: বাবুৱা আলি ঘৰ নং : হাউচ নো 375 বয়স : 32 লিঙ্গ : মহিলা		
397	RAE0027656	ফটো উপলব্ধ	398	RAE0032524	ফটো উপলব্ধ	399	RAE0164285	ফটো উপলব্ধ
নাম : জে. সমিনা খাটন স্বামীৰ নাম: ইজাজল আলি ঘৰ নং : হাউচ নো 375 বয়স : 23 লিঙ্গ : মহিলা			নাম : জাহিদুল ইছলাম পিতাৰ নাম: কদুশ আলি ঘৰ নং : হাউচ নো 413 বয়স : 22 লিঙ্গ : পুৰুষ			নাম : নৰ ইছলাম আলি পিতাৰ নাম: তাহাৰ আলি ঘৰ নং : হাউচ নো 420 বয়স : 20 লিঙ্গ : পুৰুষ		
400	RAE0030825	ফটো উপলব্ধ	401	RAE0030734	ফটো উপলব্ধ	402	RAE0028308	ফটো উপলব্ধ
নাম : মণিকা বৰা চুতীয়া স্বামীৰ নাম: সজিত চুতীয়া ঘৰ নং : হাউচ নো 432 বয়স : 21 লিঙ্গ : মহিলা			নাম : মিতালী বৰা নেওগ স্বামীৰ নাম: পঙ্কজ নেওগ ঘৰ নং : হাউচ নো 436 বয়স : 23 লিঙ্গ : মহিলা			নাম : দাবাজানি গগৈ দাস স্বামীৰ নাম: পিংকু দাস ঘৰ নং : হাউচ নো 444 বয়স : 22 লিঙ্গ : মহিলা		
403	RAE0027516	ফটো উপলব্ধ	404	RAE0030627	ফটো উপলব্ধ	405	RAE0034744	ফটো উপলব্ধ
নাম : জমুনা কুলি পিতাৰ নাম: সত্যেশ্বৰ কুলি ঘৰ নং : হাউচ নো 450 বয়স : 23 লিঙ্গ : মহিলা			নাম : দিপিকা দলে পিতাৰ নাম: উমাকান্ত দলে ঘৰ নং : হাউচ নো 458 বয়স : 21 লিঙ্গ : মহিলা			নাম : হোমেন জিমে পিতাৰ নাম: দিলীপ জিমে ঘৰ নং : হাউচ নো 466 বয়স : 22 লিঙ্গ : পুৰুষ		
406	RAE0156182	ফটো উপলব্ধ	407	RAE0031062	ফটো উপলব্ধ	408	RAE0031138	ফটো উপলব্ধ
নাম : মনিকা কুলি স্বামীৰ নাম: মনোৰঞ্জন জিমে ঘৰ নং : হাউচ নো 468 বয়স : 25 লিঙ্গ : মহিলা			নাম : মালতী দলে পেণ্ড স্বামীৰ নাম: দীপ পেণ্ড ঘৰ নং : হাউচ নো 469 বয়স : 23 লিঙ্গ : মহিলা			নাম : কুহীনা ভূঞা পিতাৰ নাম: ৰবীন্দ্ৰ ভূঞা ঘৰ নং : হাউচনং 476 বয়স : 24 লিঙ্গ : মহিলা		
409	RAE0030882	ফটো উপলব্ধ						
নাম : অঞ্জলী জিমে পিতাৰ নাম: অনিল জিমে ঘৰ নং : হাউচ নো 486 বয়স : 22 লিঙ্গ : মহিলা								



410 নাম : বিৰেন পেগু পিতাৰ নাম: অনাসিং পেগু ঘৰ নং : 2 বয়স : 47 লিঙ্গ : পুৰুষ	JSP2298046 ফটো উপলব্ধ	411 নাম : দিপাঞ্জলী পেগু স্বামীৰ নাম: বিৰেণ পেগু ঘৰ নং : 2 বয়স : 42 লিঙ্গ : মহিলা	JSP2298068 ফটো উপলব্ধ	412 নাম : গনেশ পেগু পিতাৰ নাম: অনাসিং পেগু ঘৰ নং : 2 বয়স : 40 লিঙ্গ : পুৰুষ	JSP2298057 ফটো উপলব্ধ
413 নাম : প্ৰদীপ পেগু পিতাৰ নাম: অনাসিং পেগু ঘৰ নং : 4 বয়স : 58 লিঙ্গ : পুৰুষ	JSP2298091 ফটো উপলব্ধ	414 নাম : তোলাৰতী পেগু স্বামীৰ নাম: প্ৰদীপ পেগু ঘৰ নং : 4 বয়স : 56 লিঙ্গ : মহিলা	JSP2298104 ফটো উপলব্ধ	415 নাম : বনজ পেগু পিতাৰ নাম: প্ৰদীপ পেগু ঘৰ নং : 8 বয়স : 29 লিঙ্গ : পুৰুষ	JSP0166447 ফটো উপলব্ধ
416 নাম : নিৰু পেগু পিতাৰ নাম: প্ৰদীপ পেগু ঘৰ নং : 4 বয়স : 23 লিঙ্গ : মহিলা	RAE0011858 ফটো উপলব্ধ	417 নাম : প্ৰবিন কুটুম পিতাৰ নাম: চুচৈন কুটুম ঘৰ নং : 6 বয়স : 59 লিঙ্গ : পুৰুষ	JSP2298115 ফটো উপলব্ধ	418 নাম : চুনিকা কুটুম স্বামীৰ নাম: প্ৰবিন কুটুম ঘৰ নং : 6 বয়স : 55 লিঙ্গ : মহিলা	JSP2298126 ফটো উপলব্ধ
419 নাম : অৰুণ কুটুম পিতাৰ নাম: প্ৰবিন কুটুম ঘৰ নং : 6 বয়স : 28 লিঙ্গ : পুৰুষ	JSP0212068 ফটো উপলব্ধ	420 নাম : প্ৰিয়ঙ্কা কুটুম পিতাৰ নাম: প্ৰবিন কুটুম ঘৰ নং : 6 বয়স : 27 লিঙ্গ : মহিলা	JSP0212837 ফটো উপলব্ধ	421 নাম : মালেশ্বৰ পেগু পিতাৰ নাম: ডম্ব পেগু ঘৰ নং : 7 বয়স : 47 লিঙ্গ : পুৰুষ	JSP2298159 ফটো উপলব্ধ
422 নাম : দিব্যলতা পেগু স্বামীৰ নাম: মালেশ্বৰ পেগু ঘৰ নং : 7 বয়স : 44 লিঙ্গ : মহিলা	JSP2298160 ফটো উপলব্ধ	423 নাম : কাচন্তি দলে স্বামীৰ নাম: কমিচন দলে ঘৰ নং : 8 বয়স : 74 লিঙ্গ : মহিলা	JSP2298228 ফটো উপলব্ধ	424 নাম : প্ৰদীপ দলে পিতাৰ নাম: কমিচন দলে ঘৰ নং : 8 বয়স : 43 লিঙ্গ : পুৰুষ	JSP2298239 ফটো উপলব্ধ
425 নাম : অজিত দলে পিতাৰ নাম: কমিচন দলে ঘৰ নং : 8 বয়স : 41 লিঙ্গ : পুৰুষ	JSP2298240 ফটো উপলব্ধ	426 নাম : পুলেন দলে পিতাৰ নাম: কমিচন দলে ঘৰ নং : 8 বয়স : 39 লিঙ্গ : পুৰুষ	JSP2298251 ফটো উপলব্ধ	427 নাম : মুহিনী দলে স্বামীৰ নাম: ফুলেন্দ্র দলে ঘৰ নং : 8 বয়স : 34 লিঙ্গ : মহিলা	JSP2301088 ফটো উপলব্ধ
428 নাম : বাজু দলে পিতাৰ নাম: কমিচন দলে ঘৰ নং : 8 বয়স : 33 লিঙ্গ : পুৰুষ	JSP2301077 ফটো উপলব্ধ	429 নাম : বাটাল দলে পিতাৰ নাম: বাবুল দলে ঘৰ নং : 9 বয়স : 71 লিঙ্গ : পুৰুষ	JSP2298273 ফটো উপলব্ধ	430 নাম : অবন্তী দলে স্বামীৰ নাম: বাতাল দলে ঘৰ নং : 9 বয়স : 64 লিঙ্গ : মহিলা	JSP2298295 ফটো উপলব্ধ
431 নাম : দীপশিখা পেগু দলে স্বামীৰ নাম: শচীন দলে ঘৰ নং : 9 বয়স : 23 লিঙ্গ : মহিলা	RAE0019679 ফটো উপলব্ধ	432 নাম : জোনাদৈ পেগু স্বামীৰ নাম: দেবানন্দ পেগু ঘৰ নং : 10 বয়স : 67 লিঙ্গ : মহিলা	JSP2298319 ফটো উপলব্ধ	433 নাম : উৎপল পেগু পিতাৰ নাম: দেবানন্দ পেগু ঘৰ নং : 10 বয়স : 29 লিঙ্গ : পুৰুষ	JSP2300654 ফটো উপলব্ধ
434 নাম : পুৰন্দৰ টাইদ পিতাৰ নাম: দেচুৱালী টাইদ ঘৰ নং : 12 বয়স : 67 লিঙ্গ : পুৰুষ	JSP2298331 ফটো উপলব্ধ	435 নাম : অলম টাইদ স্বামীৰ নাম: পুৰন্দৰ টাইদ ঘৰ নং : 12 বয়স : 58 লিঙ্গ : মহিলা	JSP2298342 ফটো উপলব্ধ	436 নাম : তৰুন টাইদ পিতাৰ নাম: পুৰন্দৰ টাইদ ঘৰ নং : 12 বয়স : 46 লিঙ্গ : পুৰুষ	JSP2298353 ফটো উপলব্ধ
437 নাম : জোনাতী টাইদ স্বামীৰ নাম: তৰুন টাইদ ঘৰ নং : 12 বয়স : 40 লিঙ্গ : মহিলা	JSP2298364 ফটো উপলব্ধ	438 নাম : মিনতী টাইদ স্বামীৰ নাম: জৱহৰলাল টাইদ ঘৰ নং : 12 বয়স : 32 লিঙ্গ : মহিলা	JSP3236495 ফটো উপলব্ধ	439 নাম : জৱহৰলাল টাইদ পিতাৰ নাম: পুৰন্দৰ টাইদ ঘৰ নং : 12 বয়স : 31 লিঙ্গ : পুৰুষ	JSP2300665 ফটো উপলব্ধ



440	JSP2298397	নাম : কামান কুলি পিতাৰ নাম: যদি কুলি ঘৰ নং : 14 বয়স : 74 লিঙ্গ : পুৰুষ	ফটো উপলব্ধ	441	JSP2298400	নাম : দিষ্ণৱতী কুলি স্বামীৰ নাম: কামান কুলি ঘৰ নং : 14 বয়স : 65 লিঙ্গ : মহিলা	ফটো উপলব্ধ	442	JSP2298411	নাম : ৰঞ্জমনি কুলি পিতাৰ নাম: কামান কুলি ঘৰ নং : 14 বয়স : 46 লিঙ্গ : মহিলা	ফটো উপলব্ধ
443	JSP2301099	নাম : টিকেদ্র কুলি পিতাৰ নাম: কামান কুলি ঘৰ নং : 14 বয়স : 33 লিঙ্গ : পুৰুষ	ফটো উপলব্ধ	444	JSP2301102	নাম : মেনকা কুলি পিতাৰ নাম: কামান কুলি ঘৰ নং : 14 বয়স : 29 লিঙ্গ : মহিলা	ফটো উপলব্ধ	445	JSP0047258	নাম : শৈলেন্দ্র কুলি পিতাৰ নাম: কামান চন্দ্র কুলি ঘৰ নং : 18 বয়স : 27 লিঙ্গ : পুৰুষ	ফটো উপলব্ধ
446	JSP2298422	নাম : অমৰাৱতী কুলি স্বামীৰ নাম: দীন কুলি ঘৰ নং : 15 বয়স : 72 লিঙ্গ : মহিলা	ফটো উপলব্ধ	447	JSP2298433	নাম : জয় কুমাৰ কুলি পিতাৰ নাম: দীন কুলি ঘৰ নং : 15 বয়স : 41 লিঙ্গ : পুৰুষ	ফটো উপলব্ধ	448	JSP2298444	নাম : দেৱকান্ত কুলি পিতাৰ নাম: দীন কুলি ঘৰ নং : 15 বয়স : 39 লিঙ্গ : পুৰুষ	ফটো উপলব্ধ
449	JSP2301124	নাম : কবিতা কুলি স্বামীৰ নাম: জয়কুমাৰ কুলি ঘৰ নং : 15 বয়স : 36 লিঙ্গ : মহিলা	ফটো উপলব্ধ	450	JSP2298455	নাম : অশ্বিনী পাইত পিতাৰ নাম: নকুল পাইত ঘৰ নং : 16 বয়স : 77 লিঙ্গ : পুৰুষ	ফটো উপলব্ধ	451	JSP2298466	নাম : ঘনচাঁ পাইত স্বামীৰ নাম: অশ্বিনী পাইত ঘৰ নং : 16 বয়স : 65 লিঙ্গ : মহিলা	ফটো উপলব্ধ
452	JSP2298477	নাম : মহেন্দ্ৰ পাইত পিতাৰ নাম: অশ্বিনী পাইত ঘৰ নং : 16 বয়স : 45 লিঙ্গ : পুৰুষ	ফটো উপলব্ধ	453	JSP2298488	নাম : ৰোহিনী পাইত পিতাৰ নাম: অশ্বিনী পাইত ঘৰ নং : 16 বয়স : 41 লিঙ্গ : পুৰুষ	ফটো উপলব্ধ	454	JSP2301113	নাম : উমাকান্ত কুলি পিতাৰ নাম: গোবিন্দ কুলি ঘৰ নং : 16 বয়স : 41 লিঙ্গ : পুৰুষ	ফটো উপলব্ধ
455	JSP2298513	নাম : তিলকপ্ৰভা পাইত স্বামীৰ নাম: মহেন্দ্ৰ পাইত ঘৰ নং : 16 বয়স : 40 লিঙ্গ : মহিলা	ফটো উপলব্ধ	456	JSP2298499	নাম : টেনজিং পাইত পিতাৰ নাম: অশ্বিনী পাইত ঘৰ নং : 16 বয়স : 39 লিঙ্গ : পুৰুষ	ফটো উপলব্ধ	457	JSP2298502	নাম : কবিতা কুলি পিতাৰ নাম: উমাকান্ত কুলি ঘৰ নং : 16 বয়স : 37 লিঙ্গ : মহিলা	ফটো উপলব্ধ
458	JSP2300687	নাম : উমাৱতী পাইত স্বামীৰ নাম: ৰোহিনী পাইত ঘৰ নং : 16 বয়স : 36 লিঙ্গ : মহিলা	ফটো উপলব্ধ	459	JSP2300676	নাম : জগদীশ পাইত পিতাৰ নাম: অশ্বিনী পাইত ঘৰ নং : 16 বয়স : 34 লিঙ্গ : পুৰুষ	ফটো উপলব্ধ	460	RAE0144568	নাম : ভুকন পাইত পিতাৰ নাম: মহেন্দ্ৰ পাইত ঘৰ নং : 16 বয়স : 19 লিঙ্গ : পুৰুষ	ফটো উপলব্ধ
461	JSP2298535	নাম : ৰূপালী পেগু স্বামীৰ নাম: গজেন পেগু ঘৰ নং : 17 বয়স : 56 লিঙ্গ : মহিলা	ফটো উপলব্ধ	462	JSP2298579	নাম : ফুলন্তি কুলি স্বামীৰ নাম: লালিত কুলি ঘৰ নং : 18 বয়স : 67 লিঙ্গ : মহিলা	ফটো উপলব্ধ	463	JSP2298580	নাম : লাপুৰ কুলি পিতাৰ নাম: লালিত কুলি ঘৰ নং : 18 বয়স : 43 লিঙ্গ : পুৰুষ	ফটো উপলব্ধ
464	JSP2298591	নাম : ফুলেশ্বৰী কুলি স্বামীৰ নাম: লাপুৰ কুলি ঘৰ নং : 18 বয়স : 40 লিঙ্গ : মহিলা	ফটো উপলব্ধ	465	JSP2298615	নাম : উমেশ্বৰ কুলি পিতাৰ নাম: লালিত কুলি ঘৰ নং : 18 বয়স : 39 লিঙ্গ : পুৰুষ	ফটো উপলব্ধ	466	JSP2298626	নাম : বিদ্যেশ্বৰ কুলি পিতাৰ নাম: লালিত কুলি ঘৰ নং : 19 বয়স : 45 লিঙ্গ : পুৰুষ	ফটো উপলব্ধ
467	JSP2298637	নাম : গুনন্তি কুলি স্বামীৰ নাম: বিদ্যেশ্বৰ কুলি ঘৰ নং : 19 বয়স : 40 লিঙ্গ : মহিলা	ফটো উপলব্ধ	468	JSP0350108	নাম : বলিন কুলি পিতাৰ নাম: বিদ্যেশ্বৰ কুলি ঘৰ নং : 19 বয়স : 26 লিঙ্গ : পুৰুষ	ফটো উপলব্ধ	469	JSP2298659	নাম : তৰুলতা কুলি স্বামীৰ নাম: লোকেশ্বৰ কুলি ঘৰ নং : 20 বয়স : 57 লিঙ্গ : মহিলা	ফটো উপলব্ধ



470 নাম : নুমল কুলি পিতাৰ নাম: লোকেশ্বৰ কুলি ঘৰ নং : 20 বয়স : 33 লিঙ্গ : পুৰুষ	JSP2298682 ফটো উপলব্ধ	471 নাম : নিশা কুলি পিতাৰ নাম: লোকেশ্বৰ কুলি ঘৰ নং : 20 বয়স : 29 লিঙ্গ : মহিলা	JSP3236564 ফটো উপলব্ধ	472 নাম : মনোমতী টাইদ স্বামীৰ নাম: ধেনুৰাম টাইদ ঘৰ নং : 21 বয়স : 61 লিঙ্গ : মহিলা	JSP2298706 ফটো উপলব্ধ
473 নাম : চেন্দৰ টাইদ পিতাৰ নাম: ধেনুৰাম টাইদ ঘৰ নং : 21 বয়স : 47 লিঙ্গ : পুৰুষ	JSP2298717 ফটো উপলব্ধ	474 নাম : বেখা টাইদ স্বামীৰ নাম: চেন্দৰ টাইদ ঘৰ নং : 21 বয়স : 34 লিঙ্গ : মহিলা	JSP2301135 ফটো উপলব্ধ	475 নাম : মুছিকান্ত টাইদ পিতাৰ নাম: ধেনুৰাম টাইদ ঘৰ নং : 21 বয়স : 34 লিঙ্গ : পুৰুষ	JSP2301146 ফটো উপলব্ধ
476 নাম : ৰিমি টাইদ স্বামীৰ নাম: মুছিকান্ত টাইদ ঘৰ নং : 21 বয়স : 27 লিঙ্গ : মহিলা	JSP0363929 ফটো উপলব্ধ	477 নাম : ঘনকান্ত কুলি পিতাৰ নাম: নন্দীৰাম কুলি ঘৰ নং : 23 বয়স : 66 লিঙ্গ : পুৰুষ	JSP2298728 ফটো উপলব্ধ	478 নাম : লেখাৱতী কুলি স্বামীৰ নাম: ঘনকান্ত কুলি ঘৰ নং : 23 বয়স : 63 লিঙ্গ : মহিলা	JSP2298739 ফটো উপলব্ধ
479 নাম : নিৰ্মল কুলি পিতাৰ নাম: ঘনকান্ত কুলি ঘৰ নং : 23 বয়স : 47 লিঙ্গ : পুৰুষ	JSP2298740 ফটো উপলব্ধ	480 নাম : পদ্ম কুলি পিতাৰ নাম: ঘনকান্ত কুলি ঘৰ নং : 23 বয়স : 45 লিঙ্গ : পুৰুষ	JSP2298751 ফটো উপলব্ধ	481 নাম : বিন কুলি স্বামীৰ নাম: পদ্ম কুলি ঘৰ নং : 23 বয়স : 40 লিঙ্গ : মহিলা	JSP2298773 ফটো উপলব্ধ
482 নাম : ৰূপালী কুলি স্বামীৰ নাম: নিৰ্মল কুলি ঘৰ নং : 23 বয়স : 39 লিঙ্গ : মহিলা	JSP2298762 ফটো উপলব্ধ	483 নাম : নিৰঞ্জন বেগন পিতাৰ নাম: বুদ্ধেশ্বৰ বেগন ঘৰ নং : 24 বয়স : 44 লিঙ্গ : পুৰুষ	JSP2298808 ফটো উপলব্ধ	484 নাম : দণ্ডিৰাম বেগন পিতাৰ নাম: বুদ্ধেশ্বৰ বেগন ঘৰ নং : 24 বয়স : 42 লিঙ্গ : পুৰুষ	JSP2298819 ফটো উপলব্ধ
485 নাম : মনালিচা বেগন স্বামীৰ নাম: নিৰঞ্জন বেগন ঘৰ নং : 24 বয়স : 41 লিঙ্গ : মহিলা	JSP2298820 ফটো উপলব্ধ	486 নাম : মনিকা বেগন স্বামীৰ নাম: দান্দীৰাম বেগন ঘৰ নং : 24 বয়স : 33 লিঙ্গ : মহিলা	JSP2301157 ফটো উপলব্ধ	487 নাম : সদানন্দ বেগন পিতাৰ নাম: বুদ্ধেশ্বৰ বেগন ঘৰ নং : 28 বয়স : 28 লিঙ্গ : পুৰুষ	JSP0107656 ফটো উপলব্ধ
488 নাম : ৰচনা বেগন পিতাৰ নাম: কিনিৰাম বেগন ঘৰ নং : 25 বয়স : 76 লিঙ্গ : পুৰুষ	JSP2298831 ফটো উপলব্ধ	489 নাম : কোমলতী বেগন স্বামীৰ নাম: ৰচনা বেগন ঘৰ নং : 25 বয়স : 68 লিঙ্গ : মহিলা	JSP2298842 ফটো উপলব্ধ	490 নাম : মনোৰঞ্জন বেগন পিতাৰ নাম: ৰচনা বেগন ঘৰ নং : 25 বয়স : 42 লিঙ্গ : পুৰুষ	JSP2298853 ফটো উপলব্ধ
491 নাম : ফুলেশ্বৰী বেগন স্বামীৰ নাম: মনোৰঞ্জন বেগন ঘৰ নং : 25 বয়স : 41 লিঙ্গ : মহিলা	JSP2298864 ফটো উপলব্ধ	492 নাম : পুষ্প বেগন পিতাৰ নাম: ৰচনা বেগন ঘৰ নং : 25 বয়স : 31 লিঙ্গ : পুৰুষ	JSP2301168 ফটো উপলব্ধ	493 নাম : মনিকা বেগন পিতাৰ নাম: পুষ্প বেগন ঘৰ নং : 25 বয়স : 29 লিঙ্গ : মহিলা	JSP2301179 ফটো উপলব্ধ
494 নাম : ভৃগুৰাম নৰহ পিতাৰ নাম: ভোলা নৰহ ঘৰ নং : 26 বয়স : 56 লিঙ্গ : পুৰুষ	JSP2298886 ফটো উপলব্ধ	495 নাম : বানেশ্বৰী নৰহ স্বামীৰ নাম: ভৃগুৰাম নৰহ ঘৰ নং : 26 বয়স : 56 লিঙ্গ : মহিলা	JSP2298897 ফটো উপলব্ধ	496 নাম : দিগ্গী নৰহ পিতাৰ নাম: ভৃগুৰাম নৰহ ঘৰ নং : 26 বয়স : 27 লিঙ্গ : মহিলা	JSP0116897 ফটো উপলব্ধ
497 নাম : ফুলেশ্বৰী কুলি স্বামীৰ নাম: ৰাজকুমাৰ কুলি ঘৰ নং : 28 বয়স : 49 লিঙ্গ : মহিলা	JSP2298933 ফটো উপলব্ধ	498 নাম : ৰাজিৰ কুলি পিতাৰ নাম: দিল্লীৰাম কুলি ঘৰ নং : 28 বয়স : 43 লিঙ্গ : পুৰুষ	JSP2298944 ফটো উপলব্ধ	499 নাম : পিংকী কুলি স্বামীৰ নাম: ৰাজিৰ কুলি ঘৰ নং : 28 বয়স : 39 লিঙ্গ : মহিলা	JSP2298955 ফটো উপলব্ধ



500 নাম : আপ্পন কুলি স্বামীৰ নাম : লব কুমাৰ কুলি ঘৰ নং : 28 বয়স : 36 লিঙ্গ : মহিলা	JSP3236520 ফটো উপলব্ধ	501 নাম : নৱ কুমাৰ কুলি মাতৃৰ নাম : ফুলেশ্বৰী কুলি ঘৰ নং : 28 বয়স : 34 লিঙ্গ : পুৰুষ	JSP3236451 ফটো উপলব্ধ	502 নাম : দীপক কুলি পিতাৰ নাম : ৰীজীৰ কুলি ঘৰ নং : 28 বয়স : 20 লিঙ্গ : পুৰুষ	RAE0031831 ফটো উপলব্ধ
503 নাম : নাথুৰাম পেণ্ডু পিতাৰ নাম : মাগৰ পেণ্ডু ঘৰ নং : 30 বয়স : 56 লিঙ্গ : পুৰুষ	JSP2298988 ফটো উপলব্ধ	504 নাম : অজন্তা পেণ্ডু স্বামীৰ নাম : নাথুৰাম পেণ্ডু ঘৰ নং : 30 বয়স : 49 লিঙ্গ : মহিলা	JSP2298999 ফটো উপলব্ধ	505 নাম : গৰ্বৰ পেণ্ডু পিতাৰ নাম : মাগৰ পেণ্ডু ঘৰ নং : 31 বয়স : 63 লিঙ্গ : পুৰুষ	JSP2299005 ফটো উপলব্ধ
506 নাম : পখিলা পেণ্ডু স্বামীৰ নাম : গভন পেণ্ডু ঘৰ নং : 31 বয়স : 56 লিঙ্গ : মহিলা	JSP2299016 ফটো উপলব্ধ	507 নাম : ৰুপেশ্বৰ পেণ্ডু পিতাৰ নাম : গৌবোমা পেণ্ডু ঘৰ নং : 31 বয়স : 21 লিঙ্গ : পুৰুষ	RAE0034421 ফটো উপলব্ধ	508 নাম : ভদ্রেশ্বৰ পেণ্ডু পিতাৰ নাম : মাগৰ পেণ্ডু ঘৰ নং : 32 বয়স : 60 লিঙ্গ : পুৰুষ	JSP2299027 ফটো উপলব্ধ
509 নাম : শকুন্তলা পেণ্ডু স্বামীৰ নাম : ভদ্রেশ্বৰ পেণ্ডু ঘৰ নং : 32 বয়স : 55 লিঙ্গ : মহিলা	JSP2299038 ফটো উপলব্ধ	510 নাম : নৱকান্ত পেণ্ডু পিতাৰ নাম : ভদ্রেশ্বৰ পেণ্ডু ঘৰ নং : 32 বয়স : 26 লিঙ্গ : পুৰুষ	JSP0417345 ফটো উপলব্ধ	511 নাম : চুৰেন কুমাং পিতাৰ নাম : গৌবিন কুমাং ঘৰ নং : 33 বয়স : 61 লিঙ্গ : পুৰুষ	JSP2299049 ফটো উপলব্ধ
512 নাম : ৰাধাৱতী কুমাং স্বামীৰ নাম : সুৰেন কুমাং ঘৰ নং : 33 বয়স : 58 লিঙ্গ : মহিলা	JSP2299050 ফটো উপলব্ধ	513 নাম : চন্দ্ৰ কান্ত পেণ্ডু পিতাৰ নাম : ফুলেশ্বৰ পেণ্ডু ঘৰ নং : 34 বয়স : 37 লিঙ্গ : পুৰুষ	JSP2299083 ফটো উপলব্ধ	514 নাম : দিপামনি পেণ্ডু স্বামীৰ নাম : চন্দ্ৰকান্ত পেণ্ডু ঘৰ নং : 34 বয়স : 33 লিঙ্গ : মহিলা	JSP2301191 ফটো উপলব্ধ
515 নাম : বিকোথৰ পেণ্ডু পিতাৰ নাম : ফুলেশ্বৰ পেণ্ডু ঘৰ নং : 34 বয়স : 29 লিঙ্গ : পুৰুষ	JSP2301180 ফটো উপলব্ধ	516 নাম : শকুন্তলা নৱহ পেণ্ডু স্বামীৰ নাম : বিকুথৰ পেণ্ডু ঘৰ নং : 34 বয়স : 26 লিঙ্গ : মহিলা	RAE0149161 ফটো উপলব্ধ	517 নাম : বিচনদৈ পেণ্ডু স্বামীৰ নাম : মাগৰ পেণ্ডু ঘৰ নং : 34 বয়স : 94 লিঙ্গ : মহিলা	JSP2299094 ফটো উপলব্ধ
518 নাম : লবৰাম পেণ্ডু পিতাৰ নাম : মাগৰ পেণ্ডু ঘৰ নং : 34 বয়স : 43 লিঙ্গ : পুৰুষ	JSP2299118 ফটো উপলব্ধ	519 নাম : গুৱৰতী পেণ্ডু স্বামীৰ নাম : গুৱৰাম পেণ্ডু ঘৰ নং : 37 বয়স : 48 লিঙ্গ : মহিলা	JSP2299152 ফটো উপলব্ধ	520 নাম : মনিকান্ত কুলি পিতাৰ নাম : নন্দিৰাম কুলি ঘৰ নং : 38 বয়স : 74 লিঙ্গ : পুৰুষ	JSP2299185 ফটো উপলব্ধ
521 নাম : টংকেশ্বৰ কুলি পিতাৰ নাম : নন্দিৰাম কুলি ঘৰ নং : 38 বয়স : 60 লিঙ্গ : পুৰুষ	JSP2299209 ফটো উপলব্ধ	522 নাম : উম্বৰী কুলি স্বামীৰ নাম : মনিকান্ত কুলি ঘৰ নং : 38 বয়স : 59 লিঙ্গ : মহিলা	JSP2299210 ফটো উপলব্ধ	523 নাম : মোহিনী কুলি স্বামীৰ নাম : লাবৰাম কুলি ঘৰ নং : 38 বয়স : 56 লিঙ্গ : মহিলা	JSP2299221 ফটো উপলব্ধ
524 নাম : পতেশ্বৰী কুলি স্বামীৰ নাম : টংকেশ্বৰ কুলি ঘৰ নং : 38 বয়স : 52 লিঙ্গ : মহিলা	JSP2299243 ফটো উপলব্ধ	525 নাম : জ্ঞানেন্দ্ৰ কুলি পিতাৰ নাম : মনিকান্ত কুলি ঘৰ নং : 38 বয়স : 50 লিঙ্গ : পুৰুষ	JSP2299254 ফটো উপলব্ধ	526 নাম : চানেকী কুলি স্বামীৰ নাম : জ্ঞানেন্দ্ৰ কুলি ঘৰ নং : 38 বয়স : 47 লিঙ্গ : মহিলা	JSP2299301 ফটো উপলব্ধ
527 নাম : নৱ কুলি পিতাৰ নাম : মনিকান্ত কুলি ঘৰ নং : 38 বয়স : 45 লিঙ্গ : পুৰুষ	JSP2299265 ফটো উপলব্ধ	528 নাম : বিনিতা পাইত কুলি স্বামীৰ নাম : নৱ কুলি ঘৰ নং : 38 বয়স : 43 লিঙ্গ : মহিলা	JSP2299312 ফটো উপলব্ধ	529 নাম : নবজ্যোতি কুলি পিতাৰ নাম : মনিকান্ত কুলি ঘৰ নং : 38 বয়স : 43 লিঙ্গ : পুৰুষ	JSP2299276 ফটো উপলব্ধ



530 নাম : নিজ কুলি স্বামীৰ নাম : নৱজ্যোতি কুলি ঘৰ নং : 38 বয়স : 42 লিঙ্গ : মহিলা	JSP2299323 ফটো উপলব্ধ	531 নাম : চিদানন্দ কুলি পিতাৰ নাম : মনিকান্ত কুলি ঘৰ নং : 38 বয়স : 41 লিঙ্গ : পুৰুষ	JSP2301215 ফটো উপলব্ধ	532 নাম : জ্যোতিলাতা কুলি পিতাৰ নাম : মনিকান্ত কুলি ঘৰ নং : 38 বয়স : 39 লিঙ্গ : মহিলা	JSP2299287 ফটো উপলব্ধ
533 নাম : শশীৰাম কুলি পিতাৰ নাম : মনিকান্ত কুলি ঘৰ নং : 38 বয়স : 38 লিঙ্গ : পুৰুষ	JSP2299298 ফটো উপলব্ধ	534 নাম : ৰূপালী কুলি স্বামীৰ নাম : চিদানন্দ কুলি ঘৰ নং : 38 বয়স : 33 লিঙ্গ : মহিলা	JSP2301204 ফটো উপলব্ধ	535 নাম : জীতাৰাম কুলি পিতাৰ নাম : টংকেশ্বৰ কুলি ঘৰ নং : 38 বয়স : 31 লিঙ্গ : পুৰুষ	JSP2300701 ফটো উপলব্ধ
536 নাম : অনিতা কুলি স্বামীৰ নাম : জিতাৰাম কুলি ঘৰ নং : 38 বয়স : 30 লিঙ্গ : মহিলা	JSP0161539 ফটো উপলব্ধ	537 নাম : তৰলতা কুলি স্বামীৰ নাম : শশীৰাম কুলি ঘৰ নং : 38 বয়স : 29 লিঙ্গ : মহিলা	JSP0436469 ফটো উপলব্ধ	538 নাম : প্ৰণিতা কুলি পিতাৰ নাম : নৱজ্যোতী কুলি ঘৰ নং : 38 বয়স : 19 লিঙ্গ : মহিলা	RAE0170548 ফটো উপলব্ধ
539 নাম : লক্ষ্মিনাথ দলে পিতাৰ নাম : কমিচন দলে ঘৰ নং : 40 বয়স : 54 লিঙ্গ : পুৰুষ	JSP2299334 ফটো উপলব্ধ	540 নাম : আজা দলে পিতাৰ নাম : কমিচন দলে ঘৰ নং : 41 বয়স : 51 লিঙ্গ : পুৰুষ	JSP2299345 ফটো উপলব্ধ	541 নাম : প্ৰতিমা দলে স্বামীৰ নাম : আজা দলে ঘৰ নং : 41 বয়স : 48 লিঙ্গ : মহিলা	JSP2299356 ফটো উপলব্ধ
542 নাম : জুনপ্ৰভা টাইদ স্বামীৰ নাম : দামোদৰ টাইদ ঘৰ নং : 42 বয়স : 38 লিঙ্গ : মহিলা	JSP2299367 ফটো উপলব্ধ	543 নাম : দামোদৰ টাইদ পিতাৰ নাম : পদ্মাৰাম টাইদ ঘৰ নং : 43 বয়স : 45 লিঙ্গ : পুৰুষ	JSP2299390 ফটো উপলব্ধ	544 নাম : তৰন মিপুন পিতাৰ নাম : দুশীষন মিপুন ঘৰ নং : 44 বয়স : 60 লিঙ্গ : পুৰুষ	JSP2299414 ফটো উপলব্ধ
545 নাম : উৰ্মিলা মিপুন স্বামীৰ নাম : তৰুন মিপুন ঘৰ নং : 44 বয়স : 57 লিঙ্গ : মহিলা	JSP2299425 ফটো উপলব্ধ	546 নাম : ধৰ্মকান্ত মিপুন পিতাৰ নাম : দুশীৰ্ষন মিপুন ঘৰ নং : 46 বয়স : 64 লিঙ্গ : পুৰুষ	JSP2299436 ফটো উপলব্ধ	547 নাম : বীৰমতী মিপুন স্বামীৰ নাম : ধৰ্মকান্ত মিপুন ঘৰ নং : 46 বয়স : 60 লিঙ্গ : মহিলা	JSP2299447 ফটো উপলব্ধ
548 নাম : চন্দ্ৰ কান্ত মিপুন পিতাৰ নাম : ধৰ্মকান্ত মিপুন ঘৰ নং : 46 বয়স : 31 লিঙ্গ : পুৰুষ	JSP2300712 ফটো উপলব্ধ	549 নাম : মনোমতি মিপুন স্বামীৰ নাম : চন্দ্ৰ কান্ত মিপুন ঘৰ নং : 86 বয়স : 27 লিঙ্গ : মহিলা	JSP0458216 ফটো উপলব্ধ	550 নাম : হৰকান্ত টাইদ পিতাৰ নাম : কাকতি টাইদ ঘৰ নং : 47 বয়স : 76 লিঙ্গ : পুৰুষ	JSP2299458 ফটো উপলব্ধ
551 নাম : মনোজ টাইদ পিতাৰ নাম : হৰকান্ত টাইদ ঘৰ নং : 47 বয়স : 43 লিঙ্গ : পুৰুষ	JSP2299470 ফটো উপলব্ধ	552 নাম : প্ৰভাবতী টাইদ স্বামীৰ নাম : মনোজ টাইদ ঘৰ নং : 47 বয়স : 39 লিঙ্গ : মহিলা	JSP2299492 ফটো উপলব্ধ	553 নাম : গোবিন টাইদ পিতাৰ নাম : হৰকান্ত টাইদ ঘৰ নং : 47 বয়স : 37 লিঙ্গ : পুৰুষ	JSP2299481 ফটো উপলব্ধ
554 নাম : জয়াৱতী টাইদ টায়ে পিতাৰ নাম : টিকেন্দ্ৰ টায়ে ঘৰ নং : 47 বয়স : 33 লিঙ্গ : মহিলা	JSP2299505 ফটো উপলব্ধ	555 নাম : লক্ষেশ্বৰ টাইদ পিতাৰ নাম : লক্ষীৰাম টাইদ ঘৰ নং : 48 বয়স : 49 লিঙ্গ : পুৰুষ	JSP2299516 ফটো উপলব্ধ	556 নাম : কুঞ্জলতা টাইদ স্বামীৰ নাম : লক্ষেশ্বৰ টাইদ ঘৰ নং : 48 বয়স : 46 লিঙ্গ : মহিলা	JSP2299527 ফটো উপলব্ধ
557 নাম : বিনোদ টাইদ পিতাৰ নাম : লক্ষীৰাম টাইদ ঘৰ নং : 49 বয়স : 54 লিঙ্গ : পুৰুষ	JSP2299538 ফটো উপলব্ধ	558 নাম : ফুলেশ্বৰী টাইদ স্বামীৰ নাম : বিনোদ টাইদ ঘৰ নং : 49 বয়স : 49 লিঙ্গ : মহিলা	JSP2299549 ফটো উপলব্ধ	559 নাম : পুণীমা টাইদ পিতাৰ নাম : বিনোদ টাইদ ঘৰ নং : 49 বয়স : 37 লিঙ্গ : মহিলা	JSP2299550 ফটো উপলব্ধ



560 নাম : ধনেশ্বৰ টাইদ পিতাৰ নাম: পদ্মৰাম টাইদ ঘৰ নং : 50 বয়স : 57 লিঙ্গ : পুৰুষ	JSP2299561 ফটো উপলব্ধ	561 নাম : শশীলতা টাইদ স্বামীৰ নাম: ধনেশ্বৰ টাইদ ঘৰ নং : 50 বয়স : 53 লিঙ্গ : মহিলা	JSP2299572 ফটো উপলব্ধ	562 নাম : দময়ন্তী দাৰ স্বামীৰ নাম: ধৰ্মসিংহ দাৰ ঘৰ নং : 53 বয়স : 58 লিঙ্গ : মহিলা	JSP2299641 ফটো উপলব্ধ
563 নাম : ফুলেশ্বৰী দাৰ পিতাৰ নাম: ধৰ্মসিংহ দাৰ ঘৰ নং : 53 বয়স : 40 লিঙ্গ : মহিলা	JSP2299652 ফটো উপলব্ধ	564 নাম : দেৱৰাম দাৰ পিতাৰ নাম: ধৰ্মসিংহ দাৰ ঘৰ নং : 53 বয়স : 38 লিঙ্গ : পুৰুষ	JSP2299663 ফটো উপলব্ধ	565 নাম : কবিতা দাৰ স্বামীৰ নাম: দেৱৰাম দাৰ ঘৰ নং : 53 বয়স : 30 লিঙ্গ : মহিলা	JSP3236553 ফটো উপলব্ধ
566 নাম : কমল পাইত পিতাৰ নাম: নকুল পাইত ঘৰ নং : 54 বয়স : 51 লিঙ্গ : পুৰুষ	JSP2299674 ফটো উপলব্ধ	567 নাম : দয়াৱতী পাইত স্বামীৰ নাম: কমল পাইত ঘৰ নং : 54 বয়স : 47 লিঙ্গ : মহিলা	JSP2299685 ফটো উপলব্ধ	568 নাম : কুঞ্জলতা পাইত পিতাৰ নাম: কমল পাইত ঘৰ নং : 58 বয়স : 27 লিঙ্গ : মহিলা	JSP0199919 ফটো উপলব্ধ
569 নাম : কিশিৰাম পাইত পিতাৰ নাম: কমল পাইত ঘৰ নং : 54 বয়স : 22 লিঙ্গ : পুৰুষ	JSP3302189 ফটো উপলব্ধ	570 নাম : খিৰেশ্বৰ পাইত পিতাৰ নাম: কমল পাইত ঘৰ নং : 54 বয়স : 19 লিঙ্গ : পুৰুষ	RAE0144519 ফটো উপলব্ধ	571 নাম : গমন দলে পিতাৰ নাম: বুদ্ধৰাম দলে ঘৰ নং : 56 বয়স : 54 লিঙ্গ : পুৰুষ	JSP2299696 ফটো উপলব্ধ
572 নাম : পপিল দলে পেণ্ড পিতাৰ নাম: মাৰছাং পেণ্ড ঘৰ নং : 56 বয়স : 33 লিঙ্গ : মহিলা	JSP2301237 ফটো উপলব্ধ	573 নাম : দিতিমনি প্যাৰ দলে স্বামীৰ নাম: ঈধাৰ্থ দলে ঘৰ নং : 56 বয়স : 19 লিঙ্গ : মহিলা	RAE0143099 ফটো উপলব্ধ	574 নাম : শিশুৰাম পেণ্ড পিতাৰ নাম: ফনিধৰ পেণ্ড ঘৰ নং : 57 বয়স : 59 লিঙ্গ : পুৰুষ	JSP2299710 ফটো উপলব্ধ
575 নাম : পাপু পেণ্ড পিতাৰ নাম: শিশুৰাম পেণ্ড ঘৰ নং : 57 বয়স : 45 লিঙ্গ : পুৰুষ	JSP2299732 ফটো উপলব্ধ	576 নাম : স্বলাৱতী পেণ্ড স্বামীৰ নাম: পাপু পেণ্ড ঘৰ নং : 57 বয়স : 40 লিঙ্গ : মহিলা	JSP2299743 ফটো উপলব্ধ	577 নাম : আপোন পেণ্ড পিতাৰ নাম: শিশুৰাম পেণ্ড ঘৰ নং : 57 বয়স : 37 লিঙ্গ : মহিলা	JSP2299754 ফটো উপলব্ধ
578 নাম : কিৰেশ পেণ্ড পিতাৰ নাম: শিশুৰাম পেণ্ড ঘৰ নং : 59 বয়স : 33 লিঙ্গ : পুৰুষ	JSP0204529 ফটো উপলব্ধ	579 নাম : মনোজ পেণ্ড পিতাৰ নাম: শিশুৰাম পেণ্ড ঘৰ নং : 57 বয়স : 29 লিঙ্গ : পুৰুষ	JSP3236473 ফটো উপলব্ধ	580 নাম : ফুকন টাইদ পিতাৰ নাম: দেচুৱালী টাইদ ঘৰ নং : 58 বয়স : 71 লিঙ্গ : পুৰুষ	JSP2299765 ফটো উপলব্ধ
581 নাম : চম্পাৱতী টাইদ স্বামীৰ নাম: ফুকন টাইদ ঘৰ নং : 58 বয়স : 58 লিঙ্গ : মহিলা	JSP2299776 ফটো উপলব্ধ	582 নাম : কাননবালা টাইদ কুলি স্বামীৰ নাম: উমেশ্বৰ কুলি ঘৰ নং : 58 বয়স : 37 লিঙ্গ : মহিলা	JSP2299787 ফটো উপলব্ধ	583 নাম : এলটন টাইদ পিতাৰ নাম: ফুকন টাইদ ঘৰ নং : 58 বয়স : 33 লিঙ্গ : পুৰুষ	JSP2301248 ফটো উপলব্ধ
584 নাম : নেহেৰু টাইদ পিতাৰ নাম: ফুকন টাইদ ঘৰ নং : 58 বয়স : 28 লিঙ্গ : পুৰুষ	JSP0484246 ফটো উপলব্ধ	585 নাম : প্ৰভাৱতী পাইত স্বামীৰ নাম: দেৱানন্দ পাইত ঘৰ নং : 60 বয়স : 54 লিঙ্গ : মহিলা	JSP2299801 ফটো উপলব্ধ	586 নাম : কালোৰাম পাইত পিতাৰ নাম: দেৱানন্দ পাইত ঘৰ নং : 60 বয়স : 37 লিঙ্গ : পুৰুষ	JSP2299823 ফটো উপলব্ধ
587 নাম : চেনীমাই শৰ্মা স্বামীৰ নাম: দিলীপ শৰ্মা ঘৰ নং : 61 বয়স : 53 লিঙ্গ : মহিলা	JSP2299845 ফটো উপলব্ধ	588 নাম : দেভিদ শৰ্মা পিতাৰ নাম: দিলীপ শৰ্মা ঘৰ নং : 61 বয়স : 23 লিঙ্গ : পুৰুষ	RAE0144824 ফটো উপলব্ধ	589 নাম : দীপালি মিপুন স্বামীৰ নাম: পদ্ম মিপুন ঘৰ নং : 62 বয়স : 61 লিঙ্গ : মহিলা	JSP2299867 ফটো উপলব্ধ



590 নাম : খেমালী নৰহ পিতাৰ নাম: ৰামেশ্বৰ নৰহ ঘৰ নং : 63 বয়স : 46 লিঙ্গ : পুৰুষ	JSP2299890 ফটো উপলব্ধ	591 নাম : শশীধৰ টাইদ পিতাৰ নাম: ফনিধৰ টাইদ ঘৰ নং : 64 বয়স : 52 লিঙ্গ : পুৰুষ	JSP2299914 ফটো উপলব্ধ	592 নাম : গোনতি টাইদ স্বামীৰ নাম: শশীধৰ টাইদ ঘৰ নং : 64 বয়স : 49 লিঙ্গ : মহিলা	JSP2299925 ফটো উপলব্ধ
593 নাম : ফনিধৰ টাইদ পিতাৰ নাম: ধমেশ্বৰ টাইদ ঘৰ নং : 65 বয়স : 69 লিঙ্গ : পুৰুষ	JSP2299936 ফটো উপলব্ধ	594 নাম : বেৰাৱতী টাইদ স্বামীৰ নাম: ফনিধৰ টাইদ ঘৰ নং : 65 বয়স : 64 লিঙ্গ : মহিলা	JSP2299947 ফটো উপলব্ধ	595 নাম : প্ৰফুল্ল টাইদ পিতাৰ নাম: ফনিধৰ টাইদ ঘৰ নং : 65 বয়স : 38 লিঙ্গ : পুৰুষ	JSP2299958 ফটো উপলব্ধ
596 নাম : নীলকান্ত টাইদ পিতাৰ নাম: ফনিধৰ টাইদ ঘৰ নং : 65 বয়স : 37 লিঙ্গ : পুৰুষ	JSP2299970 ফটো উপলব্ধ	597 নাম : গুনতী টাইদ স্বামীৰ নাম: বলোৰাম টাইদ ঘৰ নং : 66 বয়স : 59 লিঙ্গ : মহিলা	JSP2300007 ফটো উপলব্ধ	598 নাম : পিতাম্বৰ টাইদ পিতাৰ নাম: বলোৰাম টাইদ ঘৰ নং : 66 বয়স : 45 লিঙ্গ : পুৰুষ	JSP2300018 ফটো উপলব্ধ
599 নাম : জনৰালা দলে স্বামীৰ নাম: পিতাম্বৰ টাইদ ঘৰ নং : 66 বয়স : 40 লিঙ্গ : মহিলা	JSP2300029 ফটো উপলব্ধ	600 নাম : বীনা টাইদ পিতাৰ নাম: উনাৰাম টাইদ ঘৰ নং : 66 বয়স : 37 লিঙ্গ : মহিলা	JSP2299969 ফটো উপলব্ধ	601 নাম : উনাৰাম টাইদ মাতৃৰ নাম: গুনতী টাইদ ঘৰ নং : 66 বয়স : 36 লিঙ্গ : পুৰুষ	JSP2299992 ফটো উপলব্ধ
602 নাম : মনোজ টাইদ পিতাৰ নাম: পিতাম্বৰ টাইদ ঘৰ নং : 66 বয়স : 22 লিঙ্গ : পুৰুষ	RAE0035097 ফটো উপলব্ধ	603 নাম : তোলাধৰ টাইদ পিতাৰ নাম: ধমেশ্বৰ টাইদ ঘৰ নং : 67 বয়স : 65 লিঙ্গ : পুৰুষ	JSP2300030 ফটো উপলব্ধ	604 নাম : বানেশ্বৰী টাইদ স্বামীৰ নাম: তোলাধৰ টাইদ ঘৰ নং : 67 বয়স : 50 লিঙ্গ : মহিলা	JSP2300041 ফটো উপলব্ধ
605 নাম : নাৰায়ন টাইদ পিতাৰ নাম: তোলাধৰ টাইদ ঘৰ নং : 67 বয়স : 38 লিঙ্গ : পুৰুষ	JSP2300052 ফটো উপলব্ধ	606 নাম : কৃষ্ণাবতী টাইদ পিতাৰ নাম: নাৰায়ন টাইদ ঘৰ নং : 67 বয়স : 36 লিঙ্গ : মহিলা	JSP2300063 ফটো উপলব্ধ	607 নাম : মাৰিচ টাইদ পিতাৰ নাম: তোলাধৰ টাইদ ঘৰ নং : 67 বয়স : 34 লিঙ্গ : পুৰুষ	JSP2300096 ফটো উপলব্ধ
608 নাম : জলি টাইদ স্বামীৰ নাম: মাৰিচ টাইদ ঘৰ নং : 67 বয়স : 31 লিঙ্গ : মহিলা	JSP3236519 ফটো উপলব্ধ	609 নাম : নীলকান্ত টাইদ পিতাৰ নাম: তোলাধৰ টাইদ ঘৰ নং : 69 বয়স : 29 লিঙ্গ : পুৰুষ	JSP0224436 ফটো উপলব্ধ	610 নাম : কুচেই টাইদ পিতাৰ নাম: বিৰচন টাইদ ঘৰ নং : 68 বয়স : 58 লিঙ্গ : পুৰুষ	JSP2300143 ফটো উপলব্ধ
611 নাম : ডিম্বেশ্বৰ টাইদ পিতাৰ নাম: হেমকান্ত টাইদ ঘৰ নং : 68 বয়স : 38 লিঙ্গ : পুৰুষ	JSP2300109 ফটো উপলব্ধ	612 নাম : চন্দ্ৰ টাইদ পিতাৰ নাম: হেমকান্ত টাইদ ঘৰ নং : 68 বয়স : 20 লিঙ্গ : পুৰুষ	RAE0144345 ফটো উপলব্ধ	613 নাম : অমৰাৱতী টাইদ স্বামীৰ নাম: চন্দ্ৰকান্ত টাইদ ঘৰ নং : 69 বয়স : 53 লিঙ্গ : মহিলা	JSP2300165 ফটো উপলব্ধ
614 নাম : দুলন টাইদ পিতাৰ নাম: চন্দ্ৰকান্ত টাইদ ঘৰ নং : 69 বয়স : 34 লিঙ্গ : পুৰুষ	JSP2300074 ফটো উপলব্ধ	615 নাম : ববিতা টাইদ স্বামীৰ নাম: দুলন টাইদ ঘৰ নং : 69 বয়স : 29 লিঙ্গ : মহিলা	JSP0224469 ফটো উপলব্ধ	616 নাম : খগেন টাইদ পিতাৰ নাম: চন্দ্ৰকান্ত টাইদ ঘৰ নং : 69 বয়স : 27 লিঙ্গ : পুৰুষ	JSP0508507 ফটো উপলব্ধ
617 নাম : বুদ্ধেশ্বৰী টায়ে স্বামীৰ নাম: শিশুৰাম টায়ে ঘৰ নং : 70 বয়স : 64 লিঙ্গ : মহিলা	JSP2300176 ফটো উপলব্ধ	618 নাম : ঘনকান্ত টায়ে পিতাৰ নাম: শিশুৰাম টায়ে ঘৰ নং : 70 বয়স : 47 লিঙ্গ : পুৰুষ	JSP2300187 ফটো উপলব্ধ	619 নাম : টিকেন্দু টায়ে পিতাৰ নাম: শিশুৰাম টায়ে ঘৰ নং : 70 বয়স : 41 লিঙ্গ : পুৰুষ	JSP2300198 ফটো উপলব্ধ



620 নাম : সংগীতা টায়ে স্বামীৰ নাম: ঘনকান্ত টায়ে ঘৰ নং : 70 বয়স : 39 লিঙ্গ : মহিলা	JSP2300201 ফটো উপলব্ধ	621 নাম : থানৰাম টাইদ পিতাৰ নাম: শংখধৰ টাইদ ঘৰ নং : 71 বয়স : 37 লিঙ্গ : পুৰুষ	JSP2300234 ফটো উপলব্ধ	622 নাম : ললিতা টাইদ পিতাৰ নাম: পদ্মো কুলি ঘৰ নং : 71 বয়স : 33 লিঙ্গ : মহিলা	JSP2300245 ফটো উপলব্ধ
623 নাম : বিৰচন টাইদ স্বামীৰ নাম: মুনিয়া টাইদ ঘৰ নং : 73 বয়স : 54 লিঙ্গ : মহিলা	JSP2300267 ফটো উপলব্ধ	624 নাম : দীপক টাইদ পিতাৰ নাম: বীৰসন টাইদ ঘৰ নং : 73 বয়স : 20 লিঙ্গ : পুৰুষ	RAE0144402 ফটো উপলব্ধ	625 নাম : দুৰ্গেশ্বৰী টাইদ স্বামীৰ নাম: ললিত টাইদ ঘৰ নং : 74 বয়স : 68 লিঙ্গ : মহিলা	JSP2300278 ফটো উপলব্ধ
626 নাম : বমেশ টাইদ পিতাৰ নাম: ললিত টাইদ ঘৰ নং : 74 বয়স : 51 লিঙ্গ : পুৰুষ	JSP2300289 ফটো উপলব্ধ	627 নাম : কবিতা টাইদ স্বামীৰ নাম: বমেশ টাইদ ঘৰ নং : 74 বয়স : 45 লিঙ্গ : মহিলা	JSP2300290 ফটো উপলব্ধ	628 নাম : বমেন টাইদ পিতাৰ নাম: বমেশ টাইদ ঘৰ নং : 74 বয়স : 20 লিঙ্গ : পুৰুষ	RAE0012104 ফটো উপলব্ধ
629 নাম : প্ৰসাদ কুটুম পিতাৰ নাম: অৰ্জুন কুটুম ঘৰ নং : 75 বয়স : 82 লিঙ্গ : পুৰুষ	JSP2300314 ফটো উপলব্ধ	630 নাম : মতী কুটুম স্বামীৰ নাম: প্ৰসাদ কুটুম ঘৰ নং : 75 বয়স : 77 লিঙ্গ : মহিলা	JSP2300325 ফটো উপলব্ধ	631 নাম : নিৰঞ্জন বৰগোহাই পিতাৰ নাম: মানিক বৰগোহাই ঘৰ নং : 77 বয়স : 57 লিঙ্গ : পুৰুষ	JSP2300347 ফটো উপলব্ধ
632 নাম : কনকলতা বৰগোহাই স্বামীৰ নাম: নিৰঞ্জন বৰগোহাই ঘৰ নং : 77 বয়স : 51 লিঙ্গ : মহিলা	JSP2300358 ফটো উপলব্ধ	633 নাম : চন্দ্ৰলেখা বৰগোহাই স্বামীৰ নাম: যোগেশ টাইদ ঘৰ নং : 78 বয়স : 47 লিঙ্গ : মহিলা	JSP2300370 ফটো উপলব্ধ	634 নাম : যোগেশ টাইদ পিতাৰ নাম: কাৰ্বি টাইদ ঘৰ নং : 79 বয়স : 74 লিঙ্গ : পুৰুষ	JSP2300405 ফটো উপলব্ধ
635 নাম : পদ্মাৱতী টাইদ স্বামীৰ নাম: যোগেশ টাইদ ঘৰ নং : 79 বয়স : 64 লিঙ্গ : মহিলা	JSP2300416 ফটো উপলব্ধ	636 নাম : ভবকান্ত টাইদ পিতাৰ নাম: যোগেশ টাইদ ঘৰ নং : 79 বয়স : 38 লিঙ্গ : পুৰুষ	JSP2300427 ফটো উপলব্ধ	637 নাম : প্ৰাণঞ্জলী টাইদ পিতাৰ নাম: ভবকান্ত টাইদ ঘৰ নং : 79 বয়স : 36 লিঙ্গ : মহিলা	JSP2300438 ফটো উপলব্ধ
638 নাম : বিমল টাইদ পিতাৰ নাম: যোগেশ টাইদ ঘৰ নং : 80 বয়স : 28 লিঙ্গ : পুৰুষ	JSP0525089 ফটো উপলব্ধ	639 নাম : পদ্মিনী টাইদ স্বামীৰ নাম: পৰমা টাইদ ঘৰ নং : 80 বয়স : 71 লিঙ্গ : মহিলা	JSP2300472 ফটো উপলব্ধ	640 নাম : ললিত টাইদ পিতাৰ নাম: পৰমা টাইদ ঘৰ নং : 80 বয়স : 39 লিঙ্গ : পুৰুষ	JSP2300483 ফটো উপলব্ধ
641 নাম : জ্যোতি টাইদ পিতাৰ নাম: ললিত টাইদ ঘৰ নং : 80 বয়স : 36 লিঙ্গ : মহিলা	JSP2300450 ফটো উপলব্ধ	642 নাম : অঞ্জলী টাইদ পিতাৰ নাম: ললিত টাইদ ঘৰ নং : 80 বয়স : 32 লিঙ্গ : মহিলা	JSP2300449 ফটো উপলব্ধ	643 নাম : যাদুলি নৰহ স্বামীৰ নাম: বাবুলাল নৰহ ঘৰ নং : 81 বয়স : 89 লিঙ্গ : মহিলা	JSP2300507 ফটো উপলব্ধ
644 নাম : কমল নৰহ পিতাৰ নাম: বাবুলাল নৰহ ঘৰ নং : 81 বয়স : 41 লিঙ্গ : পুৰুষ	JSP2300518 ফটো উপলব্ধ	645 নাম : কাৰপুঙ নৰহ স্বামীৰ নাম: কমল নৰহ ঘৰ নং : 81 বয়স : 40 লিঙ্গ : মহিলা	JSP2300530 ফটো উপলব্ধ	646 নাম : অঞ্জু নৰহ পিতাৰ নাম: বাবুলাল নৰহ ঘৰ নং : 81 বয়স : 39 লিঙ্গ : পুৰুষ	JSP2300529 ফটো উপলব্ধ
647 নাম : নন্দিতা নৰহ স্বামীৰ নাম: অঞ্জু নৰহ ঘৰ নং : 81 বয়স : 37 লিঙ্গ : মহিলা	JSP3236508 ফটো উপলব্ধ	648 নাম : লক্ষীন্দৰ নৰহ পিতাৰ নাম: বাবুলাল নৰহ ঘৰ নং : 82 বয়স : 55 লিঙ্গ : পুৰুষ	JSP2300541 ফটো উপলব্ধ	649 নাম : ধনশিৰী নৰহ স্বামীৰ নাম: লক্ষীন্দৰ নৰহ ঘৰ নং : 82 বয়স : 48 লিঙ্গ : মহিলা	JSP2300552 ফটো উপলব্ধ



650	JSP2301259	নাম : মূল্যকান্ত নৰহ পিতাৰ নাম: লক্ষ্মীন্দৰ নৰহ ঘৰ নং : 82 বয়স : 33 লিঙ্গ : পুৰুষ	ফটো উপলব্ধ	651	JSP3236462	নাম : গোপাল কুটুম পিতাৰ নাম: টংকেশ্বৰ কুটুম ঘৰ নং : 83 বয়স : 51 লিঙ্গ : পুৰুষ	ফটো উপলব্ধ	652	JSP3236542	নাম : বিনীতা কুটুম স্বামীৰ নাম: গোপাল কুটুম ঘৰ নং : 83 বয়স : 41 লিঙ্গ : মহিলা	ফটো উপলব্ধ
653	RAE0084079	নাম : প্ৰনব জ্যোতি কুটুম কুটুম পিতাৰ নাম: গোপাল কুটুম ঘৰ নং : 83 বয়স : 21 লিঙ্গ : পুৰুষ	ফটো উপলব্ধ	654	RAE0093963	নাম : দিপাঞ্জলী কুটুম পিতাৰ নাম: গোপাল কুটুম ঘৰ নং : 83 বয়স : 20 লিঙ্গ : মহিলা	ফটো উপলব্ধ	655	RAE0144212	নাম : অলীচা পেণ্ড দলে স্বামীৰ নাম: ডেনিয়েল দলে ঘৰ নং : 84 বয়স : 20 লিঙ্গ : মহিলা	ফটো উপলব্ধ
656	RAE0199687	নাম : মফিজুল আলি পিতাৰ নাম: তাজু আলি ঘৰ নং : 336 বয়স : 22 লিঙ্গ : পুৰুষ	ফটো উপলব্ধ	657	RAE0144881	নাম : বৈজন্তী পাংগিং স্বামীৰ নাম: বুদ্ধেশ্বৰ পাংগিং ঘৰ নং : 481 বয়স : 62 লিঙ্গ : মহিলা	ফটো উপলব্ধ	658	RAE0143081	নাম : ভবানী কুলি পিতাৰ নাম: নিমল কুলি ঘৰ নং : হাউচ নো 23 বয়স : 19 লিঙ্গ : মহিলা	ফটো উপলব্ধ
659	RAE0161323	নাম : জয়া বেগন স্বামীৰ নাম: নিৰঞ্জন বেগন ঘৰ নং : হাউচ নো 24 বয়স : 30 লিঙ্গ : মহিলা	ফটো উপলব্ধ	660	RAE0030700	নাম : বাণী নৰহ স্বামীৰ নাম: হেমন্ত নৰহ ঘৰ নং : হাউচ নো 26 বয়স : 23 লিঙ্গ : মহিলা	ফটো উপলব্ধ	661	RAE0030668	নাম : চুমি নৰহ কুলি স্বামীৰ নাম: দগেশ্বৰ কুলি ঘৰ নং : হাউচ নো 28 বয়স : 23 লিঙ্গ : মহিলা	ফটো উপলব্ধ
662	RAE0030775	নাম : শচীন পেণ্ড পিতাৰ নাম: নাতুৰাম পেণ্ড ঘৰ নং : হাউচ নো 30 বয়স : 22 লিঙ্গ : পুৰুষ	ফটো উপলব্ধ	663	RAE0030809	নাম : হৰেন কুমাং পিতাৰ নাম: চুৰেন কুমাং ঘৰ নং : হাউচ নো 33 বয়স : 21 লিঙ্গ : পুৰুষ	ফটো উপলব্ধ	664	RAE0030726	নাম : টিংকুল কুলি পিতাৰ নাম: জ্ঞানেশ্বৰ কুলি ঘৰ নং : হাউচ নো 38 বয়স : 21 লিঙ্গ : পুৰুষ	ফটো উপলব্ধ
665	RAE0027045	নাম : লক্ষীমাই পেণ্ড মিপুন স্বামীৰ নাম: সেনীৰাম মিপুন ঘৰ নং : হাউচ নো 46 বয়স : 22 লিঙ্গ : মহিলা	ফটো উপলব্ধ	666	RAE0030791	নাম : লিজা পাইত পিতাৰ নাম: কমল পাইত ঘৰ নং : হাউচ নো 54 বয়স : 24 লিঙ্গ : মহিলা	ফটো উপলব্ধ	667	RAE0027250	নাম : প্ৰনব জ্যোতি কুটুম পিতাৰ নাম: গপাল কুটুম ঘৰ নং : হাউচ নো 83 বয়স : 21 লিঙ্গ : পুৰুষ	ফটো উপলব্ধ
668	RAE0035717	নাম : প্ৰদীপ জিমে পিতাৰ নাম: অনিল জিমে ঘৰ নং : হাউচ নো 86 বয়স : 20 লিঙ্গ : পুৰুষ	ফটো উপলব্ধ								



669	1	RAE0244095
নাম : মনালিছা বৰুৱা পিতাৰ নাম: ৰখাল বৰুৱা ঘৰ নং : 478 বয়স : 18 লিঙ্গ : মহিলা		
ফটো উপলব্ধ		

670	1	MVY0010579
নাম : দেৱজিত গগৈ পিতাৰ নাম: নিতেন গগৈ ঘৰ নং : 36 বয়স : 29 লিঙ্গ : পুৰুষ		
ফটো উপলব্ধ		

671	1	DWM0700450
নাম : ৰিতুমনি দত্ত পিতাৰ নাম: যোগল দত্ত ঘৰ নং : 438 বয়স : 25 লিঙ্গ : মহিলা		
ফটো উপলব্ধ		

672	1	RAE0265306
নাম : কেমাৱতী টাইদ পিতাৰ নাম: শশীধৰ টাইদ ঘৰ নং : 64 বয়স : 21 লিঙ্গ : মহিলা		
ফটো উপলব্ধ		

673	1	RAE0272930
নাম : পংকজ গগৈ পিতাৰ নাম: বিপুল গগৈ ঘৰ নং : 482 বয়স : 19 লিঙ্গ : পুৰুষ		
ফটো উপলব্ধ		



674	2	RAE0282657
নাম : তনজ টাইদ পিতাৰ নাম: পিতাম্বৰ টাইদ ঘৰ নং : 66 বয়স : 18 লিঙ্গ : পুৰুষ		ফটো উপলব্ধ

ভোটাৰৰ সাৰাংশ

A) ভোটাৰৰ সংখ্যা

	তালিকাৰ প্ৰকাৰ	তালিকাৰ চিনাক্তকৰণ	ভোটাৰৰ সংখ্যা							
			পুৰুষ	মহিলা	৩য় লিঙ্গ	মুঠ				
I	মূল তালিকা	মূল তালিকা	বিশেষ সংশোধন, 2026 চনৰ পূৰ্বৰ 2025 চনৰ মূল তালিকাৰ লগত থকা সংযোজন সমূহ একত্ৰিতকৰন কৰা তালিকা।				320	348	0	668
II	যোগ তালিকা	পৰিপূৰক 1	বিশেষ সংক্ষিপ্ত সংশোধন, 2026				2	3	0	5
		পৰিপূৰক 2	অনবিচ্ছিন্ন সংশোধন 2026				1	0	0	1
			মুঠ				3	3	0	6
III	বিয়োজন তালিকা	পৰিপূৰক 1	বিশেষ সংক্ষিপ্ত সংশোধন, 2026				0	1	0	1
		পৰিপূৰক 2	অনবিচ্ছিন্ন সংশোধন 2026				0	1	0	1
			মুঠ				0	2	0	2
IV	লিংগ ক্ষেত্ৰত পৰিবৰ্তনৰ বাবে পাৰ্থক্য						0	0	0	0
এই সংশোধনৰ পিছত ভোটাৰ তালিকাত ভোটাৰৰ মুঠ সংখ্যা (I+II-III+IV)			323	349	0	672				

B) শুধৰনীৰ সংখ্যা

তালিকাৰ প্ৰকাৰ	তালিকাৰ চিনাক্তকৰণ	শুধৰনীৰ সংখ্যা
পৰিপূৰক 1	বিশেষ সংক্ষিপ্ত সংশোধন, 2026	0
পৰিপূৰক 2	অনবিচ্ছিন্ন সংশোধন 2026	0
	মুঠ	0

নিৰ্বাচক পঞ্জীয়ন বিষয়াৰ স্বাক্ষৰ

E-মূত, S-স্থানান্তৰিত/ বাসস্থান পৰিবৰ্তন, R-প্ৰতিলিপি, M-নিখোজ, Q-অযোগ্য