



ভোটাৰ তালিকা 2026 S03 অসম

বিধানসভা সমষ্টিৰ নম্বৰ, নাম আৰু সংৰক্ষণৰ স্থিতি : 80 - জোনাই (অনুসূচিত জনজাতি)		খণ্ড নং : 25																			
এই বিধানসভা সমষ্টিত কোন সংসদীয় সমষ্টিৰ অন্তৰ্গত তাৰ নম্বৰ, নাম আৰু সংৰক্ষণ স্থিতি : 12 - লক্ষীমপুৰ (সাধাৰণ)																					
1. সংশোধনৰ বিৱৰণ																					
সংশোধনৰ বছৰ	2026	তালিকাৰ চিনাক্তকৰণ																			
ভিত্তি তাৰিখ	01-04-2026	বিশেষ সংশোধন, 2026 চনৰ পূৰ্বৰ 2025 চনৰ মূল তালিকাৰ লগত থকা সংযোজন সমূহ একত্ৰিতকৰণ কৰা তালিকা।																			
সংশোধনৰ প্ৰকাৰ	বিশেষ সংশোধন 2026																				
প্ৰকাশনৰ তাৰিখ	23-03-2026																				
2. খণ্ড আৰু ভোটগ্ৰহন কেন্দ্ৰৰ বিৱৰণ																					
খণ্ডৰ অন্তৰ্গত এলেকা সমূহৰ নম্বৰ আৰু নাম																					
1-লক্ষী নেপালী বস্তি অংশ- 2		<table border="1" style="width: 100%; border-collapse: collapse;"> <tr> <td>মূল চহৰ/গাওঁ</td> <td>: লক্ষী নেপালী বস্তি</td> </tr> <tr> <td>ৱাৰ্ড নং</td> <td>:</td> </tr> <tr> <td>ডাকঘৰ</td> <td>: জোনাই</td> </tr> <tr> <td>পুলিচ থানা</td> <td>: জোনাই</td> </tr> <tr> <td>ব্লক</td> <td>: মুৰ্কেচেলেক জনজাতি উন্নয়ন খণ্ড</td> </tr> <tr> <td>ৰাজহ চক্ৰ</td> <td>: জোনাই</td> </tr> <tr> <td>জিলা</td> <td>: ধেমাজি</td> </tr> <tr> <td>পিনকোড</td> <td>: 787060</td> </tr> </table>				মূল চহৰ/গাওঁ	: লক্ষী নেপালী বস্তি	ৱাৰ্ড নং	:	ডাকঘৰ	: জোনাই	পুলিচ থানা	: জোনাই	ব্লক	: মুৰ্কেচেলেক জনজাতি উন্নয়ন খণ্ড	ৰাজহ চক্ৰ	: জোনাই	জিলা	: ধেমাজি	পিনকোড	: 787060
মূল চহৰ/গাওঁ	: লক্ষী নেপালী বস্তি																				
ৱাৰ্ড নং	:																				
ডাকঘৰ	: জোনাই																				
পুলিচ থানা	: জোনাই																				
ব্লক	: মুৰ্কেচেলেক জনজাতি উন্নয়ন খণ্ড																				
ৰাজহ চক্ৰ	: জোনাই																				
জিলা	: ধেমাজি																				
পিনকোড	: 787060																				
3. ভোটগ্ৰহন কেন্দ্ৰৰ বিৱৰণ																					
ভোটগ্ৰহন কেন্দ্ৰৰ নম্বৰ আৰু নাম :		ভোটগ্ৰহন কেন্দ্ৰৰ প্ৰকাৰ (পুৰুষ/মহিলা/সাধাৰণ)		সাধাৰণ																	
25 - নেপালী বস্তি এল পি স্কুল বুম নং 8		খণ্ডৰ অন্তৰ্গত সহায়ক ভোটগ্ৰহন কেন্দ্ৰৰ সংখ্যা :		0																	
ভোটগ্ৰহন কেন্দ্ৰৰ ঠিকনা :																					
নেপালী বস্তি এল পি স্কুল, বুম নং 8, লক্ষী নেপালী বস্তি																					
4. ভোটাৰৰ সংখ্যা																					
আৰম্ভনি ক্ৰমিক নং	শেষ ক্ৰমিক নং	মুঠ ভোটাৰ																			
		পুৰুষ	মহিলা	৩য় লিঙ্গ	মুঠ																
1	857	403	415	0	818																

নিৰ্বাচক পঞ্জীয়ন বিষয়াৰ স্বাক্ষৰ

Nazri Naksha

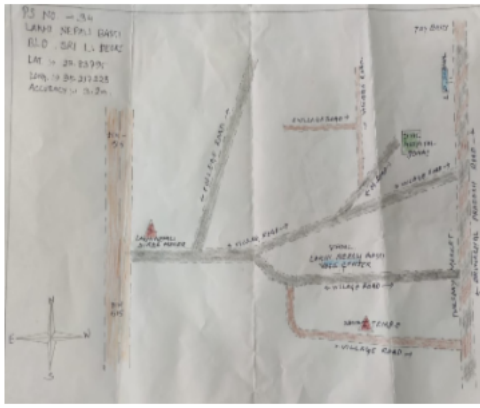

Google Map View



Polling Station Building Front View



ভোটগ্ৰহন কেন্দ্ৰৰ সন্মুখৰ দৃশ্য

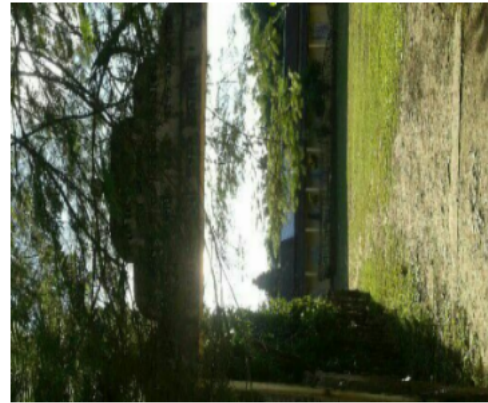

Cad View

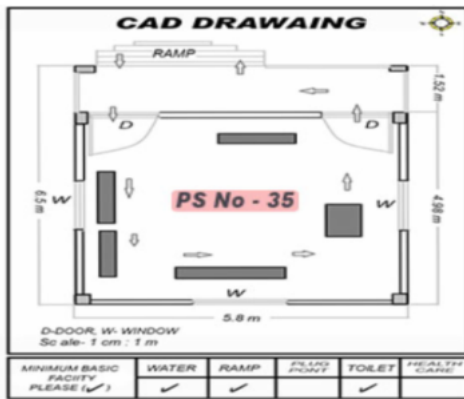

Key MAP View





1 নাম : নাৰদ ৰায় পিতাৰ নাম: বল বাহাদুৰ ৰায় ঘৰ নং : 1 বয়স : 57 লিঙ্গ : পুৰুষ	JSP0000223 ফটো উপলব্ধ	2 নাম : জীৱন ৰাই পিতাৰ নাম: নাৰদ ৰাই ঘৰ নং : 1 বয়স : 31 লিঙ্গ : পুৰুষ	JSP0234815 ফটো উপলব্ধ	3 নাম : পূৰ্ণ বাহাদুৰ ৰাই পিতাৰ নাম: নাৰদ ৰাই ঘৰ নং : 1 বয়স : 28 লিঙ্গ : পুৰুষ	JSP0234575 ফটো উপলব্ধ
4 নাম : সীমা ৰাই পিতাৰ নাম: নাৰদ ৰাই ঘৰ নং : 1 বয়স : 26 লিঙ্গ : মহিলা	JSP0689042 ফটো উপলব্ধ	5 নাম : সাবিত্ৰী দেৱী ৰাই পিতাৰ নাম: নাৰদ ৰাই ঘৰ নং : 1 বয়স : 25 লিঙ্গ : মহিলা	JSP5030531 ফটো উপলব্ধ	6 নাম : ৰীণা ৰাই পিতাৰ নাম: ধন বাহাদুৰ ৰাই ঘৰ নং : 2 বয়স : 47 লিঙ্গ : মহিলা	JSP3176383 ফটো উপলব্ধ
7 নাম : প্ৰদীপ কুমাৰ সোনাৰ পিতাৰ নাম: খকা বাহাদুৰ সোনাৰ ঘৰ নং : 120 বয়স : 56 লিঙ্গ : পুৰুষ	JSP9048539 ফটো উপলব্ধ	8 নাম : ভীম বাহাদুৰ লিম্বু পিতাৰ নাম: পদম বাহাদুৰ লিম্বু ঘৰ নং : 126 বয়স : 29 লিঙ্গ : পুৰুষ	JSP1143189 ফটো উপলব্ধ	9 নাম : কিয়ানু পাতিৰ পিতাৰ নাম: জন পাতিৰ ঘৰ নং : 189 বয়স : 20 লিঙ্গ : পুৰুষ	RAE0222554 ফটো উপলব্ধ
10 নাম : কাৰ্তিক শইকীয়া পিতাৰ নাম: দিলিপ শইকীয়া ঘৰ নং : 177 বয়স : 29 লিঙ্গ : পুৰুষ	JSP0578005 ফটো উপলব্ধ	11 নাম : পূৰ্ণিমা শইকীয়া মাতৃৰ নাম: ৰুণ শইকীয়া ঘৰ নং : 199 বয়স : 24 লিঙ্গ : মহিলা	JSP7260714 ফটো উপলব্ধ	12 নাম : সঞ্জয় থাপা পিতাৰ নাম: দিল বাহাদুৰ থাপা ঘৰ নং : 178 বয়স : 46 লিঙ্গ : পুৰুষ	RAE0109934 ফটো উপলব্ধ
13 নাম : চন্দ্ৰ থাপা পিতাৰ নাম: মেগ বাহাদুৰ থাপা ঘৰ নং : 179 বয়স : 49 লিঙ্গ : পুৰুষ	RAE0109942 ফটো উপলব্ধ	14 নাম : ৰাধিকা ৰাই পিতাৰ নাম: নৰ বাহাদুৰ ৰায় ঘৰ নং : 180 বয়স : 56 লিঙ্গ : মহিলা	RAE0109959 ফটো উপলব্ধ	15 নাম : নিতু কাকী স্বামীৰ নাম: সঞ্জীৱ ছেত্ৰী ঘৰ নং : 204 বয়স : 31 লিঙ্গ : মহিলা	CBD2756594 ফটো উপলব্ধ
16 নাম : কেশৱ চন্দ্ৰ দাস পিতাৰ নাম: লক্ষন চন্দ্ৰ দাস ঘৰ নং : 205 বয়স : 55 লিঙ্গ : পুৰুষ	JSP1196401 ফটো উপলব্ধ	17 নাম : শৰ্মিলা দাস স্বামীৰ নাম: কেশৱ চন্দ্ৰ দাস ঘৰ নং : 205 বয়স : 40 লিঙ্গ : মহিলা	JSP1196427 ফটো উপলব্ধ	18 নাম : মেঘনা দাস পিতাৰ নাম: কেশৱ চন্দ্ৰ দাস ঘৰ নং : 205 বয়স : 20 লিঙ্গ : মহিলা	RAE0066852 ফটো উপলব্ধ
D 19 নাম : মীনা বিশ্বকৰ্মা স্বামীৰ নাম: বমবাহাদুৰ বিশ্বকৰ্মা ঘৰ নং : 207ক বয়স : 69 লিঙ্গ : মহিলা	JSP0016245 ফটো উপলব্ধ	D 20 নাম : কিৰন বিশ্বকৰ্মা মাতৃৰ নাম: মীনা বিশ্বকৰ্মা ঘৰ নং : 207ক বয়স : 44 লিঙ্গ : পুৰুষ	JSP0016247 ফটো উপলব্ধ	21 নাম : পুষ্প লোহাৰ স্বামীৰ নাম: দিল বাহাদুৰ লোহাৰ ঘৰ নং : 208 বয়স : 72 লিঙ্গ : মহিলা	JSP0016248 ফটো উপলব্ধ
22 নাম : বিমল লোহাৰ মাতৃৰ নাম: পুষ্প লোহাৰ ঘৰ নং : 208 বয়স : 50 লিঙ্গ : পুৰুষ	JSP0016250 ফটো উপলব্ধ	23 নাম : যশোদা লোহাৰ স্বামীৰ নাম: কমল লোহাৰ ঘৰ নং : 208 বয়স : 49 লিঙ্গ : মহিলা	JSP0016249 ফটো উপলব্ধ	24 নাম : ৰোবিতা বিশ্বকৰ্মা স্বামীৰ নাম: নীল বাহাদুৰ বিশ্বকৰ্মা ঘৰ নং : 208 বয়স : 43 লিঙ্গ : মহিলা	JSP0381202 ফটো উপলব্ধ
25 নাম : পুনম বিশ্বকৰ্মা লোহাৰ স্বামীৰ নাম: বিমল লোহাৰ ঘৰ নং : 208 বয়স : 40 লিঙ্গ : মহিলা	JSP1142926 ফটো উপলব্ধ	26 নাম : অনুপ লোহাৰ পিতাৰ নাম: দিল বাহাদুৰ লোহাৰ ঘৰ নং : 208 বয়স : 35 লিঙ্গ : পুৰুষ	JSP2842435 ফটো উপলব্ধ	27 নাম : উমা চোনাৰ লোহাৰ স্বামীৰ নাম: অনুপ লোহাৰ ঘৰ নং : 208 বয়স : 30 লিঙ্গ : মহিলা	JSP1142975 ফটো উপলব্ধ
28 নাম : কিৰন লোহাৰ মাতৃৰ নাম: যশোদা লোহাৰ ঘৰ নং : 208 বয়স : 28 লিঙ্গ : পুৰুষ	JSP0091058 ফটো উপলব্ধ	29 নাম : চাগৰ লোহাৰ পিতাৰ নাম: বিমল লোহাৰ ঘৰ নং : 208 বয়স : 25 লিঙ্গ : পুৰুষ	JSP1143015 ফটো উপলব্ধ	30 নাম : নীল বাহাদুৰ লোহাৰ মাতৃৰ নাম: পুষ্প লোহাৰ ঘৰ নং : 208ক বয়স : 44 লিঙ্গ : পুৰুষ	JSP0016251 ফটো উপলব্ধ



31 নাম : ভোলাৰাজ সোনাৰ পিতাৰ নাম: বিষ্ণু সোনাৰ ঘৰ নং : 209 বয়স : 75 লিঙ্গ : পুৰুষ	JSP0016252 ফটো উপলব্ধ	32 নাম : নুমকলী সোনাৰ স্বামীৰ নাম: ভোলাৰাজ সোনাৰ ঘৰ নং : 209 বয়স : 61 লিঙ্গ : মহিলা	JSP2834631 ফটো উপলব্ধ	33 নাম : মানবীৰ সোণাৰ পিতাৰ নাম: ভোলাৰাজ সোণাৰ ঘৰ নং : 209 বয়স : 36 লিঙ্গ : পুৰুষ	JSP0016253 ফটো উপলব্ধ
34 নাম : গৌতম সোণাৰ পিতাৰ নাম: ভোলাৰাজ সোণাৰ ঘৰ নং : 209 বয়স : 34 লিঙ্গ : পুৰুষ	JSP0016254 ফটো উপলব্ধ	35 নাম : লীলামায়া সোনাৰ স্বামীৰ নাম: মানবীৰ সোনাৰ ঘৰ নং : 209 বয়স : 31 লিঙ্গ : মহিলা	JSP2842446 ফটো উপলব্ধ	36 নাম : পিংকি বিশ্বকৰ্মা সোনাৰ স্বামীৰ নাম: গৌতম সোনাৰ ঘৰ নং : 209 বয়স : 27 লিঙ্গ : মহিলা	JSP1140532 ফটো উপলব্ধ
37 নাম : চোনো চোনাৰ পিতাৰ নাম: ভোলাৰাজ চোলাৰ ঘৰ নং : 209 বয়স : 26 লিঙ্গ : পুৰুষ	JSP1143080 ফটো উপলব্ধ	38 নাম : কছিলা কৰ্মকাৰ স্বামীৰ নাম: ছহৰাই কৰ্মকাৰ ঘৰ নং : 210 বয়স : 73 লিঙ্গ : মহিলা	JSP2834697 ফটো উপলব্ধ	39 নাম : ৰাজ কৰ্মকাৰ পিতাৰ নাম: ছহৰাই কৰ্মকাৰ ঘৰ নং : 210 বয়স : 47 লিঙ্গ : পুৰুষ	JSP0016255 ফটো উপলব্ধ
40 নাম : ববিতা কৰ্মকাৰ স্বামীৰ নাম: ৰাজ কৰ্মকাৰ ঘৰ নং : 210 বয়স : 39 লিঙ্গ : মহিলা	JSP0016256 ফটো উপলব্ধ	41 নাম : পাপ্প ভৌমিক পিতাৰ নাম: লক্ষী ভৌমিক ঘৰ নং : 210 বয়স : 37 লিঙ্গ : পুৰুষ	JSP0016257 ফটো উপলব্ধ	42 নাম : জয়া বসুমতাৰী স্বামীৰ নাম: পাম্পু ভৌমিক ঘৰ নং : 210 বয়স : 26 লিঙ্গ : মহিলা	JSP0625715 ফটো উপলব্ধ
43 নাম : বিটু ভৌমিক পিতাৰ নাম: লক্ষী ভৌমিক ঘৰ নং : 210খ বয়স : 34 লিঙ্গ : পুৰুষ	JSP0284083 ফটো উপলব্ধ	44 নাম : লক্ষী ভৌমিক পিতাৰ নাম: মাখন ভৌমিক ঘৰ নং : 210খ বয়স : 55 লিঙ্গ : পুৰুষ	JSP0016260 ফটো উপলব্ধ	E 45 নাম : বাবুল বারবী পিতাৰ নাম: কেদাৰ বারবী ঘৰ নং : 210ক বয়স : 49 লিঙ্গ : পুৰুষ	JSP0016258 ফটো উপলব্ধ
46 নাম : সবিতা ভৌমিক স্বামীৰ নাম: লক্ষী ভৌমিক ঘৰ নং : 210খ বয়স : 49 লিঙ্গ : মহিলা	JSP0016261 ফটো উপলব্ধ	47 নাম : বিবিকা বারবী স্বামীৰ নাম: বাবুল বারবী ঘৰ নং : 210ক বয়স : 40 লিঙ্গ : মহিলা	JSP0016259 ফটো উপলব্ধ	48 নাম : চন্দ্ৰ বাহাদুৰ বিশ্বকৰ্মা পিতাৰ নাম: মন বাহাদুৰ বিশ্বকৰ্মা ঘৰ নং : 211 বয়স : 50 লিঙ্গ : পুৰুষ	JSP1205657 ফটো উপলব্ধ
49 নাম : সঞ্জয় বিশ্বকৰ্মা পিতাৰ নাম: মন বাহাদুৰ বিশ্বকৰ্মা ঘৰ নং : 211 বয়স : 47 লিঙ্গ : পুৰুষ	JSP0365239 ফটো উপলব্ধ	50 নাম : সংগীতা বিশ্বকৰ্মা স্বামীৰ নাম: সঞ্জয় বিশ্বকৰ্মা ঘৰ নং : 211 বয়স : 43 লিঙ্গ : মহিলা	JSP0365296 ফটো উপলব্ধ	51 নাম : মায়ী বিশ্বকৰ্মা স্বামীৰ নাম: সন্ত বাহাদুৰ বিশ্বকৰ্মা ঘৰ নং : 211 বয়স : 41 লিঙ্গ : মহিলা	RAE0103283 ফটো উপলব্ধ
52 নাম : চন বিশ্বকৰ্মা পিতাৰ নাম: সন্ত বাহাদুৰ বিশ্বকৰ্মা ঘৰ নং : 211 বয়স : 22 লিঙ্গ : পুৰুষ	RAE0103275 ফটো উপলব্ধ	53 নাম : দিপক বাৰ্মা পিতাৰ নাম: ৰাম অজয়দিয়া বাৰ্মা ঘৰ নং : 212 বয়স : 37 লিঙ্গ : পুৰুষ	JSP0017868 ফটো উপলব্ধ	54 নাম : খুচৰ বাৰ্মা স্বামীৰ নাম: দিপক বাৰ্মা ঘৰ নং : 212 বয়স : 28 লিঙ্গ : মহিলা	JSP7323017 ফটো উপলব্ধ
55 নাম : বিলাদৈ সিং স্বামীৰ নাম: মনাই সিং ঘৰ নং : 213 বয়স : 64 লিঙ্গ : মহিলা	JSP0016262 ফটো উপলব্ধ	56 নাম : সুৰেন্দ্ৰ সিংহ পিতাৰ নাম: মাইনৌ সিং ঘৰ নং : 213 বয়স : 53 লিঙ্গ : পুৰুষ	JSP0016264 ফটো উপলব্ধ	57 নাম : মধুমতী সিং পিতাৰ নাম: মাইনৌ সিং ঘৰ নং : 213 বয়স : 50 লিঙ্গ : মহিলা	JSP0016263 ফটো উপলব্ধ
58 নাম : ববি সিং স্বামীৰ নাম: সুৰেন্দ্ৰ সিংহ ঘৰ নং : 213 বয়স : 38 লিঙ্গ : মহিলা	JSP3194125 ফটো উপলব্ধ	59 নাম : জস্তী সিং পিতাৰ নাম: মোহন সিং ঘৰ নং : 213 বয়স : 35 লিঙ্গ : মহিলা	JSP0425090 ফটো উপলব্ধ	60 নাম : নান যুন্ডন মাতৃৰ নাম: মধুমতি সিং ঘৰ নং : 213 বয়স : 22 লিঙ্গ : পুৰুষ	RAE0030080 ফটো উপলব্ধ



61 নাম : গীতা সিং পিতাৰ নাম: মইনা সিং ঘৰ নং : 213ক বয়স : 48 লিঙ্গ : মহিলা	JSP0016265 ফটো উপলব্ধ	62 নাম : মনিৰাম দলে পিতাৰ নাম: জীৱেশ্বৰ দলে ঘৰ নং : 215 বয়স : 60 লিঙ্গ : পুৰুষ	JSP0016266 ফটো উপলব্ধ	63 নাম : মীনাকুমাৰী দলে স্বামীৰ নাম: মনিৰাম দলে ঘৰ নং : 215 বয়স : 58 লিঙ্গ : মহিলা	JSP2834824 ফটো উপলব্ধ
64 নাম : নবীন দলে পিতাৰ নাম: মনিৰাম দলে ঘৰ নং : 215 বয়স : 39 লিঙ্গ : পুৰুষ	JSP0016267 ফটো উপলব্ধ	65 নাম : বিষ্ণুজ্যোতি দলে পিতাৰ নাম: মনিৰাম দলে ঘৰ নং : 215 বয়স : 27 লিঙ্গ : পুৰুষ	JSP0094938 ফটো উপলব্ধ	66 নাম : গনেশ্বৰ পাতিৰ পিতাৰ নাম: খাছীনাথ পাতিৰ ঘৰ নং : 216 বয়স : 57 লিঙ্গ : পুৰুষ	JSP0016268 ফটো উপলব্ধ
67 নাম : ৰঞ্জিতা পাতিৰ স্বামীৰ নাম: গনেশ্বৰ পাতিৰ ঘৰ নং : 216 বয়স : 54 লিঙ্গ : মহিলা	JSP0016269 ফটো উপলব্ধ	68 নাম : জেমচ পাতিৰ পিতাৰ নাম: গনেশ্বৰ পাতিৰ ঘৰ নং : 216 বয়স : 26 লিঙ্গ : পুৰুষ	JSP0282483 ফটো উপলব্ধ	69 নাম : কংকন পাতিৰ পিতাৰ নাম: গনেশ্বৰ পাতিৰ ঘৰ নং : 216 বয়স : 20 লিঙ্গ : মহিলা	RAE0176065 ফটো উপলব্ধ
70 নাম : টুটুমনি দলে পিতাৰ নাম: চন্দ্ৰ কুমাৰ দলে ঘৰ নং : 220 বয়স : 41 লিঙ্গ : মহিলা	JSP0016272 ফটো উপলব্ধ	71 নাম : ৰাহুল দলে পিতাৰ নাম: চন্দ্ৰ কুমাৰ দলে ঘৰ নং : 220 বয়স : 39 লিঙ্গ : পুৰুষ	JSP0016273 ফটো উপলব্ধ	72 নাম : উৰ্বশী পেগু দলে স্বামীৰ নাম: ৰাহুল দলে ঘৰ নং : 220 বয়স : 38 লিঙ্গ : মহিলা	JSP3955903 ফটো উপলব্ধ
73 নাম : শিৱ পেগু পিতাৰ নাম: সুনাবী পেগু ঘৰ নং : 221 বয়স : 66 লিঙ্গ : পুৰুষ	JSP0016274 ফটো উপলব্ধ	74 নাম : ৰূপালী পেগু স্বামীৰ নাম: শিৱ পেগু ঘৰ নং : 221 বয়স : 64 লিঙ্গ : মহিলা	JSP0016275 ফটো উপলব্ধ	75 নাম : কিমি পেগু পিতাৰ নাম: শিৱ পেগু ঘৰ নং : 221 বয়স : 37 লিঙ্গ : মহিলা	JSP0016276 ফটো উপলব্ধ
76 নাম : গিপন পেগু পিতাৰ নাম: শিৱ পেগু ঘৰ নং : 221 বয়স : 27 লিঙ্গ : পুৰুষ	JSP0282491 ফটো উপলব্ধ	77 নাম : সুকুৰাম বড়ো পিতাৰ নাম: বঙাল বড়ো ঘৰ নং : 223 বয়স : 64 লিঙ্গ : পুৰুষ	JSP0016277 ফটো উপলব্ধ	78 নাম : দীপালী বড়ো স্বামীৰ নাম: সুকুৰাম বড়ো ঘৰ নং : 223 বয়স : 59 লিঙ্গ : মহিলা	JSP0016278 ফটো উপলব্ধ
79 নাম : সুৰামনি বড়ো পিতাৰ নাম: সুকুৰাম বড়ো ঘৰ নং : 223 বয়স : 39 লিঙ্গ : পুৰুষ	JSP0016280 ফটো উপলব্ধ	80 নাম : নৰহাৰী বড়ো পিতাৰ নাম: সুকুৰাম বড়ো ঘৰ নং : 223 বয়স : 37 লিঙ্গ : পুৰুষ	JSP0016281 ফটো উপলব্ধ	81 নাম : বেনুধৰ পাতিৰ পিতাৰ নাম: মন্দাসিং পাতিৰ ঘৰ নং : 224 বয়স : 59 লিঙ্গ : পুৰুষ	JSP0016282 ফটো উপলব্ধ
82 নাম : ৰূপাঞ্জলী দলে পাতিৰ স্বামীৰ নাম: বেনুধৰ পাতিৰ ঘৰ নং : 224 বয়স : 54 লিঙ্গ : মহিলা	JSP0016283 ফটো উপলব্ধ	83 নাম : কুঞ্জলতা পাতিৰ পিতাৰ নাম: ভীমকান্ত পাতিৰ ঘৰ নং : 224 বয়স : 41 লিঙ্গ : মহিলা	JSP0016284 ফটো উপলব্ধ	84 নাম : ধনেশ পাতিৰ পিতাৰ নাম: ভীমকান্ত পাতিৰ ঘৰ নং : 224 বয়স : 38 লিঙ্গ : পুৰুষ	JSP0016285 ফটো উপলব্ধ
85 নাম : লহিত পাতিৰ পিতাৰ নাম: বেনুধৰ পাতিৰ ঘৰ নং : 228 বয়স : 29 লিঙ্গ : পুৰুষ	JSP0099226 ফটো উপলব্ধ	86 নাম : নয়নমনি পাতিৰ পিতাৰ নাম: বেনুধৰ পাতিৰ ঘৰ নং : 228 বয়স : 29 লিঙ্গ : মহিলা	JSP0099259 ফটো উপলব্ধ	87 নাম : লৰিনা পাতিৰ পিতাৰ নাম: বেণুধৰ পাতিৰ ঘৰ নং : 224 বয়স : 26 লিঙ্গ : মহিলা	JSP0381244 ফটো উপলব্ধ
88 নাম : মীৰা চাহ স্বামীৰ নাম: জয় প্ৰকাশ চাহ ঘৰ নং : 226 বয়স : 54 লিঙ্গ : মহিলা	JSP0016286 ফটো উপলব্ধ	89 নাম : সুনয়না সাহ মাতৃৰ নাম: মীৰা সাহ ঘৰ নং : 226 বয়স : 29 লিঙ্গ : মহিলা	JSP1155712 ফটো উপলব্ধ	90 নাম : য়াপলে মুছাহাৰী পিতাৰ নাম: কান্তেশ্বৰ মুছাহাৰী ঘৰ নং : 229 বয়স : 37 লিঙ্গ : মহিলা	JSP0589994 ফটো উপলব্ধ



91	HQW0572040	নাম : অশোক নায়াৰ পিতাৰ নাম: চমবাদ শ্ৰীদীন নায়াৰ ঘৰ নং : 228 বয়স : 60 লিঙ্গ : পুৰুষ	ফটো উপলব্ধ	# 92	HQW0289991	নাম : মিতি পদ্ম স্বামীৰ নাম: অশোক নায়াৰ ঘৰ নং : 228 বয়স : 48 লিঙ্গ : মহিলা	ফটো উপলব্ধ	# 93	HQW0600791	নাম : সন্দীপ কুমাৰ পিতাৰ নাম: অশোক নায়াৰ ঘৰ নং : 228 বয়স : 23 লিঙ্গ : পুৰুষ	ফটো উপলব্ধ
# 94	HQW0600775	নাম : পূজা নায়াৰ পিতাৰ নাম: অশোক নায়াৰ ঘৰ নং : 228 বয়স : 20 লিঙ্গ : মহিলা	ফটো উপলব্ধ	E 95	JSP0016288	নাম : শশীকান্ত প্ৰসাদ পিতাৰ নাম: বমজী প্ৰসাদ ঘৰ নং : 229 বয়স : 7 লিঙ্গ : পুৰুষ	ফটো উপলব্ধ	E 96	JSP0016289	নাম : বেন প্ৰসাদ স্বামীৰ নাম: শশীকান্ত প্ৰসাদ ঘৰ নং : 229 বয়স : 5 লিঙ্গ : মহিলা	ফটো উপলব্ধ
97	JSP0016290	নাম : অৰ্জুন প্ৰসাদ পিতাৰ নাম: শশীকান্ত প্ৰসাদ ঘৰ নং : 229 বয়স : 38 লিঙ্গ : পুৰুষ	ফটো উপলব্ধ	98	JSP1199025	নাম : সুনিতা প্ৰসাদ স্বামীৰ নাম: অৰ্জুন প্ৰসাদ ঘৰ নং : 229 বয়স : 32 লিঙ্গ : মহিলা	ফটো উপলব্ধ	99	JSP0016291	নাম : অশোক কুমাৰ চৰহীয়া পিতাৰ নাম: গঙ্গাসাগৰ চৰহীয়া ঘৰ নং : 230 বয়স : 59 লিঙ্গ : পুৰুষ	ফটো উপলব্ধ
100	JSP0016294	নাম : শিৱ শংকৰ ৰাম পিতাৰ নাম: চুনিৰাম ৰাম ঘৰ নং : 231 বয়স : 69 লিঙ্গ : পুৰুষ	ফটো উপলব্ধ	101	JSP2835123	নাম : বৃন্দা দেৱী স্বামীৰ নাম: শিৱ শংকৰ ৰাম ঘৰ নং : 231 বয়স : 67 লিঙ্গ : মহিলা	ফটো উপলব্ধ	E 102	JSP0016295	নাম : উপেন্দ্ৰ ৰাম পিতাৰ নাম: শিৱ শংকৰ ৰাম ঘৰ নং : 231 বয়স : 49 লিঙ্গ : পুৰুষ	ফটো উপলব্ধ
103	JSP0016296	নাম : বাবুলাল ৰাম পিতাৰ নাম: শিৱ শংকৰ ৰাম ঘৰ নং : 231 বয়স : 44 লিঙ্গ : পুৰুষ	ফটো উপলব্ধ	104	JSP2835156	নাম : ললিতাদেৱী ৰাম স্বামীৰ নাম: বাবুলাল ৰাম ঘৰ নং : 231 বয়স : 41 লিঙ্গ : মহিলা	ফটো উপলব্ধ	105	JSP0579433	নাম : অনিতা ৰাম স্বামীৰ নাম: উপেন্দ্ৰ ৰাম ঘৰ নং : 231 বয়স : 36 লিঙ্গ : মহিলা	ফটো উপলব্ধ
106	JSP0625517	নাম : চিএৰঞ্জ ৰাম পিতাৰ নাম: উপেন্দ্ৰ ৰাম ঘৰ নং : 231 বয়স : 26 লিঙ্গ : পুৰুষ	ফটো উপলব্ধ	107	JSP0016297	নাম : মীন দেউৰী স্বামীৰ নাম: হিতেন চন দেউৰী ঘৰ নং : 232 বয়স : 64 লিঙ্গ : মহিলা	ফটো উপলব্ধ	108	JSP0104158	নাম : তৰালী দেউৰী মাতৃৰ নাম: মিনু দেউৰী ঘৰ নং : 232 বয়স : 30 লিঙ্গ : মহিলা	ফটো উপলব্ধ
109	JSP0104216	নাম : ৰূপহী দেউৰী মাতৃৰ নাম: মিনু দেউৰী ঘৰ নং : 232 বয়স : 28 লিঙ্গ : মহিলা	ফটো উপলব্ধ	110	RAE0225581	নাম : প্ৰতাপ লোহাৰ মাতৃৰ নাম: ধন কুমাৰী লোহাৰ ঘৰ নং : 232 বয়স : 20 লিঙ্গ : পুৰুষ	ফটো উপলব্ধ	111	JSP0016298	নাম : বীনা দত্ত স্বামীৰ নাম: দীপেন্দ্ৰ দত্ত ঘৰ নং : 233 বয়স : 67 লিঙ্গ : মহিলা	ফটো উপলব্ধ
112	RAE0113514	নাম : ভূৰাম কোঁচ পিতাৰ নাম: বাপুৰাম কোঁচ ঘৰ নং : 233 বয়স : 64 লিঙ্গ : পুৰুষ	ফটো উপলব্ধ	113	JSP2842913	নাম : বান কোঁচ স্বামীৰ নাম: ভূৰাম কোঁচ ঘৰ নং : 233 বয়স : 56 লিঙ্গ : মহিলা	ফটো উপলব্ধ	114	JSP3261630	নাম : ৰাজেন দত্ত পিতাৰ নাম: নৰেন্দ্ৰ নাথ দত্ত ঘৰ নং : 233 বয়স : 49 লিঙ্গ : পুৰুষ	ফটো উপলব্ধ
115	JSP1203918	নাম : মনি দত্ত কপুৰ স্বামীৰ নাম: পৃথী ৰাজ কপুৰ ঘৰ নং : 233 বয়স : 49 লিঙ্গ : মহিলা	ফটো উপলব্ধ	116	JSP2835189	নাম : লভিত দত্ত মাতৃৰ নাম: বীনা দত্ত ঘৰ নং : 233 বয়স : 45 লিঙ্গ : পুৰুষ	ফটো উপলব্ধ	117	JSP3261641	নাম : জীৱন দত্ত পিতাৰ নাম: নৰেন্দ্ৰ নাথ দত্ত ঘৰ নং : 233 বয়স : 43 লিঙ্গ : পুৰুষ	ফটো উপলব্ধ
118	JSP0104398	নাম : যালিক দত্ত স্বামীৰ নাম: লভিত দত্ত ঘৰ নং : 233 বয়স : 39 লিঙ্গ : মহিলা	ফটো উপলব্ধ	119	JSP0016299	নাম : চুমী দত্ত মাতৃৰ নাম: বীনা দত্ত ঘৰ নং : 233 বয়স : 39 লিঙ্গ : মহিলা	ফটো উপলব্ধ	120	JSP0016300	নাম : প্ৰনতি দত্ত মাতৃৰ নাম: বীনা দত্ত ঘৰ নং : 233 বয়স : 38 লিঙ্গ : মহিলা	ফটো উপলব্ধ



121 নাম : দিগন্ত দত্ত মাতৃৰ নাম: বীনা দত্ত ঘৰ নং : 233 বয়স : 37 লিঙ্গ : পুৰুষ	JSP2835214 ফটো উপলব্ধ	122 নাম : চন্দ্র প্রভা দত্ত মাতৃৰ নাম: বীনা দত্ত ঘৰ নং : 233 বয়স : 30 লিঙ্গ : মহিলা	JSP0104406 ফটো উপলব্ধ	123 নাম : প্রাঞ্জল কোঁচ পিতাৰ নাম: ভূৰাম কোঁচ ঘৰ নং : 233 বয়স : 29 লিঙ্গ : পুৰুষ	JSP2842560 ফটো উপলব্ধ
124 নাম : বিদীপ দত্ত পিতাৰ নাম: বিবেন দত্ত ঘৰ নং : 233 বয়স : 26 লিঙ্গ : পুৰুষ	JSP1203884 ফটো উপলব্ধ	125 নাম : পল্লৱী কোঁচ পিতাৰ নাম: ভূৰাম কোঁচ ঘৰ নং : 233 বয়স : 25 লিঙ্গ : মহিলা	JSP0381293 ফটো উপলব্ধ	126 নাম : প্রণামী কোঁচ পিতাৰ নাম: ভূৰাম কোঁচ ঘৰ নং : 233 বয়স : 22 লিঙ্গ : মহিলা	JSP1204007 ফটো উপলব্ধ
127 নাম : মুনা চাহ পিতাৰ নাম: পান্নালাল চাহ ঘৰ নং : 234 বয়স : 44 লিঙ্গ : পুৰুষ	JSP0016301 ফটো উপলব্ধ	128 নাম : সুনিতা চাহ স্বামীৰ নাম: মুনা চাহ ঘৰ নং : 234 বয়স : 42 লিঙ্গ : মহিলা	JSP0016302 ফটো উপলব্ধ	129 নাম : লক্ষ্মী চাহ পিতাৰ নাম: মুনা চাহ ঘৰ নং : 238 বয়স : 23 লিঙ্গ : মহিলা	JSP1072859 ফটো উপলব্ধ
130 নাম : ললিত মিলি পিতাৰ নাম: টংকেশ্বৰ মিলি ঘৰ নং : 235 বয়স : 56 লিঙ্গ : পুৰুষ	JSP2835270 ফটো উপলব্ধ	131 নাম : কম্পনা দুলে মিলি স্বামীৰ নাম: ললিত মিলি ঘৰ নং : 235 বয়স : 55 লিঙ্গ : মহিলা	JSP2835281 ফটো উপলব্ধ	E 132 নাম : লেবেটি মিলি স্বামীৰ নাম: টংকেশ্বৰ মিলি ঘৰ নং : 235 বয়স : 38 লিঙ্গ : মহিলা	JSP0016306 ফটো উপলব্ধ
133 নাম : দিপি মিলি পিতাৰ নাম: ললিত মিলি ঘৰ নং : 235 বয়স : 25 লিঙ্গ : মহিলা	JSP0624502 ফটো উপলব্ধ	134 নাম : হ্যাপি মিলি পিতাৰ নাম: ললিত মিলি ঘৰ নং : 235 বয়স : 21 লিঙ্গ : মহিলা	RAE0065938 ফটো উপলব্ধ	135 নাম : বুদ্ধেশ্বৰ দাস পিতাৰ নাম: মোহনচন্দ্র দাস ঘৰ নং : 236 বয়স : 67 লিঙ্গ : পুৰুষ	JSP0016307 ফটো উপলব্ধ
136 নাম : দীপক দাস পিতাৰ নাম: বুদ্ধেশ্বৰ দাস ঘৰ নং : 236 বয়স : 40 লিঙ্গ : পুৰুষ	JSP0016308 ফটো উপলব্ধ	137 নাম : জানমল্লি শইকীয়া দাস স্বামীৰ নাম: দীপক দাস ঘৰ নং : 236 বয়স : 37 লিঙ্গ : মহিলা	JSP3194078 ফটো উপলব্ধ	138 নাম : মুনো মণ্ডল পিতাৰ নাম: দাদুল মণ্ডল ঘৰ নং : 239 বয়স : 32 লিঙ্গ : মহিলা	JSP7260433 ফটো উপলব্ধ
139 নাম : অনুকুল দাস পিতাৰ নাম: অজিত দাস ঘৰ নং : 239 বয়স : 29 লিঙ্গ : পুৰুষ	JSP0385401 ফটো উপলব্ধ	140 নাম : নিপুল দাস পিতাৰ নাম: অজিত দাস ঘৰ নং : 239 বয়স : 27 লিঙ্গ : পুৰুষ	JSP0426684 ফটো উপলব্ধ	141 নাম : অনিমা মণ্ডল দাস স্বামীৰ নাম: নিপুল দাস ঘৰ নং : 239ক বয়স : 28 লিঙ্গ : মহিলা	JSP7260698 ফটো উপলব্ধ
E 142 নাম : অজয় দাস পিতাৰ নাম: অজিত দাস ঘৰ নং : 239ক বয়স : 25 লিঙ্গ : পুৰুষ	JSP7260730 ফটো উপলব্ধ	143 নাম : লক্ষী দাস স্বামীৰ নাম: অনুকুল দাস ঘৰ নং : 239ক বয়স : 24 লিঙ্গ : মহিলা	JSP7260540 ফটো উপলব্ধ	144 নাম : চিত ছেত্ৰী মাতৃৰ নাম: ফুলমায়া ছেত্ৰী ঘৰ নং : 239খ বয়স : 30 লিঙ্গ : পুৰুষ	JSP7260417 ফটো উপলব্ধ
145 নাম : অজিত দাস পিতাৰ নাম: মধুসূদন দাস ঘৰ নং : 237ক বয়স : 57 লিঙ্গ : পুৰুষ	JSP2835338 ফটো উপলব্ধ	146 নাম : ধূলি দাস স্বামীৰ নাম: অজিত দাস ঘৰ নং : 237ক বয়স : 41 লিঙ্গ : মহিলা	JSP0016309 ফটো উপলব্ধ	147 নাম : ফুল মায়া ছেত্ৰী স্বামীৰ নাম: সূৰ্য্য বাহাদুৰ ছেত্ৰী ঘৰ নং : 237খ বয়স : 39 লিঙ্গ : মহিলা	JSP0016312 ফটো উপলব্ধ
148 নাম : দিলীপ দাস পিতাৰ নাম: ক্ষেত্ৰমোহন দাস ঘৰ নং : 238 বয়স : 58 লিঙ্গ : পুৰুষ	JSP0016313 ফটো উপলব্ধ	149 নাম : সন্দীপ দাস পিতাৰ নাম: ক্ষেত্ৰমোহন দাস ঘৰ নং : 238 বয়স : 56 লিঙ্গ : পুৰুষ	JSP0016314 ফটো উপলব্ধ	150 নাম : বীনা দাস স্বামীৰ নাম: সঞ্জীৱ দাস ঘৰ নং : 238 বয়স : 46 লিঙ্গ : মহিলা	JSP2835394 ফটো উপলব্ধ



151 নাম : সঞ্জয় দাস পিতাৰ নাম: সঞ্জীৱ দাস ঘৰ নং : ২৩৮ বয়স : 29 লিঙ্গ : পুৰুষ	JSP0105148 ফটো উপলব্ধ	152 নাম : বিজয় দাস পিতাৰ নাম: সঞ্জীৱ দাস ঘৰ নং : ২৩৮ বয়স : 27 লিঙ্গ : পুৰুষ	JSP0105189 ফটো উপলব্ধ	153 নাম : প্ৰিতা দাস পিতাৰ নাম: সঞ্জীৱ দাস ঘৰ নং : ২৩৮ বয়স : 27 লিঙ্গ : মহিলা	JSP7260532 ফটো উপলব্ধ
154 নাম : মাতাই যাদৱ পিতাৰ নাম: নায়ক যাদৱ ঘৰ নং : 239 বয়স : 64 লিঙ্গ : পুৰুষ	JSP0016315 ফটো উপলব্ধ	155 নাম : ধনন্তী যাদৱ স্বামীৰ নাম: মাতাই যাদৱ ঘৰ নং : 239 বয়স : 61 লিঙ্গ : মহিলা	JSP0016316 ফটো উপলব্ধ	156 নাম : বাকেশ যাদৱ পিতাৰ নাম: মাতাই যাদৱ ঘৰ নং : 239 বয়স : 38 লিঙ্গ : পুৰুষ	JSP0016317 ফটো উপলব্ধ
157 নাম : ডিম্পল যাদৱ স্বামীৰ নাম: বাকেশ যাদৱ ঘৰ নং : ২৩৯ বয়স : 33 লিঙ্গ : মহিলা	JSP7294259 ফটো উপলব্ধ	E 158 নাম : কৃষ্ণবাহাদুৰ ছেত্ৰী পিতাৰ নাম: মনুবাহাদুৰ ছেত্ৰী ঘৰ নং : 240 বয়স : 69 লিঙ্গ : পুৰুষ	JSP0016318 ফটো উপলব্ধ	159 নাম : ৰেনকা দেৱী ছেত্ৰী স্বামীৰ নাম: কৃষ্ণ বাহাদুৰ ছেত্ৰী ঘৰ নং : 240 বয়স : 60 লিঙ্গ : মহিলা	JSP2835463 ফটো উপলব্ধ
D 160 নাম : সঞ্জীৱ ছেত্ৰী পিতাৰ নাম: টেক বাহাদুৰ ছেত্ৰী ঘৰ নং : 240 বয়স : 43 লিঙ্গ : পুৰুষ	JSP0016319 ফটো উপলব্ধ	161 নাম : গনেশ ছেত্ৰী পিতাৰ নাম: কৃষ্ণ বাহাদুৰ ছেত্ৰী ঘৰ নং : 240 বয়স : 42 লিঙ্গ : পুৰুষ	JSP0016320 ফটো উপলব্ধ	162 নাম : প্ৰেম ছেত্ৰী পিতাৰ নাম: কৃষ্ণ বাহাদুৰ ছেত্ৰী ঘৰ নং : 240 বয়স : 38 লিঙ্গ : পুৰুষ	JSP0016321 ফটো উপলব্ধ
163 নাম : ৰাজেন ছেত্ৰী পিতাৰ নাম: কৃষ্ণ বাহাদুৰ ছেত্ৰী ঘৰ নং : 240 বয়স : 36 লিঙ্গ : পুৰুষ	JSP0016322 ফটো উপলব্ধ	164 নাম : ৰশ্মি ছেত্ৰী পিতাৰ নাম: লীল বাহাদুৰ ছেত্ৰী ঘৰ নং : 240 বয়স : 34 লিঙ্গ : মহিলা	HXX8644164 ফটো উপলব্ধ	165 নাম : পূজা ছেত্ৰী পিতাৰ নাম: কৃষ্ণ বাহাদুৰ ছেত্ৰী ঘৰ নং : 240 বয়স : 32 লিঙ্গ : মহিলা	JSP0016323 ফটো উপলব্ধ
166 নাম : প্ৰেম গুপ্তা পিতাৰ নাম: মহেন্দ্ৰ গুপ্তা ঘৰ নং : 241 বয়স : 57 লিঙ্গ : পুৰুষ	JSP0016324 ফটো উপলব্ধ	167 নাম : মীনা দেৱী স্বামীৰ নাম: প্ৰেম গুপ্তা ঘৰ নং : 241 বয়স : 53 লিঙ্গ : মহিলা	JSP0016325 ফটো উপলব্ধ	168 নাম : পৰন গুপ্তা পিতাৰ নাম: প্ৰেম গুপ্তা ঘৰ নং : 241 বয়স : 35 লিঙ্গ : পুৰুষ	JSP0016326 ফটো উপলব্ধ
169 নাম : পূজা গুপ্তা পিতাৰ নাম: প্ৰেম গুপ্তা ঘৰ নং : 241 বয়স : 33 লিঙ্গ : মহিলা	JSP0016327 ফটো উপলব্ধ	170 নাম : সুমিত চাহু গুপ্তা পিতাৰ নাম: প্ৰেম গুপ্তা ঘৰ নং : ২৪১ বয়স : 31 লিঙ্গ : পুৰুষ	JSP0283390 ফটো উপলব্ধ	171 নাম : পূজা কুমাৰী স্বামীৰ নাম: পৰন গুপ্তা ঘৰ নং : 241 বয়স : 30 লিঙ্গ : মহিলা	JSP1153410 ফটো উপলব্ধ
172 নাম : চিমৰন চাহু গুপ্তা পিতাৰ নাম: প্ৰেম গুপ্তা ঘৰ নং : ২৪১ বয়স : 29 লিঙ্গ : মহিলা	JSP0283341 ফটো উপলব্ধ	173 নাম : সুকুমাৰ চৰকাৰ পিতাৰ নাম: কানু চৰকাৰ ঘৰ নং : 242 বয়স : 35 লিঙ্গ : পুৰুষ	JSP0016328 ফটো উপলব্ধ	174 নাম : সুৰজ সৰকাৰ পিতাৰ নাম: কানু সৰকাৰ ঘৰ নং : 242 বয়স : 34 লিঙ্গ : পুৰুষ	RAE0066811 ফটো উপলব্ধ
175 নাম : দেৱী পাল স্বামীৰ নাম: সুকুমাৰ সৰকাৰ ঘৰ নং : 242 বয়স : 33 লিঙ্গ : মহিলা	RAE0076307 ফটো উপলব্ধ	176 নাম : সংগাৰিকা সৰকাৰ পিতাৰ নাম: কাৰ্তিক সৰকাৰ ঘৰ নং : ২৪২ বয়স : 23 লিঙ্গ : মহিলা	RAE0205724 ফটো উপলব্ধ	177 নাম : কল্যাণী সৰকাৰ পিতাৰ নাম: কাৰ্তিক সৰকাৰ ঘৰ নং : ২৪২ বয়স : 19 লিঙ্গ : মহিলা	RAE0205690 ফটো উপলব্ধ
178 নাম : কাৰ্তিক চৰকাৰ পিতাৰ নাম: কানু চৰকাৰ ঘৰ নং : 242ক বয়স : 43 লিঙ্গ : পুৰুষ	JSP0016330 ফটো উপলব্ধ	179 নাম : দীপালী চৰকাৰ স্বামীৰ নাম: কাৰ্তিক চৰকাৰ ঘৰ নং : 242ক বয়স : 42 লিঙ্গ : মহিলা	JSP0016331 ফটো উপলব্ধ	180 নাম : অমৰবাহাদুৰ লোহাৰ পিতাৰ নাম: দল বাহাদুৰ লোহাৰ ঘৰ নং : 243 বয়স : 53 লিঙ্গ : পুৰুষ	JSP0016333 ফটো উপলব্ধ



181 নাম : ইন্দ্ৰ বাহাদুৰ লোহাৰ পিতাৰ নাম: অৰ্ম বাহাদুৰ লোহাৰ ঘৰ নং : ২৪৩ বয়স : 27 লিঙ্গ : পুৰুষ	JSP0282400 ফটো উপলব্ধ	182 নাম : লক্ষ্মী লোহাৰ মাতৃৰ নাম: ধন কুমাৰী লোহাৰ ঘৰ নং : ২৪৩ বয়স : 25 লিঙ্গ : মহিলা	JSP1132976 ফটো উপলব্ধ	D 183 নাম : মনোমায়া সোনাৰ স্বামীৰ নাম: হেমবাহাদুৰ সোনাৰ ঘৰ নং : 244 বয়স : 59 লিঙ্গ : মহিলা	JSP0016334 ফটো উপলব্ধ
D 184 নাম : গোপাল সোনাৰ মাতৃৰ নাম: মনোমায়া সোনাৰ ঘৰ নং : 244 বয়স : 41 লিঙ্গ : পুৰুষ	JSP0016335 ফটো উপলব্ধ	185 নাম : পুনাৰ্ম সোনাৰ স্বামীৰ নাম: গোপাল সোনাৰ ঘৰ নং : 244 বয়স : 39 লিঙ্গ : মহিলা	JSP0016336 ফটো উপলব্ধ	186 নাম : ৰাজু সোনাৰ মাতৃৰ নাম: মনোমায়া সোনাৰ ঘৰ নং : 244 বয়স : 37 লিঙ্গ : পুৰুষ	JSP0016338 ফটো উপলব্ধ
187 নাম : সন্ধিয়া সোনাৰ স্বামীৰ নাম: ৰাজু সোনাৰ ঘৰ নং : ২৪৪ বয়স : 28 লিঙ্গ : মহিলা	RAE0164400 ফটো উপলব্ধ	188 নাম : সান্তা সোনাৰ মাতৃৰ নাম: বিদ্যা লোহাৰ ঘৰ নং : ২৪৪ বয়স : 23 লিঙ্গ : মহিলা	RAE0165191 ফটো উপলব্ধ	189 নাম : জ্যোতি সোনাৰ পিতাৰ নাম: দিগ বাহাদুৰ সোনাৰ ঘৰ নং : ২৪৪ বয়স : 19 লিঙ্গ : মহিলা	RAE0164590 ফটো উপলব্ধ
190 নাম : চন্দ্ৰবাহাদুৰ বিশ্বকৰ্মা পিতাৰ নাম: দল বাহাদুৰ বিশ্বকৰ্মা ঘৰ নং : 245 বয়স : 45 লিঙ্গ : পুৰুষ	JSP0016339 ফটো উপলব্ধ	191 নাম : তাৰাদেৱী বিশ্বকৰ্মা স্বামীৰ নাম: চন্দ্ৰ বাহাদুৰ বিশ্বকৰ্মা ঘৰ নং : 245 বয়স : 43 লিঙ্গ : মহিলা	JSP0016340 ফটো উপলব্ধ	192 নাম : চৰিতমান বিশ্বকৰ্মা পিতাৰ নাম: দল বাহাদুৰ বিশ্বকৰ্মা ঘৰ নং : 245 বয়স : 37 লিঙ্গ : পুৰুষ	JSP2835690 ফটো উপলব্ধ
E 193 নাম : ভদ্ৰমান সোনাৰ পিতাৰ নাম: পদ্মলাল সোনাৰ ঘৰ নং : 246 বয়স : 79 লিঙ্গ : পুৰুষ	JSP0016341 ফটো উপলব্ধ	194 নাম : শিৱমায়া সোনাৰ স্বামীৰ নাম: ভদ্ৰমান সোনাৰ ঘৰ নং : 246 বয়স : 64 লিঙ্গ : মহিলা	JSP0016342 ফটো উপলব্ধ	195 নাম : কৃষ্ণ সোনাৰ পিতাৰ নাম: হেম বাহাদুৰ সোনাৰ ঘৰ নং : 246 বয়স : 52 লিঙ্গ : পুৰুষ	JSP0016343 ফটো উপলব্ধ
196 নাম : জ্যোতি সোনাৰ স্বামীৰ নাম: কৃষ্ণ সোনাৰ ঘৰ নং : 246 বয়স : 48 লিঙ্গ : মহিলা	JSP0016344 ফটো উপলব্ধ	197 নাম : নেছাৰ আলম পিতাৰ নাম: কেয়ামুদ্দিন আনছাৰী ঘৰ নং : 247 বয়স : 48 লিঙ্গ : পুৰুষ	JSP2835747 ফটো উপলব্ধ	198 নাম : সন্দন প্ৰসাদ পিতাৰ নাম: জনাৰ্দন প্ৰসাদ ঘৰ নং : 248 বয়স : 67 লিঙ্গ : পুৰুষ	JSP0016345 ফটো উপলব্ধ
199 নাম : মীনা দেৱী স্বামীৰ নাম: সন্দন প্ৰসাদ ঘৰ নং : 248 বয়স : 60 লিঙ্গ : মহিলা	JSP0016346 ফটো উপলব্ধ	200 নাম : জ্যোতি গুপ্তা স্বামীৰ নাম: অৰুন গুপ্তা ঘৰ নং : 248 বয়স : 40 লিঙ্গ : মহিলা	JSP2842582 ফটো উপলব্ধ	201 নাম : অৰুন গুপ্তা পিতাৰ নাম: সন্দন প্ৰসাদ গুপ্তা ঘৰ নং : 248 বয়স : 37 লিঙ্গ : পুৰুষ	JSP0016347 ফটো উপলব্ধ
202 নাম : বিকাশ গুপ্তা পিতাৰ নাম: সন্দন প্ৰসাদ গুপ্তা ঘৰ নং : 248 বয়স : 36 লিঙ্গ : পুৰুষ	JSP0016348 ফটো উপলব্ধ	203 নাম : নিতু গুপ্তা পিতাৰ নাম: সন্দন প্ৰসাদ গুপ্তা ঘৰ নং : 248 বয়স : 34 লিঙ্গ : মহিলা	JSP0016349 ফটো উপলব্ধ	204 নাম : ৰিতু গুপ্তা পিতাৰ নাম: সন্দন প্ৰসাদ গুপ্তা ঘৰ নং : 248 বয়স : 29 লিঙ্গ : মহিলা	JSP2842571 ফটো উপলব্ধ
205 নাম : ৰিতু গাঁধি স্বামীৰ নাম: অনুপ গাঁধি ঘৰ নং : ২৪৯ বয়স : 46 লিঙ্গ : মহিলা	JSP0581660 ফটো উপলব্ধ	206 নাম : অনুপ গান্ধী পিতাৰ নাম: প্ৰেমচন্দ গান্ধী ঘৰ নং : 249 বয়স : 45 লিঙ্গ : পুৰুষ	JSP0016351 ফটো উপলব্ধ	207 নাম : চণ্ডীৰাম পেগু পিতাৰ নাম: উভয় পেগু ঘৰ নং : 250 বয়স : 83 লিঙ্গ : পুৰুষ	JSP0016353 ফটো উপলব্ধ
208 নাম : আৰতি পেগু স্বামীৰ নাম: চণ্ডীৰাম পেগু ঘৰ নং : 250 বয়স : 81 লিঙ্গ : মহিলা	JSP0016354 ফটো উপলব্ধ	209 নাম : ৰিজা পেগু পিতাৰ নাম: চণ্ডীৰাম পেগু ঘৰ নং : 250 বয়স : 48 লিঙ্গ : মহিলা	JSP0016357 ফটো উপলব্ধ	210 নাম : ৰিজম পেগু পিতাৰ নাম: চণ্ডীৰাম পেগু ঘৰ নং : 250 বয়স : 46 লিঙ্গ : পুৰুষ	JSP0016355 ফটো উপলব্ধ



<p>211</p> <p>नाम : बिगम पेण्डु पिताब नाम: चण्डिबाम पेण्डु घब नं : 250 बयस : 41 लिङ्ग : पुरुष</p> <p>JSP0016356</p> <p>फोटो उपलब्ध</p>	<p>212</p> <p>नाम : डिमेश्वर बरा पिताब नाम: नन्दाराम बरा घब नं : 252 बयस : 59 लिङ्ग : पुरुष</p> <p>JSP0016358</p> <p>फोटो उपलब्ध</p>	<p>213</p> <p>नाम : जुन बरा स्वामीब नाम: डिमेश्वर बरा घब नं : 252 बयस : 51 लिङ्ग : महिला</p> <p>JSP2835930</p> <p>फोटो उपलब्ध</p>
<p>214</p> <p>नाम : विट्ट बरा पिताब नाम: डिमेश्वर बरा घब नं : 252 बयस : 37 लिङ्ग : पुरुष</p> <p>JSP0016359</p> <p>फोटो उपलब्ध</p>	<p>215</p> <p>नाम : बाज बरा पिताब नाम: डिमेश्वर बरा घब नं : 252 बयस : 34 लिङ्ग : पुरुष</p> <p>JSP0016360</p> <p>फोटो उपलब्ध</p>	<p>216</p> <p>नाम : जिट्ट बरा पिताब नाम: डिमेश्वर बरा घब नं : 252 बयस : 27 लिङ्ग : पुरुष</p> <p>JSP0113308</p> <p>फोटो उपलब्ध</p>
<p>217</p> <p>नाम : दीनेश नाथ पिताब नाम: योगेश नाथ घब नं : 253 बयस : 51 लिङ्ग : पुरुष</p> <p>JSP0016361</p> <p>फोटो उपलब्ध</p>	<p>218</p> <p>नाम : अनिता नाथ स्वामीब नाम: दीनेश नाथ घब नं : 253 बयस : 45 लिङ्ग : महिला</p> <p>JSP0016362</p> <p>फोटो उपलब्ध</p>	<p>219</p> <p>नाम : मनिसा प्रसाद पिताब नाम: अशोक प्रसाद घब नं : 253 बयस : 25 लिङ्ग : महिला</p> <p>JSP3947348</p> <p>फोटो उपलब्ध</p>
<p>220</p> <p>नाम : अमता प्रसाद पिताब नाम: अशोक प्रसाद घब नं : 253 बयस : 26 लिङ्ग : महिला</p> <p>JSP0559328</p> <p>फोटो उपलब्ध</p>	<p>221</p> <p>नाम : अशोक प्रसाद पिताब नाम: नागेन्द्र प्रसाद घब नं : 253 बयस : 47 लिङ्ग : पुरुष</p> <p>JSP0016364</p> <p>फोटो उपलब्ध</p>	<p>222</p> <p>नाम : बतन बसुमताबी पिताब नाम: महिन्द्र बसुमताबी घब नं : 253 बयस : 45 लिङ्ग : पुरुष</p> <p>JSP2835996</p> <p>फोटो उपलब्ध</p>
<p>223</p> <p>नाम : कान्ति प्रसाद स्वामीब नाम: अशोक प्रसाद घब नं : 253 बयस : 44 लिङ्ग : महिला</p> <p>JSP2836024</p> <p>फोटो उपलब्ध</p>	<p>224</p> <p>नाम : माइन बसुमताबी स्वामीब नाम: बतन बसुमताबी घब नं : 253 बयस : 39 लिङ्ग : महिला</p> <p>JSP0016363</p> <p>फोटो उपलब्ध</p>	<p>225</p> <p>नाम : दीपक कुमार गणै पिताब नाम: बीधा नाथ गणै घब नं : 255 बयस : 59 लिङ्ग : पुरुष</p> <p>JSP0016365</p> <p>फोटो उपलब्ध</p>
<p>226</p> <p>नाम : जिली गणै स्वामीब नाम: दीपक कुमार गणै घब नं : 255 बयस : 58 लिङ्ग : महिला</p> <p>JSP2836057</p> <p>फोटो उपलब्ध</p>	<p>227</p> <p>नाम : सागर गणै पिताब नाम: दीपक कुमार गणै घब नं : 255 बयस : 35 लिङ्ग : पुरुष</p> <p>JSP0113886</p> <p>फोटो उपलब्ध</p>	<p>228</p> <p>नाम : रोपिना बोर्रो पिताब नाम: देबेन बोर्रो घब नं : 255 बयस : 34 लिङ्ग : महिला</p> <p>INI0030700</p> <p>फोटो उपलब्ध</p>
<p>229</p> <p>नाम : उद्रे गणै पिताब नाम: दीपक कुमार गणै घब नं : 255 बयस : 31 लिङ्ग : महिला</p> <p>JSP0113936</p> <p>फोटो उपलब्ध</p>	<p>230</p> <p>नाम : लक्ष्मी बाई स्वामीब नाम: हर्क बाहादुर बाई घब नं : 268 बयस : 53 लिङ्ग : महिला</p> <p>JSP1197219</p> <p>फोटो उपलब्ध</p>	<p>231</p> <p>नाम : छुपन ठाकुर पिताब नाम: बुताई ठाकुर घब नं : 269 बयस : 61 लिङ्ग : पुरुष</p> <p>JSP2836091</p> <p>फोटो उपलब्ध</p>
<p>232</p> <p>नाम : प्रमिला ठाकुर स्वामीब नाम: छुपन ठाकुर घब नं : 269 बयस : 51 लिङ्ग : महिला</p> <p>JSP2836104</p> <p>फोटो उपलब्ध</p>	<p>233</p> <p>नाम : परन कुमार ठाकुर पिताब नाम: लालबाहादुर ठाकुर घब नं : 269 बयस : 38 लिङ्ग : पुरुष</p> <p>JSP0016366</p> <p>फोटो उपलब्ध</p>	<p>234</p> <p>नाम : सुमन ठाकुर पिताब नाम: सुपन ठाकुर घब नं : 269 बयस : 21 लिङ्ग : महिला</p> <p>RAE0174920</p> <p>फोटो उपलब्ध</p>
<p>235</p> <p>नाम : मनोबङ्गन दत्त पिताब नाम: प्राणबल्लर दत्त घब नं : 270 बयस : 49 लिङ्ग : पुरुष</p> <p>JSP2836126</p> <p>फोटो उपलब्ध</p>	<p>236</p> <p>नाम : सोमा दत्त स्वामीब नाम: मनोबङ्गन दत्त घब नं : 270 बयस : 44 लिङ्ग : महिला</p> <p>JSP0016367</p> <p>फोटो उपलब्ध</p>	<p>237</p> <p>नाम : अशिम दत्त पिताब नाम: मनोबङ्गन दत्त घब नं : 290 बयस : 23 लिङ्ग : पुरुष</p> <p>JSP1153154</p> <p>फोटो उपलब्ध</p>
<p>238</p> <p>नाम : मन्तोष दत्त पिताब नाम: मनोबङ्गन दत्त घब नं : 270 बयस : 19 लिङ्ग : पुरुष</p> <p>RAE0216200</p> <p>फोटो उपलब्ध</p>	<p>239</p> <p>नाम : सीता तामां स्वामीब नाम: दीपक तामां घब नं : 298 बयस : 49 लिङ्ग : महिला</p> <p>JSP1197201</p> <p>फोटो उपलब्ध</p>	<p>240</p> <p>नाम : दीपक तामां पिताब नाम: प्रेम कृष्ण तामां घब नं : 298 बयस : 49 लिङ्ग : पुरुष</p> <p>JSP1197227</p> <p>फोटो उपलब्ध</p>



241 नाम : नरमाया तामां स्वामीर नाम: नरबु तामां घर नं : 279 वयस : 74 लिङ्ग : महिला	JSP0016368 फोटो उपलब्ध	242 नाम : कमल तामां मातृर नाम: परमाया तामां घर नं : 279 वयस : 55 लिङ्ग : पुरुष	JSP0016369 फोटो उपलब्ध	243 नाम : हीरा तामां पितार नाम: नरबु तामां घर नं : 279 वयस : 55 लिङ्ग : महिला	JSP3315256 फोटो उपलब्ध
244 नाम : नस्त्री तामां मातृर नाम: परमाया तामां घर नं : 279 वयस : 43 लिङ्ग : महिला	JSP0016370 फोटो उपलब्ध	245 नाम : निपुल तामां मातृर नाम: परमाया तामां घर नं : 279 वयस : 41 लिङ्ग : महिला	JSP0016371 फोटो उपलब्ध	246 नाम : सुशील तामां मातृर नाम: परमाया तामां घर नं : 279 वयस : 39 लिङ्ग : पुरुष	JSP0016372 फोटो उपलब्ध
247 नाम : दमा तामां पितार नाम: सुशील तामां घर नं : 295 वयस : 19 लिङ्ग : महिला	RAE0205047 फोटो उपलब्ध	248 नाम : सन्धमित्रा देर स्वामीर नाम: रञ्जित कुमार देर घर नं : 280 वयस : 65 लिङ्ग : महिला	JSP0016373 फोटो उपलब्ध	249 नाम : अभिजित देर पितार नाम: रञ्जितकुमार देर घर नं : 280 वयस : 44 लिङ्ग : पुरुष	JSP0016374 फोटो उपलब्ध
250 नाम : मिठ देर स्वामीर नाम: अभिजित देर घर नं : 280 वयस : 42 लिङ्ग : महिला	JSP0016375 फोटो उपलब्ध	251 नाम : साबदा देर पितार नाम: अभिजित देर घर नं : 280 वयस : 19 लिङ्ग : महिला	RAE0150235 फोटो उपलब्ध	252 नाम : राम शंकर चहरीया पितार नाम: शिरनाथ चहरीया घर नं : 281 वयस : 59 लिङ्ग : पुरुष	JSP2836239 फोटो उपलब्ध
253 नाम : समित्रा चहरीया स्वामीर नाम: राम शंकर चहरीया घर नं : 281 वयस : 54 लिङ्ग : महिला	JSP0016376 फोटो उपलब्ध	254 नाम : प्रभुनाथ ठाकुर पितार नाम: कपलदेर ठाकुर घर नं : 282 वयस : 54 लिङ्ग : पुरुष	JSP0016377 फोटो उपलब्ध	255 नाम : अनिल ठाकुर पितार नाम: कृष्ण ठाकुर घर नं : 282 वयस : 44 लिङ्ग : पुरुष	JSP2836262 फोटो उपलब्ध
256 नाम : सुनिल ठाकुर पितार नाम: कृष्ण ठाकुर घर नं : 282 वयस : 34 लिङ्ग : पुरुष	JSP0016379 फोटो उपलब्ध	257 नाम : नितु कुमारी पितार नाम: प्रभु नाथ ठाकुर घर नं : 282 वयस : 26 लिङ्ग : महिला	JSP3303096 फोटो उपलब्ध	258 नाम : कामि छेर्पा पितार नाम: जम्बु छेर्पा घर नं : 283 वयस : 48 लिङ्ग : पुरुष	JSP0125328 फोटो उपलब्ध
259 नाम : दाति छेर्पा स्वामीर नाम: कामि छेर्पा घर नं : 283 वयस : 43 लिङ्ग : महिला	JSP0125336 फोटो उपलब्ध	260 नाम : निमा छेर्पा पितार नाम: कामि छेर्पा घर नं : 283 वयस : 27 लिङ्ग : महिला	JSP0647909 फोटो उपलब्ध	261 नाम : पासाङ छेर्पा पितार नाम: कामि छेर्पा घर नं : 283 वयस : 22 लिङ्ग : पुरुष	RAE0135590 फोटो उपलब्ध
262 नाम : सुनील चौबाशिया पितार नाम: सुबज चौबाशिया घर नं : 284 वयस : 48 लिङ्ग : पुरुष	BTW0110346 फोटो उपलब्ध	263 नाम : आशा चौबाशिया स्वामीर नाम: सुनील चौबाशिया घर नं : 284 वयस : 43 लिङ्ग : महिला	BTW0110452 फोटो उपलब्ध	264 नाम : अञ्जु चौबाशिया पितार नाम: सुनील चौबाशिया घर नं : 284 वयस : 25 लिङ्ग : महिला	JSP3301173 फोटो उपलब्ध
265 नाम : अन्न चौबाशिया पितार नाम: सुनील चौबाशिया घर नं : 284 वयस : 23 लिङ्ग : महिला	JSP3301249 फोटो उपलब्ध	266 नाम : अनप चौबाशिया पितार नाम: सुनील चौबाशिया घर नं : 284 वयस : 22 लिङ्ग : पुरुष	JSP3301066 फोटो उपलब्ध	267 नाम : हर्क बाहादुर बाई पितार नाम: मर्न बाहादुर बाई घर नं : 286 वयस : 57 लिङ्ग : पुरुष	JSP1176957 फोटो उपलब्ध
268 नाम : अजित बाई पितार नाम: हर्क बाहादुर बाई घर नं : 286 वयस : 32 लिङ्ग : पुरुष	JSP3310760 फोटो उपलब्ध	269 नाम : इन्डु सिंग पितार नाम: बकुल सिंग घर नं : 289 वयस : 61 लिङ्ग : पुरुष	JSP0016380 फोटो उपलब्ध	270 नाम : सावित्री देवी स्वामीर नाम: इन्डु सिंग घर नं : 289 वयस : 55 लिङ्ग : महिला	JSP0016381 फोटो उपलब्ध



271 নাম : কমল ৰয় পিতাৰ নাম: ধৰলী ৰয় ঘৰ নং : 290 বয়স : 36 লিঙ্গ : পুৰুষ	JSP0016382 ফটো উপলব্ধ	272 নাম : সাবিত্ৰী দাস ৰায় স্বামীৰ নাম: কমল ৰায় ঘৰ নং : 290 বয়স : 34 লিঙ্গ : মহিলা	JSP1793062 ফটো উপলব্ধ	273 নাম : সন্তোষ গাইনে পিতাৰ নাম: বল বাহাদুৰ গাইনে ঘৰ নং : 291 বয়স : 65 লিঙ্গ : পুৰুষ	JSP4944021 ফটো উপলব্ধ
274 নাম : সুখমন গায়নে পিতাৰ নাম: কৃত্তমান গাইনে ঘৰ নং : 291 বয়স : 46 লিঙ্গ : পুৰুষ	JSP0016383 ফটো উপলব্ধ	E 275 নাম : নিম ছেত্ৰী পিতাৰ নাম: চুৰেশ ছেত্ৰী ঘৰ নং : 291 বয়স : 45 লিঙ্গ : পুৰুষ	JSP2836342 ফটো উপলব্ধ	276 নাম : জহ্মন গাইনে পিতাৰ নাম: কৃত্তমান গাইনে ঘৰ নং : 291 বয়স : 42 লিঙ্গ : পুৰুষ	JSP0016384 ফটো উপলব্ধ
277 নাম : শুভ গায়ন ছেত্ৰী স্বামীৰ নাম: নিম গাইনে ঘৰ নং : 291 বয়স : 39 লিঙ্গ : মহিলা	JSP0016385 ফটো উপলব্ধ	278 নাম : সোনিয়া ছেত্ৰী পিতাৰ নাম: নিম ছেত্ৰী ঘৰ নং : 291 বয়স : 25 লিঙ্গ : মহিলা	JSP4943528 ফটো উপলব্ধ	279 নাম : নেহা ছেত্ৰী পিতাৰ নাম: নিম ছেত্ৰী ঘৰ নং : 291 বয়স : 23 লিঙ্গ : মহিলা	JSP1153253 ফটো উপলব্ধ
280 নাম : দধীৰাম ৰায় পিতাৰ নাম: কলেশ্বৰ ৰায় ঘৰ নং : 292 বয়স : 56 লিঙ্গ : পুৰুষ	JSP2836353 ফটো উপলব্ধ	281 নাম : তুলশী ৰাই স্বামীৰ নাম: লীলা বাহাদুৰ ৰাই ঘৰ নং : 292 বয়স : 32 লিঙ্গ : মহিলা	JSP2842617 ফটো উপলব্ধ	282 নাম : লীলা বাহাদুৰ ৰাই পিতাৰ নাম: দধীৰাম ৰাই ঘৰ নং : 292 বয়স : 31 লিঙ্গ : পুৰুষ	JSP2836364 ফটো উপলব্ধ
283 নাম : ধনমায়া ৰায় স্বামীৰ নাম: হন্ত বাহাদুৰ ৰায় ঘৰ নং : 293 বয়স : 68 লিঙ্গ : মহিলা	JSP0016387 ফটো উপলব্ধ	284 নাম : দেৱী জয়ন্তী ৰায় মাতৃৰ নাম: ধনমায়া ৰায় ঘৰ নং : 293 বয়স : 48 লিঙ্গ : মহিলা	JSP0016388 ফটো উপলব্ধ	285 নাম : বিনা ছেত্ৰী ৰাই স্বামীৰ নাম: সমশেৰ ৰাই ঘৰ নং : 293 বয়স : 45 লিঙ্গ : মহিলা	JSP0402289 ফটো উপলব্ধ
286 নাম : ধন বাহাদুৰ ৰায় মাতৃৰ নাম: ধনমায়া ৰায় ঘৰ নং : 293 বয়স : 44 লিঙ্গ : পুৰুষ	JSP0016389 ফটো উপলব্ধ	287 নাম : দুৰ্গা ৰায় স্বামীৰ নাম: ধনবাহাদুৰ ৰায় ঘৰ নং : 293 বয়স : 43 লিঙ্গ : মহিলা	JSP2836422 ফটো উপলব্ধ	288 নাম : সমশেৰ ৰাই পিতাৰ নাম: ৰাম বাহাদুৰ ৰাই ঘৰ নং : 293 বয়স : 42 লিঙ্গ : পুৰুষ	JSP2842457 ফটো উপলব্ধ
289 নাম : লাল বাহাদুৰ ৰাই অন্যান্য: সমোশৰ ৰাই ককাইক ঘৰ নং : 293 বয়স : 42 লিঙ্গ : পুৰুষ	JSP0425082 ফটো উপলব্ধ	290 নাম : শান্তি ৰায় স্বামীৰ নাম: কিৰন ৰায় ঘৰ নং : 293 বয়স : 41 লিঙ্গ : মহিলা	JSP0016390 ফটো উপলব্ধ	291 নাম : কৰ্নবাহাদুৰ ৰায় মাতৃৰ নাম: ধনমায়া ৰায় ঘৰ নং : 293 বয়স : 40 লিঙ্গ : পুৰুষ	JSP0016391 ফটো উপলব্ধ
E 292 নাম : প্ৰদীপ ৰায় মাতৃৰ নাম: ধনমায়া ৰায় ঘৰ নং : 293 বয়স : 35 লিঙ্গ : পুৰুষ	JSP0016392 ফটো উপলব্ধ	293 নাম : বিনা আলো শৰ্মা স্বামীৰ নাম: ডিবেশ্বৰ শৰ্মা ঘৰ নং : 293 বয়স : 31 লিঙ্গ : মহিলা	JSP2842639 ফটো উপলব্ধ	294 নাম : আইচা ৰাই মাতৃৰ নাম: শান্তি ৰাই ঘৰ নং : 293 বয়স : 29 লিঙ্গ : মহিলা	JSP2842628 ফটো উপলব্ধ
295 নাম : মাৰ্চিনা ৰায় পিতাৰ নাম: সমশেৰ ৰায় ঘৰ নং : 293 বয়স : 26 লিঙ্গ : মহিলা	JSP0624437 ফটো উপলব্ধ	296 নাম : ফুলমায়া ৰায় স্বামীৰ নাম: পঞ্চ বাহাদুৰ ৰায় ঘৰ নং : 294 বয়স : 77 লিঙ্গ : মহিলা	JSP0016393 ফটো উপলব্ধ	297 নাম : পূৰ্ণ বাহাদুৰ ৰায় পিতাৰ নাম: পঞ্চ বাহাদুৰ ৰায় ঘৰ নং : 294 বয়স : 44 লিঙ্গ : পুৰুষ	JSP0016394 ফটো উপলব্ধ
298 নাম : সুভদেৱ ৰায় পিতাৰ নাম: পঞ্চ বাহাদুৰ ৰায় ঘৰ নং : 294 বয়স : 42 লিঙ্গ : পুৰুষ	JSP0016395 ফটো উপলব্ধ	299 নাম : ৰাধিকা ৰায় স্বামীৰ নাম: সুভদেৱ ৰায় ঘৰ নং : 294 বয়স : 41 লিঙ্গ : মহিলা	JSP0016396 ফটো উপলব্ধ	300 নাম : সুখদেৱ শৰ্মা পিতাৰ নাম: হেমলাল শৰ্মা ঘৰ নং : 295 বয়স : 54 লিঙ্গ : পুৰুষ	JSP0016400 ফটো উপলব্ধ



301 নাম : চম্পাৰতী শৰ্মা স্বামীৰ নাম : সুখদেৱ শৰ্মা ঘৰ নং : 295 বয়স : 49 লিঙ্গ : মহিলা	JSP0016401 ফটো উপলব্ধ	S 302 নাম : কুমাৰী দেৱী স্বামীৰ নাম : হেমপ্ৰসাদ শৰ্মা ঘৰ নং : 295 বয়স : 40 লিঙ্গ : মহিলা	JSP0016403 ফটো উপলব্ধ	303 নাম : তাৰা শৰ্মা পিতাৰ নাম : সুখদেৱ শৰ্মা ঘৰ নং : 295 বয়স : 26 লিঙ্গ : মহিলা	JSP1166362 ফটো উপলব্ধ
304 নাম : পুষ্প মায়া শৰ্মা পিতাৰ নাম : সুখদেৱ শৰ্মা ঘৰ নং : 295 বয়স : 24 লিঙ্গ : মহিলা	JSP1153428 ফটো উপলব্ধ	305 নাম : কমল শৰ্মা পিতাৰ নাম : সুখদেৱ শৰ্মা ঘৰ নং : 295 বয়স : 22 লিঙ্গ : পুৰুষ	JSP1172212 ফটো উপলব্ধ	306 নাম : ভূপাল লিম্বু পিতাৰ নাম : বুলনন্দ লিম্বু ঘৰ নং : 297 বয়স : 47 লিঙ্গ : পুৰুষ	JSP2836579 ফটো উপলব্ধ
307 নাম : চনম লিম্বু স্বামীৰ নাম : ভূপাল লিম্বু ঘৰ নং : 297 বয়স : 45 লিঙ্গ : মহিলা	JSP0016404 ফটো উপলব্ধ	308 নাম : মালো কাৰ্কি ছেত্ৰী মাতৃৰ নাম : অয়ান ছেত্ৰী ঘৰ নং : 298 বয়স : 51 লিঙ্গ : পুৰুষ	JSP0016406 ফটো উপলব্ধ	309 নাম : ৰাজা ছেত্ৰী পিতাৰ নাম : ভিম বাহাদুৰ ছেত্ৰী ঘৰ নং : 298 বয়স : 33 লিঙ্গ : পুৰুষ	JSP0016407 ফটো উপলব্ধ
310 নাম : ৰীতা ছেত্ৰী মাতৃৰ নাম : অয়ান ছেত্ৰী ঘৰ নং : 298 বয়স : 29 লিঙ্গ : মহিলা	JSP3193893 ফটো উপলব্ধ	311 নাম : ৰিংকী বৰি ছেত্ৰী স্বামীৰ নাম : ৰাজা ছেত্ৰী ঘৰ নং : 298 বয়স : 26 লিঙ্গ : মহিলা	RAE0158097 ফটো উপলব্ধ	312 নাম : ভাৰত বাহাদুৰ সোনাৰ পিতাৰ নাম : প্ৰেমলীল সোনাৰ ঘৰ নং : 299 বয়স : 56 লিঙ্গ : মহিলা	JSP0016408 ফটো উপলব্ধ
313 নাম : মায়া সোনাৰ স্বামীৰ নাম : ভাৰত সোনাৰ ঘৰ নং : 299 বয়স : 43 লিঙ্গ : মহিলা	JSP2836659 ফটো উপলব্ধ	314 নাম : মনিলাল সোনাৰ পিতাৰ নাম : ভাৰত বাহাদুৰ সোনাৰ ঘৰ নং : 299 বয়স : 42 লিঙ্গ : পুৰুষ	JSP0016409 ফটো উপলব্ধ	315 নাম : চিতা সোনাৰ স্বামীৰ নাম : মনিলাল সোনাৰ ঘৰ নং : 299 বয়স : 38 লিঙ্গ : মহিলা	JSP0624403 ফটো উপলব্ধ
316 নাম : জনকি সোনাৰ পিতাৰ নাম : ভাৰত বাহাদুৰ সোনাৰ ঘৰ নং : 299 বয়স : 30 লিঙ্গ : মহিলা	JSP3193871 ফটো উপলব্ধ	317 নাম : ত্ৰিচনা সোনাৰ পিতাৰ নাম : ভাৰত বাহাদুৰ সোনাৰ ঘৰ নং : 299 বয়স : 26 লিঙ্গ : মহিলা	JSP0403006 ফটো উপলব্ধ	318 নাম : গঙ্গোত্ৰী সোনাৰ পিতাৰ নাম : ভাৰত বাহাদুৰ সোনাৰ ঘৰ নং : 299 বয়স : 23 লিঙ্গ : মহিলা	JSP1072909 ফটো উপলব্ধ
319 নাম : বিক্ৰম সোনাৰ পিতাৰ নাম : মনিলাল সোনাৰ ঘৰ নং : 299 বয়স : 20 লিঙ্গ : পুৰুষ	RAE0142000 ফটো উপলব্ধ	320 নাম : লীলামায়া ছেত্ৰী স্বামীৰ নাম : মন বাহাদুৰ ছেত্ৰী ঘৰ নং : 300 বয়স : 68 লিঙ্গ : মহিলা	JSP0016411 ফটো উপলব্ধ	321 নাম : সন্তোষী ছেত্ৰী স্বামীৰ নাম : ৰাজ কুমাৰ ছেত্ৰী ঘৰ নং : 300 বয়স : 45 লিঙ্গ : মহিলা	JSP1193705 ফটো উপলব্ধ
322 নাম : ৰাজু ছেত্ৰী পিতাৰ নাম : মন বাহাদুৰ ছেত্ৰী ঘৰ নং : 300 বয়স : 44 লিঙ্গ : পুৰুষ	JSP0016412 ফটো উপলব্ধ	323 নাম : মেনকা ছেত্ৰী স্বামীৰ নাম : ৰাজু ছেত্ৰী ঘৰ নং : 300 বয়স : 38 লিঙ্গ : মহিলা	JSP0016414 ফটো উপলব্ধ	324 নাম : ৰাজু ছেত্ৰী পিতাৰ নাম : মন বাহাদুৰ ছেত্ৰী ঘৰ নং : 300 বয়স : 36 লিঙ্গ : পুৰুষ	JSP2836706 ফটো উপলব্ধ
325 নাম : প্ৰবেশ চৌহান ছেত্ৰী পিতাৰ নাম : শীৰ কুমাৰ চৌহান ছেত্ৰী ঘৰ নং : 300 বয়স : 29 লিঙ্গ : পুৰুষ	JSP1187137 ফটো উপলব্ধ	326 নাম : পূজা ভোজেল ছেত্ৰী স্বামীৰ নাম : ৰাজ কুমাৰ ছেত্ৰী ঘৰ নং : 300 বয়স : 28 লিঙ্গ : মহিলা	JSP0559559 ফটো উপলব্ধ	327 নাম : ধৰ্মাজীত মদেছীয়া পিতাৰ নাম : ৰামবিলাস মদেছীয়া ঘৰ নং : 301 বয়স : 46 লিঙ্গ : পুৰুষ	JSP0016415 ফটো উপলব্ধ
328 নাম : বিশজিত মদেছীয়া পিতাৰ নাম : ৰামবিলাস মদেছীয়া ঘৰ নং : 301 বয়স : 38 লিঙ্গ : পুৰুষ	JSP0016416 ফটো উপলব্ধ	S 329 নাম : পূজা মদেছীয়া পিতাৰ নাম : ৰামবিলাস মদেছীয়া ঘৰ নং : 301 বয়স : 31 লিঙ্গ : মহিলা	JSP2836740 ফটো উপলব্ধ	330 নাম : অমৰনাথ ঠাকুৰ পিতাৰ নাম : বহুবৰ্ন ঠাকুৰ ঘৰ নং : 302 বয়স : 43 লিঙ্গ : পুৰুষ	JSP2836762 ফটো উপলব্ধ



331	JSP2836773	ফটো উপলব্ধ	332	JSP1142900	ফটো উপলব্ধ	D 333	JSP0016419	ফটো উপলব্ধ
নাম : বামজনক ঠাকুৰ পিতাৰ নাম: বহুবৰ্ন ঠাকুৰ ঘৰ নং : 302 বয়স : 41 লিঙ্গ : পুৰুষ			নাম : বঞ্জ দেৱী স্বামীৰ নাম: অমৰনাথ ঠাকুৰ ঘৰ নং : 302 বয়স : 41 লিঙ্গ : মহিলা			নাম : সুভত চন্দ্ৰ বিশ্বাস পিতাৰ নাম: নৰাইচন্দ্ৰ বিশ্বাস ঘৰ নং : 302খ বয়স : 56 লিঙ্গ : পুৰুষ		
D 334	JSP0016420	ফটো উপলব্ধ	335	JSP0016418	ফটো উপলব্ধ	336	JSP0016421	ফটো উপলব্ধ
নাম : সৰ্বপনা বিশ্বাস স্বামীৰ নাম: সুভত বিশ্বাস ঘৰ নং : 302খ বয়স : 44 লিঙ্গ : মহিলা			নাম : মনিকা হৰিজন স্বামীৰ নাম: বামনিবাস হৰিজন ঘৰ নং : 302ক বয়স : 41 লিঙ্গ : মহিলা			নাম : গনেশ পাটৰ পিতাৰ নাম: হৰেন পাটৰ ঘৰ নং : 304 বয়স : 64 লিঙ্গ : পুৰুষ		
337	JSP0016422	ফটো উপলব্ধ	338	JSP0016423	ফটো উপলব্ধ	339	JSP0016424	ফটো উপলব্ধ
নাম : পবিত্ৰী পাটৰ স্বামীৰ নাম: গনেশ পাটৰ ঘৰ নং : 304 বয়স : 54 লিঙ্গ : মহিলা			নাম : ৰমেন্দ্ৰ পাটৰ পিতাৰ নাম: গনেশ পাটৰ ঘৰ নং : 304 বয়স : 42 লিঙ্গ : পুৰুষ			নাম : ৰত্নামনি পাটৰ স্বামীৰ নাম: পুৰণ পাটৰ ঘৰ নং : 304 বয়স : 40 লিঙ্গ : মহিলা		
340	JSP0016425	ফটো উপলব্ধ	341	JSP0016426	ফটো উপলব্ধ	342	JSP3194023	ফটো উপলব্ধ
নাম : পুৰন পাটৰ পিতাৰ নাম: গনেশ পাটৰ ঘৰ নং : 304 বয়স : 39 লিঙ্গ : পুৰুষ			নাম : ধৰণী পাটৰ পিতাৰ নাম: গনেশ পাটৰ ঘৰ নং : 304 বয়স : 35 লিঙ্গ : পুৰুষ			নাম : নিতুমনী পাটৰ স্বামীৰ নাম: ৰমেন্দ্ৰ পাটৰ ঘৰ নং : 304 বয়স : 31 লিঙ্গ : মহিলা		
343	JSP3193906	ফটো উপলব্ধ	344	JSP7260441	ফটো উপলব্ধ	345	RAE0142018	ফটো উপলব্ধ
নাম : অঞ্জলি পাটৰ মাতৃৰ নাম: পবিত্ৰী পাটৰ ঘৰ নং : 304 বয়স : 29 লিঙ্গ : মহিলা			নাম : মিনা দাস পাটৰ স্বামীৰ নাম: ধৰণী পাটৰ ঘৰ নং : 308 বয়স : 29 লিঙ্গ : মহিলা			নাম : নিভাৰানী পাটৰ পিতাৰ নাম: পুৰণ পাটৰ ঘৰ নং : 308 বয়স : 19 লিঙ্গ : মহিলা		
346	JSP0016427	ফটো উপলব্ধ	347	JSP0016429	ফটো উপলব্ধ	348	JSP0016430	ফটো উপলব্ধ
নাম : বিজয়শংকৰ চাহ পিতাৰ নাম: বটন চাহ ঘৰ নং : 305 বয়স : 59 লিঙ্গ : পুৰুষ			নাম : হৰিশংকৰ চাহ পিতাৰ নাম: বটন চাহ ঘৰ নং : 305 বয়স : 55 লিঙ্গ : পুৰুষ			নাম : আশা দেৱী স্বামীৰ নাম: বিজয় চাহ ঘৰ নং : 305 বয়স : 53 লিঙ্গ : মহিলা		
349	JSP0016431	ফটো উপলব্ধ	350	JSP0016432	ফটো উপলব্ধ	351	JSP3193826	ফটো উপলব্ধ
নাম : ৰমেশ চাহ পিতাৰ নাম: বিজয় শংকৰ চাহ ঘৰ নং : 305 বয়স : 41 লিঙ্গ : পুৰুষ			নাম : চন্দন চাহ পিতাৰ নাম: বিজয় শংকৰ শাহ ঘৰ নং : 305 বয়স : 32 লিঙ্গ : পুৰুষ			নাম : ৰাজা চাহ পিতাৰ নাম: বিজয়শংকৰ চাহ ঘৰ নং : 305 বয়স : 29 লিঙ্গ : পুৰুষ		
352	JSP0410688	ফটো উপলব্ধ	353	JSP3194067	ফটো উপলব্ধ	354	JSP0016434	ফটো উপলব্ধ
নাম : অনিল প্ৰধান পিতাৰ নাম: টিকাৰাম প্ৰধান ঘৰ নং : 306 বয়স : 39 লিঙ্গ : পুৰুষ			নাম : তাৰা প্ৰধান স্বামীৰ নাম: অনিল প্ৰধান ঘৰ নং : 306 বয়স : 30 লিঙ্গ : মহিলা			নাম : সোণী সোনোৱাল ববুৱা স্বামীৰ নাম: পুতুল ববুৱা ঘৰ নং : 307 বয়স : 39 লিঙ্গ : মহিলা		
355	JSP2842640	ফটো উপলব্ধ	356	JSP0626499	ফটো উপলব্ধ	357	JSP0283150	ফটো উপলব্ধ
নাম : লক্ষী বৰুৱা পিতাৰ নাম: পুতুল বৰুৱা ঘৰ নং : 307 বয়স : 29 লিঙ্গ : পুৰুষ			নাম : পূৰ্ণিমা পেগু বৰুৱা স্বামীৰ নাম: লক্ষী বৰুৱা ঘৰ নং : 309 বয়স : 28 লিঙ্গ : মহিলা			নাম : বেবী বৰুৱা পিতাৰ নাম: পুতুল বৰুৱা ঘৰ নং : 309 বয়স : 27 লিঙ্গ : মহিলা		
358	JSP0016435	ফটো উপলব্ধ	359	JSP0016437	ফটো উপলব্ধ	360	RAE0007963	ফটো উপলব্ধ
নাম : দিভ্যা দলে মদি স্বামীৰ নাম: অশোক মদি ঘৰ নং : 308 বয়স : 44 লিঙ্গ : মহিলা			নাম : অশোক মদি পিতাৰ নাম: লংকেশ্বৰ মদি ঘৰ নং : 308 বয়স : 42 লিঙ্গ : পুৰুষ			নাম : ওগেন মোদী পিতাৰ নাম: অশোক মোদী ঘৰ নং : 308 বয়স : 20 লিঙ্গ : পুৰুষ		



D 361 নাম : চিতল দাস পিতাৰ নাম: ৰামানন্দ দাস ঘৰ নং : 309 বয়স : 49 লিঙ্গ : পুৰুষ	JSP0016438 ফটো উপলব্ধ	D 362 নাম : অনিতা দাস স্বামীৰ নাম: চিতল দাস ঘৰ নং : 309 বয়স : 44 লিঙ্গ : মহিলা	JSP0016439 ফটো উপলব্ধ	E 363 নাম : পৰশুৰাম বিন পিতাৰ নাম: কলেশ্বৰ বিন ঘৰ নং : 310 বয়স : 89 লিঙ্গ : পুৰুষ	JSP0016440 ফটো উপলব্ধ
364 নাম : ধনমতি বিন স্বামীৰ নাম: পৰশুৰাম বিন ঘৰ নং : 310 বয়স : 87 লিঙ্গ : মহিলা	JSP0016441 ফটো উপলব্ধ	365 নাম : বিজয় বিন পিতাৰ নাম: পৰশুৰাম বিন ঘৰ নং : 310 বয়স : 49 লিঙ্গ : পুৰুষ	JSP0016443 ফটো উপলব্ধ	366 নাম : ৰাধিকা বিন স্বামীৰ নাম: দেৱৰাজ বিন ঘৰ নং : 310 বয়স : 47 লিঙ্গ : মহিলা	JSP0016444 ফটো উপলব্ধ
367 নাম : উদয় বিন পিতাৰ নাম: প্ৰ:সুৰাম বিন ঘৰ নং : 310 বয়স : 45 লিঙ্গ : পুৰুষ	JSP0016445 ফটো উপলব্ধ	368 নাম : পৃথী চন্দ পিতাৰ নাম: পৰশুৰাম বিন ঘৰ নং : 310 বয়স : 44 লিঙ্গ : পুৰুষ	JSP0016446 ফটো উপলব্ধ	369 নাম : দাঁগি থাপা বিন স্বামীৰ নাম: বিজয় বিন ঘৰ নং : 310 বয়স : 38 লিঙ্গ : মহিলা	JSP0380972 ফটো উপলব্ধ
370 নাম : গুডিড বীণ স্বামীৰ নাম: উদয় বীন ঘৰ নং : 310 বয়স : 32 লিঙ্গ : মহিলা	JSP9108333 ফটো উপলব্ধ	371 নাম : উদেশ বিন পিতাৰ নাম: দেৱৰাজ বিন ঘৰ নং : 310 বয়স : 28 লিঙ্গ : পুৰুষ	JSP0283143 ফটো উপলব্ধ	372 নাম : ৰমেশ বিন পিতাৰ নাম: দেৱৰাজ বিন ঘৰ নং : 310 বয়স : 28 লিঙ্গ : পুৰুষ	JSP0283192 ফটো উপলব্ধ
373 নাম : ৰোহন বীন মাতৃৰ নাম: ৰাধিকা দেৱী ঘৰ নং : 310 বয়স : 23 লিঙ্গ : পুৰুষ	JSP1153246 ফটো উপলব্ধ	374 নাম : দীপক বিন মাতৃৰ নাম: ৰাধিকা দেৱী ঘৰ নং : 310 বয়স : 23 লিঙ্গ : পুৰুষ	JSP1153386 ফটো উপলব্ধ	375 নাম : চন্দ্ৰ বাহাদুৰ প্রধান পিতাৰ নাম: টংকী বাহাদুৰ প্রধান ঘৰ নং : 311 বয়স : 63 লিঙ্গ : পুৰুষ	JSP1214527 ফটো উপলব্ধ
376 নাম : লীলা প্রধান স্বামীৰ নাম: চন্দ্ৰ বাহাদুৰ প্রধান ঘৰ নং : 311 বয়স : 57 লিঙ্গ : মহিলা	JSP1214535 ফটো উপলব্ধ	377 নাম : ৰুক্মিণী প্রধান স্বামীৰ নাম: ভীম বাহাদুৰ প্রধান ঘৰ নং : 311 বয়স : 54 লিঙ্গ : মহিলা	JSP0016447 ফটো উপলব্ধ	378 নাম : সঞ্জয় প্রধান মাতৃৰ নাম: ৰুক্মিণী প্রধান ঘৰ নং : 311 বয়স : 31 লিঙ্গ : পুৰুষ	JSP3193984 ফটো উপলব্ধ
379 নাম : সীতা প্রধান মাতৃৰ নাম: ৰুক্মিণী প্রধান ঘৰ নং : 311 বয়স : 27 লিঙ্গ : মহিলা	JSP0140079 ফটো উপলব্ধ	380 নাম : পুষ্পা দাস মাতৃৰ নাম: কমলা দাস ঘৰ নং : 311 বয়স : 26 লিঙ্গ : মহিলা	JSP0624478 ফটো উপলব্ধ	381 নাম : গিতা প্রধান মাতৃৰ নাম: ৰুক্মিণী প্রধান ঘৰ নং : 311 বয়স : 25 লিঙ্গ : মহিলা	JSP1160183 ফটো উপলব্ধ
382 নাম : সুশেন দাস পিতাৰ নাম: সুশীল দাস ঘৰ নং : 311 বয়স : 21 লিঙ্গ : পুৰুষ	RAE0140574 ফটো উপলব্ধ	383 নাম : বাবু দাস পিতাৰ নাম: গদাধৰ দাস ঘৰ নং : 311 বয়স : 19 লিঙ্গ : পুৰুষ	RAE0204503 ফটো উপলব্ধ	384 নাম : অনিল দাস পিতাৰ নাম: সুশীল দাস ঘৰ নং : 311 বয়স : 28 লিঙ্গ : পুৰুষ	JSP0413898 ফটো উপলব্ধ
385 নাম : সুনিল দাস পিতাৰ নাম: সুশীল দাস ঘৰ নং : 311 বয়স : 26 লিঙ্গ : পুৰুষ	JSP0413955 ফটো উপলব্ধ	386 নাম : তিলকা দাস পিতাৰ নাম: গদাধৰ দাস ঘৰ নং : 311 বয়স : 28 লিঙ্গ : মহিলা	JSP0624445 ফটো উপলব্ধ	387 নাম : গোবিন্দ দাস পিতাৰ নাম: গদাধৰ দাস ঘৰ নং : 311 বয়স : 27 লিঙ্গ : পুৰুষ	JSP0626317 ফটো উপলব্ধ
388 নাম : দিপালী দাস পিতাৰ নাম: সুশীল দাস ঘৰ নং : 311 বয়স : 23 লিঙ্গ : মহিলা	JSP1081827 ফটো উপলব্ধ	E 389 নাম : অৰনবালা দাস স্বামীৰ নাম: কিৰনচন্দ্ৰ দাস ঘৰ নং : 311 বয়স : 69 লিঙ্গ : মহিলা	JSP2837083 ফটো উপলব্ধ	390 নাম : সুশীল দাস মাতৃৰ নাম: কিৰন দাস ঘৰ নং : 311 বয়স : 47 লিঙ্গ : পুৰুষ	JSP2842651 ফটো উপলব্ধ



391	JSP3193962	ফটো উপলব্ধ	392	JSP3194045	ফটো উপলব্ধ	393	JSP3194089	ফটো উপলব্ধ
নাম : কলা দাস মাতৃৰ নাম: নিবারণ দাস ঘৰ নং : 311ক বয়স : 42 লিঙ্গ : পুৰুষ			নাম : ছবিতা দাস স্বামীৰ নাম: গদাধৰ দাস ঘৰ নং : 311ক বয়স : 41 লিঙ্গ : মহিলা			নাম : জনকা দাস স্বামীৰ নাম: কলা দাস ঘৰ নং : 311ক বয়স : 37 লিঙ্গ : মহিলা		
394	JSP2842662	ফটো উপলব্ধ	395	JSP2842673	ফটো উপলব্ধ	396	JSP0016451	ফটো উপলব্ধ
নাম : কমলা দাস স্বামীৰ নাম: সুশীল দাস ঘৰ নং : 311ক বয়স : 35 লিঙ্গ : মহিলা			নাম : গদাধৰ দাস পিতাৰ নাম: গোছাই দাস ঘৰ নং : 311ক বয়স : 35 লিঙ্গ : পুৰুষ			নাম : লক্ষীমাই দত্ত স্বামীৰ নাম: সুশীতল দত্ত ঘৰ নং : 312 বয়স : 47 লিঙ্গ : মহিলা		
397	JSP0016452	ফটো উপলব্ধ	398	JSP0624197	ফটো উপলব্ধ	399	RAE0213876	ফটো উপলব্ধ
নাম : জ্যোতি ছেত্ৰী স্বামীৰ নাম: বিনোদ ছেত্ৰী ঘৰ নং : 312 বয়স : 38 লিঙ্গ : মহিলা			নাম : সচিন দত্ত মাতৃৰ নাম: লক্ষীমাই দত্ত ঘৰ নং : 312 বয়স : 26 লিঙ্গ : পুৰুষ			নাম : লাকী দত্ত মাতৃৰ নাম: লক্ষীমাই দত্ত ঘৰ নং : 312 বয়স : 20 লিঙ্গ : মহিলা		
400	JSP0016453	ফটো উপলব্ধ	401	JSP0016454	ফটো উপলব্ধ	402	JSP0624494	ফটো উপলব্ধ
নাম : বিষ্ণু ৰাম সেন পিতাৰ নাম: কুমুদ সেন ঘৰ নং : 313 বয়স : 52 লিঙ্গ : পুৰুষ			নাম : ছিলা সেন স্বামীৰ নাম: বিষ্ণু সেন ঘৰ নং : 313 বয়স : 49 লিঙ্গ : মহিলা			নাম : বৰ্ণালী সেন পিতাৰ নাম: বিষ্ণুৰাম সেন ঘৰ নং : 313 বয়স : 26 লিঙ্গ : মহিলা		
403	JSP3951365	ফটো উপলব্ধ	404	JSP0016455	ফটো উপলব্ধ	405	JSP0016456	ফটো উপলব্ধ
নাম : বিক্রম সেন পিতাৰ নাম: বিষ্ণু সেন ঘৰ নং : 313 বয়স : 26 লিঙ্গ : পুৰুষ			নাম : দেৱী চৰহীয়া স্বামীৰ নাম: ৰামনাথ চৰহীয়া ঘৰ নং : 314 বয়স : 66 লিঙ্গ : মহিলা			নাম : সঞ্জয়কুমাৰ চৰহীয়া পিতাৰ নাম: ৰামনাথ চৰহীয়া ঘৰ নং : 314 বয়স : 36 লিঙ্গ : পুৰুষ		
406	JSP0016457	ফটো উপলব্ধ	407	JSP3194034	ফটো উপলব্ধ	408	JSP0626929	ফটো উপলব্ধ
নাম : প্ৰেমকুমাৰী চৰহীয়া স্বামীৰ নাম: সঞ্জয় কুমাৰ চৰহীয়া ঘৰ নং : 314 বয়স : 34 লিঙ্গ : মহিলা			নাম : পিংকী চৰহীয়া মাতৃৰ নাম: দেৱী চৰহীয়া ঘৰ নং : 314 বয়স : 32 লিঙ্গ : মহিলা			নাম : সোনমনি মালহা চৰহীয়া স্বামীৰ নাম: সন্তোষ চৰহীয়া ঘৰ নং : 318 বয়স : 30 লিঙ্গ : মহিলা		
409	JSP0140327	ফটো উপলব্ধ	410	JSP3951894	ফটো উপলব্ধ	411	JSP0625848	ফটো উপলব্ধ
নাম : নিশা চৰহীয়া মাতৃৰ নাম: দেৱী চৰহীয়া ঘৰ নং : 318 বয়স : 28 লিঙ্গ : মহিলা			নাম : সন্দীপ চৰহীয়া মাতৃৰ নাম: দেৱী চৰহীয়া ঘৰ নং : 318 বয়স : 28 লিঙ্গ : পুৰুষ			নাম : গুৰীয়া চৰহীয়া মাতৃৰ নাম: দেৱী চৰহীয়া ঘৰ নং : 318 বয়স : 25 লিঙ্গ : মহিলা		
412	JSP0626903	ফটো উপলব্ধ	413	JSP2842708	ফটো উপলব্ধ	414	JSP3269578	ফটো উপলব্ধ
নাম : ৰূপা মায়া প্ৰধান পিতাৰ নাম: হৰি কুমাৰ প্ৰধান ঘৰ নং : 315 বয়স : 32 লিঙ্গ : মহিলা			নাম : কালী প্ৰধান স্বামীৰ নাম: দল বাহাদুৰ প্ৰধান ঘৰ নং : 315 বয়স : 31 লিঙ্গ : মহিলা			নাম : শ্বেতা পটেল পিতাৰ নাম: ৰাজেশ কুমাৰ পটেল ঘৰ নং : 315 বয়স : 21 লিঙ্গ : মহিলা		
415	JSP1205889	ফটো উপলব্ধ	S 416	JSP1205897	ফটো উপলব্ধ	417	DQT2135446	ফটো উপলব্ধ
নাম : মন বাহাদুৰ প্ৰধান পিতাৰ নাম: চক্ৰ বাহাদুৰ প্ৰধান ঘৰ নং : 315ক বয়স : 51 লিঙ্গ : পুৰুষ			নাম : তিল্লা মায়া প্ৰধান স্বামীৰ নাম: মন বাহাদুৰ প্ৰধান ঘৰ নং : 315ক বয়স : 51 লিঙ্গ : মহিলা			নাম : প্ৰদীপ দত্ত পিতাৰ নাম: বলৰাম দত্ত ঘৰ নং : 315ক বয়স : 46 লিঙ্গ : পুৰুষ		
418	HBP0002140	ফটো উপলব্ধ	S 419	JSP1205905	ফটো উপলব্ধ	420	JSP2837254	ফটো উপলব্ধ
নাম : দীপা নন্দী দত্ত স্বামীৰ নাম: প্ৰদীপ দত্ত ঘৰ নং : 315ক বয়স : 36 লিঙ্গ : মহিলা			নাম : অজয় প্ৰধান পিতাৰ নাম: মন বাহাদুৰ প্ৰধান ঘৰ নং : 315ক বয়স : 31 লিঙ্গ : পুৰুষ			নাম : খৰ্ক বাহাদুৰ প্ৰধান পিতাৰ নাম: নৰবাহাদুৰ প্ৰধান ঘৰ নং : 316 বয়স : 54 লিঙ্গ : পুৰুষ		



421 নাম : পম্পামায়া দেৱী প্রধান স্বামীৰ নাম: খক বাহাদুৰ প্রধান ঘৰ নং : 316 বয়স : 52 লিঙ্গ : মহিলা	JSP0016459 ফটো উপলব্ধ	422 নাম : বিষ্ণু প্রধান পিতাৰ নাম: খাকী বাহাদুৰ প্রধান ঘৰ নং : 326 বয়স : 45 লিঙ্গ : মহিলা	JSP9058553 ফটো উপলব্ধ	423 নাম : ৰহিত প্রধান পিতাৰ নাম: খক বাহাদুৰ প্রধান ঘৰ নং : 316 বয়স : 33 লিঙ্গ : পুৰুষ	JSP2837276 ফটো উপলব্ধ
424 নাম : বিদ্যা কুমারী প্রধান পিতাৰ নাম: খাকী বাহাদুৰ প্রধান ঘৰ নং : 326 বয়স : 33 লিঙ্গ : মহিলা	JSP9058561 ফটো উপলব্ধ	425 নাম : মেনকা প্রধান পিতাৰ নাম: খক বাহাদুৰ প্রধান ঘৰ নং : 326 বয়স : 31 লিঙ্গ : মহিলা	JSP0283804 ফটো উপলব্ধ	426 নাম : পূজা প্রধান স্বামীৰ নাম: ৰহিত প্রধান ঘৰ নং : 326 বয়স : 27 লিঙ্গ : মহিলা	JSP1053503 ফটো উপলব্ধ
427 নাম : দেৱ গুৰুং পিতাৰ নাম: লীলিত গুৰুং ঘৰ নং : 329 বয়স : 43 লিঙ্গ : পুৰুষ	JSP0414466 ফটো উপলব্ধ	428 নাম : চিমপু গুৰুং স্বামীৰ নাম: দেৱ গুৰুং ঘৰ নং : 329 বয়স : 38 লিঙ্গ : মহিলা	JSP7294234 ফটো উপলব্ধ	429 নাম : তিল বাহাদুৰ গুৰুং পিতাৰ নাম: দিল বাহাদুৰ গুৰুং ঘৰ নং : 317 বয়স : 36 লিঙ্গ : পুৰুষ	JSP0016461 ফটো উপলব্ধ
430 নাম : ৰাজু গুৰুং পিতাৰ নাম: দিল বাহাদুৰ গুৰুং ঘৰ নং : 329 বয়স : 34 লিঙ্গ : পুৰুষ	JSP0414508 ফটো উপলব্ধ	431 নাম : মনমায়া গুৰুং স্বামীৰ নাম: তিল বাহাদুৰ গুৰুং ঘৰ নং : 317 বয়স : 34 লিঙ্গ : মহিলা	JSP0016462 ফটো উপলব্ধ	432 নাম : মীনা গুৰুং স্বামীৰ নাম: দিলিৰাম গুৰুং ঘৰ নং : 317 বয়স : 33 লিঙ্গ : মহিলা	JSP2842720 ফটো উপলব্ধ
433 নাম : বিজনী ছেত্ৰী পিতাৰ নাম: ৰুদ্ৰ ছেত্ৰী ঘৰ নং : 329ক বয়স : 29 লিঙ্গ : মহিলা	JSP0626887 ফটো উপলব্ধ	434 নাম : ডেকামায়া ছেত্ৰী স্বামীৰ নাম: লিলা বাহাদুৰ ছেত্ৰী ঘৰ নং : 317ক বয়স : 75 লিঙ্গ : মহিলা	JSP2837345 ফটো উপলব্ধ	435 নাম : ৰুদ্ৰ ছেত্ৰী পিতাৰ নাম: লিলা বাহাদুৰ ছেত্ৰী ঘৰ নং : 317ক বয়স : 52 লিঙ্গ : পুৰুষ	JSP0016463 ফটো উপলব্ধ
436 নাম : শংকৰ ছেত্ৰী পিতাৰ নাম: লিলা বাহাদুৰ ছেত্ৰী ঘৰ নং : 317ক বয়স : 50 লিঙ্গ : পুৰুষ	JSP2837367 ফটো উপলব্ধ	437 নাম : দেৱী ছেত্ৰী স্বামীৰ নাম: ৰুদ্ৰ ছেত্ৰী ঘৰ নং : 317ক বয়স : 44 লিঙ্গ : মহিলা	JSP0016464 ফটো উপলব্ধ	438 নাম : ভোলা ছেত্ৰী পিতাৰ নাম: লিলা বাহাদুৰ ছেত্ৰী ঘৰ নং : 317ক বয়স : 41 লিঙ্গ : পুৰুষ	JSP0016465 ফটো উপলব্ধ
439 নাম : প্ৰেম গুৰুং পিতাৰ নাম: মিত্ৰ বাহাদুৰ গুৰুং ঘৰ নং : 328 বয়স : 43 লিঙ্গ : পুৰুষ	JSP0414565 ফটো উপলব্ধ	440 নাম : ৰাম বাহাদুৰ ছেত্ৰী পিতাৰ নাম: কুল বাহাদুৰ ছেত্ৰী ঘৰ নং : 319 বয়স : 69 লিঙ্গ : পুৰুষ	JSP0016466 ফটো উপলব্ধ	441 নাম : লক্ষ্মী চেত্ৰী স্বামীৰ নাম: ৰামবাহাদুৰ ছেত্ৰী ঘৰ নং : 319 বয়স : 61 লিঙ্গ : মহিলা	JSP2837403 ফটো উপলব্ধ
442 নাম : বিনোদ ছেত্ৰী পিতাৰ নাম: ৰাম বাহাদুৰ ছেত্ৰী ঘৰ নং : 319 বয়স : 43 লিঙ্গ : পুৰুষ	JSP0016468 ফটো উপলব্ধ	443 নাম : অশোক ছেত্ৰী পিতাৰ নাম: ৰামবাহাদুৰ ছেত্ৰী ঘৰ নং : 319 বয়স : 43 লিঙ্গ : পুৰুষ	JSP0016467 ফটো উপলব্ধ	444 নাম : পূৰ্ণ মায়া চেত্ৰী স্বামীৰ নাম: অশোক ছেত্ৰী ঘৰ নং : 319 বয়স : 41 লিঙ্গ : মহিলা	JSP0016470 ফটো উপলব্ধ
D 445 নাম : কুলদীপ চমলগাই পিতাৰ নাম: হেমলাল চমলগাই ঘৰ নং : 320 বয়স : 59 লিঙ্গ : পুৰুষ	JSP0016471 ফটো উপলব্ধ	D 446 নাম : ধনমাই চমলগাই স্বামীৰ নাম: কুলদীপ চমলগাই ঘৰ নং : 320 বয়স : 55 লিঙ্গ : মহিলা	JSP0016472 ফটো উপলব্ধ	447 নাম : অঞ্জলী সেনগুপ্তা সৰকাৰ স্বামীৰ নাম: কমল সৰকাৰ ঘৰ নং : 321 বয়স : 53 লিঙ্গ : মহিলা	JSP0417816 ফটো উপলব্ধ
448 নাম : কেশৱ সেনগুপ্তা পিতাৰ নাম: কামাল সেনগুপ্তা ঘৰ নং : 321 বয়স : 33 লিঙ্গ : পুৰুষ	JSP0385443 ফটো উপলব্ধ	449 নাম : কাশ্মীৰীকা পাইত সেনগুপ্তা স্বামীৰ নাম: কেশৱ সেনগুপ্তা ঘৰ নং : 321 বয়স : 29 লিঙ্গ : মহিলা	JSP1188515 ফটো উপলব্ধ	450 নাম : মিনাল বৰ্মন পিতাৰ নাম: ৰবি বৰ্মন ঘৰ নং : 321ক বয়স : 43 লিঙ্গ : পুৰুষ	JSP0417857 ফটো উপলব্ধ



451 নাম : ভাৰতী বৰ্মন স্বামীৰ নাম: মিনাল বৰ্মন ঘৰ নং : 321ক বয়স : 40 লিঙ্গ : মহিলা	JSP1188408 ফটো উপলব্ধ	452 নাম : মীনা বৰ্মন পিতাৰ নাম: মিনাল বৰ্মন ঘৰ নং : 321ক বয়স : 26 লিঙ্গ : মহিলা	RAE0177691 ফটো উপলব্ধ	453 নাম : বীনা বৰ্মন পিতাৰ নাম: মিনাল বৰ্মন ঘৰ নং : 321ক বয়স : 21 লিঙ্গ : মহিলা	RAE0177683 ফটো উপলব্ধ
454 নাম : সোমেশ্বৰ হাজৰিকা পিতাৰ নাম: প্ৰেম হাজৰিকা ঘৰ নং : 322 বয়স : 60 লিঙ্গ : পুৰুষ	JSP0016473 ফটো উপলব্ধ	455 নাম : বন্তী হাজৰিকা স্বামীৰ নাম: সোমেশ্বৰ হাজৰিকা ঘৰ নং : 322 বয়স : 53 লিঙ্গ : মহিলা	JSP0016474 ফটো উপলব্ধ	456 নাম : মাধৱ হাজৰিকা পিতাৰ নাম: উমেশ হাজৰিকা ঘৰ নং : 322 বয়স : 33 লিঙ্গ : পুৰুষ	JSP0016475 ফটো উপলব্ধ
457 নাম : যাদৱ হাজৰিকা পিতাৰ নাম: সোমেশ্বৰ হাজৰিকা ঘৰ নং : 322 বয়স : 28 লিঙ্গ : পুৰুষ	JSP0418137 ফটো উপলব্ধ	458 নাম : বন্তী দেউৰী হাজৰিকা স্বামীৰ নাম: মাধৱ হাজৰিকা ঘৰ নং : 322 বয়স : 26 লিঙ্গ : মহিলা	JSP1153261 ফটো উপলব্ধ	E 459 নাম : কদনা চৰহীয়া স্বামীৰ নাম: বিজুমোহন চৰহীয়া ঘৰ নং : 323 বয়স : 89 লিঙ্গ : মহিলা	JSP0016476 ফটো উপলব্ধ
E 460 নাম : বিজুমোহন চৰহীয়া পিতাৰ নাম: হৰি চৰন চৰহীয়া ঘৰ নং : 323 বয়স : 89 লিঙ্গ : পুৰুষ	JSP0016478 ফটো উপলব্ধ	461 নাম : ৰাজু চৰহীয়া পিতাৰ নাম: বিজুমোহন চৰহীয়া ঘৰ নং : 323 বয়স : 58 লিঙ্গ : পুৰুষ	JSP0016479 ফটো উপলব্ধ	462 নাম : আশা দেৱী স্বামীৰ নাম: ৰাজু চৰহীয়া ঘৰ নং : 323 বয়স : 52 লিঙ্গ : মহিলা	JSP0016480 ফটো উপলব্ধ
463 নাম : বিশ্বকৰ্মা চৰহীয়া পিতাৰ নাম: মনাছ চৰহীয়া ঘৰ নং : 323 বয়স : 49 লিঙ্গ : পুৰুষ	JSP0016481 ফটো উপলব্ধ	464 নাম : মীৰা চৰহীয়া স্বামীৰ নাম: বিশ্বকৰ্মা চৰহীয়া ঘৰ নং : 323 বয়স : 46 লিঙ্গ : মহিলা	JSP0016482 ফটো উপলব্ধ	465 নাম : ৰবি চৰহীয়া পিতাৰ নাম: ৰাজু চৰহীয়া ঘৰ নং : 323 বয়স : 27 লিঙ্গ : পুৰুষ	JSP0626291 ফটো উপলব্ধ
466 নাম : প্ৰিয়ংকা সোৰহীয়া পিতাৰ নাম: বিশ্বকৰ্মা সোৰহীয়া ঘৰ নং : 323 বয়স : 26 লিঙ্গ : মহিলা	JSP1153238 ফটো উপলব্ধ	467 নাম : তাৰাচান্দ সোৰহীয়া পিতাৰ নাম: বিশ্বকৰ্মা সোৰহীয়া ঘৰ নং : 323 বয়স : 24 লিঙ্গ : পুৰুষ	RAE0181263 ফটো উপলব্ধ	468 নাম : চন্ধ্যা সোৰহীয়া পিতাৰ নাম: বিশ্বকৰ্মা সোৰহীয়া ঘৰ নং : 323 বয়স : 22 লিঙ্গ : মহিলা	JSP1171891 ফটো উপলব্ধ
469 নাম : আদিত্য সোৰহীয়া পিতাৰ নাম: বিশ্বকৰ্মা সোৰহীয়া ঘৰ নং : 323 বয়স : 21 লিঙ্গ : পুৰুষ	RAE0181222 ফটো উপলব্ধ	470 নাম : স্বপন মিত্ৰ পিতাৰ নাম: ইন্দ্ৰমোহন মিত্ৰ ঘৰ নং : 324 বয়স : 53 লিঙ্গ : পুৰুষ	JSP0016483 ফটো উপলব্ধ	471 নাম : শীলা মিত্ৰ পিতাৰ নাম: স্বপন মিত্ৰ ঘৰ নং : 324 বয়স : 34 লিঙ্গ : মহিলা	JSP0016484 ফটো উপলব্ধ
472 নাম : বিশ্বজীত মিত্ৰ পিতাৰ নাম: স্বপন মিত্ৰ ঘৰ নং : 324 বয়স : 31 লিঙ্গ : পুৰুষ	JSP0016485 ফটো উপলব্ধ	473 নাম : কমলদেউ চৰহীয়া পিতাৰ নাম: সদমা চৰহীয়া ঘৰ নং : 325 বয়স : 54 লিঙ্গ : পুৰুষ	JSP0016486 ফটো উপলব্ধ	E 474 নাম : মঞ্জু চৰহীয়া স্বামীৰ নাম: কমলদেউ চৰহীয়া ঘৰ নং : 325 বয়স : 47 লিঙ্গ : মহিলা	JSP0016488 ফটো উপলব্ধ
475 নাম : ৰাজেন্দ্ৰ চৰহীয়া পিতাৰ নাম: কমলদেউ চৰহীয়া ঘৰ নং : 325 বয়স : 31 লিঙ্গ : পুৰুষ	JSP3193939 ফটো উপলব্ধ	476 নাম : জীতেন্দৰ চৰহীয়া পিতাৰ নাম: কমলদেউ চৰহীয়া ঘৰ নং : 325 বয়স : 29 লিঙ্গ : পুৰুষ	JSP3193859 ফটো উপলব্ধ	477 নাম : সুৰজ চৰহীয়া পিতাৰ নাম: কমল দেও চৰহীয়া ঘৰ নং : 325 বয়স : 27 লিঙ্গ : পুৰুষ	JSP0380840 ফটো উপলব্ধ
478 নাম : ফুল কুমাৰী চৰহীয়া স্বামীৰ নাম: ৰাজেন্দ্ৰ চৰহীয়া ঘৰ নং : 325 বয়স : 27 লিঙ্গ : মহিলা	RAE0136945 ফটো উপলব্ধ	E 479 নাম : বিশ্বনাথ চাহ পিতাৰ নাম: নতুন চাহ ঘৰ নং : 326 বয়স : 84 লিঙ্গ : পুৰুষ	JSP0016490 ফটো উপলব্ধ	480 নাম : পুৰষোত্তম গুপ্তা পিতাৰ নাম: স্বামী নাথ গুপ্তা ঘৰ নং : 326 বয়স : 56 লিঙ্গ : পুৰুষ	JSP0016491 ফটো উপলব্ধ



481 নাম : চন্দা গুপ্তা স্বামীৰ নাম: পুৰুষোত্তম গুপ্তা ঘৰ নং : 326 বয়স : 51 লিঙ্গ : মহিলা	JSP0016492 ফটো উপলব্ধ	482 নাম : গণেশ দলে পিতাৰ নাম: মনোজ কুমাৰ দলে ঘৰ নং : 326 বয়স : 33 লিঙ্গ : পুৰুষ	JSP0016493 ফটো উপলব্ধ	483 নাম : বিবেক ৰাজ গুপ্তা পিতাৰ নাম: পুৰুষোত্তম গুপ্তা ঘৰ নং : 326 বয়স : 31 লিঙ্গ : পুৰুষ	JSP2842731 ফটো উপলব্ধ
484 নাম : ঋতু ৰাজ গুপ্তা পিতাৰ নাম: পুৰুষোত্তম গুপ্তা ঘৰ নং : 326 বয়স : 28 লিঙ্গ : মহিলা	JSP0144097 ফটো উপলব্ধ	D 485 নাম : গণেশ দে পিতাৰ নাম: উপেন্দ্ৰ দে ঘৰ নং : 328 বয়স : 82 লিঙ্গ : পুৰুষ	JSP0016494 ফটো উপলব্ধ	486 নাম : নিৰ্মল দে পিতাৰ নাম: গণেশ দে ঘৰ নং : 328 বয়স : 53 লিঙ্গ : পুৰুষ	JSP0016495 ফটো উপলব্ধ
487 নাম : মায়াদে স্বামীৰ নাম: নিৰ্মল দে ঘৰ নং : 328 বয়স : 47 লিঙ্গ : মহিলা	JSP0016496 ফটো উপলব্ধ	488 নাম : দীপ্তী দে পিতাৰ নাম: নিৰ্মল দে ঘৰ নং : 328 বয়স : 25 লিঙ্গ : মহিলা	JSP7260649 ফটো উপলব্ধ	489 নাম : মোহন চৰকাৰ পিতাৰ নাম: সদৰ চৰকাৰ ঘৰ নং : 329 বয়স : 54 লিঙ্গ : পুৰুষ	JSP0016497 ফটো উপলব্ধ
490 নাম : গঙ্গা চৰকাৰ স্বামীৰ নাম: মোহন চৰকাৰ ঘৰ নং : 329 বয়স : 49 লিঙ্গ : মহিলা	JSP0016498 ফটো উপলব্ধ	491 নাম : আঞ্জু সৰকাৰ পিতাৰ নাম: মোহন সৰকাৰ ঘৰ নং : 329 বয়স : 32 লিঙ্গ : মহিলা	JSP0381251 ফটো উপলব্ধ	492 নাম : বিক্রম চৰকাৰ পিতাৰ নাম: মোহন চৰকাৰ ঘৰ নং : 329 বয়স : 30 লিঙ্গ : পুৰুষ	JSP0144386 ফটো উপলব্ধ
493 নাম : প্ৰদীপ দত্ত পিতাৰ নাম: ৰবিন্দ্ৰ দত্ত ঘৰ নং : 330 বয়স : 69 লিঙ্গ : পুৰুষ	JSP0016499 ফটো উপলব্ধ	494 নাম : মনাদত্ত স্বামীৰ নাম: প্ৰদীপ দত্ত ঘৰ নং : 330 বয়স : 64 লিঙ্গ : মহিলা	JSP0016500 ফটো উপলব্ধ	495 নাম : পিয়ুষ দত্ত পিতাৰ নাম: প্ৰদীপ দত্ত ঘৰ নং : 330 বয়স : 41 লিঙ্গ : পুৰুষ	WFS2703551 ফটো উপলব্ধ
496 নাম : সূভাস দত্ত পিতাৰ নাম: প্ৰদীপ দত্ত ঘৰ নং : 330 বয়স : 38 লিঙ্গ : পুৰুষ	JSP0016501 ফটো উপলব্ধ	497 নাম : মনোৰঞ্জন দাস পিতাৰ নাম: সন্তোষ দাস ঘৰ নং : 331 বয়স : 51 লিঙ্গ : পুৰুষ	JSP0016502 ফটো উপলব্ধ	498 নাম : ৰীতা দাস স্বামীৰ নাম: মনোৰঞ্জন দাস ঘৰ নং : 331 বয়স : 47 লিঙ্গ : মহিলা	JSP0016503 ফটো উপলব্ধ
499 নাম : পিংকী দাস পিতাৰ নাম: অতিৰঞ্জন দাল ঘৰ নং : 332 বয়স : 26 লিঙ্গ : মহিলা	JSP0421867 ফটো উপলব্ধ	E 500 নাম : নৱ সিং পিতাৰ নাম: কল্যাণ সিং ঘৰ নং : 333 বয়স : 84 লিঙ্গ : পুৰুষ	JSP0016506 ফটো উপলব্ধ	E 501 নাম : কুউ সিং স্বামীৰ নাম: নৱ সিং ঘৰ নং : 333 বয়স : 74 লিঙ্গ : মহিলা	JSP0016507 ফটো উপলব্ধ
502 নাম : সমীৰন সিংহ পিতাৰ নাম: বাদল সিংহ ঘৰ নং : 333 বয়স : 62 লিঙ্গ : পুৰুষ	JSP0016508 ফটো উপলব্ধ	503 নাম : চিলা সিং পিতাৰ নাম: নৱ সিং ঘৰ নং : 333 বয়স : 51 লিঙ্গ : পুৰুষ	JSP0016509 ফটো উপলব্ধ	504 নাম : জয় সিং পিতাৰ নাম: নৱ সিং ঘৰ নং : 333 বয়স : 49 লিঙ্গ : পুৰুষ	JSP0016510 ফটো উপলব্ধ
505 নাম : শান্তি সিং স্বামীৰ নাম: জয় সিং ঘৰ নং : 333 বয়স : 47 লিঙ্গ : মহিলা	JSP0016512 ফটো উপলব্ধ	506 নাম : সুৰেন্দ্ৰ সিং পিতাৰ নাম: নৱ সিং ঘৰ নং : 333 বয়স : 47 লিঙ্গ : পুৰুষ	JSP2837845 ফটো উপলব্ধ	507 নাম : কাঞ্চনী দাস সিং স্বামীৰ নাম: সমীৰন সিংহ ঘৰ নং : 333 বয়স : 47 লিঙ্গ : মহিলা	JSP0016511 ফটো উপলব্ধ
508 নাম : টম্বী সিং স্বামীৰ নাম: সুৰেন্দ্ৰ সিং ঘৰ নং : 333 বয়স : 44 লিঙ্গ : মহিলা	JSP0016513 ফটো উপলব্ধ	509 নাম : লক্ষ্মী সিনুহা পিতাৰ নাম: সমীৰন সিংহা ঘৰ নং : 333 বয়স : 28 লিঙ্গ : মহিলা	JSP7294317 ফটো উপলব্ধ	510 নাম : হেমল সিং পিতাৰ নাম: সুৰেন্দ্ৰ সিং ঘৰ নং : 333 বয়স : 26 লিঙ্গ : পুৰুষ	RAE0166025 ফটো উপলব্ধ



511 नाम : सुमन सिंह पिताब नाम: समिबन सिंह घर नं : ३३३ बयस : 23 लिङ्ग : पुरुष	JSP1153451 फोटो उपलब्ध	512 नाम : सौरब सिंह पिताब नाम: समिबन सिंह घर नं : 333 बयस : 21 लिङ्ग : पुरुष	RAE0017350 फोटो उपलब्ध	513 नाम : लाइसाना सिंह पिताब नाम: सुबेन्द्र सिंह घर नं : ३३३ बयस : 19 लिङ्ग : महिला	RAE0169300 फोटो उपलब्ध
E 514 नाम : सुभादेरी देवनाथ स्वामीब नाम: महेश्चर देवनाथ घर नं : 334 बयस : 91 लिङ्ग : महिला	JSP0016514 फोटो उपलब्ध	515 नाम : अनन्त देवनाथ पिताब नाम: महेश्चर देवनाथ घर नं : 334 बयस : 72 लिङ्ग : पुरुष	JSP0016515 फोटो उपलब्ध	516 नाम : शमीला देवनाथ स्वामीब नाम: अनन्त देवनाथ घर नं : 334 बयस : 50 लिङ्ग : महिला	JSP0016516 फोटो उपलब्ध
517 नाम : अश्विम देवनाथ पिताब नाम: अनन्त देवनाथ घर नं : 334 बयस : 44 लिङ्ग : पुरुष	JSP2837890 फोटो उपलब्ध	518 नाम : मनिबाला देवनाथ स्वामीब नाम: अश्विम देवनाथ घर नं : ३३४ बयस : 38 लिङ्ग : महिला	JSP0421925 फोटो उपलब्ध	519 नाम : अचिन्त देवनाथ पिताब नाम: अनन्त देवनाथ घर नं : ३३४ बयस : 29 लिङ्ग : पुरुष	JSP0147769 फोटो उपलब्ध
520 नाम : आदित्य देवनाथ पिताब नाम: अनन्त देवनाथ घर नं : 334 बयस : 25 लिङ्ग : पुरुष	JSP0587006 फोटो उपलब्ध	521 नाम : आदित्य देवनाथ पिताब नाम: अनन्त देवनाथ घर नं : ३३४ बयस : 25 लिङ्ग : पुरुष	JSP7294168 फोटो उपलब्ध	522 नाम : सुदेष्ठा देवनाथ पिताब नाम: अनन्त देवनाथ घर नं : 334 बयस : 22 लिङ्ग : महिला	RAE0000901 फोटो उपलब्ध
523 नाम : मातङ्गिनी देवनाथ स्वामीब नाम: प्रमेश देवनाथ घर नं : 335 बयस : 77 लिङ्ग : महिला	JSP0016517 फोटो उपलब्ध	524 नाम : प्राणगोपाल देवनाथ पिताब नाम: प्रमेश देवनाथ घर नं : 335 बयस : 53 लिङ्ग : पुरुष	JSP0016518 फोटो उपलब्ध	525 नाम : जया देवनाथ स्वामीब नाम: प्राणगोपाल देवनाथ घर नं : 335 बयस : 49 लिङ्ग : महिला	JSP0016520 फोटो उपलब्ध
526 नाम : जिन्ति देवनाथ पिताब नाम: प्राणगोपाल देवनाथ घर नं : ३३५ बयस : 27 लिङ्ग : महिला	JSP0626416 फोटो उपलब्ध	527 नाम : प्राणजय देवनाथ पिताब नाम: प्राण गोपाल देवनाथ घर नं : ३३५ बयस : 25 लिङ्ग : पुरुष	JSP7294200 फोटो उपलब्ध	528 नाम : सन्तोष ब्रम्हा पिताब नाम: रामअयोध्या ब्रम्हा घर नं : 335क बयस : 40 लिङ्ग : पुरुष	JSP0016521 फोटो उपलब्ध
529 नाम : छिमा बार्मा स्वामीब नाम: सन्तोष बार्मा घर नं : 335क बयस : 35 लिङ्ग : महिला	JSP3194114 फोटो उपलब्ध	E 530 नाम : ज्ञानेश्चर दास पिताब नाम: नरेश्चर दास घर नं : 336 बयस : 84 लिङ्ग : पुरुष	JSP0016522 फोटो उपलब्ध	531 नाम : कुमारी दास स्वामीब नाम: ज्ञानेश्चर दास घर नं : 336 बयस : 77 लिङ्ग : महिला	JSP0016523 फोटो उपलब्ध
532 नाम : गोविन्द दास पिताब नाम: ज्ञानेश्चर दास घर नं : 336 बयस : 47 लिङ्ग : पुरुष	JSP0016524 फोटो उपलब्ध	533 नाम : बुम्हा दास स्वामीब नाम: गोविन्द दास घर नं : 336 बयस : 43 लिङ्ग : महिला	JSP0016525 फोटो उपलब्ध	534 नाम : ढुशा दास पिताब नाम: गोविन्द दास घर नं : 336 बयस : 23 लिङ्ग : महिला	JSP3269545 फोटो उपलब्ध
D 535 नाम : कबुन चाहा पिताब नाम: कामिनी चाहा घर नं : 337 बयस : 74 लिङ्ग : पुरुष	JSP0016526 फोटो उपलब्ध	536 नाम : माखन चाहा स्वामीब नाम: कबुन चाहा घर नं : 337 बयस : 62 लिङ्ग : महिला	JSP0016528 फोटो उपलब्ध	537 नाम : नरज्योति साहा पिताब नाम: कबुन चाहा घर नं : 337 बयस : 42 लिङ्ग : पुरुष	JSP0016529 फोटो उपलब्ध
538 नाम : कमलज्योति चाहा मातुब नाम: माखन चाहा घर नं : ३३७ बयस : 31 लिङ्ग : पुरुष	JSP0148239 फोटो उपलब्ध	539 नाम : भुरानी चैनकुण्डा चाहा स्वामीब नाम: नरज्योति चाहा घर नं : 337 बयस : 28 लिङ्ग : महिला	JSP0380923 फोटो उपलब्ध	540 नाम : विमल वसुमताबी पिताब नाम: कान्ति वसुमताबी घर नं : ३३८ बयस : 46 लिङ्ग : पुरुष	JSP0422337 फोटो उपलब्ध



541 नाम : मानिक चक्रवर्ती पिताब नाम: छुदांछु चक्रवर्ती घब नं : 339 बयस : 59 लिङ्ग : पुरुष	JSP0016530 फोटो उपलब्ध	542 नाम : आबति चक्रवर्ती स्वामीब नाम: मानिक चक्रवर्ती घब नं : 339 बयस : 54 लिङ्ग : महिला	JSP2838042 फोटो उपलब्ध	543 नाम : सुबत चक्रवर्ती पिताब नाम: मानिक चक्रवर्ती घब नं : 339 बयस : 35 लिङ्ग : पुरुष	JSP0016531 फोटो उपलब्ध
544 नाम : अर्पना चक्रवर्ती पिताब नाम: मानिक चक्रवर्ती घब नं : 339 बयस : 25 लिङ्ग : महिला	JSP7260706 फोटो उपलब्ध	545 नाम : तपन दे पिताब नाम: अमूल्य दे घब नं : 380 बयस : 43 लिङ्ग : पुरुष	GNS3638684 फोटो उपलब्ध	546 नाम : जया दे स्वामीब नाम: तपन दे घब नं : 380 बयस : 43 लिङ्ग : महिला	HNF7439410 फोटो उपलब्ध
547 नाम : भास्कर सोनोराल पिताब नाम: निरन सोनोराल घब नं : 341 बयस : 26 लिङ्ग : पुरुष	JSP0288043 फोटो उपलब्ध	548 नाम : निरन सोनोराल पिताब नाम: तिलेश्वर सोनोराल घब नं : 341 बयस : 57 लिङ्ग : पुरुष	JSP0016534 फोटो उपलब्ध	549 नाम : बिंङ्कु सोनोराल स्वामीब नाम: निरन सोनोराल घब नं : 341 बयस : 54 लिङ्ग : महिला	JSP0016535 फोटो उपलब्ध
S 550 नाम : अञ्जली बुढागोहाई स्वामीब नाम: हेमन्त बुढागोहाई घब नं : 341 बयस : 48 लिङ्ग : महिला	JSP0016533 फोटो उपलब्ध	S 551 नाम : दीप बुढागोहाई पिताब नाम: हेमन्त बुढागोहाई घब नं : 341 बयस : 32 लिङ्ग : पुरुष	JSP2842537 फोटो उपलब्ध	552 नाम : परशमनि बुढागोहाई पिताब नाम: हेमन्त बुढागोहाई घब नं : 341 बयस : 30 लिङ्ग : महिला	JSP3194158 फोटो उपलब्ध
553 नाम : पुजा बर्मा स्वामीब नाम: बिकाश बर्मा घब नं : 342 बयस : 31 लिङ्ग : महिला	JSP3310745 फोटो उपलब्ध	554 नाम : बिकाश बर्मा पिताब नाम: बामायोधा बर्मा घब नं : 342 बयस : 30 लिङ्ग : पुरुष	JSP3310737 फोटो उपलब्ध	555 नाम : बाङ्गु छेत्री पिताब नाम: तिलक छेत्री घब नं : 343 बयस : 37 लिङ्ग : पुरुष	JSP3436644 फोटो उपलब्ध
556 नाम : गीतिमा छेत्री पिताब नाम: पद्म छेत्री घब नं : 343 बयस : 34 लिङ्ग : महिला	JSP0008789 फोटो उपलब्ध	D 557 नाम : मन बाईपे पिताब नाम: टिटाङ्गा बाईपे घब नं : 344 बयस : 48 लिङ्ग : पुरुष	JSP0016536 फोटो उपलब्ध	D 558 नाम : होहई बाईपे स्वामीब नाम: मन बाईपे घब नं : 344 बयस : 47 लिङ्ग : महिला	JSP0016537 फोटो उपलब्ध
559 नाम : ईचाक भोजेल पिताब नाम: हीबा भोजेल घब नं : 388 बयस : 26 लिङ्ग : पुरुष	JSP7260458 फोटो उपलब्ध	560 नाम : प्रियङ्का सांगमा मातृब नाम: टुन सांगमा घब नं : 388 बयस : 25 लिङ्ग : महिला	JSP1153212 फोटो उपलब्ध	561 नाम : डामिनी सांगमा मातृब नाम: टुन सांगमा घब नं : 388 बयस : 23 लिङ्ग : महिला	JSP1153279 फोटो उपलब्ध
562 नाम : बतन भोजेल पिताब नाम: हीबा भोजेल घब नं : 388 बयस : 29 लिङ्ग : पुरुष	JSP0425009 फोटो उपलब्ध	563 नाम : मनिश भोजेल पिताब नाम: हीबा भोजेल घब नं : 388 बयस : 27 लिङ्ग : पुरुष	JSP0425157 फोटो उपलब्ध	564 नाम : मेबी चांगमा स्वामीब नाम: किरन चांगमा घब नं : 344 बयस : 67 लिङ्ग : महिला	JSP2838304 फोटो उपलब्ध
565 नाम : खुपलाल बाईपे पिताब नाम: पाओयादुङ बाईपे घब नं : 344 बयस : 59 लिङ्ग : पुरुष	JSP2838144 फोटो उपलब्ध	566 नाम : कल्पना बाईपे स्वामीब नाम: खुपलाल बाईपे घब नं : 344 बयस : 57 लिङ्ग : महिला	JSP0016538 फोटो उपलब्ध	D 567 नाम : जगत बाहादुर भोजेल पिताब नाम: पद्म बाहादुर भोजेल घब नं : 344 बयस : 57 लिङ्ग : पुरुष	JSP2838268 फोटो उपलब्ध
568 नाम : हीबा भोजेल पिताब नाम: पद्म बाहादुर भोजेल घब नं : 344 बयस : 54 लिङ्ग : पुरुष	JSP0016541 फोटो उपलब्ध	D 569 नाम : लालमा बाईपे पिताब नाम: दि बाईपे घब नं : 344 बयस : 53 लिङ्ग : पुरुष	JSP2838235 फोटो उपलब्ध	570 नाम : निय्या पि बाईपे पिताब नाम: पारतिललाम बाईपे घब नं : 344 बयस : 49 लिङ्ग : महिला	JSP0016539 फोटो उपलब्ध



E 571 নাম : অমৰ বাহাদুৰ ভোজেল পিতাৰ নাম: পদ্ম বাহাদুৰ ভোজেল ঘৰ নং : 344চ বয়স : 47 লিঙ্গ : পুৰুষ	JSP0016542 ফটো উপলব্ধ	572 নাম : টুন চাংমা মাতৃৰ নাম: মেৰী চাংমা ঘৰ নং : 344ছ বয়স : 47 লিঙ্গ : মহিলা	JSP0016545 ফটো উপলব্ধ	573 নাম : নিঙ্গবৈ ভাইফেই স্বামীৰ নাম: কেলোলোন বাইপে ঘৰ নং : 344জ বয়স : 47 লিঙ্গ : মহিলা	JSP0016547 ফটো উপলব্ধ
574 নাম : ভৱানী দেৱী স্বামীৰ নাম: হীৰা ভোজেল ঘৰ নং : 344চ বয়স : 45 লিঙ্গ : মহিলা	JSP0016543 ফটো উপলব্ধ	D 575 নাম : কমলী ভোজেল স্বামীৰ নাম: অমৰ ভোজেল ঘৰ নং : 344ছ বয়স : 44 লিঙ্গ : মহিলা	JSP0016544 ফটো উপলব্ধ	576 নাম : হেমাৰ চাংমা মাতৃৰ নাম: মেৰী চাংমা ঘৰ নং : 344ছ বয়স : 44 লিঙ্গ : পুৰুষ	JSP2838326 ফটো উপলব্ধ
D 577 নাম : লোনি বাইপে স্বামীৰ নাম: লালমা বাইপে ঘৰ নং : 344ঙ বয়স : 43 লিঙ্গ : মহিলা	JSP0016540 ফটো উপলব্ধ	578 নাম : মনু চাংমা মাতৃৰ নাম: মেৰী চাংমা ঘৰ নং : 344ছ বয়স : 41 লিঙ্গ : পুৰুষ	JSP0016546 ফটো উপলব্ধ	579 নাম : দংলালমআন বাইপে পিতাৰ নাম: খুপলাল বাইপে ঘৰ নং : 344ক বয়স : 32 লিঙ্গ : পুৰুষ	JSP2842753 ফটো উপলব্ধ
580 নাম : হেনৰীমাংলালপুই বাইপে পিতাৰ নাম: খপলাল বাইপে ঘৰ নং : 344ক বয়স : 29 লিঙ্গ : পুৰুষ	JSP2842742 ফটো উপলব্ধ	581 নাম : নামদল পিতাৰ নাম: সনম জীয়ালাপ ঘৰ নং : 38৫ বয়স : 52 লিঙ্গ : পুৰুষ	JSP0151217 ফটো উপলব্ধ	582 নাম : জামচক চদন স্বামীৰ নাম: নামদল ঘৰ নং : 38৫ বয়স : 51 লিঙ্গ : মহিলা	JSP0151266 ফটো উপলব্ধ
E 583 নাম : বাবুল বড়া পিতাৰ নাম: অনি বড়া ঘৰ নং : 350 বয়স : 59 লিঙ্গ : পুৰুষ	JSP2838439 ফটো উপলব্ধ	584 নাম : বীনা বড়া স্বামীৰ নাম: বাবুল বড়া ঘৰ নং : 350 বয়স : 57 লিঙ্গ : মহিলা	JSP2838440 ফটো উপলব্ধ	585 নাম : মণ্টু বড়া পিতাৰ নাম: বাবুল বড়া ঘৰ নং : 350 বয়স : 32 লিঙ্গ : পুৰুষ	JSP0016548 ফটো উপলব্ধ
586 নাম : পুষ্পলতা মেদক বড়া স্বামীৰ নাম: মণ্টু বড়া ঘৰ নং : 3৫০ বয়স : 29 লিঙ্গ : মহিলা	JSP0285940 ফটো উপলব্ধ	587 নাম : পূৰ্ণিমা বড়া পিতাৰ নাম: বাবুল বড়া ঘৰ নং : 3৫০ বয়স : 27 লিঙ্গ : মহিলা	JSP0154385 ফটো উপলব্ধ	588 নাম : গোপাল বৰা পিতাৰ নাম: বাবুল বৰা ঘৰ নং : 3৫০ বয়স : 24 লিঙ্গ : পুৰুষ	JSP1158302 ফটো উপলব্ধ
589 নাম : দেবী মায়া ছেত্ৰী পিতাৰ নাম: টেক বাহাদুৰ ছেত্ৰী ঘৰ নং : 351 বয়স : 42 লিঙ্গ : মহিলা	RAE0096214 ফটো উপলব্ধ	590 নাম : মাধুয়া মোহন হাজৰিকা পিতাৰ নাম: দিলিপ হাজৰিকা ঘৰ নং : 3৫২ বয়স : 25 লিঙ্গ : পুৰুষ	JSP1143072 ফটো উপলব্ধ	S 591 নাম : দিপাংকৰ হাজৰিকা পিতাৰ নাম: দিলিপ হাজৰিকা ঘৰ নং : 3৫২ বয়স : 32 লিঙ্গ : পুৰুষ	JSP0428789 ফটো উপলব্ধ
592 নাম : অনিল চন্দ্ৰ টায়ে পিতাৰ নাম: কমল টায়ে ঘৰ নং : 352ক বয়স : 55 লিঙ্গ : পুৰুষ	JSP0016549 ফটো উপলব্ধ	E 593 নাম : দিলীপ হাজৰিকা পিতাৰ নাম: সত্যজী হাজৰিকা ঘৰ নং : 352খ বয়স : 52 লিঙ্গ : পুৰুষ	JSP0016551 ফটো উপলব্ধ	594 নাম : মমীনা টায়ে স্বামীৰ নাম: অনিল চন্দ্ৰ টায়ে ঘৰ নং : 352ক বয়স : 51 লিঙ্গ : মহিলা	JSP0016550 ফটো উপলব্ধ
595 নাম : পদমী হাজৰিকা স্বামীৰ নাম: দিলীপ হাজৰিকা ঘৰ নং : 352খ বয়স : 42 লিঙ্গ : মহিলা	JSP0016552 ফটো উপলব্ধ	596 নাম : গংগা মায়া পৰতেল স্বামীৰ নাম: দুৰ্গা পৰতেল ঘৰ নং : 353 বয়স : 61 লিঙ্গ : মহিলা	JSP2838575 ফটো উপলব্ধ	597 নাম : দীপক পৰতেল পিতাৰ নাম: দুৰ্গা পৰতেল ঘৰ নং : 353 বয়স : 41 লিঙ্গ : পুৰুষ	JSP0016553 ফটো উপলব্ধ
598 নাম : বন পৰতেল স্বামীৰ নাম: কিশোৰ পৰতেল ঘৰ নং : 3৫৩ বয়স : 40 লিঙ্গ : মহিলা	JSP1193903 ফটো উপলব্ধ	599 নাম : কিশোৰ পৰতেল পিতাৰ নাম: দুৰ্গা পৰতেল ঘৰ নং : 353 বয়স : 39 লিঙ্গ : পুৰুষ	JSP2838600 ফটো উপলব্ধ	600 নাম : দেৱী পৰতেল স্বামীৰ নাম: দিপক পৰতেল ঘৰ নং : 3৫৩ বয়স : 33 লিঙ্গ : মহিলা	JSP0154427 ফটো উপলব্ধ



601 नाम : तेज बाहादुर छेत्री पिताब नाम: बल बाहादुर छेत्री घर नं : 353 बयस : 33 लिङ्ग : पुरुष	JSP1188028 फोटो उपलब्ध	E 602 नाम : बुद्धबाहादुर थापा मातृब नाम: कर्बन कुमारी थापा घर नं : 354 बयस : 74 लिङ्ग : पुरुष	JSP0016555 फोटो उपलब्ध	603 नाम : शिवमाया थापा स्वामीब नाम: पदम बाहादुर थापा घर नं : 354 बयस : 69 लिङ्ग : महिला	JSP0016556 फोटो उपलब्ध
604 नाम : लालबाहादुर थापा मातृब नाम: कर्बन कुमारी थापा घर नं : 354 बयस : 61 लिङ्ग : पुरुष	JSP0016558 फोटो उपलब्ध	605 नाम : रेषु थापा स्वामीब नाम: लालबाहादुर थापा घर नं : 354 बयस : 54 लिङ्ग : महिला	JSP0016559 फोटो उपलब्ध	606 नाम : पान्चु थापा पिताब नाम: पदम बाहादुर थापा घर नं : 358 बयस : 43 लिङ्ग : पुरुष	JSP0428979 फोटो उपलब्ध
607 नाम : अर्जुन मगर पिताब नाम: डन मगर घर नं : 354 बयस : 39 लिङ्ग : पुरुष	RAE0090993 फोटो उपलब्ध	608 नाम : बुपा थापा स्वामीब नाम: वीर बाहादुर थापा घर नं : 354 बयस : 39 लिङ्ग : महिला	JSP0014614 फोटो उपलब्ध	609 नाम : बाजु थापा पिताब नाम: पदम बाहादुर थापा घर नं : 358 बयस : 35 लिङ्ग : पुरुष	JSP0428987 फोटो उपलब्ध
610 नाम : दुर्गामाया थापा पिताब नाम: पदम बाहादुर थापा घर नं : 354 बयस : 34 लिङ्ग : महिला	JSP2842764 फोटो उपलब्ध	611 नाम : माईली मगर स्वामीब नाम: अर्जुन मगर घर नं : 354 बयस : 33 लिङ्ग : महिला	RAE0041905 फोटो उपलब्ध	612 नाम : वीर बाहादुर थापा पिताब नाम: कुर्ल बाहादुर थापा घर नं : 354 बयस : 32 लिङ्ग : पुरुष	JSP0016564 फोटो उपलब्ध
613 नाम : केशु थापा पिताब नाम: बुद्ध बाहादुर थापा घर नं : 358 बयस : 30 लिङ्ग : पुरुष	JSP0154468 फोटो उपलब्ध	614 नाम : कविता थापा पिताब नाम: लाल बाहादुर थापा घर नं : 354 बयस : 29 लिङ्ग : महिला	JSP3193882 फोटो उपलब्ध	615 नाम : किशोर थापा पिताब नाम: लाल बाहादुर थापा घर नं : 354 बयस : 29 लिङ्ग : पुरुष	JSP3193848 फोटो उपलब्ध
616 नाम : बाबुराम थापा पिताब नाम: कुल बाहादुर थापा घर नं : 358 बयस : 27 लिङ्ग : पुरुष	JSP0154476 फोटो उपलब्ध	617 नाम : दीपा थापा पिताब नाम: श्याम बाहादुर थापा घर नं : 358 बयस : 26 लिङ्ग : महिला	JSP0283184 फोटो उपलब्ध	618 नाम : गायत्री थापा पिताब नाम: श्याम थापा घर नं : 354 बयस : 20 लिङ्ग : महिला	RAE0055053 फोटो उपलब्ध
S2 619 नाम : जनकी प्रधान स्वामीब नाम: हीरालाल थापा घर नं : 354 बयस : 22 लिङ्ग : महिला	JSP1205913 फोटो उपलब्ध	620 नाम : चित्ररती थापा स्वामीब नाम: पञ्चु थापा घर नं : 355 बयस : 74 लिङ्ग : महिला	JSP0016565 फोटो उपलब्ध	621 नाम : राम बाहादुर थापा पिताब नाम: तीर्थ बाहादुर थापा घर नं : 355 बयस : 42 लिङ्ग : पुरुष	RAE0088740 फोटो उपलब्ध
622 नाम : मीन थापा पिताब नाम: पञ्चु थापा घर नं : 355 बयस : 41 लिङ्ग : पुरुष	JSP0016566 फोटो उपलब्ध	623 नाम : देवी थापा स्वामीब नाम: राम बाहादुर थापा घर नं : 355 बयस : 41 लिङ्ग : महिला	RAE0086546 फोटो उपलब्ध	624 नाम : सबस्वती थापा पिताब नाम: मीन थापा घर नं : 355 बयस : 39 लिङ्ग : महिला	JSP0016567 फोटो उपलब्ध
S 625 नाम : नर बाहादुर थापा पिताब नाम: पञ्चु बाहादुर थापा घर नं : 355 बयस : 33 लिङ्ग : पुरुष	JSP0429019 फोटो उपलब्ध	626 नाम : धन बाहादुर थापा मातृब नाम: चित्ररती थापा घर नं : 355 बयस : 29 लिङ्ग : पुरुष	JSP0429027 फोटो उपलब्ध	627 नाम : बोधरा थापा मातृब नाम: चित्ररती थापा घर नं : 355 बयस : 27 लिङ्ग : पुरुष	JSP0429035 फोटो उपलब्ध
628 नाम : काले थापा पिताब नाम: लोक बाहादुर थापा घर नं : 355 बयस : 27 लिङ्ग : पुरुष	RAE0008094 फोटो उपलब्ध	629 नाम : दमैन ब्रम्ह पिताब नाम: दामिनी ब्रम्ह घर नं : 356 बयस : 52 लिङ्ग : पुरुष	CBJ9241423 फोटो उपलब्ध	630 नाम : श्याम थापा पिताब नाम: पदम बाहादुर थापा घर नं : 356 बयस : 45 लिङ्ग : पुरुष	JSP2838655 फोटो उपलब्ध



631	JSP0016562	ফটো উপলব্ধ	নাম : অন্নোমায়া থাপা স্বামীৰ নাম : শ্যামা থাপা ঘৰ নং : ৩৫৬ বয়স : 42 লিঙ্গ : মহিলা	632	JSP0269415	ফটো উপলব্ধ	নাম : জিৰিয়া চৰহীয়া স্বামীৰ নাম : ভুগুনাথ চৰহীয়া ঘৰ নং : ৩৫৭ বয়স : 54 লিঙ্গ : মহিলা	633	JSP2838859	ফটো উপলব্ধ	নাম : নৰসিং চৰহীয়া পিতাৰ নাম : দুৰাৰিকা চৰহীয়া ঘৰ নং : 357 বয়স : 49 লিঙ্গ : পুৰুষ
634	JSP0016572	ফটো উপলব্ধ	নাম : পাৰ্বতী চৰহীয়া স্বামীৰ নাম : নৰসিং চৰহীয়া ঘৰ নং : 357 বয়স : 44 লিঙ্গ : মহিলা	635	JSP0269449	ফটো উপলব্ধ	নাম : সঞ্জয় চৰহীয়া মাতৃৰ নাম : জিৰিয়া চৰহীয়া ঘৰ নং : ৩৫৭ বয়স : 38 লিঙ্গ : পুৰুষ	636	JSP0269456	ফটো উপলব্ধ	নাম : সুগিতা চৰহীয়া স্বামীৰ নাম : সঞ্জয় চৰহীয়া ঘৰ নং : ৩৫৭ বয়স : 35 লিঙ্গ : মহিলা
637	JSP0154666	ফটো উপলব্ধ	নাম : নবীন কুমাৰ চৰহীয়া পিতাৰ নাম : ভুগুনাথ চৰহীয়া ঘৰ নং : ৩৫৭ বয়স : 35 লিঙ্গ : পুৰুষ	638	JSP0269498	ফটো উপলব্ধ	নাম : শীলা চৰহীয়া মাতৃৰ নাম : জিৰিয়া চৰহীয়া ঘৰ নং : ৩৫৭ বয়স : 33 লিঙ্গ : মহিলা	639	JSP0016574	ফটো উপলব্ধ	নাম : পবিত্ৰা দেৱী স্বামীৰ নাম : মন বাহাদুৰ ছেত্ৰী ঘৰ নং : 358 বয়স : 61 লিঙ্গ : মহিলা
640	JSP2838906	ফটো উপলব্ধ	নাম : যমুনা ছেত্ৰী পিতাৰ নাম : মোহন ছেত্ৰী ঘৰ নং : 358 বয়স : 38 লিঙ্গ : মহিলা	641	JSP2838893	ফটো উপলব্ধ	নাম : চম্পা ছেত্ৰী পিতাৰ নাম : মনবাহাদুৰ ছেত্ৰী ঘৰ নং : 358 বয়স : 37 লিঙ্গ : মহিলা	642	JSP2838917	ফটো উপলব্ধ	নাম : কৰণ ছেত্ৰী পিতাৰ নাম : মোহন ছেত্ৰী ঘৰ নং : 358 বয়স : 33 লিঙ্গ : পুৰুষ
643	JSP0016575	ফটো উপলব্ধ	নাম : শীলা ছেত্ৰী পিতাৰ নাম : মোহন ছেত্ৰী ঘৰ নং : 358 বয়স : 33 লিঙ্গ : মহিলা	644	JSP0016577	ফটো উপলব্ধ	নাম : জীৱৰাম কোম্বাং পিতাৰ নাম : লম্বোধৰ কোম্বাং ঘৰ নং : 359 বয়স : 55 লিঙ্গ : পুৰুষ	645	JSP2838940	ফটো উপলব্ধ	নাম : ববিতা কোম্বাং স্বামীৰ নাম : জীৱৰাম কোম্বাং ঘৰ নং : 359 বয়স : 54 লিঙ্গ : মহিলা
646	JSP0016578	ফটো উপলব্ধ	নাম : মাধৱী কুমাং পিতাৰ নাম : জীৱৰাম কোম্বাং ঘৰ নং : 359 বয়স : 34 লিঙ্গ : মহিলা	647	JSP0154849	ফটো উপলব্ধ	নাম : ৰোহিনী কুমাং পিতাৰ নাম : জীৱৰাম কুমাং ঘৰ নং : ৩৫৯ বয়স : 29 লিঙ্গ : পুৰুষ	648	JSP0429159	ফটো উপলব্ধ	নাম : কুছলীন কোম্বাং পিতাৰ নাম : জীৱৰাম কোম্বাং ঘৰ নং : ৩৫৯ বয়স : 26 লিঙ্গ : মহিলা
649	JSP0016579	ফটো উপলব্ধ	নাম : শ্যামকুমাৰী ঠাকুৰী স্বামীৰ নাম : পদম বাহাদুৰ ঠাকুৰী ঘৰ নং : 360 বয়স : 55 লিঙ্গ : মহিলা	650	JSP2838984	ফটো উপলব্ধ	নাম : জানো ঠাকুৰী মাতৃৰ নাম : শ্যামকুমাৰী ঠাকুৰী ঘৰ নং : 360 বয়স : 37 লিঙ্গ : মহিলা	651	JSP0282863	ফটো উপলব্ধ	নাম : ৰীতা ঠাকুৰী পিতাৰ নাম : পদম বাহাদুৰ ঠাকুৰী ঘৰ নং : ৩৬০ বয়স : 27 লিঙ্গ : মহিলা
652	JSP0016581	ফটো উপলব্ধ	নাম : কক সিং ঠাকুৰী মাতৃৰ নাম : ভবানী ঠাকুৰী ঘৰ নং : 361 বয়স : 57 লিঙ্গ : পুৰুষ	653	JSP0016582	ফটো উপলব্ধ	নাম : ৰমা ঠাকুৰী স্বামীৰ নাম : ককসিং ঠাকুৰী ঘৰ নং : 361 বয়স : 55 লিঙ্গ : মহিলা	654	JSP0285080	ফটো উপলব্ধ	নাম : উমাদেৱী চাই ঠাকুৰী পিতাৰ নাম : লালসিং চাই ঠাকুৰী ঘৰ নং : ৩৬১ বয়স : 38 লিঙ্গ : মহিলা
655	JSP0431809	ফটো উপলব্ধ	নাম : অমকাৰ চাই ঠাকুৰী পিতাৰ নাম : কক সিং ঠাকুৰী ঘৰ নং : ৩৬১ বয়স : 27 লিঙ্গ : পুৰুষ	656	RAE0029934	ফটো উপলব্ধ	নাম : অভিমন্যু সাই ঠাকুৰী পিতাৰ নাম : জগত বাহাদুৰ সাই ঠাকুৰী ঘৰ নং : 361 বয়স : 26 লিঙ্গ : পুৰুষ	657	RAE0029983	ফটো উপলব্ধ	নাম : সুনিতাসাই ঠাকুৰী পিতাৰ নাম : জগত বাহাদুৰ সাই ঠাকুৰী ঘৰ নং : 361 বয়স : 24 লিঙ্গ : মহিলা
658	RAE0030072	ফটো উপলব্ধ	নাম : পূৰ্ণ চাই ঠাকুৰী পিতাৰ নাম : কক সিং ঠাকুৰী ঘৰ নং : 361 বয়স : 23 লিঙ্গ : পুৰুষ	659	JSP0016585	ফটো উপলব্ধ	নাম : মনোজ কুমাৰ দলে পিতাৰ নাম : মতিৰাম দলে ঘৰ নং : 362 বয়স : 69 লিঙ্গ : পুৰুষ	660	JSP2839056	ফটো উপলব্ধ	নাম : ৰাজকুমাৰী দলে স্বামীৰ নাম : মনোজ কুমাৰ দলে ঘৰ নং : 362 বয়স : 64 লিঙ্গ : মহিলা



661 নাম : ভাগ্যশ্ৰী দলে পিতাৰ নাম: মনোজ কুমাৰ দলে ঘৰ নং : 362 বয়স : 30 লিঙ্গ : মহিলা	JSP2842468 ফটো উপলব্ধ	662 নাম : গীতাস্বী দলে পিতাৰ নাম: মনোজ কুমাৰ দলে ঘৰ নং : 362 বয়স : 29 লিঙ্গ : মহিলা	JSP2842775 ফটো উপলব্ধ	663 নাম : ভদ্র থাপা পিতাৰ নাম: পদম বাহাদুৰ থাপা ঘৰ নং : 363 বয়স : 36 লিঙ্গ : পুৰুষ	JSP0016563 ফটো উপলব্ধ
664 নাম : বামপিৰি বাম পিতাৰ নাম: জমি বাম ঘৰ নং : 364ক বয়স : 55 লিঙ্গ : পুৰুষ	JSP0016586 ফটো উপলব্ধ	665 নাম : অঞ্জলী বাম স্বামীৰ নাম: বামপিৰি বাম ঘৰ নং : 364ক বয়স : 51 লিঙ্গ : মহিলা	JSP0016587 ফটো উপলব্ধ	666 নাম : বগী পাতিৰ স্বামীৰ নাম: বনোজ কুমাৰ পাতিৰ ঘৰ নং : 365 বয়স : 47 লিঙ্গ : মহিলা	JSP0016589 ফটো উপলব্ধ
667 নাম : বনুচ কুমাৰ পাতিৰ পিতাৰ নাম: মুছুল পাতিৰ ঘৰ নং : 365 বয়স : 47 লিঙ্গ : পুৰুষ	JSP0016588 ফটো উপলব্ধ	668 নাম : দুধনাথ পাতিৰ পিতাৰ নাম: মুছুল পাতিৰ ঘৰ নং : 365 বয়স : 45 লিঙ্গ : পুৰুষ	JSP0016590 ফটো উপলব্ধ	669 নাম : গোপাল চাৰ্কি পিতাৰ নাম: লচমন চাৰ্কি ঘৰ নং : 365 বয়স : 44 লিঙ্গ : পুৰুষ	JSP2839170 ফটো উপলব্ধ
670 নাম : সন্তোষ সাৰকী পিতাৰ নাম: বীৰমান সাৰকী ঘৰ নং : 365 বয়স : 42 লিঙ্গ : পুৰুষ	JSP0016591 ফটো উপলব্ধ	671 নাম : বিজয় পাতিৰ পিতাৰ নাম: মুছুল পাতিৰ ঘৰ নং : 365 বয়স : 39 লিঙ্গ : পুৰুষ	JSP0016592 ফটো উপলব্ধ	672 নাম : গিতাঞ্জলী চাৰ্কি স্বামীৰ নাম: গোপাল চাৰ্কি ঘৰ নং : 365 বয়স : 36 লিঙ্গ : মহিলা	JSP0286120 ফটো উপলব্ধ
673 নাম : নিৰমাই বেগন পাতিৰ স্বামীৰ নাম: বনুচ কুমাৰ পাতিৰ ঘৰ নং : 365 বয়স : 35 লিঙ্গ : মহিলা	JSP5246048 ফটো উপলব্ধ	# 674 নাম : ধৰিত্ৰী গগৈ নাৰ্জাৰী স্বামীৰ নাম: ধদনাথ পাতিৰ ঘৰ নং : 365 বয়স : 30 লিঙ্গ : মহিলা	JSP0157826 ফটো উপলব্ধ	675 নাম : টেকচন পাতিৰ পিতাৰ নাম: বনোজ কুমাৰ পাতিৰ ঘৰ নং : 365 বয়স : 26 লিঙ্গ : পুৰুষ	JSP0431999 ফটো উপলব্ধ
676 নাম : বিশাল পাতিৰ পিতাৰ নাম: বনুচ কুমাৰ পাতিৰ ঘৰ নং : 365 বয়স : 25 লিঙ্গ : পুৰুষ	JSP1153121 ফটো উপলব্ধ	677 নাম : ৰুছি পেণ্ডু স্বামীৰ নাম: জীতেন পেণ্ডু ঘৰ নং : 366 বয়স : 76 লিঙ্গ : মহিলা	JSP0016594 ফটো উপলব্ধ	678 নাম : জীতেন পেণ্ডু পিতাৰ নাম: দৰেৰাম পেণ্ডু ঘৰ নং : 366 বয়স : 65 লিঙ্গ : পুৰুষ	JSP0016593 ফটো উপলব্ধ
679 নাম : অনিল পেণ্ডু পিতাৰ নাম: জীতেন পেণ্ডু ঘৰ নং : 366 বয়স : 36 লিঙ্গ : পুৰুষ	JSP2842479 ফটো উপলব্ধ	680 নাম : অনিতা পেণ্ডু পিতাৰ নাম: জীতেন পেণ্ডু ঘৰ নং : 366 বয়স : 31 লিঙ্গ : মহিলা	JSP2842491 ফটো উপলব্ধ	681 নাম : পেৰনা পেণ্ডু পিতাৰ নাম: জীতেন পেণ্ডু ঘৰ নং : 366 বয়স : 30 লিঙ্গ : মহিলা	JSP2842480 ফটো উপলব্ধ
682 নাম : বিজয়া পেণ্ডু স্বামীৰ নাম: অনিল পেণ্ডু ঘৰ নং : 366 বয়স : 29 লিঙ্গ : মহিলা	JSP2842786 ফটো উপলব্ধ	683 নাম : অনামিকা দলে পিতাৰ নাম: যতিন দলে ঘৰ নং : 366 বয়স : 25 লিঙ্গ : মহিলা	JSP0726927 ফটো উপলব্ধ	684 নাম : টুনিৰাম পেণ্ডু পিতাৰ নাম: সোনাৰী পেণ্ডু ঘৰ নং : 367 বয়স : 79 লিঙ্গ : পুৰুষ	JSP0016595 ফটো উপলব্ধ
685 নাম : মনমতী পেণ্ডু স্বামীৰ নাম: টুনিৰাম পেণ্ডু ঘৰ নং : 367 বয়স : 77 লিঙ্গ : মহিলা	JSP0016596 ফটো উপলব্ধ	686 নাম : গুনীন পেণ্ডু পিতাৰ নাম: টুনিৰাম পেণ্ডু ঘৰ নং : 367 বয়স : 46 লিঙ্গ : পুৰুষ	JSP0016597 ফটো উপলব্ধ	S 687 নাম : প্ৰনৱী পেণ্ডু পিতাৰ নাম: টুনিৰাম পেণ্ডু ঘৰ নং : 367 বয়স : 44 লিঙ্গ : মহিলা	JSP0016598 ফটো উপলব্ধ
688 নাম : বেণ্টন পেণ্ডু স্বামীৰ নাম: গুনিন পেণ্ডু ঘৰ নং : 367 বয়স : 44 লিঙ্গ : মহিলা	JSP0016599 ফটো উপলব্ধ	689 নাম : সঞ্জীৱ পেণ্ডু পিতাৰ নাম: টুনিৰাম পেণ্ডু ঘৰ নং : 367 বয়স : 42 লিঙ্গ : পুৰুষ	JSP2839283 ফটো উপলব্ধ	690 নাম : খশান পেণ্ডু পিতাৰ নাম: গুনিন পেণ্ডু ঘৰ নং : 367 বয়স : 21 লিঙ্গ : পুৰুষ	RAE0030098 ফটো উপলব্ধ



691 নাম : কৃষ্ণকান্ত দলে পিতাৰ নাম: মনসিং দলে ঘৰ নং : 368 বয়স : 49 লিঙ্গ : পুৰুষ	JSP3193837 ফটো উপলব্ধ	692 নাম : জলী পেগু দলে অন্যান্য: কৃষ্ণ কান্ত দলে ঘৰ নং : 368 বয়স : 36 লিঙ্গ : মহিলা	JSP3194136 ফটো উপলব্ধ	693 নাম : ধনকমাৰী ছেত্ৰী স্বামীৰ নাম: ভক্ত বাঃ ছেত্ৰী ঘৰ নং : 369 বয়স : 62 লিঙ্গ : মহিলা	JSP2839318 ফটো উপলব্ধ
694 নাম : সাৰদা ছেত্ৰী পিতাৰ নাম: ভক্ত বাঃ ছেত্ৰী ঘৰ নং : 369 বয়স : 40 লিঙ্গ : মহিলা	JSP0016601 ফটো উপলব্ধ	695 নাম : গীতা ছেত্ৰী ভূজেল পিতাৰ নাম: ভক্ত বাহাদুৰ ছেত্ৰী ঘৰ নং : 369 বয়স : 40 লিঙ্গ : মহিলা	JSP0432245 ফটো উপলব্ধ	696 নাম : ৰাজু ছেত্ৰী পিতাৰ নাম: ভক্ত বাঃ ছেত্ৰী ঘৰ নং : 369 বয়স : 38 লিঙ্গ : পুৰুষ	JSP0016602 ফটো উপলব্ধ
697 নাম : চৰবন চেত্ৰী পিতাৰ নাম: তাৰাবীৰ ছেত্ৰী ঘৰ নং : 369 বয়স : 36 লিঙ্গ : পুৰুষ	JSP2842797 ফটো উপলব্ধ	698 নাম : সীতা দলে ছেত্ৰী স্বামীৰ নাম: ৰাজু ছেত্ৰী ঘৰ নং : 369 বয়স : 34 লিঙ্গ : মহিলা	JSP7294267 ফটো উপলব্ধ	699 নাম : বিকি ছেত্ৰী পিতাৰ নাম: ভক্ত বাহাদুৰ ছেত্ৰী ঘৰ নং : 369 বয়স : 32 লিঙ্গ : পুৰুষ	JSP0432278 ফটো উপলব্ধ
700 নাম : দীপক ছেত্ৰী পিতাৰ নাম: ভক্ত বাহাদুৰ ছেত্ৰী ঘৰ নং : 369 বয়স : 31 লিঙ্গ : পুৰুষ	JSP0283283 ফটো উপলব্ধ	701 নাম : ভোলা ছেত্ৰী পিতাৰ নাম: ভক্ত বাহাদুৰ ছেত্ৰী ঘৰ নং : 369 বয়স : 29 লিঙ্গ : পুৰুষ	JSP0283333 ফটো উপলব্ধ	702 নাম : প্ৰিয়া ছেত্ৰী স্বামীৰ নাম: দীপক ছেত্ৰী ঘৰ নং : 369 বয়স : 23 লিঙ্গ : মহিলা	JSP1153378 ফটো উপলব্ধ
703 নাম : কুল বাহাদুৰ থাপা পিতাৰ নাম: পদম বাহাদুৰ থাপা ঘৰ নং : 390 বয়স : 47 লিঙ্গ : পুৰুষ	JSP0016560 ফটো উপলব্ধ	704 নাম : দুৰ্গামায়া থাপা স্বামীৰ নাম: কুল বাহাদুৰ থাপা ঘৰ নং : 390 বয়স : 44 লিঙ্গ : মহিলা	JSP0016561 ফটো উপলব্ধ	705 নাম : বল বাঃ ছেত্ৰী পিতাৰ নাম: ৰুদ্ৰ ছেত্ৰী ঘৰ নং : 390 বয়স : 20 লিঙ্গ : পুৰুষ	RAE0210104 ফটো উপলব্ধ
706 নাম : তৰলতা হাজৰিকা স্বামীৰ নাম: সত্যেন্দ্ৰনাথ হাজৰিকা ঘৰ নং : 371 বয়স : 74 লিঙ্গ : মহিলা	JSP0016604 ফটো উপলব্ধ	707 নাম : কাজল হাজৰিকা পিতাৰ নাম: প্ৰেমানন্দ হাজৰিকা ঘৰ নং : 371 বয়স : 54 লিঙ্গ : পুৰুষ	JSP2839396 ফটো উপলব্ধ	708 নাম : শৈলেন হাজৰিকা পিতাৰ নাম: সত্যেন্দ্ৰনাথ হাজৰিকা ঘৰ নং : 371 বয়স : 44 লিঙ্গ : পুৰুষ	JSP0016606 ফটো উপলব্ধ
709 নাম : পৰ্ণিমা কুমাং হাজৰিকা স্বামীৰ নাম: শৈলেন হাজৰিকা ঘৰ নং : 371 বয়স : 42 লিঙ্গ : মহিলা	JSP0016607 ফটো উপলব্ধ	710 নাম : ধনমনি হাজৰিকা পিতাৰ নাম: শৈলেন হাজৰিকা ঘৰ নং : 391 বয়স : 25 লিঙ্গ : পুৰুষ	JSP7260748 ফটো উপলব্ধ	711 নাম : ভাগ্যলক্ষী হাজৰিকা পিতাৰ নাম: শৈলেন হাজৰিকা ঘৰ নং : 371 বয়স : 20 লিঙ্গ : মহিলা	RAE0045252 ফটো উপলব্ধ
712 নাম : বিনোদ লাগাছু পিতাৰ নাম: কতি লাগাছু ঘৰ নং : 372 বয়স : 54 লিঙ্গ : পুৰুষ	JSP0016608 ফটো উপলব্ধ	713 নাম : বহাগী লাগাছু স্বামীৰ নাম: বিনোদ লাগাছু ঘৰ নং : 372 বয়স : 49 লিঙ্গ : মহিলা	JSP0016609 ফটো উপলব্ধ	714 নাম : উজ্জল লাগাছু পিতাৰ নাম: বিনুদ লাগাছু ঘৰ নং : 392 বয়স : 26 লিঙ্গ : পুৰুষ	JSP7260508 ফটো উপলব্ধ
715 নাম : ঐতেৰ লাগাছু পিতাৰ নাম: বিনুদ লাগাছু ঘৰ নং : 392 বয়স : 24 লিঙ্গ : পুৰুষ	JSP7260722 ফটো উপলব্ধ	716 নাম : দেৱেসিং পেগু পিতাৰ নাম: গোপাল পেগু ঘৰ নং : 373 বয়স : 71 লিঙ্গ : পুৰুষ	JSP0016610 ফটো উপলব্ধ	717 নাম : নিৰমা পেগু স্বামীৰ নাম: দেৱেসিং পেগু ঘৰ নং : 373 বয়স : 68 লিঙ্গ : মহিলা	JSP0016611 ফটো উপলব্ধ
718 নাম : নয়ালফল পেগু স্বামীৰ নাম: দেৱেসিং পেগু ঘৰ নং : 373 বয়স : 58 লিঙ্গ : মহিলা	JSP0016612 ফটো উপলব্ধ	719 নাম : বিৰজা পেগু দলে স্বামীৰ নাম: বিচিত্ৰ দলে ঘৰ নং : 373 বয়স : 44 লিঙ্গ : মহিলা	JSP0016613 ফটো উপলব্ধ	720 নাম : উমাকান্ত পেগু পিতাৰ নাম: দেৱেসিং পেগু ঘৰ নং : 373 বয়স : 39 লিঙ্গ : পুৰুষ	JSP0016614 ফটো উপলব্ধ



721 নাম : কোমলী পেগু পিতাৰ নাম: দেৱোসিং পেগু ঘৰ নং : 373 বয়স : 38 লিঙ্গ : মহিলা	JSP0016615 ফটো উপলব্ধ	722 নাম : তনিক লাগাছু পিতাৰ নাম: কৰ্ত্তি লাগাছু ঘৰ নং : 374 বয়স : 55 লিঙ্গ : পুৰুষ	JSP0016616 ফটো উপলব্ধ	723 নাম : জ্যোতি লাগাছু স্বামীৰ নাম: তনিক লাগাছু ঘৰ নং : 374 বয়স : 50 লিঙ্গ : মহিলা	JSP0016617 ফটো উপলব্ধ
724 নাম : বিচিত্ৰ দলে পিতাৰ নাম: ভৱ দলে ঘৰ নং : 374 বয়স : 43 লিঙ্গ : পুৰুষ	JSP0016619 ফটো উপলব্ধ	725 নাম : বিদ্যা লাগাছু পিতাৰ নাম: তনিক লাগাছু ঘৰ নং : 398 বয়স : 24 লিঙ্গ : পুৰুষ	RAE0159046 ফটো উপলব্ধ	726 নাম : লাল লাগাছু পিতাৰ নাম: তনিক লাগাছু ঘৰ নং : 398 বয়স : 19 লিঙ্গ : পুৰুষ	RAE0159228 ফটো উপলব্ধ
727 নাম : প্ৰফুল্ল বসুমতাৰী পিতাৰ নাম: লেখাৰাম বসুমতাৰী ঘৰ নং : 375 বয়স : 54 লিঙ্গ : পুৰুষ	JSP0016620 ফটো উপলব্ধ	728 নাম : সাৱিত্ৰী বসুমতাৰী স্বামীৰ নাম: প্ৰফুল্ল বসুমতাৰী ঘৰ নং : 375 বয়স : 49 লিঙ্গ : মহিলা	JSP0016621 ফটো উপলব্ধ	729 নাম : মহেশ চহৰীয়া পিতাৰ নাম: নৰসিং চহৰীয়া ঘৰ নং : 395 বয়স : 26 লিঙ্গ : পুৰুষ	JSP0624189 ফটো উপলব্ধ
730 নাম : প্ৰেম বাহাদুৰ পুন পিতাৰ নাম: নৰ বাহাদুৰ পুন ঘৰ নং : 376 বয়স : 64 লিঙ্গ : পুৰুষ	JSP0016622 ফটো উপলব্ধ	731 নাম : দেৱী মায়া পুন স্বামীৰ নাম: প্ৰেম বাহাদুৰ পুন ঘৰ নং : 376 বয়স : 57 লিঙ্গ : মহিলা	JSP0016623 ফটো উপলব্ধ	732 নাম : বৰ্ণা পুন পিতাৰ নাম: প্ৰেম বাহাদুৰ পুন ঘৰ নং : 396 বয়স : 30 লিঙ্গ : মহিলা	JSP0160457 ফটো উপলব্ধ
733 নাম : তুষাৰ পুন পিতাৰ নাম: প্ৰেম বাহাদুৰ পুন ঘৰ নং : 396 বয়স : 23 লিঙ্গ : পুৰুষ	JSP1072958 ফটো উপলব্ধ	734 নাম : শ্যাম কুমাৰ লিম্বু পিতাৰ নাম: দিলবাহাদুৰ লিম্বু ঘৰ নং : 377 বয়স : 67 লিঙ্গ : পুৰুষ	JSP0016624 ফটো উপলব্ধ	735 নাম : মন লিম্বু স্বামীৰ নাম: শ্যাম বাহাদুৰ লিম্বু ঘৰ নং : 377 বয়স : 62 লিঙ্গ : মহিলা	JSP0016625 ফটো উপলব্ধ
736 নাম : মহেশ লিম্বু পিতাৰ নাম: শ্যাম কুমাৰ লিম্বু ঘৰ নং : 399 বয়স : 40 লিঙ্গ : পুৰুষ	JSP1143114 ফটো উপলব্ধ	# 737 নাম : মীনা কুমাৰী লিম্বু পিতাৰ নাম: শ্যাম বাহাদুৰ লিম্বু ঘৰ নং : 377 বয়স : 39 লিঙ্গ : মহিলা	JSP0016627 ফটো উপলব্ধ	738 নাম : পুনম লিম্বু পিতাৰ নাম: শ্যাম কুমাৰ লিম্বু ঘৰ নং : 399 বয়স : 38 লিঙ্গ : মহিলা	JSP1150275 ফটো উপলব্ধ
739 নাম : লীনা সিং লিম্বু স্বামীৰ নাম: মহেশ লিম্বু ঘৰ নং : 377 বয়স : 33 লিঙ্গ : মহিলা	RAE0120352 ফটো উপলব্ধ	740 নাম : কমল কুমাৰ লিম্বু পিতাৰ নাম: শ্যাম কুমাৰ লিম্বু ঘৰ নং : 399 বয়স : 31 লিঙ্গ : পুৰুষ	JSP1143122 ফটো উপলব্ধ	741 নাম : সুৰলা পাংগিং স্বামীৰ নাম: বাখৰ পাংগিং ঘৰ নং : 378 বয়স : 54 লিঙ্গ : মহিলা	JSP0016628 ফটো উপলব্ধ
742 নাম : বিনেশ্বৰী পাংগিং মাতৃৰ নাম: সুৰলা পাংগিং ঘৰ নং : 398 বয়স : 30 লিঙ্গ : মহিলা	JSP0624429 ফটো উপলব্ধ	743 নাম : হেমকান্ত পাংগিং মাতৃৰ নাম: সুৰলা পাংগিং ঘৰ নং : 398 বয়স : 26 লিঙ্গ : পুৰুষ	JSP0624213 ফটো উপলব্ধ	744 নাম : কমলেশ্বৰ লাগাছু পিতাৰ নাম: কালিৰাম লাগাছু ঘৰ নং : 379 বয়স : 69 লিঙ্গ : পুৰুষ	JSP0016629 ফটো উপলব্ধ
745 নাম : আনেশ্বৰী লাগাছু স্বামীৰ নাম: কমলেশ্বৰ লাগাছু ঘৰ নং : 379 বয়স : 65 লিঙ্গ : মহিলা	JSP0016630 ফটো উপলব্ধ	746 নাম : বুদ্ধেশ্বৰ লাগাছু পিতাৰ নাম: কালিৰাম লাগাছু ঘৰ নং : 379 বয়স : 59 লিঙ্গ : পুৰুষ	JSP0016631 ফটো উপলব্ধ	747 নাম : ৰাজেশ লাগাছু পিতাৰ নাম: কমলেশ্বৰ লাগাছু ঘৰ নং : 379 বয়স : 41 লিঙ্গ : পুৰুষ	JSP0016632 ফটো উপলব্ধ
748 নাম : জন্মীজয় লাগাছু পিতাৰ নাম: কমলেশ্বৰ লাগাছু ঘৰ নং : 379 বয়স : 38 লিঙ্গ : পুৰুষ	JSP0016633 ফটো উপলব্ধ	749 নাম : ঘন কান্ত লাগাছু পিতাৰ নাম: কমলেশ্বৰ লাগাছু ঘৰ নং : 379 বয়স : 33 লিঙ্গ : পুৰুষ	JSP2842559 ফটো উপলব্ধ	750 নাম : ৰীতাজলী দলে লাগাছু স্বামীৰ নাম: ৰাজেশ লাগাছু ঘৰ নং : 399 বয়স : 31 লিঙ্গ : মহিলা	JSP0160598 ফটো উপলব্ধ



751 नाम : फ्रांसिस लागाछ पिताब नाम: कमलेश्वर लागाछ घर नं : ७१९ वयस : 27 लिङ्ग : पुरुष	JSP1153196 फोटो उपलब्ध	752 नाम : प्रयंका दले लागाछ स्वामीब नाम: घन कान्त लागाछ घर नं : ७१९ वयस : 25 लिङ्ग : महिला	JSP1140508 फोटो उपलब्ध	753 नाम : पवित्र विश्वास पिताब नाम: श्रीदाम विश्वास घर नं : 379क वयस : 72 लिङ्ग : पुरुष	JSP3194147 फोटो उपलब्ध
754 नाम : विश्व सिकदाब पिताब नाम: काशिनार्थ सिकदाब घर नं : 379क वयस : 44 लिङ्ग : पुरुष	JSP2842515 फोटो उपलब्ध	755 नाम : पल्लवी सिकदाब स्वामीब नाम: विश्व सिकदाब घर नं : 379क वयस : 33 लिङ्ग : महिला	JSP2842526 फोटो उपलब्ध	D 756 नाम : माजम आलि पिताब नाम: चुलिमउद्दिन आलि घर नं : 380 वयस : 59 लिङ्ग : पुरुष	JSP2839669 फोटो उपलब्ध
D 757 नाम : नुबजान आलि स्वामीब नाम: माजम आलि घर नं : 380 वयस : 57 लिङ्ग : महिला	JSP0016634 फोटो उपलब्ध	758 नाम : टेकुवाहादुब सौनाब अन्यान्त: विष्णुलाल सौनाब घर नं : 381 वयस : 46 लिङ्ग : पुरुष	JSP0016635 फोटो उपलब्ध	759 नाम : पावती माया सौनाब स्वामीब नाम: टेकुवाहादुब सौनाब घर नं : 381 वयस : 44 लिङ्ग : महिला	JSP2839692 फोटो उपलब्ध
760 नाम : लाल बाहादुब बैबाली पिताब नाम: बुन्दुबाहादुब बैबाली घर नं : 382 वयस : 54 लिङ्ग : पुरुष	JSP0016636 फोटो उपलब्ध	761 नाम : धन माया बैबाली स्वामीब नाम: लाल बाहादुब बैबाली घर नं : 382 वयस : 49 लिङ्ग : महिला	JSP0016637 फोटो उपलब्ध	E 762 नाम : दिलीप बैबाली पिताब नाम: लाल बाहादुब बैबाली घर नं : ७८२ वयस : 27 लिङ्ग : पुरुष	JSP0162677 फोटो उपलब्ध
763 नाम : तारा बैबाली पिताब नाम: लाल बाहादुब बैबाली घर नं : ७८२ वयस : 25 लिङ्ग : महिला	JSP4944419 फोटो उपलब्ध	764 नाम : पुर्णिमा बैबाली पिताब नाम: लाल बाहादुब बैबाली घर नं : ७८२ वयस : 19 लिङ्ग : महिला	RAE0204511 फोटो उपलब्ध	765 नाम : नरमाया विश्वकर्मा स्वामीब नाम: मन विश्वकर्मा घर नं : 383 वयस : 69 लिङ्ग : महिला	JSP0016639 फोटो उपलब्ध
766 नाम : बानमाइ विश्वकर्मा पिताब नाम: मन बाहादुब विश्वकर्मा घर नं : ७८३ वयस : 28 लिङ्ग : महिला	JSP0437848 फोटो उपलब्ध	767 नाम : धन बाहादुब गजमेब पिताब नाम: बुकु बाहादुब गजमेब घर नं : 384 वयस : 42 लिङ्ग : पुरुष	JSP0016641 फोटो उपलब्ध	768 नाम : यमुना गजमेब स्वामीब नाम: धन बाहादुब गजमेब घर नं : 384 वयस : 38 लिङ्ग : महिला	JSP0016642 फोटो उपलब्ध
769 नाम : सूर्य कान्ति लोहाब पिताब नाम: बाजु लोहाब घर नं : 385 वयस : 61 लिङ्ग : महिला	JSP0016646 फोटो उपलब्ध	770 नाम : बाम बाहादुब लोहाब पिताब नाम: गोविबधन लोहाब घर नं : 385 वयस : 59 लिङ्ग : पुरुष	JSP0016643 फोटो उपलब्ध	771 नाम : बाजु लोहाब पिताब नाम: गोविबधन लोहाब घर नं : 385 वयस : 56 लिङ्ग : पुरुष	JSP0016644 फोटो उपलब्ध
772 नाम : सुखिमाया लोहाब स्वामीब नाम: बाम बाहादुब लोहाब घर नं : 385 वयस : 51 लिङ्ग : महिला	JSP0016645 फोटो उपलब्ध	773 नाम : अमर लोहाब पिताब नाम: गोविबधन लोहाब घर नं : 385 वयस : 49 लिङ्ग : पुरुष	JSP2839818 फोटो उपलब्ध	774 नाम : संगीता लोहाब स्वामीब नाम: अमर लोहाब घर नं : 385 वयस : 41 लिङ्ग : महिला	JSP0016647 फोटो उपलब्ध
775 नाम : चानु लोहाब पिताब नाम: बाजु लोहाब घर नं : ७८५ वयस : 30 लिङ्ग : पुरुष	JSP1142991 फोटो उपलब्ध	776 नाम : दुर्गा लोहाब पिताब नाम: बाम बाहादुब लोहाब घर नं : 385 वयस : 29 लिङ्ग : पुरुष	JSP2842822 फोटो उपलब्ध	777 नाम : प्रदीप लोहाब पिताब नाम: अमर लोहाब घर नं : ७८५ वयस : 26 लिङ्ग : पुरुष	JSP4944229 फोटो उपलब्ध
778 नाम : प्रेम लोहाब पिताब नाम: अमर लोहाब घर नं : 385 वयस : 23 लिङ्ग : पुरुष	JSP3313731 फोटो उपलब्ध	779 नाम : पुर्णकला लोहाब पिताब नाम: बाजु लोहाब घर नं : ७८५ वयस : 22 लिङ्ग : महिला	JSP1175256 फोटो उपलब्ध	780 नाम : बमेश लोहाब पिताब नाम: अमर लोहाब घर नं : 385 वयस : 20 लिङ्ग : पुरुष	RAE0092023 फोटो उपलब्ध



781 নাম : চনম লামা পিতাৰ নাম: গেলজেন লামা ঘৰ নং : 385খ বয়স : 34 লিঙ্গ : মহিলা	JSP0016649 ফটো উপলব্ধ	782 নাম : টেক বাহাদুৰ লোহাৰ পিতাৰ নাম: মানবীৰ লোহাৰ ঘৰ নং : 386 বয়স : 69 লিঙ্গ : পুৰুষ	JSP0016650 ফটো উপলব্ধ	783 নাম : কলহমায়া লোহাৰ স্বামীৰ নাম: টেক বাহাদুৰ লোহাৰ ঘৰ নং : 386 বয়স : 61 লিঙ্গ : মহিলা	JSP0016651 ফটো উপলব্ধ
784 নাম : চিৰানী দলে লোহাৰ স্বামীৰ নাম: চান্তা বাহাদুৰ লোহাৰ ঘৰ নং : 386 বয়স : 42 লিঙ্গ : মহিলা	JSP0016652 ফটো উপলব্ধ	785 নাম : চান্তা বাহাদুৰ লোহাৰ পিতাৰ নাম: টেক বাহাদুৰ লোহাৰ ঘৰ নং : 386 বয়স : 41 লিঙ্গ : পুৰুষ	JSP0016653 ফটো উপলব্ধ	786 নাম : প্ৰকাশ লোহাৰ পিতাৰ নাম: টেক বাহাদুৰ লোহাৰ ঘৰ নং : 386 বয়স : 36 লিঙ্গ : পুৰুষ	JSP0016654 ফটো উপলব্ধ
S 787 নাম : বীনা লোহাৰ স্বামীৰ নাম: প্ৰকাশ লোহাৰ ঘৰ নং : 386 বয়স : 80 লিঙ্গ : মহিলা	JSP2842800 ফটো উপলব্ধ	788 নাম : খুশু লোহাৰ পিতাৰ নাম: সন্ত বাহাদুৰ লোহাৰ ঘৰ নং : 386 বয়স : 21 লিঙ্গ : মহিলা	RAE0113092 ফটো উপলব্ধ	789 নাম : তনাস্পা লোহাৰ পিতাৰ নাম: সন্ত বাহাদুৰ লোহাৰ ঘৰ নং : 386 বয়স : 19 লিঙ্গ : পুৰুষ	RAE0234278 ফটো উপলব্ধ
790 নাম : লাল বাহাদুৰ দৰ্জী পিতাৰ নাম: ভীম বাহাদুৰ দৰ্জী ঘৰ নং : 387 বয়স : 47 লিঙ্গ : পুৰুষ	JSP0016656 ফটো উপলব্ধ	791 নাম : কৌশল্যা দৰ্জী স্বামীৰ নাম: লাল বাহাদুৰ দৰ্জী ঘৰ নং : 387 বয়স : 45 লিঙ্গ : মহিলা	JSP0016657 ফটো উপলব্ধ	792 নাম : ইন্দ্ৰ দৰ্জী পিতাৰ নাম: ভীম দৰ্জী ঘৰ নং : 387 বয়স : 44 লিঙ্গ : পুৰুষ	JSP2839976 ফটো উপলব্ধ
793 নাম : মনালিছা দৰ্জী স্বামীৰ নাম: ইন্দ্ৰ দৰ্জী ঘৰ নং : 387 বয়স : 37 লিঙ্গ : মহিলা	JSP0016661 ফটো উপলব্ধ	794 নাম : প্ৰেম বাহাদুৰ দৰ্জী পিতাৰ নাম: লাল বাহাদুৰ দৰ্জী ঘৰ নং : 387 বয়স : 22 লিঙ্গ : পুৰুষ	RAE0020313 ফটো উপলব্ধ	#2 795 নাম : বতা বাহাদুৰ দৰ্জী পিতাৰ নাম: ভীম বাহাদুৰ দৰ্জী ঘৰ নং : 388 বয়স : 44 লিঙ্গ : পুৰুষ	JSP0016658 ফটো উপলব্ধ
796 নাম : বিনা দৰ্জী স্বামীৰ নাম: বতা বাহাদুৰ দৰ্জী ঘৰ নং : 388 বয়স : 30 লিঙ্গ : মহিলা	JSP0283754 ফটো উপলব্ধ	797 নাম : অতুল হাজৰিকা পিতাৰ নাম: লক্ষেশ্বৰ হাজৰিকা ঘৰ নং : 389 বয়স : 57 লিঙ্গ : পুৰুষ	JSP0016662 ফটো উপলব্ধ	798 নাম : ত্ৰিবেনী হাজৰিকা স্বামীৰ নাম: অতুল হাজৰিকা ঘৰ নং : 389 বয়স : 52 লিঙ্গ : মহিলা	JSP0016663 ফটো উপলব্ধ
799 নাম : গৌৰ হাজৰিকা পিতাৰ নাম: অতুল হাজৰিকা ঘৰ নং : 389 বয়স : 19 লিঙ্গ : পুৰুষ	RAE0229617 ফটো উপলব্ধ	800 নাম : দিলিপ থাপা পিতাৰ নাম: দল বাহাদুৰ থাপা ঘৰ নং : 390 বয়স : 69 লিঙ্গ : পুৰুষ	JSP0016664 ফটো উপলব্ধ	801 নাম : সুমিত্ৰা থাপা স্বামীৰ নাম: দিলীপ থাপা ঘৰ নং : 390 বয়স : 64 লিঙ্গ : মহিলা	JSP0016665 ফটো উপলব্ধ
802 নাম : হৰ্ক মায়া থাপা স্বামীৰ নাম: দিলিপ থাপা ঘৰ নং : 390 বয়স : 59 লিঙ্গ : মহিলা	RAE0089565 ফটো উপলব্ধ	803 নাম : ধনমায়া থাপা স্বামীৰ নাম: হম বাহাদুৰ থাপা ঘৰ নং : 390 বয়স : 54 লিঙ্গ : মহিলা	JSP0016666 ফটো উপলব্ধ	804 নাম : বাজেন থাপা পিতাৰ নাম: তামাং বাঃ থাপা ঘৰ নং : 390 বয়স : 44 লিঙ্গ : পুৰুষ	RAE0042721 ফটো উপলব্ধ
805 নাম : কিশোৰ থাপা পিতাৰ নাম: দিলীপ থাপা ঘৰ নং : 390 বয়স : 41 লিঙ্গ : পুৰুষ	JSP0016669 ফটো উপলব্ধ	806 নাম : সঞ্জয় থাপা পিতাৰ নাম: দিলীপ থাপা ঘৰ নং : 390 বয়স : 38 লিঙ্গ : পুৰুষ	JSP3302106 ফটো উপলব্ধ	807 নাম : দেবেন থাপা মাতৃৰ নাম: ধনমায়া থাপা ঘৰ নং : 390 বয়স : 34 লিঙ্গ : পুৰুষ	JSP0016670 ফটো উপলব্ধ
808 নাম : অজয় থাপা পিতাৰ নাম: দিলীপ থাপা ঘৰ নং : 390 বয়স : 33 লিঙ্গ : পুৰুষ	JSP3302254 ফটো উপলব্ধ	809 নাম : গংগামায়া থাপা পিতাৰ নাম: হম বাহাদুৰ থাপা ঘৰ নং : 390 বয়স : 29 লিঙ্গ : মহিলা	JSP2842833 ফটো উপলব্ধ	810 নাম : মমতা থাপা স্বামীৰ নাম: বাজেন থাপা ঘৰ নং : 390 বয়স : 25 লিঙ্গ : মহিলা	RAE0098897 ফটো উপলব্ধ



811 নাম : বাবুৱা দলে পিতাৰ নাম: গোলাপ দলে ঘৰ নং : 391 বয়স : 54 লিঙ্গ : পুৰুষ	JSP2840122 ফটো উপলব্ধ	E 812 নাম : অজন্তা দলে স্বামীৰ নাম: বাবুৱা দলে ঘৰ নং : 391 বয়স : 52 লিঙ্গ : মহিলা	JSP2840133 ফটো উপলব্ধ	813 নাম : ডিম্পী দলে পিতাৰ নাম: বাবুৱা দলে ঘৰ নং : 391 বয়স : 23 লিঙ্গ : মহিলা	JSP1062231 ফটো উপলব্ধ
814 নাম : হস্ত বাহাদুৰ ধৰনাল পিতাৰ নাম: চিত্ৰী প্ৰসাদ ধৰনাল ঘৰ নং : 392 বয়স : 68 লিঙ্গ : পুৰুষ	JSP0016671 ফটো উপলব্ধ	815 নাম : নৰমায়া ধৰনাল স্বামীৰ নাম: হস্ত বাহাদুৰ ধৰনাল ঘৰ নং : 392 বয়স : 61 লিঙ্গ : মহিলা	JSP0016672 ফটো উপলব্ধ	816 নাম : হৰ্ক বাহাদুৰ ধৰনাল পিতাৰ নাম: হস্ত বাহাদুৰ ধৰনাল ঘৰ নং : 392 বয়স : 42 লিঙ্গ : পুৰুষ	JSP0016673 ফটো উপলব্ধ
817 নাম : ভীম বাহাদুৰ ধৰনাল পিতাৰ নাম: হস্ত বাহাদুৰ ধৰনাল ঘৰ নং : 392 বয়স : 40 লিঙ্গ : পুৰুষ	JSP0016674 ফটো উপলব্ধ	818 নাম : বসন্তী ধৰনাল স্বামীৰ নাম: হস্ত বাহাদুৰ ধৰনাল ঘৰ নং : 392 বয়স : 39 লিঙ্গ : মহিলা	JSP0016675 ফটো উপলব্ধ	819 নাম : প্ৰেম ধৰনাল পিতাৰ নাম: হস্ত বাহাদুৰ ধৰনাল ঘৰ নং : 392 বয়স : 37 লিঙ্গ : পুৰুষ	JSP7260680 ফটো উপলব্ধ
820 নাম : সন্দেশ দৰ্নাল পিতাৰ নাম: হৰ্ক বাহাদুৰ দৰ্নাল ঘৰ নং : 392 বয়স : 21 লিঙ্গ : পুৰুষ	RAE0205559 ফটো উপলব্ধ	821 নাম : বিলেশ্বৰী দলে স্বামীৰ নাম: ছবিলাল দলে ঘৰ নং : 393 বয়স : 77 লিঙ্গ : মহিলা	JSP0016678 ফটো উপলব্ধ	822 নাম : কৃষ্ণকান্ত দলে পিতাৰ নাম: ছবিলাল দলে ঘৰ নং : 393 বয়স : 46 লিঙ্গ : পুৰুষ	JSP0016679 ফটো উপলব্ধ
823 নাম : নিৰমাই দলে স্বামীৰ নাম: কৃষ্ণকান্ত দলে ঘৰ নং : 393 বয়স : 44 লিঙ্গ : মহিলা	JSP0016680 ফটো উপলব্ধ	824 নাম : দীপা দলে পেণ্ড স্বামীৰ নাম: জিতেন্দ্ৰ পেণ্ড ঘৰ নং : 393 বয়স : 35 লিঙ্গ : মহিলা	JSP0016684 ফটো উপলব্ধ	825 নাম : প্ৰস্তুতি দলে পিতাৰ নাম: কৃষ্ণ কান্ত দলে ঘৰ নং : 393 বয়স : 21 লিঙ্গ : মহিলা	RAE0042762 ফটো উপলব্ধ
826 নাম : ৰমা পেণ্ড পিতাৰ নাম: মালাৰাম পেণ্ড ঘৰ নং : 394 বয়স : 67 লিঙ্গ : পুৰুষ	JSP0016685 ফটো উপলব্ধ	827 নাম : মীনা কুমাৰী দলে পেণ্ড স্বামীৰ নাম: ৰামা পেণ্ড ঘৰ নং : 394 বয়স : 57 লিঙ্গ : মহিলা	JSP0507780 ফটো উপলব্ধ	828 নাম : শ্যাম পেণ্ড পিতাৰ নাম: ৰমা পেণ্ড ঘৰ নং : 394 বয়স : 38 লিঙ্গ : পুৰুষ	JSP2840315 ফটো উপলব্ধ
829 নাম : ধনমায়া গজমেৰ স্বামীৰ নাম: নৰ বাহাদুৰ গজমেৰ ঘৰ নং : 395 বয়স : 89 লিঙ্গ : মহিলা	JSP0016686 ফটো উপলব্ধ	830 নাম : ভক্ত বাহাদুৰ গজমেৰ পিতাৰ নাম: নৰ বাহাদুৰ গজমেৰ ঘৰ নং : 395 বয়স : 54 লিঙ্গ : পুৰুষ	JSP3193917 ফটো উপলব্ধ	831 নাম : ভক্ত বাহাদুৰ গজমেৰ মাতৃৰ নাম: ধনমায়া গজমেৰ ঘৰ নং : 395 বয়স : 53 লিঙ্গ : পুৰুষ	JSP0016687 ফটো উপলব্ধ
832 নাম : ভূমা গজমেৰ স্বামীৰ নাম: ভক্ত বাহাদুৰ গজমেৰ ঘৰ নং : 395 বয়স : 47 লিঙ্গ : মহিলা	JSP3194103 ফটো উপলব্ধ	833 নাম : মীনা কুমাৰী গজমেৰ স্বামীৰ নাম: ভক্ত বাহাদুৰ গজমেৰ ঘৰ নং : 395 বয়স : 44 লিঙ্গ : মহিলা	JSP0016688 ফটো উপলব্ধ	834 নাম : দীল বাহাদুৰ গজমেৰ মাতৃৰ নাম: ধনমায়া গজমেৰ ঘৰ নং : 395 বয়স : 44 লিঙ্গ : পুৰুষ	JSP0016689 ফটো উপলব্ধ
835 নাম : মিনাকুমাৰী গজমেৰ স্বামীৰ নাম: দিল বাহাদুৰ গজমেৰ ঘৰ নং : 395 বয়স : 41 লিঙ্গ : মহিলা	JSP0016690 ফটো উপলব্ধ	836 নাম : ৰোজন গজমেৰ পিতাৰ নাম: ভক্ত বাহাদুৰ গজমেৰ ঘৰ নং : 395 বয়স : 29 লিঙ্গ : মহিলা	JSP1153170 ফটো উপলব্ধ	837 নাম : ৰঞ্জিত গোজমেৰ পিতাৰ নাম: ভক্ত বাহাদুৰ গোজমেৰ ঘৰ নং : 395 বয়স : 21 লিঙ্গ : পুৰুষ	RAE0030106 ফটো উপলব্ধ
838 নাম : কৃষ্ণ ডেকা পিতাৰ নাম: ৰত্নেশ্বৰ ডেকা ঘৰ নং : 397 বয়স : 48 লিঙ্গ : পুৰুষ	JSP0016691 ফটো উপলব্ধ	839 নাম : জুলি ডেকা স্বামীৰ নাম: কৃষ্ণ ডেকা ঘৰ নং : 397 বয়স : 43 লিঙ্গ : মহিলা	JSP0016692 ফটো উপলব্ধ	840 নাম : মনোজ ডেকা পিতাৰ নাম: কৃষ্ণ ডেকা ঘৰ নং : 397 বয়স : 22 লিঙ্গ : পুৰুষ	RAE0098699 ফটো উপলব্ধ



বিধানসভা সমষ্টিৰ নম্বৰ আৰু নাম : 80-জোনাই
অংশৰ নম্বৰ আৰু নাম : 1-লক্ষী নেপালী বস্তি অংশ- 2

841

RAE0180356

নাম : ববী ডেকা
পিতাৰ নাম : কৃষ্ণ ডেকা
ঘৰ নং : 397
বয়স : 20 লিঙ্গ : মহিলা

ফটো উপলব্ধ



842	1	JSP0287433
নাম : টুট দলে স্বামীৰ নাম: বিদ্যা দলে ঘৰ নং : ৭৪৪ বয়স : 37 লিঙ্গ : মহিলা		
ফটো উপলব্ধ		

843	1	JSP0287730
নাম : নেত্ৰী নাৰ্জাৰী স্বামীৰ নাম: প্ৰহ্লাদ শইকীয়া ঘৰ নং : ৭৪৭ বয়স : 37 লিঙ্গ : মহিলা		
ফটো উপলব্ধ		

844	1	RAE0246645
নাম : ৰাজা বসুমতাৰী পিতাৰ নাম: ৰতন বসুমতাৰী ঘৰ নং : ২৫৩ বয়স : 18 লিঙ্গ : পুৰুষ		
ফটো উপলব্ধ		

845	1	RAE0246702
নাম : ৰাজেশ বসুমতাৰী পিতাৰ নাম: ৰতন বসুমতাৰী ঘৰ নং : ২৫৩ বয়স : 19 লিঙ্গ : পুৰুষ		
ফটো উপলব্ধ		

846	1	RAE0246884
নাম : মোন্ত্ৰ শ দত্ত পিতাৰ নাম: মনোৰঞ্জন দত্ত ঘৰ নং : ২৭০ বয়স : 18 লিঙ্গ : পুৰুষ		
ফটো উপলব্ধ		

847	1	RAE0077974
নাম : গৌৰী হাজৰিকা পিতাৰ নাম: অতুল হাজৰিকা ঘৰ নং : ৩৫৯ বয়স : 23 লিঙ্গ : মহিলা		
ফটো উপলব্ধ		

848	1	JSP1165299
নাম : জোনালী ছেত্ৰী স্বামীৰ নাম: ভদ্ৰ থাপা ঘৰ নং : ৩৬৩ বয়স : 32 লিঙ্গ : মহিলা		
ফটো উপলব্ধ		

849	1	RAE0265496
নাম : উষা থাপা পিতাৰ নাম: অমৰ বাহাদুৰ থাপা ঘৰ নং : ৩৫৪ বয়স : 24 লিঙ্গ : মহিলা		
ফটো উপলব্ধ		

850	1	RAE0265561
নাম : সুমিত কুমাৰ লাল পিতাৰ নাম: দীনেশ চন্দ্ৰ লাল ঘৰ নং : ২২৭ বয়স : 21 লিঙ্গ : পুৰুষ		
ফটো উপলব্ধ		

851	1	RAE0266387
নাম : লীলা থাপা পিতাৰ নাম: অমৰ বাহাদুৰ থাপা ঘৰ নং : ৩৫৪ বয়স : 20 লিঙ্গ : মহিলা		
ফটো উপলব্ধ		

852	1	RAE0270223
নাম : সৰস্বতী বিশ্বকৰ্মা পিতাৰ নাম: চন্দ্ৰ বাহাদুৰ বিশ্বকৰ্মা ঘৰ নং : 245 বয়স : 23 লিঙ্গ : মহিলা		
ফটো উপলব্ধ		

853	1	RAE0270272
নাম : আৰতি গজমেৰ পিতাৰ নাম: ধন বাহাদুৰ গজমেৰ ঘৰ নং : ৩৫৪ বয়স : 18 লিঙ্গ : মহিলা		
ফটো উপলব্ধ		



854	1	RAE0278184
নাম : আশা লোহাৰ পিতাৰ নাম : ৰাম বাহাদুৰ লোহাৰ ঘৰ নং : 385 বয়স : 18 লিঙ্গ : মহিলা		ফটো উপলব্ধ

855	1	RAE0280388
নাম : আলিনা দৰ্জী পিতাৰ নাম : ৰত্না বাহাদুৰ দৰ্জী ঘৰ নং : 388 বয়স : 20 লিঙ্গ : মহিলা		ফটো উপলব্ধ

856	1	RAE0282145
নাম : তানভী গান্ধী পিতাৰ নাম : অনুপ গান্ধী ঘৰ নং : 285 বয়স : 18 লিঙ্গ : মহিলা		ফটো উপলব্ধ

857	1	RAE0282210
নাম : জেম ভূজেল পিতাৰ নাম : হীৰা ভূজেল ঘৰ নং : 388 বয়স : 18 লিঙ্গ : পুৰুষ		ফটো উপলব্ধ

ভোটাৰৰ সাৰাংশ

A) ভোটাৰৰ সংখ্যা

	তালিকাৰ প্ৰকাৰ	তালিকাৰ চিনাক্তকৰণ	ভোটাৰৰ সংখ্যা							
			পুৰুষ	মহিলা	৩য় লিঙ্গ	মুঠ				
I	মূল তালিকা	মূল তালিকা	বিশেষ সংশোধন, 2026 চনৰ পূৰ্বৰ 2025 চনৰ মূল তালিকাৰ লগত থকা সংযোজন সমূহ একত্ৰিতকৰণ কৰা তালিকা।				421	420	0	841
II	যোগ তালিকা	পৰিপূৰক 1	বিশেষ সংক্ষিপ্ত সংশোধন, 2026				4	8	0	12
		পৰিপূৰক 2	অনবিচ্ছিন্ন সংশোধন 2026				1	3	0	4
			মুঠ				5	11	0	16
III	বিয়োজন তালিকা	পৰিপূৰক 1	বিশেষ সংক্ষিপ্ত সংশোধন, 2026				23	15	0	38
		পৰিপূৰক 2	অনবিচ্ছিন্ন সংশোধন 2026				0	1	0	1
			মুঠ				23	16	0	39
IV	লিংগ ক্ষেত্ৰত পৰিবৰ্তনৰ বাবে পাৰ্থক্য					0	0	0	0	
এই সংশোধনৰ পিছত ভোটাৰ তালিকাত ভোটাৰৰ মুঠ সংখ্যা (I+II-III+IV)						403	415	0	818	

B) শুধৰনীৰ সংখ্যা

তালিকাৰ প্ৰকাৰ	তালিকাৰ চিনাক্তকৰণ	শুধৰনীৰ সংখ্যা
পৰিপূৰক 1	বিশেষ সংক্ষিপ্ত সংশোধন, 2026	5
পৰিপূৰক 2	অনবিচ্ছিন্ন সংশোধন 2026	1
	মুঠ	6

নিৰ্বাচক পঞ্জীয়ন বিষয়াৰ স্বাক্ষৰ

E-মত, S-স্থানান্তৰিত/ বাসস্থান পৰিবৰ্তন, R-প্ৰতিলিপি, M-নিখোজ, Q-অযোগ্য