



ভোটাৰ তালিকা 2026 S03 অসম

বিধানসভা সমষ্টিৰ নম্বৰ, নাম আৰু সংৰক্ষণৰ স্থিতি : 80 - জোনাই (অনুসূচিত জনজাতি)		খণ্ড নং : 27																			
এই বিধানসভা সমষ্টিত কোন সংসদীয় সমষ্টিৰ অন্তৰ্গত তাৰ নম্বৰ, নাম আৰু সংৰক্ষণ স্থিতি : 12 - লক্ষীমপুৰ (সাধাৰণ)																					
1. সংশোধনৰ বিৱৰণ																					
সংশোধনৰ বছৰ	2026	তালিকাৰ চিনাক্তকৰণ																			
ভিত্তি তাৰিখ	01-04-2026	বিশেষ সংশোধন, 2026 চনৰ পূৰ্বৰ 2025 চনৰ মূল তালিকাৰ লগত থকা সংযোজন সমূহ একত্ৰিতকৰণ কৰা তালিকা।																			
সংশোধনৰ প্ৰকাৰ	বিশেষ সংশোধন 2026																				
প্ৰকাশনৰ তাৰিখ	23-03-2026																				
2. খণ্ড আৰু ভোটগ্ৰহন কেন্দ্ৰৰ বিৱৰণ																					
খণ্ডৰ অন্তৰ্গত এলেকা সমূহৰ নম্বৰ আৰু নাম																					
1-১ নং মুৰ্কং চেলেক		<table border="1" style="width: 100%; border-collapse: collapse;"> <tr> <td>মূল চহৰ/গাওঁ</td> <td>: ২ নং মুৰ্কং চেলেক</td> </tr> <tr> <td>ৱাৰ্ড নং</td> <td>:</td> </tr> <tr> <td>ডাকঘৰ</td> <td>: জোনাই</td> </tr> <tr> <td>পুলিচ থানা</td> <td>: জোনাই</td> </tr> <tr> <td>ব্লক</td> <td>: মুৰ্কংচেলেক জনজাতি উন্নয়ন খণ্ড</td> </tr> <tr> <td>ৰাজহ চক্ৰ</td> <td>: জোনাই</td> </tr> <tr> <td>জিলা</td> <td>: ধেমাজি</td> </tr> <tr> <td>পিনকোড</td> <td>: 787060</td> </tr> </table>				মূল চহৰ/গাওঁ	: ২ নং মুৰ্কং চেলেক	ৱাৰ্ড নং	:	ডাকঘৰ	: জোনাই	পুলিচ থানা	: জোনাই	ব্লক	: মুৰ্কংচেলেক জনজাতি উন্নয়ন খণ্ড	ৰাজহ চক্ৰ	: জোনাই	জিলা	: ধেমাজি	পিনকোড	: 787060
মূল চহৰ/গাওঁ	: ২ নং মুৰ্কং চেলেক																				
ৱাৰ্ড নং	:																				
ডাকঘৰ	: জোনাই																				
পুলিচ থানা	: জোনাই																				
ব্লক	: মুৰ্কংচেলেক জনজাতি উন্নয়ন খণ্ড																				
ৰাজহ চক্ৰ	: জোনাই																				
জিলা	: ধেমাজি																				
পিনকোড	: 787060																				
3. ভোটগ্ৰহন কেন্দ্ৰৰ বিৱৰণ																					
ভোটগ্ৰহন কেন্দ্ৰৰ নম্বৰ আৰু নাম :		ভোটগ্ৰহন কেন্দ্ৰৰ প্ৰকাৰ (পুৰুষ/মহিলা/সাধাৰণ)		সাধাৰণ																	
27 - জোনাই উচ্চতৰ মাধ্যমিক বিদ্যালয় বুম নং ১		খণ্ডৰ অন্তৰ্গত সহায়ক ভোটগ্ৰহন কেন্দ্ৰৰ সংখ্যা :		0																	
ভোটগ্ৰহন কেন্দ্ৰৰ ঠিকনা :																					
জোনাই উচ্চতৰ মাধ্যমিক বিদ্যালয়, বুম নং ১, ২ নং মুৰ্কং চেলেক																					
4. ভোটাৰৰ সংখ্যা																					
আৰম্ভনি ক্ৰমিক নং	শেষ ক্ৰমিক নং	মুঠ ভোটাৰ																			
		পুৰুষ	মহিলা	৩য় লিঙ্গ	মুঠ																
1	958	438	515	0	953																

নিৰ্বাচক পঞ্জীয়ন বিষয়াৰ স্বাক্ষৰ



Nazri Naksha

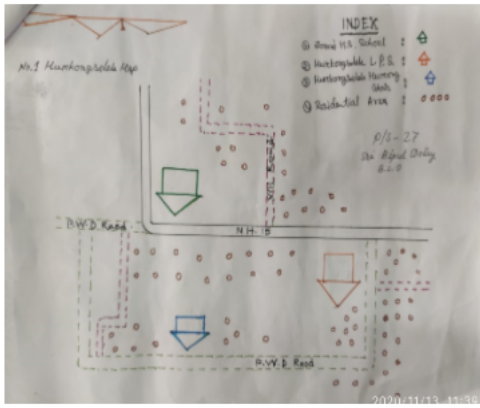

Google Map View



Polling Station Building Front View



ভোটগ্ৰহন কেন্দ্ৰৰ সন্মুখৰ দৃশ্য



Cad View

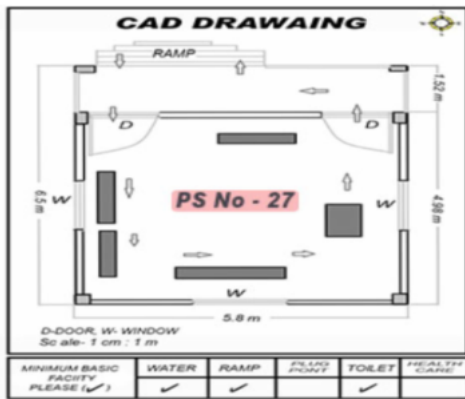

Key MAP View





1 নাম : লাম্বানি কোম্বাং স্বামীৰ নাম: লালা কোম্বাং ঘৰ নং : 1 বয়স : 74 লিঙ্গ : মহিলা	JSP0012557 ফটো উপলব্ধ	2 নাম : অনাথ কোম্বাং পিতাৰ নাম: লালা কোম্বাং ঘৰ নং : 1 বয়স : 54 লিঙ্গ : পুৰুষ	JSP0012558 ফটো উপলব্ধ	3 নাম : জয়মতী কোম্বাং স্বামীৰ নাম: অনাথ কোম্বাং ঘৰ নং : 1 বয়স : 49 লিঙ্গ : মহিলা	JSP0012560 ফটো উপলব্ধ
4 নাম : জীতেন কুম্বাং পিতাৰ নাম: অনাথ কুম্বাং ঘৰ নং : 1 বয়স : 32 লিঙ্গ : পুৰুষ	JSP0000869 ফটো উপলব্ধ	5 নাম : মনিকা পেণ্ডু কুম্বাং স্বামীৰ নাম: নিসাল কুম্বাং ঘৰ নং : 1 বয়স : 29 লিঙ্গ : মহিলা	JSP7241417 ফটো উপলব্ধ	6 নাম : অনিতা কুম্বাং পিতাৰ নাম: অনাথ কুম্বাং ঘৰ নং : 1 বয়স : 24 লিঙ্গ : মহিলা	JSP1124643 ফটো উপলব্ধ
7 নাম : বৈজন্তী টায়োং স্বামীৰ নাম: পুষ্প টায়োং ঘৰ নং : 2 বয়স : 50 লিঙ্গ : মহিলা	JSP2334603 ফটো উপলব্ধ	8 নাম : লবিৰাম টায়োং পিতাৰ নাম: পুষ্প টায়োং ঘৰ নং : 2 বয়স : 29 লিঙ্গ : পুৰুষ	JSP0086439 ফটো উপলব্ধ	9 নাম : নিৰজলা টায়োং পিতাৰ নাম: পুষ্প টায়োং ঘৰ নং : 2 বয়স : 27 লিঙ্গ : মহিলা	JSP0087288 ফটো উপলব্ধ
10 নাম : দেৱতী টায়োং পিতাৰ নাম: পুষ্প টায়োং ঘৰ নং : 2 বয়স : 25 লিঙ্গ : মহিলা	JSP1124627 ফটো উপলব্ধ	11 নাম : তিংকুল দুলে টায়োং স্বামীৰ নাম: লবিৰাম টায়োং ঘৰ নং : 2 বয়স : 25 লিঙ্গ : মহিলা	JSP0625079 ফটো উপলব্ধ	12 নাম : পামতী পাইত স্বামীৰ নাম: সুৰেণ পাইত ঘৰ নং : 3 বয়স : 54 লিঙ্গ : মহিলা	JSP0012563 ফটো উপলব্ধ
13 নাম : অঞ্জনা পাইত পিতাৰ নাম: সুৰেন পাইত ঘৰ নং : 3 বয়স : 30 লিঙ্গ : মহিলা	JSP1124122 ফটো উপলব্ধ	14 নাম : গোবিন মিলি পিতাৰ নাম: নল মিলি ঘৰ নং : 4 বয়স : 44 লিঙ্গ : পুৰুষ	JSP0012564 ফটো উপলব্ধ	15 নাম : অনামিকা মিলি স্বামীৰ নাম: গোবিন মিলি ঘৰ নং : 4 বয়স : 44 লিঙ্গ : মহিলা	JSP0012565 ফটো উপলব্ধ
16 নাম : লীনা মিলি পিতাৰ নাম: গোবিন মিলি ঘৰ নং : 8 বয়স : 24 লিঙ্গ : মহিলা	JSP1124593 ফটো উপলব্ধ	17 নাম : অতুল কোম্বাং পিতাৰ নাম: ঘন কোম্বাং ঘৰ নং : 5 বয়স : 57 লিঙ্গ : পুৰুষ	JSP0012566 ফটো উপলব্ধ	18 নাম : ধনন্তী কোম্বাং স্বামীৰ নাম: অতুল কোম্বাং ঘৰ নং : 5 বয়স : 54 লিঙ্গ : মহিলা	JSP0012568 ফটো উপলব্ধ
19 নাম : সদানন্দ টায়োং পিতাৰ নাম: পূৰ্ণকান্ত টায়োং ঘৰ নং : 6 বয়স : 64 লিঙ্গ : পুৰুষ	JSP0012569 ফটো উপলব্ধ	20 নাম : প্ৰমিলা টায়োং স্বামীৰ নাম: সদানন্দ টায়োং ঘৰ নং : 6 বয়স : 59 লিঙ্গ : মহিলা	JSP0012570 ফটো উপলব্ধ	21 নাম : জীৱন টায়োং পিতাৰ নাম: সদানন্দ টায়োং ঘৰ নং : 6 বয়স : 31 লিঙ্গ : পুৰুষ	JSP0258210 ফটো উপলব্ধ
22 নাম : বীনা দুলে টায়োং স্বামীৰ নাম: বিমা টায়োং ঘৰ নং : 6 বয়স : 28 লিঙ্গ : মহিলা	JSP3319530 ফটো উপলব্ধ	23 নাম : ভীমা টায়োং পিতাৰ নাম: সদানন্দ টায়োং ঘৰ নং : 6 বয়স : 27 লিঙ্গ : পুৰুষ	JSP0259200 ফটো উপলব্ধ	24 নাম : ভীম টায়োং পিতাৰ নাম: সদানন্দ টায়োং ঘৰ নং : 6 বয়স : 27 লিঙ্গ : পুৰুষ	JSP0260042 ফটো উপলব্ধ
25 নাম : অনিতা কুলি টায়োং স্বামীৰ নাম: ভীম টায়োং ঘৰ নং : 6 বয়স : 25 লিঙ্গ : মহিলা	JSP1089614 ফটো উপলব্ধ	26 নাম : দেৱ কান্ত টায়োং পিতাৰ নাম: কলেশ্বৰ টায়োং ঘৰ নং : 7 বয়স : 49 লিঙ্গ : পুৰুষ	JSP0012571 ফটো উপলব্ধ	27 নাম : অনেশ্বৰী টায়োং স্বামীৰ নাম: দেৱ কান্ত টায়োং ঘৰ নং : 7 বয়স : 45 লিঙ্গ : মহিলা	JSP0012572 ফটো উপলব্ধ
28 নাম : ভৰত টায়োং পিতাৰ নাম: কলেশ্বৰ টায়োং ঘৰ নং : 7 বয়স : 31 লিঙ্গ : পুৰুষ	JSP2340887 ফটো উপলব্ধ	29 নাম : সংগীতা মিৰি পিতাৰ নাম: জগদীশ মিৰি ঘৰ নং : 7 বয়স : 30 লিঙ্গ : মহিলা	JSP0013006 ফটো উপলব্ধ	30 নাম : গোবিন পাৰ পিতাৰ নাম: স্বৰ্ভা পাৰ ঘৰ নং : 8 বয়স : 52 লিঙ্গ : পুৰুষ	JSP0012573 ফটো উপলব্ধ

31 নাম : লীনা পাৰ স্বামীৰ নাম: গোবিন পাৰ ঘৰ নং : 8 বয়স : 42 লিঙ্গ : মহিলা	JSP0012574 ফটো উপলব্ধ	32 নাম : পেৰিছ পাৰ পিতাৰ নাম: গোবিন পাৰ ঘৰ নং : 8 বয়স : 24 লিঙ্গ : মহিলা	JSP1124601 ফটো উপলব্ধ	33 নাম : অভিজিৎ পাৰ পিতাৰ নাম: গোবিন পাৰ ঘৰ নং : 8 বয়স : 19 লিঙ্গ : পুৰুষ	RAE0124149 ফটো উপলব্ধ
34 নাম : ভূৰন কোম্বাং পিতাৰ নাম: মহেন্দ্ৰ কোম্বাং ঘৰ নং : 9 বয়স : 79 লিঙ্গ : পুৰুষ	JSP0012575 ফটো উপলব্ধ	35 নাম : বিদ্যাবতী কোম্বাং স্বামীৰ নাম: ভূৰন কোম্বাং ঘৰ নং : 9 বয়স : 74 লিঙ্গ : মহিলা	JSP0012576 ফটো উপলব্ধ	36 নাম : দেদি কোম্বাং পিতাৰ নাম: ভূৰন কোম্বাং ঘৰ নং : 9 বয়স : 53 লিঙ্গ : পুৰুষ	JSP0012579 ফটো উপলব্ধ
37 নাম : মনু কুমাৰ কুমাং পিতাৰ নাম: ভূৰন কুমাং ঘৰ নং : 9 বয়স : 52 লিঙ্গ : পুৰুষ	RAE0086751 ফটো উপলব্ধ	38 নাম : মনোজ কোম্বাং পিতাৰ নাম: ভূৰন কোম্বাং ঘৰ নং : 9 বয়স : 51 লিঙ্গ : পুৰুষ	JSP0012577 ফটো উপলব্ধ	39 নাম : ৰঞ্জিতা কোম্বাং স্বামীৰ নাম: দেদি কোম্বাং ঘৰ নং : 9 বয়স : 49 লিঙ্গ : মহিলা	JSP0012580 ফটো উপলব্ধ
40 নাম : হমন্যা কুমাং স্বামীৰ নাম: মনোজ কুমাং ঘৰ নং : 9 বয়স : 45 লিঙ্গ : মহিলা	JSP0012578 ফটো উপলব্ধ	41 নাম : ৰাজু কুমাং পিতাৰ নাম: দেদি কুমাং ঘৰ নং : 9 বয়স : 24 লিঙ্গ : পুৰুষ	JSP7241441 ফটো উপলব্ধ	42 নাম : ৰোহিত কুমাং পিতাৰ নাম: দেদি কুমাং ঘৰ নং : 9 বয়স : 22 লিঙ্গ : পুৰুষ	RAE0000430 ফটো উপলব্ধ
43 নাম : গোটী টায়েং স্বামীৰ নাম: ফুলেশ্বৰ টায়েং ঘৰ নং : 10 বয়স : 57 লিঙ্গ : মহিলা	JSP0012581 ফটো উপলব্ধ	44 নাম : জিতেন টায়েং পিতাৰ নাম: ফুলেশ্বৰ টায়েং ঘৰ নং : 10 বয়স : 49 লিঙ্গ : পুৰুষ	JSP0012582 ফটো উপলব্ধ	45 নাম : ৰাকেশ টায়েং পিতাৰ নাম: ফুলেশ্বৰ টায়েং ঘৰ নং : 10 বয়স : 47 লিঙ্গ : পুৰুষ	JSP0012583 ফটো উপলব্ধ
46 নাম : আইচা টায়েং স্বামীৰ নাম: জিতেন্দ্ৰ টায়েং ঘৰ নং : 10 বয়স : 44 লিঙ্গ : মহিলা	JSP0012584 ফটো উপলব্ধ	47 নাম : মেৰী টায়েং পিতাৰ নাম: ফুলেশ্বৰ টায়েং ঘৰ নং : 10 বয়স : 33 লিঙ্গ : মহিলা	JSP0431254 ফটো উপলব্ধ	48 নাম : ডিম্বেশ্বৰী টায়েং স্বামীৰ নাম: ৰাকেশ টায়েং ঘৰ নং : 10 বয়স : 31 লিঙ্গ : মহিলা	JSP0260125 ফটো উপলব্ধ
49 নাম : নিৰ্মল টায়েং পিতাৰ নাম: জিতেন টায়েং ঘৰ নং : 10 বয়স : 24 লিঙ্গ : পুৰুষ	JSP1089515 ফটো উপলব্ধ	50 নাম : পূৰ্বেশ্বৰ টায়েং পিতাৰ নাম: জিতেন টায়েং ঘৰ নং : 10 বয়স : 21 লিঙ্গ : পুৰুষ	RAE0034165 ফটো উপলব্ধ	51 নাম : নিৰ্মলা টায়ে স্বামীৰ নাম: প্ৰেমনাথ টায়ে ঘৰ নং : 11 বয়স : 49 লিঙ্গ : মহিলা	JSP0012587 ফটো উপলব্ধ
52 নাম : অঞ্জলি টায়ে পিতাৰ নাম: প্ৰেমনাথ টায়ে ঘৰ নং : 11 বয়স : 25 লিঙ্গ : মহিলা	JSP0652313 ফটো উপলব্ধ	53 নাম : মিনিহাৰ মিৰি পিতাৰ নাম: হীৰামত মিৰি ঘৰ নং : 12 বয়স : 55 লিঙ্গ : পুৰুষ	JSP0012588 ফটো উপলব্ধ	54 নাম : অচালা কুমাং মিৰি স্বামীৰ নাম: মিনিহাৰ মিৰি ঘৰ নং : 12 বয়স : 52 লিঙ্গ : মহিলা	JSP0012589 ফটো উপলব্ধ
55 নাম : ঘনশ্যাম মিৰি পিতাৰ নাম: মনিসৰ মিৰি ঘৰ নং : 12 বয়স : 30 লিঙ্গ : পুৰুষ	JSP0027557 ফটো উপলব্ধ	56 নাম : ভবানী মিৰি পিতাৰ নাম: মিনিহাৰ মিৰি ঘৰ নং : 12 বয়স : 29 লিঙ্গ : মহিলা	JSP0028845 ফটো উপলব্ধ	57 নাম : জন টায়ে পিতাৰ নাম: বৰ্জ টায়ে ঘৰ নং : 13 বয়স : 61 লিঙ্গ : পুৰুষ	JSP0012590 ফটো উপলব্ধ
58 নাম : সুচিলা টায়ে স্বামীৰ নাম: জন টায়ে ঘৰ নং : 13 বয়স : 57 লিঙ্গ : মহিলা	JSP0012591 ফটো উপলব্ধ	59 নাম : মাৰ্থা টায়ে পিতাৰ নাম: জন টায়ে ঘৰ নং : 13 বয়স : 29 লিঙ্গ : মহিলা	JSP3190474 ফটো উপলব্ধ	60 নাম : ৰাণী টায়ে পিতাৰ নাম: জন টায়ে ঘৰ নং : 13 বয়স : 29 লিঙ্গ : মহিলা	JSP3190485 ফটো উপলব্ধ



61 নাম : খগেন টায়ে পিতাৰ নাম: জন টায়ে ঘৰ নং : 13 বয়স : 23 লিঙ্গ : পুৰুষ	JSP1124163 ফটো উপলব্ধ	62 নাম : খগেশ টায়ে পিতাৰ নাম: জন টায়ে ঘৰ নং : 13 বয়স : 23 লিঙ্গ : পুৰুষ	RAE0130484 ফটো উপলব্ধ	63 নাম : ব্ৰজেন টায়ে পিতাৰ নাম: মনিৰাম টায়ে ঘৰ নং : 14 বয়স : 64 লিঙ্গ : পুৰুষ	JSP0012592 ফটো উপলব্ধ
64 নাম : যুৱৰাজ টায়ে পিতাৰ নাম: ব্ৰজেন টায়ে ঘৰ নং : 14 বয়স : 31 লিঙ্গ : পুৰুষ	JSP3190509 ফটো উপলব্ধ	65 নাম : দিৰাজ টায়ে পিতাৰ নাম: ব্ৰজেন টায়ে ঘৰ নং : 14 বয়স : 29 লিঙ্গ : পুৰুষ	JSP3190496 ফটো উপলব্ধ	66 নাম : আইদৰুতী টায়ে স্বামীৰ নাম: ধীৰাজ টায়ে ঘৰ নং : 18 বয়স : 29 লিঙ্গ : মহিলা	JSP0258400 ফটো উপলব্ধ
67 নাম : জনুকা টায়ে স্বামীৰ নাম: যুৱৰাজ টায়ে ঘৰ নং : 18 বয়স : 28 লিঙ্গ : মহিলা	JSP0259242 ফটো উপলব্ধ	68 নাম : জৰি টায়ে স্বামীৰ নাম: মহেন্দ্ৰ টায়ে ঘৰ নং : 15 বয়স : 84 লিঙ্গ : মহিলা	JSP2334910 ফটো উপলব্ধ	69 নাম : অঞ্জলী টায়ে পিতাৰ নাম: মহেন্দ্ৰ টায়ে ঘৰ নং : 15 বয়স : 42 লিঙ্গ : মহিলা	JSP0012594 ফটো উপলব্ধ
70 নাম : কৃষ্ণ টায়ে পিতাৰ নাম: মহেন্দ্ৰ টায়ে ঘৰ নং : 15 বয়স : 38 লিঙ্গ : পুৰুষ	JSP0012596 ফটো উপলব্ধ	71 নাম : নভিনিতা টায়ে স্বামীৰ নাম: কৃষ্ণ টায়ে ঘৰ নং : 15 বয়স : 34 লিঙ্গ : মহিলা	JSP0012597 ফটো উপলব্ধ	72 নাম : নৰিচা পাইত পিতাৰ নাম: ভুলনাথ পাইত ঘৰ নং : 15 বয়স : 23 লিঙ্গ : মহিলা	JSP1090414 ফটো উপলব্ধ
73 নাম : মহন্ত টায়ে পিতাৰ নাম: পানীৰাম টায়ে ঘৰ নং : 17 বয়স : 49 লিঙ্গ : পুৰুষ	JSP0012601 ফটো উপলব্ধ	74 নাম : প্ৰিয়লতা টায়ে স্বামীৰ নাম: মহন্ত টায়ে ঘৰ নং : 17 বয়স : 46 লিঙ্গ : মহিলা	JSP0012602 ফটো উপলব্ধ	75 নাম : দিৱেশ্বৰ টায়ে পিতাৰ নাম: পানীৰাম টায়ে ঘৰ নং : 17 বয়স : 44 লিঙ্গ : পুৰুষ	JSP0012603 ফটো উপলব্ধ
76 নাম : চন্দ্ৰিকা টায়ে স্বামীৰ নাম: দিৱেশ্বৰ টায়ে ঘৰ নং : 17 বয়স : 39 লিঙ্গ : মহিলা	JSP0012604 ফটো উপলব্ধ	77 নাম : শশী প্ৰভা টায়ে পিতাৰ নাম: মহন্ত টায়ে ঘৰ নং : 17 বয়স : 22 লিঙ্গ : মহিলা	RAE0023275 ফটো উপলব্ধ	78 নাম : পম্পী টায়ে পিতাৰ নাম: দিবেশ্বৰ টায়ে ঘৰ নং : 17 বয়স : 21 লিঙ্গ : মহিলা	RAE0023242 ফটো উপলব্ধ
79 নাম : প্ৰীতি টায়ে পিতাৰ নাম: মহন্ত টায়ে ঘৰ নং : 17 বয়স : 21 লিঙ্গ : মহিলা	RAE0130708 ফটো উপলব্ধ	80 নাম : ধন্য কোম্বাং পিতাৰ নাম: খগিৰাম কোম্বাং ঘৰ নং : 18 বয়স : 64 লিঙ্গ : পুৰুষ	JSP0012605 ফটো উপলব্ধ	81 নাম : উষাদেৱী কোম্বাং স্বামীৰ নাম: ধন্য কোম্বাং ঘৰ নং : 18 বয়স : 62 লিঙ্গ : মহিলা	JSP0012606 ফটো উপলব্ধ
82 নাম : দীনেশ কুমাং পিতাৰ নাম: ধন্য কুমাং ঘৰ নং : 18 বয়স : 38 লিঙ্গ : পুৰুষ	JSP2339948 ফটো উপলব্ধ	83 নাম : প্ৰিয়া কুমাং স্বামীৰ নাম: ৰাজা কুমাং ঘৰ নং : 18 বয়স : 36 লিঙ্গ : মহিলা	JSP3190612 ফটো উপলব্ধ	84 নাম : তৃষ্ণা কুমাং স্বামীৰ নাম: দীনেশ কুমাং ঘৰ নং : 18 বয়স : 33 লিঙ্গ : মহিলা	JSP0258194 ফটো উপলব্ধ
85 নাম : মালতী কুমাং পিতাৰ নাম: ধন্য কুমাং ঘৰ নং : 18 বয়স : 33 লিঙ্গ : মহিলা	RAE0081729 ফটো উপলব্ধ	86 নাম : অজিত টাৰ পিতাৰ নাম: গোলাপ টাৰ ঘৰ নং : 19 বয়স : 46 লিঙ্গ : পুৰুষ	JSP0334011 ফটো উপলব্ধ	87 নাম : পুষ্পলতা কুমাং টাৰ স্বামীৰ নাম: অজিত টাৰ ঘৰ নং : 19 বয়স : 43 লিঙ্গ : মহিলা	JSP0336123 ফটো উপলব্ধ
# 88 নাম : গুঞ্জন টাৰ পিতাৰ নাম: অজিত টাৰ ঘৰ নং : 19 বয়স : 26 লিঙ্গ : মহিলা	JSP0337071 ফটো উপলব্ধ	89 নাম : নিসাল টাৰ পিতাৰ নাম: অজিত টাৰ ঘৰ নং : 19 বয়স : 24 লিঙ্গ : পুৰুষ	JSP1124080 ফটো উপলব্ধ	90 নাম : নিকিতা টাৰ পিতাৰ নাম: অজিত টাৰ ঘৰ নং : 19 বয়স : 22 লিঙ্গ : মহিলা	RAE0034173 ফটো উপলব্ধ



91	JSP0012611	নাম : বাতিৰাম চিৰাম পিতাৰ নাম: নানেশ্বৰ চিৰাম ঘৰ নং : 20 বয়স : 33 লিঙ্গ : পুৰুষ	ফটো উপলব্ধ	92	JSP0012612	নাম : জয়া চিৰাম স্বামীৰ নাম: ডিম্বেশ্বৰ চিৰাম ঘৰ নং : 20 বয়স : 32 লিঙ্গ : মহিলা	ফটো উপলব্ধ	93	JSP0652347	নাম : ভেলিন্দা দলে পিতাৰ নাম: দিলিপ কুমাৰ দলে ঘৰ নং : 20 বয়স : 26 লিঙ্গ : মহিলা	ফটো উপলব্ধ
94	JSP0012613	নাম : দিলীপ কুমাৰ দলে পিতাৰ নাম: ভৃগুৰাম দলে ঘৰ নং : 21 বয়স : 57 লিঙ্গ : পুৰুষ	ফটো উপলব্ধ	95	JSP0012614	নাম : বান দলে স্বামীৰ নাম: দিলীপ দলে ঘৰ নং : 21 বয়স : 51 লিঙ্গ : মহিলা	ফটো উপলব্ধ	96	JSP0012615	নাম : বাজেশ দলে পিতাৰ নাম: ভৃগুৰাম দলে ঘৰ নং : 21 বয়স : 49 লিঙ্গ : পুৰুষ	ফটো উপলব্ধ
97	JSP2335195	নাম : মঞ্জু দলে স্বামীৰ নাম: বাজেশ দলে ঘৰ নং : 21 বয়স : 44 লিঙ্গ : মহিলা	ফটো উপলব্ধ	98	JSP0012618	নাম : অৰুন দলে পিতাৰ নাম: ভৃগুৰাম দলে ঘৰ নং : 21 বয়স : 43 লিঙ্গ : পুৰুষ	ফটো উপলব্ধ	99	JSP0702241	নাম : শান্তী বিশ্বকৰ্মা স্বামীৰ নাম: ৰাজ কুমাৰ বিশ্বকৰ্মা ঘৰ নং : 21 বয়স : 39 লিঙ্গ : মহিলা	ফটো উপলব্ধ
100	JSP2340809	নাম : প্ৰিতী দলে স্বামীৰ নাম: অৰুন দলে ঘৰ নং : 21 বয়স : 33 লিঙ্গ : মহিলা	ফটো উপলব্ধ	101	JSP0012620	নাম : হাচেন আলি পিতাৰ নাম: কবিউদ্দিন আলি ঘৰ নং : 22 বয়স : 59 লিঙ্গ : পুৰুষ	ফটো উপলব্ধ	102	JSP0012621	নাম : চকিনা বেগম স্বামীৰ নাম: হাচেন আলি ঘৰ নং : 22 বয়স : 49 লিঙ্গ : মহিলা	ফটো উপলব্ধ
103	JSP0652404	নাম : ছফিকুল আলি পিতাৰ নাম: হাচেন আলি ঘৰ নং : 22 বয়স : 35 লিঙ্গ : পুৰুষ	ফটো উপলব্ধ	104	JSP3195811	নাম : জুলি দূৰবা স্বামীৰ নাম: মহঃ চফিকুল আলী ঘৰ নং : 22 বয়স : 31 লিঙ্গ : মহিলা	ফটো উপলব্ধ	105	JSP0431460	নাম : ৰবিকুল আলী পিতাৰ নাম: হাচেন আলি ঘৰ নং : 22 বয়স : 27 লিঙ্গ : পুৰুষ	ফটো উপলব্ধ
106	JSP0431510	নাম : ৰজক আলী পিতাৰ নাম: হাচেন আলী ঘৰ নং : 22 বয়স : 26 লিঙ্গ : পুৰুষ	ফটো উপলব্ধ	107	JSP1199884	নাম : চেলিমা চুলানা স্বামীৰ নাম: ৰজাক আলী ঘৰ নং : 22 বয়স : 25 লিঙ্গ : মহিলা	ফটো উপলব্ধ	108	JSP1152313	নাম : জাহেদ আলী পিতাৰ নাম: হাচেন আলী ঘৰ নং : 22 বয়স : 24 লিঙ্গ : পুৰুষ	ফটো উপলব্ধ
109	JSP0012622	নাম : মোহন নিধাম পিতাৰ নাম: এফ এম নিধাম ঘৰ নং : 23 বয়স : 81 লিঙ্গ : পুৰুষ	ফটো উপলব্ধ	110	JSP0012623	নাম : বীণা সোনোৱাল নিধাম স্বামীৰ নাম: মোহন নিধাম ঘৰ নং : 23 বয়স : 64 লিঙ্গ : মহিলা	ফটো উপলব্ধ	111	JSP0012624	নাম : অদেং গাদেং নিধাম স্বামীৰ নাম: পান্না নিধাম ঘৰ নং : 23 বয়স : 49 লিঙ্গ : মহিলা	ফটো উপলব্ধ
112	JSP0012625	নাম : পান্না নিধাম পিতাৰ নাম: ৰবাট নিধাম ঘৰ নং : 23 বয়স : 48 লিঙ্গ : পুৰুষ	ফটো উপলব্ধ	113	JSP0012627	নাম : ইষ্টেৰ নিধাম পিতাৰ নাম: মোহন নিধাম ঘৰ নং : 23 বয়স : 42 লিঙ্গ : মহিলা	ফটো উপলব্ধ	114	JSP0012626	নাম : নেহা নিধাম পিতাৰ নাম: মোহন নিধাম ঘৰ নং : 23 বয়স : 39 লিঙ্গ : মহিলা	ফটো উপলব্ধ
115	JSP0012628	নাম : ডেনিয়েল নিধাম পিতাৰ নাম: মোহন নিধাম ঘৰ নং : 23 বয়স : 33 লিঙ্গ : পুৰুষ	ফটো উপলব্ধ	116	JSP0012629	নাম : মহেন্দ্ৰ বৰ্মন পিতাৰ নাম: প্ৰভাত বৰ্মন ঘৰ নং : 23 বয়স : 33 লিঙ্গ : পুৰুষ	ফটো উপলব্ধ	117	JSP0012630	নাম : ৰুতীলা দলে নিধাম স্বামীৰ নাম: ডানিয়েল নিধাম ঘৰ নং : 23 বয়স : 30 লিঙ্গ : মহিলা	ফটো উপলব্ধ
# 118	JSP2340934	নাম : নতাশা নীধম ভাণ্ডাৰী পিতাৰ নাম: ডেভিদ নীধম ঘৰ নং : 23 বয়স : 30 লিঙ্গ : মহিলা	ফটো উপলব্ধ	119	JSP0012632	নাম : দিপালী বৰ্মন স্বামীৰ নাম: ধীৰেন বৰ্মন ঘৰ নং : 24 বয়স : 44 লিঙ্গ : মহিলা	ফটো উপলব্ধ	120	JSP1047885	নাম : প্ৰিয়া বৰ্মন মাতৃৰ নাম: দিপালী বৰ্মন ঘৰ নং : 28 বয়স : 23 লিঙ্গ : মহিলা	ফটো উপলব্ধ



121 নাম : জয়া বাৰ্মন মাতৃৰ নাম: দিপালি বাৰ্মন ঘৰ নং : 24 বয়স : 22 লিঙ্গ : মহিলা	JSP3318250 ফটো উপলব্ধ	122 নাম : বিবি টায়ে পিতাৰ নাম: উমেশ্বৰ টায়ে ঘৰ নং : 25 বয়স : 44 লিঙ্গ : পুৰুষ	JSP0012633 ফটো উপলব্ধ	123 নাম : দিপালী টায়ে স্বামীৰ নাম: বিবি টায়ে ঘৰ নং : 25 বয়স : 43 লিঙ্গ : মহিলা	JSP0012634 ফটো উপলব্ধ
124 নাম : বাহুল টায়ে পিতাৰ নাম: বিবি টায়ে ঘৰ নং : 25 বয়স : 25 লিঙ্গ : পুৰুষ	JSP1124064 ফটো উপলব্ধ	125 নাম : নবীন সোনোৱাল পিতাৰ নাম: ভদ্র সোনোৱাল ঘৰ নং : 26 বয়স : 79 লিঙ্গ : পুৰুষ	JSP0012635 ফটো উপলব্ধ	126 নাম : মিনতী সোনোৱাল স্বামীৰ নাম: নবীন সোনোৱাল ঘৰ নং : 26 বয়স : 74 লিঙ্গ : মহিলা	JSP2335399 ফটো উপলব্ধ
127 নাম : শ্যাম সোনোৱাল পিতাৰ নাম: নবীন সোনোৱাল ঘৰ নং : 26 বয়স : 37 লিঙ্গ : পুৰুষ	JSP0012636 ফটো উপলব্ধ	128 নাম : সবিতা বৰ্মা সোনোৱাল স্বামীৰ নাম: জোৱেল সোনোৱাল ঘৰ নং : 26 বয়স : 35 লিঙ্গ : মহিলা	JSP0652602 ফটো উপলব্ধ	129 নাম : জোৱেল সোনোৱাল পিতাৰ নাম: নবীন সোনোৱাল ঘৰ নং : 26 বয়স : 34 লিঙ্গ : পুৰুষ	JSP0012637 ফটো উপলব্ধ
130 নাম : জেনিশা দৈমাৰী স্বামীৰ নাম: শ্যাম সোনোৱাল ঘৰ নং : 26 বয়স : 28 লিঙ্গ : মহিলা	RAE0107458 ফটো উপলব্ধ	131 নাম : বুলবুল ৰয় পিতাৰ নাম: চন্দ্ৰমোহন ৰয় ঘৰ নং : 27 বয়স : 44 লিঙ্গ : পুৰুষ	JSP0012639 ফটো উপলব্ধ	132 নাম : সোনালী ৰয় স্বামীৰ নাম: বুলবুল ৰয় ঘৰ নং : 27 বয়স : 41 লিঙ্গ : মহিলা	JSP0012640 ফটো উপলব্ধ
133 নাম : পূজা ৰয় পিতাৰ নাম: বুলবুল ৰয় ঘৰ নং : 27 বয়স : 23 লিঙ্গ : মহিলা	RAE0039115 ফটো উপলব্ধ	134 নাম : সুনীল পাৰ পিতাৰ নাম: গকুল পাৰ ঘৰ নং : 28 বয়স : 67 লিঙ্গ : পুৰুষ	JSP0012641 ফটো উপলব্ধ	135 নাম : টেঙৰতী পাৰ স্বামীৰ নাম: সুনীল পাৰ ঘৰ নং : 28 বয়স : 66 লিঙ্গ : মহিলা	JSP0012642 ফটো উপলব্ধ
136 নাম : কৰণ পাৰ পিতাৰ নাম: সুনীল পাৰ ঘৰ নং : 28 বয়স : 39 লিঙ্গ : পুৰুষ	JSP0012643 ফটো উপলব্ধ	137 নাম : তনয়া পাৰ স্বামীৰ নাম: কৰন পাৰ ঘৰ নং : 28 বয়স : 30 লিঙ্গ : মহিলা	JSP2339824 ফটো উপলব্ধ	138 নাম : ভাৰতী পাৰ স্বামীৰ নাম: কুজেন পাৰ ঘৰ নং : 28 বয়স : 29 লিঙ্গ : মহিলা	JSP2341108 ফটো উপলব্ধ
139 নাম : কুজেন পাৰ পিতাৰ নাম: সুনীল কুমাৰ পাৰ ঘৰ নং : 28 বয়স : 29 লিঙ্গ : পুৰুষ	JSP3190510 ফটো উপলব্ধ	140 নাম : কৃষ্ণাত মিলি পিতাৰ নাম: তুলাৰাম মিলি ঘৰ নং : 29 বয়স : 51 লিঙ্গ : পুৰুষ	JSP0012644 ফটো উপলব্ধ	141 নাম : আনন্দ মিলি পিতাৰ নাম: তুলাৰাম মিলি ঘৰ নং : 29 বয়স : 49 লিঙ্গ : পুৰুষ	JSP0012645 ফটো উপলব্ধ
142 নাম : হেমা মিলি স্বামীৰ নাম: আনন্দ মিলি ঘৰ নং : 29 বয়স : 47 লিঙ্গ : মহিলা	JSP0012646 ফটো উপলব্ধ	143 নাম : বুমেশ মিলি পিতাৰ নাম: তুলাৰাম মিলি ঘৰ নং : 29 বয়স : 47 লিঙ্গ : পুৰুষ	JSP0012647 ফটো উপলব্ধ	144 নাম : হিৰামতী মিলি স্বামীৰ নাম: ভূমেশ মিলি ঘৰ নং : 29 বয়স : 40 লিঙ্গ : মহিলা	JSP0012648 ফটো উপলব্ধ
145 নাম : ৰিচপ মিলি পিতাৰ নাম: আনন্দ মিলি ঘৰ নং : 29 বয়স : 26 লিঙ্গ : পুৰুষ	JSP0652008 ফটো উপলব্ধ	146 নাম : ৰিটমনি ৰয় পিতাৰ নাম: বুলবুল ৰয় ঘৰ নং : 29 বয়স : 25 লিঙ্গ : মহিলা	JSP0652321 ফটো উপলব্ধ	147 নাম : ৰাজ মিলি পিতাৰ নাম: আনন্দ মিলি ঘৰ নং : 29 বয়স : 24 লিঙ্গ : পুৰুষ	JSP1124106 ফটো উপলব্ধ
148 নাম : অন্ন কুমাং মিলি স্বামীৰ নাম: ৰাজ মিলি ঘৰ নং : 29 বয়স : 22 লিঙ্গ : মহিলা	RAE0113134 ফটো উপলব্ধ	149 নাম : মনালিছা মিলি পিতাৰ নাম: ভূমেশ মিলি ঘৰ নং : 29 বয়স : 20 লিঙ্গ : মহিলা	RAE0032581 ফটো উপলব্ধ	150 নাম : ৰিচি মিলি পিতাৰ নাম: আনন্দ মিলি ঘৰ নং : 29 বয়স : 19 লিঙ্গ : পুৰুষ	RAE0140657 ফটো উপলব্ধ



151 নাম : ভূপেন মিলি পিতাৰ নাম: তুলাৰাম মিলি ঘৰ নং : 30 বয়স : 53 লিঙ্গ : পুৰুষ	JSP0012649 ফটো উপলব্ধ	152 নাম : চলিমা মিলি স্বামীৰ নাম: ভূপেন মিলি ঘৰ নং : 30 বয়স : 49 লিঙ্গ : মহিলা	JSP0012650 ফটো উপলব্ধ	153 নাম : ইন্দিৰা মিলি পিতাৰ নাম: ভূপেন মিলি ঘৰ নং : 30 বয়স : 26 লিঙ্গ : মহিলা	JSP0413617 ফটো উপলব্ধ
154 নাম : বিকাশ মিলি পিতাৰ নাম: ভূপেন মিলি ঘৰ নং : 30 বয়স : 22 লিঙ্গ : পুৰুষ	RAE0059832 ফটো উপলব্ধ	155 নাম : বাজেশ পেণ্ডু পিতাৰ নাম: কৰ্ণেশ্বৰ পেণ্ডু ঘৰ নং : 31 বয়স : 49 লিঙ্গ : পুৰুষ	JSP0012651 ফটো উপলব্ধ	156 নাম : মীৰা পেণ্ডু স্বামীৰ নাম: বাজেশ পেণ্ডু ঘৰ নং : 31 বয়স : 47 লিঙ্গ : মহিলা	JSP0012652 ফটো উপলব্ধ
157 নাম : নকেশ পেণ্ডু পিতাৰ নাম: কৰ্ণেশ্বৰ পেণ্ডু ঘৰ নং : 31 বয়স : 44 লিঙ্গ : পুৰুষ	JSP0012653 ফটো উপলব্ধ	158 নাম : বনু পেণ্ডু স্বামীৰ নাম: নৱ কুমাৰ পেণ্ডু ঘৰ নং : 31 বয়স : 43 লিঙ্গ : মহিলা	JSP2340796 ফটো উপলব্ধ	159 নাম : মনোমতী পেণ্ডু স্বামীৰ নাম: নকেশ পেণ্ডু ঘৰ নং : 31 বয়স : 41 লিঙ্গ : মহিলা	JSP0012654 ফটো উপলব্ধ
160 নাম : নৱ পেণ্ডু পিতাৰ নাম: কৰ্ণেশ্বৰ পেণ্ডু ঘৰ নং : 31 বয়স : 40 লিঙ্গ : পুৰুষ	JSP0012655 ফটো উপলব্ধ	161 নাম : ৰঞ্জু কুমাৰ পেণ্ডু পিতাৰ নাম: কৰ্ণেশ্বৰ পেণ্ডু ঘৰ নং : 31 বয়স : 35 লিঙ্গ : পুৰুষ	JSP0012656 ফটো উপলব্ধ	# 162 নাম : মামনি টায়ে পেণ্ডু স্বামীৰ নাম: ৰঞ্জু কুমাৰ পেণ্ডু ঘৰ নং : 31 বয়স : 32 লিঙ্গ : মহিলা	JSP3639892 ফটো উপলব্ধ
163 নাম : মানষজ্যোতি পেণ্ডু পিতাৰ নাম: বাজেশ পেণ্ডু ঘৰ নং : 31 বয়স : 30 লিঙ্গ : পুৰুষ	JSP3190441 ফটো উপলব্ধ	S2 164 নাম : তপস্যা নিলম পেণ্ডু পিতাৰ নাম: বাজেশ পেণ্ডু ঘৰ নং : 31 বয়স : 26 লিঙ্গ : মহিলা	JSP1124635 ফটো উপলব্ধ	165 নাম : লকিমী পেণ্ডু পিতাৰ নাম: নকেশ পেণ্ডু ঘৰ নং : 31 বয়স : 19 লিঙ্গ : মহিলা	RAE0217190 ফটো উপলব্ধ
166 নাম : জটিল কোম্বাং পিতাৰ নাম: ঘন কোম্বাং ঘৰ নং : 32 বয়স : 43 লিঙ্গ : পুৰুষ	JSP0012657 ফটো উপলব্ধ	167 নাম : জোনমনি কুম্বাং পিতাৰ নাম: কিশোৰ কুম্বাং ঘৰ নং : 32 বয়স : 34 লিঙ্গ : মহিলা	JSP0012660 ফটো উপলব্ধ	168 নাম : বনিতা পাইত স্বামীৰ নাম: বেনধৰু পাইত ঘৰ নং : 33 বয়স : 62 লিঙ্গ : মহিলা	JSP0012662 ফটো উপলব্ধ
169 নাম : ঘনশ্যাম পাইত পিতাৰ নাম: দলাবৰ পাইত ঘৰ নং : 33 বয়স : 61 লিঙ্গ : পুৰুষ	JSP0012663 ফটো উপলব্ধ	170 নাম : কাঞ্চনমতী পাইত স্বামীৰ নাম: ঘনশ্যাম পাইত ঘৰ নং : 33 বয়স : 59 লিঙ্গ : মহিলা	JSP0012664 ফটো উপলব্ধ	171 নাম : মজিত মিৰি পিতাৰ নাম: দেৱনাথ মিৰি ঘৰ নং : 33 বয়স : 39 লিঙ্গ : পুৰুষ	JSP0012665 ফটো উপলব্ধ
172 নাম : নন্দিতা পাইত পিতাৰ নাম: বেনুধৰ পাইত ঘৰ নং : 33 বয়স : 38 লিঙ্গ : মহিলা	JSP0012667 ফটো উপলব্ধ	173 নাম : হৰি পাইত পিতাৰ নাম: বেনুধৰ পাইত ঘৰ নং : 33 বয়স : 37 লিঙ্গ : পুৰুষ	JSP3190623 ফটো উপলব্ধ	174 নাম : বনিতা পাইত স্বামীৰ নাম: হৰি পাইত ঘৰ নং : 33 বয়স : 31 লিঙ্গ : মহিলা	JSP0259291 ফটো উপলব্ধ
175 নাম : জ্যোৎস্না নৰহ পাইত স্বামীৰ নাম: বিপুল পাইত ঘৰ নং : 33 বয়স : 31 লিঙ্গ : মহিলা	RAE0186916 ফটো উপলব্ধ	176 নাম : ৰাজা পাইত পিতাৰ নাম: বেনুধৰ পাইত ঘৰ নং : 33 বয়স : 29 লিঙ্গ : পুৰুষ	JSP3190532 ফটো উপলব্ধ	177 নাম : ফুলেশ্বৰী মোদকু পাইত স্বামীৰ নাম: ৰাজা পাইত ঘৰ নং : 33 বয়স : 28 লিঙ্গ : মহিলা	JSP0653006 ফটো উপলব্ধ
178 নাম : মাৰ্টিনা পাইত পিতাৰ নাম: ঘনশ্যাম পাইত ঘৰ নং : 33 বয়স : 26 লিঙ্গ : মহিলা	JSP1124569 ফটো উপলব্ধ	179 নাম : স্বৰ্ণদিনী পাইত পিতাৰ নাম: ঘনশ্যাম পাইত ঘৰ নং : 33 বয়স : 24 লিঙ্গ : মহিলা	JSP1124577 ফটো উপলব্ধ	180 নাম : পংকজ পাইত পিতাৰ নাম: ঘনশ্যাম পাইত ঘৰ নং : 33 বয়স : 22 লিঙ্গ : পুৰুষ	RAE0148734 ফটো উপলব্ধ



181	JSP0012670	ফটো উপলব্ধ
নাম : বিজু কোম্বাং পিতাৰ নাম : লাল্লা কোম্বাং ঘৰ নং : 34 বয়স : 44 লিঙ্গ : পুৰুষ		

182	JSP0012672	ফটো উপলব্ধ
নাম : বুদ্ধেশ্বৰ কুমাং পিতাৰ নাম : লাল কুমাং ঘৰ নং : 34 বয়স : 39 লিঙ্গ : পুৰুষ		

183	JSP0012671	ফটো উপলব্ধ
নাম : অনেং কুমাং স্বামীৰ নাম : বুদ্ধেশ্বৰ কুমাং ঘৰ নং : 34 বয়স : 39 লিঙ্গ : মহিলা		

184	JSP0652628	ফটো উপলব্ধ
নাম : দীপালি বডি কুমাং স্বামীৰ নাম : বিজু কুমাং ঘৰ নং : 38 বয়স : 36 লিঙ্গ : মহিলা		

185	JSP0012675	ফটো উপলব্ধ
নাম : প্ৰতিমা টায়েং স্বামীৰ নাম : অৰুন টায়েং ঘৰ নং : 35 বয়স : 47 লিঙ্গ : মহিলা		

186	JSP0012676	ফটো উপলব্ধ
নাম : বিপুল টায়েং পিতাৰ নাম : অৰুন টায়েং ঘৰ নং : 35 বয়স : 33 লিঙ্গ : পুৰুষ		

187	JSP3190543	ফটো উপলব্ধ
নাম : নয়নমণি টায়েং স্বামীৰ নাম : বিপুল টায়েং ঘৰ নং : 35 বয়স : 30 লিঙ্গ : মহিলা		

188	JSP0427195	ফটো উপলব্ধ
নাম : পূৰ্ণিমা টায়ে পিতাৰ নাম : অৰুন টায়ে ঘৰ নং : 35 বয়স : 29 লিঙ্গ : মহিলা		

189	JSP0652834	ফটো উপলব্ধ
নাম : য়ানি টায়েং পিতাৰ নাম : অৰুন টায়েং ঘৰ নং : 35 বয়স : 26 লিঙ্গ : মহিলা		

190	JSP0012677	ফটো উপলব্ধ
নাম : যুক্তেশ্বৰী পাইত স্বামীৰ নাম : নন্দেশ্বৰ পাইত ঘৰ নং : 36 বয়স : 77 লিঙ্গ : মহিলা		

191	JSP0012678	ফটো উপলব্ধ
নাম : খগেশ্বৰ পাইত পিতাৰ নাম : নন্দেশ্বৰ পাইত ঘৰ নং : 36 বয়স : 45 লিঙ্গ : পুৰুষ		

192	JSP0012679	ফটো উপলব্ধ
নাম : প্ৰাণজলী পাইত স্বামীৰ নাম : খগেশ্বৰ পাইত ঘৰ নং : 36 বয়স : 43 লিঙ্গ : মহিলা		

193	JSP1089556	ফটো উপলব্ধ
নাম : হৰজিৎ পাইত পিতাৰ নাম : খগেশ্বৰ পাইত ঘৰ নং : 36 বয়স : 23 লিঙ্গ : পুৰুষ		

194	RAE0024984	ফটো উপলব্ধ
নাম : কাচাং পাইত পিতাৰ নাম : খগেশ্বৰ পাইত ঘৰ নং : 36 বয়স : 21 লিঙ্গ : মহিলা		

195	JSP0012680	ফটো উপলব্ধ
নাম : কেনুধৰ মিলি পিতাৰ নাম : মাদিৰাম মিলি ঘৰ নং : 37 বয়স : 84 লিঙ্গ : পুৰুষ		

196	JSP0012681	ফটো উপলব্ধ
নাম : জয়মতী মিলি স্বামীৰ নাম : কেনুধৰ মিলি ঘৰ নং : 37 বয়স : 81 লিঙ্গ : মহিলা		

197	JSP0012682	ফটো উপলব্ধ
নাম : লিলেশ মিলি পিতাৰ নাম : কেনুধৰ মিলি ঘৰ নং : 37 বয়স : 54 লিঙ্গ : পুৰুষ		

198	JSP0012683	ফটো উপলব্ধ
নাম : তৰলতা মিলি স্বামীৰ নাম : নীলেশ মিলি ঘৰ নং : 37 বয়স : 51 লিঙ্গ : মহিলা		

199	JSP2340832	ফটো উপলব্ধ
নাম : ভাগ্যৱতী মিলি স্বামীৰ নাম : বেনুধৰ মিলি ঘৰ নং : 37 বয়স : 51 লিঙ্গ : মহিলা		

200	JSP2340821	ফটো উপলব্ধ
নাম : অনামিকা মিলি পিতাৰ নাম : বেনুধৰ মিলি ঘৰ নং : 37 বয়স : 41 লিঙ্গ : মহিলা		

201	JSP2340843	ফটো উপলব্ধ
নাম : অঞ্জলী মিলি পিতাৰ নাম : বেনুধৰ মিলি ঘৰ নং : 37 বয়স : 36 লিঙ্গ : মহিলা		

202	JSP3190554	ফটো উপলব্ধ
নাম : বাজেশ্বৰ মিলি পিতাৰ নাম : কেনুধৰ মিলি ঘৰ নং : 37 বয়স : 30 লিঙ্গ : পুৰুষ		

203	JSP0431262	ফটো উপলব্ধ
নাম : বেবিলতা মিলি পিতাৰ নাম : লিলেশ মিলি ঘৰ নং : 39 বয়স : 26 লিঙ্গ : মহিলা		

204	JSP0651851	ফটো উপলব্ধ
নাম : চুচেন মিলি পিতাৰ নাম : লিলেশ মিলি ঘৰ নং : 39 বয়স : 25 লিঙ্গ : পুৰুষ		

205	JSP1124148	ফটো উপলব্ধ
নাম : অনিছা মিলি পিতাৰ নাম : লিলেশ মিলি ঘৰ নং : 39 বয়স : 24 লিঙ্গ : মহিলা		

206	JSP0012685	ফটো উপলব্ধ
নাম : বুৱাতী টাৰ স্বামীৰ নাম : কেশৱ টাৰ ঘৰ নং : 38 বয়স : 74 লিঙ্গ : মহিলা		

207	JSP0012686	ফটো উপলব্ধ
নাম : জ্যোতিমা টাৰ স্বামীৰ নাম : তমেশ টাৰ ঘৰ নং : 38 বয়স : 51 লিঙ্গ : মহিলা		

208	JSP0012687	ফটো উপলব্ধ
নাম : মহেশ টাৰ পিতাৰ নাম : কেশৱ টাৰ ঘৰ নং : 38 বয়স : 49 লিঙ্গ : পুৰুষ		

209	JSP0012688	ফটো উপলব্ধ
নাম : লক্ষ্মী টাৰ স্বামীৰ নাম : মহেশ টাৰ ঘৰ নং : 38 বয়স : 47 লিঙ্গ : মহিলা		

210	JSP0012689	ফটো উপলব্ধ
নাম : টমেশ টাৰ পিতাৰ নাম : কেশৱ টাৰ ঘৰ নং : 38 বয়স : 47 লিঙ্গ : পুৰুষ		



211 নাম : বতেশ টাৰ পিতাৰ নাম: কেশৱ টাৰ ঘৰ নং : 38 বয়স : 41 লিঙ্গ : পুৰুষ	JSP0012690 ফটো উপলব্ধ	212 নাম : ছোনিয়া টাৰ পিতাৰ নাম: টমেশ টাৰ ঘৰ নং : 38 বয়স : 39 লিঙ্গ : মহিলা	JSP0012691 ফটো উপলব্ধ	213 নাম : বেবীমনি টাৰ স্বামীৰ নাম: বতেশ টাৰ ঘৰ নং : 38 বয়স : 31 লিঙ্গ : মহিলা	JSP2340854 ফটো উপলব্ধ
214 নাম : ধনজিত টাৰ পিতাৰ নাম: মহেশ টাৰ ঘৰ নং : 38 বয়স : 19 লিঙ্গ : পুৰুষ	RAE0128454 ফটো উপলব্ধ	215 নাম : দিপিকা পেগু টাৰ স্বামীৰ নাম: ধনজিত টাৰ ঘৰ নং : 38 বয়স : 19 লিঙ্গ : মহিলা	RAE0128496 ফটো উপলব্ধ	216 নাম : পীতাম্বৰ মিলি পিতাৰ নাম: যোগেশ্বৰ মিলি ঘৰ নং : 39 বয়স : 71 লিঙ্গ : পুৰুষ	JSP0012692 ফটো উপলব্ধ
217 নাম : ৰেণু মিলি স্বামীৰ নাম: পীতাম্বৰ মিলি ঘৰ নং : 39 বয়স : 69 লিঙ্গ : মহিলা	JSP2336052 ফটো উপলব্ধ	218 নাম : নমিতা মিলি স্বামীৰ নাম: পীতাম্বৰ মিলি ঘৰ নং : 39 বয়স : 46 লিঙ্গ : মহিলা	JSP0012694 ফটো উপলব্ধ	219 নাম : প্ৰিয়ম মিলি পিতাৰ নাম: পীতাম্বৰ মিলি ঘৰ নং : 39 বয়স : 44 লিঙ্গ : পুৰুষ	JSP0012695 ফটো উপলব্ধ
220 নাম : ফিৰোজ মিলি পিতাৰ নাম: পীতাম্বৰ মিলি ঘৰ নং : 39 বয়স : 40 লিঙ্গ : পুৰুষ	JSP0012696 ফটো উপলব্ধ	221 নাম : অমিত কুমাৰ মিলি পিতাৰ নাম: পীতাম্বৰ মিলি ঘৰ নং : 39 বয়স : 38 লিঙ্গ : পুৰুষ	JSP0012698 ফটো উপলব্ধ	222 নাম : ৰাইজৱতী মিলি স্বামীৰ নাম: ফিৰোজ মিলি ঘৰ নং : 39 বয়স : 35 লিঙ্গ : মহিলা	JSP0012699 ফটো উপলব্ধ
223 নাম : আব্বাহাম মিলি পিতাৰ নাম: পীতাম্বৰ ঘৰ নং : 39 বয়স : 20 লিঙ্গ : পুৰুষ	RAE0115030 ফটো উপলব্ধ	224 নাম : লক্ষ্মণা মিলি স্বামীৰ নাম: নীলাম্বৰ মিলি ঘৰ নং : 40 বয়স : 81 লিঙ্গ : মহিলা	JSP0012701 ফটো উপলব্ধ	225 নাম : শঙ্কৰ মিলি পিতাৰ নাম: নীলাম্বৰ মিলি ঘৰ নং : 40 বয়স : 51 লিঙ্গ : পুৰুষ	JSP0012702 ফটো উপলব্ধ
226 নাম : চামাৱতী পেগু মিলি স্বামীৰ নাম: শংকৰ মিলি ঘৰ নং : 40 বয়স : 49 লিঙ্গ : মহিলা	JSP0012703 ফটো উপলব্ধ	227 নাম : সঞ্জয় মিলি পিতাৰ নাম: নীলাম্বৰ মিলি ঘৰ নং : 40 বয়স : 46 লিঙ্গ : পুৰুষ	JSP0012704 ফটো উপলব্ধ	228 নাম : নেপ্তী মিলি স্বামীৰ নাম: সঞ্জয় মিলি ঘৰ নং : 40 বয়স : 46 লিঙ্গ : মহিলা	JSP2340945 ফটো উপলব্ধ
229 নাম : আগমসিং কুমাং পিতাৰ নাম: ধনীৰাম কুমাং ঘৰ নং : 80 বয়স : 26 লিঙ্গ : পুৰুষ	JSP0652180 ফটো উপলব্ধ	230 নাম : তৰাদৈ মিলি স্বামীৰ নাম: গীনেশ মিলি ঘৰ নং : 42 বয়স : 86 লিঙ্গ : মহিলা	JSP2336176 ফটো উপলব্ধ	231 নাম : কুপেশ্বৰ মিলি পিতাৰ নাম: গীনেশ মিলি ঘৰ নং : 42 বয়স : 54 লিঙ্গ : পুৰুষ	JSP0012707 ফটো উপলব্ধ
232 নাম : মঞ্জু মিলি স্বামীৰ নাম: কুপেশ্বৰ মিলি ঘৰ নং : 42 বয়স : 51 লিঙ্গ : মহিলা	JSP0012709 ফটো উপলব্ধ	233 নাম : হেমন মিলি পিতাৰ নাম: গীনেশ মিলি ঘৰ নং : 42 বয়স : 46 লিঙ্গ : পুৰুষ	JSP0012710 ফটো উপলব্ধ	234 নাম : গীতাজ্জলী মিলি পিতাৰ নাম: গীনেশ মিলি ঘৰ নং : 42 বয়স : 42 লিঙ্গ : মহিলা	JSP2341028 ফটো উপলব্ধ
235 নাম : মঞ্জু মিলি স্বামীৰ নাম: হেমন মিলি ঘৰ নং : 42 বয়স : 41 লিঙ্গ : মহিলা	JSP2340865 ফটো উপলব্ধ	236 নাম : ৰূপাঞ্জলী মিলি পিতাৰ নাম: গীনেশ মিলি ঘৰ নং : 42 বয়স : 40 লিঙ্গ : মহিলা	JSP0012711 ফটো উপলব্ধ	237 নাম : সুস্মিতা মিলি পিতাৰ নাম: কুপেশ্বৰ মিলি ঘৰ নং : 82 বয়স : 27 লিঙ্গ : মহিলা	JSP0431403 ফটো উপলব্ধ
238 নাম : আকাশ মিলি পিতাৰ নাম: কুপেশ্বৰ মিলি ঘৰ নং : 82 বয়স : 26 লিঙ্গ : পুৰুষ	JSP0652016 ফটো উপলব্ধ	239 নাম : বেবতী পাৰ স্বামীৰ নাম: মজেন চন্দ্ৰ পাৰ ঘৰ নং : 43 বয়স : 55 লিঙ্গ : মহিলা	JSP0012713 ফটো উপলব্ধ	240 নাম : তুলসী পাৰ পিতাৰ নাম: মজেন পাৰ ঘৰ নং : 43 বয়স : 34 লিঙ্গ : পুৰুষ	JSP0012714 ফটো উপলব্ধ



241 নাম : বিনিছা পাৰ স্বামীৰ নাম : তুলসী পাৰ ঘৰ নং : 83 বয়স : 32 লিঙ্গ : মহিলা	JSP0175067 ফটো উপলব্ধ	242 নাম : বিশমা পাৰ পিতাৰ নাম : মজেন পাৰ ঘৰ নং : 83 বয়স : 29 লিঙ্গ : মহিলা	JSP0176396 ফটো উপলব্ধ	243 নাম : জয়কৃষ্ণ পাৰ পিতাৰ নাম : মজেন পাৰ ঘৰ নং : 83 বয়স : 26 লিঙ্গ : পুৰুষ	JSP0431452 ফটো উপলব্ধ
244 নাম : কৰৱী পাৰ পিতাৰ নাম : মজেন পাৰ ঘৰ নং : 83 বয়স : 25 লিঙ্গ : মহিলা	JSP1124551 ফটো উপলব্ধ	245 নাম : শিবানন্দ পাৰ পিতাৰ নাম : মজেন পাৰ ঘৰ নং : 43 বয়স : 23 লিঙ্গ : পুৰুষ	RAE0093401 ফটো উপলব্ধ	246 নাম : গঙ্গাধৰ টায়েং পিতাৰ নাম : নন্দাসিং টায়েং ঘৰ নং : 44 বয়স : 69 লিঙ্গ : পুৰুষ	JSP0012718 ফটো উপলব্ধ
247 নাম : মামাং টায়েং টায়েং স্বামীৰ নাম : গঙ্গাধৰ টায়েং ঘৰ নং : 44 বয়স : 67 লিঙ্গ : মহিলা	JSP0012719 ফটো উপলব্ধ	248 নাম : নৰেন টায়েং পিতাৰ নাম : নন্দাসিং টায়েং ঘৰ নং : 44 বয়স : 65 লিঙ্গ : পুৰুষ	JSP0012720 ফটো উপলব্ধ	249 নাম : পঞ্চমী টায়েং স্বামীৰ নাম : নৰেন টায়েং ঘৰ নং : 44 বয়স : 61 লিঙ্গ : মহিলা	JSP0012721 ফটো উপলব্ধ
250 নাম : দীনেশ টায়েং পিতাৰ নাম : নন্দাসিং টায়েং ঘৰ নং : 44 বয়স : 54 লিঙ্গ : পুৰুষ	JSP0012722 ফটো উপলব্ধ	251 নাম : মঞ্জু টায়েং স্বামীৰ নাম : দিনেশ টায়েং ঘৰ নং : 44 বয়স : 51 লিঙ্গ : মহিলা	JSP0012723 ফটো উপলব্ধ	252 নাম : কোমানন্দ টায়েং পিতাৰ নাম : নন্দাসিং টায়েং ঘৰ নং : 44 বয়স : 47 লিঙ্গ : পুৰুষ	JSP0012724 ফটো উপলব্ধ
253 নাম : পূজা টায়েং স্বামীৰ নাম : কমানন্দ টায়েং ঘৰ নং : 88 বয়স : 43 লিঙ্গ : মহিলা	JSP0652586 ফটো উপলব্ধ	254 নাম : হেনচন টায়েং পিতাৰ নাম : গঙ্গাধৰ টায়েং ঘৰ নং : 44 বয়স : 41 লিঙ্গ : পুৰুষ	JSP0012726 ফটো উপলব্ধ	255 নাম : টিনা টায়েং স্বামীৰ নাম : তাৰাজান টায়েং ঘৰ নং : 44 বয়স : 40 লিঙ্গ : মহিলা	JSP0012727 ফটো উপলব্ধ
256 নাম : জনী টায়েং পিতাৰ নাম : নৰেণ টায়েং ঘৰ নং : 44 বয়স : 31 লিঙ্গ : পুৰুষ	JSP0012728 ফটো উপলব্ধ	257 নাম : হৰিশ টায়েং পিতাৰ নাম : নৰেন টায়েং ঘৰ নং : 88 বয়স : 29 লিঙ্গ : পুৰুষ	JSP0431205 ফটো উপলব্ধ	258 নাম : কাস্মিৰি টায়েং পিতাৰ নাম : দীনেশ টায়েং ঘৰ নং : 88 বয়স : 26 লিঙ্গ : মহিলা	JSP0652693 ফটো উপলব্ধ
259 নাম : কৰন টায়েং পিতাৰ নাম : টাৰজেন টায়েং ঘৰ নং : 44 বয়স : 22 লিঙ্গ : পুৰুষ	RAE0158337 ফটো উপলব্ধ	260 নাম : ৰাহুল টায়েং পিতাৰ নাম : দীনেশ টায়েং ঘৰ নং : 44 বয়স : 21 লিঙ্গ : পুৰুষ	RAE0038976 ফটো উপলব্ধ	261 নাম : ৰবি কোম্বাং পিতাৰ নাম : লক্ষেশ্বৰ কোম্বাং ঘৰ নং : 50 বয়স : 94 লিঙ্গ : পুৰুষ	JSP0012729 ফটো উপলব্ধ
262 নাম : চিৰমতী কোম্বাং স্বামীৰ নাম : ৰবি কোম্বাং ঘৰ নং : 50 বয়স : 91 লিঙ্গ : মহিলা	JSP0012730 ফটো উপলব্ধ	263 নাম : আদিত্য কুম্বাং পিতাৰ নাম : ৰবি কান্ত কুম্বাং ঘৰ নং : 50 বয়স : 54 লিঙ্গ : পুৰুষ	JSP0012731 ফটো উপলব্ধ	264 নাম : ধৰ কুম্বাং পিতাৰ নাম : ৰবি কোম্বাং ঘৰ নং : 50 বয়স : 51 লিঙ্গ : পুৰুষ	JSP2336449 ফটো উপলব্ধ
265 নাম : বীনা কোম্বাং স্বামীৰ নাম : আদিত্য কোম্বাং ঘৰ নং : 50 বয়স : 50 লিঙ্গ : মহিলা	JSP0012732 ফটো উপলব্ধ	266 নাম : অনপমা কুম্বাং স্বামীৰ নাম : কৃষ্ণ কিশৰ কুম্বাং ঘৰ নং : 50 বয়স : 43 লিঙ্গ : মহিলা	JSP2339835 ফটো উপলব্ধ	267 নাম : কৃষ্ণ কিশৰ কুম্বাং পিতাৰ নাম : ৰবি কোম্বাং ঘৰ নং : 50 বয়স : 42 লিঙ্গ : পুৰুষ	JSP0012734 ফটো উপলব্ধ
268 নাম : ৰূপজ্যোতি কোম্বাং পিতাৰ নাম : ৰবি কোম্বাং ঘৰ নং : 50 বয়স : 41 লিঙ্গ : পুৰুষ	JSP0012735 ফটো উপলব্ধ	269 নাম : বেণুকা পেণু কুম্বাং স্বামীৰ নাম : ধৰ কুম্বাং ঘৰ নং : 50 বয়স : 41 লিঙ্গ : মহিলা	JSP2339846 ফটো উপলব্ধ	270 নাম : জিন্তা কুম্বাং স্বামীৰ নাম : হিতেশ কুম্বাং ঘৰ নং : 50 বয়স : 40 লিঙ্গ : মহিলা	RAE0133124 ফটো উপলব্ধ

271	JSP0012737	নাম : ৰোহিত কোম্বাং পিতাৰ নাম: ৰবি কোম্বাং ঘৰ নং : 50 বয়স : 39 লিঙ্গ : পুৰুষ	ফটো উপলব্ধ	272	JSP2341153	নাম : ৰশ্মি কুমাং স্বামীৰ নাম: ৰূপজ্যোতি কোম্বাং ঘৰ নং : 50 বয়স : 38 লিঙ্গ : মহিলা	ফটো উপলব্ধ	273	JSP0470997	নাম : চুজিতা কুমাং পিতাৰ নাম: আদিত্য কুমাং ঘৰ নং : 50 বয়স : 27 লিঙ্গ : মহিলা	ফটো উপলব্ধ
274	JSP0470989	নাম : জৰেছা কুমাং পিতাৰ নাম: আদিত্য কুমাং ঘৰ নং : 50 বয়স : 26 লিঙ্গ : মহিলা	ফটো উপলব্ধ	275	JSP1185784	নাম : আকাশ কুমাং পিতাৰ নাম: আদিত্য কুমাং ঘৰ নং : 50 বয়স : 22 লিঙ্গ : পুৰুষ	ফটো উপলব্ধ	276	RAE0133199	নাম : পাৰ্থ কুমাং পিতাৰ নাম: হিতেশ কুমাং ঘৰ নং : 50 বয়স : 19 লিঙ্গ : পুৰুষ	ফটো উপলব্ধ
277	JSP0012738	নাম : অলিদৈ কোম্বাং স্বামীৰ নাম: পদেশ্বৰ কোম্বাং ঘৰ নং : 51 বয়স : 94 লিঙ্গ : মহিলা	ফটো উপলব্ধ	278	JSP0012741	নাম : জিতেন কুমাং পিতাৰ নাম: পদেশ্বৰ কুমাং ঘৰ নং : 51 বয়স : 54 লিঙ্গ : পুৰুষ	ফটো উপলব্ধ	279	JSP0012744	নাম : জন কুমাং পিতাৰ নাম: পদেশ্বৰ কুমাং ঘৰ নং : 51 বয়স : 52 লিঙ্গ : পুৰুষ	ফটো উপলব্ধ
280	JSP0012745	নাম : মুকেশ কুমাং পিতাৰ নাম: পদেশ্বৰ কুমাং ঘৰ নং : 51 বয়স : 48 লিঙ্গ : পুৰুষ	ফটো উপলব্ধ	281	JSP0012750	নাম : অজয় কুমাং মাতৃৰ নাম: অলিদৈ কুমাং ঘৰ নং : 51 বয়স : 35 লিঙ্গ : পুৰুষ	ফটো উপলব্ধ	282	JSP0333690	নাম : জ্যোতা পেণ্ডু কুমাং স্বামীৰ নাম: মুকেশ কুমাং ঘৰ নং : 51 বয়স : 33 লিঙ্গ : মহিলা	ফটো উপলব্ধ
283	JSP0333914	নাম : দাকয়ীৰ ৰিবা কুমাং স্বামীৰ নাম: অজয় কুমাং ঘৰ নং : 51 বয়স : 26 লিঙ্গ : মহিলা	ফটো উপলব্ধ	284	JSP0614321	নাম : তনয় কুমাং পিতাৰ নাম: অজিত কুমাং ঘৰ নং : 51 বয়স : 26 লিঙ্গ : পুৰুষ	ফটো উপলব্ধ	285	JSP1155308	নাম : বিচাৰ্ড জেজু কুমাং পিতাৰ নাম: জিতেন কুমাং ঘৰ নং : 51 বয়স : 23 লিঙ্গ : পুৰুষ	ফটো উপলব্ধ
286	JSP0012752	নাম : চন্দেশ্বৰ পাইত পিতাৰ নাম: গজেন পাইত ঘৰ নং : 52 বয়স : 59 লিঙ্গ : পুৰুষ	ফটো উপলব্ধ	287	JSP0012753	নাম : সধনা পাইত স্বামীৰ নাম: চন্দেশ্বৰ পাইত ঘৰ নং : 52 বয়স : 51 লিঙ্গ : মহিলা	ফটো উপলব্ধ	288	JSP3314291	নাম : মন্দিৰা মিলি পাইত স্বামীৰ নাম: ধনুজ পাইত ঘৰ নং : 52 বয়স : 27 লিঙ্গ : মহিলা	ফটো উপলব্ধ
289	JSP0652578	নাম : ধনুস পাইত পিতাৰ নাম: চন্দেশ্বৰ পাইত ঘৰ নং : 52 বয়স : 26 লিঙ্গ : পুৰুষ	ফটো উপলব্ধ	290	JSP0651802	নাম : লাচিত পাইত পিতাৰ নাম: চন্দেশ্বৰ পাইত ঘৰ নং : 52 বয়স : 25 লিঙ্গ : পুৰুষ	ফটো উপলব্ধ	291	RAE0132902	নাম : প্ৰিয়া মিলি পাইত স্বামীৰ নাম: লাচিত পাইত ঘৰ নং : 52 বয়স : 21 লিঙ্গ : মহিলা	ফটো উপলব্ধ
292	JSP0012754	নাম : সত্ৰৱতী কোম্বাং স্বামীৰ নাম: বেলজিয়াম কোম্বাং ঘৰ নং : 53 বয়স : 69 লিঙ্গ : মহিলা	ফটো উপলব্ধ	293	JSP0012755	নাম : দীপক কোম্বাং পিতাৰ নাম: বেলজিয়াম কোম্বাং ঘৰ নং : 53 বয়স : 44 লিঙ্গ : পুৰুষ	ফটো উপলব্ধ	294	JSP0012756	নাম : স্বপ্না কোম্বাং পিতাৰ নাম: বেলজিয়াম কোম্বাং ঘৰ নং : 53 বয়স : 42 লিঙ্গ : মহিলা	ফটো উপলব্ধ
295	JSP3315413	নাম : হেমলতা পাৰ কুমাং স্বামীৰ নাম: দীপক কুমাং ঘৰ নং : 53 বয়স : 37 লিঙ্গ : মহিলা	ফটো উপলব্ধ	296	JSP2339755	নাম : হেমন্ত কুমাং পিতাৰ নাম: বেলজিয়াম কুমাং ঘৰ নং : 53 বয়স : 30 লিঙ্গ : পুৰুষ	ফটো উপলব্ধ	297	JSP2241976	নাম : কল্পনা মিলি কুমাং পিতাৰ নাম: হেমন্ত কুমাং ঘৰ নং : 53 বয়স : 30 লিঙ্গ : মহিলা	ফটো উপলব্ধ
298	JSP0259622	নাম : জ্যোতি পাৰ কুমাং স্বামীৰ নাম: প্ৰশান্ত কুমাং ঘৰ নং : 53 বয়স : 26 লিঙ্গ : মহিলা	ফটো উপলব্ধ	299	JSP0012758	নাম : উষাৰাণী কোম্বাং স্বামীৰ নাম: দুৰ্গাকান্ত কোম্বাং ঘৰ নং : 54 বয়স : 67 লিঙ্গ : মহিলা	ফটো উপলব্ধ	300	JSP0012759	নাম : চৰিতি কোম্বাং স্বামীৰ নাম: লক্ষেশ্বৰ কোম্বাং ঘৰ নং : 54 বয়স : 64 লিঙ্গ : মহিলা	ফটো উপলব্ধ



301	JSP0012760	ফটো উপলব্ধ	নাম : মহত কোম্বাং পিতাৰ নাম: দুৰ্গাকান্ত কোম্বাং ঘৰ নং : 54 বয়স : 46 লিঙ্গ : পুৰুষ	302	JSP0012761	ফটো উপলব্ধ	নাম : শিৱানী কুম্বাং স্বামীৰ নাম: মহত কোম্বাং ঘৰ নং : 54 বয়স : 45 লিঙ্গ : মহিলা	303	JSP0012762	ফটো উপলব্ধ	নাম : লচকৰ কোম্বাং পিতাৰ নাম: দুৰ্গ কোম্বাং ঘৰ নং : 54 বয়স : 44 লিঙ্গ : পুৰুষ
304	JSP0012763	ফটো উপলব্ধ	নাম : পিংক কোম্বাং পিতাৰ নাম: দ্ৰোন কোম্বাং ঘৰ নং : 54 বয়স : 40 লিঙ্গ : পুৰুষ	305	JSP2339891	ফটো উপলব্ধ	নাম : টিংকুল কুম্বাং স্বামীৰ নাম: পিংক কুম্বাং ঘৰ নং : 54 বয়স : 33 লিঙ্গ : মহিলা	306	JSP3315280	ফটো উপলব্ধ	নাম : পূৰ্বী টায়ে কুম্বাং স্বামীৰ নাম: লক্ষৰ কুম্বাং ঘৰ নং : 54 বয়স : 27 লিঙ্গ : মহিলা
307	JSP0651950	ফটো উপলব্ধ	নাম : পংকজ কুম্বাং পিতাৰ নাম: মহত কুম্বাং ঘৰ নং : ৫৪ বয়স : 26 লিঙ্গ : পুৰুষ	308	JSP0651844	ফটো উপলব্ধ	নাম : চন কুম্বাং পিতাৰ নাম: মহত কুম্বাং ঘৰ নং : 54 বয়স : 25 লিঙ্গ : পুৰুষ	309	RAE0034066	ফটো উপলব্ধ	নাম : কুলদীপ কুম্বাং পিতাৰ নাম: মহত কুম্বাং ঘৰ নং : 54 বয়স : 20 লিঙ্গ : পুৰুষ
310	JSP0012742	ফটো উপলব্ধ	নাম : গিৰীণ কোম্বাং পিতাৰ নাম: ৰবি কোম্বাং ঘৰ নং : ৫৫ বয়স : 58 লিঙ্গ : পুৰুষ	311	JSP0012746	ফটো উপলব্ধ	নাম : মণিকা কোম্বাং স্বামীৰ নাম: গিৰীণ কোম্বাং ঘৰ নং : ৫৫ বয়স : 53 লিঙ্গ : মহিলা	312	JSP3190565	ফটো উপলব্ধ	নাম : দিপাক্ষৰ কুম্বাং পিতাৰ নাম: গিৰীণ কুম্বাং ঘৰ নং : ৫৫ বয়স : 29 লিঙ্গ : পুৰুষ
313	JSP0333922	ফটো উপলব্ধ	নাম : টিংকুল কুম্বাং পিতাৰ নাম: গিৰীণ কুম্বাং ঘৰ নং : ৫৫ বয়স : 26 লিঙ্গ : মহিলা	314	JSP0651976	ফটো উপলব্ধ	নাম : আচিছ কুম্বাং পিতাৰ নাম: গিৰীণ কুম্বাং ঘৰ নং : 55 বয়স : 25 লিঙ্গ : পুৰুষ	315	JSP0012767	ফটো উপলব্ধ	নাম : লিটি পাইত পিতাৰ নাম: গজেন পাইত ঘৰ নং : 56 বয়স : 41 লিঙ্গ : পুৰুষ
316	JSP0012768	ফটো উপলব্ধ	নাম : দিম্পল পাৰ পিতাৰ নাম: নগেন পাৰ ঘৰ নং : 56 বয়স : 39 লিঙ্গ : মহিলা	317	JSP2339777	ফটো উপলব্ধ	নাম : ৰূপা পাইত স্বামীৰ নাম: লিটি পাইত ঘৰ নং : 56 বয়স : 33 লিঙ্গ : মহিলা	318	JSP3314267	ফটো উপলব্ধ	নাম : অবি কুমাৰ পাইত পিতাৰ নাম: ৰূপকুমাৰ পাইত ঘৰ নং : 56 বয়স : 23 লিঙ্গ : পুৰুষ
319	RAE0161943	ফটো উপলব্ধ	নাম : দিপা পাইত পিতাৰ নাম: লিটি পাইত ঘৰ নং : ৫৬ বয়স : 19 লিঙ্গ : মহিলা	320	JSP0012769	ফটো উপলব্ধ	নাম : জাপান পাইত পিতাৰ নাম: গজেন পাইত ঘৰ নং : 57 বয়স : 49 লিঙ্গ : মহিলা	321	JSP0012770	ফটো উপলব্ধ	নাম : নিৰু পাইত স্বামীৰ নাম: জাপান পাইত ঘৰ নং : 57 বয়স : 49 লিঙ্গ : মহিলা
322	JSP0614305	ফটো উপলব্ধ	নাম : মনিকা পাইত পিতাৰ নাম: জাপান পাইত ঘৰ নং : ৫৭ বয়স : 26 লিঙ্গ : মহিলা	323	RAE0209700	ফটো উপলব্ধ	নাম : লক্ষ্য পাইত পিতাৰ নাম: জাপান পাইত ঘৰ নং : ৫৭ বয়স : 19 লিঙ্গ : পুৰুষ	324	JSP0012771	ফটো উপলব্ধ	নাম : ধনঞ্জয় পাৰ পিতাৰ নাম: কমলা পাৰ ঘৰ নং : 58 বয়স : 64 লিঙ্গ : পুৰুষ
325	JSP0012772	ফটো উপলব্ধ	নাম : পপিতা পাৰ স্বামীৰ নাম: ধনঞ্জয় পাৰ ঘৰ নং : 58 বয়স : 59 লিঙ্গ : মহিলা	326	JSP2340967	ফটো উপলব্ধ	নাম : ধনিসা পাৰ পিতাৰ নাম: ধনঞ্জয় পাৰ ঘৰ নং : 58 বয়স : 31 লিঙ্গ : মহিলা	327	JSP1065481	ফটো উপলব্ধ	নাম : মনালিছা কুলি পাৰ স্বামীৰ নাম: দীপ কুমাৰ পাৰ ঘৰ নং : ৫৮ বয়স : 31 লিঙ্গ : মহিলা
328	JSP0207548	ফটো উপলব্ধ	নাম : দীপ কুমাৰ পাৰ পিতাৰ নাম: ধনঞ্জয় পাৰ ঘৰ নং : ৫৮ বয়স : 28 লিঙ্গ : পুৰুষ	329	JSP0012774	ফটো উপলব্ধ	নাম : ৰঙিলী পাৰ স্বামীৰ নাম: কমলা পাৰ ঘৰ নং : 59 বয়স : 81 লিঙ্গ : মহিলা	330	JSP0012775	ফটো উপলব্ধ	নাম : গণেশ পাৰ পিতাৰ নাম: কমলা পাৰ ঘৰ নং : 59 বয়স : 49 লিঙ্গ : পুৰুষ



331	JSP0012776	ফটো উপলব্ধ	নাম : হেমলতা পাৰ স্বামীৰ নাম: গনেশ পাৰ ঘৰ নং : 59 বয়স : 47 লিঙ্গ : মহিলা	332	JSP0012777	ফটো উপলব্ধ	নাম : মণিকান্ত পাৰ পিতাৰ নাম: কমলা পাৰ ঘৰ নং : 59 বয়স : 46 লিঙ্গ : পুৰুষ	333	JSP0012778	ফটো উপলব্ধ	নাম : বৈকুণ্ঠ পাৰ পিতাৰ নাম: কমলা পাৰ ঘৰ নং : 59 বয়স : 44 লিঙ্গ : পুৰুষ
334	JSP0012779	ফটো উপলব্ধ	নাম : জোনালী পাৰ স্বামীৰ নাম: বৈকুণ্ঠ পাৰ ঘৰ নং : 59 বয়স : 43 লিঙ্গ : মহিলা	335	JSP2339857	ফটো উপলব্ধ	নাম : মনোমতী মিলি পাৰ স্বামীৰ নাম: মণিকান্ত পাৰ ঘৰ নং : 59 বয়স : 35 লিঙ্গ : মহিলা	336	JSP0486787	ফটো উপলব্ধ	নাম : প্ৰিয়ংকা পাৰ পিতাৰ নাম: গনেশ পাৰ ঘৰ নং : 59 বয়স : 26 লিঙ্গ : মহিলা
337	JSP0652529	ফটো উপলব্ধ	নাম : গংগা পাৰ পিতাৰ নাম: গনেশ পাৰ ঘৰ নং : 59 বয়স : 25 লিঙ্গ : মহিলা	338	RAE0151571	ফটো উপলব্ধ	নাম : হুনমনী পাৰ পিতাৰ নাম: বাইকুন্ত পাৰ ঘৰ নং : 59 বয়স : 21 লিঙ্গ : মহিলা	339	RAE0159400	ফটো উপলব্ধ	নাম : বিনজী পাৰ পিতাৰ নাম: গনেশ পাৰ ঘৰ নং : 59 বয়স : 21 লিঙ্গ : মহিলা
340	JSP0012780	ফটো উপলব্ধ	নাম : ললিতা পাৰ স্বামীৰ নাম: অলিমন পাৰ ঘৰ নং : 60 বয়স : 69 লিঙ্গ : মহিলা	341	JSP0012782	ফটো উপলব্ধ	নাম : দিশ্ৰীমা পাৰ স্বামীৰ নাম: শিৱনাথ পাৰ ঘৰ নং : 60 বয়স : 61 লিঙ্গ : মহিলা	342	JSP0012781	ফটো উপলব্ধ	নাম : শিৱনাথ পাৰ পিতাৰ নাম: ঘন কান্ত পাৰ ঘৰ নং : 60 বয়স : 56 লিঙ্গ : পুৰুষ
343	JSP0012784	ফটো উপলব্ধ	নাম : কাজলতা পাৰ পিতাৰ নাম: নেহেৰু দাৰ ঘৰ নং : 60 বয়স : 47 লিঙ্গ : মহিলা	S 344	JSP0012785	ফটো উপলব্ধ	নাম : চেনেহীলতা পাৰ পিতাৰ নাম: অলিমন পাৰ ঘৰ নং : 60 বয়স : 45 লিঙ্গ : মহিলা	345	JSP0012786	ফটো উপলব্ধ	নাম : সন্তোষ পাৰ পিতাৰ নাম: অলিমন পাৰ ঘৰ নং : 60 বয়স : 43 লিঙ্গ : পুৰুষ
346	JSP0012789	ফটো উপলব্ধ	নাম : চনোচ পাৰ পিতাৰ নাম: শিৱনাথ পাৰ ঘৰ নং : 60 বয়স : 40 লিঙ্গ : পুৰুষ	347	JSP2340898	ফটো উপলব্ধ	নাম : ৰশ্মি পাৰ কুবাং পিতাৰ নাম: ললিতা পাৰ ঘৰ নং : 60 বয়স : 34 লিঙ্গ : মহিলা	348	JSP0012790	ফটো উপলব্ধ	নাম : জীতু কুমাৰ পাৰ পিতাৰ নাম: ললিতা পাৰ ঘৰ নং : 60 বয়স : 33 লিঙ্গ : পুৰুষ
349	JSP0653030	ফটো উপলব্ধ	নাম : অচিকা পাৰ স্বামীৰ নাম: সন্তোষ পাৰ ঘৰ নং : 60 বয়স : 32 লিঙ্গ : মহিলা	350	JSP3315421	ফটো উপলব্ধ	নাম : ৰবিনা পাইত পাৰ স্বামীৰ নাম: ডেনিস পাৰ ঘৰ নং : 60 বয়স : 31 লিঙ্গ : মহিলা	351	JSP0214007	ফটো উপলব্ধ	নাম : অচিকা পাৰ স্বামীৰ নাম: সন্তোষ পাৰ ঘৰ নং : 60 বয়স : 30 লিঙ্গ : মহিলা
352	JSP2341006	ফটো উপলব্ধ	নাম : মনিকা পাৰ পিতাৰ নাম: শিৱনাথ পাৰ ঘৰ নং : 60 বয়স : 29 লিঙ্গ : মহিলা	353	JSP2341017	ফটো উপলব্ধ	নাম : ডেনীশ পাৰ পিতাৰ নাম: শিৱনাথ পাৰ ঘৰ নং : 60 বয়স : 29 লিঙ্গ : পুৰুষ	354	JSP0591016	ফটো উপলব্ধ	নাম : বুনমী পেগু পাৰ স্বামীৰ নাম: ধনুজ পাৰ ঘৰ নং : 60 বয়স : 26 লিঙ্গ : মহিলা
355	JSP0652727	ফটো উপলব্ধ	নাম : নমি পাইট পাৰ স্বামীৰ নাম: চনোজ পাৰ ঘৰ নং : 60 বয়স : 25 লিঙ্গ : মহিলা	356	RAE0148668	ফটো উপলব্ধ	নাম : নয়নজ্যোতি পাৰ পিতাৰ নাম: নগেন পাৰ ঘৰ নং : 60 বয়স : 19 লিঙ্গ : পুৰুষ	357	JSP0012793	ফটো উপলব্ধ	নাম : নগেন পাৰ পিতাৰ নাম: গকুল পাৰ ঘৰ নং : 60 বয়স : 54 লিঙ্গ : পুৰুষ
358	JSP0012797	ফটো উপলব্ধ	নাম : ৰঞ্জিতা পাৰ পিতাৰ নাম: অলিমন পাৰ ঘৰ নং : 60 বয়স : 39 লিঙ্গ : মহিলা	359	JSP0012791	ফটো উপলব্ধ	নাম : বিমলা পাৰ পিতাৰ নাম: গকুল পাৰ ঘৰ নং : 61 বয়স : 52 লিঙ্গ : পুৰুষ	360	JSP0012792	ফটো উপলব্ধ	নাম : লক্ষী প্ৰভা পাৰ স্বামীৰ নাম: বিমলা পাৰ ঘৰ নং : 61 বয়স : 48 লিঙ্গ : মহিলা



361 নাম : বীৰাজ পাৰ পিতাৰ নাম: বিমলা পাৰ ঘৰ নং : 61 বয়স : 26 লিঙ্গ : পুৰুষ	JSP0652560 ফটো উপলব্ধ	362 নাম : প্ৰস্তিনা পাৰ পিতাৰ নাম: বিমলা পাৰ ঘৰ নং : 62 বয়স : 25 লিঙ্গ : মহিলা	JSP0652446 ফটো উপলব্ধ	363 নাম : কাচন্তী পাইত স্বামীৰ নাম: দুলাৰাম পাইত ঘৰ নং : 62 বয়স : 89 লিঙ্গ : মহিলা	JSP0012798 ফটো উপলব্ধ
364 নাম : নলীন পাইত পিতাৰ নাম: দুলাৰাম পাইত ঘৰ নং : 62 বয়স : 54 লিঙ্গ : পুৰুষ	JSP0012800 ফটো উপলব্ধ	365 নাম : শলকান্ত পাইত পিতাৰ নাম: দুলাৰাম পাইত ঘৰ নং : 62 বয়স : 51 লিঙ্গ : পুৰুষ	JSP0012801 ফটো উপলব্ধ	366 নাম : প্ৰমিলা পাইত স্বামীৰ নাম: নলীন পাইত ঘৰ নং : 62 বয়স : 49 লিঙ্গ : মহিলা	JSP0012802 ফটো উপলব্ধ
367 নাম : জ্যোতিশ পাইত পিতাৰ নাম: নলীন পাইত ঘৰ নং : 62 বয়স : 27 লিঙ্গ : পুৰুষ	JSP0496158 ফটো উপলব্ধ	368 নাম : বিতেছ পাইত পিতাৰ নাম: নলীন পাইত ঘৰ নং : 62 বয়স : 27 লিঙ্গ : পুৰুষ	JSP1124049 ফটো উপলব্ধ	369 নাম : কিশোৰ পাইত পিতাৰ নাম: নলীন পাইত ঘৰ নং : 62 বয়স : 24 লিঙ্গ : মহিলা	JSP1089465 ফটো উপলব্ধ
370 নাম : প্ৰিয়ংকা কুলি পাইত স্বামীৰ নাম: বিতেশ পাইত ঘৰ নং : 62 বয়স : 24 লিঙ্গ : মহিলা	JSP1211283 ফটো উপলব্ধ	371 নাম : পুনচাং চাৰহ পাইত স্বামীৰ নাম: জ্যোতিশ পাইত ঘৰ নং : 62 বয়স : 22 লিঙ্গ : মহিলা	RAE0138941 ফটো উপলব্ধ	372 নাম : বৰখা পাইত পিতাৰ নাম: নলীন পাইত ঘৰ নং : 62 বয়স : 21 লিঙ্গ : মহিলা	RAE0025668 ফটো উপলব্ধ
373 নাম : নবীন পাইত পিতাৰ নাম: দুলাৰাম পাইত ঘৰ নং : 63 বয়স : 67 লিঙ্গ : পুৰুষ	JSP0012803 ফটো উপলব্ধ	374 নাম : পৰ্নিমা পাইত পিতাৰ নাম: নবীন পাইত ঘৰ নং : 63 বয়স : 44 লিঙ্গ : মহিলা	JSP0012805 ফটো উপলব্ধ	375 নাম : প্ৰসন্নজিত পাইত পিতাৰ নাম: নবীন পাইত ঘৰ নং : 63 বয়স : 44 লিঙ্গ : পুৰুষ	JSP0012806 ফটো উপলব্ধ
376 নাম : সবিতা পাইত অন্যান্য: নবীন পাইত ঘৰ নং : 63 বয়স : 42 লিঙ্গ : মহিলা	JSP0012808 ফটো উপলব্ধ	377 নাম : জলচন পাইত পিতাৰ নাম: নবীন পাইত ঘৰ নং : 63 বয়স : 36 লিঙ্গ : পুৰুষ	JSP0012810 ফটো উপলব্ধ	378 নাম : ছিমি পাইত পিতাৰ নাম: নবীন পাইত ঘৰ নং : 63 বয়স : 25 লিঙ্গ : মহিলা	JSP1124205 ফটো উপলব্ধ
379 নাম : অজিত টায়ে পিতাৰ নাম: উমেশ্বৰ টায়ে ঘৰ নং : 64 বয়স : 59 লিঙ্গ : পুৰুষ	JSP0012811 ফটো উপলব্ধ	380 নাম : সাবিত্ৰী টায়ে স্বামীৰ নাম: অজিত টায়ে ঘৰ নং : 64 বয়স : 54 লিঙ্গ : মহিলা	JSP0012812 ফটো উপলব্ধ	381 নাম : মিনাক্ষী টায়ে পিতাৰ নাম: অজিত টায়ে ঘৰ নং : 68 বয়স : 26 লিঙ্গ : মহিলা	JSP0652826 ফটো উপলব্ধ
382 নাম : বৰ্থ টায়ে পিতাৰ নাম: অজীত টায়ে ঘৰ নং : 68 বয়স : 24 লিঙ্গ : মহিলা	JSP1068105 ফটো উপলব্ধ	383 নাম : জেমস টায়ে পিতাৰ নাম: অজিত টায়ে ঘৰ নং : 64 বয়স : 22 লিঙ্গ : পুৰুষ	RAE0021899 ফটো উপলব্ধ	384 নাম : মাইৰা টায়ে পিতাৰ নাম: অজিত টায়ে ঘৰ নং : 64 বয়স : 19 লিঙ্গ : মহিলা	RAE0140558 ফটো উপলব্ধ
385 নাম : তাবং চিৰাম পিতাৰ নাম: তায়ি চিৰাম ঘৰ নং : 65 বয়স : 64 লিঙ্গ : পুৰুষ	JSP0012813 ফটো উপলব্ধ	386 নাম : বিনা চিৰাম স্বামীৰ নাম: তাবম চিৰাম ঘৰ নং : 65 বয়স : 59 লিঙ্গ : মহিলা	JSP0012814 ফটো উপলব্ধ	387 নাম : শঙ্কৰ চিৰাম পিতাৰ নাম: তাবং চিৰাম ঘৰ নং : 65 বয়স : 31 লিঙ্গ : পুৰুষ	JSP2341175 ফটো উপলব্ধ
388 নাম : ধনেশ্বৰ টায়ে পিতাৰ নাম: উমেশ্বৰ টায়ে ঘৰ নং : 66 বয়স : 69 লিঙ্গ : পুৰুষ	JSP0012815 ফটো উপলব্ধ	389 নাম : আৰ্মনি টায়ে স্বামীৰ নাম: ধনেশ্বৰ টায়ে ঘৰ নং : 66 বয়স : 67 লিঙ্গ : মহিলা	JSP0012816 ফটো উপলব্ধ	390 নাম : গুণেশ্বৰী টায়ে স্বামীৰ নাম: টমাছ টায়ে ঘৰ নং : 66 বয়স : 54 লিঙ্গ : মহিলা	JSP0012817 ফটো উপলব্ধ



391 নাম : অঞ্জলী টায়ে পিতাৰ নাম: ধনেশ্বৰ টায়ে ঘৰ নং : 66 বয়স : 37 লিঙ্গ : মহিলা	JSP2340978 ফটো উপলব্ধ	392 নাম : মানিক টায়ে পিতাৰ নাম: ধনেশ্বৰ টায়ে ঘৰ নং : 66 বয়স : 29 লিঙ্গ : পুৰুষ	JSP3190576 ফটো উপলব্ধ	393 নাম : মনিছা কুমাং টায়ে পিতাৰ নাম: মানিক টায়ে ঘৰ নং : 66 বয়স : 29 লিঙ্গ : মহিলা	JSP0652487 ফটো উপলব্ধ
394 নাম : আনন টায়ে পিতাৰ নাম: টমাছ টায়ে ঘৰ নং : 66 বয়স : 29 লিঙ্গ : পুৰুষ	RAE0137687 ফটো উপলব্ধ	395 নাম : মন্যাংগ টায়ে পিতাৰ নাম: দুনেশ্বৰ টায়ে ঘৰ নং : 66 বয়স : 24 লিঙ্গ : পুৰুষ	RAE0021907 ফটো উপলব্ধ	396 নাম : পাৰ্বতি পাইত টায়ে স্বামীৰ নাম: মন্যাংগ টায়ে ঘৰ নং : 66 বয়স : 23 লিঙ্গ : মহিলা	RAE0140541 ফটো উপলব্ধ
397 নাম : শৈলেন পাৰ পিতাৰ নাম: গকুল পাৰ ঘৰ নং : 69 বয়স : 47 লিঙ্গ : পুৰুষ	JSP0012795 ফটো উপলব্ধ	398 নাম : লক্ষী প্ৰিয়া পাৰ স্বামীৰ নাম: শৈলেন পাৰ ঘৰ নং : 69 বয়স : 42 লিঙ্গ : মহিলা	JSP0012796 ফটো উপলব্ধ	399 নাম : চঞ্জু পাৰ পিতাৰ নাম: শৈলেন পাৰ ঘৰ নং : 69 বয়স : 25 লিঙ্গ : পুৰুষ	JSP0652289 ফটো উপলব্ধ
400 নাম : অনিশা পাৰ পিতাৰ নাম: শৈলেন পাৰ ঘৰ নং : 69 বয়স : 22 লিঙ্গ : মহিলা	RAE0149393 ফটো উপলব্ধ	401 নাম : নিৰ্ণয় চাৰহ স্বামীৰ নাম: বানীকান্ত চাৰহ ঘৰ নং : 68 বয়স : 74 লিঙ্গ : মহিলা	JSP0012818 ফটো উপলব্ধ	402 নাম : ভূজকুমাৰ চাৰহ পিতাৰ নাম: বানীকান্ত চাৰহ ঘৰ নং : 68 বয়স : 47 লিঙ্গ : পুৰুষ	JSP0012819 ফটো উপলব্ধ
403 নাম : বিনোদ চাৰহ পিতাৰ নাম: বানীকান্ত চাৰহ ঘৰ নং : 68 বয়স : 45 লিঙ্গ : পুৰুষ	JSP0012820 ফটো উপলব্ধ	404 নাম : মালতী চাৰহ স্বামীৰ নাম: ভোজকুমাৰ চাৰহ ঘৰ নং : 68 বয়স : 44 লিঙ্গ : মহিলা	JSP0012821 ফটো উপলব্ধ	405 নাম : ললীতা চাৰহ স্বামীৰ নাম: বিনোদ চাৰহ ঘৰ নং : 68 বয়স : 41 লিঙ্গ : মহিলা	JSP0012822 ফটো উপলব্ধ
406 নাম : ভৱানী চাৰহ পিতাৰ নাম: বিনোদ চাৰহ ঘৰ নং : 68 বয়স : 26 লিঙ্গ : মহিলা	JSP0431593 ফটো উপলব্ধ	407 নাম : ভনিমা চাৰহ পিতাৰ নাম: বিনোদ চাৰহ ঘৰ নং : 68 বয়স : 24 লিঙ্গ : মহিলা	RAE0017848 ফটো উপলব্ধ	408 নাম : লাডেন চাৰহ পিতাৰ নাম: বিনোদ চাৰহ ঘৰ নং : 68 বয়স : 23 লিঙ্গ : পুৰুষ	RAE0017871 ফটো উপলব্ধ
409 নাম : ফুলনিমা চাৰহ পিতাৰ নাম: ভূজ কুমাৰ চাৰহ ঘৰ নং : 68 বয়স : 23 লিঙ্গ : মহিলা	RAE0019471 ফটো উপলব্ধ	410 নাম : জীতেন্দ্ৰা চাৰহ পিতাৰ নাম: ভূজ কুমাৰ চাৰহ ঘৰ নং : 68 বয়স : 20 লিঙ্গ : পুৰুষ	RAE0018374 ফটো উপলব্ধ	411 নাম : মাইনা চাৰহ পিতাৰ নাম: বিনোদ চাৰহ ঘৰ নং : 68 বয়স : 19 লিঙ্গ : মহিলা	RAE0132993 ফটো উপলব্ধ
412 নাম : ইন্দিয়া চাৰহ পিতাৰ নাম: ভোজ চাৰহ ঘৰ নং : 68 বয়স : 19 লিঙ্গ : পুৰুষ	RAE0216234 ফটো উপলব্ধ	413 নাম : নেহেৰু দাৰ পিতাৰ নাম: মাতচেল দাৰ ঘৰ নং : 68 বয়স : 66 লিঙ্গ : পুৰুষ	JSP0012783 ফটো উপলব্ধ	414 নাম : অৰ্চলা দাৰ পিতাৰ নাম: নেহেৰু দাৰ ঘৰ নং : 68 বয়স : 42 লিঙ্গ : মহিলা	JSP0012794 ফটো উপলব্ধ
415 নাম : চিলাৰতী কোম্বাং পিতাৰ নাম: খগেৰাম কোম্বাং ঘৰ নং : 70 বয়স : 54 লিঙ্গ : মহিলা	JSP0012824 ফটো উপলব্ধ	416 নাম : টমজেন কোম্বাং পিতাৰ নাম: ধন্য কোম্বাং ঘৰ নং : 70 বয়স : 54 লিঙ্গ : পুৰুষ	JSP0012825 ফটো উপলব্ধ	417 নাম : দীপাঞ্জলী পেণ্ড স্বামীৰ নাম: চামচন পেণ্ড ঘৰ নং : 70 বয়স : 49 লিঙ্গ : মহিলা	JSP0012826 ফটো উপলব্ধ
418 নাম : ববিতা কোম্বাং পিতাৰ নাম: খগেৰাম কোম্বাং ঘৰ নং : 70 বয়স : 47 লিঙ্গ : মহিলা	JSP0012827 ফটো উপলব্ধ	419 নাম : প্ৰীয়া কুমাং স্বামীৰ নাম: টমজেন কুমাং ঘৰ নং : 70 বয়স : 38 লিঙ্গ : মহিলা	JSP2339788 ফটো উপলব্ধ	420 নাম : চামচন পেণ্ড পিতাৰ নাম: বিমলা পেণ্ড ঘৰ নং : 90 বয়স : 37 লিঙ্গ : পুৰুষ	JSP0431700 ফটো উপলব্ধ



421 নাম : কুস্তী টায়ে স্বামীৰ নাম : উমেশ্বৰ টায়ে ঘৰ নং : 71 বয়স : 84 লিঙ্গ : মহিলা	JSP0012828 ফটো উপলব্ধ	422 নাম : ৰাজু টায়ে পিতাৰ নাম : উমেশ্বৰ টায়ে ঘৰ নং : 71 বয়স : 35 লিঙ্গ : পুৰুষ	JSP0012830 ফটো উপলব্ধ	423 নাম : প্ৰিয়াবতী পেণ্ড টায়ে স্বামীৰ নাম : ৰাজু টায়ে ঘৰ নং : 71 বয়স : 24 লিঙ্গ : মহিলা	RAE0039024 ফটো উপলব্ধ
424 নাম : কুমাৰী টায়ে স্বামীৰ নাম : ধৰ্মকান্ত টায়ে ঘৰ নং : 72 বয়স : 59 লিঙ্গ : মহিলা	JSP0012832 ফটো উপলব্ধ	425 নাম : ৰিগেন পেণ্ড পিতাৰ নাম : কামুং পেণ্ড ঘৰ নং : 73 বয়স : 54 লিঙ্গ : পুৰুষ	JSP0012833 ফটো উপলব্ধ	426 নাম : ৰূপালী পেণ্ড পিতাৰ নাম : ৰিগেন পেণ্ড ঘৰ নং : 73 বয়স : 52 লিঙ্গ : মহিলা	JSP0012834 ফটো উপলব্ধ
427 নাম : মণিকা পেণ্ড স্বামীৰ নাম : ৰিগেন পেণ্ড ঘৰ নং : 73 বয়স : 51 লিঙ্গ : মহিলা	JSP0012835 ফটো উপলব্ধ	428 নাম : হেমপ্ৰসাদ পেণ্ড মাতৃৰ নাম : ৰূপালী পেণ্ড ঘৰ নং : 73 বয়স : 37 লিঙ্গ : পুৰুষ	JSP0012836 ফটো উপলব্ধ	429 নাম : উমেশ পেণ্ড পিতাৰ নাম : ৰিগেন পেণ্ড ঘৰ নং : 73 বয়স : 32 লিঙ্গ : পুৰুষ	JSP0235838 ফটো উপলব্ধ
430 নাম : পাপৰি পেণ্ড স্বামীৰ নাম : উমেশ পেণ্ড ঘৰ নং : 73 বয়স : 31 লিঙ্গ : মহিলা	RAE0119859 ফটো উপলব্ধ	431 নাম : পাপৰি পাৰ পিতাৰ নাম : শম্মাধৰ পাৰ ঘৰ নং : 73 বয়স : 30 লিঙ্গ : মহিলা	JSP3182614 ফটো উপলব্ধ	432 নাম : ৰাভুল পেণ্ড পিতাৰ নাম : ৰিগেন পেণ্ড ঘৰ নং : 73 বয়স : 28 লিঙ্গ : পুৰুষ	JSP1124411 ফটো উপলব্ধ
433 নাম : পাহাৰী পেণ্ড পিতাৰ নাম : ৰিগেন পেণ্ড ঘৰ নং : 73 বয়স : 26 লিঙ্গ : মহিলা	JSP0517649 ফটো উপলব্ধ	434 নাম : সংগীতা দলে পেণ্ড স্বামীৰ নাম : ৰিগেন পেণ্ড ঘৰ নং : 73 আ বয়স : 27 লিঙ্গ : মহিলা	RAE0045229 ফটো উপলব্ধ	435 নাম : চাৰু চন্দ্ৰ পেণ্ড পিতাৰ নাম : কামুং পেণ্ড ঘৰ নং : 74 বয়স : 64 লিঙ্গ : পুৰুষ	JSP2337511 ফটো উপলব্ধ
436 নাম : ইন্দ্ৰকুমাৰ পেণ্ড পিতাৰ নাম : চাৰু চন্দ্ৰ পেণ্ড ঘৰ নং : 74 বয়স : 42 লিঙ্গ : পুৰুষ	JSP0012837 ফটো উপলব্ধ	437 নাম : ইন্দেশ্বৰ পেণ্ড পিতাৰ নাম : চাৰু চন্দ্ৰ পেণ্ড ঘৰ নং : 74 বয়স : 40 লিঙ্গ : পুৰুষ	JSP0012838 ফটো উপলব্ধ	438 নাম : কৃষ্ণ পেণ্ড পিতাৰ নাম : চাৰু চন্দ্ৰ পেণ্ড ঘৰ নং : 74 বয়স : 36 লিঙ্গ : পুৰুষ	JSP0012840 ফটো উপলব্ধ
439 নাম : লক্ষীনাথ পেণ্ড পিতাৰ নাম : চাৰুচন্দ্ৰ পেণ্ড ঘৰ নং : 74 বয়স : 35 লিঙ্গ : পুৰুষ	JSP0012841 ফটো উপলব্ধ	440 নাম : তিনা পেণ্ড স্বামীৰ নাম : ইন্দ্ৰকুমাৰ পেণ্ড ঘৰ নং : 74 বয়স : 34 লিঙ্গ : মহিলা	JSP2339744 ফটো উপলব্ধ	441 নাম : অনিমা ৰেগন পণ্ড স্বামীৰ নাম : কৃষ্ণ পেণ্ড ঘৰ নং : 78 বয়স : 30 লিঙ্গ : মহিলা	JSP0652503 ফটো উপলব্ধ
442 নাম : চুমা পেণ্ড পিতাৰ নাম : চাৰু চন্দ্ৰ পেণ্ড ঘৰ নং : 74 বয়স : 29 লিঙ্গ : পুৰুষ	JSP0012839 ফটো উপলব্ধ	443 নাম : বিজয় ময়ং পিতাৰ নাম : টমেশ্বৰ ময়ং ঘৰ নং : 75 বয়স : 57 লিঙ্গ : পুৰুষ	JSP0012842 ফটো উপলব্ধ	444 নাম : কনিতা ময়ং স্বামীৰ নাম : বিজয় ময়ং ঘৰ নং : 75 বয়স : 47 লিঙ্গ : মহিলা	JSP0012843 ফটো উপলব্ধ
445 নাম : চন্দ্ৰজিত ময়ং পিতাৰ নাম : বিজয় ময়ং ঘৰ নং : 75 বয়স : 27 লিঙ্গ : পুৰুষ	JSP0238386 ফটো উপলব্ধ	446 নাম : মাটী ময়ং পিতাৰ নাম : বিজয় ময়ং ঘৰ নং : 75 বয়স : 26 লিঙ্গ : মহিলা	JSP0520627 ফটো উপলব্ধ	447 নাম : জয়মতী দলে স্বামীৰ নাম : উমেশ্বৰ দলে ঘৰ নং : 76 বয়স : 87 লিঙ্গ : মহিলা	JSP0012844 ফটো উপলব্ধ
448 নাম : সুৰজ ময়ং পিতাৰ নাম : টমেশ্বৰ ময়ং ঘৰ নং : 76 বয়স : 51 লিঙ্গ : পুৰুষ	JSP0012845 ফটো উপলব্ধ	449 নাম : সুশীলা ময়ং স্বামীৰ নাম : সুৰজ ময়ং ঘৰ নং : 76 বয়স : 47 লিঙ্গ : মহিলা	JSP0012846 ফটো উপলব্ধ	450 নাম : প্ৰীতি ময়ং পিতাৰ নাম : সুৰজ ময়ং ঘৰ নং : 76 বয়স : 29 লিঙ্গ : মহিলা	JSP3190598 ফটো উপলব্ধ



451 নাম : ৰোহিত ময়ং পিতাৰ নাম: সুৰজ ময়ং ঘৰ নং : 76 বয়স : 29 লিঙ্গ : পুৰুষ	JSP3190587 ফটো উপলব্ধ	452 নাম : কনিকা পেগু ময়ং স্বামীৰ নাম: ৰোহিত ময়ং ঘৰ নং : 76 বয়স : 27 লিঙ্গ : মহিলা	RAE0124081 ফটো উপলব্ধ	453 নাম : অমিলা পাৰ স্বামীৰ নাম: নিকেল পাৰ ঘৰ নং : 77 বয়স : 54 লিঙ্গ : মহিলা	JSP0012848 ফটো উপলব্ধ
454 নাম : মিনা টায়ে পাৰ স্বামীৰ নাম: নিহাল পাৰ ঘৰ নং : 99 বয়স : 29 লিঙ্গ : মহিলা	JSP1065663 ফটো উপলব্ধ	455 নাম : ৰশ্মী কুলি পাৰ স্বামীৰ নাম: ৰঞ্জিত পাৰ ঘৰ নং : 99 বয়স : 29 লিঙ্গ : মহিলা	JSP1124189 ফটো উপলব্ধ	456 নাম : ৰঞ্জিত পাৰ পিতাৰ নাম: নিকেল পাৰ ঘৰ নং : 99 বয়স : 28 লিঙ্গ : পুৰুষ	JSP0240978 ফটো উপলব্ধ
457 নাম : নিহাল পাৰ পিতাৰ নাম: নিকেল পাৰ ঘৰ নং : 99 বয়স : 27 লিঙ্গ : পুৰুষ	JSP0241497 ফটো উপলব্ধ	458 নাম : কমল পাৰ পিতাৰ নাম: স্বভানন্দ পাৰ ঘৰ নং : 78 বয়স : 44 লিঙ্গ : পুৰুষ	JSP0012851 ফটো উপলব্ধ	459 নাম : লিলিমা পাৰ পিতাৰ নাম: স্বভানন্দ পাৰ ঘৰ নং : 78 বয়স : 42 লিঙ্গ : মহিলা	JSP0012852 ফটো উপলব্ধ
460 নাম : জুলি টায়েং স্বামীৰ নাম: কেমা টায়েং ঘৰ নং : 98 বয়স : 41 লিঙ্গ : মহিলা	JSP0431874 ফটো উপলব্ধ	461 নাম : গোবিন্দা পাৰ পিতাৰ নাম: স্বভানন্দ পাৰ ঘৰ নং : 78 বয়স : 40 লিঙ্গ : পুৰুষ	JSP0012853 ফটো উপলব্ধ	462 নাম : বুনমী পাৰ পিতাৰ নাম: কমল পাৰ ঘৰ নং : 78 বয়স : 34 লিঙ্গ : মহিলা	JSP2339813 ফটো উপলব্ধ
463 নাম : বৰ্ণালী পাৰ স্বামীৰ নাম: গোবিন্দা পাৰ ঘৰ নং : 78 বয়স : 34 লিঙ্গ : মহিলা	JSP2339799 ফটো উপলব্ধ	464 নাম : জিলি পাৰ পিতাৰ নাম: গোবিন্দ পাৰ ঘৰ নং : 78 বয়স : 20 লিঙ্গ : মহিলা	RAE0115717 ফটো উপলব্ধ	465 নাম : গস্তীৰ মিলি পিতাৰ নাম: মনি মিলি ঘৰ নং : 79 বয়স : 54 লিঙ্গ : পুৰুষ	JSP2337679 ফটো উপলব্ধ
466 নাম : চিৰতা মিলি স্বামীৰ নাম: গস্তীৰ মিলি ঘৰ নং : 79 বয়স : 51 লিঙ্গ : মহিলা	JSP0012854 ফটো উপলব্ধ	467 নাম : মাধৱ মিলি পিতাৰ নাম: গস্তীৰ মিলি ঘৰ নং : 95 বয়স : 26 লিঙ্গ : পুৰুষ	JSP0431882 ফটো উপলব্ধ	468 নাম : নকল মিলি পিতাৰ নাম: গস্তীৰ মিলি ঘৰ নং : 79 বয়স : 24 লিঙ্গ : পুৰুষ	RAE0137612 ফটো উপলব্ধ
469 নাম : ধনীৰাম কোম্বাং পিতাৰ নাম: বৃকোদৰ কোম্বাং ঘৰ নং : 80 বয়স : 64 লিঙ্গ : পুৰুষ	JSP0012855 ফটো উপলব্ধ	470 নাম : আমলা কোম্বাং স্বামীৰ নাম: ধনীৰাম কোম্বাং ঘৰ নং : 80 বয়স : 61 লিঙ্গ : মহিলা	JSP0012857 ফটো উপলব্ধ	471 নাম : সঞ্জিৱ কোম্বাং পিতাৰ নাম: বৃকোদৰ কোম্বাং ঘৰ নং : 80 বয়স : 49 লিঙ্গ : পুৰুষ	JSP0012858 ফটো উপলব্ধ
472 নাম : মহিলা কুম্বাং স্বামীৰ নাম: সঞ্জিৱ কুম্বাং ঘৰ নং : 80 বয়স : 34 লিঙ্গ : মহিলা	JSP0012860 ফটো উপলব্ধ	473 নাম : জ্যোচনা পেগু পিতাৰ নাম: কান্ত পেগু ঘৰ নং : 80 বয়স : 32 লিঙ্গ : মহিলা	JSP6944225 ফটো উপলব্ধ	474 নাম : ভোলা নাথ কুম্বাং পিতাৰ নাম: ধনীৰাম কুম্বাং ঘৰ নং : 80 বয়স : 29 লিঙ্গ : পুৰুষ	JSP0431304 ফটো উপলব্ধ
475 নাম : মন্দিশ কুম্বাং পিতাৰ নাম: ধনীৰাম কুম্বাং ঘৰ নং : 80 বয়স : 26 লিঙ্গ : পুৰুষ	JSP0431361 ফটো উপলব্ধ	476 নাম : নিৰ্জলা পেগু কুম্বাং স্বামীৰ নাম: ভোলানাথ কুম্বাং ঘৰ নং : 80 বয়স : 22 লিঙ্গ : মহিলা	RAE0038877 ফটো উপলব্ধ	477 নাম : ৰিপচি কোম্বাং স্বামীৰ নাম: অজিত কোম্বাং ঘৰ নং : 81 বয়স : 61 লিঙ্গ : মহিলা	JSP0012740 ফটো উপলব্ধ
478 নাম : অজিত কুম্বাং পিতাৰ নাম: পদেশ্বৰ কুম্বাং ঘৰ নং : 81 বয়স : 56 লিঙ্গ : পুৰুষ	JSP0012739 ফটো উপলব্ধ	479 নাম : অমিত কুম্বাং পিতাৰ নাম: পদেশ্বৰ কুম্বাং ঘৰ নং : 81 বয়স : 44 লিঙ্গ : পুৰুষ	JSP0012748 ফটো উপলব্ধ	480 নাম : সাগৰ কুম্বাং পিতাৰ নাম: অজিত কুম্বাং ঘৰ নং : 81 বয়স : 31 লিঙ্গ : পুৰুষ	JSP2339664 ফটো উপলব্ধ



481 নাম : বিশাল কুমাং পিতাৰ নাম: অজিত কুমাং ঘৰ নং : ৮১ বয়স : 30 লিঙ্গ : পুৰুষ	JSP2339675 ফটো উপলব্ধ	482 নাম : কল্পনা পেগু কুমাং স্বামীৰ নাম: অমিত কুমাং ঘৰ নং : ৮১ বয়স : 29 লিঙ্গ : মহিলা	JSP0012751 ফটো উপলব্ধ	483 নাম : গৌৰ কুমাং পিতাৰ নাম: অজিত কুমাং ঘৰ নং : ৮১ বয়স : 28 লিঙ্গ : পুৰুষ	JSP0614354 ফটো উপলব্ধ
484 নাম : প্ৰভাৱতী মিলি স্বামীৰ নাম: নৰোদ মিলি ঘৰ নং : 82 বয়স : 61 লিঙ্গ : মহিলা	JSP0012862 ফটো উপলব্ধ	485 নাম : নৰোদ মিলি পিতাৰ নাম: মনি মিলি ঘৰ নং : 82 বয়স : 52 লিঙ্গ : পুৰুষ	JSP0012861 ফটো উপলব্ধ	486 নাম : পানেকী মিলি স্বামীৰ নাম: মনি মিলি ঘৰ নং : 82 বয়স : 44 লিঙ্গ : মহিলা	JSP0012863 ফটো উপলব্ধ
487 নাম : কেশৱ মিলি পিতাৰ নাম: নৰুধ মৰলৰ ঘৰ নং : ৮২ বয়স : 29 লিঙ্গ : পুৰুষ	JSP0249698 ফটো উপলব্ধ	488 নাম : জয়চিন মিলি পিতাৰ নাম: নৰোদ মিলি ঘৰ নং : ৮২ বয়স : 27 লিঙ্গ : পুৰুষ	JSP0431692 ফটো উপলব্ধ	489 নাম : তনজা মিলি পিতাৰ নাম: নৰোদ মিলি ঘৰ নং : ৮২ বয়স : 23 লিঙ্গ : মহিলা	JSP1089374 ফটো উপলব্ধ
490 নাম : ললিন পাৰ পিতাৰ নাম: দুলাল পাৰ ঘৰ নং : 83 বয়স : 49 লিঙ্গ : পুৰুষ	JSP0012865 ফটো উপলব্ধ	491 নাম : বিচলা পাৰ স্বামীৰ নাম: নলীন পাৰ ঘৰ নং : 83 বয়স : 47 লিঙ্গ : মহিলা	JSP0012866 ফটো উপলব্ধ	492 নাম : পদোশ্বৰ পাৰ পিতাৰ নাম: দুলাল পাৰ ঘৰ নং : 83 বয়স : 46 লিঙ্গ : পুৰুষ	JSP0012867 ফটো উপলব্ধ
493 নাম : বানী পাৰ স্বামীৰ নাম: পদোশ্বৰ পাৰ ঘৰ নং : 83 বয়স : 35 লিঙ্গ : মহিলা	JSP2339802 ফটো উপলব্ধ	494 নাম : বসিতা পাৰ পিতাৰ নাম: ললিন পাৰ ঘৰ নং : 83 বয়স : 29 লিঙ্গ : মহিলা	JSP2340912 ফটো উপলব্ধ	495 নাম : দীপা বেগন পাৰ স্বামীৰ নাম: গোপাল পাৰ ঘৰ নং : 83 বয়স : 29 লিঙ্গ : মহিলা	RAE0124024 ফটো উপলব্ধ
496 নাম : গোপাল পাৰ পিতাৰ নাম: ললিন পাৰ ঘৰ নং : ৮৩ বয়স : 26 লিঙ্গ : পুৰুষ	JSP0431783 ফটো উপলব্ধ	497 নাম : বিয়াবতী টায়েং স্বামীৰ নাম: দুৰ্গেশ্বৰ টায়েং ঘৰ নং : 84 বয়স : 70 লিঙ্গ : মহিলা	JSP0012870 ফটো উপলব্ধ	498 নাম : বেবতী টায়েং পিতাৰ নাম: দুৰ্গেশ্বৰ টায়েং ঘৰ নং : 84 বয়স : 41 লিঙ্গ : মহিলা	JSP0012871 ফটো উপলব্ধ
499 নাম : সত্যব্ৰত টায়েং পিতাৰ নাম: দুৰ্গেশ্বৰ টায়েং ঘৰ নং : 84 বয়স : 39 লিঙ্গ : পুৰুষ	JSP0012872 ফটো উপলব্ধ	500 নাম : মিৰ্ণালী টায়েং স্বামীৰ নাম: সত্যব্ৰত টায়েং ঘৰ নং : 84 বয়স : 30 লিঙ্গ : মহিলা	JSP3190601 ফটো উপলব্ধ	# 501 নাম : দিপুধৰ পাইত পিতাৰ নাম: ৰামেশ্বৰ পাইত ঘৰ নং : 85 বয়স : 54 লিঙ্গ : পুৰুষ	JSP0012873 ফটো উপলব্ধ
502 নাম : ববিতা পাইত স্বামীৰ নাম: দিপু পাইত ঘৰ নং : 85 বয়স : 51 লিঙ্গ : মহিলা	JSP2339868 ফটো উপলব্ধ	503 নাম : অচিৰি পাইত স্বামীৰ নাম: দিপু পাইত ঘৰ নং : 85 বয়স : 49 লিঙ্গ : মহিলা	JSP0012874 ফটো উপলব্ধ	504 নাম : পূজা পাইত মিলি পিতাৰ নাম: দিপু পাইত ঘৰ নং : 85 বয়স : 33 লিঙ্গ : মহিলা	JSP0012875 ফটো উপলব্ধ
505 নাম : ঋতুমনি পাইত পিতাৰ নাম: দিপু পাইত ঘৰ নং : 85 বয়স : 30 লিঙ্গ : মহিলা	JSP2339879 ফটো উপলব্ধ	506 নাম : বিনাকুমাৰী পাইত পিতাৰ নাম: দিপু পাইত ঘৰ নং : ৮৫ বয়স : 27 লিঙ্গ : মহিলা	JSP1124130 ফটো উপলব্ধ	507 নাম : কেনিত পাইত পিতাৰ নাম: দিপু পাইত ঘৰ নং : 85 বয়স : 25 লিঙ্গ : পুৰুষ	JSP0431320 ফটো উপলব্ধ
508 নাম : ভাগ্য বতী পাইত পিতাৰ নাম: ৰামেশ্বৰ পাইত ঘৰ নং : 86 বয়স : 54 লিঙ্গ : মহিলা	JSP0012876 ফটো উপলব্ধ	509 নাম : ৰাজীৱ কুমাং পিতাৰ নাম: পদোশ্বৰ কুমাং ঘৰ নং : ৮৭ বয়স : 47 লিঙ্গ : পুৰুষ	JSP0012747 ফটো উপলব্ধ	510 নাম : মাধৱী কুমাং স্বামীৰ নাম: ৰাজীৱ কুমাং ঘৰ নং : ৮৭ বয়স : 36 লিঙ্গ : মহিলা	JSP0012749 ফটো উপলব্ধ



D 511 নাম : আনাৰ আলি পিতাৰ নাম: বজক আলি ঘৰ নং : 88 বয়স : 54 লিঙ্গ : পুৰুষ	JSP0012877 ফটো উপলব্ধ	D 512 নাম : আকলিমা বেগম স্বামীৰ নাম: আনাৰ আলি ঘৰ নং : 88 বয়স : 49 লিঙ্গ : মহিলা	JSP0012878 ফটো উপলব্ধ	513 নাম : চুফিয়া বেগম স্বামীৰ নাম: ইমৰান আলী ঘৰ নং : ৮৮ বয়স : 26 লিঙ্গ : মহিলা	JSP0431742 ফটো উপলব্ধ
514 নাম : মঞ্জুলা বেগম পিতাৰ নাম: বুকুন আলী ঘৰ নং : ৮৮ বয়স : 23 লিঙ্গ : মহিলা	JSP1067750 ফটো উপলব্ধ	515 নাম : বুকুন আলী পিতাৰ নাম: আব্দুল হুছেইন ঘৰ নং : 88ক বয়স : 68 লিঙ্গ : পুৰুষ	JSP0012879 ফটো উপলব্ধ	516 নাম : নছিদা বেগম স্বামীৰ নাম: বুকুন আলি ঘৰ নং : 88ক বয়স : 64 লিঙ্গ : মহিলা	JSP0012880 ফটো উপলব্ধ
D 517 নাম : কতভান বেগম স্বামীৰ নাম: আব্দুল ছামিদ আলি ঘৰ নং : 89 বয়স : 77 লিঙ্গ : মহিলা	JSP0012881 ফটো উপলব্ধ	D 518 নাম : জোলাছ আলি পিতাৰ নাম: বছিৰ আলি ঘৰ নং : 90 বয়স : 69 লিঙ্গ : পুৰুষ	JSP0012882 ফটো উপলব্ধ	519 নাম : জৰিনা বেগম স্বামীৰ নাম: জোলাছ আলি ঘৰ নং : 90 বয়স : 67 লিঙ্গ : মহিলা	JSP0012883 ফটো উপলব্ধ
D 520 নাম : মজিবৰ আলি পিতাৰ নাম: জোলাছ আলি ঘৰ নং : 90 বয়স : 47 লিঙ্গ : পুৰুষ	JSP0012884 ফটো উপলব্ধ	D 521 নাম : জোনো বেগম স্বামীৰ নাম: মজিবৰ আলি ঘৰ নং : 90 বয়স : 45 লিঙ্গ : মহিলা	JSP0012885 ফটো উপলব্ধ	D 522 নাম : মুখিম আলি পিতাৰ নাম: জোলাছ আলি ঘৰ নং : 90 বয়স : 45 লিঙ্গ : পুৰুষ	JSP0012886 ফটো উপলব্ধ
D 523 নাম : চাহিৰান বেগম স্বামীৰ নাম: মুখিম আলি ঘৰ নং : 90 বয়স : 43 লিঙ্গ : মহিলা	JSP0012887 ফটো উপলব্ধ	D 524 নাম : মজিদ আলি পিতাৰ নাম: জোলাছ আলি ঘৰ নং : 90 বয়স : 43 লিঙ্গ : পুৰুষ	JSP0012888 ফটো উপলব্ধ	D 525 নাম : হালিমা খাতুন স্বামীৰ নাম: মুহিম আলি ঘৰ নং : 90 বয়স : 39 লিঙ্গ : মহিলা	JSP0012890 ফটো উপলব্ধ
526 নাম : ফনিদ্র মিলি পিতাৰ নাম: নাগেশ্বৰ মিলি ঘৰ নং : 91 বয়স : 54 লিঙ্গ : পুৰুষ	JSP0012891 ফটো উপলব্ধ	527 নাম : ধনেশ্বৰী দলে মিলি স্বামীৰ নাম: ফনিদ্র মিলি ঘৰ নং : 91 বয়স : 51 লিঙ্গ : মহিলা	JSP0012892 ফটো উপলব্ধ	528 নাম : মাইকেল মিলি পিতাৰ নাম: ফনিদ্র মিলি ঘৰ নং : ৯১ বয়স : 28 লিঙ্গ : পুৰুষ	JSP0261818 ফটো উপলব্ধ
529 নাম : বেন বড়ো স্বামীৰ নাম: মেৰগা বড়ো ঘৰ নং : 93 বয়স : 61 লিঙ্গ : মহিলা	JSP0012893 ফটো উপলব্ধ	530 নাম : বঞ্জিতা বসুমতাৰী পিতাৰ নাম: শুক্ৰীম বসুমতাৰী ঘৰ নং : 93 বয়স : 39 লিঙ্গ : মহিলা	JSP0012894 ফটো উপলব্ধ	531 নাম : সুনীল বড়ো মাতৃৰ নাম: বেনু বড়ো ঘৰ নং : ৯৩ বয়স : 30 লিঙ্গ : পুৰুষ	JSP1124445 ফটো উপলব্ধ
532 নাম : মঞ্জু বড়ো স্বামীৰ নাম: সুনীল বড়ো ঘৰ নং : ৯৩ বয়স : 29 লিঙ্গ : মহিলা	JSP1160282 ফটো উপলব্ধ	533 নাম : বতা পাতিৰ পিতাৰ নাম: মুক্তিনাথ পাতিৰ ঘৰ নং : 94 বয়স : 49 লিঙ্গ : মহিলা	JSP0012895 ফটো উপলব্ধ	534 নাম : মালতী দলে স্বামীৰ নাম: মেঘনাথ দলে ঘৰ নং : 95 বয়স : 84 লিঙ্গ : মহিলা	JSP2338149 ফটো উপলব্ধ
535 নাম : পদ্মনাথ দলে পিতাৰ নাম: মেঘনাথ দলে ঘৰ নং : ৯৫ বয়স : 52 লিঙ্গ : পুৰুষ	JSP0258871 ফটো উপলব্ধ	536 নাম : অৰ্চনা দলে স্বামীৰ নাম: পদ্মনাথ দলে ঘৰ নং : ৯৫ বয়স : 44 লিঙ্গ : মহিলা	JSP0258681 ফটো উপলব্ধ	537 নাম : অজয় দলে পিতাৰ নাম: মেঘনাথ দলে ঘৰ নং : 95 বয়স : 44 লিঙ্গ : পুৰুষ	JSP0012899 ফটো উপলব্ধ
538 নাম : অমিয়া কুমাং দলে স্বামীৰ নাম: অজয় দলে ঘৰ নং : 95 বয়স : 44 লিঙ্গ : মহিলা	JSP2341119 ফটো উপলব্ধ	539 নাম : প্ৰিষ্টিনা দলে পিতাৰ নাম: পদ্মনাথ দলে ঘৰ নং : ৯৫ বয়স : 24 লিঙ্গ : মহিলা	JSP1141001 ফটো উপলব্ধ	540 নাম : খদগৰজ দলে পিতাৰ নাম: পদ্মনাথ দলে ঘৰ নং : 95 বয়স : 23 লিঙ্গ : পুৰুষ	RAE0185926 ফটো উপলব্ধ



541 নাম : দ্ৰিষ্টিনা দলে পিতাৰ নাম: পদ্মনাথ দলে ঘৰ নং : 95 বয়স : 20 লিঙ্গ : মহিলা	RAE0127571 ফটো উপলব্ধ	D 542 নাম : ৰূপজান নেচা স্বামীৰ নাম: মঙ্গল আলি ঘৰ নং : 96 বয়স : 74 লিঙ্গ : মহিলা	JSP0012900 ফটো উপলব্ধ	543 নাম : জুলি মদি কুমাং স্বামীৰ নাম: জিতেন কুমাং ঘৰ নং : 97 বয়স : 49 লিঙ্গ : মহিলা	JSP0012743 ফটো উপলব্ধ
544 নাম : চমিৰন খাতুন স্বামীৰ নাম: আমিন আলি ঘৰ নং : 98 বয়স : 54 লিঙ্গ : মহিলা	JSP0012904 ফটো উপলব্ধ	545 নাম : জ্যোতিকা দলে পেণ্ডু স্বামীৰ নাম: লক্ষ্য নাথ পেণ্ডু ঘৰ নং : 98 বয়স : 34 লিঙ্গ : মহিলা	JSP7241409 ফটো উপলব্ধ	546 নাম : ইনাচ আলি মাতৃৰ নাম: চমিৰন খাতুন ঘৰ নং : 98 বয়স : 26 লিঙ্গ : পুৰুষ	JSP0651992 ফটো উপলব্ধ
547 নাম : কৃপা কোম্বাং পিতাৰ নাম: খাগিৰাম কোম্বাং ঘৰ নং : 99 বয়স : 59 লিঙ্গ : পুৰুষ	JSP0012905 ফটো উপলব্ধ	548 নাম : দেৱীলতা কোম্বাং স্বামীৰ নাম: কৃপা কোম্বাং ঘৰ নং : 99 বয়স : 54 লিঙ্গ : মহিলা	JSP0012907 ফটো উপলব্ধ	549 নাম : মেৰী কুমাং পিতাৰ নাম: কৃপা কুমাং ঘৰ নং : 99 বয়স : 24 লিঙ্গ : মহিলা	JSP1067933 ফটো উপলব্ধ
550 নাম : ৰোহিনী পেণ্ডু পিতাৰ নাম: হলেশ্বৰ পেণ্ডু ঘৰ নং : 100 বয়স : 54 লিঙ্গ : পুৰুষ	JSP0012908 ফটো উপলব্ধ	551 নাম : অমৰা দলে পেণ্ডু স্বামীৰ নাম: ৰোহিনী পেণ্ডু ঘৰ নং : 100 বয়স : 49 লিঙ্গ : মহিলা	JSP0012909 ফটো উপলব্ধ	552 নাম : দিচি পেণ্ডু পিতাৰ নাম: ৰোহিনী পেণ্ডু ঘৰ নং : 100 বয়স : 33 লিঙ্গ : পুৰুষ	JSP2338309 ফটো উপলব্ধ
553 নাম : ললাট পেণ্ডু পিতাৰ নাম: ৰোহিনী পেণ্ডু ঘৰ নং : 100 বয়স : 28 লিঙ্গ : পুৰুষ	JSP0557645 ফটো উপলব্ধ	554 নাম : হাজুৰা খাতুন স্বামীৰ নাম: বিলাত আলি ঘৰ নং : 101 বয়স : 67 লিঙ্গ : মহিলা	JSP0012911 ফটো উপলব্ধ	555 নাম : জয়তন নেছা স্বামীৰ নাম: বিলাত আলি ঘৰ নং : 101 বয়স : 64 লিঙ্গ : মহিলা	JSP0012912 ফটো উপলব্ধ
556 নাম : ৰহিম আলি পিতাৰ নাম: বিলাত আলি ঘৰ নং : 101 বয়স : 44 লিঙ্গ : পুৰুষ	JSP0012913 ফটো উপলব্ধ	557 নাম : মীনা খাতুন স্বামীৰ নাম: ৰহিম আলি ঘৰ নং : 101 বয়স : 40 লিঙ্গ : মহিলা	JSP0652818 ফটো উপলব্ধ	558 নাম : ইচুপ আলি পিতাৰ নাম: বিলাত আলি ঘৰ নং : 101 বয়স : 34 লিঙ্গ : পুৰুষ	JSP0012914 ফটো উপলব্ধ
S 559 নাম : মহিদা বেগম পিতাৰ নাম: বিলাত আলি ঘৰ নং : 101 বয়স : 30 লিঙ্গ : মহিলা	JSP0652677 ফটো উপলব্ধ	560 নাম : ৰেচমা বেগম স্বামীৰ নাম: ইচুপ আলি ঘৰ নং : 101 বয়স : 30 লিঙ্গ : মহিলা	JSP0652719 ফটো উপলব্ধ	561 নাম : ৰফিক আলি পিতাৰ নাম: বিলাত আলি ঘৰ নং : 101 বয়স : 27 লিঙ্গ : পুৰুষ	JSP0652206 ফটো উপলব্ধ
562 নাম : মিনাৰ আলী পিতাৰ নাম: ৰহিম আলী ঘৰ নং : 101 বয়স : 22 লিঙ্গ : পুৰুষ	RAE0121418 ফটো উপলব্ধ	563 নাম : জেহৰুল আলী পিতাৰ নাম: ৰহিম আলী ঘৰ নং : 101 বয়স : 20 লিঙ্গ : পুৰুষ	RAE0147967 ফটো উপলব্ধ	564 নাম : আৰতি দেৱনাথ স্বামীৰ নাম: ৰবি দেৱনাথ ঘৰ নং : 102 বয়স : 47 লিঙ্গ : মহিলা	JSP0012916 ফটো উপলব্ধ
565 নাম : কৰন দেৱনাথ পিতাৰ নাম: নাৰায়ন দেৱনাথ ঘৰ নং : 102 বয়স : 27 লিঙ্গ : পুৰুষ	JSP0651927 ফটো উপলব্ধ	566 নাম : চুমা দেৱনাথ পিতাৰ নাম: নাৰায়ন দেৱনাথ ঘৰ নং : 102 বয়স : 26 লিঙ্গ : মহিলা	JSP0651935 ফটো উপলব্ধ	567 নাম : তাপস দেৱনাথ পিতাৰ নাম: ৰবি দেৱনাথ ঘৰ নং : 102 বয়স : 25 লিঙ্গ : পুৰুষ	JSP0651661 ফটো উপলব্ধ
568 নাম : নাৰায়ন দেৱনাথ পিতাৰ নাম: মুনিন্দ্ৰ দেৱনাথ ঘৰ নং : 103 বয়স : 55 লিঙ্গ : পুৰুষ	JSP0012917 ফটো উপলব্ধ	569 নাম : চঞ্চলা দেৱনাথ স্বামীৰ নাম: নাৰায়ন দেৱনাথ ঘৰ নং : 103 বয়স : 49 লিঙ্গ : মহিলা	JSP2338423 ফটো উপলব্ধ	570 নাম : সুভেষ মিলি পিতাৰ নাম: নাগেশ্বৰ মিলি ঘৰ নং : 105 বয়স : 45 লিঙ্গ : পুৰুষ	JSP2338478 ফটো উপলব্ধ



571 নাম : মধুৰাম তাঁতি পিতাৰ নাম: উমেশ তাঁতি ঘৰ নং : 106 বয়স : 49 লিঙ্গ : পুৰুষ	JSP0012918 ফটো উপলব্ধ	572 নাম : বিমল তাঁতি পিতাৰ নাম: উমেশ তাঁতি ঘৰ নং : 106 বয়স : 47 লিঙ্গ : পুৰুষ	JSP0431643 ফটো উপলব্ধ	573 নাম : দেৱী তাঁতি স্বামীৰ নাম: মধুৰাম তাঁতি ঘৰ নং : 106 বয়স : 44 লিঙ্গ : মহিলা	JSP0012919 ফটো উপলব্ধ
574 নাম : ৰাজা তাতি পিতাৰ নাম: মধুৰাম তাতি ঘৰ নং : 106 বয়স : 27 লিঙ্গ : পুৰুষ	JSP0431684 ফটো উপলব্ধ	575 নাম : অনিতা তাতি পিতাৰ নাম: মধুৰাম তাতি ঘৰ নং : 106 বয়স : 25 লিঙ্গ : মহিলা	JSP0431650 ফটো উপলব্ধ	576 নাম : দীনেশ তাঁতি পিতাৰ নাম: মধুৰাম তাঁতি ঘৰ নং : 106 বয়স : 25 লিঙ্গ : পুৰুষ	JSP3307238 ফটো উপলব্ধ
577 নাম : মৈনা গুৱালা তাঁতি স্বামীৰ নাম: দীনেশ তাতি ঘৰ নং : 106 বয়স : 23 লিঙ্গ : মহিলা	JSP3307246 ফটো উপলব্ধ	578 নাম : ৰহিম আলি পিতাৰ নাম: নৰ ইছলাম আলি ঘৰ নং : 109 বয়স : 54 লিঙ্গ : পুৰুষ	JSP0012922 ফটো উপলব্ধ	579 নাম : আইছা বেগম স্বামীৰ নাম: ৰহিম আলি ঘৰ নং : 109 বয়স : 51 লিঙ্গ : মহিলা	JSP0012923 ফটো উপলব্ধ
580 নাম : কবিৰ আলি পিতাৰ নাম: ৰহিম আলি ঘৰ নং : 109 বয়স : 37 লিঙ্গ : পুৰুষ	JSP2338547 ফটো উপলব্ধ	581 নাম : চুলেমান আলী পিতাৰ নাম: ৰহিম আলী ঘৰ নং : 109 বয়স : 29 লিঙ্গ : পুৰুষ	JSP0431494 ফটো উপলব্ধ	582 নাম : বেহেনা বেগম পিতাৰ নাম: ৰহিম আলি ঘৰ নং : 109 বয়স : 29 লিঙ্গ : মহিলা	JSP0652800 ফটো উপলব্ধ
583 নাম : মমতা বেগম স্বামীৰ নাম: কবিৰ আলি ঘৰ নং : 109 বয়স : 27 লিঙ্গ : মহিলা	JSP0652750 ফটো উপলব্ধ	584 নাম : তাহিৰ আলী পিতাৰ নাম: ৰহিম আলী ঘৰ নং : 109 বয়স : 24 লিঙ্গ : পুৰুষ	RAE0085464 ফটো উপলব্ধ	585 নাম : জহি পাৰ পিতাৰ নাম: গোবিন্দা পাৰ ঘৰ নং : 110 বয়স : 20 লিঙ্গ : মহিলা	RAE0209635 ফটো উপলব্ধ
586 নাম : সমীৰ আলী পিতাৰ নাম: তাসিৰ আলী ঘৰ নং : 111 বয়স : 63 লিঙ্গ : পুৰুষ	JSP0012924 ফটো উপলব্ধ	587 নাম : ফাতেমা বেগম স্বামীৰ নাম: চুমিৰ আলি ঘৰ নং : 111 বয়স : 59 লিঙ্গ : মহিলা	JSP0012925 ফটো উপলব্ধ	588 নাম : হাচেন আলি পিতাৰ নাম: চুমিৰ আলি ঘৰ নং : 111 বয়স : 32 লিঙ্গ : মহিলা	JSP0012926 ফটো উপলব্ধ
589 নাম : হুছেইন আলী পিতাৰ নাম: সমীৰ আলী ঘৰ নং : 111 বয়স : 27 লিঙ্গ : পুৰুষ	JSP3322120 ফটো উপলব্ধ	590 নাম : আনোৱাৰ হুছেইন পিতাৰ নাম: আলতাফ হুছেইন ঘৰ নং : 113 বয়স : 54 লিঙ্গ : পুৰুষ	JSP0012927 ফটো উপলব্ধ	591 নাম : অঞ্জনা নৰহ বেগম স্বামীৰ নাম: আনোৱাৰ হুছেইন ঘৰ নং : 113 বয়স : 49 লিঙ্গ : মহিলা	JSP0012928 ফটো উপলব্ধ
E 592 নাম : সহিদ হুছেইন পিতাৰ নাম: আনোৱাৰ হুছেইন ঘৰ নং : 113 বয়স : 29 লিঙ্গ : পুৰুষ	JSP2340901 ফটো উপলব্ধ	593 নাম : চুনাউদ্দিন আলি পিতাৰ নাম: হজৰত আলি ঘৰ নং : 114 বয়স : 54 লিঙ্গ : পুৰুষ	JSP0012929 ফটো উপলব্ধ	594 নাম : চাহেৰাভানু বেগম স্বামীৰ নাম: চুনাউদ্দিন আলি ঘৰ নং : 114 বয়স : 51 লিঙ্গ : মহিলা	JSP0012930 ফটো উপলব্ধ
595 নাম : ৰূপজান নেছা স্বামীৰ নাম: আব্দুল ৰহমান ঘৰ নং : 116 বয়স : 74 লিঙ্গ : মহিলা	JSP0012932 ফটো উপলব্ধ	596 নাম : আব্দুল ৰেজাক আলি পিতাৰ নাম: আব্দুল ৰহমান ঘৰ নং : 116 বয়স : 44 লিঙ্গ : পুৰুষ	JSP0012933 ফটো উপলব্ধ	597 নাম : সফিজুল আলী পিতাৰ নাম: আব্দুল ৰেজাক আলী ঘৰ নং : 116 বয়স : 24 লিঙ্গ : পুৰুষ	RAE0078592 ফটো উপলব্ধ
598 নাম : ৰিবিকা নিধাম স্বামীৰ নাম: খেৰু নিধাম ঘৰ নং : 118 বয়স : 64 লিঙ্গ : মহিলা	JSP0012934 ফটো উপলব্ধ	599 নাম : দায়দ নিধাম পিতাৰ নাম: ডেভিদ নিধাম ঘৰ নং : 118 বয়স : 38 লিঙ্গ : পুৰুষ	JSP2339904 ফটো উপলব্ধ	600 নাম : মাইনা নিধাম স্বামীৰ নাম: দায়দ নিধাম ঘৰ নং : 118 বয়স : 37 লিঙ্গ : মহিলা	JSP2340989 ফটো উপলব্ধ



601 নাম : মৰিয়ম নিধাম পিতাৰ নাম: দেবীত নিধাম ঘৰ নং : 118 বয়স : 34 লিঙ্গ : মহিলা	JSP2341164 ফটো উপলব্ধ	602 নাম : ফুলটন নিধাম পিতাৰ নাম: ডাভিদ নিধাম ঘৰ নং : 118 বয়স : 29 লিঙ্গ : পুৰুষ	JSP0294587 ফটো উপলব্ধ	603 নাম : কুঞ্জলতা নিধাম স্বামীৰ নাম: হেন্দ্ৰ নিধাম ঘৰ নং : 119 বয়স : 74 লিঙ্গ : মহিলা	JSP0012935 ফটো উপলব্ধ
604 নাম : আলোৰ্ড নিধাম পিতাৰ নাম: এইচ নিধাম ঘৰ নং : 119 বয়স : 52 লিঙ্গ : পুৰুষ	JSP0012937 ফটো উপলব্ধ	605 নাম : মাৰ্থা নিধাম পিতাৰ নাম: হেন্দ্ৰ নিধাম ঘৰ নং : 119 বয়স : 44 লিঙ্গ : মহিলা	JSP0012938 ফটো উপলব্ধ	606 নাম : আবাহাম নিধাম পিতাৰ নাম: হেন্দ্ৰী নিধাম ঘৰ নং : 119 বয়স : 43 লিঙ্গ : পুৰুষ	JSP0012939 ফটো উপলব্ধ
607 নাম : মীৰা মহতো স্বামীৰ নাম: অকলো মহতো ঘৰ নং : 119 বয়স : 43 লিঙ্গ : মহিলা	JSP0653014 ফটো উপলব্ধ	608 নাম : এচাও নিধাম পিতাৰ নাম: হেন্দ্ৰ নিধাম ঘৰ নং : 119 বয়স : 38 লিঙ্গ : পুৰুষ	JSP2338752 ফটো উপলব্ধ	609 নাম : দিপক নিধাম মাতৃৰ নাম: কুঞ্জলতা নিধাম ঘৰ নং : 119 বয়স : 31 লিঙ্গ : পুৰুষ	JSP0652149 ফটো উপলব্ধ
610 নাম : অজয় ক্ৰু মাহাত মাতৃৰ নাম: মিৰা মাহাত ঘৰ নং : 119 বয়স : 23 লিঙ্গ : পুৰুষ	JSP1146117 ফটো উপলব্ধ	611 নাম : জহন নিধাম পিতাৰ নাম: আলোৰ্ড নিধাম ঘৰ নং : 119 বয়স : 20 লিঙ্গ : পুৰুষ	RAE0151530 ফটো উপলব্ধ	612 নাম : প্ৰতিমা বৈশ্য স্বামীৰ নাম: বসুদেৱ বৈশ্য ঘৰ নং : 120 বয়স : 61 লিঙ্গ : মহিলা	JSP0012942 ফটো উপলব্ধ
613 নাম : বাসুদেৱ বৈশ্য পিতাৰ নাম: ৰূপৰাম বৈশ্য ঘৰ নং : 120 বয়স : 61 লিঙ্গ : পুৰুষ	JSP0012941 ফটো উপলব্ধ	614 নাম : বলৰাম বৈশ্য পিতাৰ নাম: বসুদেৱ বৈশ্য ঘৰ নং : 120 বয়স : 40 লিঙ্গ : পুৰুষ	JSP0012943 ফটো উপলব্ধ	615 নাম : কৃষ্ণ বৈশ্য পিতাৰ নাম: বাসুদেৱ বৈশ্য ঘৰ নং : 120 বয়স : 27 লিঙ্গ : পুৰুষ	JSP7241433 ফটো উপলব্ধ
616 নাম : সুৰেশ মাৰ্বী পিতাৰ নাম: জগন্নাথ মাৰ্বী ঘৰ নং : 121 বয়স : 53 লিঙ্গ : পুৰুষ	JSP0012945 ফটো উপলব্ধ	617 নাম : ৰাজেন্দ্ৰ মাৰ্বী পিতাৰ নাম: জগন্নাথ মাৰ্বী ঘৰ নং : 121 বয়স : 51 লিঙ্গ : পুৰুষ	JSP0012946 ফটো উপলব্ধ	618 নাম : চকলী মাৰ্বী স্বামীৰ নাম: সুৰেশ মাৰ্বী ঘৰ নং : 121 বয়স : 47 লিঙ্গ : মহিলা	JSP2338854 ফটো উপলব্ধ
619 নাম : মাধৱ মাৰ্বী পিতাৰ নাম: জগন্নাথ মাৰ্বী ঘৰ নং : 121 বয়স : 41 লিঙ্গ : পুৰুষ	JSP0012949 ফটো উপলব্ধ	620 নাম : ৰঞ্জ মাৰ্বী স্বামীৰ নাম: সঞ্জয় মাৰ্বী ঘৰ নং : 121 বয়স : 40 লিঙ্গ : মহিলা	JSP2339697 ফটো উপলব্ধ	621 নাম : সঞ্জয় মাৰ্বী পিতাৰ নাম: জগন্নাথ মাৰ্বী ঘৰ নং : 121 বয়স : 40 লিঙ্গ : পুৰুষ	JSP2339700 ফটো উপলব্ধ
622 নাম : সুনিতা মাৰ্বী পিতাৰ নাম: সুৰেশ মাৰ্বী ঘৰ নং : 121 বয়স : 35 লিঙ্গ : মহিলা	JSP0299388 ফটো উপলব্ধ	623 নাম : নিৰ্মা মাৰ্বী স্বামীৰ নাম: মাধৱ মাৰ্বী ঘৰ নং : 121 বয়স : 35 লিঙ্গ : মহিলা	JSP3319290 ফটো উপলব্ধ	624 নাম : অজয় মাৰ্বী পিতাৰ নাম: সুৰেশ মাৰ্বী ঘৰ নং : 121 বয়স : 29 লিঙ্গ : পুৰুষ	JSP0299487 ফটো উপলব্ধ
625 নাম : সংগীতা মাজী পিতাৰ নাম: ৰাজেন্দ্ৰ মাজী ঘৰ নং : 121 বয়স : 28 লিঙ্গ : মহিলা	JSP0431841 ফটো উপলব্ধ	626 নাম : অনিতা মাৰ্বী পিতাৰ নাম: সুৰেশ মাৰ্বী ঘৰ নং : 121 বয়স : 27 লিঙ্গ : মহিলা	JSP0299677 ফটো উপলব্ধ	627 নাম : অভিনৱ মাজী পিতাৰ নাম: ৰাজেন্দ্ৰ মাজী ঘৰ নং : 121 বয়স : 26 লিঙ্গ : পুৰুষ	JSP0431791 ফটো উপলব্ধ
628 নাম : বিজয় মাজী পিতাৰ নাম: ৰাজেন্দ্ৰ মাজী ঘৰ নং : 121 বয়স : 25 লিঙ্গ : পুৰুষ	JSP0431833 ফটো উপলব্ধ	629 নাম : বাবুল ৰজক পিতাৰ নাম: শিৱপ্ৰচন ৰজক ঘৰ নং : 122 বয়স : 64 লিঙ্গ : পুৰুষ	JSP2338887 ফটো উপলব্ধ	630 নাম : উমেশ ৰজক পিতাৰ নাম: শিৱপ্ৰচন ৰজক ঘৰ নং : 122 বয়স : 61 লিঙ্গ : পুৰুষ	JSP0012950 ফটো উপলব্ধ



631 নাম : মণিকা বজক স্বামীৰ নাম: বাবুল বজক ঘৰ নং : 122 বয়স : 54 লিঙ্গ : মহিলা	JSP0012951 ফটো উপলব্ধ	632 নাম : সুমিত্ৰা বজক স্বামীৰ নাম: উমেশ বজক ঘৰ নং : 122 বয়স : 38 লিঙ্গ : মহিলা	JSP0259010 ফটো উপলব্ধ	633 নাম : বাহুল বজক পিতাৰ নাম: বাবুল বজক ঘৰ নং : 122 বয়স : 26 লিঙ্গ : পুৰুষ	RAE0146621 ফটো উপলব্ধ
634 নাম : সতীশ কুং ত্যাগী পিতাৰ নাম: যাদু বাম ত্যাগী ঘৰ নং : 123 বয়স : 71 লিঙ্গ : পুৰুষ	JSP0012952 ফটো উপলব্ধ	635 নাম : পুণম ত্যাগী স্বামীৰ নাম: সতীশ ত্যাগী ঘৰ নং : 123 বয়স : 59 লিঙ্গ : মহিলা	JSP0012953 ফটো উপলব্ধ	S2 636 নাম : গুৰিয়া মহত পিতাৰ নাম: বামকেশ মহত ঘৰ নং : 123 বয়স : 21 লিঙ্গ : মহিলা	RAE0082214 ফটো উপলব্ধ
637 নাম : জীবী পান্দু স্বামীৰ নাম: চামুৰেল পান্দু ঘৰ নং : 124 বয়স : 57 লিঙ্গ : মহিলা	JSP0012955 ফটো উপলব্ধ	638 নাম : অচিনা পান্দু পিতাৰ নাম: চামুৰেল পান্দু ঘৰ নং : 124 বয়স : 39 লিঙ্গ : মহিলা	JSP0012956 ফটো উপলব্ধ	639 নাম : চুৰালা আও স্বামীৰ নাম: শাচি আও ঘৰ নং : 125 বয়স : 69 লিঙ্গ : মহিলা	JSP0012958 ফটো উপলব্ধ
640 নাম : উষা আও স্বামীৰ নাম: বমেশ আও ঘৰ নং : 125 বয়স : 48 লিঙ্গ : মহিলা	JSP0012960 ফটো উপলব্ধ	641 নাম : মিবেন আও পিতাৰ নাম: শাচি আও ঘৰ নং : 125 বয়স : 42 লিঙ্গ : পুৰুষ	JSP2339039 ফটো উপলব্ধ	642 নাম : মমী পাৰ পিতাৰ নাম: লখেশ্বৰ পাৰ ঘৰ নং : 125 বয়স : 37 লিঙ্গ : মহিলা	JSP0015073 ফটো উপলব্ধ
643 নাম : ৰূপকুমাৰ পাইত পিতাৰ নাম: গজেন পাইত ঘৰ নং : 126 বয়স : 49 লিঙ্গ : পুৰুষ	JSP0012765 ফটো উপলব্ধ	644 নাম : প্ৰমিতা পাইত স্বামীৰ নাম: ৰূপকুমাৰ পাইত ঘৰ নং : 126 বয়স : 47 লিঙ্গ : মহিলা	JSP0012766 ফটো উপলব্ধ	645 নাম : নীল পাইত পিতাৰ নাম: ৰূপ কুমাৰ পাইত ঘৰ নং : 126 বয়স : 20 লিঙ্গ : পুৰুষ	RAE0133157 ফটো উপলব্ধ
646 নাম : প্ৰশান্ত কুমাং পিতাৰ নাম: বৈলাজিয়াম কুমাং ঘৰ নং : 128 বয়স : 32 লিঙ্গ : পুৰুষ	JSP2339766 ফটো উপলব্ধ	647 নাম : মঙ্গল বসুমতাৰী পিতাৰ নাম: গৌবিন বসুমতাৰী ঘৰ নং : 130 বয়স : 54 লিঙ্গ : পুৰুষ	JSP0012963 ফটো উপলব্ধ	648 নাম : কৰেন বসুমতাৰী পিতাৰ নাম: মৰ্গলসিং বসুমতাৰী ঘৰ নং : 130 বয়স : 29 লিঙ্গ : পুৰুষ	JSP0260075 ফটো উপলব্ধ
649 নাম : প্ৰভনাথ ৰায় পিতাৰ নাম: আচফি ৰায় ঘৰ নং : 133 বয়স : 51 লিঙ্গ : পুৰুষ	JSP0012965 ফটো উপলব্ধ	650 নাম : ববিতা দেৱী স্বামীৰ নাম: প্ৰভনাথ তিৱাৰী ঘৰ নং : 133 বয়স : 50 লিঙ্গ : মহিলা	JSP0652883 ফটো উপলব্ধ	651 নাম : শৈলীজা ৰায় স্বামীৰ নাম: প্ৰভনাথ ৰায় ঘৰ নং : 133 বয়স : 47 লিঙ্গ : মহিলা	JSP0012966 ফটো উপলব্ধ
652 নাম : সুনীল ৰায় পিতাৰ নাম: মিচিলাল ৰায় ঘৰ নং : 133 বয়স : 41 লিঙ্গ : পুৰুষ	JSP0012967 ফটো উপলব্ধ	653 নাম : লক্ষ্মী উপাধ্য স্বামীৰ নাম: ভীম উপাধ্য ঘৰ নং : 133 বয়স : 32 লিঙ্গ : মহিলা	JSP0653055 ফটো উপলব্ধ	654 নাম : বন্দনা ৰায় পিতাৰ নাম: প্ৰভনাথ ৰায় ঘৰ নং : 133 বয়স : 27 লিঙ্গ : মহিলা	JSP0249573 ফটো উপলব্ধ
655 নাম : বিবেক ৰায় পিতাৰ নাম: প্ৰভু নাথ ৰায় ঘৰ নং : 133 বয়স : 26 লিঙ্গ : পুৰুষ	JSP0249532 ফটো উপলব্ধ	656 নাম : বিশ্বজিৎ মিলি পিতাৰ নাম: লিলেশ মিলি ঘৰ নং : 134 বয়স : 19 লিঙ্গ : পুৰুষ	RAE0126193 ফটো উপলব্ধ	657 নাম : মঃ আৰুচ আলি পিতাৰ নাম: মঃ ৰমজান আলি ঘৰ নং : 135 বয়স : 64 লিঙ্গ : পুৰুষ	JSP0012969 ফটো উপলব্ধ
658 নাম : অৰণ কোঁৱৰ পিতাৰ নাম: ব্ৰজেন কোঁৱৰ ঘৰ নং : 135 বয়স : 64 লিঙ্গ : পুৰুষ	JSP0012970 ফটো উপলব্ধ	659 নাম : জেৰিনা বেগম স্বামীৰ নাম: মঃ আৰুচ আলি ঘৰ নং : 135 বয়স : 60 লিঙ্গ : মহিলা	JSP0012971 ফটো উপলব্ধ	660 নাম : ৰঞ্জ কোঁৱৰ স্বামীৰ নাম: অৰুণ কোঁৱৰ ঘৰ নং : 135 বয়স : 59 লিঙ্গ : মহিলা	JSP2339197 ফটো উপলব্ধ



661 নাম : খাতমনি কোঁৱৰ পিতাৰ নাম: অৰুণ কোঁৱৰ ঘৰ নং : 135 বয়স : 39 লিঙ্গ : মহিলা	JSP0012972 ফটো উপলব্ধ	662 নাম : আজাৰ উদ্দিন আলি পিতাৰ নাম: আব্বাজ আলি ঘৰ নং : 135 বয়স : 34 লিঙ্গ : পুৰুষ	JSP2339211 ফটো উপলব্ধ	663 নাম : কাল্লোল কোঁৱৰ পিতাৰ নাম: অৰুণ কোঁৱৰ ঘৰ নং : 135 বয়স : 32 লিঙ্গ : পুৰুষ	JSP2339880 ফটো উপলব্ধ
664 নাম : চানা ফাত্মা স্বামীৰ নাম: আজাৰ উদ্দিন আলি ঘৰ নং : 135 বয়স : 32 লিঙ্গ : মহিলা	JSP0431411 ফটো উপলব্ধ	665 নাম : আৰিফ আলী পিতাৰ নাম: আব্বাজ আলি ঘৰ নং : 135 বয়স : 29 লিঙ্গ : পুৰুষ	JSP0311746 ফটো উপলব্ধ	666 নাম : অঞ্জুমা খাটন পিতাৰ নাম: আব্বাজ আলি ঘৰ নং : 135 বয়স : 26 লিঙ্গ : মহিলা	JSP0259614 ফটো উপলব্ধ
667 নাম : গ্ৰিসীনা টাৰ পিতাৰ নাম: মহেশ টাৰ ঘৰ নং : 137 বয়স : 19 লিঙ্গ : মহিলা	RAE0209718 ফটো উপলব্ধ	668 নাম : কালিপদ সাহা পিতাৰ নাম: বাধাগোবিন্দ সাহা ঘৰ নং : 137 বয়স : 64 লিঙ্গ : পুৰুষ	JSP0012973 ফটো উপলব্ধ	669 নাম : ভাৰতীয়া চাহা স্বামীৰ নাম: কালিপদ চাহা ঘৰ নং : 137 বয়স : 59 লিঙ্গ : মহিলা	JSP0012974 ফটো উপলব্ধ
670 নাম : সুমিত চাহা পিতাৰ নাম: কালিপদ চাহা ঘৰ নং : 137 বয়স : 42 লিঙ্গ : পুৰুষ	JSP2339686 ফটো উপলব্ধ	671 নাম : চম্পা সাহা পিতাৰ নাম: কালিপদ সাহা ঘৰ নং : 137 বয়স : 34 লিঙ্গ : মহিলা	JSP2339711 ফটো উপলব্ধ	672 নাম : ৰাজকুমাৰী আগৰৱালা স্বামীৰ নাম: উত্তম আগৰৱালা ঘৰ নং : 138 বয়স : 49 লিঙ্গ : মহিলা	JSP0012976 ফটো উপলব্ধ
673 নাম : ভাস্কৰ মিৰি মাতৃৰ নাম: ৰাজকুমাৰী আগৰৱালা ঘৰ নং : 138 বয়স : 26 লিঙ্গ : পুৰুষ	JSP1124197 ফটো উপলব্ধ	674 নাম : উমা ভাৰতী অগ্ৰৱালা মিৰি পিতাৰ নাম: উত্তম আগৰৱালা ঘৰ নং : 138 বয়স : 21 লিঙ্গ : মহিলা	RAE0011759 ফটো উপলব্ধ	675 নাম : চচিপ্রোবা পাৰ স্বামীৰ নাম: চন্দ্ৰকান্ত পাৰ ঘৰ নং : 139 বয়স : 66 লিঙ্গ : মহিলা	JSP6436846 ফটো উপলব্ধ
676 নাম : প্ৰকাশময় মিৰি পিতাৰ নাম: গগন আগৰৱালা ঘৰ নং : 139 বয়স : 64 লিঙ্গ : পুৰুষ	JSP0012978 ফটো উপলব্ধ	677 নাম : ৰূপকুমাৰ আগৰৱালা পিতাৰ নাম: গগন আগৰৱালা ঘৰ নং : 139 বয়স : 55 লিঙ্গ : পুৰুষ	JSP0012979 ফটো উপলব্ধ	678 নাম : স্বপ্নকুমাৰ মিৰি পিতাৰ নাম: গগন মিৰি ঘৰ নং : 139 বয়স : 51 লিঙ্গ : পুৰুষ	JSP0012980 ফটো উপলব্ধ
679 নাম : চানেকী আগৰৱালা স্বামীৰ নাম: ৰূপ কুমাৰ আগৰৱালা ঘৰ নং : 139 বয়স : 49 লিঙ্গ : মহিলা	JSP0012981 ফটো উপলব্ধ	680 নাম : জয়াৱতী মিৰি স্বামীৰ নাম: স্বপ্ন মিৰি ঘৰ নং : 139 বয়স : 47 লিঙ্গ : মহিলা	JSP0012982 ফটো উপলব্ধ	681 নাম : প্ৰিয়ংকা মিৰি পিতাৰ নাম: স্বপ্নো কুমাৰ মিৰি ঘৰ নং : 139 বয়স : 22 লিঙ্গ : মহিলা	RAE0034116 ফটো উপলব্ধ
682 নাম : জনোজয় আগৰৱালা পিতাৰ নাম: গগন চন্দ্ৰ আগৰৱালা ঘৰ নং : 140 বয়স : 69 লিঙ্গ : পুৰুষ	JSP0012983 ফটো উপলব্ধ	683 নাম : ৰূপামনি গগৈ স্বামীৰ নাম: জনোজয় আগৰৱালা ঘৰ নং : 140 বয়স : 66 লিঙ্গ : মহিলা	JSP0012984 ফটো উপলব্ধ	684 নাম : দীপ আগৰৱালা পিতাৰ নাম: জনোজয় আগৰৱালা ঘৰ নং : 140 বয়স : 40 লিঙ্গ : পুৰুষ	JSP0012985 ফটো উপলব্ধ
685 নাম : কুসুমনি কুমাৰ আগৰৱালা স্বামীৰ নাম: দীপ আগৰৱালা ঘৰ নং : 180 বয়স : 39 লিঙ্গ : মহিলা	JSP0047688 ফটো উপলব্ধ	686 নাম : বৃষ্টি মনালিছা আগৰৱালা পিতাৰ নাম: জনোজয় আগৰৱালা ঘৰ নং : 180 বয়স : 35 লিঙ্গ : মহিলা	JSP0047746 ফটো উপলব্ধ	687 নাম : মৌচুমী মধুমিতা আগৰৱালা পিতাৰ নাম: জনোজয় আগৰৱালা ঘৰ নং : 180 বয়স : 35 লিঙ্গ : মহিলা	JSP0047779 ফটো উপলব্ধ
688 নাম : জ্যোতিময় আগৰৱালা পিতাৰ নাম: জনোজয় আগৰৱালা ঘৰ নং : 180 বয়স : 28 লিঙ্গ : পুৰুষ	JSP0047845 ফটো উপলব্ধ	689 নাম : সঞ্জীৱ আগৰৱালা পিতাৰ নাম: গগন আগৰৱালা ঘৰ নং : 141 বয়স : 44 লিঙ্গ : পুৰুষ	JSP0012986 ফটো উপলব্ধ	690 নাম : চুম আগৰৱালা স্বামীৰ নাম: সঞ্জীৱ আগৰৱালা ঘৰ নং : 141 বয়স : 41 লিঙ্গ : মহিলা	JSP0012987 ফটো উপলব্ধ



691 নাম : যোগনাথ আগৰৱালা পিতাৰ নাম: গগন আগৰৱালা ঘৰ নং : 142 বয়স : 61 লিঙ্গ : পুৰুষ	JSP0012988 ফটো উপলব্ধ	692 নাম : পখিলী আগৰৱালা স্বামীৰ নাম: যোগনাথ আগৰৱালা ঘৰ নং : 142 বয়স : 59 লিঙ্গ : মহিলা	JSP0012990 ফটো উপলব্ধ	693 নাম : ৰঞ্জিতা আগৰৱালা স্বামীৰ নাম: যোগনাথ আগৰৱালা ঘৰ নং : 142 বয়স : 39 লিঙ্গ : মহিলা	JSP3190645 ফটো উপলব্ধ
694 নাম : সাবিত্ৰী গাইনে মদি স্বামীৰ নাম: জেনচন মদি ঘৰ নং : 143 বয়স : 32 লিঙ্গ : মহিলা	JSP0012992 ফটো উপলব্ধ	695 নাম : চিত্ৰাবতী মদি স্বামীৰ নাম: দুনেশ্বৰ মদি ঘৰ নং : 144 বয়স : 71 লিঙ্গ : মহিলা	JSP0012993 ফটো উপলব্ধ	696 নাম : ডেনচন মদি পিতাৰ নাম: দুনেশ্বৰ মদি ঘৰ নং : 144 বয়স : 51 লিঙ্গ : পুৰুষ	JSP0012994 ফটো উপলব্ধ
697 নাম : উইলচন মদি পিতাৰ নাম: দুনেশ্বৰ মদি ঘৰ নং : 144 বয়স : 47 লিঙ্গ : পুৰুষ	JSP0012996 ফটো উপলব্ধ	698 নাম : প্ৰনিতা মদি স্বামীৰ নাম: ডেনচন মদি ঘৰ নং : 144 বয়স : 41 লিঙ্গ : মহিলা	JSP0012995 ফটো উপলব্ধ	699 নাম : ডেনজিল মদি পিতাৰ নাম: ডেনচন মদি ঘৰ নং : 144 বয়স : 22 লিঙ্গ : পুৰুষ	RAE0016436 ফটো উপলব্ধ
700 নাম : ডালিমা কুমাং পিতাৰ নাম: ভূডেশ্বৰ কুমাং ঘৰ নং : 189 বয়স : 19 লিঙ্গ : মহিলা	RAE0209676 ফটো উপলব্ধ	701 নাম : উওম কুমাং পিতাৰ নাম: সঞ্জীৱ কুমাং ঘৰ নং : 188 বয়স : 19 লিঙ্গ : পুৰুষ	RAE0209726 ফটো উপলব্ধ	702 নাম : ভবেশ টায়ে পিতাৰ নাম: দিবেশ্বৰ টায়ে ঘৰ নং : 153 বয়স : 19 লিঙ্গ : পুৰুষ	RAE0209882 ফটো উপলব্ধ
703 নাম : অনিচ টায়ে পিতাৰ নাম: পানীৰাম টায়ে ঘৰ নং : 158 বয়স : 62 লিঙ্গ : পুৰুষ	JSP0012599 ফটো উপলব্ধ	704 নাম : বন টায়ে স্বামীৰ নাম: অচিন টায়ে ঘৰ নং : 158 বয়স : 61 লিঙ্গ : মহিলা	JSP0012600 ফটো উপলব্ধ	705 নাম : ভাস্কৰ টায়ে পিতাৰ নাম: অনিশ টায়ে ঘৰ নং : 158 বয়স : 23 লিঙ্গ : পুৰুষ	JSP1090927 ফটো উপলব্ধ
706 নাম : পুপলী টায়ে পিতাৰ নাম: অনিশ টায়ে ঘৰ নং : 158 বয়স : 19 লিঙ্গ : মহিলা	RAE0209684 ফটো উপলব্ধ	707 নাম : হীৰেন টায়ে পিতাৰ নাম: মহেন্দ্ৰ টায়ে ঘৰ নং : 156 বয়স : 64 লিঙ্গ : পুৰুষ	JSP0012593 ফটো উপলব্ধ	708 নাম : মনিকা টায়ে স্বামীৰ নাম: হীৰেন টায়ে ঘৰ নং : 156 বয়স : 44 লিঙ্গ : মহিলা	JSP0012595 ফটো উপলব্ধ
709 নাম : চেৰিও টায়ে পিতাৰ নাম: হীৰেন টায়ে ঘৰ নং : 156 বয়স : 21 লিঙ্গ : মহিলা	RAE0002444 ফটো উপলব্ধ	710 নাম : কলুং কোমাং পিতাৰ নাম: বুকোদৰ কোমাং ঘৰ নং : 159 বয়স : 44 লিঙ্গ : পুৰুষ	JSP0012859 ফটো উপলব্ধ	711 নাম : অনামিকা কুমাং স্বামীৰ নাম: কলুং কুমাং ঘৰ নং : 159 বয়স : 34 লিঙ্গ : মহিলা	JSP2339722 ফটো উপলব্ধ
712 নাম : মনজিত মিৰি পিতাৰ নাম: দেৱনাথ মিৰি ঘৰ নং : 160 বয়স : 38 লিঙ্গ : পুৰুষ	JSP1124437 ফটো উপলব্ধ	713 নাম : বিজয় মুহতো পিতাৰ নাম: মীৰা মহতো ঘৰ নং : 162 বয়স : 21 লিঙ্গ : পুৰুষ	RAE0209825 ফটো উপলব্ধ	714 নাম : নিতাশা পাইত পিতাৰ নাম: তিলেশ্বৰ পাইত ঘৰ নং : 163 বয়স : 22 লিঙ্গ : মহিলা	JSP3314531 ফটো উপলব্ধ
715 নাম : অমৰ ভাওৱাল পিতাৰ নাম: মনিন্দ্ৰ ভাওৱাল ঘৰ নং : 164ক বয়স : 56 লিঙ্গ : পুৰুষ	JSP0012998 ফটো উপলব্ধ	716 নাম : শান্তা ভাওৱাল স্বামীৰ নাম: অমৰ ভাওৱাল ঘৰ নং : 164ক বয়স : 51 লিঙ্গ : মহিলা	JSP0012999 ফটো উপলব্ধ	717 নাম : বিপুল পাইত পিতাৰ নাম: বেনুধৰ পাইত ঘৰ নং : 165 বয়স : 30 লিঙ্গ : পুৰুষ	JSP3190521 ফটো উপলব্ধ
718 নাম : টিয়েন মিলি পিতাৰ নাম: পীতাম্বৰ মিলি ঘৰ নং : 167 বয়স : 46 লিঙ্গ : পুৰুষ	JSP0012693 ফটো উপলব্ধ	719 নাম : অনিতা মিলি স্বামীৰ নাম: টিয়েন মিলি ঘৰ নং : 167 বয়স : 37 লিঙ্গ : মহিলা	JSP2336007 ফটো উপলব্ধ	720 নাম : বিদিপ মিলি পিতাৰ নাম: নীলাম্বৰ মিলি ঘৰ নং : 168 বয়স : 41 লিঙ্গ : পুৰুষ	JSP0012705 ফটো উপলব্ধ



721 নাম : প্ৰিয়া মিলি স্বামীৰ নাম : বিদ্যুৎ কুমাৰ মিলি ঘৰ নং : 168 বয়স : 31 লিঙ্গ : মহিলা	JSP2340956 ফটো উপলব্ধ	722 নাম : বাজা কোহাং পিতাৰ নাম : ধন্য কোহাং ঘৰ নং : 190 বয়স : 39 লিঙ্গ : পুৰুষ	JSP0012610 ফটো উপলব্ধ	723 নাম : হিৰণ্য পাৰ পিতাৰ নাম : চন্দ্ৰকান্ত পাৰ ঘৰ নং : 191 বয়স : 30 লিঙ্গ : পুৰুষ	RAE0148973 ফটো উপলব্ধ
724 নাম : বিৰজীতা টায়ে স্বামীৰ নাম : তাৰজেন টায়ে ঘৰ নং : 199 বয়স : 25 লিঙ্গ : মহিলা	RAE0095422 ফটো উপলব্ধ	725 নাম : টাৰজেন টায়ে পিতাৰ নাম : গংগাধৰ টায়ে ঘৰ নং : 199 বয়স : 22 লিঙ্গ : পুৰুষ	JSP0012725 ফটো উপলব্ধ	726 নাম : আনন্দ ময়ং পিতাৰ নাম : ভগুৰাম ময়ং ঘৰ নং : 180 বয়স : 45 লিঙ্গ : পুৰুষ	JSP0012616 ফটো উপলব্ধ
727 নাম : লক্ষ্মীৰা কাৰ্দং ময়ং স্বামীৰ নাম : আনন্দ ময়ং ঘৰ নং : 180 বয়স : 38 লিঙ্গ : মহিলা	JSP0012619 ফটো উপলব্ধ	728 নাম : আনন্দৰাম কোহাং পিতাৰ নাম : ধন্য কোহাং ঘৰ নং : 181 বয়স : 44 লিঙ্গ : পুৰুষ	JSP0012607 ফটো উপলব্ধ	# 729 নাম : নলিনী কুমাং পিতাৰ নাম : আনন্দৰাম কুমাং ঘৰ নং : 181 বয়স : 40 লিঙ্গ : পুৰুষ	JSP0012608 ফটো উপলব্ধ
730 নাম : গিতিকা সোনোৱাল স্বামীৰ নাম : কমল সোনোৱাল ঘৰ নং : 256 বয়স : 36 লিঙ্গ : মহিলা	JSP5837525 ফটো উপলব্ধ	731 নাম : বেৰনিকা মিলি পিতাৰ নাম : বাজেন মিলি ঘৰ নং : 266 বয়স : 41 লিঙ্গ : মহিলা	JSP0012127 ফটো উপলব্ধ	732 নাম : সুৰেন টায়ে পিতাৰ নাম : তানুৰাম টায়ে ঘৰ নং : 277 বয়স : 79 লিঙ্গ : পুৰুষ	JSP0013000 ফটো উপলব্ধ
733 নাম : অনলতা টায়ে স্বামীৰ নাম : সুৰেন টায়ে ঘৰ নং : 277 বয়স : 76 লিঙ্গ : মহিলা	JSP2339482 ফটো উপলব্ধ	734 নাম : অৰূপ কুমাৰ টায়ে পিতাৰ নাম : সুৰেন টায়ে ঘৰ নং : 277 বয়স : 49 লিঙ্গ : পুৰুষ	JSP2339493 ফটো উপলব্ধ	735 নাম : চিকুণ টায়ে স্বামীৰ নাম : অৰূপ কুমাৰ টায়ে ঘৰ নং : 277 বয়স : 48 লিঙ্গ : মহিলা	JSP2339506 ফটো উপলব্ধ
736 নাম : দিগন্ত টায়ে পিতাৰ নাম : সুৰেন টায়ে ঘৰ নং : 277 বয়স : 44 লিঙ্গ : পুৰুষ	JSP2339517 ফটো উপলব্ধ	737 নাম : নিবেদিতা টায়ে পিতাৰ নাম : সুৰেন টায়ে ঘৰ নং : 277 বয়স : 42 লিঙ্গ : মহিলা	JSP2339528 ফটো উপলব্ধ	738 নাম : কবিতা টায়ে স্বামীৰ নাম : দিগন্ত টায়ে ঘৰ নং : 277 বয়স : 36 লিঙ্গ : মহিলা	JSP2341095 ফটো উপলব্ধ
739 নাম : প্ৰতিভা টায়ে পিতাৰ নাম : অৰূপ টায়ে ঘৰ নং : 299 বয়স : 27 লিঙ্গ : মহিলা	JSP0431213 ফটো উপলব্ধ	740 নাম : ধীৰাজ টায়ে পিতাৰ নাম : অৰূপ টায়ে ঘৰ নং : 277 বয়স : 26 লিঙ্গ : পুৰুষ	RAE0026914 ফটো উপলব্ধ	741 নাম : কুলদীপ টায়ে পিতাৰ নাম : অৰূপ টায়ে ঘৰ নং : 277 বয়স : 20 লিঙ্গ : পুৰুষ	RAE0026906 ফটো উপলব্ধ
742 নাম : অৰ্পনা তামুলী স্বামীৰ নাম : তুলসী তামুলী ঘৰ নং : 307 বয়স : 57 লিঙ্গ : মহিলা	JSP2339539 ফটো উপলব্ধ	743 নাম : মূৰালী ধৰ পিতাৰ নাম : ৰাধা কান্ত ধৰ ঘৰ নং : 308 বয়স : 47 লিঙ্গ : পুৰুষ	JSP3943149 ফটো উপলব্ধ	744 নাম : পঞ্চমী ধৰ স্বামীৰ নাম : মূৰালী ধৰ ঘৰ নং : 308 বয়স : 43 লিঙ্গ : মহিলা	JSP3943107 ফটো উপলব্ধ
745 নাম : অমিত ডোৰ পিতাৰ নাম : মূৰুলী ডোৰ ঘৰ নং : 308 বয়স : 23 লিঙ্গ : পুৰুষ	RAE0223636 ফটো উপলব্ধ	746 নাম : চানা চাহা পিতাৰ নাম : নৱদীপ চাহা ঘৰ নং : 309 বয়স : 54 লিঙ্গ : পুৰুষ	JSP2339562 ফটো উপলব্ধ	747 নাম : চেফালী চাহা স্বামীৰ নাম : চানা চাহা ঘৰ নং : 309 বয়স : 47 লিঙ্গ : মহিলা	JSP2339573 ফটো উপলব্ধ
748 নাম : জুৱেল পেণ্ড পিতাৰ নাম : অন্নৰাম পেণ্ড ঘৰ নং : 311 বয়স : 49 লিঙ্গ : পুৰুষ	JSP2339631 ফটো উপলব্ধ	749 নাম : ৰয়েল পেণ্ড পিতাৰ নাম : অন্নৰাম পেণ্ড ঘৰ নং : 311 বয়স : 47 লিঙ্গ : পুৰুষ	JSP2339619 ফটো উপলব্ধ	750 নাম : গঙ্গা বডি ভূঞা স্বামীৰ নাম : কুল ভূঞা ঘৰ নং : 311 বয়স : 43 লিঙ্গ : মহিলা	JSP2339608 ফটো উপলব্ধ



751 নাম : সবিতা পেণ্ড স্বামীৰ নাম : ৰয়েল পেণ্ড ঘৰ নং : 311 বয়স : 38 লিঙ্গ : মহিলা	JSP2339620 ফটো উপলব্ধ	752 নাম : ৰমেশ ভূঞা পিতাৰ নাম : কুলা ভূঞা ঘৰ নং : 311 বয়স : 28 লিঙ্গ : পুৰুষ	JSP0333781 ফটো উপলব্ধ	753 নাম : সঞ্জয় ভূঞা পিতাৰ নাম : কুলা ভূঞা ঘৰ নং : 311 বয়স : 26 লিঙ্গ : পুৰুষ	JSP0333773 ফটো উপলব্ধ
754 নাম : ৰয়ম পেণ্ড পিতাৰ নাম : ৰয়েল পেণ্ড ঘৰ নং : 311 বয়স : 20 লিঙ্গ : মহিলা	RAE0201533 ফটো উপলব্ধ	755 নাম : দিগন্ত পেণ্ড পিতাৰ নাম : অন্নৰাম পেণ্ড ঘৰ নং : 312 বয়স : 45 লিঙ্গ : পুৰুষ	JSP2339642 ফটো উপলব্ধ	756 নাম : গৌৰিন্দু পেণ্ড স্বামীৰ নাম : দিগন্ত পেণ্ড ঘৰ নং : 312 বয়স : 35 লিঙ্গ : মহিলা	JSP2339653 ফটো উপলব্ধ
757 নাম : দেৱনাথ মিৰি পিতাৰ নাম : তাৰাপ্ৰসাদ মিৰি ঘৰ নং : 314 বয়স : 59 লিঙ্গ : পুৰুষ	JSP2340354 ফটো উপলব্ধ	758 নাম : মানাৱতী মিৰি স্বামীৰ নাম : দেৱনাথ মিৰি ঘৰ নং : 314 বয়স : 56 লিঙ্গ : মহিলা	JSP2339959 ফটো উপলব্ধ	759 নাম : ভৱেশ মিৰি পিতাৰ নাম : দেৱনাথ মিৰি ঘৰ নং : 314 বয়স : 35 লিঙ্গ : পুৰুষ	JSP0013002 ফটো উপলব্ধ
760 নাম : পৱিত্ৰ মিৰি পিতাৰ নাম : দেৱনাথ মিৰি ঘৰ নং : 314 বয়স : 31 লিঙ্গ : পুৰুষ	JSP2340683 ফটো উপলব্ধ	761 নাম : কৱিতা মিৰি পিতাৰ নাম : দেৱনাথ মিৰি ঘৰ নং : 314 বয়স : 29 লিঙ্গ : মহিলা	JSP2340321 ফটো উপলব্ধ	762 নাম : হেম চন্দ্ৰ মিৰি পিতাৰ নাম : তাৰা প্ৰঃ মিৰি ঘৰ নং : 315 বয়স : 60 লিঙ্গ : পুৰুষ	JSP2339993 ফটো উপলব্ধ
763 নাম : চিত্ৰ লেখা সোনোৱাল স্বামীৰ নাম : হেম চন্দ্ৰ মিৰি ঘৰ নং : 315 বয়স : 52 লিঙ্গ : মহিলা	JSP2340172 ফটো উপলব্ধ	764 নাম : ঋতু ৰাজ মিৰি পিতাৰ নাম : হেম চন্দ্ৰ মিৰি ঘৰ নং : 315 বয়স : 34 লিঙ্গ : পুৰুষ	JSP2340003 ফটো উপলব্ধ	765 নাম : প্ৰিয়া দলে মিৰি স্বামীৰ নাম : ৰিতু ৰাজ মিৰি ঘৰ নং : 315 বয়স : 33 লিঙ্গ : মহিলা	JSP2340014 ফটো উপলব্ধ
766 নাম : নিৰ্মল মিৰি পিতাৰ নাম : হেম চন্দ্ৰ মিৰি ঘৰ নং : 315 বয়স : 33 লিঙ্গ : পুৰুষ	JSP2340536 ফটো উপলব্ধ	767 নাম : ফনীন্দ্ৰ নাথ মিৰি পিতাৰ নাম : তাৰা প্ৰসাদ মিৰি ঘৰ নং : 316 বয়স : 70 লিঙ্গ : পুৰুষ	JSP2339960 ফটো উপলব্ধ	768 নাম : সুৰেণ নৰহ পিতাৰ নাম : ডাকিৰাম নৰহ ঘৰ নং : 316 বয়স : 54 লিঙ্গ : পুৰুষ	JSP3190656 ফটো উপলব্ধ
769 নাম : সবিতা মিৰি নৰহ পিতাৰ নাম : তাৰাপ্ৰসাদ মিৰি ঘৰ নং : 316 বয়স : 49 লিঙ্গ : মহিলা	JSP2340194 ফটো উপলব্ধ	770 নাম : ৰতেশ্বৰ মিৰি পিতাৰ নাম : ফনীন্দ্ৰ নাথ মিৰি ঘৰ নং : 316 বয়স : 37 লিঙ্গ : পুৰুষ	JSP2340183 ফটো উপলব্ধ	771 নাম : কৈলাশ মিৰি পিতাৰ নাম : ফনীন্দ্ৰ নাথ মিৰি ঘৰ নং : 316 বয়স : 36 লিঙ্গ : পুৰুষ	JSP2339971 ফটো উপলব্ধ
772 নাম : হেমা মিৰি পিতাৰ নাম : ফনীন্দ্ৰ নাথ মিৰি ঘৰ নং : 316 বয়স : 35 লিঙ্গ : মহিলা	JSP2340207 ফটো উপলব্ধ	773 নাম : ইলিজা মিলি মিৰি স্বামীৰ নাম : ৰতেশ্বৰ মিৰি ঘৰ নং : 316 বয়স : 35 লিঙ্গ : মহিলা	JSP3190678 ফটো উপলব্ধ	774 নাম : ৰবি মিৰি পিতাৰ নাম : ফনীন্দ্ৰনাথ মিৰি ঘৰ নং : 316 বয়স : 31 লিঙ্গ : পুৰুষ	JSP2340774 ফটো উপলব্ধ
775 নাম : জিতুমণি টাইদ মিৰি স্বামীৰ নাম : কৈলাশ মিৰি ঘৰ নং : 316 বয়স : 22 লিঙ্গ : মহিলা	RAE0001560 ফটো উপলব্ধ	776 নাম : জগদীশ মিৰি পিতাৰ নাম : তাৰাপ্ৰসাদ মিৰি ঘৰ নং : 317 বয়স : 51 লিঙ্গ : পুৰুষ	JSP2340741 ফটো উপলব্ধ	777 নাম : অৰুণা মিৰি স্বামীৰ নাম : জগদীশ মিৰি ঘৰ নং : 317 বয়স : 48 লিঙ্গ : মহিলা	JSP2340752 ফটো উপলব্ধ
778 নাম : ৰূপালী কুমাং মিৰি স্বামীৰ নাম : ধীৰাজ মিৰি ঘৰ নং : 317 বয়স : 41 লিঙ্গ : মহিলা	JSP2340218 ফটো উপলব্ধ	779 নাম : ধীৰাজ মিৰি পিতাৰ নাম : জগদীশ মিৰি ঘৰ নং : 317 বয়স : 39 লিঙ্গ : পুৰুষ	JSP2340748 ফটো উপলব্ধ	780 নাম : ভাস্কৰ জ্যোতি মিৰি পিতাৰ নাম : জগদীশ মিৰি ঘৰ নং : 317 বয়স : 36 লিঙ্গ : পুৰুষ	JSP2340763 ফটো উপলব্ধ



781 নাম : লিখ্যা ম্ৰিৰি পিতাৰ নাম: ধীৰাজ ম্ৰিৰি ঘৰ নং : 317 বয়স : 19 লিঙ্গ : মহিলা	RAE0176263 ফটো উপলব্ধ	782 নাম : প্ৰেমলতা টায়োং স্বামীৰ নাম: মাগৰ টায়োং ঘৰ নং : 318 বয়স : 83 লিঙ্গ : মহিলা	JSP2340365 ফটো উপলব্ধ	783 নাম : তুফান টায়োং পিতাৰ নাম: মাগৰ চন্দ্ৰ টায়োং ঘৰ নং : 318 বয়স : 55 লিঙ্গ : পুৰুষ	JSP2340332 ফটো উপলব্ধ
784 নাম : মিটিলেশ্বৰ তিৱাৰি পিতাৰ নাম: বিক্ৰমা তিৱাৰি ঘৰ নং : 318 বয়স : 50 লিঙ্গ : পুৰুষ	JSP3960630 ফটো উপলব্ধ	785 নাম : হাচনা টায়োং স্বামীৰ নাম: তুফান টায়োং ঘৰ নং : 318 বয়স : 49 লিঙ্গ : মহিলা	JSP2339982 ফটো উপলব্ধ	786 নাম : প্ৰমিলা পান্দে পিতাৰ নাম: সাদা পান্দে ঘৰ নং : 318 বয়স : 45 লিঙ্গ : মহিলা	JSP3960655 ফটো উপলব্ধ
787 নাম : জেছিকা টায়োং পিতাৰ নাম: তুফান টায়োং ঘৰ নং : 318 বয়স : 27 লিঙ্গ : মহিলা	JSP0140756 ফটো উপলব্ধ	788 নাম : দিপানিতা টায়োং পিতাৰ নাম: তুফান টায়োং ঘৰ নং : 318 বয়স : 24 লিঙ্গ : মহিলা	JSP7241391 ফটো উপলব্ধ	789 নাম : ৰাভুল তিৱাৰী পিতাৰ নাম: মিথিলেশ্বৰ তিৱাৰী ঘৰ নং : 318 বয়স : 22 লিঙ্গ : পুৰুষ	RAE0104075 ফটো উপলব্ধ
790 নাম : কুঞ্জলতা ম্ৰিৰি স্বামীৰ নাম: পঞ্চধৰ ম্ৰিৰি ঘৰ নং : 319 বয়স : 80 লিঙ্গ : মহিলা	JSP2340638 ফটো উপলব্ধ	791 নাম : দীপক ম্ৰিৰি পিতাৰ নাম: পঞ্চধৰ ম্ৰিৰি ঘৰ নং : 319 বয়স : 38 লিঙ্গ : পুৰুষ	JSP2340445 ফটো উপলব্ধ	792 নাম : নিকিতা মুদি ম্ৰিৰি স্বামীৰ নাম: ৰবিন ম্ৰিৰি ঘৰ নং : 319 বয়স : 32 লিঙ্গ : মহিলা	JSP0259473 ফটো উপলব্ধ
793 নাম : অমিত ম্ৰিৰি পিতাৰ নাম: পঞ্চধৰ ম্ৰিৰি ঘৰ নং : 319 বয়স : 31 লিঙ্গ : পুৰুষ	JSP2340785 ফটো উপলব্ধ	794 নাম : ৰবিন ম্ৰিৰি পিতাৰ নাম: পঞ্চধৰ ম্ৰিৰি ঘৰ নং : 319 বয়স : 27 লিঙ্গ : পুৰুষ	JSP0140798 ফটো উপলব্ধ	795 নাম : পকেশ্বৰ মিলি পিতাৰ নাম: কাচন মিলি ঘৰ নং : 320 বয়স : 73 লিঙ্গ : পুৰুষ	JSP2340456 ফটো উপলব্ধ
796 নাম : পদ্মা মিলি স্বামীৰ নাম: পকেশ্বৰ মিলি ঘৰ নং : 320 বয়স : 70 লিঙ্গ : মহিলা	JSP2340569 ফটো উপলব্ধ	797 নাম : হিতেশ মিলি পিতাৰ নাম: পকেশ্বৰ মিলি ঘৰ নং : 320 বয়স : 45 লিঙ্গ : পুৰুষ	JSP2340489 ফটো উপলব্ধ	798 নাম : ৰশ্মি মিলি স্বামীৰ নাম: হিতেশ মিলি ঘৰ নং : 320 বয়স : 42 লিঙ্গ : মহিলা	JSP2340558 ফটো উপলব্ধ
799 নাম : গীতাজলী মিলি পিতাৰ নাম: পকেশ্বৰ মিলি ঘৰ নং : 320 বয়স : 41 লিঙ্গ : মহিলা	JSP2340150 ফটো উপলব্ধ	800 নাম : জিতেন মিলি পিতাৰ নাম: পকেশ্বৰ মিলি ঘৰ নং : 320 বয়স : 38 লিঙ্গ : পুৰুষ	JSP2340490 ফটো উপলব্ধ	801 নাম : ৰিতেশ মিলি স্বামীৰ নাম: জিতেন মিলি ঘৰ নং : 320 বয়স : 35 লিঙ্গ : মহিলা	JSP3190667 ফটো উপলব্ধ
802 নাম : ভবেন মিলি পিতাৰ নাম: পকেশ্বৰ মিলি ঘৰ নং : 320 বয়স : 35 লিঙ্গ : পুৰুষ	JSP2340570 ফটো উপলব্ধ	803 নাম : জ্যোতি মিলি পিতাৰ নাম: ভবেন মিলি ঘৰ নং : 320 বয়স : 26 লিঙ্গ : মহিলা	JSP0417766 ফটো উপলব্ধ	804 নাম : ইশা মিলি পিতাৰ নাম: হিতেশ মিলি ঘৰ নং : 320 বয়স : 25 লিঙ্গ : মহিলা	JSP1124619 ফটো উপলব্ধ
805 নাম : নিসাল মিলি পিতাৰ নাম: হিতেশ মিলি ঘৰ নং : 320 বয়স : 25 লিঙ্গ : পুৰুষ	JSP1124072 ফটো উপলব্ধ	806 নাম : দীননাথ মিলি পিতাৰ নাম: কাচন মিলি ঘৰ নং : 321 বয়স : 70 লিঙ্গ : পুৰুষ	JSP2340241 ফটো উপলব্ধ	807 নাম : পদ্মকুমাৰী মিলি স্বামীৰ নাম: দীননাথ মিলি ঘৰ নং : 321 বয়স : 68 লিঙ্গ : মহিলা	JSP2340296 ফটো উপলব্ধ
808 নাম : ভাৰতজ্যোতি মিলি পিতাৰ নাম: দীননাথ মিলি ঘৰ নং : 321 বয়স : 41 লিঙ্গ : পুৰুষ	JSP2340252 ফটো উপলব্ধ	809 নাম : চমু নাথ মিলি পিতাৰ নাম: টমেশ্বৰ মিলি ঘৰ নং : 322 বয়স : 58 লিঙ্গ : পুৰুষ	JSP2340263 ফটো উপলব্ধ	810 নাম : বৃধবৰী মিলি স্বামীৰ নাম: চমুনাথ মিলি ঘৰ নং : 322 বয়স : 56 লিঙ্গ : মহিলা	JSP2340229 ফটো উপলব্ধ



811 নাম : আৰতি মিলি পিতাৰ নাম: চমুনাথ মিলি ঘৰ নং : ৩২২ বয়স : 28 লিঙ্গ : মহিলা	JSP0652461 ফটো উপলব্ধ	812 নাম : অভিজিত মিলি পিতাৰ নাম: চমুনাথ মিলি ঘৰ নং : ৩২২ বয়স : 27 লিঙ্গ : পুৰুষ	JSP0143578 ফটো উপলব্ধ	813 নাম : নন্দা মিলি পিতাৰ নাম: চমুনাথ মিলি ঘৰ নং : ৩২২ বয়স : 25 লিঙ্গ : পুৰুষ	JSP1124098 ফটো উপলব্ধ
814 নাম : কমল পাংগিং পিতাৰ নাম: কমল পাংগিং ঘৰ নং : 323 বয়স : 48 লিঙ্গ : পুৰুষ	JSP2340310 ফটো উপলব্ধ	815 নাম : অঞ্জনা পাংগিং স্বামীৰ নাম: কমল পাংগিং ঘৰ নং : 323 বয়স : 46 লিঙ্গ : মহিলা	JSP2340274 ফটো উপলব্ধ	816 নাম : শ্ৰীতি পাংগিং পিতাৰ নাম: কমল পাংগিং ঘৰ নং : ৩২৩ বয়স : 24 লিঙ্গ : মহিলা	JSP1124585 ফটো উপলব্ধ
817 নাম : বিখিৰাজ পাংগিং পিতাৰ নাম: কমল পাংগিং ঘৰ নং : 323 বয়স : 23 লিঙ্গ : পুৰুষ	RAE0038968 ফটো উপলব্ধ	818 নাম : ভোলানাথ পাইত পিতাৰ নাম: নন্দিৰাম পাইত ঘৰ নং : 324 বয়স : 49 লিঙ্গ : পুৰুষ	JSP2340161 ফটো উপলব্ধ	819 নাম : তিলেশ্বৰ পাইত পিতাৰ নাম: নন্দিৰাম পাইত ঘৰ নং : 324 বয়স : 46 লিঙ্গ : পুৰুষ	JSP2340116 ফটো উপলব্ধ
820 নাম : জিনু পাইত স্বামীৰ নাম: ভোলানাথ পাইত ঘৰ নং : 324 বয়স : 45 লিঙ্গ : মহিলা	JSP2340127 ফটো উপলব্ধ	821 নাম : আপৌ পাইত স্বামীৰ নাম: তিলেশ্বৰ পাইত ঘৰ নং : 324 বয়স : 43 লিঙ্গ : মহিলা	JSP2340285 ফটো উপলব্ধ	822 নাম : ৰাজদীপ পাইত পিতাৰ নাম: ভোলানাথ পাইত ঘৰ নং : 324 বয়স : 20 লিঙ্গ : পুৰুষ	RAE0041186 ফটো উপলব্ধ
823 নাম : স্বৰ্ণলা মিৰি স্বামীৰ নাম: বিপিন মিৰি ঘৰ নং : 325 বয়স : 73 লিঙ্গ : মহিলা	JSP2340069 ফটো উপলব্ধ	824 নাম : পদ্মেশ্বৰী মিৰি স্বামীৰ নাম: বাচু মিৰি ঘৰ নং : 325 বয়স : 46 লিঙ্গ : মহিলা	JSP2340092 ফটো উপলব্ধ	825 নাম : বিনিমা মিৰি মাতৃৰ নাম: স্বৰ্ণলাতা মিৰি ঘৰ নং : 325 বয়স : 43 লিঙ্গ : মহিলা	JSP2340387 ফটো উপলব্ধ
826 নাম : সুৰেন কুমাং পিতাৰ নাম: ভবেন কুমাং ঘৰ নং : 326 বয়স : 48 লিঙ্গ : পুৰুষ	JSP2340398 ফটো উপলব্ধ	827 নাম : ৰেয়িং কোমাং স্বামীৰ নাম: চুৰেন কোমাং ঘৰ নং : 326 বয়স : 43 লিঙ্গ : মহিলা	JSP2340401 ফটো উপলব্ধ	828 নাম : অঞ্জলী পাতিৰ কুমাং স্বামীৰ নাম: সুৰেন কুমাং ঘৰ নং : ৩২৬ বয়স : 41 লিঙ্গ : মহিলা	JSP7241425 ফটো উপলব্ধ
829 নাম : দিপ কুমাং পিতাৰ নাম: সুৰেন কুমাং ঘৰ নং : ৩২৬ বয়স : 24 লিঙ্গ : পুৰুষ	JSP1124056 ফটো উপলব্ধ	830 নাম : কৈৰেন মিৰি পিতাৰ নাম: হেৰামত মিৰি ঘৰ নং : 327 বয়স : 54 লিঙ্গ : পুৰুষ	JSP0013011 ফটো উপলব্ধ	831 নাম : নিপেন মিৰি পিতাৰ নাম: হেৰামত মিৰি ঘৰ নং : 327 বয়স : 45 লিঙ্গ : পুৰুষ	JSP2340105 ফটো উপলব্ধ
832 নাম : বনিমা পাইত মিৰি স্বামীৰ নাম: নিপেন মিৰি ঘৰ নং : ৩২৭ বয়স : 41 লিঙ্গ : মহিলা	JSP0012809 ফটো উপলব্ধ	833 নাম : নোমল মিৰি পিতাৰ নাম: কৈৰেন মিৰি ঘৰ নং : ৩২৭ বয়স : 29 লিঙ্গ : পুৰুষ	JSP0418509 ফটো উপলব্ধ	834 নাম : নন্দিনী কুলি মিৰি স্বামীৰ নাম: নৰ্মল মিৰি ঘৰ নং : 327 বয়স : 28 লিঙ্গ : মহিলা	RAE0000422 ফটো উপলব্ধ
835 নাম : মানৱ মিৰি পিতাৰ নাম: কৈৰেন সিং মিৰি ঘৰ নং : ৩২৭ বয়স : 26 লিঙ্গ : পুৰুষ	JSP0418566 ফটো উপলব্ধ	836 নাম : ননেশ্বৰ চিৰাম পিতাৰ নাম: তামাৰ চিৰাম ঘৰ নং : 328 বয়স : 76 লিঙ্গ : পুৰুষ	JSP2340649 ফটো উপলব্ধ	837 নাম : অল্পনা চিৰাম স্বামীৰ নাম: ননেশ্বৰ চিৰাম ঘৰ নং : 328 বয়স : 74 লিঙ্গ : মহিলা	JSP2340650 ফটো উপলব্ধ
838 নাম : ডিমেশ্বৰ চিৰাম পিতাৰ নাম: ননেশ্বৰ চিৰাম ঘৰ নং : 328 বয়স : 51 লিঙ্গ : পুৰুষ	JSP2340025 ফটো উপলব্ধ	# 839 নাম : আপেলা চিৰাম পিতাৰ নাম: ননেশ্বৰ চিৰাম ঘৰ নং : ৩২৮ বয়স : 48 লিঙ্গ : মহিলা	JSP2340036 ফটো উপলব্ধ	840 নাম : কবিতা চিৰাম স্বামীৰ নাম: সঞ্জয় চিৰাম ঘৰ নং : 328 বয়স : 43 লিঙ্গ : মহিলা	JSP2340047 ফটো উপলব্ধ



841 নাম : কিং চিৰাম পিতাৰ নাম: নানেশ্বৰ চিৰাম ঘৰ নং : 328 বয়স : 43 লিঙ্গ : পুৰুষ	JSP2340467 ফটো উপলব্ধ	842 নাম : সেৰেনা চিৰাম পিতাৰ নাম: সঞ্জয় চিৰাম ঘৰ নং : 328 বয়স : 23 লিঙ্গ : মহিলা	JSP1085349 ফটো উপলব্ধ	843 নাম : নাদীয়া ডেবি চিৰাম পিতাৰ নাম: সঞ্জয় চিৰাম ঘৰ নং : 328 বয়স : 22 লিঙ্গ : মহিলা	RAE0034041 ফটো উপলব্ধ
844 নাম : কলেশ্বৰ কুমাং পিতাৰ নাম: লম্বোদৰ কুমাং ঘৰ নং : 329 বয়স : 53 লিঙ্গ : পুৰুষ	JSP2340503 ফটো উপলব্ধ	845 নাম : পুষ্পলতা কোমাং স্বামীৰ নাম: কমলেশ্বৰ কোমাং ঘৰ নং : 329 বয়স : 50 লিঙ্গ : মহিলা	JSP2340661 ফটো উপলব্ধ	846 নাম : মহেশ কোমাং পিতাৰ নাম: লম্বোদৰ কোমাং ঘৰ নং : 329 বয়স : 48 লিঙ্গ : পুৰুষ	JSP2340592 ফটো উপলব্ধ
847 নাম : মঙলী কোমাং স্বামীৰ নাম: মহেশ কোমাং ঘৰ নং : 329 বয়স : 46 লিঙ্গ : মহিলা	JSP2340605 ফটো উপলব্ধ	848 নাম : স্বপ্না কুমাং স্বামীৰ নাম: সুৰঞ্জীত কুমাং ঘৰ নং : 329 বয়স : 37 লিঙ্গ : মহিলা	JSP2340672 ফটো উপলব্ধ	849 নাম : সুৰঞ্জীত কুমাং পিতাৰ নাম: লম্বোদৰ কুমাং ঘৰ নং : 329 বয়স : 35 লিঙ্গ : পুৰুষ	JSP2340514 ফটো উপলব্ধ
850 নাম : তনজা কুমাং পিতাৰ নাম: কলেশ্বৰ কুমাং ঘৰ নং : 329 বয়স : 33 লিঙ্গ : মহিলা	JSP2340138 ফটো উপলব্ধ	851 নাম : নীৰেন কুমাং পিতাৰ নাম: কলেশ্বৰ কুমাং ঘৰ নং : 329 বয়স : 31 লিঙ্গ : পুৰুষ	JSP2340149 ফটো উপলব্ধ	852 নাম : দেৱজীত কুমাং পিতাৰ নাম: কলেশ্বৰ কুমাং ঘৰ নং : 329 বয়স : 29 লিঙ্গ : পুৰুষ	JSP2340547 ফটো উপলব্ধ
853 নাম : বনুমি কুমাং পিতাৰ নাম: মহেশ কুমাং ঘৰ নং : 329 বয়স : 26 লিঙ্গ : মহিলা	JSP0652784 ফটো উপলব্ধ	854 নাম : তৰালি কুমাং পিতাৰ নাম: মহেশ কুমাং ঘৰ নং : 329 বয়স : 23 লিঙ্গ : মহিলা	JSP1124155 ফটো উপলব্ধ	855 নাম : ভাস্কৰ কুমাং পিতাৰ নাম: মহেশ কুমাং ঘৰ নং : 329 বয়স : 22 লিঙ্গ : পুৰুষ	RAE0030148 ফটো উপলব্ধ
856 নাম : বিষ্ণুৰাম কোমাং পিতাৰ নাম: গোপাল কোমাং ঘৰ নং : 330 বয়স : 73 লিঙ্গ : পুৰুষ	JSP2340058 ফটো উপলব্ধ	857 নাম : নীৰতা কোমাং স্বামীৰ নাম: বিষ্ণুৰাম কোমাং ঘৰ নং : 330 বয়স : 70 লিঙ্গ : মহিলা	JSP2340070 ফটো উপলব্ধ	858 নাম : বিজিতা কোমাং পিতাৰ নাম: বিষ্ণুৰাম কোমাং ঘৰ নং : 330 বয়স : 49 লিঙ্গ : মহিলা	JSP2340081 ফটো উপলব্ধ
859 নাম : জয়বালা কোমাং স্বামীৰ নাম: কিৰণ কোমাং ঘৰ নং : 330 বয়স : 48 লিঙ্গ : মহিলা	JSP2340434 ফটো উপলব্ধ	860 নাম : সন্তোষ কোমাং পিতাৰ নাম: বিষ্ণুৰাম কোমাং ঘৰ নং : 330 বয়স : 42 লিঙ্গ : পুৰুষ	JSP2340412 ফটো উপলব্ধ	861 নাম : ৰত্নকুমাৰী কোমাং স্বামীৰ নাম: সন্তোষ কোমাং ঘৰ নং : 330 বয়স : 40 লিঙ্গ : মহিলা	JSP2340423 ফটো উপলব্ধ
862 নাম : তকেন কুমাং পিতাৰ নাম: কিৰণ কুমাং ঘৰ নং : 330 বয়স : 25 লিঙ্গ : পুৰুষ	JSP1065309 ফটো উপলব্ধ	863 নাম : নিতীশ কুমাং পিতাৰ নাম: কিৰণ কুমাং ঘৰ নং : 330 বয়স : 24 লিঙ্গ : পুৰুষ	JSP1065366 ফটো উপলব্ধ	864 নাম : ৰাকেশ বসুমতাৰী পিতাৰ নাম: ৰানেশ্বৰ বসুমতাৰী ঘৰ নং : 331 বয়স : 58 লিঙ্গ : পুৰুষ	JSP2340627 ফটো উপলব্ধ
865 নাম : অনামিকা বসুমতাৰী স্বামীৰ নাম: ৰাকেশ বসুমতাৰী ঘৰ নং : 331 বয়স : 56 লিঙ্গ : মহিলা	JSP2340694 ফটো উপলব্ধ	866 নাম : অনিমা বসুমতাৰী স্বামীৰ নাম: ৰাকেশ বসুমতাৰী ঘৰ নং : 331 বয়স : 52 লিঙ্গ : মহিলা	JSP2340707 ফটো উপলব্ধ	867 নাম : বিজয়া বসুমতাৰী পিতাৰ নাম: ৰাকেশ বসুমতাৰী ঘৰ নং : 331 বয়স : 36 লিঙ্গ : পুৰুষ	JSP2340718 ফটো উপলব্ধ
868 নাম : মনিকা বসুমতাৰী স্বামীৰ নাম: বিজয় বসুমতাৰী ঘৰ নং : 331 বয়স : 29 লিঙ্গ : মহিলা	JSP0652370 ফটো উপলব্ধ	869 নাম : ছনিয়া বসুমতাৰী পিতাৰ নাম: ৰাকেশ বসুমতাৰী ঘৰ নং : 331 বয়স : 22 লিঙ্গ : মহিলা	RAE0068742 ফটো উপলব্ধ	870 নাম : কমলা টায়ে স্বামীৰ নাম: নৰিন চন্দ্ৰ টায়ে ঘৰ নং : 332 বয়স : 56 লিঙ্গ : মহিলা	JSP2341040 ফটো উপলব্ধ



871	JSP2341051	নাম : নৰেন টায়ে পিতাৰ নাম: নবিন চন্দ্ৰ টায়ে ঘৰ নং : 332 বয়স : 36 লিঙ্গ : পুৰুষ	ফটো উপলব্ধ	872	JSP2341062	নাম : পঞ্চৱতী টায়ে স্বামীৰ নাম: নৰেন টায়ে ঘৰ নং : 332 বয়স : 35 লিঙ্গ : মহিলা	ফটো উপলব্ধ	873	JSP2341073	নাম : চনিয়া টায়ে পিতাৰ নাম: নবিন চন্দ্ৰ টায়ে ঘৰ নং : 332 বয়স : 30 লিঙ্গ : মহিলা	ফটো উপলব্ধ
874	JSP2340729	নাম : দুৰ্লভ চন্দ্ৰ ভূঞা পিতাৰ নাম: মুহিধৰ ভূঞা ঘৰ নং : 333 বয়স : 64 লিঙ্গ : পুৰুষ	ফটো উপলব্ধ	875	JSP2340730	নাম : মামনি ভূঞা স্বামীৰ নাম: দুৰ্লভ চন্দ্ৰ ভূঞা ঘৰ নং : 333 বয়স : 52 লিঙ্গ : মহিলা	ফটো উপলব্ধ	876	JSP2341120	নাম : অঞ্জু ভূঞা পিতাৰ নাম: মুহিধৰ ভূঞা ঘৰ নং : 333 বয়স : 40 লিঙ্গ : মহিলা	ফটো উপলব্ধ
877	JSP2341131	নাম : হেমশ্ৰী ভূঞা পিতাৰ নাম: দুৰ্লভ চন্দ্ৰ ভূঞা ঘৰ নং : 334 বয়স : 34 লিঙ্গ : মহিলা	ফটো উপলব্ধ	878	JSP2341142	নাম : কৰিষ্মা ভূঞা পিতাৰ নাম: দুৰ্লভ চন্দ্ৰ ভূঞা ঘৰ নং : 333 বয়স : 32 লিঙ্গ : মহিলা	ফটো উপলব্ধ	879	JSP2341200	নাম : মনি কান্ত ময়ং পিতাৰ নাম: কামেশ্বৰ ময়ং ঘৰ নং : 334 বয়স : 45 লিঙ্গ : পুৰুষ	ফটো উপলব্ধ
880	JSP2341211	নাম : মিলা ময়ং স্বামীৰ নাম: মনি কান্ত ময়ং ঘৰ নং : 334 বয়স : 41 লিঙ্গ : মহিলা	ফটো উপলব্ধ	881	JSP2341222	নাম : মুনচিপ দলে পিতাৰ নাম: বাদাং দলে ঘৰ নং : 335 বয়স : 56 লিঙ্গ : পুৰুষ	ফটো উপলব্ধ	882	JSP2341233	নাম : লক্ষ্মীমাই দলে স্বামীৰ নাম: মুনচিপ দলে ঘৰ নং : 335 বয়স : 47 লিঙ্গ : মহিলা	ফটো উপলব্ধ
883	JSP0431312	নাম : মিগম দলে পিতাৰ নাম: মুনচিপ দলে ঘৰ নং : 335 বয়স : 27 লিঙ্গ : পুৰুষ	ফটো উপলব্ধ	884	RAE0026872	নাম : দিপামনি বেগন দলে স্বামীৰ নাম: মিগম দলে ঘৰ নং : 335 বয়স : 20 লিঙ্গ : মহিলা	ফটো উপলব্ধ	885	JSP2341244	নাম : বাস্তৱ দলে পিতাৰ নাম: লক্ষ্মীমাই কান্ত দলে ঘৰ নং : 336 বয়স : 43 লিঙ্গ : পুৰুষ	ফটো উপলব্ধ
886	JSP2341255	নাম : জয়া দলে স্বামীৰ নাম: বাস্তৱ দলে ঘৰ নং : 336 বয়স : 37 লিঙ্গ : মহিলা	ফটো উপলব্ধ	887	JSP2341266	নাম : হৰেশ দে স্বামীৰ নাম: যতিন্দ্র দে ঘৰ নং : 337 বয়স : 71 লিঙ্গ : মহিলা	ফটো উপলব্ধ	888	JSP2341277	নাম : কমলা দে স্বামীৰ নাম: হৰেশ দে ঘৰ নং : 337 বয়স : 69 লিঙ্গ : মহিলা	ফটো উপলব্ধ
889	JSP2341288	নাম : দীলিপ দে পিতাৰ নাম: হৰেশ দে ঘৰ নং : 337 বয়স : 36 লিঙ্গ : পুৰুষ	ফটো উপলব্ধ	890	JSP2341299	নাম : সঞ্জীৱ দে পিতাৰ নাম: হৰেশ দে ঘৰ নং : 337 বয়স : 34 লিঙ্গ : পুৰুষ	ফটো উপলব্ধ	891	JSP2341313	নাম : ৰঞ্জীত দে পিতাৰ নাম: হৰেশ দে ঘৰ নং : 337 বয়স : 32 লিঙ্গ : পুৰুষ	ফটো উপলব্ধ
892	JSP2341302	নাম : অনামিকা দে স্বামীৰ নাম: দীলিপ দে ঘৰ নং : 337 বয়স : 32 লিঙ্গ : মহিলা	ফটো উপলব্ধ	893	JSP1197136	নাম : তিলমায়া সোনাৰ দে স্বামীৰ নাম: ৰঞ্জীত দে ঘৰ নং : 337 বয়স : 32 লিঙ্গ : মহিলা	ফটো উপলব্ধ	894	JSP2341324	নাম : ৰিতুমনি দে পিতাৰ নাম: হৰেশ দে ঘৰ নং : 337 বয়স : 29 লিঙ্গ : মহিলা	ফটো উপলব্ধ
895	JSP2341357	নাম : কমল বসুমতাৰী পিতাৰ নাম: মঙ্গলসিং বসুমতাৰী ঘৰ নং : 338 বয়স : 33 লিঙ্গ : পুৰুষ	ফটো উপলব্ধ	896	JSP2341335	নাম : বিনোদ বসুমতাৰী পিতাৰ নাম: মঙ্গলসিং বসুমতাৰী ঘৰ নং : 338 বয়স : 30 লিঙ্গ : পুৰুষ	ফটো উপলব্ধ	897	JSP2341346	নাম : বিনা বসুমতাৰী পিতাৰ নাম: মঙ্গলসিং বসুমতাৰী ঘৰ নং : 338 বয়স : 30 লিঙ্গ : মহিলা	ফটো উপলব্ধ
898	JSP2341368	নাম : দিপক বৰপূজাৰী পিতাৰ নাম: পদ্মনাথ বৰপূজাৰী ঘৰ নং : 339 বয়স : 68 লিঙ্গ : পুৰুষ	ফটো উপলব্ধ	899	JSP2341379	নাম : শিৱানী বৰপূজাৰী স্বামীৰ নাম: দিপক বৰপূজাৰী ঘৰ নং : 339 বয়স : 54 লিঙ্গ : মহিলা	ফটো উপলব্ধ	900	JSP2341380	নাম : প্ৰাঞ্জল প্ৰতীম বৰপূজাৰী পিতাৰ নাম: দিপক বৰপূজাৰী ঘৰ নং : 339 বয়স : 35 লিঙ্গ : পুৰুষ	ফটো উপলব্ধ

901 নাম : আশীষ বৰপুজাৰী পিতাৰ নাম: দিপক বৰপুজাৰী ঘৰ নং : 309 বয়স : 27 লিঙ্গ : পুৰুষ	JSP0431221 ফটো উপলব্ধ	902 নাম : সোন বড়ো পিতাৰ নাম: পুলুং বড়ো ঘৰ নং : 340 বয়স : 61 লিঙ্গ : পুৰুষ	JSP2341391 ফটো উপলব্ধ	903 নাম : পদনী বড়ো স্বামীৰ নাম: সোন বড়ো ঘৰ নং : 340 বয়স : 46 লিঙ্গ : মহিলা	JSP2341404 ফটো উপলব্ধ
904 নাম : ৰূপি হাজং স্বামীৰ নাম: নিত্যানন্দ হাজং ঘৰ নং : 341 বয়স : 61 লিঙ্গ : মহিলা	JSP3190703 ফটো উপলব্ধ	905 নাম : হীনা হাজং পিতাৰ নাম: নিত্যানন্দ হাজং ঘৰ নং : 341 বয়স : 30 লিঙ্গ : মহিলা	JSP3190714 ফটো উপলব্ধ	906 নাম : ৰবিতা হাজং স্বামীৰ নাম: বিনয় হাজং ঘৰ নং : 341 বয়স : 30 লিঙ্গ : মহিলা	JSP3190725 ফটো উপলব্ধ
907 নাম : কমলি তেলি স্বামীৰ নাম: ধনীৰাম তেলি ঘৰ নং : 342 বয়স : 63 লিঙ্গ : মহিলা	JSP3190758 ফটো উপলব্ধ	908 নাম : সন্তোষ তেলি পিতাৰ নাম: ধনীৰাম তেলি ঘৰ নং : 342 বয়স : 37 লিঙ্গ : পুৰুষ	JSP3190769 ফটো উপলব্ধ	909 নাম : ৰঞ্জিতা হাজং স্বামীৰ নাম: সন্তোষ ঘৰ নং : 342 বয়স : 35 লিঙ্গ : মহিলা	RAE0096636 ফটো উপলব্ধ
910 নাম : পুঞ্জাং চৌধুৰী স্বামীৰ নাম: আবেদ চৌধুৰী ঘৰ নং : 343 বয়স : 31 লিঙ্গ : মহিলা	JSP3190781 ফটো উপলব্ধ	911 নাম : ৰুণ বৈদ্য স্বামীৰ নাম: পৰন বৈদ্য ঘৰ নং : 344 বয়স : 59 লিঙ্গ : মহিলা	JSP3190792 ফটো উপলব্ধ	912 নাম : ৰুবী বৈদ্য পিতাৰ নাম: পৰন বৈদ্য ঘৰ নং : 344 বয়স : 29 লিঙ্গ : মহিলা	JSP3190805 ফটো উপলব্ধ
913 নাম : অনিম্মা ৰাভা পিতাৰ নাম: হেমন্ত ৰাভা ঘৰ নং : 345 বয়স : 46 লিঙ্গ : মহিলা	JSP3190816 ফটো উপলব্ধ	914 নাম : বাবুল কৰ্মকাৰ পিতাৰ নাম: ৰাজেন কৰ্মকাৰ ঘৰ নং : 346 বয়স : 42 লিঙ্গ : পুৰুষ	JSP3190827 ফটো উপলব্ধ	915 নাম : দিলীপ কৰ্মকাৰ পিতাৰ নাম: ৰাজেন কৰ্মকাৰ ঘৰ নং : 346 বয়স : 30 লিঙ্গ : পুৰুষ	JSP0260034 ফটো উপলব্ধ
916 নাম : ৰহিলা স্বৰগিয়াৰী কৰ্মকাৰ স্বামীৰ নাম: বাবুল কৰ্মকাৰ ঘৰ নং : 346 বয়স : 30 লিঙ্গ : মহিলা	JSP0259770 ফটো উপলব্ধ	917 নাম : এলিজা কৰ্মকাৰ পিতাৰ নাম: বাবুল কৰ্মকাৰ ঘৰ নং : 346 বয়স : 19 লিঙ্গ : মহিলা	RAE0173252 ফটো উপলব্ধ	918 নাম : শংকৰ টায়েং পিতাৰ নাম: বনেশ্বৰ টায়েং ঘৰ নং : 347 বয়স : 46 লিঙ্গ : পুৰুষ	JSP3190463 ফটো উপলব্ধ
919 নাম : আঞ্জমনী টায়েং স্বামীৰ নাম: শংকৰ টায়েং ঘৰ নং : 347 বয়স : 43 লিঙ্গ : মহিলা	JSP3190452 ফটো উপলব্ধ	920 নাম : সিদ্ধার্থ টায়েং পিতাৰ নাম: শংকৰ টায়েং ঘৰ নং : 347 বয়স : 29 লিঙ্গ : পুৰুষ	JSP3190838 ফটো উপলব্ধ	921 নাম : মিছেলী টায়েং পিতাৰ নাম: শংকৰ টায়েং ঘৰ নং : 349 বয়স : 25 লিঙ্গ : মহিলা	JSP0431544 ফটো উপলব্ধ
922 নাম : জ্যোতি নাৰ্জাৰী শইকীয়া স্বামীৰ নাম: সুনিল শইকীয়া ঘৰ নং : 348 বয়স : 42 লিঙ্গ : মহিলা	JSP0425629 ফটো উপলব্ধ	923 নাম : মাধৱ শইকীয়া পিতাৰ নাম: সুনিল শইকীয়া ঘৰ নং : 348 বয়স : 28 লিঙ্গ : পুৰুষ	JSP0425637 ফটো উপলব্ধ	924 নাম : লোইতোংবম সনাতোয়ী দেৱী পিতাৰ নাম: নোংমাইথেম ইবোহল সিং ঘৰ নং : 349 বয়স : 69 লিঙ্গ : মহিলা	JSP0250365 ফটো উপলব্ধ
925 নাম : লোইতোংবম জগতপতী সিং পিতাৰ নাম: লোইতোংবম অচৌবা সিং ঘৰ নং : 349 বয়স : 66 লিঙ্গ : পুৰুষ	JSP0249714 ফটো উপলব্ধ	926 নাম : কোকীলা শৰ্মা পিতাৰ নাম: টংক প্ৰসাদ শৰ্মা ঘৰ নং : 349 বয়স : 58 লিঙ্গ : মহিলা	JSP0250050 ফটো উপলব্ধ	927 নাম : স্বৰ্ণলতা দেৱী গুৰুময়ুম পিতাৰ নাম: গুৰুময়ুম সূজীত শৰ্মা ঘৰ নং : 349 বয়স : 56 লিঙ্গ : মহিলা	JSP0250043 ফটো উপলব্ধ
928 নাম : লোইতোংবম প্ৰীয়া দেৱী পিতাৰ নাম: লোইতোংবম অচৌবা সিং ঘৰ নং : 349 বয়স : 31 লিঙ্গ : মহিলা	JSP0249961 ফটো উপলব্ধ	929 নাম : লোইতোংবম ছায়া দেৱী পিতাৰ নাম: লোইতোংবম অচৌবা সিং ঘৰ নং : 349 বয়স : 31 লিঙ্গ : মহিলা	JSP0250035 ফটো উপলব্ধ	930 নাম : লোইতোংবম ৰাজ সিং পিতাৰ নাম: লোইতোংবম অচৌবা সিং ঘৰ নং : 349 বয়স : 30 লিঙ্গ : পুৰুষ	JSP0249722 ফটো উপলব্ধ



931	JSP1047851	ফটো উপলব্ধ
নাম : জোনালী বড়ি স্বামীৰ নাম : জনমেজয় টাইদ ঘৰ নং : ৩৫০ বয়স : 26 লিঙ্গ : মহিলা		

932	JSP0431130	ফটো উপলব্ধ
নাম : চম্পা দাস স্বামীৰ নাম : কিতেশ দাস ঘৰ নং : ১৩৫ বয়স : 48 লিঙ্গ : মহিলা		

933	JSP0431163	ফটো উপলব্ধ
নাম : প্রভনাথ তিৱাৰী পিতাৰ নাম : পহৰী তিৱাৰী ঘৰ নং : ৩৬০ বয়স : 42 লিঙ্গ : পুৰুষ		

934	JSP0431940	ফটো উপলব্ধ
নাম : মুন কোঁৱৰ পিতাৰ নাম : জগত কোঁৱৰ ঘৰ নং : ৩৬০ বয়স : 33 লিঙ্গ : পুৰুষ		

935	JSP0431924	ফটো উপলব্ধ
নাম : টুটুমনি সোম্বোৱাল কোঁৱৰ স্বামীৰ নাম : মুন কোঁৱৰ ঘৰ নং : ৩৬০ বয়স : 26 লিঙ্গ : মহিলা		

936	JSP0597419	ফটো উপলব্ধ
নাম : হেমন্ত বড়ো পিতাৰ নাম : মানেক বড়ো ঘৰ নং : ৩৬১ বয়স : 53 লিঙ্গ : পুৰুষ		

937	JSP0597427	ফটো উপলব্ধ
নাম : নাওমি পাণ্ড বড়ো স্বামীৰ নাম : হেমন্ত বড়ো ঘৰ নং : ৩৬১ বয়স : 40 লিঙ্গ : মহিলা		

938	RAE0173369	ফটো উপলব্ধ
নাম : ৰোহিত বড়ো পিতাৰ নাম : হেমত বড়ো ঘৰ নং : 361 বয়স : 19 লিঙ্গ : পুৰুষ		

939	JSP1091073	ফটো উপলব্ধ
নাম : নিৰানন্দ মেদক পিতাৰ নাম : গমন মেদক ঘৰ নং : ৩৬২ বয়স : 47 লিঙ্গ : পুৰুষ		

940	JSP1090810	ফটো উপলব্ধ
নাম : ৰাধিকা মেদক স্বামীৰ নাম : নিৰানন্দ মেদক ঘৰ নং : ৩৬২ বয়স : 42 লিঙ্গ : মহিলা		

941	JSP0013012	ফটো উপলব্ধ
নাম : অঞ্জনা মিৰি স্বামীৰ নাম : কৈৰেন মিৰি ঘৰ নং : 372 বয়স : 51 লিঙ্গ : মহিলা		

942	RAE0094904	ফটো উপলব্ধ
নাম : মায়াংলম্বম দয়াচুৱৰী দেৱী মাতৃৰ নাম : স্বৰ্ণলতা দেৱী গুৰুময়ুম ঘৰ নং : 897 বয়স : 20 লিঙ্গ : মহিলা		

943	RAE0080051	ফটো উপলব্ধ
নাম : ৰিংকু দাস স্বামীৰ নাম : সঞ্জীব দে ঘৰ নং : নং 1 মোৰকং চেলেক বয়স : 32 লিঙ্গ : মহিলা		

944	RAE0123984	ফটো উপলব্ধ
নাম : পাপৰি পাৰ স্বামীৰ নাম : উমেশ পেণ্ড ঘৰ নং : 1 নং মুকং চেলেক বয়স : 31 লিঙ্গ : মহিলা		

945	RAE0126250	ফটো উপলব্ধ
নাম : বদ্রো পেণ্ড পিতাৰ নাম : চাৰু চন্দ্ৰ পেণ্ড ঘৰ নং : নং 1 মুকং চেলেক বয়স : 21 লিঙ্গ : পুৰুষ		

946	RAE0132928	ফটো উপলব্ধ
নাম : এলিনা পাইত পিতাৰ নাম : প্রসন্নজিত পাইত ঘৰ নং : নং 1 মুকং চেলেক বয়স : 19 লিঙ্গ : মহিলা		



947	1	JSP0013019
নাম : কিৰণ কোম্বাং পিতাৰ নাম: বিষ্ণুৰাম কোম্বাং ঘৰ নং : ৩৩০ বয়স : 52 লিঙ্গ : পুৰুষ		
ফটো উপলব্ধ		

948	1	JSP0013017
নাম : শান্তনা কোম্বাং পিতাৰ নাম: লম্বোদৰ কোম্বাং ঘৰ নং : ৩২৯ বয়স : 44 লিঙ্গ : মহিলা		
ফটো উপলব্ধ		

949	1	RAE0246066
নাম : এংজেলীনা মিলি পিতাৰ নাম: প্ৰিয়ম মিলি ঘৰ নং : ৩৯ বয়স : 18 লিঙ্গ : মহিলা		
ফটো উপলব্ধ		

950	1	RAE0246132
নাম : উংটৰ পাৰ পিতাৰ নাম: গনেশ পাৰ ঘৰ নং : ৫৯ বয়স : 18 লিঙ্গ : মহিলা		
ফটো উপলব্ধ		

951	1	JSP0013013
নাম : সঞ্জয় চিৰাম পিতাৰ নাম: ননেশ্বৰ চিৰাম ঘৰ নং : ৩২৮ বয়স : 47 লিঙ্গ : পুৰুষ		
ফটো উপলব্ধ		

952	1	RAE0252270
নাম : বৰ্ষা মিৰি পিতাৰ নাম: স্বপ্না কুমাৰ মিৰি ঘৰ নং : 139 বয়স : 18 লিঙ্গ : মহিলা		
ফটো উপলব্ধ		

953	1	JSP0002418
নাম : নিৰ্মা পাৰ স্বামীৰ নাম: ত্ৰিদিপ পাৰ ঘৰ নং : ১২৭ বয়স : 57 লিঙ্গ : মহিলা		
ফটো উপলব্ধ		

954	1	JSP0293514
নাম : প্ৰাংকল পাৰ পিতাৰ নাম: ত্ৰিদিপ পাৰ ঘৰ নং : ১২৭ বয়স : 27 লিঙ্গ : পুৰুষ		
ফটো উপলব্ধ		

955	1	RAE0264184
নাম : জয়া মিৰি পিতাৰ নাম: নিপেন মিৰি ঘৰ নং : ৩২৭ বয়স : 18 লিঙ্গ : মহিলা		
ফটো উপলব্ধ		

956	1	RAE0268250
নাম : হিমাল কুম্বাং পিতাৰ নাম: ৰাজীৱ কুম্বাং ঘৰ নং : ৮৭ বয়স : 18 লিঙ্গ : মহিলা		
ফটো উপলব্ধ		

957	1	RAE0273060
নাম : বঙ্কিম চিৰাম পিতাৰ নাম: সঞ্জয় চিৰাম ঘৰ নং : ৩২৮ বয়স : 18 লিঙ্গ : পুৰুষ		
ফটো উপলব্ধ		



958	1	JSP0013020
নাম : কৈলাশ কোম্বাং পিতাৰ নাম : বিষ্ণুৰাম কোম্বাং ঘৰ নং : ৩৩০ বয়স : 49 লিঙ্গ : পুৰুষ		ফটো উপলব্ধ

ভোটাৰৰ সাৰাংশ

A) ভোটাৰৰ সংখ্যা

	তালিকাৰ প্ৰকাৰ	তালিকাৰ চিনাক্তকৰণ	ভোটাৰৰ সংখ্যা							
			পুৰুষ	মহিলা	৩য় লিঙ্গ	মুঠ				
I	মূল তালিকা	মূল তালিকা	বিশেষ সংশোধন, 2026 চনৰ পূৰ্বৰ 2025 চনৰ মূল তালিকাৰ লগত থকা সংযোজন সমূহ একত্ৰিতকৰণ কৰা তালিকা।				434	512	0	946
II	যোগ তালিকা	পৰিপূৰক 1	বিশেষ সংক্ষিপ্ত সংশোধন, 2026				4	7	0	11
		পৰিপূৰক 2	অনবিচ্ছিন্ন সংশোধন 2026				1	0	0	1
			মুঠ				5	7	0	12
III	বিয়োজন তালিকা	পৰিপূৰক 1	বিশেষ সংক্ষিপ্ত সংশোধন, 2026				1	2	0	3
		পৰিপূৰক 2	অনবিচ্ছিন্ন সংশোধন 2026				0	2	0	2
			মুঠ				1	4	0	5
IV	লিংগ ক্ষেত্ৰত পৰিবৰ্তনৰ বাবে পাৰ্থক্য					0	0	0	0	
এই সংশোধনৰ পিছত ভোটাৰ তালিকাত ভোটাৰৰ মুঠ সংখ্যা (I+II-III+IV)						438	515	0	953	

B) শুধৰনীৰ সংখ্যা

তালিকাৰ প্ৰকাৰ	তালিকাৰ চিনাক্তকৰণ	শুধৰনীৰ সংখ্যা
পৰিপূৰক 1	বিশেষ সংক্ষিপ্ত সংশোধন, 2026	6
পৰিপূৰক 2	অনবিচ্ছিন্ন সংশোধন 2026	0
	মুঠ	6

নিৰ্বাচক পঞ্জীয়ন বিষয়াৰ স্বাক্ষৰ

E-মৃত, S-স্থানান্তৰিত/ বাসস্থান পৰিবৰ্তন, R-প্ৰতিলিপি, M-নিখোজ, Q-অযোগ্য