



## ভোটাৰ তালিকা 2026 S03 অসম

বিধানসভা সমষ্টিৰ নম্বৰ, নাম আৰু সংৰক্ষণৰ স্থিতি : 80 - জোনাই (অনুসূচিত জনজাতি)		খণ্ড নং : 28																			
এই বিধানসভা সমষ্টিত কোন সংসদীয় সমষ্টিৰ অন্তৰ্গত তাৰ নম্বৰ, নাম আৰু সংৰক্ষণ স্থিতি : 12 - লক্ষীমপুৰ (সাধাৰণ)																					
1. সংশোধনৰ বিৱৰণ																					
সংশোধনৰ বছৰ	2026	তালিকাৰ চিনাক্তকৰণ																			
ভিত্তি তাৰিখ	01-04-2026	বিশেষ সংশোধন, 2026 চনৰ পূৰ্বৰ 2025 চনৰ মূল তালিকাৰ লগত থকা সংযোজন সমূহ একত্ৰিতকৰণ কৰা তালিকা।																			
সংশোধনৰ প্ৰকাৰ	বিশেষ সংশোধন 2026																				
প্ৰকাশনৰ তাৰিখ	23-03-2026																				
2. খণ্ড আৰু ভোটগ্ৰহন কেন্দ্ৰৰ বিৱৰণ																					
খণ্ডৰ অন্তৰ্গত এলেকা সমূহৰ নম্বৰ আৰু নাম																					
1-২ নং মুৰ্কং চেলেক		<table border="1" style="width: 100%; border-collapse: collapse;"> <tr> <td>মূল চহৰ/গাওঁ</td> <td>: ২ নং মুৰ্কং চেলেক</td> </tr> <tr> <td>ৱাৰ্ড নং</td> <td>:</td> </tr> <tr> <td>ডাকঘৰ</td> <td>: জোনাই</td> </tr> <tr> <td>পুলিচ থানা</td> <td>: জোনাই</td> </tr> <tr> <td>ব্লক</td> <td>: মুৰ্কংচেলেক জনজাতি উন্নয়ন খণ্ড</td> </tr> <tr> <td>ৰাজহ চক্ৰ</td> <td>: জোনাই</td> </tr> <tr> <td>জিলা</td> <td>: ধেমাজি</td> </tr> <tr> <td>পিনকোড</td> <td>: 787060</td> </tr> </table>				মূল চহৰ/গাওঁ	: ২ নং মুৰ্কং চেলেক	ৱাৰ্ড নং	:	ডাকঘৰ	: জোনাই	পুলিচ থানা	: জোনাই	ব্লক	: মুৰ্কংচেলেক জনজাতি উন্নয়ন খণ্ড	ৰাজহ চক্ৰ	: জোনাই	জিলা	: ধেমাজি	পিনকোড	: 787060
মূল চহৰ/গাওঁ	: ২ নং মুৰ্কং চেলেক																				
ৱাৰ্ড নং	:																				
ডাকঘৰ	: জোনাই																				
পুলিচ থানা	: জোনাই																				
ব্লক	: মুৰ্কংচেলেক জনজাতি উন্নয়ন খণ্ড																				
ৰাজহ চক্ৰ	: জোনাই																				
জিলা	: ধেমাজি																				
পিনকোড	: 787060																				
3. ভোটগ্ৰহন কেন্দ্ৰৰ বিৱৰণ																					
ভোটগ্ৰহন কেন্দ্ৰৰ নম্বৰ আৰু নাম :		ভোটগ্ৰহন কেন্দ্ৰৰ প্ৰকাৰ (পুৰুষ/মহিলা/সাধাৰণ)		সাধাৰণ																	
28 - জোনাই উচ্চতৰ মাধ্যমিক বিদ্যালয় বুম নং ২		খণ্ডৰ অন্তৰ্গত সহায়ক ভোটগ্ৰহন কেন্দ্ৰৰ সংখ্যা :		0																	
ভোটগ্ৰহন কেন্দ্ৰৰ ঠিকনা :																					
জোনাই উচ্চতৰ মাধ্যমিক বিদ্যালয়, বুম নং ২, ২ নং মুৰ্কং চেলেক																					
4. ভোটাৰৰ সংখ্যা																					
আৰম্ভনি ক্ৰমিক নং	শেষ ক্ৰমিক নং	মুঠ ভোটাৰ																			
		পুৰুষ	মহিলা	৩য় লিঙ্গ	মুঠ																
1	907	387	398	0	785																

নিৰ্বাচক পঞ্জীয়ন বিষয়াৰ স্বাক্ষৰ



Nazri Naksha

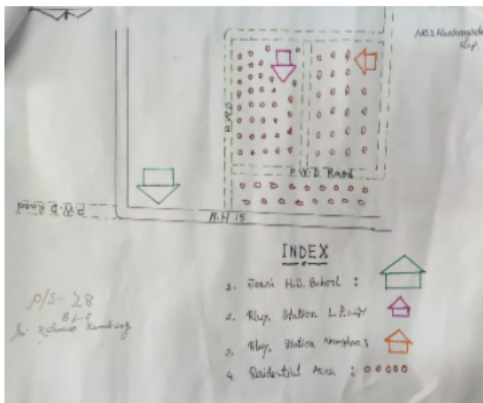

Google Map View



Polling Station Building Front View



ভোটগ্ৰহন কেন্দ্ৰৰ সন্মুখৰ দৃশ্য



Cad View

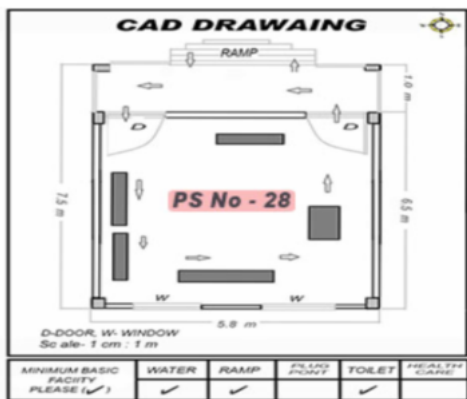

Key MAP View





1 নাম : সুজিত মিৰি পিতাৰ নাম: দেৱ মিৰি ঘৰ নং : 5 বয়স : 47 লিঙ্গ : পুৰুষ	JSP0013001 ফটো উপলব্ধ	2 নাম : প্ৰিয়া মিৰি স্বামীৰ নাম: খুতুৰাজ মিৰি ঘৰ নং : 6 বয়স : 32 লিঙ্গ : মহিলা	JSP0013003 ফটো উপলব্ধ	3 নাম : নিৰ্মল মিৰি পিতাৰ নাম: হেমচন্দ্ৰ মিৰি ঘৰ নং : 6 বয়স : 32 লিঙ্গ : পুৰুষ	JSP0013004 ফটো উপলব্ধ
4 নাম : ভাস্কৰ জ্যোতি মিৰি পিতাৰ নাম: জগদীশ মিৰি ঘৰ নং : 7 বয়স : 37 লিঙ্গ : পুৰুষ	JSP0013005 ফটো উপলব্ধ	5 নাম : ইলিজা মিলি পিতাৰ নাম: দীননাথ মিলি ঘৰ নং : 13 বয়স : 40 লিঙ্গ : মহিলা	JSP0013007 ফটো উপলব্ধ	6 নাম : নিৰভা পাইত পিতাৰ নাম: নন্দিৰাম পাইত ঘৰ নং : 15 বয়স : 44 লিঙ্গ : মহিলা	JSP0013008 ফটো উপলব্ধ
7 নাম : নিত্যানন্দ পাইত পিতাৰ নাম: নন্দিৰাম পাইত ঘৰ নং : 15 বয়স : 41 লিঙ্গ : পুৰুষ	JSP0013009 ফটো উপলব্ধ	S 8 নাম : সঞ্জয় চিৰাম পিতাৰ নাম: নন্দিৰাম চিৰাম ঘৰ নং : 20 বয়স : 47 লিঙ্গ : পুৰুষ	JSP0013013 ফটো উপলব্ধ	E 9 নাম : পণ্যৱতী কোম্বাং পিতাৰ নাম: গোপাল কোম্বাং ঘৰ নং : 21 বয়স : 59 লিঙ্গ : মহিলা	JSP0013016 ফটো উপলব্ধ
S 10 নাম : শান্তনা কোম্বাং পিতাৰ নাম: লক্ষ্মীদেৱ কোম্বাং ঘৰ নং : 21 বয়স : 44 লিঙ্গ : মহিলা	JSP0013017 ফটো উপলব্ধ	11 নাম : বীনা কোম্বাং পিতাৰ নাম: লক্ষ্মীদেৱ কোম্বাং ঘৰ নং : 21 বয়স : 41 লিঙ্গ : মহিলা	JSP0013018 ফটো উপলব্ধ	S 12 নাম : কিৰণ কোম্বাং পিতাৰ নাম: বিষ্ণুৰাম কোম্বাং ঘৰ নং : 22 বয়স : 51 লিঙ্গ : পুৰুষ	JSP0013019 ফটো উপলব্ধ
S2 13 নাম : কৈলাশ কোম্বাং পিতাৰ নাম: বিষ্ণুৰাম কোম্বাং ঘৰ নং : 330 বয়স : 49 লিঙ্গ : পুৰুষ	JSP0013020 ফটো উপলব্ধ	14 নাম : শ্ৰদ্ধামনি কোম্বাং পিতাৰ নাম: বিষ্ণুৰাম কোম্বাং ঘৰ নং : 22 বয়স : 41 লিঙ্গ : মহিলা	JSP0013021 ফটো উপলব্ধ	15 নাম : সবিতা বসুমতাৰী পিতাৰ নাম: ৰাকেশ বসুমতাৰী ঘৰ নং : 23 বয়স : 34 লিঙ্গ : মহিলা	JSP0013022 ফটো উপলব্ধ
16 নাম : বিনীতা বসুমতাৰী পিতাৰ নাম: ৰাকেশ বসুমতাৰী ঘৰ নং : 23 বয়স : 33 লিঙ্গ : মহিলা	JSP0013023 ফটো উপলব্ধ	17 নাম : জাহেৰ আলী পিতাৰ নাম: ইয়াছিন আলী ঘৰ নং : 25 বয়স : 53 লিঙ্গ : পুৰুষ	RAE0103424 ফটো উপলব্ধ	18 নাম : সাইনা খাতুন পিতাৰ নাম: মুতুজ আলী ঘৰ নং : 25 বয়স : 33 লিঙ্গ : মহিলা	RAE0103432 ফটো উপলব্ধ
19 নাম : আকবৰ আলী পিতাৰ নাম: জাহেৰ আলী ঘৰ নং : 25 বয়স : 25 লিঙ্গ : পুৰুষ	RAE0103440 ফটো উপলব্ধ	20 নাম : হাবিজুল আলী পিতাৰ নাম: জাহেৰ আলী ঘৰ নং : 25 বয়স : 23 লিঙ্গ : পুৰুষ	RAE0103457 ফটো উপলব্ধ	21 নাম : বেজিয়া নেছা স্বামীৰ নাম: জাহেৰা আলী ঘৰ নং : 26 বয়স : 55 লিঙ্গ : মহিলা	RAE0103416 ফটো উপলব্ধ
# 22 নাম : জাহেৰ আলী পিতাৰ নাম: মাজবৰ আলী ঘৰ নং : 26 বয়স : 52 লিঙ্গ : পুৰুষ	RAE0103408 ফটো উপলব্ধ	D 23 নাম : ৰাবিয়া খাতুন স্বামীৰ নাম: আব্দুল কাচিম ঘৰ নং : 27 বয়স : 83 লিঙ্গ : মহিলা	JSP0013024 ফটো উপলব্ধ	24 নাম : আয়ীয়া খাতুন পিতাৰ নাম: আব্দুল কাচিম ঘৰ নং : 27 বয়স : 41 লিঙ্গ : মহিলা	JSP0013026 ফটো উপলব্ধ
25 নাম : মঃ নিজাম আলি পিতাৰ নাম: আব্দুল কাচিম ঘৰ নং : 27 বয়স : 40 লিঙ্গ : পুৰুষ	JSP0013027 ফটো উপলব্ধ	S 26 নাম : মমতা খাতুন পিতাৰ নাম: আব্দুল কাচিম ঘৰ নং : 27 বয়স : 39 লিঙ্গ : মহিলা	JSP0013028 ফটো উপলব্ধ	27 নাম : সুৰঞ্জন পাল পিতাৰ নাম: নৱদীপ চন্দ্ৰ পাল ঘৰ নং : 28 বয়স : 69 লিঙ্গ : পুৰুষ	JSP0013030 ফটো উপলব্ধ
28 নাম : মিত্ৰা পাল স্বামীৰ নাম: সুৰঞ্জন পাল ঘৰ নং : 28 বয়স : 64 লিঙ্গ : মহিলা	JSP2435612 ফটো উপলব্ধ	29 নাম : জয়দীপ পাল পিতাৰ নাম: সুৰঞ্জন পাল ঘৰ নং : 28 বয়স : 43 লিঙ্গ : পুৰুষ	JSP0013031 ফটো উপলব্ধ	S 30 নাম : শ্ৰীমা পাল পিতাৰ নাম: সুৰঞ্জন পাল ঘৰ নং : 28 বয়স : 40 লিঙ্গ : মহিলা	JSP0013032 ফটো উপলব্ধ



31	JSP0013033	নাম : লীলা সৰকাৰ স্বামীৰ নাম : সাধন সৰকাৰ ঘৰ নং : 29 বয়স : 64 লিঙ্গ : মহিলা	ফটো উপলব্ধ	32	JSP0013034	নাম : শ্যামল সৰকাৰ পিতাৰ নাম : গোপাল সৰকাৰ ঘৰ নং : 29 বয়স : 51 লিঙ্গ : পুৰুষ	ফটো উপলব্ধ	33	JSP0013035	নাম : বিৰালাল সৰকাৰ পিতাৰ নাম : গোপাল সৰকাৰ ঘৰ নং : 29 বয়স : 42 লিঙ্গ : পুৰুষ	ফটো উপলব্ধ		
34	JSP0013036	নাম : প্ৰীতি ৰেখা গোস্বামী সৰকাৰ স্বামীৰ নাম : বিৰালাল সৰকাৰ ঘৰ নং : 29 বয়স : 37 লিঙ্গ : মহিলা	ফটো উপলব্ধ	35	JSP0013038	নাম : সুমিত্ৰা সৰকাৰ স্বামীৰ নাম : শ্যামল সৰকাৰ ঘৰ নং : 29 বয়স : 36 লিঙ্গ : মহিলা	ফটো উপলব্ধ	36	JSP0013039	নাম : কিশোৰ সৰকাৰ পিতাৰ নাম : সাধন সৰকাৰ ঘৰ নং : 29 বয়স : 31 লিঙ্গ : পুৰুষ	ফটো উপলব্ধ		
37	JSP0400739	নাম : বিদ্যুত সৰকাৰ পিতাৰ নাম : সদন সৰকাৰ ঘৰ নং : 29 বয়স : 27 লিঙ্গ : পুৰুষ	ফটো উপলব্ধ	38	JSP9042102	নাম : সুস্মিতা সৰকাৰ মাতৃৰ নাম : লীলা সৰকাৰ ঘৰ নং : 29 বয়স : 23 লিঙ্গ : মহিলা	ফটো উপলব্ধ	E	39	JSP0013040	নাম : দুৰ্গাৱতী বৰমা স্বামীৰ নাম : ৰামজি বৰমা ঘৰ নং : 30 বয়স : 64 লিঙ্গ : মহিলা	ফটো উপলব্ধ	
#	40	JSP0003392	নাম : ৰুপিয়া বেগম স্বামীৰ নাম : ৰহমত আলি ঘৰ নং : 63 বয়স : 61 লিঙ্গ : মহিলা	ফটো উপলব্ধ	41	JSP0013041	নাম : জয়া দাস স্বামীৰ নাম : প্ৰিয় দাস ঘৰ নং : 30 বয়স : 57 লিঙ্গ : মহিলা	ফটো উপলব্ধ	#	42	JSP0003395	নাম : দিলেৰা বেগম স্বামীৰ নাম : ৰহমত আলি ঘৰ নং : 63 বয়স : 54 লিঙ্গ : মহিলা	ফটো উপলব্ধ
43	JSP0013042	নাম : বাপন দাস পিতাৰ নাম : প্ৰিয় মাধৱ দাস ঘৰ নং : 30 বয়স : 36 লিঙ্গ : পুৰুষ	ফটো উপলব্ধ	44	JSP0013043	নাম : পৰ্ণিমা বৰমা মাতৃৰ নাম : দুৰ্গাৱতী বৰমা ঘৰ নং : 30 বয়স : 34 লিঙ্গ : মহিলা	ফটো উপলব্ধ	45	JSP0013044	নাম : অনন্ত বৰমা মাতৃৰ নাম : দুৰ্গাৱতী বৰমা ঘৰ নং : 30 বয়স : 32 লিঙ্গ : পুৰুষ	ফটো উপলব্ধ		
#	46	JSP0407635	নাম : ৰফিকুল আলী পিতাৰ নাম : ৰহমত আলী ঘৰ নং : 63 বয়স : 31 লিঙ্গ : পুৰুষ	ফটো উপলব্ধ	47	JSP0626549	নাম : বাহাৰুল আলি পিতাৰ নাম : ৰহমত আলি ঘৰ নং : 30 বয়স : 25 লিঙ্গ : পুৰুষ	ফটো উপলব্ধ	48	JSP0013045	নাম : সুশান্ত দত্ত পিতাৰ নাম : বলোৰাম দত্ত ঘৰ নং : 32 বয়স : 54 লিঙ্গ : পুৰুষ	ফটো উপলব্ধ	
49	JSP0013046	নাম : স্বপ্না দত্ত স্বামীৰ নাম : সুশান্ত দত্ত ঘৰ নং : 32 বয়স : 44 লিঙ্গ : মহিলা	ফটো উপলব্ধ	50	JSP0013047	নাম : ৰতন দত্ত পিতাৰ নাম : বলোৰাম দত্ত ঘৰ নং : 32 বয়স : 44 লিঙ্গ : পুৰুষ	ফটো উপলব্ধ	51	JSP0376731	নাম : সুসমা দত্ত স্বামীৰ নাম : ৰতন দত্ত ঘৰ নং : 32 বয়স : 39 লিঙ্গ : মহিলা	ফটো উপলব্ধ		
52	JSP0376764	নাম : সুৰজ দত্ত পিতাৰ নাম : সুশান্ত দত্ত ঘৰ নং : 32 বয়স : 26 লিঙ্গ : পুৰুষ	ফটো উপলব্ধ	53	JSP3309754	নাম : প্ৰীতি দত্ত পিতাৰ নাম : সুশান্ত দত্ত ঘৰ নং : 32 বয়স : 23 লিঙ্গ : মহিলা	ফটো উপলব্ধ	E	54	JSP0013048	নাম : কাজল দে পিতাৰ নাম : কবিন্দু কুমাৰ দে ঘৰ নং : 33 বয়স : 59 লিঙ্গ : পুৰুষ	ফটো উপলব্ধ	
55	JSP0013049	নাম : অঞ্জু দে স্বামীৰ নাম : কাজল দে ঘৰ নং : 33 বয়স : 47 লিঙ্গ : মহিলা	ফটো উপলব্ধ	56	JSP0013051	নাম : গোলাপী দাস স্বামীৰ নাম : নৰোত্তম দাস ঘৰ নং : 34 বয়স : 71 লিঙ্গ : মহিলা	ফটো উপলব্ধ	S	57	JSP0013052	নাম : কৰবি দাস পিতাৰ নাম : নৰোত্তম দাস ঘৰ নং : 34 বয়স : 41 লিঙ্গ : মহিলা	ফটো উপলব্ধ	
58	JSP0376772	নাম : মিন্তুমনি দাস পিতাৰ নাম : নৰোত্তম দাস ঘৰ নং : 38 বয়স : 38 লিঙ্গ : মহিলা	ফটো উপলব্ধ	59	JSP2435816	নাম : অমল নন্দী পিতাৰ নাম : অনাথবন্ধু নন্দী ঘৰ নং : 35 বয়স : 68 লিঙ্গ : পুৰুষ	ফটো উপলব্ধ	60	JSP0013053	নাম : অননন্দী স্বামীৰ নাম : অমল নন্দী ঘৰ নং : 35 বয়স : 57 লিঙ্গ : মহিলা	ফটো উপলব্ধ		



61 নাম : অমৰজিত নন্দী পিতাৰ নাম: অমল নন্দী ঘৰ নং : 35 বয়স : 32 লিঙ্গ : পুৰুষ	JSP0013054 ফটো উপলব্ধ	62 নাম : শ্যামল সৰকাৰ পিতাৰ নাম: বাঁচনাথ সৰকাৰ ঘৰ নং : 36 বয়স : 59 লিঙ্গ : পুৰুষ	JSP0013055 ফটো উপলব্ধ	63 নাম : শূক্ৰা সৰকাৰ স্বামীৰ নাম: শ্যামল সৰকাৰ ঘৰ নং : 36 বয়স : 49 লিঙ্গ : মহিলা	JSP0013056 ফটো উপলব্ধ
64 নাম : ৰতন সৰকাৰ পিতাৰ নাম: অমৰ সৰকাৰ ঘৰ নং : 36 বয়স : 47 লিঙ্গ : পুৰুষ	JSP2435907 ফটো উপলব্ধ	65 নাম : সাধন সৰকাৰ পিতাৰ নাম: অমৰ সৰকাৰ ঘৰ নং : 36 বয়স : 41 লিঙ্গ : পুৰুষ	JSP0013057 ফটো উপলব্ধ	66 নাম : পুষ্পা চৰকাৰ পিতাৰ নাম: অমৰ চৰকাৰ ঘৰ নং : 36 বয়স : 40 লিঙ্গ : মহিলা	JSP0599704 ফটো উপলব্ধ
67 নাম : মৌচুমী সৰকাৰ স্বামীৰ নাম: ৰতন সৰকাৰ ঘৰ নং : 36 বয়স : 39 লিঙ্গ : মহিলা	JSP0013058 ফটো উপলব্ধ	68 নাম : মদন সৰকাৰ পিতাৰ নাম: অমৰ সৰকাৰ ঘৰ নং : 36 বয়স : 35 লিঙ্গ : পুৰুষ	JSP0013059 ফটো উপলব্ধ	S 69 নাম : ফুলমালা সৰকাৰ পিতাৰ নাম: অমৰ সৰকাৰ ঘৰ নং : 36 বয়স : 35 লিঙ্গ : মহিলা	JSP0013060 ফটো উপলব্ধ
70 নাম : পূজা সৰকাৰ স্বামীৰ নাম: সাধন সৰকাৰ ঘৰ নং : 36 বয়স : 33 লিঙ্গ : মহিলা	JSP0013061 ফটো উপলব্ধ	71 নাম : লিটন সৰকাৰ পিতাৰ নাম: অমৰ সৰকাৰ ঘৰ নং : 36 বয়স : 33 লিঙ্গ : পুৰুষ	JSP0013062 ফটো উপলব্ধ	72 নাম : উদ্ধভ সৰকাৰ পিতাৰ নাম: শ্যামল সৰকাৰ ঘৰ নং : 36 বয়স : 32 লিঙ্গ : পুৰুষ	JSP0430496 ফটো উপলব্ধ
73 নাম : শিখা সৰকাৰ পিতাৰ নাম: শ্যামল সৰকাৰ ঘৰ নং : 36 বয়স : 28 লিঙ্গ : মহিলা	JSP0431569 ফটো উপলব্ধ	74 নাম : দিলীপ দাস পিতাৰ নাম: হেমন্ত দাস ঘৰ নং : 37 বয়স : 61 লিঙ্গ : পুৰুষ	JSP0013065 ফটো উপলব্ধ	75 নাম : বনু দাস স্বামীৰ নাম: দিলীপ দাস ঘৰ নং : 37 বয়স : 54 লিঙ্গ : মহিলা	JSP0013066 ফটো উপলব্ধ
76 নাম : দীপক দাস পিতাৰ নাম: দিলীপ দাস ঘৰ নং : 37 বয়স : 33 লিঙ্গ : পুৰুষ	JSP0013068 ফটো উপলব্ধ	77 নাম : অনিতা দাস পিতাৰ নাম: দিলীপ দাস ঘৰ নং : 37 বয়স : 30 লিঙ্গ : মহিলা	JSP0376780 ফটো উপলব্ধ	78 নাম : সবিতা ভৌমিক স্বামীৰ নাম: দীপক দাস ঘৰ নং : 37 বয়স : 30 লিঙ্গ : মহিলা	JSP1167873 ফটো উপলব্ধ
79 নাম : বিজয় পাল পিতাৰ নাম: কাৰ্তিক পাল ঘৰ নং : 38 বয়স : 63 লিঙ্গ : পুৰুষ	JSP0013069 ফটো উপলব্ধ	80 নাম : বীনা পাল স্বামীৰ নাম: বিজয় পাল ঘৰ নং : 38 বয়স : 51 লিঙ্গ : মহিলা	JSP0013070 ফটো উপলব্ধ	81 নাম : সঞ্জয় পাল পিতাৰ নাম: বিনয় পাল ঘৰ নং : 38 বয়স : 41 লিঙ্গ : পুৰুষ	JSP0013071 ফটো উপলব্ধ
82 নাম : বাবলী পাল পিতাৰ নাম: বিজয় পাল ঘৰ নং : 38 বয়স : 37 লিঙ্গ : মহিলা	JSP2435985 ফটো উপলব্ধ	83 নাম : বিউটা পাল পিতাৰ নাম: বিজয় পাল ঘৰ নং : 38 বয়স : 29 লিঙ্গ : মহিলা	JSP2445901 ফটো উপলব্ধ	84 নাম : প্ৰিয়া পাল পিতাৰ নাম: বিজয় পাল ঘৰ নং : 38 বয়স : 28 লিঙ্গ : মহিলা	JSP0618884 ফটো উপলব্ধ
E 85 নাম : দিপালী নেওগ বৰা স্বামীৰ নাম: নৱকুমাৰ বৰা ঘৰ নং : 39 বয়স : 63 লিঙ্গ : মহিলা	JSP0013072 ফটো উপলব্ধ	86 নাম : প্ৰাঞ্জল প্ৰতীম কাশ্যপ বৰা পিতাৰ নাম: নৱ কুমাৰ বৰা ঘৰ নং : 39 বয়স : 30 লিঙ্গ : পুৰুষ	JSP0013073 ফটো উপলব্ধ	S 87 নাম : প্ৰাৰ্থনা কাশ্যপ বৰা পিতাৰ নাম: নৱ কুমাৰ বৰা ঘৰ নং : 39 বয়স : 30 লিঙ্গ : মহিলা	JSP0270249 ফটো উপলব্ধ
E 88 নাম : পদম শইকীয়া পিতাৰ নাম: কটীয়া শইকীয়া ঘৰ নং : 40 বয়স : 74 লিঙ্গ : পুৰুষ	JSP0013074 ফটো উপলব্ধ	S 89 নাম : কল্পনা শইকীয়া স্বামীৰ নাম: পদম শইকীয়া ঘৰ নং : 40 বয়স : 71 লিঙ্গ : মহিলা	JSP0013075 ফটো উপলব্ধ	S 90 নাম : বিশ্বজ্যোতি শইকীয়া পিতাৰ নাম: পদম শইকীয়া ঘৰ নং : 40 বয়স : 44 লিঙ্গ : পুৰুষ	JSP0013076 ফটো উপলব্ধ



S 91 JSP0013077  
নাম : নৱজ্যোতি শইকীয়া  
পিতাৰ নাম : পদ্ম শইকীয়া  
ঘৰ নং : 40  
বয়স : 41 লিঙ্গ : পুৰুষ  
ফটো উপলব্ধ

S 92 JSP0013079  
নাম : ৰূপালী শইকীয়া  
স্বামীৰ নাম : বিশ্বজ্যোতি শইকীয়া  
ঘৰ নং : 40  
বয়স : 39 লিঙ্গ : মহিলা  
ফটো উপলব্ধ

93 JSP0013082  
নাম : শান্তনা বৰুৱা  
স্বামীৰ নাম : তুলক্ষ্য বৰুৱা  
ঘৰ নং : 41  
বয়স : 79 লিঙ্গ : মহিলা  
ফটো উপলব্ধ

S 94 JSP0013083  
নাম : ভৱানী বৰুৱা  
পিতাৰ নাম : তুলক্ষ্য বৰুৱা  
ঘৰ নং : 41  
বয়স : 38 লিঙ্গ : মহিলা  
ফটো উপলব্ধ

95 JSP0013084  
নাম : জয়া বৰুৱা  
পিতাৰ নাম : তুলক্ষ্য বৰুৱা  
ঘৰ নং : 41  
বয়স : 38 লিঙ্গ : মহিলা  
ফটো উপলব্ধ

96 JSP0013085  
নাম : জয়া বৰুৱা  
পিতাৰ নাম : তুলক্ষ্য বৰুৱা  
ঘৰ নং : 41  
বয়স : 36 লিঙ্গ : মহিলা  
ফটো উপলব্ধ

97 JSP0013087  
নাম : বাসন্তী দাস  
স্বামীৰ নাম : মনোৰঞ্জন দাস  
ঘৰ নং : 42  
বয়স : 71 লিঙ্গ : মহিলা  
ফটো উপলব্ধ

98 JSP0013088  
নাম : চপন দাস  
পিতাৰ নাম : মনোৰঞ্জন দাস  
ঘৰ নং : 42  
বয়স : 50 লিঙ্গ : পুৰুষ  
ফটো উপলব্ধ

E 99 JSP0013089  
নাম : চিৰগিয়া পেণ্ড  
পিতাৰ নাম : বলোৱাম পেণ্ড  
ঘৰ নং : 43  
বয়স : 54 লিঙ্গ : পুৰুষ  
ফটো উপলব্ধ

100 JSP0013090  
নাম : জ্যোৎস্না পেণ্ড  
স্বামীৰ নাম : চিৰগিয়া পেণ্ড  
ঘৰ নং : 43  
বয়স : 50 লিঙ্গ : মহিলা  
ফটো উপলব্ধ

S2 101 JSP4945143  
নাম : স্বপ্না পেণ্ড  
পিতাৰ নাম : চিৰগিয়া পেণ্ড  
ঘৰ নং : 43  
বয়স : 29 লিঙ্গ : মহিলা  
ফটো উপলব্ধ

102 JSP1216589  
নাম : প্ৰিয়ঙ্কা পেণ্ড  
পিতাৰ নাম : সিৰগিয়া পেণ্ড  
ঘৰ নং : 43  
বয়স : 28 লিঙ্গ : মহিলা  
ফটো উপলব্ধ

103 RAE0045203  
নাম : নয়ন পেণ্ড  
পিতাৰ নাম : সিৰগিয়া পেণ্ড  
ঘৰ নং : 43  
বয়স : 22 লিঙ্গ : পুৰুষ  
ফটো উপলব্ধ

104 JSP0013091  
নাম : আব্দুল বাৰেক  
পিতাৰ নাম : মমবুজ আলি  
ঘৰ নং : 44  
বয়স : 54 লিঙ্গ : পুৰুষ  
ফটো উপলব্ধ

E 105 JSP0013092  
নাম : মামনী বেগম  
স্বামীৰ নাম : মঃ আব্দুল বাৰেক  
ঘৰ নং : 44  
বয়স : 49 লিঙ্গ : মহিলা  
ফটো উপলব্ধ

106 JSP0453456  
নাম : আব্দুল ছালাম  
পিতাৰ নাম : আব্দুল বাৰেক  
ঘৰ নং : 88  
বয়স : 33 লিঙ্গ : পুৰুষ  
ফটো উপলব্ধ

107 JSP7241581  
নাম : মৰ্জিনা বেগম  
স্বামীৰ নাম : আব্দুল ছালাম  
ঘৰ নং : 44  
বয়স : 30 লিঙ্গ : মহিলা  
ফটো উপলব্ধ

108 JSP0454199  
নাম : কুতুবদ্দিন আলি  
পিতাৰ নাম : আব্দুল বাৰেক  
ঘৰ নং : 88  
বয়স : 29 লিঙ্গ : পুৰুষ  
ফটো উপলব্ধ

109 JSP1200138  
নাম : ৰবিয়া খাতুন  
স্বামীৰ নাম : কুতুবদ্দিন আলি  
ঘৰ নং : 88  
বয়স : 28 লিঙ্গ : মহিলা  
ফটো উপলব্ধ

110 JSP7241656  
নাম : নিজামুদ্দিন আলি  
পিতাৰ নাম : মঃ আব্দুল বাৰেক  
ঘৰ নং : 88  
বয়স : 25 লিঙ্গ : পুৰুষ  
ফটো উপলব্ধ

S 111 JSP1152206  
নাম : ফলানী বেগম  
স্বামীৰ নাম : নিজামুদ্দিন আলি  
ঘৰ নং : 88  
বয়স : 24 লিঙ্গ : মহিলা  
ফটো উপলব্ধ

112 JSP1199488  
নাম : তফৰা বেগম  
পিতাৰ নাম : আব্দুল বাৰেক  
ঘৰ নং : 88  
বয়স : 22 লিঙ্গ : মহিলা  
ফটো উপলব্ধ

113 JSP3190930  
নাম : চাফিয়া খাতুন  
স্বামীৰ নাম : মহবুদ্দিন আলি  
ঘৰ নং : 45  
বয়স : 37 লিঙ্গ : মহিলা  
ফটো উপলব্ধ

114 JSP0013094  
নাম : মহবুদ্দিন আলি  
পিতাৰ নাম : হাচেন আলি  
ঘৰ নং : 45  
বয়স : 35 লিঙ্গ : পুৰুষ  
ফটো উপলব্ধ

115 JSP0263103  
নাম : মইজুদ্দিন আলি  
পিতাৰ নাম : হাচেন আলি  
ঘৰ নং : 85  
বয়স : 29 লিঙ্গ : পুৰুষ  
ফটো উপলব্ধ

116 HQG1303502  
নাম : চুল্লানা পাৰৱিন  
স্বামীৰ নাম : মইজুদ্দিন আলি  
ঘৰ নং : 45  
বয়স : 25 লিঙ্গ : মহিলা  
ফটো উপলব্ধ

117 JSP1150895  
নাম : কাছেম আলি  
পিতাৰ নাম : হাচেন আলি  
ঘৰ নং : 85  
বয়স : 25 লিঙ্গ : পুৰুষ  
ফটো উপলব্ধ

118 JHC1085934  
নাম : চুলতানা বেগম  
পিতাৰ নাম : ৰহমত আলি  
ঘৰ নং : 46  
বয়স : 45 লিঙ্গ : মহিলা  
ফটো উপলব্ধ

119 JSP0013095  
নাম : মকবুল হক  
পিতাৰ নাম : আইনুল হক  
ঘৰ নং : 46  
বয়স : 41 লিঙ্গ : পুৰুষ  
ফটো উপলব্ধ

120 JSP0013096  
নাম : বেহেনা দৈমাৰী বেগম  
পিতাৰ নাম : মকবুল হক  
ঘৰ নং : 46  
বয়স : 37 লিঙ্গ : মহিলা  
ফটো উপলব্ধ



121 নাম : মফিদা খাতুন পিতাৰ নাম: মকবুল হক ঘৰ নং : 46 বয়স : 23 লিঙ্গ : মহিলা	JSP3304037 ফটো উপলব্ধ	122 নাম : বুকসানা খাতুন পিতাৰ নাম: মকবুল হক ঘৰ নং : 46 বয়স : 20 লিঙ্গ : মহিলা	RAE0224170 ফটো উপলব্ধ	123 নাম : আফটাৰ হক পিতাৰ নাম: মকবুল হক ঘৰ নং : 46 বয়স : 19 লিঙ্গ : পুৰুষ	RAE0216457 ফটো উপলব্ধ
124 নাম : মহম্মদ ৰচিদ আলি পিতাৰ নাম: অঞ্জৰ আলি ঘৰ নং : 47 বয়স : 94 লিঙ্গ : পুৰুষ	JSP0013097 ফটো উপলব্ধ	125 নাম : বুষ্টম আলি পিতাৰ নাম: মঃৰচিদ আলি ঘৰ নং : 47 বয়স : 49 লিঙ্গ : পুৰুষ	JSP0013098 ফটো উপলব্ধ	126 নাম : চকিনা খাতুন স্বামীৰ নাম: বুষ্টম আলি ঘৰ নং : 47 বয়স : 47 লিঙ্গ : মহিলা	JSP0013099 ফটো উপলব্ধ
127 নাম : আব্দুল খাদিৰ আলি পিতাৰ নাম: মঃ ৰচিদ আলি ঘৰ নং : 47 বয়স : 42 লিঙ্গ : পুৰুষ	JSP0013100 ফটো উপলব্ধ	128 নাম : আব্দুল বাৰিক আলি পিতাৰ নাম: ইক্ৰাম ৰশূল ঘৰ নং : 47 বয়স : 39 লিঙ্গ : পুৰুষ	JSP0013101 ফটো উপলব্ধ	129 নাম : ৰমজান আলী পিতাৰ নাম: বুষ্টম আলী ঘৰ নং : 89 বয়স : 28 লিঙ্গ : পুৰুষ	JSP0460436 ফটো উপলব্ধ
130 নাম : মহঃ ৰহম আলী পিতাৰ নাম: বুষ্টম আলী ঘৰ নং : 89 বয়স : 26 লিঙ্গ : পুৰুষ	JSP1210566 ফটো উপলব্ধ	131 নাম : মঃ ৰহিত আলী পিতাৰ নাম: বুষ্টম আলি ঘৰ নং : 89 বয়স : 23 লিঙ্গ : পুৰুষ	JSP1150739 ফটো উপলব্ধ	132 নাম : জয়নৰ বিবি স্বামীৰ নাম: মৌলবী লক্ষৰ ঘৰ নং : 48 বয়স : 65 লিঙ্গ : মহিলা	JSP0013102 ফটো উপলব্ধ
133 নাম : মঃ ইছলামউদ্দিন লক্ষৰ পিতাৰ নাম: মৌলবী ইক্ষন্দৰ ঘৰ নং : 48 বয়স : 46 লিঙ্গ : পুৰুষ	JSP0013104 ফটো উপলব্ধ	134 নাম : নাজমা বেগম স্বামীৰ নাম: মঃ ইছলামউদ্দিন লক্ষৰ ঘৰ নং : 48 বয়স : 42 লিঙ্গ : মহিলা	JSP0013105 ফটো উপলব্ধ	135 নাম : মঃ উবাইদুৰ ৰহমান লক্ষৰ পিতাৰ নাম: মৌলবী ইক্ষন্দৰ লক্ষৰ ঘৰ নং : 48 বয়স : 41 লিঙ্গ : পুৰুষ	JSP0013106 ফটো উপলব্ধ
136 নাম : নোৰ আলম লক্ষৰ পিতাৰ নাম: মৌলবী ইক্ষন্দৰ লক্ষৰ ঘৰ নং : 48 বয়স : 40 লিঙ্গ : পুৰুষ	JSP0013107 ফটো উপলব্ধ	137 নাম : নূৰ ছেইন লক্ষৰ পিতাৰ নাম: মৌলবী লক্ষৰ ঘৰ নং : 48 বয়স : 39 লিঙ্গ : পুৰুষ	JSP0013108 ফটো উপলব্ধ	138 নাম : আছমা বেগম স্বামীৰ নাম: নূৰ আলম ৰহমান ঘৰ নং : 8৮ বয়স : 38 লিঙ্গ : মহিলা	JSP0260992 ফটো উপলব্ধ
139 নাম : জাকিৰন নেচা স্বামীৰ নাম: উবাইদুৰ লক্ষৰ ঘৰ নং : 48 বয়স : 35 লিঙ্গ : মহিলা	JSP0013110 ফটো উপলব্ধ	140 নাম : নূৰল লক্ষৰ পিতাৰ নাম: মৌলবী ইক্ষন্দৰ লক্ষৰ ঘৰ নং : 8৮ বয়স : 31 লিঙ্গ : পুৰুষ	JSP0461988 ফটো উপলব্ধ	141 নাম : নাজীয়া খাতুন পিতাৰ নাম: মৌলবী ইক্ষন্দৰ লক্ষৰ ঘৰ নং : 8৮ বয়স : 27 লিঙ্গ : মহিলা	JSP0462606 ফটো উপলব্ধ
142 নাম : আছনা খাতুন পিতাৰ নাম: ইছলামউদ্দিন লক্ষৰ ঘৰ নং : ৪৮ বয়স : 23 লিঙ্গ : মহিলা	JSP1146778 ফটো উপলব্ধ	143 নাম : মঃ জমচেদ আলি পিতাৰ নাম: অঞ্জৰ আলি ঘৰ নং : 49 বয়স : 79 লিঙ্গ : পুৰুষ	JSP0013111 ফটো উপলব্ধ	144 নাম : আমিনা খাতুন স্বামীৰ নাম: জমচেদ আলি ঘৰ নং : 49 বয়স : 74 লিঙ্গ : মহিলা	JSP0013112 ফটো উপলব্ধ
145 নাম : আব্দুল ৰহমান পিতাৰ নাম: জমচেদ আলি ঘৰ নং : 49 বয়স : 43 লিঙ্গ : পুৰুষ	JSP0013113 ফটো উপলব্ধ	146 নাম : ৰকিব আলি পিতাৰ নাম: জমচেদ আলি ঘৰ নং : 49 বয়স : 39 লিঙ্গ : পুৰুষ	JSP0013114 ফটো উপলব্ধ	147 নাম : মমতাজ বেগম স্বামীৰ নাম: মঃ ৰকিব আলি ঘৰ নং : ৪৯ বয়স : 34 লিঙ্গ : মহিলা	JSP0187336 ফটো উপলব্ধ
148 নাম : জাকিৰ আলী পিতাৰ নাম: জমচেদ আলী ঘৰ নং : ৪৯ বয়স : 33 লিঙ্গ : পুৰুষ	JSP0463455 ফটো উপলব্ধ	149 নাম : তয়ব আলী পিতাৰ নাম: জমচেদ আলী ঘৰ নং : ৪৯ বয়স : 31 লিঙ্গ : পুৰুষ	JSP0463687 ফটো উপলব্ধ	150 নাম : ছাহিদা বেগম স্বামীৰ নাম: আব্দুল ৰহমান ঘৰ নং : ৪৯ বয়স : 30 লিঙ্গ : মহিলা	JSP0187948 ফটো উপলব্ধ



151 নাম : ছৈয়াদ আলি পিতাৰ নাম: মঃ জমচেদ আলি ঘৰ নং : 8৯ বয়স : 28 লিঙ্গ : পুৰুষ	JSP0188268 ফটো উপলব্ধ	152 নাম : মুস্কান বেগম পিতাৰ নাম: আব্দুল বহমান ঘৰ নং : 49 বয়স : 20 লিঙ্গ : মহিলা	RAE0179218 ফটো উপলব্ধ	153 নাম : ফৰিদা বেগম স্বামীৰ নাম: আব্দুল মালিক ঘৰ নং : 50 বয়স : 77 লিঙ্গ : মহিলা	JSP0013115 ফটো উপলব্ধ
154 নাম : আব্দুল হুফিক পিতাৰ নাম: আব্দুল মালিক ঘৰ নং : ৫০ বয়স : 45 লিঙ্গ : পুৰুষ	JSP0469106 ফটো উপলব্ধ	155 নাম : প্রশান্ত পেণ্ডু পিতাৰ নাম: বীকী পেণ্ডু ঘৰ নং : 50 বয়স : 43 লিঙ্গ : পুৰুষ	JSP0013117 ফটো উপলব্ধ	156 নাম : খাইবুল ইছলাম পিতাৰ নাম: আব্দুল মালিক ঘৰ নং : 50 বয়স : 43 লিঙ্গ : পুৰুষ	JSP0013116 ফটো উপলব্ধ
157 নাম : দীপিকা পেণ্ডু স্বামীৰ নাম: প্রশান্ত পেণ্ডু ঘৰ নং : 50 বয়স : 41 লিঙ্গ : মহিলা	JSP2436455 ফটো উপলব্ধ	158 নাম : আব্দুল ৰফিক পিতাৰ নাম: আব্দুল মালিক ঘৰ নং : 50 বয়স : 41 লিঙ্গ : পুৰুষ	JSP0013118 ফটো উপলব্ধ	159 নাম : বনুমা বেগম স্বামীৰ নাম: আব্দুল ৰফিক ঘৰ নং : ৫০ বয়স : 40 লিঙ্গ : মহিলা	JSP7241789 ফটো উপলব্ধ
160 নাম : নাজিৰা বেগম স্বামীৰ নাম: খাইবুল ইছলাম ঘৰ নং : ৫০ বয়স : 40 লিঙ্গ : মহিলা	JSP7241649 ফটো উপলব্ধ	161 নাম : জয়গন বিবি স্বামীৰ নাম: আব্দুল শ্বফিক ঘৰ নং : 50 বয়স : 35 লিঙ্গ : মহিলা	JSP3191013 ফটো উপলব্ধ	162 নাম : আব্দুল হবিব পিতাৰ নাম: আব্দুল মালিক ঘৰ নং : ৫০ বয়স : 31 লিঙ্গ : পুৰুষ	JSP0469536 ফটো উপলব্ধ
163 নাম : নাজিমা খাতুন পিতাৰ নাম: আব্দুল মালিক ঘৰ নং : ৫০ বয়স : 29 লিঙ্গ : মহিলা	JSP0470427 ফটো উপলব্ধ	164 নাম : আব্দুল ছামেদ মাতৃৰ নাম: ফৰিদা বেগম ঘৰ নং : ৫০ বয়স : 27 লিঙ্গ : পুৰুষ	JSP0621367 ফটো উপলব্ধ	165 নাম : আব্দুল হামিদ পিতাৰ নাম: আব্দুল মালিক ঘৰ নং : ৫০ বয়স : 27 লিঙ্গ : পুৰুষ	JSP0470419 ফটো উপলব্ধ
166 নাম : অঞ্জলী পতী বেগম স্বামীৰ নাম: আব্দুল হামিদ ঘৰ নং : ৫০ বয়স : 26 লিঙ্গ : মহিলা	JSP0618918 ফটো উপলব্ধ	167 নাম : চুলেমান আলি পিতাৰ নাম: আব্দুল জব্বৰ ঘৰ নং : 51 বয়স : 75 লিঙ্গ : পুৰুষ	JSP0013119 ফটো উপলব্ধ	168 নাম : হাজেৰা খাতুন স্বামীৰ নাম: চুলেমান আলি ঘৰ নং : 51 বয়স : 68 লিঙ্গ : মহিলা	JSP0013120 ফটো উপলব্ধ
169 নাম : তহুৰা বেগম পিতাৰ নাম: চুলেমান আলি ঘৰ নং : 51 বয়স : 52 লিঙ্গ : মহিলা	JSP0013121 ফটো উপলব্ধ	170 নাম : ছাফিয়া খাতুন পিতাৰ নাম: চুলেমান আলি ঘৰ নং : 51 বয়স : 40 লিঙ্গ : মহিলা	JSP0013122 ফটো উপলব্ধ	171 নাম : মঞ্জুল ইছলাম পিতাৰ নাম: চুলেমান আলি ঘৰ নং : 51 বয়স : 39 লিঙ্গ : পুৰুষ	JSP0013123 ফটো উপলব্ধ
172 নাম : ম: চুজাবুল আলম পিতাৰ নাম: ম: চুলেমান আলি ঘৰ নং : 51 বয়স : 36 লিঙ্গ : পুৰুষ	JSP0013124 ফটো উপলব্ধ	173 নাম : চাজিদা খাতুন পিতাৰ নাম: চুলেমান আলি ঘৰ নং : 51 বয়স : 33 লিঙ্গ : মহিলা	JSP0194035 ফটো উপলব্ধ	174 নাম : বেজিনা বেগম স্বামীৰ নাম: মঞ্জুল ইছলাম ঘৰ নং : ৫১ বয়স : 32 লিঙ্গ : মহিলা	JSP0590620 ফটো উপলব্ধ
175 নাম : অহেদুল আলী পিতাৰ নাম: চুলেমান আলী ঘৰ নং : ৫১ বয়স : 29 লিঙ্গ : পুৰুষ	JSP0472027 ফটো উপলব্ধ	176 নাম : চুনম খাতুন স্বামীৰ নাম: চুজাবুল আলম ঘৰ নং : ৫১ বয়স : 28 লিঙ্গ : মহিলা	JSP0618926 ফটো উপলব্ধ	177 নাম : নাজিমা বেগম পিতাৰ নাম: ছোলেমান আলি ঘৰ নং : ৫১ বয়স : 27 লিঙ্গ : মহিলা	JSP0618934 ফটো উপলব্ধ
178 নাম : লুতপৰ বহমান পিতাৰ নাম: চুলেমান আলি ঘৰ নং : ৫১ বয়স : 22 লিঙ্গ : পুৰুষ	JSP1200872 ফটো উপলব্ধ	179 নাম : মিনাৰা খাতুন মাতৃৰ নাম: ছাফিয়া খাতুন ঘৰ নং : 51 বয়স : 21 লিঙ্গ : মহিলা	RAE0112607 ফটো উপলব্ধ	180 নাম : মঃ ছায়েদ আলী পিতাৰ নাম: আব্দুল জব্বৰ ঘৰ নং : 52 বয়স : 64 লিঙ্গ : পুৰুষ	JSP0013125 ফটো উপলব্ধ



181 নাম : মমতা বেগম স্বামীৰ নাম: মঃ চায়েদ আলি ঘৰ নং : 52 বয়স : 56 লিঙ্গ : মহিলা	JSP0013126 ফটো উপলব্ধ	182 নাম : মুকাদ্দছ আলি পিতাৰ নাম: ছায়েদ আলি ঘৰ নং : 52 বয়স : 28 লিঙ্গ : পুৰুষ	JSP0263434 ফটো উপলব্ধ	183 নাম : সাকিল হীৰা পিতাৰ নাম: চায়েদ আলি ঘৰ নং : 52 বয়স : 26 লিঙ্গ : পুৰুষ	JSP0621359 ফটো উপলব্ধ
184 নাম : ছালমা বেগম স্বামীৰ নাম: মুকাদ্দছ আলী ঘৰ নং : 52 বয়স : 24 লিঙ্গ : মহিলা	JSP1166438 ফটো উপলব্ধ	185 নাম : ছাহজাহান আলী পিতাৰ নাম: চায়েদ আলী ঘৰ নং : 52 বয়স : 23 লিঙ্গ : পুৰুষ	JSP1172113 ফটো উপলব্ধ	186 নাম : তইবা বেগম পিতাৰ নাম: ছায়েদ আলী ঘৰ নং : 52 বয়স : 20 লিঙ্গ : মহিলা	RAE0114363 ফটো উপলব্ধ
187 নাম : ফকৰুল ইছলাম পিতাৰ নাম: চানমিয়া ইছলাম ঘৰ নং : 53 বয়স : 56 লিঙ্গ : পুৰুষ	JSP0013127 ফটো উপলব্ধ	188 নাম : হাকিমা খাতুন স্বামীৰ নাম: ফকৰুল ইছলাম ঘৰ নং : 53 বয়স : 49 লিঙ্গ : মহিলা	JSP0013129 ফটো উপলব্ধ	189 নাম : ফইজুল ইছলাম পিতাৰ নাম: ফকৰুল ইছলাম ঘৰ নং : 53 বয়স : 29 লিঙ্গ : পুৰুষ	JSP0376814 ফটো উপলব্ধ
190 নাম : বচিদা খাতুন পিতাৰ নাম: ফ. কৰুল ইছলাম ঘৰ নং : 53 বয়স : 24 লিঙ্গ : মহিলা	JSP1149020 ফটো উপলব্ধ	191 নাম : বহিমা খাতুন স্বামীৰ নাম: মঃ চান মিয়া ঘৰ নং : 54 বয়স : 54 লিঙ্গ : মহিলা	JSP0013132 ফটো উপলব্ধ	192 নাম : চাফিকুল ইছলাম পিতাৰ নাম: মঃ চান মিয়া ঘৰ নং : 54 বয়স : 49 লিঙ্গ : পুৰুষ	JSP0013133 ফটো উপলব্ধ
193 নাম : ফুলভান বেগম স্বামীৰ নাম: চাফিকুল ইছলাম ঘৰ নং : 54 বয়স : 45 লিঙ্গ : মহিলা	JSP0013134 ফটো উপলব্ধ	194 নাম : চফিকুল আলি পিতাৰ নাম: মঃ চান মিয়া ঘৰ নং : 54 বয়স : 44 লিঙ্গ : পুৰুষ	JSP0013135 ফটো উপলব্ধ	195 নাম : চানবাৰা বেগম স্বামীৰ নাম: চাফিকুল আলি ঘৰ নং : 54 বয়স : 36 লিঙ্গ : মহিলা	JSP0013137 ফটো উপলব্ধ
196 নাম : বফিকুল ইছলাম আলী পিতাৰ নাম: চান্দ মিঞা ঘৰ নং : 54 বয়স : 33 লিঙ্গ : পুৰুষ	JSP0013138 ফটো উপলব্ধ	197 নাম : চাহিদা খাতুন পিতাৰ নাম: চাফিকুল ইছলাম ঘৰ নং : 58 বয়স : 28 লিঙ্গ : মহিলা	JSP7241508 ফটো উপলব্ধ	198 নাম : ফৰডেন ইছলাম পিতাৰ নাম: চাফিকুল ইছলাম ঘৰ নং : 54 বয়স : 22 লিঙ্গ : পুৰুষ	JSP3308236 ফটো উপলব্ধ
199 নাম : হাফিজুল আলী পিতাৰ নাম: চাফিকুল আলী ঘৰ নং : 54 বয়স : 22 লিঙ্গ : পুৰুষ	JSP3308269 ফটো উপলব্ধ	200 নাম : বাজিদা খাতুন পিতাৰ নাম: চাফিকুল ইছলাম ঘৰ নং : 54 বয়স : 20 লিঙ্গ : মহিলা	RAE0206458 ফটো উপলব্ধ	201 নাম : মঃ চাহাবুদ্দিন আলী পিতাৰ নাম: চাফিকুল আলী ঘৰ নং : 54 বয়স : 20 লিঙ্গ : পুৰুষ	RAE0206466 ফটো উপলব্ধ
E 202 নাম : মুছলীম আলি পিতাৰ নাম: আকাশ আলি ঘৰ নং : 55 বয়স : 94 লিঙ্গ : পুৰুষ	JSP0013139 ফটো উপলব্ধ	203 নাম : জমিলা বেগম স্বামীৰ নাম: মুছলীম আলি ঘৰ নং : 55 বয়স : 89 লিঙ্গ : মহিলা	JSP0013140 ফটো উপলব্ধ	204 নাম : মহম্মাদ সুৰজ আলি পিতাৰ নাম: মুছলীম আলি ঘৰ নং : 55 বয়স : 54 লিঙ্গ : পুৰুষ	JSP0013141 ফটো উপলব্ধ
205 নাম : শ্বৰীফ ইছলাম পিতাৰ নাম: মুছলীম আলি ঘৰ নং : 55 বয়স : 50 লিঙ্গ : পুৰুষ	JSP0013143 ফটো উপলব্ধ	206 নাম : আইতন নেচা স্বামীৰ নাম: মঃ সুৰজ আলি ঘৰ নং : 55 বয়স : 49 লিঙ্গ : মহিলা	JSP0013142 ফটো উপলব্ধ	207 নাম : হাচিনা বেগম স্বামীৰ নাম: শ্বৰীফ আলি ঘৰ নং : 55 বয়স : 41 লিঙ্গ : মহিলা	JSP0013144 ফটো উপলব্ধ
208 নাম : মজিদা বেগম স্বামীৰ নাম: মঃ নুৰজামাল আলি ঘৰ নং : 55 বয়স : 36 লিঙ্গ : মহিলা	JSP0013145 ফটো উপলব্ধ	209 নাম : ম: নুৰজামাল আলি পিতাৰ নাম: ম: মুছলেম আলি ঘৰ নং : 55 বয়স : 34 লিঙ্গ : পুৰুষ	JSP0013146 ফটো উপলব্ধ	210 নাম : ছালমা বেগম পিতাৰ নাম: মোহাম্মাদ সুৰজ আলী ঘৰ নং : 55 বয়স : 25 লিঙ্গ : মহিলা	RAE0186924 ফটো উপলব্ধ



211 নাম : মঃ আতাবৰ ইছলাম পিতাৰ নাম: সুৰজ আলী ঘৰ নং : 55 বয়স : 23 লিঙ্গ : পুৰুষ	RAE0082388 ফটো উপলব্ধ	212 নাম : বুপসনা বেগম পিতাৰ নাম: সুৰজ আলী ঘৰ নং : 55 বয়স : 21 লিঙ্গ : মহিলা	RAE0082453 ফটো উপলব্ধ	# 213 নাম : আজিজৰ বহমান পিতাৰ নাম: চুলেমান আলী ঘৰ নং : 51 বয়স : 21 লিঙ্গ : পুৰুষ	RAE0215624 ফটো উপলব্ধ
214 নাম : ইক্ৰামুল ইছলাম পিতাৰ নাম: শৰিফ ইছলাম ঘৰ নং : 55 বয়স : 19 লিঙ্গ : পুৰুষ	RAE0139170 ফটো উপলব্ধ	D 215 নাম : জহৰা খাতুন স্বামীৰ নাম: আচফ আলি ঘৰ নং : 56 বয়স : 84 লিঙ্গ : মহিলা	JSP0013147 ফটো উপলব্ধ	216 নাম : ইচমাইল আলী পিতাৰ নাম: আশ্ৰব আলী ঘৰ নং : 56 বয়স : 50 লিঙ্গ : পুৰুষ	JSP3946829 ফটো উপলব্ধ
217 নাম : হাছিনা বেগম স্বামীৰ নাম: ইছমাইল ঘৰ নং : 56 বয়স : 45 লিঙ্গ : মহিলা	RAE0100883 ফটো উপলব্ধ	D 218 নাম : হাছিনা খাতুন স্বামীৰ নাম: ইচমাইল আলি ঘৰ নং : 56 বয়স : 43 লিঙ্গ : মহিলা	JSP0013148 ফটো উপলব্ধ	219 নাম : মাইনুদ্দিন আলী পিতাৰ নাম: ইচমাইল আলী ঘৰ নং : 56 বয়স : 26 লিঙ্গ : পুৰুষ	JSP1152156 ফটো উপলব্ধ
220 নাম : নূৰ মহম্মদ পিতাৰ নাম: ইছমাইল আলী ঘৰ নং : 56 বয়স : 22 লিঙ্গ : পুৰুষ	JSP3306628 ফটো উপলব্ধ	221 নাম : মেহেৰ আলি পিতাৰ নাম: আচফ আলি ঘৰ নং : 57 বয়স : 69 লিঙ্গ : পুৰুষ	JSP0013149 ফটো উপলব্ধ	222 নাম : ফুলভান বেগম স্বামীৰ নাম: মেহেৰ আলি ঘৰ নং : 57 বয়স : 64 লিঙ্গ : মহিলা	JSP2436751 ফটো উপলব্ধ
223 নাম : চাহাৰা খাতুন পিতাৰ নাম: মেহেৰ আলি ঘৰ নং : 57 বয়স : 55 লিঙ্গ : মহিলা	JSP0013150 ফটো উপলব্ধ	S 224 নাম : নূৰজাহান খাতুন পিতাৰ নাম: মেহেৰ আলি ঘৰ নং : 57 বয়স : 44 লিঙ্গ : মহিলা	JSP0013151 ফটো উপলব্ধ	S 225 নাম : হাছেন আলি পিতাৰ নাম: মেহেৰ আলি ঘৰ নং : 57 বয়স : 41 লিঙ্গ : পুৰুষ	JSP0013152 ফটো উপলব্ধ
226 নাম : বমিছা খাতুন স্বামীৰ নাম: হাছেন আলি ঘৰ নং : 57 বয়স : 39 লিঙ্গ : মহিলা	JSP0013153 ফটো উপলব্ধ	227 নাম : মৰিয়ম বেগম পিতাৰ নাম: মেহেৰ আলি ঘৰ নং : 57 বয়স : 29 লিঙ্গ : মহিলা	JSP0205278 ফটো উপলব্ধ	S 228 নাম : বাছিদল আলী পিতাৰ নাম: হাছেন আলী ঘৰ নং : 57 বয়স : 25 লিঙ্গ : পুৰুষ	JSP7241722 ফটো উপলব্ধ
S 229 নাম : জহিৰুল আলী পিতাৰ নাম: হাছেন আলী ঘৰ নং : 57 বয়স : 20 লিঙ্গ : পুৰুষ	RAE0232009 ফটো উপলব্ধ	230 নাম : বিল্লাল আলি পিতাৰ নাম: আচৰফ আলি ঘৰ নং : 58 বয়স : 51 লিঙ্গ : পুৰুষ	JSP0013154 ফটো উপলব্ধ	231 নাম : বুপিয়া বেগম স্বামীৰ নাম: বিল্লাল আলি ঘৰ নং : 58 বয়স : 47 লিঙ্গ : মহিলা	JSP0013155 ফটো উপলব্ধ
232 নাম : কত ভানু স্বামীৰ নাম: বিল্লাল আলি ঘৰ নং : 58 বয়স : 41 লিঙ্গ : মহিলা	JSP0013156 ফটো উপলব্ধ	233 নাম : খাইৰুন নেছা পিতাৰ নাম: বিল্লাল আলি ঘৰ নং : 58 বয়স : 25 লিঙ্গ : মহিলা	JSP0618900 ফটো উপলব্ধ	234 নাম : বুকছান আলী পিতাৰ নাম: বিল্লাল আলী ঘৰ নং : 58 বয়স : 24 লিঙ্গ : পুৰুষ	JSP1161223 ফটো উপলব্ধ
235 নাম : আছমীনা বেগম স্বামীৰ নাম: বুকছান আলী ঘৰ নং : 58 বয়স : 21 লিঙ্গ : মহিলা	RAE0120477 ফটো উপলব্ধ	E 236 নাম : মঃ মইবুল হুছেইন পিতাৰ নাম: মকবুল হুছেইন ঘৰ নং : 59 বয়স : 99 লিঙ্গ : পুৰুষ	JSP0013157 ফটো উপলব্ধ	D 237 নাম : ফুলজান নেচা স্বামীৰ নাম: মঃ মইবুল হুছেইন ঘৰ নং : 59 বয়স : 79 লিঙ্গ : মহিলা	JSP0013158 ফটো উপলব্ধ
238 নাম : মিৰজান বেগম স্বামীৰ নাম: নূৰ হুছেইন ঘৰ নং : 59 বয়স : 46 লিঙ্গ : মহিলা	JSP2436853 ফটো উপলব্ধ	239 নাম : নূৰ হুছেইন পিতাৰ নাম: মইবুল হুছেইন ঘৰ নং : 59 বয়স : 46 লিঙ্গ : পুৰুষ	JSP0013159 ফটো উপলব্ধ	240 নাম : ছাদ্দাম হুছেইন পিতাৰ নাম: মইবুল হুছেইন ঘৰ নং : 59 বয়স : 33 লিঙ্গ : পুৰুষ	JSP0013160 ফটো উপলব্ধ



<p>S 241 JSP0376822</p> <p>নাম : মুফজা বেগম পিতাৰ নাম : মইবুল হুছেইন ঘৰ নং : 59 বয়স : 32 লিঙ্গ : মহিলা</p> <p>ফটো উপলব্ধ</p>	<p>242 JSP0013161</p> <p>নাম : আখতাৰা বেগম স্বামীৰ নাম : ছাদ্দাম হুছেইন ঘৰ নং : 59 বয়স : 31 লিঙ্গ : মহিলা</p> <p>ফটো উপলব্ধ</p>	<p>243 JSP0622043</p> <p>নাম : আমিৰ হুছেইন পিতাৰ নাম : মইবুল হুছেইন ঘৰ নং : 59 বয়স : 26 লিঙ্গ : পুৰুষ</p> <p>ফটো উপলব্ধ</p>
<p>244 JSP9042441</p> <p>নাম : জাকিৰ হুছেইন পিতাৰ নাম : মইঃ মইবুল হুছেইন ঘৰ নং : 59 বয়স : 24 লিঙ্গ : পুৰুষ</p> <p>ফটো উপলব্ধ</p>	<p>245 RAE0118240</p> <p>নাম : নবী হুছেইন পিতাৰ নাম : নুৰ হুছেইন ঘৰ নং : 59 বয়স : 19 লিঙ্গ : পুৰুষ</p> <p>ফটো উপলব্ধ</p>	<p>246 JSP0013162</p> <p>নাম : শ্ৰীসোন নোচা স্বামীৰ নাম : চিদ্দিক আলি ঘৰ নং : 60 বয়স : 54 লিঙ্গ : মহিলা</p> <p>ফটো উপলব্ধ</p>
<p>247 JSP0013163</p> <p>নাম : আমজাদ আলি পিতাৰ নাম : আজাহাৰ আলি ঘৰ নং : 60 বয়স : 45 লিঙ্গ : পুৰুষ</p> <p>ফটো উপলব্ধ</p>	<p>248 JSP0013164</p> <p>নাম : জহুৰা খাতুন স্বামীৰ নাম : আমজাদ আলি ঘৰ নং : 60 বয়স : 44 লিঙ্গ : মহিলা</p> <p>ফটো উপলব্ধ</p>	<p>249 JSP0013165</p> <p>নাম : বুকচানা বেগম মাতৃৰ নাম : আমজাদ আলি ঘৰ নং : 60 বয়স : 42 লিঙ্গ : মহিলা</p> <p>ফটো উপলব্ধ</p>
<p>250 JSP0491068</p> <p>নাম : চিমদী আলী পিতাৰ নাম : চিদ্দিক আলী ঘৰ নং : 60 বয়স : 38 লিঙ্গ : পুৰুষ</p> <p>ফটো উপলব্ধ</p>	<p>251 JSP0013166</p> <p>নাম : আচমা বেগম স্বামীৰ নাম : চিমদী আলি ঘৰ নং : 60 বয়স : 34 লিঙ্গ : মহিলা</p> <p>ফটো উপলব্ধ</p>	<p>252 JSP0376830</p> <p>নাম : হাজেৰা বেগম পিতাৰ নাম : ছিদ্দিক আলি ঘৰ নং : 60 বয়স : 31 লিঙ্গ : মহিলা</p> <p>ফটো উপলব্ধ</p>
<p>253 JSP0376863</p> <p>নাম : মক্কেদ আলি অন্যান্য : চিদ্দিক আলি ঘৰ নং : 60 বয়স : 29 লিঙ্গ : পুৰুষ</p> <p>ফটো উপলব্ধ</p>	<p>254 JSP1205624</p> <p>নাম : বুজেনা বেগম পিতাৰ নাম : চিদ্দিক আলি ঘৰ নং : 60 বয়স : 24 লিঙ্গ : মহিলা</p> <p>ফটো উপলব্ধ</p>	<p>E 255 JSP0013167</p> <p>নাম : জবেদ আলি পিতাৰ নাম : মনিউদ্দিন আলি ঘৰ নং : 61 বয়স : 79 লিঙ্গ : পুৰুষ</p> <p>ফটো উপলব্ধ</p>
<p>256 JSP0013168</p> <p>নাম : বহিমা বিবি স্বামীৰ নাম : জবেদ আলি ঘৰ নং : 61 বয়স : 59 লিঙ্গ : মহিলা</p> <p>ফটো উপলব্ধ</p>	<p>E 257 JSP0013170</p> <p>নাম : মঃ ফচৰ আলি পিতাৰ নাম : জবেদ আলি ঘৰ নং : 61 বয়স : 39 লিঙ্গ : পুৰুষ</p> <p>ফটো উপলব্ধ</p>	<p>258 JSP0013171</p> <p>নাম : জেবন নেহাৰ স্বামীৰ নাম : ফচৰ আলি ঘৰ নং : 61 বয়স : 33 লিঙ্গ : মহিলা</p> <p>ফটো উপলব্ধ</p>
<p>259 JSP0003391</p> <p>নাম : মঃ বহমত আলী পিতাৰ নাম : মুৰমুছ আলী ঘৰ নং : 63 বয়স : 64 লিঙ্গ : পুৰুষ</p> <p>ফটো উপলব্ধ</p>	<p>260 JSP0407346</p> <p>নাম : দীনেশ ইচলাম আলী পিতাৰ নাম : বহমত আলী ঘৰ নং : 63 বয়স : 33 লিঙ্গ : পুৰুষ</p> <p>ফটো উপলব্ধ</p>	<p>261 JSP0626689</p> <p>নাম : মইনা বেগম স্বামীৰ নাম : দীনেশ ইচলাম আলি ঘৰ নং : 63 বয়স : 32 লিঙ্গ : মহিলা</p> <p>ফটো উপলব্ধ</p>
<p>262 JSP0618843</p> <p>নাম : নুৰজাহান বেগম পিতাৰ নাম : বহমত আলি ঘৰ নং : 63 বয়স : 28 লিঙ্গ : মহিলা</p> <p>ফটো উপলব্ধ</p>	<p>263 JSP0013172</p> <p>নাম : চমচুদ্দিন আলি পিতাৰ নাম : নুৰ হুছেইন আলি ঘৰ নং : 64 বয়স : 64 লিঙ্গ : পুৰুষ</p> <p>ফটো উপলব্ধ</p>	<p>E 264 JSP0013173</p> <p>নাম : চহৰতান বেগম স্বামীৰ নাম : চমচুদ্দিন আলি ঘৰ নং : 64 বয়স : 55 লিঙ্গ : মহিলা</p> <p>ফটো উপলব্ধ</p>
<p>265 JSP0013174</p> <p>নাম : চিকান্দৰ আলী পিতাৰ নাম : চমচুদ্দিন আলি ঘৰ নং : 64 বয়স : 32 লিঙ্গ : পুৰুষ</p> <p>ফটো উপলব্ধ</p>	<p>266 JSP0621722</p> <p>নাম : জেচমিনা বেগম স্বামীৰ নাম : চিকান্দৰ আলি ঘৰ নং : 68 বয়স : 28 লিঙ্গ : মহিলা</p> <p>ফটো উপলব্ধ</p>	<p>267 JSP0622092</p> <p>নাম : ছিৰাজুল আলি পিতাৰ নাম : চমচুদ্দিন আলি ঘৰ নং : 68 বয়স : 25 লিঙ্গ : পুৰুষ</p> <p>ফটো উপলব্ধ</p>
<p>268 JSP0013175</p> <p>নাম : ৰোচমত আলি পিতাৰ নাম : চুলতান আলি ঘৰ নং : 65 বয়স : 54 লিঙ্গ : পুৰুষ</p> <p>ফটো উপলব্ধ</p>	<p>E 269 JSP0013176</p> <p>নাম : আনোৱাৰা বেগম স্বামীৰ নাম : ৰোচমত আলি ঘৰ নং : 65 বয়স : 49 লিঙ্গ : মহিলা</p> <p>ফটো উপলব্ধ</p>	<p>#2 270 JHC1085967</p> <p>নাম : জেশমীনা বেগম পিতাৰ নাম : বহমত আলী ঘৰ নং : 65 বয়স : 33 লিঙ্গ : মহিলা</p> <p>ফটো উপলব্ধ</p>



271	JSP0013178	নাম : বুজানা বেগম পিতাৰ নাম: ৰোচমত আলি ঘৰ নং : 65 বয়স : 32 লিঙ্গ : মহিলা	ফটো উপলব্ধ	272	JSP0013179	নাম : বেজিনা খাতুন পিতাৰ নাম: ৰোচমত আলি ঘৰ নং : 65 বয়স : 30 লিঙ্গ : মহিলা	ফটো উপলব্ধ	273	JSP0501379	নাম : তবাৰক আলী পিতাৰ নাম: বুচমত আলী ঘৰ নং : 65 বয়স : 30 লিঙ্গ : পুৰুষ	ফটো উপলব্ধ
274	JSP1149087	নাম : আফতাৰ আলী পিতাৰ নাম: ৰোচমত আলী ঘৰ নং : 65 বয়স : 26 লিঙ্গ : পুৰুষ	ফটো উপলব্ধ	275	JSP1213859	নাম : আকবৰ আলি পিতাৰ নাম: ৰোচমত আলি ঘৰ নং : 65 বয়স : 23 লিঙ্গ : পুৰুষ	ফটো উপলব্ধ	276	RAE0114983	নাম : আমিনা খাতুন স্বামীৰ নাম: তবাৰক আলী ঘৰ নং : 65 বয়স : 22 লিঙ্গ : মহিলা	ফটো উপলব্ধ
277	RAE0179234	নাম : আফতাৰা খাতুন পিতাৰ নাম: ৰুসাত আলী ঘৰ নং : 65 বয়স : 21 লিঙ্গ : মহিলা	ফটো উপলব্ধ	278	JSP0013180	নাম : ৰোচন আলি পিতাৰ নাম: ৰহিদ আলি ঘৰ নং : 66 বয়স : 59 লিঙ্গ : পুৰুষ	ফটো উপলব্ধ	279	JSP0013181	নাম : তচলিমা বেগম স্বামীৰ নাম: ৰোচন আলি ঘৰ নং : 66 বয়স : 49 লিঙ্গ : মহিলা	ফটো উপলব্ধ
280	JSP0013182	নাম : ৰেজাক আলি পিতাৰ নাম: ৰোচন আলী ঘৰ নং : 66 বয়স : 34 লিঙ্গ : পুৰুষ	ফটো উপলব্ধ	281	JSP3190861	নাম : ৰজব আলি পিতাৰ নাম: ৰোচন আলি ঘৰ নং : 66 বয়স : 31 লিঙ্গ : পুৰুষ	ফটো উপলব্ধ	282	JSP3190996	নাম : মৰমী বেগম স্বামীৰ নাম: ৰেজাক আলী ঘৰ নং : 66 বয়স : 31 লিঙ্গ : মহিলা	ফটো উপলব্ধ
283	JSP0013183	নাম : নজমা খাতুন পিতাৰ নাম: ৰুচন আলি ঘৰ নং : 66 বয়স : 29 লিঙ্গ : মহিলা	ফটো উপলব্ধ	284	JSP0223396	নাম : বেজিনা বেগম স্বামীৰ নাম: ৰজব আলি ঘৰ নং : 66 বয়স : 29 লিঙ্গ : মহিলা	ফটো উপলব্ধ	285	JSP1149012	নাম : ফাৰুক আলী পিতাৰ নাম: ৰোচন আলী ঘৰ নং : 66 বয়স : 26 লিঙ্গ : পুৰুষ	ফটো উপলব্ধ
286	JSP7241680	নাম : মুবাৰক আলী পিতাৰ নাম: ৰোচন আলী ঘৰ নং : 66 বয়স : 24 লিঙ্গ : পুৰুষ	ফটো উপলব্ধ	287	JSP1203710	নাম : ইচমা বেগম স্বামীৰ নাম: ফাৰুক আলী ঘৰ নং : 66 বয়স : 23 লিঙ্গ : মহিলা	ফটো উপলব্ধ	288	JSP0013184	নাম : মঃ আবুল কাচিম পিতাৰ নাম: মমৰুজ আলি ঘৰ নং : 67 বয়স : 50 লিঙ্গ : পুৰুষ	ফটো উপলব্ধ
289	JSP0013185	নাম : মঞ্জু বেগম স্বামীৰ নাম: আবুল কাচিম ঘৰ নং : 67 বয়স : 40 লিঙ্গ : মহিলা	ফটো উপলব্ধ	290	JSP9108945	নাম : আকলিমা খাতুন পিতাৰ নাম: আবুল কাচিম ঘৰ নং : 67 বয়স : 24 লিঙ্গ : মহিলা	ফটো উপলব্ধ	291	RAE0179226	নাম : মাহমুদা খাতুন মাতৃৰ নাম: আবুল কাচিম ঘৰ নং : 67 বয়স : 22 লিঙ্গ : মহিলা	ফটো উপলব্ধ
292	RAE0179200	নাম : নুৰমিলা খাতুন পিতাৰ নাম: আবুল কাচিম ঘৰ নং : 67 বয়স : 20 লিঙ্গ : মহিলা	ফটো উপলব্ধ	293	JSP7241763	নাম : ৰাবিয়া বেগম স্বামীৰ নাম: চুবুত আলী ঘৰ নং : 68 বয়স : 68 লিঙ্গ : মহিলা	ফটো উপলব্ধ	294	JSP0013186	নাম : হজেৰা খাতুন স্বামীৰ নাম: নিয়ামত আলি ঘৰ নং : 68 বয়স : 64 লিঙ্গ : মহিলা	ফটো উপলব্ধ
295	JSP0013187	নাম : আব্দুল হামেদ পিতাৰ নাম: আবু শেখ ঘৰ নং : 68 বয়স : 59 লিঙ্গ : পুৰুষ	ফটো উপলব্ধ	296	JSP0013189	নাম : মুক্তাৰ আলি পিতাৰ নাম: নিয়ামত আলি ঘৰ নং : 68 বয়স : 44 লিঙ্গ : পুৰুষ	ফটো উপলব্ধ	297	JSP0013188	নাম : হাচিনা বেগম স্বামীৰ নাম: আব্দুল হামিদ ঘৰ নং : 68 বয়স : 44 লিঙ্গ : মহিলা	ফটো উপলব্ধ
298	JSP0013190	নাম : নুৰজাহান বেগম স্বামীৰ নাম: মুক্তাৰ আলি ঘৰ নং : 68 বয়স : 42 লিঙ্গ : মহিলা	ফটো উপলব্ধ	299	JSP7241771	নাম : কামাল আলী পিতাৰ নাম: চুবুত আলী ঘৰ নং : 68 বয়স : 42 লিঙ্গ : পুৰুষ	ফটো উপলব্ধ	300	JSP0013191	নাম : আতাপ আলি পিতাৰ নাম: নিয়ামত আলি ঘৰ নং : 68 বয়স : 41 লিঙ্গ : পুৰুষ	ফটো উপলব্ধ



301 নাম : হাকিম আলী পিতাৰ নাম: নেট আলী ঘৰ নং : ৬৮ বয়স : 36 লিঙ্গ : পুৰুষ	JSP0505867 ফটো উপলব্ধ	302 নাম : বাছমা বেগম মাতৃৰ নাম: বাবিয়া বেগম ঘৰ নং : ৬৮ বয়স : 36 লিঙ্গ : মহিলা	JSP9042417 ফটো উপলব্ধ	303 নাম : আমিৰ আলী পিতাৰ নাম: নেট আলী ঘৰ নং : ৬৮ বয়স : 35 লিঙ্গ : পুৰুষ	JSP0505966 ফটো উপলব্ধ
304 নাম : আব্দুল আলী পিতাৰ নাম: নেট আলী ঘৰ নং : ৬৮ বয়স : 35 লিঙ্গ : পুৰুষ	JSP0506006 ফটো উপলব্ধ	305 নাম : খাইৰুন খাতুন পিতাৰ নাম: নিয়ামত আলি ঘৰ নং : ৬৮ বয়স : 30 লিঙ্গ : মহিলা	JSP0226217 ফটো উপলব্ধ	306 নাম : তছলিমা বেগম স্বামীৰ নাম: আব্দুল আলি ঘৰ নং : ৬৮ বয়স : 30 লিঙ্গ : মহিলা	JSP0261131 ফটো উপলব্ধ
307 নাম : ছমিৰন বেগম মাতৃৰ নাম: হাজেৰা খাতুন ঘৰ নং : ৬৮ বয়স : 30 লিঙ্গ : মহিলা	JSP0618868 ফটো উপলব্ধ	308 নাম : বুপচানা বেগম স্বামীৰ নাম: আমিৰ আলি ঘৰ নং : ৬৮ বয়স : 28 লিঙ্গ : মহিলা	JSP0261990 ফটো উপলব্ধ	309 নাম : কুতুবউদ্দিন আলি পিতাৰ নাম: আব্দুল হামেদ ঘৰ নং : ৬৮ বয়স : 26 লিঙ্গ : পুৰুষ	JSP0261032 ফটো উপলব্ধ
310 নাম : মমতাজ বেগম স্বামীৰ নাম: হাকিম আলী ঘৰ নং : ৬৮ বয়স : 25 লিঙ্গ : মহিলা	JSP1152164 ফটো উপলব্ধ	311 নাম : মইনুদ্দিন আলি পিতাৰ নাম: আব্দুল হামিদ ঘৰ নং : ৬৮ বয়স : 25 লিঙ্গ : পুৰুষ	JSP0621599 ফটো উপলব্ধ	312 নাম : দিলনেহাৰ বেগম পিতাৰ নাম: মুক্তাৰ আলী ঘৰ নং : ৬৮ বয়স : 24 লিঙ্গ : মহিলা	JSP7241490 ফটো উপলব্ধ
313 নাম : জঈনুদ্দিন আলী পিতাৰ নাম: আব্দুল হামীদ ঘৰ নং : ৬৮ বয়স : 24 লিঙ্গ : পুৰুষ	JSP1198837 ফটো উপলব্ধ	314 নাম : বুবিয়া খাতুন স্বামীৰ নাম: আতাপ আলী ঘৰ নং : ৬৮ বয়স : 24 লিঙ্গ : মহিলা	JSP1202084 ফটো উপলব্ধ	315 নাম : নাজিয়া খাতুন পিতাৰ নাম: কামাল আলী ঘৰ নং : 68 বয়স : 22 লিঙ্গ : মহিলা	RAE0093674 ফটো উপলব্ধ
316 নাম : উম্পান আলী পিতাৰ নাম: আব্দুল হামীদ ঘৰ নং : 68 বয়স : 21 লিঙ্গ : পুৰুষ	JSP3276227 ফটো উপলব্ধ	317 নাম : এগবাল আলী মাতৃৰ নাম: বেষমা বেগম ঘৰ নং : 68 বয়স : 19 লিঙ্গ : পুৰুষ	RAE0187211 ফটো উপলব্ধ	318 নাম : আনজমা খাতুন পিতাৰ নাম: আব্দুল হামিদ ঘৰ নং : 68 বয়স : 19 লিঙ্গ : মহিলা	RAE0195552 ফটো উপলব্ধ
319 নাম : আচৰ আলি পিতাৰ নাম: নেবাজ আলি ঘৰ নং : 69 বয়স : 55 লিঙ্গ : পুৰুষ	JSP0013192 ফটো উপলব্ধ	320 নাম : হালিমা খাতুন স্বামীৰ নাম: আচৰ আলি ঘৰ নং : 69 বয়স : 31 লিঙ্গ : মহিলা	JSP2437129 ফটো উপলব্ধ	321 নাম : আজমিনা খাতুন পিতাৰ নাম: আচৰ আলী ঘৰ নং : ৬৯ বয়স : 28 লিঙ্গ : মহিলা	JSP7241623 ফটো উপলব্ধ
322 নাম : হজৰত আলি পিতাৰ নাম: আচৰ আলি ঘৰ নং : ৬৯ বয়স : 26 লিঙ্গ : পুৰুষ	JSP0376871 ফটো উপলব্ধ	323 নাম : হামিদুল আলী পিতাৰ নাম: আচৰ আলী ঘৰ নং : ৬৯ বয়স : 24 লিঙ্গ : পুৰুষ	JSP7241466 ফটো উপলব্ধ	324 নাম : নুৰুল ইচলাম আলি পিতাৰ নাম: নেবাজ আলি ঘৰ নং : 70 বয়স : 49 লিঙ্গ : পুৰুষ	JSP0013193 ফটো উপলব্ধ
325 নাম : চুফিয়া খাতুন স্বামীৰ নাম: নুৰুল আলি ঘৰ নং : 70 বয়স : 45 লিঙ্গ : মহিলা	JSP0013194 ফটো উপলব্ধ	326 নাম : মানিকজান খাতুন স্বামীৰ নাম: নুৰুল আলি ঘৰ নং : 70 বয়স : 44 লিঙ্গ : মহিলা	JSP2437152 ফটো উপলব্ধ	327 নাম : মুস্তাফা আহমেদ পিতাৰ নাম: নুৰুল ইছলাম ঘৰ নং : 70 বয়স : 24 লিঙ্গ : পুৰুষ	RAE0081752 ফটো উপলব্ধ
328 নাম : মোহাম্মদ আক্ৰাশ আলি পিতাৰ নাম: নেবাজ আলি ঘৰ নং : 71 বয়স : 59 লিঙ্গ : পুৰুষ	JSP0013195 ফটো উপলব্ধ	329 নাম : জয়গন বিবি স্বামীৰ নাম: আক্ৰাশ আলি ঘৰ নং : 71 বয়স : 57 লিঙ্গ : মহিলা	JSP0013196 ফটো উপলব্ধ	S 330 নাম : অম্বিকা খাতুন পিতাৰ নাম: আক্ৰাশ আলি ঘৰ নং : 71 বয়স : 37 লিঙ্গ : মহিলা	JSP0013197 ফটো উপলব্ধ



331 নাম : গুলজাৰ হুছেইন পিতাৰ নাম: আক্কাশ আলী ঘৰ নং : ৭২ বয়স : 30 লিঙ্গ : পুৰুষ	JSP0514257 ফটো উপলব্ধ	332 নাম : জালালউদ্দিন আলী পিতাৰ নাম: আক্কাশ আলী ঘৰ নং : ৭২ বয়স : 27 লিঙ্গ : পুৰুষ	JSP0514836 ফটো উপলব্ধ	333 নাম : জমিলা খাতুন স্বামীৰ নাম: মঃ জাান কুৰেচিয়া ঘৰ নং : 74 বয়স : 89 লিঙ্গ : মহিলা	JSP0013198 ফটো উপলব্ধ
334 নাম : মোহমাদ আশীক কুৰেশি পিতাৰ নাম: মঃজাান কুৰেচিয়া ঘৰ নং : 74 বয়স : 59 লিঙ্গ : পুৰুষ	JSP0013199 ফটো উপলব্ধ	335 নাম : নাচৰিন বেগম স্বামীৰ নাম: আসিক কুৰাইশী ঘৰ নং : ৭৪ বয়স : 53 লিঙ্গ : মহিলা	JSP0261321 ফটো উপলব্ধ	336 নাম : মহঃ ছাবিৰ কুৰেশি পিতাৰ নাম: মঃ জাান কুৰেশি ঘৰ নং : 74 বয়স : 50 লিঙ্গ : পুৰুষ	JSP0013200 ফটো উপলব্ধ
337 নাম : চলমান বেগম স্বামীৰ নাম: চাবিৰ কুৰেচিয়া ঘৰ নং : 74 বয়স : 49 লিঙ্গ : মহিলা	JSP0013201 ফটো উপলব্ধ	338 নাম : মঃ চাকিল কুৰেচী পিতাৰ নাম: মহম্মদ চুভান কুৰেচী ঘৰ নং : ৭৪ বয়স : 41 লিঙ্গ : পুৰুষ	JSP0376624 ফটো উপলব্ধ	339 নাম : ৰচিদ কুৰাইচি পিতাৰ নাম: চুবান কুৰাইচি ঘৰ নং : ৭৪ বয়স : 40 লিঙ্গ : পুৰুষ	JSP0627992 ফটো উপলব্ধ
340 নাম : যাছনিন বেগম স্বামীৰ নাম: সকিল কোৰেসী ঘৰ নং : ৭৪ বয়স : 38 লিঙ্গ : মহিলা	JSP3946837 ফটো উপলব্ধ	341 নাম : চাবৰন বেগম স্বামীৰ নাম: ৰচিদ কুৰেইচি ঘৰ নং : ৭৪ বয়স : 35 লিঙ্গ : মহিলা	JSP0627984 ফটো উপলব্ধ	342 নাম : নুসৰত খাতুন স্বামীৰ নাম: সুৰজ কুৰেশি ঘৰ নং : 74 বয়স : 32 লিঙ্গ : মহিলা	RAE0032623 ফটো উপলব্ধ
343 নাম : সুৰজ কুৰেশি পিতাৰ নাম: লৌল বাবু কুৰেশি ঘৰ নং : ৭৪ বয়স : 31 লিঙ্গ : পুৰুষ	JSP0375543 ফটো উপলব্ধ	344 নাম : আসিফ কুৰাইশী পিতাৰ নাম: আসিক কুৰাইশী ঘৰ নং : ৭৪ বয়স : 25 লিঙ্গ : পুৰুষ	JSP0376632 ফটো উপলব্ধ	345 নাম : ধৰক্সা খাতুন পিতাৰ নাম: মহঃ আশিক কুৰেছি ঘৰ নং : ৭৪ বয়স : 24 লিঙ্গ : মহিলা	JSP1199397 ফটো উপলব্ধ
346 নাম : বানী খাতুন পিতাৰ নাম: আশীষ কুৰেশি ঘৰ নং : ৭৪ বয়স : 24 লিঙ্গ : মহিলা	JSP1199405 ফটো উপলব্ধ	347 নাম : সাগৰ কুৰেশি পিতাৰ নাম: ছাবিৰ কুৰেশি ঘৰ নং : 74 বয়স : 23 লিঙ্গ : পুৰুষ	JSP3271913 ফটো উপলব্ধ	348 নাম : ছাবিনা খাতুন পিতাৰ নাম: ছাবিৰ কুৰেশি ঘৰ নং : ৭৪ বয়স : 22 লিঙ্গ : মহিলা	JSP1199793 ফটো উপলব্ধ
349 নাম : ছাদিয়া খাতুন পিতাৰ নাম: চাকিল কুৰেশি ঘৰ নং : 74 বয়স : 21 লিঙ্গ : মহিলা	RAE0112326 ফটো উপলব্ধ	350 নাম : চায়েদ আলি পিতাৰ নাম: ছাবেদ আলি ঘৰ নং : 76 বয়স : 63 লিঙ্গ : পুৰুষ	JSP0013202 ফটো উপলব্ধ	351 নাম : ৰোহিমা বেগম স্বামীৰ নাম: চায়েদ আলি ঘৰ নং : 76 বয়স : 47 লিঙ্গ : মহিলা	JSP0013203 ফটো উপলব্ধ
352 নাম : জাান লক্ষৰ পিতাৰ নাম: চায়েদ আলি ঘৰ নং : 76 বয়স : 31 লিঙ্গ : পুৰুষ	JSP0013204 ফটো উপলব্ধ	# 353 নাম : এলিনা খাতুন পিতাৰ নাম: চায়েদ আলি ঘৰ নং : ৭৬ বয়স : 26 লিঙ্গ : মহিলা	JSP0375550 ফটো উপলব্ধ	S 354 নাম : কাচেম আলি পিতাৰ নাম: বাতালু আলি ঘৰ নং : 77 বয়স : 61 লিঙ্গ : পুৰুষ	JSP0013205 ফটো উপলব্ধ
355 নাম : নুৰজান বেগম স্বামীৰ নাম: কাচেম আলি ঘৰ নং : 77 বয়স : 56 লিঙ্গ : মহিলা	JSP0013206 ফটো উপলব্ধ	356 নাম : দিলীপ কুলি পিতাৰ নাম: পুষ্পধৰ কুলি ঘৰ নং : 77 বয়স : 47 লিঙ্গ : পুৰুষ	CCF1797871 ফটো উপলব্ধ	357 নাম : জয়ন্তী প্ৰাংগিং কুলি স্বামীৰ নাম: দিলীপ কুলি ঘৰ নং : 77 বয়স : 43 লিঙ্গ : মহিলা	CCF1803050 ফটো উপলব্ধ
358 নাম : চৌবাহান আলি পিতাৰ নাম: কাচেম আলি ঘৰ নং : 77 বয়স : 30 লিঙ্গ : পুৰুষ	JSP0013207 ফটো উপলব্ধ	359 নাম : নিখীল দাস পিতাৰ নাম: যতীন্দ্র দাস ঘৰ নং : 78 বয়স : 57 লিঙ্গ : পুৰুষ	JSP0013208 ফটো উপলব্ধ	360 নাম : বীনা দাস স্বামীৰ নাম: নিকিল দাস ঘৰ নং : 78 বয়স : 57 লিঙ্গ : মহিলা	JSP0013209 ফটো উপলব্ধ



361 নাম : নবীন দাস পিতাৰ নাম: নিখিল দাস ঘৰ নং : ৭৮ বয়স : 27 লিঙ্গ : পুৰুষ	JSP0524397 ফটো উপলব্ধ	362 নাম : মৌচুমী দাস পিতাৰ নাম: নিখিল দাস ঘৰ নং : ৭৮ বয়স : 25 লিঙ্গ : মহিলা	JSP1188051 ফটো উপলব্ধ	363 নাম : মঃ জাফৰ আলি পিতাৰ নাম: আব্দুল জব্বাৰ ঘৰ নং : 79 বয়স : 68 লিঙ্গ : পুৰুষ	JSP0013210 ফটো উপলব্ধ
364 নাম : খুদেজা খাতুন স্বামীৰ নাম: মঃ জাফৰ আলি ঘৰ নং : 79 বয়স : 52 লিঙ্গ : মহিলা	JSP0013211 ফটো উপলব্ধ	365 নাম : মেৰাজুল ইছলাম পিতাৰ নাম: জাফৰ আলি ঘৰ নং : ৭৯ বয়স : 28 লিঙ্গ : পুৰুষ	JSP0263061 ফটো উপলব্ধ	366 নাম : ফাইজুল ইছলাম পিতাৰ নাম: জাফৰ আলি ঘৰ নং : ৭৯ বয়স : 26 লিঙ্গ : পুৰুষ	JSP0621631 ফটো উপলব্ধ
367 নাম : আফৰুজা ছুলতানা পিতাৰ নাম: জাফৰ আলি ঘৰ নং : ৭৯ বয়স : 22 লিঙ্গ : মহিলা	JSP1176403 ফটো উপলব্ধ	368 নাম : মঃ ছোহৰাব আলী পিতাৰ নাম: মঃ আব্দুল জাব্বাৰ ঘৰ নং : 80 বয়স : 61 লিঙ্গ : পুৰুষ	JSP0013212 ফটো উপলব্ধ	369 নাম : আমিৰুন বেগম স্বামীৰ নাম: মঃ ছোহৰাব আলি ঘৰ নং : 80 বয়স : 58 লিঙ্গ : মহিলা	JSP0013213 ফটো উপলব্ধ
370 নাম : মঃ আনোৱাৰ হুছেইন পিতাৰ নাম: মঃ ছোহৰাব আলী ঘৰ নং : 80 বয়স : 34 লিঙ্গ : পুৰুষ	JSP0013214 ফটো উপলব্ধ	S 371 নাম : পাৰবিন ছুলতানা পিতাৰ নাম: মঃ ছোহৰাব আলী ঘৰ নং : 80 বয়স : 30 লিঙ্গ : মহিলা	JSP2445887 ফটো উপলব্ধ	372 নাম : মিন বেগম স্বামীৰ নাম: আনোৱাৰ হুছেইন ঘৰ নং : ৮০ বয়স : 28 লিঙ্গ : মহিলা	JSP7241615 ফটো উপলব্ধ
373 নাম : মাহমুদ হুছেইন পিতাৰ নাম: ছোহৰাব আলি ঘৰ নং : ৮০ বয়স : 24 লিঙ্গ : পুৰুষ	JSP7241524 ফটো উপলব্ধ	374 নাম : বহিমা বেগম স্বামীৰ নাম: আব্দুল বাৰিক আলি ঘৰ নং : 81 বয়স : 80 লিঙ্গ : মহিলা	JSP0013215 ফটো উপলব্ধ	S2 375 নাম : নূৰ মহম্মদ আলি পিতাৰ নাম: আব্দুল বাৰিক আলি ঘৰ নং : 81 বয়স : 50 লিঙ্গ : পুৰুষ	JSP0013216 ফটো উপলব্ধ
376 নাম : চফিকুল ইছলাম পিতাৰ নাম: আব্দুল বাৰিক আলি ঘৰ নং : 81 বয়স : 46 লিঙ্গ : পুৰুষ	JSP0013217 ফটো উপলব্ধ	377 নাম : আলতাৱ আলি পিতাৰ নাম: আব্দুল বাৰিক আলি ঘৰ নং : 81 বয়স : 44 লিঙ্গ : পুৰুষ	JSP0013218 ফটো উপলব্ধ	378 নাম : ৰূপালী বৰুৱা ইছলাম স্বামীৰ নাম: চফিকুল ইছলাম ঘৰ নং : 81 বয়স : 41 লিঙ্গ : মহিলা	JSP2437447 ফটো উপলব্ধ
379 নাম : বুল সোণোৱাল স্বামীৰ নাম: আলতাৱ আলী ঘৰ নং : ৮১ বয়স : 40 লিঙ্গ : মহিলা	JSP0590679 ফটো উপলব্ধ	380 নাম : জাহাংগিৰ আলী পিতাৰ নাম: নূৰ মহম্মদ আলী ঘৰ নং : ৮১ বয়স : 26 লিঙ্গ : পুৰুষ	JSP7241573 ফটো উপলব্ধ	381 নাম : এলিজা ইছলাম পিতাৰ নাম: চফিকুল ইছলাম ঘৰ নং : 81 বয়স : 22 লিঙ্গ : মহিলা	JSP3308343 ফটো উপলব্ধ
382 নাম : খুশব ইছলাম পিতাৰ নাম: চফিকুল ইছলাম ঘৰ নং : 81 বয়স : 20 লিঙ্গ : মহিলা	RAE0110064 ফটো উপলব্ধ	383 নাম : নূৰুল ইছলাম পিতাৰ নাম: আব্দুল বাৰিক আলি ঘৰ নং : 82 বয়স : 54 লিঙ্গ : পুৰুষ	JSP0013220 ফটো উপলব্ধ	384 নাম : হাচিনা বেগম স্বামীৰ নাম: নূৰুল ইছলাম ঘৰ নং : 82 বয়স : 49 লিঙ্গ : মহিলা	JSP2437469 ফটো উপলব্ধ
385 নাম : খুদেজা খাতুন পিতাৰ নাম: নূৰ ইছলাম ঘৰ নং : 82 বয়স : 34 লিঙ্গ : মহিলা	JSP0013221 ফটো উপলব্ধ	386 নাম : জেহেৰুল ইছলাম পিতাৰ নাম: নূৰুল ইছলাম ঘৰ নং : 82 বয়স : 31 লিঙ্গ : পুৰুষ	JSP0013222 ফটো উপলব্ধ	387 নাম : বাহৰুল ইছলাম পিতাৰ নাম: নূৰুল ইছলাম ঘৰ নং : ৮২ বয়স : 30 লিঙ্গ : পুৰুষ	JSP7241532 ফটো উপলব্ধ
388 নাম : ৰছিদা বেগম স্বামীৰ নাম: জেহেৰুল ইছলাম ঘৰ নং : ৮২ বয়স : 27 লিঙ্গ : মহিলা	JSP1152222 ফটো উপলব্ধ	389 নাম : মিজবা উদ্দিন পিতাৰ নাম: নূৰুল ইছলাম ঘৰ নং : ৮২ বয়স : 26 লিঙ্গ : পুৰুষ	JSP0377044 ফটো উপলব্ধ	390 নাম : পিংকি খাতুন স্বামীৰ নাম: বাহৰুল ইছলাম ঘৰ নং : ৮২ বয়স : 23 লিঙ্গ : মহিলা	JSP1174010 ফটো উপলব্ধ



S 391 নাম : মোনেজা বেগম স্বামীৰ নাম : জাহিৰ আলি ঘৰ নং : 83 বয়স : 79 লিঙ্গ : মহিলা	JSP0013223	ফটো উপলব্ধ	392 নাম : কুতিনা বেগম স্বামীৰ নাম : যমছেদ আলি ঘৰ নং : 83 বয়স : 59 লিঙ্গ : মহিলা	JSP0013224	ফটো উপলব্ধ	S 393 নাম : জয়নৰ বেগম স্বামীৰ নাম : জাহিৰ আলী ঘৰ নং : 83 বয়স : 37 লিঙ্গ : মহিলা	JSP0013225	ফটো উপলব্ধ
E 394 নাম : জহুৰা বেগম স্বামীৰ নাম : জাহিৰ আলি ঘৰ নং : 84 বয়স : 64 লিঙ্গ : মহিলা	JSP0013226	ফটো উপলব্ধ	S 395 নাম : বহিম আলি পিতাৰ নাম : জাহিৰ আলি ঘৰ নং : 84 বয়স : 40 লিঙ্গ : পুৰুষ	JSP0013228	ফটো উপলব্ধ	396 নাম : কৰিম আলী পিতাৰ নাম : জাহিৰ আলী ঘৰ নং : 88 বয়স : 40 লিঙ্গ : পুৰুষ	JSP0535096	ফটো উপলব্ধ
397 নাম : মমতা বেগম স্বামীৰ নাম : কৰিম আলী ঘৰ নং : 8 বয়স : 33 লিঙ্গ : মহিলা	JSP7241607	ফটো উপলব্ধ	398 নাম : ফিৰুজ আলি পিতাৰ নাম : মঃ জাহিৰ আলি ঘৰ নং : 8 বয়স : 28 লিঙ্গ : পুৰুষ	JSP0251728	ফটো উপলব্ধ	S 399 নাম : হাজিৰা বেগম স্বামীৰ নাম : ইলিয়াছ আলি ঘৰ নং : 84 বয়স : 84 লিঙ্গ : মহিলা	JSP0013229	ফটো উপলব্ধ
400 নাম : বাবুল হুছেইন পিতাৰ নাম : ইলিয়াছ আলি ঘৰ নং : 85 বয়স : 59 লিঙ্গ : পুৰুষ	JSP0013230	ফটো উপলব্ধ	401 নাম : ম. আলতাৱ হুছেইন পিতাৰ নাম : ইলিয়াছ হুছেইন ঘৰ নং : 85 বয়স : 56 লিঙ্গ : পুৰুষ	JSP0013231	ফটো উপলব্ধ	402 নাম : হাজেৰা খাতুন স্বামীৰ নাম : বাবুল হুছেইন ঘৰ নং : 85 বয়স : 54 লিঙ্গ : মহিলা	JSP0013232	ফটো উপলব্ধ
S 403 নাম : হাজিজুল বহমান পিতাৰ নাম : ইলিয়াছ হুছেইন ঘৰ নং : 85 বয়স : 51 লিঙ্গ : পুৰুষ	JSP0013233	ফটো উপলব্ধ	404 নাম : খুদেজা বিবি স্বামীৰ নাম : আলতাৱ হুছেইন ঘৰ নং : 85 বয়স : 49 লিঙ্গ : মহিলা	JSP0013235	ফটো উপলব্ধ	405 নাম : মজিবুল বহমান আলী পিতাৰ নাম : ইলিয়াছ হুছেইন ঘৰ নং : 85 বয়স : 49 লিঙ্গ : পুৰুষ	JSP0013234	ফটো উপলব্ধ
S 406 নাম : ফজেলা খাতুন স্বামীৰ নাম : হাজিজুল বহমান ঘৰ নং : 85 বয়স : 46 লিঙ্গ : মহিলা	JSP0013236	ফটো উপলব্ধ	407 নাম : কল্পনা বেগম স্বামীৰ নাম : মজিবুল বহমান আলি ঘৰ নং : 85 বয়স : 45 লিঙ্গ : মহিলা	JSP0013237	ফটো উপলব্ধ	408 নাম : মইনোল হক পিতাৰ নাম : যাজুত আলী ঘৰ নং : 85 বয়স : 42 লিঙ্গ : পুৰুষ	JSP0013238	ফটো উপলব্ধ
S 409 নাম : বাবিয়া খাতুন স্বামীৰ নাম : মজিবুল বহমান ঘৰ নং : 85 বয়স : 41 লিঙ্গ : মহিলা	JSP0013239	ফটো উপলব্ধ	S 410 নাম : ছইদৰ হুছেইন পিতাৰ নাম : হাজিৰা বেগম ঘৰ নং : 85 বয়স : 41 লিঙ্গ : পুৰুষ	JSP7241540	ফটো উপলব্ধ	S 411 নাম : ছাহাৰা বেগম স্বামীৰ নাম : মইনোল হক ঘৰ নং : 85 বয়স : 41 লিঙ্গ : মহিলা	JSP0013240	ফটো উপলব্ধ
S 412 নাম : ফৈজল হুছেইন পিতাৰ নাম : ইলিয়াছ আলি ঘৰ নং : 85 বয়স : 37 লিঙ্গ : পুৰুষ	JSP0263400	ফটো উপলব্ধ	S 413 নাম : মামনি বেগম স্বামীৰ নাম : ছইদৰ হুছেইন ঘৰ নং : 85 বয়স : 35 লিঙ্গ : মহিলা	JSP1173764	ফটো উপলব্ধ	414 নাম : বঞ্জীলা বডো স্বামীৰ নাম : আলতাৱ হুছেইন ঘৰ নং : 85 বয়স : 33 লিঙ্গ : মহিলা	JSP0376640	ফটো উপলব্ধ
S 415 নাম : আকলিমা বেগম পিতাৰ নাম : আলতাৱ হুছেইন ঘৰ নং : 85 বয়স : 31 লিঙ্গ : মহিলা	JSP9073024	ফটো উপলব্ধ	S 416 নাম : নছিব হুছেইন পিতাৰ নাম : বাবুল হুছেইন ঘৰ নং : 85 বয়স : 29 লিঙ্গ : পুৰুষ	JSP0261024	ফটো উপলব্ধ	S 417 নাম : মনোহাৰা বেগম পিতাৰ নাম : বাবুল হুছেইন ঘৰ নং : 85 বয়স : 28 লিঙ্গ : মহিলা	JSP0252957	ফটো উপলব্ধ
S 418 নাম : চেলিম হক পিতাৰ নাম : মইনোল হক ঘৰ নং : 85 বয়স : 26 লিঙ্গ : পুৰুষ	JSP7241706	ফটো উপলব্ধ	S 419 নাম : ইচলাম হক পিতাৰ নাম : মইনোল হক ঘৰ নং : 85 বয়স : 25 লিঙ্গ : পুৰুষ	JSP0621623	ফটো উপলব্ধ	S 420 নাম : ছালেহা বেগম স্বামীৰ নাম : ছলীম হক ঘৰ নং : 85 বয়স : 25 লিঙ্গ : মহিলা	JSP1201003	ফটো উপলব্ধ



421	JSP1149095	নাম : আমিৰ হুছেইন পিতাৰ নাম: বাবুল হুছেইন ঘৰ নং : ৮৫ বয়স : 25 লিঙ্গ : পুৰুষ	ফটো উপলব্ধ	422	JSP9042409	নাম : ববিতা বেগম পিতাৰ নাম: অলতাৰ হুছেইন ঘৰ নং : ৮৫ বয়স : 24 লিঙ্গ : মহিলা	ফটো উপলব্ধ	423	RAE0185116	নাম : আমিৰ হক পিতাৰ নাম: মহিনোল হক ঘৰ নং : 85 বয়স : 22 লিঙ্গ : পুৰুষ	ফটো উপলব্ধ
424	JSP3276854	নাম : ইকৰাম হুছেইন পিতাৰ নাম: বাবুল হুছেইন ঘৰ নং : 85 বয়স : 21 লিঙ্গ : পুৰুষ	ফটো উপলব্ধ	425	RAE0174193	নাম : মহিবুল হুছেইন পিতাৰ নাম: আলতাৰ হুছেইন ঘৰ নং : 85 বয়স : 21 লিঙ্গ : পুৰুষ	ফটো উপলব্ধ	426	RAE0074179	নাম : মমিন আলী পিতাৰ নাম: মজিবুৰ বহমান আলি ঘৰ নং : 85 বয়স : 20 লিঙ্গ : পুৰুষ	ফটো উপলব্ধ
427	RAE0186601	নাম : মঃ আমিন আলী পিতাৰ নাম: মজিবুৰ বহমান আলী ঘৰ নং : 85 বয়স : 19 লিঙ্গ : পুৰুষ	ফটো উপলব্ধ	E 428	JSP0013241	নাম : জহুৰা খাতুন স্বামীৰ নাম: আৰু আলি ঘৰ নং : 86 বয়স : 79 লিঙ্গ : মহিলা	ফটো উপলব্ধ	429	JSP0013242	নাম : মুস্তোফ আলি পিতাৰ নাম: আৰু আলি ঘৰ নং : 86 বয়স : 59 লিঙ্গ : পুৰুষ	ফটো উপলব্ধ
430	JSP0013243	নাম : আচিনা বেগম স্বামীৰ নাম: মুস্তোফ আলি ঘৰ নং : 86 বয়স : 57 লিঙ্গ : মহিলা	ফটো উপলব্ধ	431	JSP0013244	নাম : হানীফ আলি পিতাৰ নাম: মুস্তোফ আলি ঘৰ নং : 86 বয়স : 36 লিঙ্গ : পুৰুষ	ফটো উপলব্ধ	432	JSP0412551	নাম : মৰিয়ম বেছা স্বামীৰ নাম: হানীফ আলী ঘৰ নং : ৮৬ বয়স : 33 লিঙ্গ : মহিলা	ফটো উপলব্ধ
433	JSP0013245	নাম : মঃ আয়ুব আলি পিতাৰ নাম: মুকতুল আলি ঘৰ নং : 86 বয়স : 32 লিঙ্গ : পুৰুষ	ফটো উপলব্ধ	434	JSP0013246	নাম : চৈয়দ আলি পিতাৰ নাম: মুস্তোফ আলি ঘৰ নং : 86 বয়স : 29 লিঙ্গ : পুৰুষ	ফটো উপলব্ধ	435	JSP0538769	নাম : হাফিজা বেগম স্বামীৰ নাম: আয়ুব আলী ঘৰ নং : ৮৬ বয়স : 27 লিঙ্গ : মহিলা	ফটো উপলব্ধ
436	JSP0539007	নাম : ফকৰুদ্দিন আলী পিতাৰ নাম: মুকতুল আলী ঘৰ নং : ৮৬ বয়স : 26 লিঙ্গ : পুৰুষ	ফটো উপলব্ধ	437	RAE0230979	নাম : মঃ মিৰাজ আলী পিতাৰ নাম: হানীফ আলী ঘৰ নং : 86 বয়স : 19 লিঙ্গ : পুৰুষ	ফটো উপলব্ধ	438	JSP0621375	নাম : আবিয়া খাতুন স্বামীৰ নাম: আব্দুল মুন্নান ঘৰ নং : ৮৭ বয়স : 74 লিঙ্গ : মহিলা	ফটো উপলব্ধ
439	JSP0013248	নাম : জমিৰ আলী পিতাৰ নাম: আব্দুল মন্নান ঘৰ নং : 87 বয়স : 56 লিঙ্গ : পুৰুষ	ফটো উপলব্ধ	440	JSP0013247	নাম : মঃ কাচিম আলি পিতাৰ নাম: আঃ মন্নাল আলি ঘৰ নং : 87 বয়স : 54 লিঙ্গ : পুৰুষ	ফটো উপলব্ধ	441	JSP0254169	নাম : মমতাজ বেগম স্বামীৰ নাম: জমিৰ আলি ঘৰ নং : ৮৭ বয়স : 50 লিঙ্গ : মহিলা	ফটো উপলব্ধ
442	JSP0013250	নাম : জেবেদা খাতুন স্বামীৰ নাম: মঃ কাচিম আলি ঘৰ নং : 87 বয়স : 49 লিঙ্গ : মহিলা	ফটো উপলব্ধ	443	JSP0013251	নাম : জলফকাৰ আলি পিতাৰ নাম: মঃ আব্দুল মন্নান আলি ঘৰ নং : 87 বয়স : 46 লিঙ্গ : পুৰুষ	ফটো উপলব্ধ	444	JSP0254458	নাম : আছমা বেগম স্বামীৰ নাম: জমিৰ আলি ঘৰ নং : ৮৭ বয়স : 33 লিঙ্গ : মহিলা	ফটো উপলব্ধ
445	JSP0539577	নাম : মুস্তাকিন আলী পিতাৰ নাম: জমিৰ আলী ঘৰ নং : ৮৭ বয়স : 30 লিঙ্গ : পুৰুষ	ফটো উপলব্ধ	446	JSP0539726	নাম : মিৰজান আলী পিতাৰ নাম: জমিৰ আলী ঘৰ নং : ৮৭ বয়স : 28 লিঙ্গ : পুৰুষ	ফটো উপলব্ধ	447	JSP0261081	নাম : মফিছ আলি পিতাৰ নাম: জমিৰ আলি ঘৰ নং : ৮৭ বয়স : 26 লিঙ্গ : পুৰুষ	ফটো উপলব্ধ
448	RAE0189274	নাম : আজমিনা বেগম পিতাৰ নাম: জমিৰ আলী ঘৰ নং : 87 বয়স : 22 লিঙ্গ : মহিলা	ফটো উপলব্ধ	449	RAE0036244	নাম : কুহিনৰ ইয়াছমিন স্বামীৰ নাম: মুস্তাকিন আলী ঘৰ নং : 87 বয়স : 21 লিঙ্গ : মহিলা	ফটো উপলব্ধ	450	RAE0189266	নাম : আজমল আলী পিতাৰ নাম: জমিৰ আলী ঘৰ নং : 87 বয়স : 19 লিঙ্গ : পুৰুষ	ফটো উপলব্ধ



451 নাম : চাজিদা ভানু স্বামীৰ নাম: নুৰুল ইছলাম ঘৰ নং : ৮৮ বয়স : 64 লিঙ্গ : মহিলা	JSP0013253 ফটো উপলব্ধ	452 নাম : নুৰ মহম্মদ পিতাৰ নাম: নুৰুল ইছলাম ঘৰ নং : ৮৮ বয়স : 50 লিঙ্গ : পুৰুষ	JSP0013254 ফটো উপলব্ধ	453 নাম : ছফৰা খাতুন স্বামীৰ নাম: নুৰ মহম্মদ ঘৰ নং : ৮৮ বয়স : 46 লিঙ্গ : মহিলা	JSP0013256 ফটো উপলব্ধ
454 নাম : চাহাজাহান আলি পিতাৰ নাম: নুৰুল ইছলাম ঘৰ নং : ৮৮ বয়স : 39 লিঙ্গ : পুৰুষ	JSP0013257 ফটো উপলব্ধ	E : 455 নাম : আবিদা খাতুন স্বামীৰ নাম: বহম আলি ঘৰ নং : ৪৪ বয়স : 38 লিঙ্গ : মহিলা	JSP0013258 ফটো উপলব্ধ	456 নাম : বহিমউদ্দিন আলি পিতাৰ নাম: নুৰুল ইছলাম ঘৰ নং : ৪৪ বয়স : 38 লিঙ্গ : পুৰুষ	JSP0013259 ফটো উপলব্ধ
457 নাম : আব্দুল জলিল পিতাৰ নাম: নুৰুল ইছলাম ঘৰ নং : ৮৮ বয়স : 38 লিঙ্গ : পুৰুষ	JSP0013260 ফটো উপলব্ধ	458 নাম : আব্দুল মুতালেপ পিতাৰ নাম: নুৰুল ইছলাম ঘৰ নং : ৮৮ বয়স : 34 লিঙ্গ : পুৰুষ	JSP0013261 ফটো উপলব্ধ	459 নাম : আহোজা বেগম স্বামীৰ নাম: চাহাজান আলি ঘৰ নং : ৪৪ বয়স : 34 লিঙ্গ : মহিলা	JSP0013262 ফটো উপলব্ধ
460 নাম : আব্দুল মজিদ পিতাৰ নাম: নুৰুল ইছলাম ঘৰ নং : ৪৪ বয়স : 31 লিঙ্গ : পুৰুষ	JSP0013263 ফটো উপলব্ধ	461 নাম : নাজমিন চুলতানা স্বামীৰ নাম: আব্দুল জলিল ঘৰ নং : ৮৮ বয়স : 29 লিঙ্গ : মহিলা	JSP0255919 ফটো উপলব্ধ	462 নাম : আকলিমা বেগম স্বামীৰ নাম: বহিমউদ্দিন আলি ঘৰ নং : ৮৮ বয়স : 27 লিঙ্গ : মহিলা	JSP0256289 ফটো উপলব্ধ
463 নাম : মজিনা বেগম স্বামীৰ নাম: আব্দুল মজিত ঘৰ নং : ৮৮ বয়স : 27 লিঙ্গ : মহিলা	JSP0609842 ফটো উপলব্ধ	464 নাম : ছাহিদা বেগম পিতাৰ নাম: নুৰ মহম্মদ ঘৰ নং : ৮৮ বয়স : 27 লিঙ্গ : মহিলা	JSP0609859 ফটো উপলব্ধ	465 নাম : বাহিদা বেগম স্বামীৰ নাম: বহম আলি ঘৰ নং : ৮৮ বয়স : 26 লিঙ্গ : মহিলা	HNF0347864 ফটো উপলব্ধ
466 নাম : ফৈজল বহমান পিতাৰ নাম: নুৰ মহম্মদ ঘৰ নং : ৮৮ বয়স : 26 লিঙ্গ : পুৰুষ	JSP0609867 ফটো উপলব্ধ	467 নাম : মফিজা বেগম স্বামীৰ নাম: আব্দুল মুতালেপ ঘৰ নং : ৪৪ বয়স : 22 লিঙ্গ : মহিলা	JSP3301629 ফটো উপলব্ধ	468 নাম : মুছলীম আলি পিতাৰ নাম: আব্দুল মান্নান ঘৰ নং : ৪৯ বয়স : 56 লিঙ্গ : পুৰুষ	JSP0013264 ফটো উপলব্ধ
469 নাম : জবেদা খাতুন স্বামীৰ নাম: মুছলীম আলি ঘৰ নং : ৪৯ বয়স : 49 লিঙ্গ : মহিলা	JSP0013265 ফটো উপলব্ধ	470 নাম : মঃ মজামিল আলি পিতাৰ নাম: মুছলিম আলি ঘৰ নং : ৮৯ বয়স : 27 লিঙ্গ : পুৰুষ	JSP0257279 ফটো উপলব্ধ	471 নাম : খুদিয়া খাতুন পিতাৰ নাম: মুছলিম আলি ঘৰ নং : ৮৯ বয়স : 26 লিঙ্গ : মহিলা	JSP0493882 ফটো উপলব্ধ
472 নাম : মোজাফৰ আলী পিতাৰ নাম: কাচিম আলী ঘৰ নং : ৪৯ বয়স : 26 লিঙ্গ : পুৰুষ	JSP7241458 ফটো উপলব্ধ	473 নাম : বুবি বেগম পিতাৰ নাম: লুতপূৰ বহমান ঘৰ নং : ৪৯ বয়স : 24 লিঙ্গ : মহিলা	JSP3303708 ফটো উপলব্ধ	474 নাম : চালমা খাতুন পিতাৰ নাম: মুছলীম আলী ঘৰ নং : ৪৯ বয়স : 22 লিঙ্গ : মহিলা	JSP3303641 ফটো উপলব্ধ
475 নাম : কাচিম আলি পিতাৰ নাম: মকবুল আলি ঘৰ নং : ৯০ বয়স : 66 লিঙ্গ : পুৰুষ	JSP0013266 ফটো উপলব্ধ	476 নাম : জমিনা বেগম স্বামীৰ নাম: কাচিম আলি ঘৰ নং : ৯০ বয়স : 64 লিঙ্গ : মহিলা	JSP0013267 ফটো উপলব্ধ	477 নাম : নাচিৰ আলি পিতাৰ নাম: কাচিম আলি ঘৰ নং : ৯০ বয়স : 39 লিঙ্গ : পুৰুষ	JSP0013269 ফটো উপলব্ধ
S : 478 নাম : আজীজুল আহমেদ পিতাৰ নাম: নুৰউজ্জ আহমেদ ঘৰ নং : ৯০ বয়স : ৪৯ লিঙ্গ : পুৰুষ	JSP0013270 ফটো উপলব্ধ	479 নাম : চুফিয়া বেগম স্বামীৰ নাম: নাচিৰ আলি ঘৰ নং : ৯০ বয়স : 33 লিঙ্গ : মহিলা	JSP0013271 ফটো উপলব্ধ	480 নাম : হালিমা বেগম পিতাৰ নাম: কাচিম আলি ঘৰ নং : ৯০ বয়স : 33 লিঙ্গ : মহিলা	JSP0609875 ফটো উপলব্ধ



481 নাম : তাহিৰ আলি পিতাৰ নাম: কাচিম আলি ঘৰ নং : 90 বয়স : 31 লিঙ্গ : পুৰুষ	JSP0013272 ফটো উপলব্ধ	482 নাম : মৰজিনা বেগম স্বামীৰ নাম: তাহিৰ আলি ঘৰ নং : 90 বয়স : 29 লিঙ্গ : মহিলা	JSP0261974 ফটো উপলব্ধ	S 483 নাম : হুনাফা বেগম পিতাৰ নাম: নুৰুল ইছলাম আলী ঘৰ নং : 90 বয়স : 29 লিঙ্গ : মহিলা	JSP7241672 ফটো উপলব্ধ
484 নাম : নাজীৰ আলী পিতাৰ নাম: কাচিম আলী ঘৰ নং : 90 বয়স : 28 লিঙ্গ : পুৰুষ	JSP0547208 ফটো উপলব্ধ	485 নাম : হুছেইন আলি পিতাৰ নাম: কাচিম আলি ঘৰ নং : 90 বয়স : 28 লিঙ্গ : পুৰুষ	JSP0609891 ফটো উপলব্ধ	486 নাম : আব্দুল বাৰিক আলি পিতাৰ নাম: বাচুৰ আলি ঘৰ নং : 91 বয়স : 64 লিঙ্গ : পুৰুষ	JSP0013273 ফটো উপলব্ধ
487 নাম : ছাফিবুন নেছা স্বামীৰ নাম: আব্দুল বাৰিক আলি ঘৰ নং : 91 বয়স : 44 লিঙ্গ : মহিলা	JSP0013274 ফটো উপলব্ধ	488 নাম : ফৰিদা বেগম পিতাৰ নাম: আব্দুল বাৰিক আলি ঘৰ নং : 91 বয়স : 29 লিঙ্গ : মহিলা	JSP0618835 ফটো উপলব্ধ	489 নাম : এলিজা বেগম পিতাৰ নাম: আব্দুল বাৰিক আলি ঘৰ নং : 91 বয়স : 27 লিঙ্গ : মহিলা	JSP0618827 ফটো উপলব্ধ
490 নাম : ফাতেমা বেগম পিতাৰ নাম: আব্দুল বাৰিক আলী ঘৰ নং : 91 বয়স : 21 লিঙ্গ : মহিলা	RAE0055343 ফটো উপলব্ধ	# 491 নাম : আব্দুল কাদিৰ আলী পিতাৰ নাম: আব্দুল মুন্নাফ আলী ঘৰ নং : 92 বয়স : 45 লিঙ্গ : পুৰুষ	JSP0018397 ফটো উপলব্ধ	# 492 নাম : চাৰিফুল বেগম স্বামীৰ নাম: আব্দুল কাদিৰ আলী ঘৰ নং : 92 বয়স : 41 লিঙ্গ : মহিলা	JSP0018398 ফটো উপলব্ধ
493 নাম : আবুল আলি পিতাৰ নাম: ইছমাইল আলি ঘৰ নং : 94 বয়স : 48 লিঙ্গ : পুৰুষ	JSP0013278 ফটো উপলব্ধ	494 নাম : দিনতালিম আলি পিতাৰ নাম: ইছমাইল আলি ঘৰ নং : 94 বয়স : 45 লিঙ্গ : পুৰুষ	JSP0013280 ফটো উপলব্ধ	495 নাম : চানৱাৰা বেগম স্বামীৰ নাম: আবুল আলি ঘৰ নং : 94 বয়স : 44 লিঙ্গ : মহিলা	JSP0013281 ফটো উপলব্ধ
496 নাম : ৰূপজান বেগম স্বামীৰ নাম: জুলহাচ আলি ঘৰ নং : 94 বয়স : 41 লিঙ্গ : মহিলা	JSP0013279 ফটো উপলব্ধ	497 নাম : গুলজাৰ আলি পিতাৰ নাম: ইছমাইল আলি ঘৰ নং : 94 বয়স : 34 লিঙ্গ : পুৰুষ	JSP0013282 ফটো উপলব্ধ	498 নাম : ইলিমা বেগম স্বামীৰ নাম: দিনতালিম আলি ঘৰ নং : 98 বয়স : 33 লিঙ্গ : মহিলা	JSP9058108 ফটো উপলব্ধ
499 নাম : ৰকিবুল আলী পিতাৰ নাম: জুলহাচ আলী ঘৰ নং : 98 বয়স : 26 লিঙ্গ : পুৰুষ	JSP1204262 ফটো উপলব্ধ	500 নাম : মনোৱাৰা নেছা মাতৃৰ নাম: ৰূপজান বেগম ঘৰ নং : 98 বয়স : 25 লিঙ্গ : মহিলা	JSP7241516 ফটো উপলব্ধ	501 নাম : মিনাৰা বেগম পিতাৰ নাম: আবুল আলি ঘৰ নং : 98 বয়স : 24 লিঙ্গ : মহিলা	JSP9041997 ফটো উপলব্ধ
#2 502 নাম : নূৰজুল আলী পিতাৰ নাম: জুলহাচ আলী ঘৰ নং : 94 বয়স : 21 লিঙ্গ : পুৰুষ	JSP1204205 ফটো উপলব্ধ	503 নাম : মাৰিয়া খাতুন পিতাৰ নাম: মুশাৰিফ হুছেইন ঘৰ নং : 94 বয়স : 22 লিঙ্গ : মহিলা	RAE0190348 ফটো উপলব্ধ	504 নাম : নলিনী শীল পিতাৰ নাম: অশ্বিনী শীল ঘৰ নং : 95 বয়স : 84 লিঙ্গ : পুৰুষ	JSP0013283 ফটো উপলব্ধ
505 নাম : পদাৰানী শীল স্বামীৰ নাম: নলিনী শীল ঘৰ নং : 95 বয়স : 79 লিঙ্গ : মহিলা	JSP0013284 ফটো উপলব্ধ	506 নাম : ৰতন শীল পিতাৰ নাম: নলিনী শীল ঘৰ নং : 95 বয়স : 54 লিঙ্গ : পুৰুষ	JSP0013285 ফটো উপলব্ধ	507 নাম : জীবন শীল পিতাৰ নাম: নলিনী শীল ঘৰ নং : 95 বয়স : 49 লিঙ্গ : পুৰুষ	JSP0013287 ফটো উপলব্ধ
508 নাম : সচিত্ৰা শীল স্বামীৰ নাম: ৰতন শীল ঘৰ নং : 95 বয়স : 49 লিঙ্গ : মহিলা	JSP0013286 ফটো উপলব্ধ	509 নাম : দীপক শীল পিতাৰ নাম: নলিনী শীল ঘৰ নং : 95 বয়স : 45 লিঙ্গ : পুৰুষ	JSP0013288 ফটো উপলব্ধ	510 নাম : ৰঞ্জন শীল পিতাৰ নাম: নলিনী শীল ঘৰ নং : 95 বয়স : 42 লিঙ্গ : পুৰুষ	JSP0013290 ফটো উপলব্ধ



511 নাম : জয়ন্তী শীল স্বামীৰ নাম: দীপক শীল ঘৰ নং : 95 বয়স : 41 লিঙ্গ : মহিলা	JSP0013289 ফটো উপলব্ধ	512 নাম : অষ্টমী শীল স্বামীৰ নাম: বঞ্জন শীল ঘৰ নং : 95 বয়স : 34 লিঙ্গ : মহিলা	JSP3190985 ফটো উপলব্ধ	513 নাম : তপন শীল পিতাৰ নাম: বতন শীল ঘৰ নং : 95 বয়স : 32 লিঙ্গ : পুৰুষ	JSP3190872 ফটো উপলব্ধ
514 নাম : স্বপন শীল পিতাৰ নাম: বতন শীল ঘৰ নং : 95 বয়স : 32 লিঙ্গ : পুৰুষ	JSP3190883 ফটো উপলব্ধ	515 নাম : সবিতা শীল স্বামীৰ নাম: জীবন শীল ঘৰ নং : 95 বয়স : 30 লিঙ্গ : মহিলা	JSP3190974 ফটো উপলব্ধ	516 নাম : অঞ্জনা শীল স্বামীৰ নাম: স্বপন শীল ঘৰ নং : 95 বয়স : 29 লিঙ্গ : মহিলা	RAE0094573 ফটো উপলব্ধ
517 নাম : ৰূপন শীল পিতাৰ নাম: বতন শীল ঘৰ নং : 95 বয়স : 24 লিঙ্গ : পুৰুষ	JSP7241714 ফটো উপলব্ধ	518 নাম : সুস্মীতা শীল পিতাৰ নাম: জীবন শীল ঘৰ নং : 95 বয়স : 22 লিঙ্গ : মহিলা	JSP3277100 ফটো উপলব্ধ	519 নাম : অমন শীল পিতাৰ নাম: জীবন শীল ঘৰ নং : 95 বয়স : 20 লিঙ্গ : পুৰুষ	RAE0116426 ফটো উপলব্ধ
D 520 নাম : গোপীনাথ মণ্ডল পিতাৰ নাম: প্ৰসন্ন কুমাৰ মণ্ডল ঘৰ নং : 96 বয়স : 87 লিঙ্গ : পুৰুষ	JSP0013291 ফটো উপলব্ধ	521 নাম : বিমলা মণ্ডল স্বামীৰ নাম: গোপীনাথ মণ্ডল ঘৰ নং : 96 বয়স : 77 লিঙ্গ : মহিলা	JSP0013292 ফটো উপলব্ধ	522 নাম : চন্দন মণ্ডল পিতাৰ নাম: গোপীনাথ মণ্ডল ঘৰ নং : 96 বয়স : 54 লিঙ্গ : পুৰুষ	JSP0013294 ফটো উপলব্ধ
523 নাম : মহেশ মণ্ডল পিতাৰ নাম: গোপীনাথ মণ্ডল ঘৰ নং : 96 বয়স : 49 লিঙ্গ : পুৰুষ	JSP0013296 ফটো উপলব্ধ	524 নাম : বীনা মণ্ডল স্বামীৰ নাম: মহেশ মণ্ডল ঘৰ নং : 96 বয়স : 43 লিঙ্গ : মহিলা	JSP2438166 ফটো উপলব্ধ	525 নাম : বাবল মণ্ডল পিতাৰ নাম: গোপীনাথ মণ্ডল ঘৰ নং : 96 বয়স : 41 লিঙ্গ : পুৰুষ	JSP0013297 ফটো উপলব্ধ
526 নাম : চম্পা মণ্ডল স্বামীৰ নাম: চন্দন মণ্ডল ঘৰ নং : 96 বয়স : 41 লিঙ্গ : মহিলা	JSP0013298 ফটো উপলব্ধ	# 527 নাম : অনিতা ৰাজবংশী স্বামীৰ নাম: মানিক ৰাজবংশী ঘৰ নং : 96 বয়স : 35 লিঙ্গ : মহিলা	JSP0232132 ফটো উপলব্ধ	528 নাম : মঞ্জিতা মণ্ডল পিতাৰ নাম: গনেশ মণ্ডল ঘৰ নং : 96 বয়স : 26 লিঙ্গ : মহিলা	JSP0376673 ফটো উপলব্ধ
529 নাম : ববিতা মণ্ডল পিতাৰ নাম: মহেশ মণ্ডল ঘৰ নং : 96 বয়স : 25 লিঙ্গ : মহিলা	JSP1200831 ফটো উপলব্ধ	530 নাম : অৰ্পনা ৰায় পিতাৰ নাম: শান্তিলাল ৰায় ঘৰ নং : 96 বয়স : 25 লিঙ্গ : মহিলা	JSP0746123 ফটো উপলব্ধ	531 নাম : ৰঞ্জনা মণ্ডল ডেকা পিতাৰ নাম: মহেশ মণ্ডল ঘৰ নং : 96 বয়স : 22 লিঙ্গ : মহিলা	JSP1200443 ফটো উপলব্ধ
532 নাম : পৰিমল মণ্ডল পিতাৰ নাম: মহেশ ঘৰ নং : 96 বয়স : 21 লিঙ্গ : পুৰুষ	RAE0117457 ফটো উপলব্ধ	533 নাম : ৰিয়া মণ্ডল পিতাৰ নাম: চন্দন মণ্ডল ঘৰ নং : 96 বয়স : 19 লিঙ্গ : মহিলা	RAE0220558 ফটো উপলব্ধ	534 নাম : বীনা দাস স্বামীৰ নাম: মুনিদ্ৰ দাস ঘৰ নং : 97 বয়স : 49 লিঙ্গ : মহিলা	JSP0013300 ফটো উপলব্ধ
535 নাম : গিৰিন্দ্ৰ দাস পিতাৰ নাম: দশৰথ দাস ঘৰ নং : 97 বয়স : 46 লিঙ্গ : পুৰুষ	JSP0013301 ফটো উপলব্ধ	536 নাম : অঞ্জনা দাস স্বামীৰ নাম: গিৰিন্দ্ৰ দাস ঘৰ নং : 97 বয়স : 44 লিঙ্গ : মহিলা	JSP0013302 ফটো উপলব্ধ	537 নাম : মনোহৰ দাস পিতাৰ নাম: মনিধন্দ দাস ঘৰ নং : 97 বয়স : 29 লিঙ্গ : পুৰুষ	JSP3190907 ফটো উপলব্ধ
538 নাম : লিটন দাস পিতাৰ নাম: মনিদ্ৰ দাস ঘৰ নং : 09 বয়স : 29 লিঙ্গ : পুৰুষ	JSP0554667 ফটো উপলব্ধ	539 নাম : গোবিন্দ দাস পিতাৰ নাম: মুনিদ্ৰ দাস ঘৰ নং : 09 বয়স : 27 লিঙ্গ : পুৰুষ	JSP7241664 ফটো উপলব্ধ	540 নাম : দিপাংকৰ দাস পিতাৰ নাম: গিৰিন্দ্ৰ দাস ঘৰ নং : 09 বয়স : 25 লিঙ্গ : পুৰুষ	JSP0621896 ফটো উপলব্ধ



541 নাম : চম্পা কৰ দাস স্বামীৰ নাম : মনোহৰ দাস ঘৰ নং : ৯৭ বয়স : 23 লিঙ্গ : মহিলা	JSP1201615 ফটো উপলব্ধ	S 542 নাম : অৰুনা দাস পিতাৰ নাম : মুক্তি দাস ঘৰ নং : ৯৭ বয়স : 23 লিঙ্গ : মহিলা	JSP1201649 ফটো উপলব্ধ	543 নাম : শান্তিবালা দাস স্বামীৰ নাম : হৰিচৰন দাস ঘৰ নং : 98 বয়স : 84 লিঙ্গ : মহিলা	JSP0013303 ফটো উপলব্ধ
544 নাম : খেলন দাস পিতাৰ নাম : হৰিচৰন দাস ঘৰ নং : 98 বয়স : 54 লিঙ্গ : পুৰুষ	JSP0013304 ফটো উপলব্ধ	545 নাম : চতিশ দাস পিতাৰ নাম : হৰিচৰন দাস ঘৰ নং : 98 বয়স : 52 লিঙ্গ : পুৰুষ	JSP0013305 ফটো উপলব্ধ	E 546 নাম : সুনীল দাস পিতাৰ নাম : হৰিচৰন দাস ঘৰ নং : 98 বয়স : 49 লিঙ্গ : পুৰুষ	JSP0013306 ফটো উপলব্ধ
547 নাম : মনেশ্বৰী দাস স্বামীৰ নাম : চতিশ দাস ঘৰ নং : 81 বয়স : 47 লিঙ্গ : মহিলা	JSP0013307 ফটো উপলব্ধ	548 নাম : অনিল দাস পিতাৰ নাম : হৰিচৰন দাস ঘৰ নং : 98 বয়স : 46 লিঙ্গ : পুৰুষ	JSP0013308 ফটো উপলব্ধ	549 নাম : মঞ্জু দাস স্বামীৰ নাম : খেলন দাস ঘৰ নং : 98 বয়স : 45 লিঙ্গ : মহিলা	JSP0013309 ফটো উপলব্ধ
550 নাম : সুচিল দাস পিতাৰ নাম : হৰিচৰন দাস ঘৰ নং : 98 বয়স : 45 লিঙ্গ : পুৰুষ	JSP0013310 ফটো উপলব্ধ	551 নাম : চম্পা দাস স্বামীৰ নাম : সুনীল দাস ঘৰ নং : 98 বয়স : 41 লিঙ্গ : মহিলা	JSP0013311 ফটো উপলব্ধ	552 নাম : ইৰা বৈদ্য দাস স্বামীৰ নাম : অনিল দাস ঘৰ নং : ৯৮ বয়স : 41 লিঙ্গ : মহিলা	JSP0618637 ফটো উপলব্ধ
553 নাম : গীতা দাস পিতাৰ নাম : চতিশ দাস ঘৰ নং : 98 বয়স : 30 লিঙ্গ : মহিলা	JSP2444760 ফটো উপলব্ধ	554 নাম : অল্পনা দাস পিতাৰ নাম : চতিশ দাস ঘৰ নং : ৯৮ বয়স : 26 লিঙ্গ : মহিলা	JSP0376723 ফটো উপলব্ধ	555 নাম : কুণাল দাস পিতাৰ নাম : খেলন দাস ঘৰ নং : ৯৮ বয়স : 24 লিঙ্গ : পুৰুষ	JSP9042474 ফটো উপলব্ধ
556 নাম : কনকা দাস পিতাৰ নাম : চতিশ দাস ঘৰ নং : ৯৮ বয়স : 24 লিঙ্গ : মহিলা	JSP1198951 ফটো উপলব্ধ	557 নাম : সঞ্জনা দাস পিতাৰ নাম : সুনীল দাস ঘৰ নং : 98 বয়স : 20 লিঙ্গ : মহিলা	RAE0074575 ফটো উপলব্ধ	558 নাম : হেমন্ত কুমাৰ বয় পিতাৰ নাম : সুভাষ চন্দ্ৰ বয় ঘৰ নং : ৯৯ বয়স : 58 লিঙ্গ : পুৰুষ	JSP0556449 ফটো উপলব্ধ
559 নাম : নিলাক্ষী বৰা বয় স্বামীৰ নাম : হেমন্ত কুমাৰ বয় ঘৰ নং : ৯৯ বয়স : 50 লিঙ্গ : মহিলা	JSP0556498 ফটো উপলব্ধ	560 নাম : বাৰ্জেশ শৰ্মা পিতাৰ নাম : কিচুন শৰ্মা ঘৰ নং : ৯৯ বয়স : 45 লিঙ্গ : পুৰুষ	JSP0696773 ফটো উপলব্ধ	561 নাম : ছৰিতা শৰ্মা স্বামীৰ নাম : বাৰ্জেশ শৰ্মা ঘৰ নং : ৯৯ বয়স : 35 লিঙ্গ : মহিলা	JSP0696716 ফটো উপলব্ধ
562 নাম : পল্লৱী বয় পিতাৰ নাম : হেমন্ত কুমাৰ বয় ঘৰ নং : ৯৯ বয়স : 28 লিঙ্গ : মহিলা	JSP0556936 ফটো উপলব্ধ	563 নাম : আকাশ বয় পিতাৰ নাম : হেমন্ত কুমাৰ বয় ঘৰ নং : ৯৯ বয়স : 26 লিঙ্গ : পুৰুষ	JSP0557546 ফটো উপলব্ধ	564 নাম : ৰবীন্দ্ৰ দাস পিতাৰ নাম : দশৰথ দাস ঘৰ নং : 100 বয়স : 74 লিঙ্গ : পুৰুষ	JSP0013312 ফটো উপলব্ধ
565 নাম : বাসন্তী দাস স্বামীৰ নাম : ৰবীন্দ্ৰ দাস ঘৰ নং : 100 বয়স : 69 লিঙ্গ : মহিলা	JSP0013313 ফটো উপলব্ধ	566 নাম : নিধন দাস পিতাৰ নাম : ৰবীন্দ্ৰ দাস ঘৰ নং : 100 বয়স : 41 লিঙ্গ : পুৰুষ	JSP0013314 ফটো উপলব্ধ	567 নাম : সঞ্জীৱ দাস পিতাৰ নাম : ৰবীন্দ্ৰ দাস ঘৰ নং : 100 বয়স : 40 লিঙ্গ : পুৰুষ	JSP2445376 ফটো উপলব্ধ
568 নাম : মৌচুমী দাস স্বামীৰ নাম : নিধন দাস ঘৰ নং : 100 বয়স : 36 লিঙ্গ : মহিলা	JSP0013315 ফটো উপলব্ধ	# 569 নাম : প্ৰমিলা দাস পিতাৰ নাম : ৰবীন্দ্ৰ দাস ঘৰ নং : 100 ক বয়স : 35 লিঙ্গ : মহিলা	JSP0319202 ফটো উপলব্ধ	570 নাম : মিতালী দাস স্বামীৰ নাম : সঞ্জীৱ দাস ঘৰ নং : 100 বয়স : 33 লিঙ্গ : মহিলা	JSP3191002 ফটো উপলব্ধ



# 571 নাম : পিংকী দেবী পিতাৰ নাম: মোহন শৰ্মা ঘৰ নং : 100 ক বয়স : 20 লিঙ্গ : মহিলা	RAE0231373 ফটো উপলব্ধ	572 নাম : নিয়তি দাস স্বামীৰ নাম: প্ৰসন্ন দাস ঘৰ নং : 101 বয়স : 64 লিঙ্গ : মহিলা	JSP2438371 ফটো উপলব্ধ	573 নাম : জ্যোতিৰাণী দাস মাতৃৰ নাম: নায়তী দাস ঘৰ নং : 101 বয়স : 35 লিঙ্গ : মহিলা	JSP0013316 ফটো উপলব্ধ
574 নাম : প্ৰিয়বালা ধৰ স্বামীৰ নাম: বিনোদ ধৰ ঘৰ নং : 102 বয়স : 74 লিঙ্গ : মহিলা	JSP2438393 ফটো উপলব্ধ	575 নাম : সুদাংশু ধৰ পিতাৰ নাম: বিনোদ ধৰ ঘৰ নং : 102 বয়স : 54 লিঙ্গ : পুৰুষ	JSP0013317 ফটো উপলব্ধ	576 নাম : ধীৰেন ধৰ পিতাৰ নাম: বিনোদ ধৰ ঘৰ নং : 102 বয়স : 51 লিঙ্গ : পুৰুষ	JSP0013319 ফটো উপলব্ধ
577 নাম : মহামায়া ধৰ স্বামীৰ নাম: সুদাংশু ধৰ ঘৰ নং : 102 বয়স : 49 লিঙ্গ : মহিলা	JSP0013320 ফটো উপলব্ধ	578 নাম : সঞ্জয় ধৰ পিতাৰ নাম: বিনোদ ধৰ ঘৰ নং : 102 বয়স : 49 লিঙ্গ : পুৰুষ	JSP0013321 ফটো উপলব্ধ	579 নাম : আমদিবালা ধৰ স্বামীৰ নাম: ধীৰেন ধৰ ঘৰ নং : 102 বয়স : 46 লিঙ্গ : মহিলা	JSP0013322 ফটো উপলব্ধ
580 নাম : দুমতি ধৰ স্বামীৰ নাম: সঞ্জয় ধৰ ঘৰ নং : 102 বয়স : 43 লিঙ্গ : মহিলা	JSP0013323 ফটো উপলব্ধ	581 নাম : হিমাংশু ধৰ পিতাৰ নাম: সুদাংশু ধৰ ঘৰ নং : 102 বয়স : 32 লিঙ্গ : পুৰুষ	JSP0013324 ফটো উপলব্ধ	582 নাম : চঞ্জিতা ধৰ স্বামীৰ নাম: হিমাংশু ধৰ ঘৰ নং : 102 বয়স : 31 লিঙ্গ : মহিলা	JSP0013325 ফটো উপলব্ধ
583 নাম : নিচিৰাম ধৰ পিতাৰ নাম: ধীৰেন ধৰ ঘৰ নং : 102 বয়স : 28 লিঙ্গ : পুৰুষ	JSP0260463 ফটো উপলব্ধ	584 নাম : বামকুমাৰ ধৰ পিতাৰ নাম: সুদাংশু ধৰ ঘৰ নং : 102 বয়স : 26 লিঙ্গ : পুৰুষ	JSP0280719 ফটো উপলব্ধ	585 নাম : কালিঙ্গ ধৰ পিতাৰ নাম: সঞ্জয় ধৰ ঘৰ নং : 102 বয়স : 26 লিঙ্গ : পুৰুষ	JSP0626697 ফটো উপলব্ধ
586 নাম : মনিৰাম ধৰ পিতাৰ নাম: ধীৰেন ধৰ ঘৰ নং : 102 বয়স : 24 লিঙ্গ : পুৰুষ	JSP7241698 ফটো উপলব্ধ	587 নাম : চজল ধৰ পিতাৰ নাম: সঞ্জয় ধৰ ঘৰ নং : 102 বয়স : 22 লিঙ্গ : পুৰুষ	JSP3308616 ফটো উপলব্ধ	D 588 নাম : সুমিতা পাল স্বামীৰ নাম: শ্ৰীচন্দ্ৰ পাল ঘৰ নং : 103 বয়স : 89 লিঙ্গ : মহিলা	JSP0013327 ফটো উপলব্ধ
589 নাম : স্বপন পাল পিতাৰ নাম: চচীন্দ্ৰ পাল ঘৰ নং : 103 বয়স : 54 লিঙ্গ : পুৰুষ	JSP0013328 ফটো উপলব্ধ	590 নাম : বঙ্গামনি পাল স্বামীৰ নাম: স্বপন পাল ঘৰ নং : 103 বয়স : 49 লিঙ্গ : মহিলা	JSP0013329 ফটো উপলব্ধ	591 নাম : মনোৰঞ্জন পাল পিতাৰ নাম: শ্ৰীচন্দ্ৰ পাল ঘৰ নং : 103 বয়স : 43 লিঙ্গ : পুৰুষ	JSP0013330 ফটো উপলব্ধ
592 নাম : দুলুমনি পাল স্বামীৰ নাম: মনোৰঞ্জন পাল ঘৰ নং : 103 বয়স : 28 লিঙ্গ : মহিলা	JSP0010165 ফটো উপলব্ধ	593 নাম : দিপু পাল পিতাৰ নাম: স্বপন পাল ঘৰ নং : 103 বয়স : 23 লিঙ্গ : পুৰুষ	JSP1150747 ফটো উপলব্ধ	594 নাম : কিশৰ পাল পিতাৰ নাম: স্বপন পাল ঘৰ নং : 103 বয়স : 20 লিঙ্গ : পুৰুষ	RAE0045591 ফটো উপলব্ধ
595 নাম : হৰিচৰন বিশ্বাস পিতাৰ নাম: বামচৰন বিশ্বাস ঘৰ নং : 104 বয়স : 79 লিঙ্গ : পুৰুষ	JSP0013331 ফটো উপলব্ধ	596 নাম : গীতাৰানী বিশ্বাস স্বামীৰ নাম: হৰিচৰন বিশ্বাস ঘৰ নং : 104 বয়স : 77 লিঙ্গ : মহিলা	JSP2438520 ফটো উপলব্ধ	597 নাম : দিলীপ কুঃ বিশ্বাস পিতাৰ নাম: হৰিচৰন বিশ্বাস ঘৰ নং : 104 বয়স : 46 লিঙ্গ : পুৰুষ	JSP0013332 ফটো উপলব্ধ
598 নাম : বিজয় কুমাৰ বিশ্বাস পিতাৰ নাম: হৰিচৰন বিশ্বাস ঘৰ নং : 104 বয়স : 40 লিঙ্গ : পুৰুষ	JSP0013333 ফটো উপলব্ধ	599 নাম : মাটু বিশ্বাস স্বামীৰ নাম: দিলীপ কুমাৰ বিশ্বাস ঘৰ নং : 104 বয়স : 33 লিঙ্গ : মহিলা	JSP0013334 ফটো উপলব্ধ	600 নাম : বিশাকা বিশ্বাস স্বামীৰ নাম: বিজয় বিশ্বাস ঘৰ নং : 104 বয়স : 32 লিঙ্গ : মহিলা	JSP2445683 ফটো উপলব্ধ



601 নাম : কুপাময় কৰ পিতাৰ নাম: কুমুদ কৰ ঘৰ নং : 105 বয়স : 64 লিঙ্গ : পুৰুষ	JSP0013336 ফটো উপলব্ধ	602 নাম : নমিতা পাল পিতাৰ নাম: মাখন পাল ঘৰ নং : 105 বয়স : 63 লিঙ্গ : মহিলা	HYG0015261 ফটো উপলব্ধ	603 নাম : শংকৰ কৰ পিতাৰ নাম: কুমুদ কৰ ঘৰ নং : 105 বয়স : 59 লিঙ্গ : পুৰুষ	JSP0013338 ফটো উপলব্ধ
604 নাম : মালতী কৰ স্বামীৰ নাম: কুপাময় কৰ ঘৰ নং : 105 বয়স : 59 লিঙ্গ : মহিলা	JSP0013339 ফটো উপলব্ধ	605 নাম : সুখময় কৰ পিতাৰ নাম: কুমুদ কৰ ঘৰ নং : 105 বয়স : 56 লিঙ্গ : পুৰুষ	JSP0013337 ফটো উপলব্ধ	# 606 নাম : বীণাৰানী কৰ স্বামীৰ নাম: সুখময় কৰ ঘৰ নং : 105 বয়স : 53 লিঙ্গ : মহিলা	JSP0013341 ফটো উপলব্ধ
607 নাম : নিভা কৰ স্বামীৰ নাম: শংকৰ কৰ ঘৰ নং : 105 বয়স : 49 লিঙ্গ : মহিলা	JSP0013342 ফটো উপলব্ধ	608 নাম : কুকন কৰ পিতাৰ নাম: কুমুদ কৰ ঘৰ নং : 105 বয়স : 44 লিঙ্গ : পুৰুষ	JSP0013340 ফটো উপলব্ধ	609 নাম : ৰাধামনি কৰ পিতাৰ নাম: কুমুদ কৰ ঘৰ নং : 105 বয়স : 42 লিঙ্গ : মহিলা	JSP0013344 ফটো উপলব্ধ
610 নাম : কনাই কৰ পিতাৰ নাম: কুমুদ কৰ ঘৰ নং : 105 বয়স : 40 লিঙ্গ : পুৰুষ	JSP0013345 ফটো উপলব্ধ	611 নাম : চেপালী কৰ স্বামীৰ নাম: কুকন কৰ ঘৰ নং : 105 বয়স : 38 লিঙ্গ : মহিলা	JSP0013343 ফটো উপলব্ধ	612 নাম : মিনতী কৰ পিতাৰ নাম: সুখময় কৰ ঘৰ নং : 105 বয়স : 36 লিঙ্গ : মহিলা	JSP0011577 ফটো উপলব্ধ
613 নাম : মনিকা কৰ স্বামীৰ নাম: কনাই কৰ ঘৰ নং : 105 বয়স : 35 লিঙ্গ : মহিলা	JSP0013346 ফটো উপলব্ধ	614 নাম : নিপেশ কৰ পিতাৰ নাম: কুপাময় কৰ ঘৰ নং : 105 বয়স : 34 লিঙ্গ : পুৰুষ	JSP0013347 ফটো উপলব্ধ	615 নাম : নৰেন্দ্ৰ কৰ পিতাৰ নাম: সুখমাই কৰ ঘৰ নং : 105 বয়স : 28 লিঙ্গ : পুৰুষ	JSP0377101 ফটো উপলব্ধ
616 নাম : চৰিতা ৰানি কৰ পিতাৰ নাম: কুপামই কৰ ঘৰ নং : 105 বয়স : 26 লিঙ্গ : মহিলা	JSP0377093 ফটো উপলব্ধ	617 নাম : বিপল কৰ পিতাৰ নাম: সুখময় কৰ ঘৰ নং : 105 বয়স : 25 লিঙ্গ : পুৰুষ	JSP0621524 ফটো উপলব্ধ	S 618 নাম : শিৱানী কৰ পিতাৰ নাম: কুকন কৰ ঘৰ নং : 105 বয়স : 23 লিঙ্গ : মহিলা	JSP9042250 ফটো উপলব্ধ
619 নাম : সুস্মিতা কৰ পিতাৰ নাম: কুকন কৰ ঘৰ নং : 105 বয়স : 22 লিঙ্গ : মহিলা	JSP3306081 ফটো উপলব্ধ	620 নাম : পল্লবী কৰ পিতাৰ নাম: শংকৰ কৰ ঘৰ নং : 105 বয়স : 22 লিঙ্গ : মহিলা	JSP3306099 ফটো উপলব্ধ	621 নাম : দেবশীষ কৰ পিতাৰ নাম: কুপাময় কৰ ঘৰ নং : 105 বয়স : 21 লিঙ্গ : পুৰুষ	RAE0058321 ফটো উপলব্ধ
622 নাম : সঞ্জিৱ চক্ৰৱৰ্তী পিতাৰ নাম: বাসুদেৱ চক্ৰৱৰ্তী ঘৰ নং : 107 বয়স : 38 লিঙ্গ : পুৰুষ	JSP0013348 ফটো উপলব্ধ	623 নাম : জয়শী চক্ৰৱৰ্তী স্বামীৰ নাম: সঞ্জিৱ চক্ৰৱৰ্তী ঘৰ নং : 107 বয়স : 35 লিঙ্গ : মহিলা	JSP0013349 ফটো উপলব্ধ	624 নাম : মিঠু চক্ৰৱৰ্তী পিতাৰ নাম: বাসুদেৱ চক্ৰৱৰ্তী ঘৰ নং : 107 বয়স : 34 লিঙ্গ : পুৰুষ	JSP0013350 ফটো উপলব্ধ
625 নাম : আব্দুল মতিন পিতাৰ নাম: আব্দুল মজিদ ঘৰ নং : 109 বয়স : 60 লিঙ্গ : পুৰুষ	JSP0014639 ফটো উপলব্ধ	626 নাম : আব্দুল মুকিব পিতাৰ নাম: আব্দুল মতিন ঘৰ নং : 109 বয়স : 34 লিঙ্গ : পুৰুষ	JSP0260364 ফটো উপলব্ধ	627 নাম : আব্দুল মইনুদ্দিন পিতাৰ নাম: আব্দুল মতিন ঘৰ নং : 109 বয়স : 31 লিঙ্গ : পুৰুষ	JSP9041880 ফটো উপলব্ধ
628 নাম : আইচা খাতুন স্বামীৰ নাম: আব্দুল মুকিব ঘৰ নং : 109 বয়স : 29 লিঙ্গ : মহিলা	JSP0377051 ফটো উপলব্ধ	629 নাম : আব্দুল ৰফিক পিতাৰ নাম: আব্দুল মতিন ঘৰ নং : 109 বয়স : 29 লিঙ্গ : পুৰুষ	JSP7241474 ফটো উপলব্ধ	630 নাম : আব্দুল আনোৱাৰ পিতাৰ নাম: আব্দুল মতিন ঘৰ নং : 109 বয়স : 27 লিঙ্গ : পুৰুষ	JSP7241482 ফটো উপলব্ধ

631 নাম : আজিৰন বেগম পিতাৰ নাম: আব্দুল মতিন ঘৰ নং : 10৯ বয়স : 25 লিঙ্গ : মহিলা	JSP0594408 ফটো উপলব্ধ	632 নাম : ছানোৱাৰা খাতুন স্বামীৰ নাম: আব্দুল আনোৱাৰ ঘৰ নং : 109 বয়স : 24 লিঙ্গ : মহিলা	RAE0116152 ফটো উপলব্ধ	633 নাম : বহিম আলি পিতাৰ নাম: আয়ুব আলি ঘৰ নং : 110 বয়স : 61 লিঙ্গ : পুৰুষ	JSP2438699 ফটো উপলব্ধ
634 নাম : মমিনা বেগম স্বামীৰ নাম: বহিম আলি ঘৰ নং : 110 বয়স : 58 লিঙ্গ : মহিলা	JSP0013351 ফটো উপলব্ধ	635 নাম : আবুল আলি পিতাৰ নাম: আয়ুব আলি ঘৰ নং : 110 বয়স : 50 লিঙ্গ : পুৰুষ	JSP3191024 ফটো উপলব্ধ	636 নাম : মিৰ বেগম স্বামীৰ নাম: আবুল আলি ঘৰ নং : 110 বয়স : 40 লিঙ্গ : মহিলা	JSP0363184 ফটো উপলব্ধ
637 নাম : চালাম আলি পিতাৰ নাম: বহিম আলি ঘৰ নং : 110 বয়স : 38 লিঙ্গ : পুৰুষ	JSP3190918 ফটো উপলব্ধ	638 নাম : আৰমিনা বিবি স্বামীৰ নাম: ছালাম আলী ঘৰ নং : 110 বয়স : 32 লিঙ্গ : মহিলা	RAE0118448 ফটো উপলব্ধ	639 নাম : নাবিৰণ বেগম পিতাৰ নাম: বহিম আলি ঘৰ নং : 110 বয়স : 31 লিঙ্গ : মহিলা	JSP3190952 ফটো উপলব্ধ
640 নাম : আমিৰন বেগম পিতাৰ নাম: আবুল আলি ঘৰ নং : 110 বয়স : 27 লিঙ্গ : মহিলা	JSP0363200 ফটো উপলব্ধ	641 নাম : বেহেনা বেগম পিতাৰ নাম: বহিম আলি ঘৰ নং : 110 বয়স : 27 লিঙ্গ : মহিলা	JSP0375501 ফটো উপলব্ধ	642 নাম : মনোৱাৰা বেগম পিতাৰ নাম: বহিম আলি ঘৰ নং : 110 বয়স : 26 লিঙ্গ : মহিলা	JSP0289579 ফটো উপলব্ধ
643 নাম : গনেশ দাস পিতাৰ নাম: খোকাৰাম দাস ঘৰ নং : 111 বয়স : 59 লিঙ্গ : পুৰুষ	JSP0013354 ফটো উপলব্ধ	644 নাম : চুমি দাস স্বামীৰ নাম: গনেশ দাস ঘৰ নং : 111 বয়স : 49 লিঙ্গ : মহিলা	JSP0013355 ফটো উপলব্ধ	645 নাম : ৰঞ্জিত কুমাৰ ৰায় পিতাৰ নাম: চন্দ্ৰ কুমাৰ ৰায় ঘৰ নং : 112 বয়স : 72 লিঙ্গ : পুৰুষ	JSP0013356 ফটো উপলব্ধ
646 নাম : কল্পনা মণ্ডল ৰায় স্বামীৰ নাম: ৰঞ্জিত কুমাৰ ৰায় ঘৰ নং : 112 বয়স : 61 লিঙ্গ : মহিলা	JSP2438768 ফটো উপলব্ধ	647 নাম : প্ৰিতোষ ৰায় পিতাৰ নাম: ৰঞ্জিত কুমাৰ ৰায় ঘৰ নং : 112 বয়স : 41 লিঙ্গ : পুৰুষ	JSP0013357 ফটো উপলব্ধ	648 নাম : বাবল ৰায় পিতাৰ নাম: ৰঞ্জিত কুমাৰ ৰায় ঘৰ নং : 112 বয়স : 39 লিঙ্গ : পুৰুষ	JSP0013358 ফটো উপলব্ধ
649 নাম : গৌৰাঙ্গ গোস্বামী পিতাৰ নাম: চন্দ্ৰ কান্ত গোস্বামী ঘৰ নং : 113 বয়স : 49 লিঙ্গ : পুৰুষ	JSP0013360 ফটো উপলব্ধ	650 নাম : আৰতি গোস্বামী স্বামীৰ নাম: গৌৰাঙ্গ গোস্বামী ঘৰ নং : 113 বয়স : 45 লিঙ্গ : মহিলা	JSP0013361 ফটো উপলব্ধ	651 নাম : সাগৰ গোস্বামী পিতাৰ নাম: গৌৰাঙ্গ গোস্বামী ঘৰ নং : 113 বয়স : 26 লিঙ্গ : পুৰুষ	JSP0621300 ফটো উপলব্ধ
652 নাম : স্বপ্না গোস্বামী পিতাৰ নাম: গুৰুংগ গোস্বামী ঘৰ নং : 113 বয়স : 26 লিঙ্গ : মহিলা	JSP0291559 ফটো উপলব্ধ	E 653 নাম : কৃষ্ণকান্ত তিৱাৰী পিতাৰ নাম: শ্ৰীনাৰায়ণ তিৱাৰী ঘৰ নং : 114 বয়স : 67 লিঙ্গ : পুৰুষ	JSP0013362 ফটো উপলব্ধ	S 654 নাম : ৰাজকুমাৰ তিৱাৰী পিতাৰ নাম: কৃষ্ণ কান্ত তিৱাৰী ঘৰ নং : 114 বয়স : 30 লিঙ্গ : পুৰুষ	JSP0291765 ফটো উপলব্ধ
655 নাম : মৌচুমী চুলতানা পিতাৰ নাম: মোবাৰক আলি ঘৰ নং : 118ক বয়স : 28 লিঙ্গ : মহিলা	JSP0022228 ফটো উপলব্ধ	656 নাম : চেকলিন হুছেইন পিতাৰ নাম: মোবাৰক আলি ঘৰ নং : 118ক বয়স : 27 লিঙ্গ : পুৰুষ	JSP0022376 ফটো উপলব্ধ	657 নাম : মোবাৰক আলি পিতাৰ নাম: এহিয়া চিদ্দিক ঘৰ নং : 114ক বয়স : 57 লিঙ্গ : পুৰুষ	JSP0013363 ফটো উপলব্ধ
658 নাম : শ্ৰুতি বেগম স্বামীৰ নাম: মোবাৰক আলি ঘৰ নং : 114ক বয়স : 45 লিঙ্গ : মহিলা	JSP0013364 ফটো উপলব্ধ	659 নাম : ৰামেশ্বৰ ঠাকুৰ পিতাৰ নাম: ৰামলীল ঠাকুৰ ঘৰ নং : 115 বয়স : 54 লিঙ্গ : পুৰুষ	JSP0013365 ফটো উপলব্ধ	660 নাম : বচন্তী দেৱী স্বামীৰ নাম: ৰামেশ্বৰ ঠাকুৰ ঘৰ নং : 115 বয়স : 49 লিঙ্গ : মহিলা	JSP0013366 ফটো উপলব্ধ



661 নাম : বামপ্ৰবেশ ঠাকুৰ পিতাৰ নাম: বামলাল ঠাকুৰ ঘৰ নং : 115 বয়স : 35 লিঙ্গ : পুৰুষ	JSP0013368 ফটো উপলব্ধ	662 নাম : অঞ্জলী দেৱী স্বামীৰ নাম: বামপ্ৰবেশ ঠাকুৰ ঘৰ নং : 115 বয়স : 35 লিঙ্গ : মহিলা	JSP0013369 ফটো উপলব্ধ	663 নাম : খতিৰ ঠাকুৰ পিতাৰ নাম: বামপ্ৰবেশ ঠাকুৰ ঘৰ নং : 115 বয়স : 19 লিঙ্গ : পুৰুষ	RAE0172601 ফটো উপলব্ধ
664 নাম : বিহা বিশ্বকৰ্মা পিতাৰ নাম: বাজেন বিশ্বকৰ্মা ঘৰ নং : 116 বয়স : 22 লিঙ্গ : মহিলা	JSP1203595 ফটো উপলব্ধ	665 নাম : দময়ন্তী শইকীয়া স্বামীৰ নাম: পোনা শইকীয়া ঘৰ নং : 116ক বয়স : 67 লিঙ্গ : মহিলা	JSP0013370 ফটো উপলব্ধ	666 নাম : বাজেন বিশ্বকৰ্মা পিতাৰ নাম: মন বাহাদুৰ বিশ্বকৰ্মা ঘৰ নং : 116ক বয়স : 43 লিঙ্গ : পুৰুষ	JSP0013371 ফটো উপলব্ধ
667 নাম : হিয়া প্ৰভা সোনোৱাল বিশ্বকৰ্মা স্বামীৰ নাম: বাজেন বিশ্বকৰ্মা ঘৰ নং : 116ক বয়স : 40 লিঙ্গ : মহিলা	JSP0013372 ফটো উপলব্ধ	S 668 নাম : বামা চাহ পিতাৰ নাম: খেদন চাহ ঘৰ নং : 117 বয়স : 64 লিঙ্গ : পুৰুষ	JSP0013373 ফটো উপলব্ধ	S 669 নাম : ইদ দেৱী স্বামীৰ নাম: বামা চাহ ঘৰ নং : 117 বয়স : 59 লিঙ্গ : মহিলা	JSP0013374 ফটো উপলব্ধ
S 670 নাম : চনুজ চাহ পিতাৰ নাম: বামা চাহ ঘৰ নং : 117 বয়স : 38 লিঙ্গ : পুৰুষ	JSP0013375 ফটো উপলব্ধ	671 নাম : সেখ সাইদুল পিতাৰ নাম: ইয়াকুব আলী ঘৰ নং : 118 বয়স : 34 লিঙ্গ : পুৰুষ	RMR1222652 ফটো উপলব্ধ	672 নাম : নাজমিন বেগম স্বামীৰ নাম: সেখ সাইদুল ঘৰ নং : 118 বয়স : 33 লিঙ্গ : মহিলা	JSP1206150 ফটো উপলব্ধ
673 নাম : বেলা খাতুন স্বামীৰ নাম: ইলিম শেখ ঘৰ নং : 120 বয়স : 65 লিঙ্গ : মহিলা	JSP0013377 ফটো উপলব্ধ	674 নাম : নুৰজহান খাতুন স্বামীৰ নাম: চলিম শেখ ঘৰ নং : 120 বয়স : 44 লিঙ্গ : মহিলা	JSP0013379 ফটো উপলব্ধ	675 নাম : চমিৰ চেখ পিতাৰ নাম: চলিম চেখ ঘৰ নং : 120 বয়স : 27 লিঙ্গ : পুৰুষ	JSP7241748 ফটো উপলব্ধ
676 নাম : তালিম ছেখ পিতাৰ নাম: চলিম ছেখ ঘৰ নং : 120 বয়স : 25 লিঙ্গ : পুৰুষ	JSP7241557 ফটো উপলব্ধ	677 নাম : বেহেনা বেগম স্বামীৰ নাম: চমিৰ ঘৰ নং : 120 বয়স : 22 লিঙ্গ : মহিলা	RAE0099499 ফটো উপলব্ধ	678 নাম : তিলক মেধি পিতাৰ নাম: লকেশ্বৰ মেধি ঘৰ নং : 121 বয়স : 64 লিঙ্গ : পুৰুষ	JSP0013381 ফটো উপলব্ধ
679 নাম : ভান মেধি স্বামীৰ নাম: তিলক মেধি ঘৰ নং : 121 বয়স : 61 লিঙ্গ : মহিলা	JSP0013382 ফটো উপলব্ধ	680 নাম : বিকাশ মেধী পিতাৰ নাম: তিলক মেধী ঘৰ নং : 122 বয়স : 37 লিঙ্গ : পুৰুষ	JSP7241565 ফটো উপলব্ধ	681 নাম : জ্যোতি দাস মেধি স্বামীৰ নাম: বিকাশ মেধি ঘৰ নং : 122 বয়স : 26 লিঙ্গ : মহিলা	JSP1204197 ফটো উপলব্ধ
682 নাম : সন্ত কুমাৰ ৰায় পিতাৰ নাম: বামদেউ ৰায় ঘৰ নং : 122 বয়স : 36 লিঙ্গ : পুৰুষ	RAE0106450 ফটো উপলব্ধ	683 নাম : য়াচমিন বেগম পিতাৰ নাম: চান্নুৰ আলী ঘৰ নং : 122 বয়স : 25 লিঙ্গ : মহিলা	HQG0668012 ফটো উপলব্ধ	684 নাম : চিমৰিখা মহতু স্বামীৰ নাম: শিৱচৰণ মহতু ঘৰ নং : 123 বয়স : 89 লিঙ্গ : মহিলা	JSP0013384 ফটো উপলব্ধ
685 নাম : দয়ানীধি মহতু পিতাৰ নাম: শিৱচৰণ মহতু ঘৰ নং : 123 বয়স : 55 লিঙ্গ : পুৰুষ	JSP0376913 ফটো উপলব্ধ	686 নাম : বামকলেশ মহতু পিতাৰ নাম: শিৱচৰণ মহতু ঘৰ নং : 123 বয়স : 49 লিঙ্গ : পুৰুষ	JSP0013385 ফটো উপলব্ধ	687 নাম : গীতা মহতু স্বামীৰ নাম: বামকলেশ মহতু ঘৰ নং : 123 বয়স : 46 লিঙ্গ : মহিলা	JSP0013386 ফটো উপলব্ধ
688 নাম : প্ৰভাৱতী মহতু স্বামীৰ নাম: দয়ানীধি মহতু ঘৰ নং : 123 বয়স : 40 লিঙ্গ : মহিলা	JSP1199876 ফটো উপলব্ধ	689 নাম : পূজা দেৱী পিতাৰ নাম: বামকলেশ মহতু ঘৰ নং : 123 বয়স : 25 লিঙ্গ : মহিলা	RAE0184069 ফটো উপলব্ধ	690 নাম : নিতিশ মোহুটো পিতাৰ নাম: দ্যানীটা মহতু ঘৰ নং : 123 বয়স : 22 লিঙ্গ : মহিলা	JSP9042177 ফটো উপলব্ধ



691 নাম : নিতিশ মহত পিতাৰ নাম: দয়ানিধী মাহতু ঘৰ নং : 123 বয়স : 22 লিঙ্গ : পুৰুষ	JSP9042433 ফটো উপলব্ধ	692 নাম : সৃজিত মহত পিতাৰ নাম: বামকলেশ মহতু ঘৰ নং : 123 বয়স : 20 লিঙ্গ : পুৰুষ	RAE0081885 ফটো উপলব্ধ	693 নাম : দিলবৰ মহত পিতাৰ নাম: শিৱচৰন মহতু ঘৰ নং : 124 বয়স : 72 লিঙ্গ : পুৰুষ	JSP0013387 ফটো উপলব্ধ
694 নাম : লালপতি দেবী স্বামীৰ নাম: দিলবৰ মাহাতো ঘৰ নং : 124 বয়স : 64 লিঙ্গ : মহিলা	JSP0013388 ফটো উপলব্ধ	695 নাম : শ্ৰীধৰ মহত পিতাৰ নাম: দিলবৰ মহতু ঘৰ নং : 124 বয়স : 39 লিঙ্গ : পুৰুষ	JSP0013389 ফটো উপলব্ধ	696 নাম : অশোক মাহাতো পিতাৰ নাম: দিলবৰ মাহাতো ঘৰ নং : 124 বয়স : 37 লিঙ্গ : পুৰুষ	JSP0013390 ফটো উপলব্ধ
697 নাম : বিংকু মহতো স্বামীৰ নাম: শ্ৰীধৰ মহতো ঘৰ নং : 124 বয়স : 36 লিঙ্গ : মহিলা	JSP0013391 ফটো উপলব্ধ	698 নাম : ভৰত মহতো পিতাৰ নাম: দিলবৰ মহতো ঘৰ নং : 124 বয়স : 36 লিঙ্গ : পুৰুষ	JSP0013392 ফটো উপলব্ধ	699 নাম : ৰাজ কুমাৰ মাহাতো পিতাৰ নাম: দিলবৰ মাহাতো ঘৰ নং : 128 বয়স : 31 লিঙ্গ : পুৰুষ	JSP9042466 ফটো উপলব্ধ
700 নাম : শান্তী নাহাৰ স্বামীৰ নাম: সৈন্যাসী নাহাৰ ঘৰ নং : 127 বয়স : 69 লিঙ্গ : মহিলা	JSP0013394 ফটো উপলব্ধ	701 নাম : গোবিন্দ নাহা পিতাৰ নাম: সৈন্যাসী নাহা ঘৰ নং : 127 বয়স : 49 লিঙ্গ : পুৰুষ	JSP0013395 ফটো উপলব্ধ	702 নাম : গোপাল নাহা পিতাৰ নাম: সৈন্যাসী নাহা ঘৰ নং : 127 বয়স : 44 লিঙ্গ : পুৰুষ	JSP0013397 ফটো উপলব্ধ
703 নাম : চঞ্জ নাহা স্বামীৰ নাম: গোবিন্দ নাহা ঘৰ নং : 127 বয়স : 44 লিঙ্গ : মহিলা	JSP0013396 ফটো উপলব্ধ	704 নাম : অৰ্পানা নাহা স্বামীৰ নাম: গোপাল নাহা ঘৰ নং : 127 বয়স : 41 লিঙ্গ : মহিলা	JSP0013398 ফটো উপলব্ধ	S 705 নাম : ঈশ্বৰ চাহ পিতাৰ নাম: শিৱপুজন চাহ ঘৰ নং : 128 বয়স : 68 লিঙ্গ : পুৰুষ	JSP0013399 ফটো উপলব্ধ
706 নাম : মহেন্দ্ৰ নাথ দুবে পিতাৰ নাম: ৰাম চকল দুবে ঘৰ নং : 128 বয়স : 64 লিঙ্গ : পুৰুষ	JSP0013400 ফটো উপলব্ধ	707 নাম : পুষ্পা দেৱী স্বামীৰ নাম: মহেন্দ্ৰ দুবে ঘৰ নং : 128 বয়স : 59 লিঙ্গ : মহিলা	JSP0013401 ফটো উপলব্ধ	708 নাম : ৰামাৱতী দেৱী স্বামীৰ নাম: ঈশ্বৰ চাহ ঘৰ নং : 128 বয়স : 59 লিঙ্গ : মহিলা	JSP0013402 ফটো উপলব্ধ
709 নাম : খুছব দুবে পিতাৰ নাম: মহেন্দ্ৰ নাথ দুবে ঘৰ নং : 128 বয়স : 27 লিঙ্গ : মহিলা	JSP0376954 ফটো উপলব্ধ	710 নাম : ৰাজদীপ দ্বিবেদী পিতাৰ নাম: মহেন্দ্ৰ নাথ দ্বিবেদী ঘৰ নং : 128 বয়স : 27 লিঙ্গ : পুৰুষ	JSP0376962 ফটো উপলব্ধ	711 নাম : চোনো মাৰি পিতাৰ নাম: ৰামচুৰজ মাৰি ঘৰ নং : 129 বয়স : 49 লিঙ্গ : পুৰুষ	JSP0013403 ফটো উপলব্ধ
712 নাম : কমলাৱতী মাৰি স্বামীৰ নাম: সোনো মাৰি ঘৰ নং : 129 বয়স : 44 লিঙ্গ : মহিলা	JSP0013404 ফটো উপলব্ধ	713 নাম : সোনোইনা মাৰি পিতাৰ নাম: চোনো মাৰি ঘৰ নং : 129 বয়স : 26 লিঙ্গ : মহিলা	JSP0377002 ফটো উপলব্ধ	714 নাম : পূজা নাহা পিতাৰ নাম: গোবিন্দ নাহা ঘৰ নং : 129 বয়স : 25 লিঙ্গ : মহিলা	JSP0376921 ফটো উপলব্ধ
715 নাম : জ্যোতি মাৰী মাতৃৰ নাম: চুনু মাৰী ঘৰ নং : 129 বয়স : 25 লিঙ্গ : মহিলা	JSP0618850 ফটো উপলব্ধ	716 নাম : বিশাল ৰায় পিতাৰ নাম: সত্যনাৰায়ণ ৰায় ঘৰ নং : 129 বয়স : 25 লিঙ্গ : পুৰুষ	JSP9042458 ফটো উপলব্ধ	717 নাম : শিৱ নাহা পিতাৰ নাম: গোবিন্দ নাহা ঘৰ নং : 129 বয়স : 23 লিঙ্গ : পুৰুষ	JSP9042425 ফটো উপলব্ধ
718 নাম : প্ৰিয়ংকা মাজি পিতাৰ নাম: সোনো মাজি ঘৰ নং : 129 বয়স : 23 লিঙ্গ : মহিলা	JSP9042219 ফটো উপলব্ধ	719 নাম : সত্যনাৰায়ণ ৰায় পিতাৰ নাম: কৃষ্ণ ৰায় ঘৰ নং : 130 বয়স : 49 লিঙ্গ : পুৰুষ	JSP0013405 ফটো উপলব্ধ	720 নাম : জ্ঞান্ভী ৰায় স্বামীৰ নাম: শ্ৰীনাৰায়ণ ৰায় ঘৰ নং : 130 বয়স : 44 লিঙ্গ : মহিলা	JSP0013406 ফটো উপলব্ধ



721 নাম : বাম দাস বাই পিতাৰ নাম: সত্যনাৰায়ন বাই ঘৰ নং : 130 বয়স : 27 লিঙ্গ : পুৰুষ	JSP0377010 ফটো উপলব্ধ	S 722 নাম : জয়নাৰায়ণ তিৱাৰী পিতাৰ নাম: চঞ্জয় তিৱাৰী ঘৰ নং : 131 বয়স : 49 লিঙ্গ : পুৰুষ	JSP0013407 ফটো উপলব্ধ	723 নাম : দেবল ভৌমিক পিতাৰ নাম: মনুৰঞ্জন ভৌমিক ঘৰ নং : 131 বয়স : 48 লিঙ্গ : পুৰুষ	JSP0560045 ফটো উপলব্ধ
S 724 নাম : মালা দেৱী স্বামীৰ নাম: জয়নাৰায়ণ তিৱাৰী ঘৰ নং : 131 বয়স : 44 লিঙ্গ : মহিলা	JSP0013408 ফটো উপলব্ধ	725 নাম : কেশৱ ভৌমিক পিতাৰ নাম: দেবল ভৌমিক ঘৰ নং : 131 বয়স : 30 লিঙ্গ : পুৰুষ	JSP7241730 ফটো উপলব্ধ	726 নাম : বিজয় ভৌমিক পিতাৰ নাম: দেবল ভৌমিক ঘৰ নং : 131 বয়স : 26 লিঙ্গ : পুৰুষ	JSP7241755 ফটো উপলব্ধ
727 নাম : নিবাৰন দাস পিতাৰ নাম: নিৰদ দাস ঘৰ নং : 132 বয়স : 54 লিঙ্গ : পুৰুষ	JSP0013410 ফটো উপলব্ধ	728 নাম : সমতি দাস স্বামীৰ নাম: নিবাৰন দাস ঘৰ নং : 132 বয়স : 50 লিঙ্গ : মহিলা	JSP0013411 ফটো উপলব্ধ	729 নাম : অৰন দাস পিতাৰ নাম: নিৰদ দাস ঘৰ নং : 132 বয়স : 49 লিঙ্গ : পুৰুষ	JSP0013412 ফটো উপলব্ধ
730 নাম : বীনা দাস স্বামীৰ নাম: অৰন দাস ঘৰ নং : 132 বয়স : 39 লিঙ্গ : মহিলা	JSP0013413 ফটো উপলব্ধ	731 নাম : চিতু দাস পিতাৰ নাম: নিবাৰন দাস ঘৰ নং : 132 বয়স : 33 লিঙ্গ : পুৰুষ	JSP0013414 ফটো উপলব্ধ	732 নাম : সমিত দাস পিতাৰ নাম: নিবাৰন দাস ঘৰ নং : 132 বয়স : 30 লিঙ্গ : পুৰুষ	JSP0309799 ফটো উপলব্ধ
733 নাম : ৰুমি দাস পিতাৰ নাম: অৰন দাস ঘৰ নং : 132 বয়স : 20 লিঙ্গ : মহিলা	RAE0037234 ফটো উপলব্ধ	734 নাম : চানবান বেগম স্বামীৰ নাম: সুমেৰ আলী ঘৰ নং : 137 বয়স : 46 লিঙ্গ : মহিলা	JSP3177375 ফটো উপলব্ধ	735 নাম : চান্দ মিঞা আলী পিতাৰ নাম: সুমেৰ আলী ঘৰ নং : 137 বয়স : 30 লিঙ্গ : পুৰুষ	JSP3177239 ফটো উপলব্ধ
736 নাম : মামীৰন নেচা পিতাৰ নাম: সুমেৰ আলী ঘৰ নং : 137 বয়স : 25 লিঙ্গ : মহিলা	CCF1387422 ফটো উপলব্ধ	737 নাম : তাৰামিয়া আলী পিতাৰ নাম: সুমেৰ আলী ঘৰ নং : 137 বয়স : 21 লিঙ্গ : পুৰুষ	RAE0105841 ফটো উপলব্ধ	738 নাম : মিনহস আলী পিতাৰ নাম: সুমেৰ আলী ঘৰ নং : 137 বয়স : 21 লিঙ্গ : পুৰুষ	RAE0105858 ফটো উপলব্ধ
739 নাম : জবেদা বেগম স্বামীৰ নাম: মিনহস আলী ঘৰ নং : 137 বয়স : 21 লিঙ্গ : মহিলা	RAE0226498 ফটো উপলব্ধ	740 নাম : সুকন ৰায় পিতাৰ নাম: ধৰম নাত ৰায় ঘৰ নং : 198 বয়স : 50 লিঙ্গ : পুৰুষ	JSP0621979 ফটো উপলব্ধ	741 নাম : ৰিংকু ৰায় পিতাৰ নাম: সুকন ৰায় ঘৰ নং : 198 বয়স : 22 লিঙ্গ : মহিলা	JSP1209147 ফটো উপলব্ধ
742 নাম : জ্যোতা খাতুন স্বামীৰ নাম: নৰছামাদ আলী ঘৰ নং : 179 বয়স : 51 লিঙ্গ : মহিলা	RAE0109660 ফটো উপলব্ধ	743 নাম : জয়নাল আলী পিতাৰ নাম: নৰছমেদ আলী ঘৰ নং : 179 বয়স : 33 লিঙ্গ : পুৰুষ	RAE0109678 ফটো উপলব্ধ	744 নাম : এলিজা বেগম স্বামীৰ নাম: জয়নাল আলী ঘৰ নং : 179 বয়স : 26 লিঙ্গ : মহিলা	RAE0109686 ফটো উপলব্ধ
745 নাম : মমিনা খাতুন স্বামীৰ নাম: হামেদ আলী ঘৰ নং : 182 বয়স : 36 লিঙ্গ : মহিলা	RAE0111955 ফটো উপলব্ধ	746 নাম : হামেদ আলী পিতাৰ নাম: ৰমজান আলী ঘৰ নং : 182 বয়স : 32 লিঙ্গ : পুৰুষ	RAE0111948 ফটো উপলব্ধ	747 নাম : শুকুৰজান নেছা স্বামীৰ নাম: আবুছিদিক আলী ঘৰ নং : 183 বয়স : 66 লিঙ্গ : মহিলা	RAE0112094 ফটো উপলব্ধ
748 নাম : ফিৰোজা বেগম স্বামীৰ নাম: আব্দুল আলী ঘৰ নং : 183 বয়স : 46 লিঙ্গ : মহিলা	RAE0112086 ফটো উপলব্ধ	749 নাম : ছাইফুল আলী পিতাৰ নাম: আবু ছিদিক আলী ঘৰ নং : 183 বয়স : 35 লিঙ্গ : পুৰুষ	RAE0112045 ফটো উপলব্ধ	750 নাম : মাজেদা বেগম স্বামীৰ নাম: ছাইফুল আলী ঘৰ নং : 183 বয়স : 30 লিঙ্গ : মহিলা	RAE0112052 ফটো উপলব্ধ



751 নাম : আব্বাছ আলী পিতাৰ নাম: আব্দুল আলী ঘৰ নং : 183 বয়স : 27 লিঙ্গ : পুৰুষ	RAE0112060 ফটো উপলব্ধ	752 নাম : বুকিয়া বেগম স্বামীৰ নাম: আব্বাছ আলী ঘৰ নং : 183 বয়স : 24 লিঙ্গ : মহিলা	RAE0112078 ফটো উপলব্ধ	753 নাম : মমতাজ বেগম স্বামীৰ নাম: হাচেম আলী ঘৰ নং : 184 বয়স : 42 লিঙ্গ : মহিলা	RAE0112102 ফটো উপলব্ধ
754 নাম : ৰাজিব আলী পিতাৰ নাম: হাচেম আলী ঘৰ নং : 184 বয়স : 29 লিঙ্গ : পুৰুষ	RAE0112110 ফটো উপলব্ধ	755 নাম : ইয়াকুব আলী পিতাৰ নাম: হাচেম আলী ঘৰ নং : 184 বয়স : 25 লিঙ্গ : পুৰুষ	RAE0112128 ফটো উপলব্ধ	756 নাম : দিল বাহাদুৰ সোনাৰী পিতাৰ নাম: শেৰী বাহাদুৰ সোনাৰী ঘৰ নং : 185 বয়স : 49 লিঙ্গ : পুৰুষ	RAE0112136 ফটো উপলব্ধ
757 নাম : হাজেৰা খাতুন স্বামীৰ নাম: মৃতালৈব আলী ঘৰ নং : 187 বয়স : 74 লিঙ্গ : মহিলা	RAE0113332 ফটো উপলব্ধ	758 নাম : আমিৰ আলী পিতাৰ নাম: মিনাজউদ্দিন আলী ঘৰ নং : 187 বয়স : 39 লিঙ্গ : পুৰুষ	RAE0113365 ফটো উপলব্ধ	759 নাম : স্বৰিপন শ্বেছা স্বামীৰ নাম: ছিদ্দিক আলী ঘৰ নং : 188 বয়স : 78 লিঙ্গ : মহিলা	RAE0113381 ফটো উপলব্ধ
760 নাম : হুছেইন আলী পিতাৰ নাম: ছিদ্দিক আলী ঘৰ নং : 188 বয়স : 30 লিঙ্গ : পুৰুষ	RAE0113357 ফটো উপলব্ধ	S 761 নাম : অনন্ত মিলি পিতাৰ নাম: পদোশ্বৰ মিলি ঘৰ নং : 191 বয়স : 47 লিঙ্গ : পুৰুষ	JSP4537159 ফটো উপলব্ধ	S 762 নাম : তৰুলতা মিলি স্বামীৰ নাম: অনন্ত মিলি ঘৰ নং : 191 বয়স : 44 লিঙ্গ : মহিলা	JSP3203665 ফটো উপলব্ধ
763 নাম : বতাহী বেগম আলি স্বামীৰ নাম: চুলেমান আলি ঘৰ নং : 200 বয়স : 57 লিঙ্গ : মহিলা	JSP0553206 ফটো উপলব্ধ	764 নাম : কাছিম আলী পিতাৰ নাম: চুলেমান আলী ঘৰ নং : 200 বয়স : 48 লিঙ্গ : পুৰুষ	JSP5001474 ফটো উপলব্ধ	765 নাম : গোলাপজান বেগম স্বামীৰ নাম: কাছিম আলি ঘৰ নং : 200 বয়স : 42 লিঙ্গ : মহিলা	JSP9093014 ফটো উপলব্ধ
766 নাম : নূৰ আলী পিতাৰ নাম: চুলেমান আলী ঘৰ নং : 200 বয়স : 40 লিঙ্গ : পুৰুষ	JSP0400663 ফটো উপলব্ধ	767 নাম : ফইজুল আলী পিতাৰ নাম: চুলেমান আলী ঘৰ নং : 200 বয়স : 37 লিঙ্গ : পুৰুষ	JSP0401620 ফটো উপলব্ধ	768 নাম : নজৰুল আলি পিতাৰ নাম: চুলেমান আলি ঘৰ নং : 200 বয়স : 28 লিঙ্গ : পুৰুষ	JSP0553727 ফটো উপলব্ধ
769 নাম : আফাজুল হক পিতাৰ নাম: চুলেমান আলী ঘৰ নং : 200 বয়স : 27 লিঙ্গ : পুৰুষ	JSP5127717 ফটো উপলব্ধ	770 নাম : গিয়াছুউদ্দিন আহমেদ পিতাৰ নাম: কাছিম আলী ঘৰ নং : 200 বয়স : 21 লিঙ্গ : পুৰুষ	RAE0210013 ফটো উপলব্ধ	771 নাম : মঃ সাহাদ আলী পিতাৰ নাম: ছুৰমান আলী ঘৰ নং : 201 বয়স : 60 লিঙ্গ : পুৰুষ	JSP3177091 ফটো উপলব্ধ
772 নাম : কল্পনা ৰয় স্বামীৰ নাম: দীপক ৰয় ঘৰ নং : 261 বয়স : 62 লিঙ্গ : মহিলা	RAE0088013 ফটো উপলব্ধ	773 নাম : ৰিতামণি হাজৰিকা পিতাৰ নাম: টি চি হাজৰিকা ঘৰ নং : 263 বয়স : 37 লিঙ্গ : মহিলা	JSP0376681 ফটো উপলব্ধ	S 774 নাম : অমৰাৱতী দলে অন্যান্য: লাটে ৰাজী কান্ত পেণ্ড ঘৰ নং : 264 বয়স : 62 লিঙ্গ : মহিলা	JSP2442991 ফটো উপলব্ধ
775 নাম : ভূপিন্দ্ৰ হাজৰিকা পিতাৰ নাম: ধীৰেন চন্দ্ৰ ঘৰ নং : 268 বয়স : 22 লিঙ্গ : পুৰুষ	RAE0014407 ফটো উপলব্ধ	776 নাম : বিষ্ণু হাজৰিকা পিতাৰ নাম: ধীৰেন চন্দ্ৰ হাজৰিকা ঘৰ নং : 268 বয়স : 22 লিঙ্গ : পুৰুষ	RAE0014324 ফটো উপলব্ধ	S 777 নাম : মন বাহাদুৰ বানা পিতাৰ নাম: ভক্ত বাহাদুৰ বানা ঘৰ নং : 268 বয়স : 31 লিঙ্গ : পুৰুষ	RAE0016857 ফটো উপলব্ধ
778 নাম : টুইংকল বৰ্মন পিতাৰ নাম: হিৰেন বৰ্মন ঘৰ নং : 269 বয়স : 26 লিঙ্গ : পুৰুষ	JSP0418251 ফটো উপলব্ধ	779 নাম : ৰমজান আলি পিতাৰ নাম: সুৰজ আলি ঘৰ নং : 268 বয়স : 37 লিঙ্গ : পুৰুষ	JSP0599696 ফটো উপলব্ধ	780 নাম : চুলেমা বেগম স্বামীৰ নাম: ৰমজান আলী ঘৰ নং : 268 বয়স : 35 লিঙ্গ : মহিলা	JSP7241599 ফটো উপলব্ধ



781 নাম : টিকা মায়া সোনাৰ স্বামীৰ নাম: মনিকুমাৰ সোনাৰ ঘৰ নং : 305 বয়স : 45 লিঙ্গ : মহিলা	JSP0016303 ফটো উপলব্ধ	782 নাম : মনিকুমাৰ সোনাৰ পিতাৰ নাম: পঞ্চবাহাদুৰ সোনাৰ ঘৰ নং : 305 বয়স : 43 লিঙ্গ : পুৰুষ	JSP0016304 ফটো উপলব্ধ	783 নাম : দেবীমায়া সোনাৰ স্বামীৰ নাম: মনিকুমাৰ সোনাৰ ঘৰ নং : 305 বয়স : 40 লিঙ্গ : মহিলা	JSP0016305 ফটো উপলব্ধ
784 নাম : সুস্মিতা সোনাৰ পিতাৰ নাম: মনি কুমাৰ সোনাৰ ঘৰ নং : 305 বয়স : 21 লিঙ্গ : মহিলা	RAE0042663 ফটো উপলব্ধ	785 নাম : খুশু পায়েং পাইত স্বামীৰ নাম: নিত্যানন্দ পাইত ঘৰ নং : 324 বয়স : 38 লিঙ্গ : মহিলা	JSP3275757 ফটো উপলব্ধ	786 নাম : অনিতা বসুমতাৰী স্বামীৰ নাম: বলিৰাম দাস ঘৰ নং : 324 বয়স : 20 লিঙ্গ : মহিলা	RAE0104711 ফটো উপলব্ধ
787 নাম : কদ ভান স্বামীৰ নাম: জোৰান আলী ঘৰ নং : 325 বয়স : 49 লিঙ্গ : মহিলা	JSP0001568 ফটো উপলব্ধ	788 নাম : বুদ্ধ আলি পিতাৰ নাম: নোমজ আলী ঘৰ নং : 325 বয়স : 46 লিঙ্গ : পুৰুষ	JSP0001569 ফটো উপলব্ধ	789 নাম : কুদ্ধ আলি পিতাৰ নাম: নোমজ আলী ঘৰ নং : 325 বয়স : 44 লিঙ্গ : পুৰুষ	JSP0001570 ফটো উপলব্ধ
790 নাম : চাহিদা বেগম স্বামীৰ নাম: বুদ্ধ আলি ঘৰ নং : 325 বয়স : 34 লিঙ্গ : মহিলা	JSP0236034 ফটো উপলব্ধ	791 নাম : আবিধা বেগম স্বামীৰ নাম: কদ্ধ আলী ঘৰ নং : 325 বয়স : 32 লিঙ্গ : মহিলা	JSP0392878 ফটো উপলব্ধ	792 নাম : জাহাৰুল আলী পিতাৰ নাম: জুবান আলী ঘৰ নং : 325 বয়স : 29 লিঙ্গ : পুৰুষ	JSP0392928 ফটো উপলব্ধ
793 নাম : নজৰুল আলি পিতাৰ নাম: জোৰান আলি ঘৰ নং : 325 বয়স : 26 লিঙ্গ : পুৰুষ	JSP0236653 ফটো উপলব্ধ	794 নাম : মাছুমা খাতুন স্বামীৰ নাম: জাহাৰুল আলী ঘৰ নং : 325 বয়স : 21 লিঙ্গ : মহিলা	RAE0096263 ফটো উপলব্ধ	795 নাম : মৰ্জিনা খাতুন স্বামীৰ নাম: নজৰুল আলী ঘৰ নং : 325 বয়স : 20 লিঙ্গ : মহিলা	RAE0094508 ফটো উপলব্ধ
796 নাম : তফিজ আলী পিতাৰ নাম: বস্তুম আলী ঘৰ নং : 326 বয়স : 60 লিঙ্গ : পুৰুষ	JSP0001491 ফটো উপলব্ধ	797 নাম : হাছান বেগম স্বামীৰ নাম: তফিজ আলী ঘৰ নং : 326 বয়স : 58 লিঙ্গ : মহিলা	JSP0001492 ফটো উপলব্ধ	798 নাম : আব্দুল আজিজ পিতাৰ নাম: মঃ তফিজ আলী ঘৰ নং : 326 বয়স : 29 লিঙ্গ : পুৰুষ	JSP0001493 ফটো উপলব্ধ
799 নাম : কাজলী বেগম পিতাৰ নাম: তফিজ আলি ঘৰ নং : 326 বয়স : 29 লিঙ্গ : মহিলা	JSP0104208 ফটো উপলব্ধ	800 নাম : হাচিনা বেগম স্বামীৰ নাম: আব্দুল আজিজ ঘৰ নং : 326 বয়স : 28 লিঙ্গ : মহিলা	JSP0236372 ফটো উপলব্ধ	801 নাম : হৰজত আলী পিতাৰ নাম: তফিজ আলী ঘৰ নং : 326 বয়স : 22 লিঙ্গ : পুৰুষ	RAE0126102 ফটো উপলব্ধ
802 নাম : বনিমা খাটন স্বামীৰ নাম: শাহাদ আলী ঘৰ নং : 327 বয়স : 47 লিঙ্গ : মহিলা	JSP0301309 ফটো উপলব্ধ	803 নাম : ববিয়াল আলি পিতাৰ নাম: শাহাদ আলি ঘৰ নং : 327 বয়স : 36 লিঙ্গ : পুৰুষ	JSP0032698 ফটো উপলব্ধ	804 নাম : মনিজা বেগম স্বামীৰ নাম: ববিয়াল আলি ঘৰ নং : 327 বয়স : 33 লিঙ্গ : মহিলা	JSP0688200 ফটো উপলব্ধ
805 নাম : গনি আলি পিতাৰ নাম: শাহাদ আলি ঘৰ নং : 327 বয়স : 27 লিঙ্গ : পুৰুষ	JSP0033076 ফটো উপলব্ধ	806 নাম : ওবীৰন বেগম স্বামীৰ নাম: গোনী আলি ঘৰ নং : 327 বয়স : 26 লিঙ্গ : মহিলা	JSP0688374 ফটো উপলব্ধ	807 নাম : মুকচুদ আলী পিতাৰ নাম: চাহাদ আলী ঘৰ নং : 327 বয়স : 22 লিঙ্গ : পুৰুষ	JSP1178441 ফটো উপলব্ধ
808 নাম : কেচাং লামা পিতাৰ নাম: টোক লামা ঘৰ নং : 329 বয়স : 32 লিঙ্গ : পুৰুষ	HCK0443937 ফটো উপলব্ধ	S 809 নাম : সন্তোস লামা পিতাৰ নাম: টোক লামা ঘৰ নং : 329 বয়স : 27 লিঙ্গ : পুৰুষ	RAE0002634 ফটো উপলব্ধ	810 নাম : ফুলজান বেগম স্বামীৰ নাম: চাইফুল ইছলাম ঘৰ নং : 330 বয়স : 46 লিঙ্গ : মহিলা	JSP0001684 ফটো উপলব্ধ



811 নাম : ছাদাম ইছলাম মাতৃৰ নাম : ফলজান বেগম ঘৰ নং : 330 বয়স : 29 লিঙ্গ : পুৰুষ	JSP0690594 ফটো উপলব্ধ	812 নাম : মৃতালেব আলী পিতাৰ নাম : আব্দুল কুদ্দুছ ঘৰ নং : 331 বয়স : 25 লিঙ্গ : পুৰুষ	DNB0424663 ফটো উপলব্ধ	813 নাম : সুৰজ আলি পিতাৰ নাম : সুৰজ আলি ঘৰ নং : 332 বয়স : 42 লিঙ্গ : পুৰুষ	HQG1615594 ফটো উপলব্ধ
814 নাম : জাহানাৰা বেগম স্বামীৰ নাম : সুৰজ আলি ঘৰ নং : 332 বয়স : 39 লিঙ্গ : মহিলা	HQG1615607 ফটো উপলব্ধ	815 নাম : আৰবিন ছোলতানা পিতাৰ নাম : সুৰজ আলি ঘৰ নং : 332 বয়স : 24 লিঙ্গ : মহিলা	HQG1126507 ফটো উপলব্ধ	816 নাম : জিয়াৰুল হক পিতাৰ নাম : সুৰজ আলি ঘৰ নং : 332 বয়স : 23 লিঙ্গ : পুৰুষ	HQG1115013 ফটো উপলব্ধ
817 নাম : বহম আলি পিতাৰ নাম : নৰুল ইছলাম ঘৰ নং : 333 বয়স : 45 লিঙ্গ : পুৰুষ	JSP0013255 ফটো উপলব্ধ	818 নাম : আৰমান আলী পিতাৰ নাম : বহম আলী ঘৰ নং : 333 বয়স : 20 লিঙ্গ : পুৰুষ	RAE0113043 ফটো উপলব্ধ	S 819 নাম : সুৰজাট আলী পিতাৰ নাম : শুকুৰ আলী ঘৰ নং : 334 বয়স : 62 লিঙ্গ : পুৰুষ	RAE0103630 ফটো উপলব্ধ
820 নাম : মনোৱাৰা বেগম স্বামীৰ নাম : সুৰজাট আলী ঘৰ নং : 334 বয়স : 57 লিঙ্গ : মহিলা	RAE0103515 ফটো উপলব্ধ	821 নাম : মনৰউদ্দিন আলী পিতাৰ নাম : সুৰজাট আলী ঘৰ নং : 334 বয়স : 33 লিঙ্গ : পুৰুষ	RAE0103572 ফটো উপলব্ধ	822 নাম : মফিদা খাতুন পিতাৰ নাম : সুৰজাট আলী ঘৰ নং : 334 বয়স : 33 লিঙ্গ : মহিলা	RAE0104463 ফটো উপলব্ধ
S 823 নাম : জইনুদ্দিন আলী পিতাৰ নাম : সুৰজাট আলী ঘৰ নং : 334 বয়স : 81 লিঙ্গ : পুৰুষ	RAE0103796 ফটো উপলব্ধ	S 824 নাম : জোন্না বেগম স্বামীৰ নাম : মনৰউদ্দিন আলী ঘৰ নং : 334 বয়স : 81 লিঙ্গ : মহিলা	RAE0104117 ফটো উপলব্ধ	S 825 নাম : জমিৰ আলী পিতাৰ নাম : সুৰজাট আলী ঘৰ নং : 334 বয়স : 25 লিঙ্গ : পুৰুষ	RAE0103804 ফটো উপলব্ধ
S 826 নাম : কদ ভান স্বামীৰ নাম : লালচান্দ আলী ঘৰ নং : 335 বয়স : 65 লিঙ্গ : মহিলা	RAE0104109 ফটো উপলব্ধ	S 827 নাম : ৰবিয়াল আলী পিতাৰ নাম : লালচান্দ আলী ঘৰ নং : 335 বয়স : 46 লিঙ্গ : পুৰুষ	RAE0104125 ফটো উপলব্ধ	S 828 নাম : ৰপচান্দ আলী পিতাৰ নাম : লালচান্দ আলী ঘৰ নং : 335 বয়স : 43 লিঙ্গ : পুৰুষ	RAE0104455 ফটো উপলব্ধ
S 829 নাম : জমেলা খাতুন স্বামীৰ নাম : ৰবিয়াল আলী ঘৰ নং : 335 বয়স : 42 লিঙ্গ : মহিলা	RAE0104430 ফটো উপলব্ধ	S 830 নাম : আয়েশা খাতুন স্বামীৰ নাম : মুকদেম আলী ঘৰ নং : 335 বয়স : 37 লিঙ্গ : মহিলা	RAE0104422 ফটো উপলব্ধ	S 831 নাম : মুকদেচ আলী পিতাৰ নাম : লালচান্দ আলী ঘৰ নং : 335 বয়স : 36 লিঙ্গ : পুৰুষ	RAE0104307 ফটো উপলব্ধ
S 832 নাম : আক্ৰম আলী পিতাৰ নাম : বাবুল আলী ঘৰ নং : 335 বয়স : 36 লিঙ্গ : পুৰুষ	RAE0104646 ফটো উপলব্ধ	S 833 নাম : মমতাজ খাতুন স্বামীৰ নাম : ৰপচান্দ আলী ঘৰ নং : 335 বয়স : 34 লিঙ্গ : মহিলা	RAE0104398 ফটো উপলব্ধ	S 834 নাম : ফুলমায়া বেগম স্বামীৰ নাম : আক্ৰম আলী ঘৰ নং : 335 বয়স : 34 লিঙ্গ : মহিলা	RAE0104653 ফটো উপলব্ধ
S 835 নাম : খৈৰাম নেচা স্বামীৰ নাম : মহাম্মদ আলী ঘৰ নং : 335 বয়স : 33 লিঙ্গ : মহিলা	RAE0104133 ফটো উপলব্ধ	S 836 নাম : মহম্মদ আলী পিতাৰ নাম : লালচান্দ আলী ঘৰ নং : 335 বয়স : 33 লিঙ্গ : পুৰুষ	RAE0104182 ফটো উপলব্ধ	S 837 নাম : আকবৰ আলী পিতাৰ নাম : লালচান্দ আলী ঘৰ নং : 335 বয়স : 32 লিঙ্গ : পুৰুষ	RAE0104620 ফটো উপলব্ধ
S 838 নাম : ফুলভান খাতুন পিতাৰ নাম : ইহুদৰ আলী ঘৰ নং : 335 বয়স : 29 লিঙ্গ : মহিলা	RAE0104638 ফটো উপলব্ধ	839 নাম : আজাহাৰ আলী পিতাৰ নাম : আহানউদ্দিন আলী ঘৰ নং : 336 বয়স : 50 লিঙ্গ : পুৰুষ	RAE0104158 ফটো উপলব্ধ	S 840 নাম : ভায়লা খাতুন স্বামীৰ নাম : আজাহাৰ আলী ঘৰ নং : 336 বয়স : 45 লিঙ্গ : মহিলা	RAE0104141 ফটো উপলব্ধ



S 841 নাম : আবুল আলী পিতাৰ নাম: আহামউদ্দিন আলী ঘৰ নং : 337 বয়স : 73 লিঙ্গ : পুৰুষ	RAE0104174 ফটো উপলব্ধ	S 842 নাম : হাপজান খাতুন স্বামীৰ নাম: আবুল আলী ঘৰ নং : 337 বয়স : 61 লিঙ্গ : মহিলা	RAE0104208 ফটো উপলব্ধ	S 843 নাম : আব্বাহ আলী পিতাৰ নাম: আবুল আলী ঘৰ নং : 337 বয়স : 80 লিঙ্গ : পুৰুষ	RAE0104331 ফটো উপলব্ধ
844 নাম : আতৰ আলী পিতাৰ নাম: আবুল আলী ঘৰ নং : 337 বয়স : 28 লিঙ্গ : পুৰুষ	RAE0104380 ফটো উপলব্ধ	845 নাম : আমিন আলী পিতাৰ নাম: আবুল আলী ঘৰ নং : 337 বয়স : 24 লিঙ্গ : পুৰুষ	RAE0104406 ফটো উপলব্ধ	S 846 নাম : ইমান আলী পিতাৰ নাম: আবুল আলী ঘৰ নং : 337 বয়স : 22 লিঙ্গ : পুৰুষ	RAE0104414 ফটো উপলব্ধ
847 নাম : ইয়াদ আলী পিতাৰ নাম: বিলাত আলী ঘৰ নং : 338 বয়স : 50 লিঙ্গ : পুৰুষ	RAE0104273 ফটো উপলব্ধ	848 নাম : সাহিফিবন নেচা স্বামীৰ নাম: ইয়াদ আলী ঘৰ নং : 338 বয়স : 42 লিঙ্গ : মহিলা	RAE0104224 ফটো উপলব্ধ	S 849 নাম : ছহিদুল আলী পিতাৰ নাম: ইয়াদ আলী ঘৰ নং : 338 বয়স : 22 লিঙ্গ : পুৰুষ	RAE0104265 ফটো উপলব্ধ
S 850 নাম : জিৰাতন নেচা স্বামীৰ নাম: বিলাত আলী ঘৰ নং : 339 বয়স : 66 লিঙ্গ : মহিলা	RAE0104216 ফটো উপলব্ধ	S 851 নাম : পিয়াৰ আলী পিতাৰ নাম: বিলাত আলী ঘৰ নং : 339 বয়স : 46 লিঙ্গ : পুৰুষ	RAE0104364 ফটো উপলব্ধ	S 852 নাম : কমলা খাতুন স্বামীৰ নাম: পিয়াৰ আলী ঘৰ নং : 339 বয়স : 41 লিঙ্গ : মহিলা	RAE0104232 ফটো উপলব্ধ
853 নাম : জিয়াদ আলী পিতাৰ নাম: বিলাত আলী ঘৰ নং : 339 বয়স : 40 লিঙ্গ : পুৰুষ	RAE0104257 ফটো উপলব্ধ	854 নাম : বেজিয়া বেগম স্বামীৰ নাম: জিয়াদ আলী ঘৰ নং : 339 বয়স : 32 লিঙ্গ : মহিলা	RAE0104240 ফটো উপলব্ধ	S 855 নাম : এলামট আলী পিতাৰ নাম: বাৰেক আলী ঘৰ নং : 340 বয়স : 55 লিঙ্গ : পুৰুষ	RAE0104349 ফটো উপলব্ধ
S 856 নাম : ছাহেৰা খাতুন স্বামীৰ নাম: এলামট আলী ঘৰ নং : 340 বয়স : 50 লিঙ্গ : মহিলা	RAE0104281 ফটো উপলব্ধ	857 নাম : ছাদেক আলী পিতাৰ নাম: এলামট আলী ঘৰ নং : 340 বয়স : 33 লিঙ্গ : পুৰুষ	RAE0104299 ফটো উপলব্ধ	S 858 নাম : মঃ সাহেদ আলী পিতাৰ নাম: এলামট আলী ঘৰ নং : 340 বয়স : 28 লিঙ্গ : পুৰুষ	RAE0104315 ফটো উপলব্ধ
859 নাম : আলী আমজেদ খান পিতাৰ নাম: মাতবৰ খান ঘৰ নং : 341 বয়স : 57 লিঙ্গ : পুৰুষ	RAE0104471 ফটো উপলব্ধ	860 নাম : জৰিনা বেগম স্বামীৰ নাম: আব্দুল সাহেদ আলী ঘৰ নং : 341 বয়স : 44 লিঙ্গ : মহিলা	RAE0104661 ফটো উপলব্ধ	861 নাম : মঃ সাহেদ আলী পিতাৰ নাম: মাজিদ আলী ঘৰ নং : 341 বয়স : 36 লিঙ্গ : পুৰুষ	RAE0104760 ফটো উপলব্ধ
S 862 নাম : ইলাহী আলী পিতাৰ নাম: জলিঙ্গ আলী ঘৰ নং : 342 বয়স : 75 লিঙ্গ : পুৰুষ	RAE0104448 ফটো উপলব্ধ	S 863 নাম : ৰোহিজুদ্দিন আলী পিতাৰ নাম: ইলাহী আলী ঘৰ নং : 342 বয়স : 40 লিঙ্গ : পুৰুষ	RAE0104372 ফটো উপলব্ধ	S 864 নাম : মুজামেল হুছেইন পিতাৰ নাম: মুফ জল হুছেইন ঘৰ নং : 342 বয়স : 87 লিঙ্গ : পুৰুষ	RAE0103770 ফটো উপলব্ধ
S 865 নাম : ৰোবসন আলী পিতাৰ নাম: ইলাহী আলী ঘৰ নং : 342 বয়স : 85 লিঙ্গ : পুৰুষ	RAE0104356 ফটো উপলব্ধ	S 866 নাম : নৰ ভান বেগম স্বামীৰ নাম: ৰোহিজুদ্দিন আলী ঘৰ নং : 342 বয়স : 82 লিঙ্গ : মহিলা	RAE0104323 ফটো উপলব্ধ	S 867 নাম : আকলিমা বেগম স্বামীৰ নাম: মুজামেল হুছেইন ঘৰ নং : 342 বয়স : 80 লিঙ্গ : মহিলা	RAE0103820 ফটো উপলব্ধ
868 নাম : মুফাজ্জল হুছেইন পিতাৰ নাম: এচাহক আলী ঘৰ নং : 343 বয়স : 66 লিঙ্গ : পুৰুষ	RAE0111906 ফটো উপলব্ধ	869 নাম : আমিনা খাতুন স্বামীৰ নাম: মনোৱাৰ হুছেইন ঘৰ নং : 343 বয়স : 35 লিঙ্গ : মহিলা	RAE0111914 ফটো উপলব্ধ	S 870 নাম : মুনজিৰা খাতুন পিতাৰ নাম: মুফাজ্জল হুছেইন ঘৰ নং : 343 বয়স : 34 লিঙ্গ : মহিলা	RAE0111922 ফটো উপলব্ধ



871 নাম : মমতাজ বেগম স্বামীৰ নাম : মফ. জল হুছেইন ঘৰ নং : 343 বয়স : 33 লিঙ্গ : মহিলা	RAE0104190 ফটো উপলব্ধ	# 872 নাম : জয়নব নেছা স্বামীৰ নাম : বহমান আলী ঘৰ নং : 343 বয়স : 27 লিঙ্গ : মহিলা	RAE0104703 ফটো উপলব্ধ	S 873 নাম : মাজেদা খাতুন পিতাৰ নাম : মফাজ্জল হুছেইন ঘৰ নং : 343 বয়স : 25 লিঙ্গ : মহিলা	RAE0104166 ফটো উপলব্ধ
874 নাম : বহিমা আলী পিতাৰ নাম : হাফেজুদ্দিন আলী ঘৰ নং : 344 বয়স : 61 লিঙ্গ : পুৰুষ	RAE0104679 ফটো উপলব্ধ	875 নাম : বহিমা বেগম স্বামীৰ নাম : বহিমা আলী ঘৰ নং : 344 বয়স : 47 লিঙ্গ : মহিলা	RAE0104687 ফটো উপলব্ধ	S 876 নাম : বহমান আলী পিতাৰ নাম : বহিমা আলী ঘৰ নং : 344 বয়স : 82 লিঙ্গ : পুৰুষ	RAE0104695 ফটো উপলব্ধ
S 877 নাম : কুলচন খাতুন স্বামীৰ নাম : মফিছ আলী ঘৰ নং : 346 বয়স : 43 লিঙ্গ : মহিলা	RAE0104752 ফটো উপলব্ধ	S 878 নাম : মৰিয়ম কুম স্বামীৰ নাম : সৈয়দ আলী ঘৰ নং : 346 বয়স : 36 লিঙ্গ : মহিলা	RAE0104737 ফটো উপলব্ধ	S 879 নাম : সৈয়দ আলী পিতাৰ নাম : হৰি আলী ঘৰ নং : 346 বয়স : 31 লিঙ্গ : পুৰুষ	RAE0104729 ফটো উপলব্ধ
880 নাম : বাবলী দেবনাথ স্বামীৰ নাম : পিণ্টু দে ঘৰ নং : 346 বয়স : 29 লিঙ্গ : মহিলা	RAE0103531 ফটো উপলব্ধ	S 881 নাম : মফিছ আলী পিতাৰ নাম : আব্দুল আজীজ আলী ঘৰ নং : 347 বয়স : 45 লিঙ্গ : পুৰুষ	RAE0104745 ফটো উপলব্ধ	S 882 নাম : কুৰফান আলী পিতাৰ নাম : আব্দুল আজীজ আলী ঘৰ নং : 347 বয়স : 38 লিঙ্গ : পুৰুষ	RAE0104588 ফটো উপলব্ধ
883 নাম : নাল ভান খাতুন স্বামীৰ নাম : কুৰফান আলী ঘৰ নং : 347 বয়স : 35 লিঙ্গ : মহিলা	RAE0104489 ফটো উপলব্ধ	884 নাম : হৰ্কমায়া দৰ্জী স্বামীৰ নাম : লাল বাঃ দৰ্জী ঘৰ নং : 348 বয়স : 61 লিঙ্গ : মহিলা	RAE0104570 ফটো উপলব্ধ	885 নাম : কালে বাই পিতাৰ নাম : ধন বাঃ বাই ঘৰ নং : 348 বয়স : 53 লিঙ্গ : পুৰুষ	RAE0104596 ফটো উপলব্ধ
886 নাম : মায়া বাই স্বামীৰ নাম : কালে বাই ঘৰ নং : 348 বয়স : 39 লিঙ্গ : মহিলা	RAE0109504 ফটো উপলব্ধ	887 নাম : বীনা মায়া চুৰ্বা স্বামীৰ নাম : দেব চুৰ্বা ঘৰ নং : 348 বয়স : 36 লিঙ্গ : মহিলা	RAE0104554 ফটো উপলব্ধ	888 নাম : বহমান আলী পিতাৰ নাম : চানু আলী ঘৰ নং : 348 বয়স : 33 লিঙ্গ : পুৰুষ	RAE0105122 ফটো উপলব্ধ
889 নাম : বাজ ছেত্ৰী পিতাৰ নাম : বিষ্ণু ছেত্ৰী ঘৰ নং : 348 বয়স : 29 লিঙ্গ : পুৰুষ	RAE0104562 ফটো উপলব্ধ	890 নাম : বমজান আলী পিতাৰ নাম : চানু আলী ঘৰ নং : 348 বয়স : 29 লিঙ্গ : পুৰুষ	RAE0105130 ফটো উপলব্ধ	S 891 নাম : জমলা খাতুন স্বামীৰ নাম : বমজান আলী ঘৰ নং : 348 বয়স : 25 লিঙ্গ : মহিলা	RAE0105155 ফটো উপলব্ধ
S 892 নাম : বহিমা আলী পিতাৰ নাম : চানু আলী ঘৰ নং : 348 বয়স : 24 লিঙ্গ : পুৰুষ	RAE0105148 ফটো উপলব্ধ	893 নাম : জিত বাঃ বিশ্বকৰ্মা পিতাৰ নাম : অমৃত বাহাদুৰ বিশ্বকৰ্মা ঘৰ নং : 349 বয়স : 64 লিঙ্গ : পুৰুষ	RAE0104547 ফটো উপলব্ধ	894 নাম : মুক্তি দাস তামাং পিতাৰ নাম : দিল দাস তামাং ঘৰ নং : 349 বয়স : 50 লিঙ্গ : পুৰুষ	RAE0104521 ফটো উপলব্ধ
895 নাম : বেণকা বিশ্বকৰ্মা স্বামীৰ নাম : জিত বাঃ বিশ্বকৰ্মা ঘৰ নং : 349 বয়স : 41 লিঙ্গ : মহিলা	RAE0104539 ফটো উপলব্ধ	896 নাম : মৰিয়ম বেগম স্বামীৰ নাম : মফ. জা হুছেইন ঘৰ নং : 350 বয়স : 59 লিঙ্গ : মহিলা	RAE0104505 ফটো উপলব্ধ	897 নাম : মনোৰাৰ হুছেইন পিতাৰ নাম : মফাজ্জল হুছেইন ঘৰ নং : 350 বয়স : 40 লিঙ্গ : পুৰুষ	RAE0104497 ফটো উপলব্ধ
898 নাম : আন্থা খাতুন স্বামীৰ নাম : মুশাৰিফ হুছেইন ঘৰ নং : 350 বয়স : 39 লিঙ্গ : মহিলা	RAE0104513 ফটো উপলব্ধ	#2 899 নাম : মফিদা খাতুন পিতাৰ নাম : মুশাৰিফ হুছেইন ঘৰ নং : 350 বয়স : 25 লিঙ্গ : মহিলা	RAE0105403 ফটো উপলব্ধ	900 নাম : জব্বাৰ মণ্ডল পিতাৰ নাম : তমছেৰ মণ্ডল ঘৰ নং : 351 বয়স : 58 লিঙ্গ : পুৰুষ	RAE0105783 ফটো উপলব্ধ



901	RAE0105791
নাম : ৰূপভানু মণ্ডল স্বামীৰ নাম : জব্বাৰ মণ্ডল ঘৰ নং : 351 বয়স : 57 লিঙ্গ : মহিলা	ফটো উপলব্ধ

902	RAE0111898
নাম : ছলমান মণ্ডল পিতাৰ নাম : জব্বাৰ মণ্ডল ঘৰ নং : 351 বয়স : 22 লিঙ্গ : পুৰুষ	ফটো উপলব্ধ

S 903	JSP9144015
নাম : মালিতা মেছ পিতাৰ নাম : কলিয়া মেছ ঘৰ নং : 352 বয়স : 39 লিঙ্গ : মহিলা	ফটো উপলব্ধ



904	1	RAE0235093
নাম : অন্তৰ শীল স্বামীৰ নাম : লিটন দাস ঘৰ নং : 97 বয়স : 18 লিঙ্গ : মহিলা		ফটো উপলব্ধ

905	1	RAE0236182
নাম : শৰিফা বেগম পিতাৰ নাম : মুক্তাৰ আলী ঘৰ নং : 68 বয়স : 19 লিঙ্গ : মহিলা		ফটো উপলব্ধ



906	1	JSP0660357
নাম : চাইদ আলী পিতাৰ নাম: আব্দুল কাদিৰ আলী ঘৰ নং : 92 বয়স : 25 লিঙ্গ : পুৰুষ		ফটো উপলব্ধ

907	1	RAE0082214
নাম : গুৰিয়া মহতু পিতাৰ নাম: বামকলেশ মহতু ঘৰ নং : 123 বয়স : 21 লিঙ্গ : মহিলা		ফটো উপলব্ধ

## ভোটাৰৰ সাৰাংশ

## A) ভোটাৰৰ সংখ্যা

	তালিকাৰ প্ৰকাৰ	তালিকাৰ চিনাক্তকৰণ	ভোটাৰৰ সংখ্যা							
			পুৰুষ	মহিলা	৩য় লিঙ্গ	মুঠ				
I	মূল তালিকা	মূল তালিকা	বিশেষ সংশোধন, 2026 চনৰ পূৰ্বৰ 2025 চনৰ মূল তালিকাৰ লগত থকা সংযোজন সমূহ একত্ৰিতকৰণ কৰা তালিকা।				446	457	0	903
II	যোগ তালিকা	পৰিপূৰক 1	বিশেষ সংক্ষিপ্ত সংশোধন, 2026				0	2	0	2
		পৰিপূৰক 2	অনবিচ্ছিন্ন সংশোধন 2026				1	1	0	2
			মুঠ				1	3	0	4
III	বিয়োজন তালিকা	পৰিপূৰক 1	বিশেষ সংক্ষিপ্ত সংশোধন, 2026				58	61	0	119
		পৰিপূৰক 2	অনবিচ্ছিন্ন সংশোধন 2026				2	1	0	3
			মুঠ				60	62	0	122
IV	লিংগ ক্ষেত্ৰত পৰিবৰ্তনৰ বাবে পাৰ্থক্য					0	0	0	0	
এই সংশোধনৰ পিছত ভোটাৰ তালিকাত ভোটাৰৰ মুঠ সংখ্যা (I+II-III+IV)						387	398	0	785	

## B) শুধৰনীৰ সংখ্যা

তালিকাৰ প্ৰকাৰ	তালিকাৰ চিনাক্তকৰণ	শুধৰনীৰ সংখ্যা
পৰিপূৰক 1	বিশেষ সংক্ষিপ্ত সংশোধন, 2026	16
পৰিপূৰক 2	অনবিচ্ছিন্ন সংশোধন 2026	3
	মুঠ	19

নিৰ্বাচক পঞ্জীয়ন বিষয়াৰ স্বাক্ষৰ

E-মৃত, S-স্থানান্তৰিত/ বাসস্থান পৰিবৰ্তন, R-প্ৰতিলিপি, M-নিখোজ, Q-অযোগ্য