



## ভোটাৰ তালিকা 2026 S03 অসম

বিধানসভা সমষ্টিৰ নম্বৰ, নাম আৰু সংৰক্ষণৰ স্থিতি : 80 - জোনাই (অনুসূচিত জনজাতি)		খণ্ড নং : 31																			
এই বিধানসভা সমষ্টিত কোন সংসদীয় সমষ্টিৰ অন্তৰ্গত তাৰ নম্বৰ, নাম আৰু সংৰক্ষণ স্থিতি : 12 - লক্ষীমপুৰ (সাধাৰণ)																					
1. সংশোধনৰ বিৱৰণ																					
সংশোধনৰ বছৰ	2026	তালিকাৰ চিনাক্তকৰণ																			
ভিত্তি তাৰিখ	01-04-2026	বিশেষ সংশোধন, 2026 চনৰ পূৰ্বৰ 2025 চনৰ মূল তালিকাৰ লগত থকা সংযোজন সমূহ একত্ৰিতকৰণ কৰা তালিকা।																			
সংশোধনৰ প্ৰকাৰ	বিশেষ সংশোধন 2026																				
প্ৰকাশনৰ তাৰিখ	23-03-2026																				
2. খণ্ড আৰু ভোটগ্ৰহন কেন্দ্ৰৰ বিৱৰণ																					
খণ্ডৰ অন্তৰ্গত এলেকা সমূহৰ নম্বৰ আৰু নাম																					
1-জোনাই বজাৰ		<table style="width: 100%; border-collapse: collapse;"> <tr> <td style="width: 50%;">মূল চহৰ/গাওঁ</td> <td style="width: 50%;">: জোনাই বজাৰ</td> </tr> <tr> <td>ৱাৰ্ড নং</td> <td>:</td> </tr> <tr> <td>ডাকঘৰ</td> <td>: জোনাই</td> </tr> <tr> <td>পুলিচ থানা</td> <td>: জোনাই</td> </tr> <tr> <td>ব্লক</td> <td>: মুৰ্কেংচেলেক জনজাতি উন্নয়ন খণ্ড</td> </tr> <tr> <td>ৰাজহ চক্ৰ</td> <td>: জোনাই</td> </tr> <tr> <td>জিলা</td> <td>: ধেমাজি</td> </tr> <tr> <td>পিনকোড</td> <td>: 787060</td> </tr> </table>				মূল চহৰ/গাওঁ	: জোনাই বজাৰ	ৱাৰ্ড নং	:	ডাকঘৰ	: জোনাই	পুলিচ থানা	: জোনাই	ব্লক	: মুৰ্কেংচেলেক জনজাতি উন্নয়ন খণ্ড	ৰাজহ চক্ৰ	: জোনাই	জিলা	: ধেমাজি	পিনকোড	: 787060
মূল চহৰ/গাওঁ	: জোনাই বজাৰ																				
ৱাৰ্ড নং	:																				
ডাকঘৰ	: জোনাই																				
পুলিচ থানা	: জোনাই																				
ব্লক	: মুৰ্কেংচেলেক জনজাতি উন্নয়ন খণ্ড																				
ৰাজহ চক্ৰ	: জোনাই																				
জিলা	: ধেমাজি																				
পিনকোড	: 787060																				
3. ভোটগ্ৰহন কেন্দ্ৰৰ বিৱৰণ																					
ভোটগ্ৰহন কেন্দ্ৰৰ নম্বৰ আৰু নাম :		ভোটগ্ৰহন কেন্দ্ৰৰ প্ৰকাৰ (পুৰুষ/মহিলা/সাধাৰণ)		সাধাৰণ																	
31 - জোনাই বজাৰ এল পি স্কুল ৰুম নং ১		খণ্ডৰ অন্তৰ্গত সহায়ক ভোটগ্ৰহন কেন্দ্ৰৰ সংখ্যা :		0																	
ভোটগ্ৰহন কেন্দ্ৰৰ ঠিকনা :																					
জোনাই বজাৰ এল পি স্কুল, ৰুম নং ১, জোনাই বজাৰ																					
4. ভোটাৰৰ সংখ্যা																					
আৰম্ভনি ক্ৰমিক নং	শেষ ক্ৰমিক নং	মুঠ ভোটাৰ																			
		পুৰুষ	মহিলা	৩য় লিঙ্গ	মুঠ																
1	767	345	388	0	733																

নিৰ্বাচক পঞ্জীয়ন বিষয়াৰ স্বাক্ষৰ

Nazri Naksha



Google Map View



Polling Station Building Front View



ভোটগ্ৰহন কেন্দ্ৰৰ সন্মুখৰ দৃশ্য



Cad View

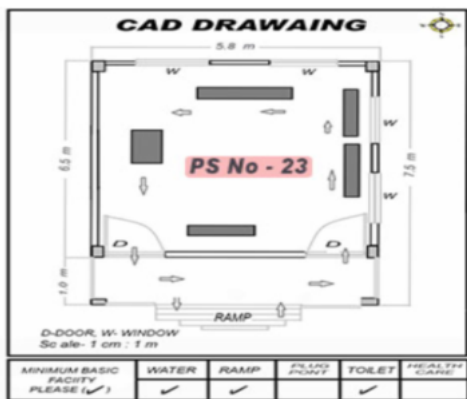

Key MAP View





1 নাম : পৰমেশ্বৰ মহত পিতাৰ নাম: দুৰ্লভেশ্বৰ মহত ঘৰ নং : 1 বয়স : 49 লিঙ্গ : পুৰুষ	JSP0010934 ফটো উপলব্ধ	2 নাম : বাম নাৰায়ন মাহাত পিতাৰ নাম: দুৰ্ল ভূষণ মহিতো ঘৰ নং : 1 বয়স : 47 লিঙ্গ : পুৰুষ	JSP0010933 ফটো উপলব্ধ	3 নাম : উৰ্মিলা মিৰি মহত স্বামীৰ নাম: পৰমেশ্বৰ মহত ঘৰ নং : 1 বয়স : 43 লিঙ্গ : মহিলা	JSP2034631 ফটো উপলব্ধ
4 নাম : গুঞ্জ দেবী গুপ্তা স্বামীৰ নাম: বিনোদ কুমাৰ গুপ্তা ঘৰ নং : 01 বয়স : 41 লিঙ্গ : মহিলা	RAE0234583 ফটো উপলব্ধ	5 নাম : বুপালি দাস মাহাত স্বামীৰ নাম: বাম নাৰায়ণ মাহাত ঘৰ নং : 1 বয়স : 40 লিঙ্গ : মহিলা	JSP0012178 ফটো উপলব্ধ	6 নাম : অভিষেক মহত পিতাৰ নাম: পৰমেশ্বৰ মহত ঘৰ নং : 1 বয়স : 29 লিঙ্গ : পুৰুষ	JSP0003178 ফটো উপলব্ধ
7 নাম : মহিমা মহত পিতাৰ নাম: পৰমেশ্বৰ মহত ঘৰ নং : 1 বয়স : 25 লিঙ্গ : মহিলা	JSP7320880 ফটো উপলব্ধ	8 নাম : কৌশিক মহত পিতাৰ নাম: বাবুল মহত ঘৰ নং : 1 বয়স : 23 লিঙ্গ : পুৰুষ	JSP9133554 ফটো উপলব্ধ	9 নাম : নিতা মাহাতো পিতাৰ নাম: বাম নাৰায়ন মাহাতো ঘৰ নং : 01 বয়স : 20 লিঙ্গ : মহিলা	RAE0189126 ফটো উপলব্ধ
10 নাম : বাবুল মহত পিতাৰ নাম: লক্ষী মহাত ঘৰ নং : 2 বয়স : 61 লিঙ্গ : পুৰুষ	JSP2034642 ফটো উপলব্ধ	11 নাম : কৃষ্ণা মহত স্বামীৰ নাম: বাবুল মহত ঘৰ নং : 2 বয়স : 55 লিঙ্গ : মহিলা	JSP0010935 ফটো উপলব্ধ	12 নাম : শিৱশংকৰ মহত পিতাৰ নাম: বাবুল মহিত ঘৰ নং : 2 বয়স : 34 লিঙ্গ : পুৰুষ	JSP2034664 ফটো উপলব্ধ
13 নাম : হৰেৰাম মহত পিতাৰ নাম: বাবুল মহত ঘৰ নং : 2 বয়স : 34 লিঙ্গ : পুৰুষ	JSP2034675 ফটো উপলব্ধ	# 14 নাম : সজিত প্ৰজাপতি পিতাৰ নাম: শিৱ চৰণ প্ৰজাপতি ঘৰ নং : 2 বয়স : 28 লিঙ্গ : পুৰুষ	JSP0700922 ফটো উপলব্ধ	15 নাম : শিৱচৰণ প্ৰজাপতি পিতাৰ নাম: চকডীৰ প্ৰজাপতি ঘৰ নং : 2ছ বয়স : 71 লিঙ্গ : পুৰুষ	JSP0010936 ফটো উপলব্ধ
16 নাম : কৌশল্যা প্ৰজাপতি স্বামীৰ নাম: শিৱচৰণ প্ৰজাপতি ঘৰ নং : 2ছ বয়স : 61 লিঙ্গ : মহিলা	JSP2034697 ফটো উপলব্ধ	17 নাম : কৃষ্ণ প্ৰজাপতি পিতাৰ নাম: শিৱচৰণ প্ৰজাপতি ঘৰ নং : 2ছ বয়স : 33 লিঙ্গ : পুৰুষ	JSP0010937 ফটো উপলব্ধ	18 নাম : মনিতা প্ৰজাপতি পিতাৰ নাম: শিৱচৰণ প্ৰজাপতি ঘৰ নং : 2ছ বয়স : 30 লিঙ্গ : মহিলা	JSP0010938 ফটো উপলব্ধ
19 নাম : শাতনু মেদক পিতাৰ নাম: টাকাপ মেদক ঘৰ নং : 8 বয়স : 52 লিঙ্গ : পুৰুষ	JSP0010939 ফটো উপলব্ধ	20 নাম : বাহুল মেদক পিতাৰ নাম: টাকাপ মেদক ঘৰ নং : 8 বয়স : 49 লিঙ্গ : পুৰুষ	JSP2034744 ফটো উপলব্ধ	21 নাম : মল্লিকা মেদক স্বামীৰ নাম: শান্তনু মেদক ঘৰ নং : 8 বয়স : 47 লিঙ্গ : মহিলা	JSP0010940 ফটো উপলব্ধ
# 22 নাম : তুলেশ্বৰী দলে মেদক স্বামীৰ নাম: বাহুল মেদক ঘৰ নং : 8 বয়স : 41 লিঙ্গ : মহিলা	JSP0010941 ফটো উপলব্ধ	23 নাম : খগেশ্বৰ মেদক পিতাৰ নাম: শাতনু মেদক ঘৰ নং : 8 বয়স : 35 লিঙ্গ : পুৰুষ	JSP0010942 ফটো উপলব্ধ	24 নাম : চাজন দলে মেদক স্বামীৰ নাম: খগেশ্বৰ মেদক ঘৰ নং : ৮ বয়স : 32 লিঙ্গ : মহিলা	JSP9143850 ফটো উপলব্ধ
25 নাম : বৃষ্টি মেদক পিতাৰ নাম: বাহুল মেদক ঘৰ নং : ৮ বয়স : 27 লিঙ্গ : মহিলা	JSP0595900 ফটো উপলব্ধ	E 26 নাম : কমলাকান্ত মেদক পিতাৰ নাম: ব্ৰহ্ম মেদক ঘৰ নং : 9 বয়স : 74 লিঙ্গ : পুৰুষ	JSP0010943 ফটো উপলব্ধ	27 নাম : যাদিক মেদক স্বামীৰ নাম: কমলাকান্ত মেদক ঘৰ নং : 9 বয়স : 69 লিঙ্গ : মহিলা	JSP2034777 ফটো উপলব্ধ
28 নাম : চনি মেদক পিতাৰ নাম: কমলা কান্ত মেদক ঘৰ নং : ৯ বয়স : 34 লিঙ্গ : পুৰুষ	JSP0596296 ফটো উপলব্ধ	29 নাম : কাৰবম মেদক পিতাৰ নাম: কমলা কান্ত মেদক ঘৰ নং : ৯ বয়স : 30 লিঙ্গ : পুৰুষ	JSP0596304 ফটো উপলব্ধ	30 নাম : টিশ্ৰংগ দেৱা লেপচা স্বামীৰ নাম: সোণী মেদক ঘৰ নং : 9 বয়স : 29 লিঙ্গ : মহিলা	RAE0099655 ফটো উপলব্ধ



31	JSP0596205	নাম : ৰেন মেদক পিতাৰ নাম: কমলা কান্ত মেদক ঘৰ নং : ৯ বয়স : 26 লিঙ্গ : মহিলা	ফটো উপলব্ধ	32	JSP0596213	নাম : বীনা মেদক পিতাৰ নাম: কমলা কান্ত মেদক ঘৰ নং : ৯ বয়স : 25 লিঙ্গ : মহিলা	ফটো উপলব্ধ	E 33	JSP2034788	নাম : কমল মেদক পিতাৰ নাম: তৰুণ মেদক ঘৰ নং : 10 বয়স : 59 লিঙ্গ : পুৰুষ	ফটো উপলব্ধ
34	JSP2034799	নাম : তনয়া মেদক স্বামীৰ নাম: কমল মেদক ঘৰ নং : 10 বয়স : 51 লিঙ্গ : মহিলা	ফটো উপলব্ধ	35	JSP0353722	নাম : তেজ এঞ্জেলিকা মেদক পিতাৰ নাম: কমল মেদক ঘৰ নং : ১০ বয়স : 26 লিঙ্গ : মহিলা	ফটো উপলব্ধ	36	JSP0278176	নাম : ডিকুমাৰীকা মেদক পিতাৰ নাম: কমল মেদক ঘৰ নং : ১০ বয়স : 26 লিঙ্গ : মহিলা	ফটো উপলব্ধ
37	JSP2034813	নাম : লাবন্য নাথ স্বামীৰ নাম: ধৰনীধৰ নাথ ঘৰ নং : 13 বয়স : 55 লিঙ্গ : মহিলা	ফটো উপলব্ধ	38	JSP2034824	নাম : পংকজ গগৈ পিতাৰ নাম: গোলাপ গগৈ ঘৰ নং : 13 বয়স : 45 লিঙ্গ : পুৰুষ	ফটো উপলব্ধ	39	JSP0010944	নাম : কৃষ্ণজ্যোতি নাথ পিতাৰ নাম: ধৰনীধৰ নাথ ঘৰ নং : 13 বয়স : 33 লিঙ্গ : পুৰুষ	ফটো উপলব্ধ
40	JSP2034835	নাম : প্ৰাণহৰি দেব শৰ্মা পিতাৰ নাম: উমাকান্ত শৰ্মা ঘৰ নং : 14 বয়স : 89 লিঙ্গ : পুৰুষ	ফটো উপলব্ধ	41	JSP2034846	নাম : চন্দ্ৰপ্ৰভা দেৱী স্বামীৰ নাম: প্ৰাণহৰি শৰ্মা ঘৰ নং : 14 বয়স : 77 লিঙ্গ : মহিলা	ফটো উপলব্ধ	42	JSP0010945	নাম : অমৰেন্দ্ৰ শৰ্মা পিতাৰ নাম: প্ৰাণহৰি শৰ্মা ঘৰ নং : 14 বয়স : 52 লিঙ্গ : পুৰুষ	ফটো উপলব্ধ
43	JSP0314088	নাম : জোনালী দেৱী স্বামীৰ নাম: অমৰেন্দ্ৰ শৰ্মা ঘৰ নং : ১৪ বয়স : 48 লিঙ্গ : মহিলা	ফটো উপলব্ধ	E 44	JSP0010947	নাম : কৌশল্যা হৰিজন স্বামীৰ নাম: শংকৰ হৰিজন ঘৰ নং : 19 বয়স : 49 লিঙ্গ : মহিলা	ফটো উপলব্ধ	S 45	JSP1211747	নাম : সঞ্জয় হৰিজন মাতৃৰ নাম: কৌশল্যা হৰিজন ঘৰ নং : ১৯ বয়স : 28 লিঙ্গ : পুৰুষ	ফটো উপলব্ধ
46	JSP2034971	নাম : অশোক কুমাৰ পাণ্ডে পিতাৰ নাম: নন্দ বহাৰী পোন্দ ঘৰ নং : 20 বয়স : 49 লিঙ্গ : পুৰুষ	ফটো উপলব্ধ	47	JSP0010950	নাম : অনু পাণ্ডে স্বামীৰ নাম: অশোক পাণ্ডে ঘৰ নং : 20 বয়স : 43 লিঙ্গ : মহিলা	ফটো উপলব্ধ	48	JSP3941044	নাম : আশিষ পাণ্ডে পিতাৰ নাম: অশোক পাণ্ডে ঘৰ নং : ২০ বয়স : 25 লিঙ্গ : পুৰুষ	ফটো উপলব্ধ
49	RAE0028746	নাম : আয়ুষ কুমাৰ পাণ্ডে পিতাৰ নাম: অশোক পাণ্ডে ঘৰ নং : 20 বয়স : 20 লিঙ্গ : পুৰুষ	ফটো উপলব্ধ	50	JSP0010952	নাম : ৰাম দাস সিং পিতাৰ নাম: স্ব. শ্ৰী সিং ঘৰ নং : 21 বয়স : 70 লিঙ্গ : পুৰুষ	ফটো উপলব্ধ	51	JSP0010953	নাম : কৃষ্ণা সিং স্বামীৰ নাম: ৰাম দাস সিং ঘৰ নং : 21 বয়স : 56 লিঙ্গ : মহিলা	ফটো উপলব্ধ
52	JSP0010954	নাম : লক্ষী সিং পিতাৰ নাম: ৰামদাস সিং ঘৰ নং : 21 বয়স : 40 লিঙ্গ : মহিলা	ফটো উপলব্ধ	53	JSP9133737	নাম : ৰাকেশ ভৌমিক মাতৃৰ নাম: লক্ষী সিং ভৌমিক ঘৰ নং : ২১ বয়স : 23 লিঙ্গ : পুৰুষ	ফটো উপলব্ধ	54	JSP0010955	নাম : সঞ্জীৱ পাৰ্দি পিতাৰ নাম: গোপাল পাৰ্দি ঘৰ নং : 22 বয়স : 50 লিঙ্গ : পুৰুষ	ফটো উপলব্ধ
55	JSP0010956	নাম : বিদ্যাবতী পাৰ্দি স্বামীৰ নাম: সঞ্জীৱ পাৰ্দি ঘৰ নং : 22 বয়স : 46 লিঙ্গ : মহিলা	ফটো উপলব্ধ	56	JSP0701334	নাম : ৰিংকুমনি পাৰ্দি পিতাৰ নাম: সঞ্জীৱ পাৰ্দি ঘৰ নং : ২২ বয়স : 27 লিঙ্গ : মহিলা	ফটো উপলব্ধ	57	JSP9135286	নাম : দিপাংকৰ পাৰ্দি পিতাৰ নাম: সঞ্জীৱ পাৰ্দি ঘৰ নং : ২২ বয়স : 24 লিঙ্গ : পুৰুষ	ফটো উপলব্ধ
58	JSP2035021	নাম : বিজয়লক্ষী কাকতি স্বামীৰ নাম: ধৈৰ্য কাকতি ঘৰ নং : 26 বয়স : 47 লিঙ্গ : মহিলা	ফটো উপলব্ধ	59	JSP0010957	নাম : পুতলী গোস্বামী স্বামীৰ নাম: গোৰীশঙ্কৰ গোস্বামী ঘৰ নং : 29 বয়স : 59 লিঙ্গ : মহিলা	ফটো উপলব্ধ	60	JSP3189262	নাম : বিশ্বজিত গোস্বামী পিতাৰ নাম: গোৰীশঙ্কৰ গোস্বামী ঘৰ নং : 29 বয়স : 32 লিঙ্গ : পুৰুষ	ফটো উপলব্ধ



61 নাম : ৰূপেন তামুলী পিতাৰ নাম: মানিকচন্দ্ৰ তামুলী ঘৰ নং : 30 বয়স : 59 লিঙ্গ : পুৰুষ	JSP0010958 ফটো উপলব্ধ	62 নাম : স্বপ্নালী তামুলী স্বামীৰ নাম: ৰূপেন তামুলী ঘৰ নং : 30 বয়স : 49 লিঙ্গ : মহিলা	JSP2035065 ফটো উপলব্ধ	63 নাম : ৰাজশ্ৰী তামুলী পিতাৰ নাম: ৰূপেন তামুলী ঘৰ নং : 30 বয়স : 28 লিঙ্গ : মহিলা	JSP0264143 ফটো উপলব্ধ
64 নাম : অংকুৰ জ্যোতি তামুলী পিতাৰ নাম: ৰূপেন তামুলী ঘৰ নং : 30 বয়স : 24 লিঙ্গ : পুৰুষ	JSP7321011 ফটো উপলব্ধ	65 নাম : ধৈৰ্য্য কাকতি পিতাৰ নাম: বিৰহ কাকতি ঘৰ নং : 46 বয়স : 54 লিঙ্গ : পুৰুষ	JSP0010961 ফটো উপলব্ধ	66 নাম : সুলেখা কাকতি পিতাৰ নাম: ধৈৰ্য্য কাকতি ঘৰ নং : 46 বয়স : 31 লিঙ্গ : মহিলা	JSP0010962 ফটো উপলব্ধ
67 নাম : পল্লৱী কাকতি পিতাৰ নাম: ধৈৰ্য্য কাকতি ঘৰ নং : 86 বয়স : 26 লিঙ্গ : মহিলা	JSP0459065 ফটো উপলব্ধ	68 নাম : বীনা গগৈ স্বামীৰ নাম: মোহন গগৈ ঘৰ নং : 48 বয়স : 59 লিঙ্গ : মহিলা	JSP2035123 ফটো উপলব্ধ	69 নাম : নীল কান্ত গগৈ পিতাৰ নাম: মোহন গগৈ ঘৰ নং : 48 বয়স : 45 লিঙ্গ : পুৰুষ	JSP2035134 ফটো উপলব্ধ
70 নাম : টুটুমনি দেউৰী গগৈ স্বামীৰ নাম: নীলকান্ত গগৈ ঘৰ নং : 48 বয়স : 34 লিঙ্গ : মহিলা	JSP0010964 ফটো উপলব্ধ	71 নাম : প্ৰদীপ বৰা পিতাৰ নাম: মানীক চন্দ্ৰ বৰা ঘৰ নং : 54 বয়স : 63 লিঙ্গ : পুৰুষ	JSP0010965 ফটো উপলব্ধ	72 নাম : ৰাম চন্দ্ৰ গগৈ পিতাৰ নাম: কমল গগৈ ঘৰ নং : 55 বয়স : 57 লিঙ্গ : পুৰুষ	JSP0010968 ফটো উপলব্ধ
73 নাম : হেমলতা গগৈ স্বামীৰ নাম: ৰাম চন্দ্ৰ গগৈ ঘৰ নং : 55 বয়স : 49 লিঙ্গ : মহিলা	JSP0010969 ফটো উপলব্ধ	74 নাম : বিস্মিতা গগৈ পিতাৰ নাম: ৰাম চন্দ্ৰ গগৈ ঘৰ নং : 55 বয়স : 32 লিঙ্গ : মহিলা	JSP0010970 ফটো উপলব্ধ	75 নাম : কলিং দলে পিতাৰ নাম: যদুৰাম দলে ঘৰ নং : 56 বয়স : 40 লিঙ্গ : পুৰুষ	JSP2036319 ফটো উপলব্ধ
76 নাম : জয়া টাইদ ছায়েঙ্গীয়া স্বামীৰ নাম: নমুৰাম ছায়েঙ্গীয়া ঘৰ নং : 57 বয়স : 47 লিঙ্গ : মহিলা	JSP0007590 ফটো উপলব্ধ	E 77 নাম : মনোৰঞ্জন দলে পিতাৰ নাম: ৰজনী দলে ঘৰ নং : 59 বয়স : 61 লিঙ্গ : পুৰুষ	JSP0010971 ফটো উপলব্ধ	78 নাম : জীনা দলে স্বামীৰ নাম: মনোৰঞ্জন দলে ঘৰ নং : 59 বয়স : 54 লিঙ্গ : মহিলা	JSP0010972 ফটো উপলব্ধ
# 79 নাম : বানীকান্ত দলে পিতাৰ নাম: ৰজনী দলে ঘৰ নং : 206 বয়স : 54 লিঙ্গ : পুৰুষ	JSP2035269 ফটো উপলব্ধ	# 80 নাম : কুসুম দলে স্বামীৰ নাম: বানীকান্ত দলে ঘৰ নং : 206 বয়স : 48 লিঙ্গ : মহিলা	JSP0010973 ফটো উপলব্ধ	# 81 নাম : স্বপ্না কুলি পিতাৰ নাম: বিলাধৰ কুলি ঘৰ নং : 218 বয়স : 47 লিঙ্গ : মহিলা	JSP0010974 ফটো উপলব্ধ
82 নাম : ভাস্কৰ দলে পিতাৰ নাম: মনোৰঞ্জন দলে ঘৰ নং : 59 বয়স : 35 লিঙ্গ : পুৰুষ	JSP0010975 ফটো উপলব্ধ	83 নাম : তৃষ্ণামনি দলে পিতাৰ নাম: মনোৰঞ্জন দলে ঘৰ নং : 59 বয়স : 32 লিঙ্গ : মহিলা	JSP2035190 ফটো উপলব্ধ	# 84 নাম : ছয়নিকা পেগু মাতৃৰ নাম: স্বপ্না কুলি পেগু ঘৰ নং : 218 বয়স : 26 লিঙ্গ : মহিলা	JSP0141994 ফটো উপলব্ধ
# 85 নাম : ভাৰ্গৱজ্যোতি দলে পিতাৰ নাম: বাণীকান্ত দলে ঘৰ নং : 206 বয়স : 22 লিঙ্গ : পুৰুষ	RAE0142539 ফটো উপলব্ধ	86 নাম : যোগিতা দলে স্বামীৰ নাম: ফিৰোজ দলে ঘৰ নং : 60 বয়স : 44 লিঙ্গ : মহিলা	JSP2035281 ফটো উপলব্ধ	87 নাম : দিপশিখা দলে পিতাৰ নাম: মনোৰঞ্জন দলে ঘৰ নং : 60 বয়স : 38 লিঙ্গ : মহিলা	JSP0010976 ফটো উপলব্ধ
88 নাম : ডেনিয়েল দলে মাতৃৰ নাম: যোগিতা দলে ঘৰ নং : 60 বয়স : 30 লিঙ্গ : পুৰুষ	JSP0173104 ফটো উপলব্ধ	89 নাম : ভাৰ্লিনা দলে মাতৃৰ নাম: যোগিতা দলে ঘৰ নং : 60 বয়স : 28 লিঙ্গ : মহিলা	JSP0144220 ফটো উপলব্ধ	90 নাম : কৌশিক কুৰন দলে মাতৃৰ নাম: যোগিতা দলে ঘৰ নং : 60 বয়স : 26 লিঙ্গ : পুৰুষ	JSP0155622 ফটো উপলব্ধ



91 নাম : অজিত দাস পিতাৰ নাম: লক্ষেশ্বৰ দাস ঘৰ নং : 62 বয়স : 42 লিঙ্গ : পুৰুষ	JSP0010977 ফটো উপলব্ধ	92 নাম : পূৰ্ণিমা দাস পিতাৰ নাম: লক্ষেশ্বৰ দাস ঘৰ নং : 62 বয়স : 41 লিঙ্গ : মহিলা	JSP2035327 ফটো উপলব্ধ	93 নাম : বিজমনি দাস স্বামীৰ নাম: অজিত দাস ঘৰ নং : 62 বয়স : 33 লিঙ্গ : মহিলা	JSP0010978 ফটো উপলব্ধ
94 নাম : প্ৰিয়ংকা ছেত্ৰী পিতাৰ নাম: খেম বাঃ ছেত্ৰী ঘৰ নং : 62 বয়স : 20 লিঙ্গ : মহিলা	RAE0116764 ফটো উপলব্ধ	95 নাম : তিলেশ্বৰ কামান পিতাৰ নাম: বগীৰাম কামান ঘৰ নং : 64 বয়স : 76 লিঙ্গ : পুৰুষ	JSP0010979 ফটো উপলব্ধ	96 নাম : অন্নদা কামান স্বামীৰ নাম: তিলেশ্বৰ কামান ঘৰ নং : 64 বয়স : 59 লিঙ্গ : মহিলা	JSP0010980 ফটো উপলব্ধ
97 নাম : মীৰাজ কামান পিতাৰ নাম: তিলেশ্বৰ কামান ঘৰ নং : 64 বয়স : 44 লিঙ্গ : পুৰুষ	JSP0010981 ফটো উপলব্ধ	98 নাম : বানীল কামান পিতাৰ নাম: তিলেশ্বৰ কামান ঘৰ নং : 64 বয়স : 41 লিঙ্গ : পুৰুষ	JSP0010982 ফটো উপলব্ধ	99 নাম : কল্যাণ কামান পিতাৰ নাম: তিলেশ্বৰ কামান ঘৰ নং : 68 বয়স : 27 লিঙ্গ : পুৰুষ	JSP0465542 ফটো উপলব্ধ
100 নাম : গিৰীশ চন্দ্ৰ শৰ্মা পিতাৰ নাম: কৃষ্ণকান্ত শৰ্মা ঘৰ নং : 66 বয়স : 83 লিঙ্গ : পুৰুষ	JSP0010983 ফটো উপলব্ধ	101 নাম : হেমন্ত শৰ্মা পিতাৰ নাম: গিৰীশ চন্দ্ৰ শৰ্মা ঘৰ নং : 66 বয়স : 49 লিঙ্গ : পুৰুষ	JSP0010985 ফটো উপলব্ধ	102 নাম : দিগন্ত শৰ্মা পিতাৰ নাম: গিৰীশ চন্দ্ৰ শৰ্মা ঘৰ নং : 66 বয়স : 47 লিঙ্গ : পুৰুষ	JSP0010986 ফটো উপলব্ধ
103 নাম : অন্নপূৰ্ণা দেৱী স্বামীৰ নাম: হেমন্ত শৰ্মা ঘৰ নং : 66 বয়স : 42 লিঙ্গ : মহিলা	JSP0010987 ফটো উপলব্ধ	# 104 নাম : বঙ্গন শৰ্মা পিতাৰ নাম: গিৰীশ শৰ্মা ঘৰ নং : 351 বয়স : 41 লিঙ্গ : পুৰুষ	JSP2035418 ফটো উপলব্ধ	105 নাম : বুকচান্না বেগম পিতাৰ নাম: দিল বাহাৰ আলী ঘৰ নং : 66 বয়স : 33 লিঙ্গ : মহিলা	HQG0054809 ফটো উপলব্ধ
106 নাম : ধনৱতী মদি স্বামীৰ নাম: মহেশ্বৰ মদি মহেশ্বৰ মদি ঘৰ নং : 69 বয়স : 79 লিঙ্গ : মহিলা	JSP0010988 ফটো উপলব্ধ	107 নাম : উৰিনা দলে মদি স্বামীৰ নাম: জ্যোতিষ চন্দ্ৰ মদি ঘৰ নং : 69 বয়স : 52 লিঙ্গ : মহিলা	JSP0010992 ফটো উপলব্ধ	108 নাম : জ্যোতিষ চন্দ্ৰ মদি পিতাৰ নাম: মহেশ্বৰ মদি ঘৰ নং : 69 বয়স : 51 লিঙ্গ : পুৰুষ	JSP2035430 ফটো উপলব্ধ
109 নাম : নিখিলভাৰত মদি পিতাৰ নাম: মহেশ্বৰ মদি ঘৰ নং : 69 বয়স : 48 লিঙ্গ : পুৰুষ	JSP0010989 ফটো উপলব্ধ	110 নাম : অনিমা মদি পিতাৰ নাম: মহেশ্বৰ মদি ঘৰ নং : 69 বয়স : 46 লিঙ্গ : মহিলা	JSP0010990 ফটো উপলব্ধ	111 নাম : মীনামনি মদি পিতাৰ নাম: মহেশ্বৰ মদি ঘৰ নং : 69 বয়স : 44 লিঙ্গ : মহিলা	JSP0010991 ফটো উপলব্ধ
112 নাম : অয়াং মদি স্বামীৰ নাম: নিকিলভাৰত মদি ঘৰ নং : 69 বয়স : 41 লিঙ্গ : মহিলা	JSP0010993 ফটো উপলব্ধ	113 নাম : মনোজ মদি পিতাৰ নাম: মহেশ্বৰ মদি ঘৰ নং : 69 বয়স : 40 লিঙ্গ : পুৰুষ	JSP0010994 ফটো উপলব্ধ	114 নাম : অঞ্জাতা পেগু মদি স্বামীৰ নাম: মনোজ কুমাৰ মদি ঘৰ নং : 69 বয়স : 35 লিঙ্গ : মহিলা	JSP0010995 ফটো উপলব্ধ
115 নাম : হিমাত্ৰী মদি পিতাৰ নাম: জ্যোতিষ চন্দ্ৰ মদি ঘৰ নং : 69 বয়স : 22 লিঙ্গ : মহিলা	JSP1172154 ফটো উপলব্ধ	116 নাম : ৰোহিত মদি পিতাৰ নাম: জ্যোতিষ চন্দ্ৰ মদি ঘৰ নং : 69 বয়স : 22 লিঙ্গ : পুৰুষ	JSP3308749 ফটো উপলব্ধ	117 নাম : যজ্ঞেশ্বৰ পেগু পিতাৰ নাম: পুণ্ডেশ্বৰ পেগু ঘৰ নং : 72 বয়স : 59 লিঙ্গ : পুৰুষ	JSP0010996 ফটো উপলব্ধ
118 নাম : দীপ্তি কুটুম পেগু স্বামীৰ নাম: যজ্ঞেশ্বৰ পেগু ঘৰ নং : 72 বয়স : 52 লিঙ্গ : মহিলা	JSP0010997 ফটো উপলব্ধ	119 নাম : জুলি পেগু পিতাৰ নাম: লীলাৰাম পেগু ঘৰ নং : 72 বয়স : 40 লিঙ্গ : মহিলা	JSP0010998 ফটো উপলব্ধ	120 নাম : গায়ত্ৰী পেগু পিতাৰ নাম: যজ্ঞেশ্বৰ পেগু ঘৰ নং : 92 বয়স : 24 লিঙ্গ : মহিলা	JSP7320997 ফটো উপলব্ধ



121 নাম : হিলাৰি পেণ্ড পিতাৰ নাম: জয়গেশ্বৰ পেণ্ড ঘৰ নং : 72 বয়স : 19 লিঙ্গ : মহিলা	RAE0152660 ফটো উপলব্ধ	122 নাম : ছায়াৰতী পেণ্ড পিতাৰ নাম: মনৰাম পেণ্ড ঘৰ নং : ৭৬ বয়স : 68 লিঙ্গ : মহিলা	JSP0293274 ফটো উপলব্ধ	123 নাম : শকন্তলা পেণ্ড পিতাৰ নাম: মনোৰাম পেণ্ড ঘৰ নং : 76 বয়স : 66 লিঙ্গ : মহিলা	JSP2035565 ফটো উপলব্ধ
124 নাম : বুক্ৰিনী পেণ্ড পিতাৰ নাম: মনোৰাম পেণ্ড ঘৰ নং : 76 বয়স : 64 লিঙ্গ : মহিলা	JSP0010999 ফটো উপলব্ধ	125 নাম : জিতু কুমাৰ পেণ্ড পিতাৰ নাম: নৰেন পেণ্ড ঘৰ নং : ৭৬ বয়স : 43 লিঙ্গ : পুৰুষ	JSP0238709 ফটো উপলব্ধ	126 নাম : সৰস্বতী ছেত্ৰী পেণ্ড স্বামীৰ নাম: জিতু পেণ্ড ঘৰ নং : ৭৬ বয়স : 38 লিঙ্গ : মহিলা	JSP0238865 ফটো উপলব্ধ
127 নাম : অমৰনাথ গুপ্তা পিতাৰ নাম: নথনপ্ৰসাদ গুপ্তা ঘৰ নং : 83 বয়স : 57 লিঙ্গ : পুৰুষ	JSP0011000 ফটো উপলব্ধ	128 নাম : গিৰিজা গুপ্তা স্বামীৰ নাম: অমৰনাথ গুপ্তা ঘৰ নং : 83 বয়স : 56 লিঙ্গ : মহিলা	JSP0011001 ফটো উপলব্ধ	129 নাম : আৰতি গুপ্তা পিতাৰ নাম: অমৰনাথ গুপ্তা ঘৰ নং : ৮৩ বয়স : 28 লিঙ্গ : মহিলা	JSP0696401 ফটো উপলব্ধ
130 নাম : সুৰজ গুপ্তা পিতাৰ নাম: অমৰনাথ গুপ্তা ঘৰ নং : ৮৩ বয়স : 26 লিঙ্গ : পুৰুষ	JSP3945508 ফটো উপলব্ধ	131 নাম : ব্ৰজেন সোনোৱাল পিতাৰ নাম: হৰেন্দ্ৰ সোনোৱাল ঘৰ নং : 84 বয়স : 54 লিঙ্গ : পুৰুষ	JSP0011002 ফটো উপলব্ধ	132 নাম : পদ্মা সোনোৱাল স্বামীৰ নাম: ব্ৰজেন সোনোৱাল ঘৰ নং : 84 বয়স : 46 লিঙ্গ : মহিলা	JSP0011003 ফটো উপলব্ধ
133 নাম : ৰামজি পাণ্ডে পিতাৰ নাম: কানাইয়া পাণ্ডে ঘৰ নং : 84ক বয়স : 57 লিঙ্গ : পুৰুষ	JSP0011004 ফটো উপলব্ধ	134 নাম : ইন্দ্ৰাবতী পাণ্ডে স্বামীৰ নাম: ৰামজি পাণ্ডে ঘৰ নং : 84ক বয়স : 57 লিঙ্গ : মহিলা	JSP2035645 ফটো উপলব্ধ	135 নাম : পূজা পাণ্ডে পিতাৰ নাম: ৰামজি পাণ্ডে ঘৰ নং : 84ক বয়স : 32 লিঙ্গ : মহিলা	JSP2045752 ফটো উপলব্ধ
136 নাম : নমোৰাম চায়েঙ্গীয়া পিতাৰ নাম: সৰ্বেশ্বৰ চায়েঙ্গীয়া ঘৰ নং : 85 বয়স : 62 লিঙ্গ : পুৰুষ	JSP0011005 ফটো উপলব্ধ	E 137 নাম : ৰাজেন্দ্ৰ হৰিজন পিতাৰ নাম: মুন্নাৰাম হৰিজন ঘৰ নং : 85 বয়স : 57 লিঙ্গ : পুৰুষ	JSP0011006 ফটো উপলব্ধ	138 নাম : ৰাকেশ চায়েঙ্গীয়া পিতাৰ নাম: নমোৰাম চায়েঙ্গীয়া ঘৰ নং : 85 বয়স : 36 লিঙ্গ : পুৰুষ	JSP0011009 ফটো উপলব্ধ
139 নাম : মুন্না চায়েঙ্গীয়া পিতাৰ নাম: নমোৰাম চায়েঙ্গীয়া ঘৰ নং : 85 বয়স : 35 লিঙ্গ : পুৰুষ	JSP0011010 ফটো উপলব্ধ	140 নাম : কিৰণ দলে চায়েঙ্গীয়া স্বামীৰ নাম: মুন্না চায়েঙ্গীয়া ঘৰ নং : 85 বয়স : 33 লিঙ্গ : মহিলা	JSP3189353 ফটো উপলব্ধ	141 নাম : পূজা সোনোৱাল চায়েঙ্গীয়া স্বামীৰ নাম: ৰাকেশ চায়েঙ্গীয়া ঘৰ নং : ৮৫ বয়স : 27 লিঙ্গ : মহিলা	JSP0514844 ফটো উপলব্ধ
142 নাম : এনী চায়েঙ্গীয়া পিতাৰ নাম: ৰাজু চায়েঙ্গীয়া ঘৰ নং : 85 বয়স : 21 লিঙ্গ : মহিলা	RAE0113522 ফটো উপলব্ধ	143 নাম : চন্দ্ৰমা হৰিজন স্বামীৰ নাম: ৰাজেন্দ্ৰ হৰিজন ঘৰ নং : ৮৬ বয়স : 45 লিঙ্গ : মহিলা	JSP0011008 ফটো উপলব্ধ	144 নাম : বুক্ৰিনী হৰিজন পিতাৰ নাম: ৰাজেন্দ্ৰ হৰিজন ঘৰ নং : ৮৬ বয়স : 29 লিঙ্গ : মহিলা	JSP051533 ফটো উপলব্ধ
145 নাম : বুদ্ধিৰাম হৰিজন পিতাৰ নাম: ৰাজেন্দ্ৰ হৰিজন ঘৰ নং : ৮৬ বয়স : 27 লিঙ্গ : পুৰুষ	JSP7320989 ফটো উপলব্ধ	146 নাম : চন্দন হৰিজন মাতৃৰ নাম: চন্দ্ৰমা হৰিজন ঘৰ নং : ৮৬ বয়স : 23 লিঙ্গ : পুৰুষ	RAE0129775 ফটো উপলব্ধ	147 নাম : ৰাজেশ চায়েঙ্গীয়া পিতাৰ নাম: মনোৰাম চায়েঙ্গীয়া ঘৰ নং : 89 বয়স : 41 লিঙ্গ : পুৰুষ	JSP2035736 ফটো উপলব্ধ
148 নাম : প্ৰিয়মদালি চায়েঙ্গীয়া স্বামীৰ নাম: ৰাজেশ চায়েঙ্গীয়া ঘৰ নং : 89 বয়স : 39 লিঙ্গ : মহিলা	JSP0011011 ফটো উপলব্ধ	149 নাম : অমৰ পণ্ডিত পিতাৰ নাম: ৰবীন্দ্ৰ পণ্ডিত ঘৰ নং : 90 বয়স : 61 লিঙ্গ : পুৰুষ	JSP0011012 ফটো উপলব্ধ	150 নাম : দেবীলতা পণ্ডিত স্বামীৰ নাম: অমৰ পণ্ডিত ঘৰ নং : 90 বয়স : 47 লিঙ্গ : মহিলা	JSP2035758 ফটো উপলব্ধ



151 নাম : আপ্পন দলে স্বামীৰ নাম: লক্ষীনাথ দলে ঘৰ নং : 90 বয়স : 34 লিঙ্গ : মহিলা	JSP0004123 ফটো উপলব্ধ	152 নাম : আকাশ পণ্ডিত অন্যান্য: দেৱীলতা পণ্ডিত ঘৰ নং : 90 বয়স : 26 লিঙ্গ : পুৰুষ	JSP0465583 ফটো উপলব্ধ	153 নাম : বুকমিণি সোৰহিয়া দাশ স্বামীৰ নাম: নন্দেশ্বৰ দাশ ঘৰ নং : 95 বয়স : 26 লিঙ্গ : মহিলা	JSP1048032 ফটো উপলব্ধ
154 নাম : শিৱকুমাৰ সিনহা পিতাৰ নাম: জনক কিশোৰ সিনহা ঘৰ নং : 99 বয়স : 65 লিঙ্গ : পুৰুষ	JSP0011013 ফটো উপলব্ধ	155 নাম : মনিকুমাৰী সিনহা পিতাৰ নাম: শিৱকুমাৰ সিনহা ঘৰ নং : 99 বয়স : 39 লিঙ্গ : মহিলা	JSP0011016 ফটো উপলব্ধ	156 নাম : বাজেন কুমাৰ সিনহা পিতাৰ নাম: শিৱকুমাৰ সিনহা ঘৰ নং : 99 বয়স : 39 লিঙ্গ : পুৰুষ	JSP0011017 ফটো উপলব্ধ
157 নাম : বিক্রমকুমাৰ সিনহা পিতাৰ নাম: শিৱকুমাৰ সিনহা ঘৰ নং : 99 বয়স : 35 লিঙ্গ : পুৰুষ	JSP0011018 ফটো উপলব্ধ	158 নাম : কুকিল হাজং পিতাৰ নাম: বেকুন্ঠ হাজং ঘৰ নং : 100 বয়স : 38 লিঙ্গ : পুৰুষ	JSP0008339 ফটো উপলব্ধ	159 নাম : দীৰবিলা হাজং স্বামীৰ নাম: কুকিল হাজং ঘৰ নং : 100 বয়স : 37 লিঙ্গ : মহিলা	JSP0008340 ফটো উপলব্ধ
160 নাম : যমুনা দলে স্বামীৰ নাম: মনিকান্ত দলে ঘৰ নং : 112 বয়স : 44 লিঙ্গ : মহিলা	JSP0011020 ফটো উপলব্ধ	161 নাম : যামিনী কুমাৰ দলে পিতাৰ নাম: ৰামপদ দলে ঘৰ নং : 113 বয়স : 61 লিঙ্গ : পুৰুষ	JSP0011021 ফটো উপলব্ধ	162 নাম : বানীপদ দলে পিতাৰ নাম: ৰামপদ দলে ঘৰ নং : 113 বয়স : 49 লিঙ্গ : পুৰুষ	JSP0011022 ফটো উপলব্ধ
163 নাম : ৰান দলে পিতাৰ নাম: ৰামপদ দলে ঘৰ নং : 113 বয়স : 45 লিঙ্গ : মহিলা	JSP0011023 ফটো উপলব্ধ	164 নাম : গুনিতা দলে স্বামীৰ নাম: যামিনী দলে ঘৰ নং : 113 বয়স : 41 লিঙ্গ : মহিলা	JSP0291096 ফটো উপলব্ধ	165 নাম : হীৰেন মেদক পিতাৰ নাম: সৰ্বানন্দ মেদক ঘৰ নং : 114 বয়স : 59 লিঙ্গ : পুৰুষ	JSP0011025 ফটো উপলব্ধ
166 নাম : লীলেশ্বৰী মেদক স্বামীৰ নাম: হীৰেন মেদক ঘৰ নং : 114 বয়স : 54 লিঙ্গ : মহিলা	JSP0011026 ফটো উপলব্ধ	167 নাম : নিপেন মেদক পিতাৰ নাম: সৰ্বানন্দ মেদক ঘৰ নং : 114 বয়স : 50 লিঙ্গ : পুৰুষ	JSP0011027 ফটো উপলব্ধ	168 নাম : চেনেহী মেদক স্বামীৰ নাম: নিপেন মেদক ঘৰ নং : 114 বয়স : 47 লিঙ্গ : মহিলা	JSP0011028 ফটো উপলব্ধ
169 নাম : সন্তোষ মেদক পিতাৰ নাম: সৰ্বানন্দ মেদক ঘৰ নং : 114 বয়স : 42 লিঙ্গ : পুৰুষ	JSP0011029 ফটো উপলব্ধ	170 নাম : বুবল মেদক পিতাৰ নাম: সৰ্বানন্দ মেদক ঘৰ নং : 114 বয়স : 39 লিঙ্গ : পুৰুষ	JSP0011030 ফটো উপলব্ধ	171 নাম : ভানপ্ৰিয়া মেদক পিতাৰ নাম: নিপেন মেদক ঘৰ নং : 118 বয়স : 30 লিঙ্গ : মহিলা	JSP0149484 ফটো উপলব্ধ
172 নাম : হিতেশ মেদক পিতাৰ নাম: হীৰেন মেদক ঘৰ নং : 118 বয়স : 29 লিঙ্গ : পুৰুষ	JSP0150755 ফটো উপলব্ধ	173 নাম : পংকজ মেদক পিতাৰ নাম: নিপেন মেদক ঘৰ নং : 118 বয়স : 28 লিঙ্গ : পুৰুষ	JSP0153361 ফটো উপলব্ধ	174 নাম : মানস জ্যোতি মেদক পিতাৰ নাম: হীৰেন মেদক ঘৰ নং : 118 বয়স : 28 লিঙ্গ : পুৰুষ	JSP0157362 ফটো উপলব্ধ
175 নাম : ৰাজা মিলি পিতাৰ নাম: জীবন মিলি ঘৰ নং : 114 বয়স : 20 লিঙ্গ : পুৰুষ	RAE0081950 ফটো উপলব্ধ	176 নাম : আচমা খাটুন পিতাৰ নাম: মইমুদ্দিন আহমেদ ঘৰ নং : 118 বয়স : 41 লিঙ্গ : মহিলা	CRX1206899 ফটো উপলব্ধ	# 177 নাম : সৌৰভ ভূছেইন পিতাৰ নাম: ইন্দিছ আলী ঘৰ নং : 119 বয়স : 37 লিঙ্গ : পুৰুষ	JSP9133323 ফটো উপলব্ধ
178 নাম : ৰনোজ কুমাৰ দলে পিতাৰ নাম: ৰামকান্ত দলে ঘৰ নং : 118 বয়স : 34 লিঙ্গ : পুৰুষ	JSP3938667 ফটো উপলব্ধ	179 নাম : নৱমী পেগু দলে স্বামীৰ নাম: ৰনোজ দলে ঘৰ নং : 118 বয়স : 28 লিঙ্গ : মহিলা	JSP1195767 ফটো উপলব্ধ	S 180 নাম : গুৰু পদ ধৰ পিতাৰ নাম: প্ৰমোদৰঞ্জন ধৰ ঘৰ নং : 119 বয়স : 67 লিঙ্গ : পুৰুষ	JSP0011032 ফটো উপলব্ধ



181 নাম : বিষ্ণুপদ ধৰ পিতাৰ নাম: প্রমোদ ধৰ ঘৰ নং : 119 বয়স : 50 লিঙ্গ : পুৰুষ	JSP0011039 ফটো উপলব্ধ	182 নাম : বাবলিৰাণী ধৰ স্বামীৰ নাম: বিষ্ণুপদ ধৰ ঘৰ নং : 119 বয়স : 48 লিঙ্গ : মহিলা	JSP0011040 ফটো উপলব্ধ	S 183 নাম : দিপীকা ধৰ স্বামীৰ নাম: গুৰুপদ ধৰ ঘৰ নং : 119 বয়স : 47 লিঙ্গ : মহিলা	JSP0011034 ফটো উপলব্ধ
S 184 নাম : অমিয় ধৰ পিতাৰ নাম: গুৰুপদ ধৰ ঘৰ নং : 119 বয়স : 47 লিঙ্গ : পুৰুষ	JSP0011037 ফটো উপলব্ধ	S 185 নাম : অভিৰূপ ধৰ পিতাৰ নাম: গুৰুপদ ধৰ ঘৰ নং : 119 বয়স : 37 লিঙ্গ : পুৰুষ	JSP0011038 ফটো উপলব্ধ	186 নাম : আৰতী কুমাৰী গুপ্তা পিতাৰ নাম: সঞ্জয় প্রসাদ গুপ্তা ঘৰ নং : 119 বয়স : 35 লিঙ্গ : মহিলা	JSP2045354 ফটো উপলব্ধ
187 নাম : একটা কুমাৰী গুপ্তা পিতাৰ নাম: সঞ্জয় প্রসাদ গুপ্তা ঘৰ নং : 119 বয়স : 33 লিঙ্গ : মহিলা	JSP0011042 ফটো উপলব্ধ	188 নাম : পূজা কুমাৰী গুপ্তা পিতাৰ নাম: সঞ্জয় প্রসাদ গুপ্তা ঘৰ নং : 119 বয়স : 30 লিঙ্গ : মহিলা	JSP0011043 ফটো উপলব্ধ	189 নাম : গীতা কুণ্ড স্বামীৰ নাম: মঙ্গল কুণ্ড ঘৰ নং : 121 বয়স : 76 লিঙ্গ : মহিলা	JSP0011044 ফটো উপলব্ধ
190 নাম : দিলীপ কুণ্ড পিতাৰ নাম: মঙ্গল কুণ্ড ঘৰ নং : 121 বয়স : 46 লিঙ্গ : পুৰুষ	JSP0011045 ফটো উপলব্ধ	191 নাম : বুলু কুণ্ড পিতাৰ নাম: মঙ্গল কুণ্ড ঘৰ নং : 121 বয়স : 45 লিঙ্গ : পুৰুষ	JSP0011046 ফটো উপলব্ধ	192 নাম : টুল কুণ্ড পিতাৰ নাম: মঙ্গল কুণ্ড ঘৰ নং : 121 বয়স : 39 লিঙ্গ : পুৰুষ	JSP0011047 ফটো উপলব্ধ
193 নাম : সন্দি কুৰ কুণ্ড স্বামীৰ নাম: দিলীপ কুণ্ড ঘৰ নং : 121 বয়স : 38 লিঙ্গ : মহিলা	JSP0011048 ফটো উপলব্ধ	194 নাম : সংগীতা পাল কুণ্ড স্বামীৰ নাম: বুলু কুণ্ড ঘৰ নং : 121 বয়স : 37 লিঙ্গ : মহিলা	JSP2046313 ফটো উপলব্ধ	195 নাম : সুভাষচন্দ্র দে পিতাৰ নাম: অবনী মোহন দে ঘৰ নং : 122 বয়স : 67 লিঙ্গ : পুৰুষ	JSP0011051 ফটো উপলব্ধ
196 নাম : সজিত দে পিতাৰ নাম: অবনী মোহন দে ঘৰ নং : 122 বয়স : 63 লিঙ্গ : পুৰুষ	JSP0011053 ফটো উপলব্ধ	197 নাম : শিবানী দে স্বামীৰ নাম: সুভাষ দে ঘৰ নং : 122 বয়স : 61 লিঙ্গ : মহিলা	JSP0011052 ফটো উপলব্ধ	198 নাম : সঞ্জয় কুমাৰ দে পিতাৰ নাম: অবনী দে ঘৰ নং : 122 বয়স : 57 লিঙ্গ : পুৰুষ	JSP0011054 ফটো উপলব্ধ
199 নাম : শিখা দে স্বামীৰ নাম: সুব্রত দে ঘৰ নং : 122 বয়স : 53 লিঙ্গ : মহিলা	JSP0011055 ফটো উপলব্ধ	200 নাম : অজিত দে পিতাৰ নাম: অবনী মোহন দে ঘৰ নং : 122 বয়স : 48 লিঙ্গ : পুৰুষ	JSP0011057 ফটো উপলব্ধ	201 নাম : মামনি দে স্বামীৰ নাম: সজিত দে ঘৰ নং : 122 বয়স : 44 লিঙ্গ : মহিলা	JSP0011058 ফটো উপলব্ধ
202 নাম : মধুমিতা দে স্বামীৰ নাম: সঞ্জয় দে ঘৰ নং : 122 বয়স : 42 লিঙ্গ : মহিলা	JSP0011059 ফটো উপলব্ধ	203 নাম : বিংকি দে পিতাৰ নাম: সুভাষ দে ঘৰ নং : 122 বয়স : 41 লিঙ্গ : মহিলা	JSP0011060 ফটো উপলব্ধ	204 নাম : পাপৰি দে পিতাৰ নাম: সুভাষ দে ঘৰ নং : 122 বয়স : 39 লিঙ্গ : মহিলা	JSP0011061 ফটো উপলব্ধ
205 নাম : ৰূপালী দে স্বামীৰ নাম: অজিত দে ঘৰ নং : 122 বয়স : 39 লিঙ্গ : মহিলা	JSP0011062 ফটো উপলব্ধ	206 নাম : চোমী দে পিতাৰ নাম: সুব্রত দে ঘৰ নং : 122 বয়স : 36 লিঙ্গ : মহিলা	JSP0011063 ফটো উপলব্ধ	207 নাম : দিপাক্ষৰ দে পিতাৰ নাম: সুব্রত দে ঘৰ নং : 122 বয়স : 33 লিঙ্গ : পুৰুষ	JSP2036308 ফটো উপলব্ধ
208 নাম : মুনমুন দে পিতাৰ নাম: সুব্রত দে ঘৰ নং : 122 বয়স : 29 লিঙ্গ : মহিলা	JSP0568055 ফটো উপলব্ধ	209 নাম : শ্ৰেষ্ঠা দে পিতাৰ নাম: সজিত দে ঘৰ নং : 122 বয়স : 20 লিঙ্গ : মহিলা	RAE0178640 ফটো উপলব্ধ	210 নাম : প্ৰটিক দে পিতাৰ নাম: সঞ্জয় কুমাৰ দে ঘৰ নং : 122 বয়স : 19 লিঙ্গ : পুৰুষ	RAE0152678 ফটো উপলব্ধ



211	JSP2036331	নাম : বিউতি দলে স্বামীৰ নাম: বিনোদ দলে ঘৰ নং : 123 বয়স : 56 লিঙ্গ : মহিলা	ফটো উপলব্ধ	212	JSP0011064	নাম : আঞ্চ দলে পিতাৰ নাম: বিনোদ দলে ঘৰ নং : 123 বয়স : 33 লিঙ্গ : পুৰুষ	ফটো উপলব্ধ	213	JSP2036353	নাম : চম্পাৰতী পেণ্ড স্বামীৰ নাম: বলোৰাম পেণ্ড ঘৰ নং : 124 বয়স : 80 লিঙ্গ : মহিলা	ফটো উপলব্ধ
214	JSP2036386	নাম : নুমল পেণ্ড পিতাৰ নাম: হেমেশ্বৰ পেণ্ড ঘৰ নং : 124 বয়স : 58 লিঙ্গ : পুৰুষ	ফটো উপলব্ধ	215	JSP2036397	নাম : চেনেহীলতা দলে স্বামীৰ নাম: নোমল পেণ্ড ঘৰ নং : 124 বয়স : 53 লিঙ্গ : মহিলা	ফটো উপলব্ধ	E 216	JSP2036364	নাম : দিপক পেণ্ড পিতাৰ নাম: বলোৰাম পেণ্ড ঘৰ নং : 124 বয়স : 51 লিঙ্গ : পুৰুষ	ফটো উপলব্ধ
217	JSP2036375	নাম : স্বৰ্ণলতা পেণ্ড স্বামীৰ নাম: দিপক পেণ্ড ঘৰ নং : 124 বয়স : 44 লিঙ্গ : মহিলা	ফটো উপলব্ধ	218	JSP9133307	নাম : থমাছ পেণ্ড পিতাৰ নাম: দীপক পেণ্ড ঘৰ নং : 128 বয়স : 29 লিঙ্গ : পুৰুষ	ফটো উপলব্ধ	219	JSP9133265	নাম : ললাদ পেণ্ড পিতাৰ নাম: দীপক পেণ্ড ঘৰ নং : 128 বয়স : 28 লিঙ্গ : পুৰুষ	ফটো উপলব্ধ
220	JSP3938350	নাম : ভবেন পেণ্ড পিতাৰ নাম: জামিলাল পেণ্ড ঘৰ নং : 125 বয়স : 50 লিঙ্গ : পুৰুষ	ফটো উপলব্ধ	221	JSP3938361	নাম : হিবন্য পেণ্ড স্বামীৰ নাম: ভবেন পেণ্ড ঘৰ নং : 125 বয়স : 45 লিঙ্গ : মহিলা	ফটো উপলব্ধ	222	JSP0011033	নাম : পদ্মাৱতী চৰহীয়া স্বামীৰ নাম: হৃদয়ানন্দ চৰহীয়া ঘৰ নং : 126 বয়স : 61 লিঙ্গ : মহিলা	ফটো উপলব্ধ
223	JSP0011035	নাম : ৰোহিত চৰহীয়া পিতাৰ নাম: হৃদয়ানন্দ চৰহীয়া ঘৰ নং : 126 বয়স : 44 লিঙ্গ : পুৰুষ	ফটো উপলব্ধ	224	HQG2262126	নাম : শেৱালী মালাহ চৰহীয়া স্বামীৰ নাম: ৰোহিত চৰহীয়া ঘৰ নং : 126 বয়স : 31 লিঙ্গ : মহিলা	ফটো উপলব্ধ	225	JSP0011041	নাম : সঞ্জয় প্ৰসাদ গুপ্তা পিতাৰ নাম: বিশ্বনাথ গুপ্তা ঘৰ নং : 128 বয়স : 70 লিঙ্গ : পুৰুষ	ফটো উপলব্ধ
226	JSP2045332	নাম : চন্দ্ৰৱতী দেৱী গুপ্তা স্বামীৰ নাম: সঞ্জয় প্ৰসাদ গুপ্তা ঘৰ নং : 128 বয়স : 62 লিঙ্গ : মহিলা	ফটো উপলব্ধ	227	JSP2045343	নাম : মোহন প্ৰসাদ গুপ্তা পিতাৰ নাম: সঞ্জয় প্ৰসাদ গুপ্তা ঘৰ নং : 128 বয়স : 37 লিঙ্গ : পুৰুষ	ফটো উপলব্ধ	228	JSP2036400	নাম : মনোজ কুমাৰ গুপ্তা পিতাৰ নাম: ৰামজী প্ৰসাদ গুপ্তা ঘৰ নং : 136 বয়স : 48 লিঙ্গ : পুৰুষ	ফটো উপলব্ধ
229	JSP2036422	নাম : বিনোদ কুমাৰ গুপ্তা পিতাৰ নাম: ৰামজী প্ৰসাদ গুপ্তা ঘৰ নং : 136 বয়স : 44 লিঙ্গ : পুৰুষ	ফটো উপলব্ধ	230	JSP0011065	নাম : গীতা সাহ স্বামীৰ নাম: মনোজ সাহ ঘৰ নং : 136 বয়স : 43 লিঙ্গ : মহিলা	ফটো উপলব্ধ	231	JSP0011066	নাম : প্ৰমদ কুমাৰ শাহ পিতাৰ নাম: ৰামজী প্ৰচাদ শাহ ঘৰ নং : 136 বয়স : 35 লিঙ্গ : পুৰুষ	ফটো উপলব্ধ
232	JSP3189331	নাম : ৰিতা শাহ স্বামীৰ নাম: প্ৰমদ কুমাৰ শাহ ঘৰ নং : 136 বয়স : 34 লিঙ্গ : মহিলা	ফটো উপলব্ধ	233	JSP9096900	নাম : মুক্ৰান কুমাৰী শাহ পিতাৰ নাম: মনোজ কুমাৰ শাহ ঘৰ নং : 136 বয়স : 23 লিঙ্গ : মহিলা	ফটো উপলব্ধ	234	JSP3271954	নাম : চুইটি কুমাৰী ছাহ পিতাৰ নাম: মনোজ কুমাৰ ছাহ ঘৰ নং : 136 বয়স : 22 লিঙ্গ : মহিলা	ফটো উপলব্ধ
235	RAE0172627	নাম : মনিছ কুমাৰ ছাহ মাতৃৰ নাম: গীতা ছাহ ঘৰ নং : 136 বয়স : 20 লিঙ্গ : পুৰুষ	ফটো উপলব্ধ	236	JSP0011067	নাম : তাৰামতী চৰহীয়া স্বামীৰ নাম: লালন প্ৰঃ চৰহীয়া ঘৰ নং : 137 বয়স : 71 লিঙ্গ : মহিলা	ফটো উপলব্ধ	237	JSP0011068	নাম : ৰাজেন্দ্ৰ চৰহীয়া পিতাৰ নাম: লালন প্ৰসাদ চৰহীয়া ঘৰ নং : 137 বয়স : 45 লিঙ্গ : পুৰুষ	ফটো উপলব্ধ
238	JSP2036477	নাম : বিদ্যুত চৰহীয়া পিতাৰ নাম: লালন পৰসাদ চৰহীয়া ঘৰ নং : 137 বয়স : 42 লিঙ্গ : পুৰুষ	ফটো উপলব্ধ	239	JSP0043158	নাম : মুনী চৰহীয়া স্বামীৰ নাম: ৰাজেন্দ্ৰ চৰহীয়া ঘৰ নং : 137 বয়স : 41 লিঙ্গ : মহিলা	ফটো উপলব্ধ	240	JSP0043166	নাম : প্ৰতিভা চৰহীয়া পিতাৰ নাম: লালন প্ৰসাদ চৰহীয়া ঘৰ নং : 137 বয়স : 41 লিঙ্গ : মহিলা	ফটো উপলব্ধ



241 নাম : দীপক চৰহীয়া পিতাৰ নাম: ববন প্ৰসাদ চৰহীয়া ঘৰ নং : ১৩৭ বয়স : 40 লিঙ্গ : পুৰুষ	JSP7321029 ফটো উপলব্ধ	242 নাম : দীপালী চৰহীয়া পিতাৰ নাম: ললন প্ৰসাদ চৰহীয়া ঘৰ নং : ১৩৭ বয়স : 37 লিঙ্গ : মহিলা	JSP0312728 ফটো উপলব্ধ	243 নাম : বুপা চৰহীয়া স্বামীৰ নাম: বিদ্যু.ত চৰহীয়া ঘৰ নং : ১৩৭ বয়স : 31 লিঙ্গ : মহিলা	JSP1195809 ফটো উপলব্ধ
244 নাম : অনিল চৰহীয়া পিতাৰ নাম: বামপ্ৰৱেশ চৰহীয়া ঘৰ নং : ১৩৭ বয়স : 24 লিঙ্গ : পুৰুষ	JSP7320955 ফটো উপলব্ধ	245 নাম : ৰীতা দেৱী স্বামীৰ নাম: বিবেন্দ্ৰ চৰহীয়া ঘৰ নং : ১৩৭ক বয়স : 47 লিঙ্গ : মহিলা	JSP0043067 ফটো উপলব্ধ	246 নাম : মীনা দেৱী স্বামীৰ নাম: সুৰেন্দ্ৰ চৰহীয়া ঘৰ নং : ১৩৭ক বয়স : 42 লিঙ্গ : মহিলা	JSP0043117 ফটো উপলব্ধ
247 নাম : ৰাজু চৰহীয়া পিতাৰ নাম: মদন চৰহীয়া ঘৰ নং : ১৩৭খ বয়স : 36 লিঙ্গ : পুৰুষ	JSP0312678 ফটো উপলব্ধ	248 নাম : চুনিয়া চৰহীয়া পিতাৰ নাম: কৃষ্ণ চৰহীয়া ঘৰ নং : ১৩৭খ বয়স : 35 লিঙ্গ : মহিলা	JSP0043216 ফটো উপলব্ধ	249 নাম : পূজা চৰহীয়া পিতাৰ নাম: মদন চৰহীয়া ঘৰ নং : ১৩৭খ বয়স : 30 লিঙ্গ : মহিলা	JSP0043398 ফটো উপলব্ধ
250 নাম : অজয় চৰহীয়া পিতাৰ নাম: কৃষ্ণ চৰহীয়া ঘৰ নং : ১৩৭খ বয়স : 28 লিঙ্গ : পুৰুষ	JSP0043596 ফটো উপলব্ধ	251 নাম : সীমা চৰহীয়া পিতাৰ নাম: মদন চৰহীয়া ঘৰ নং : ১৩৭খ বয়স : 27 লিঙ্গ : মহিলা	JSP0312926 ফটো উপলব্ধ	252 নাম : ৰিতুমনি চৰহীয়া স্বামীৰ নাম: মনোৰঞ্জন চৰহীয়া ঘৰ নং : ১৩৭খ বয়স : 26 লিঙ্গ : মহিলা	JSP0313007 ফটো উপলব্ধ
253 নাম : সুনিল চৰহীয়া পিতাৰ নাম: বামপ্ৰৱেশ চৰহীয়া ঘৰ নং : 137খ বয়স : 23 লিঙ্গ : পুৰুষ	JSP3264306 ফটো উপলব্ধ	254 নাম : কৃষ্ণলাল চৰহীয়া পিতাৰ নাম: শিবশংকৰ চৰহীয়া ঘৰ নং : 137খ বয়স : 57 লিঙ্গ : পুৰুষ	JSP2036557 ফটো উপলব্ধ	255 নাম : উৰ্মিলা চৰহীয়া স্বামীৰ নাম: মদন চৰহীয়া ঘৰ নং : 137খ বয়স : 49 লিঙ্গ : মহিলা	JSP2036546 ফটো উপলব্ধ
256 নাম : ফুলমতি চৰহীয়া স্বামীৰ নাম: কৃষ্ণ চৰহীয়া ঘৰ নং : 137খ বয়স : 49 লিঙ্গ : মহিলা	JSP2036568 ফটো উপলব্ধ	257 নাম : বামপ্ৰৱেশ চৰহীয়া পিতাৰ নাম: শিবশংকৰ চৰহীয়া ঘৰ নং : 137খ বয়স : 48 লিঙ্গ : পুৰুষ	JSP0011071 ফটো উপলব্ধ	258 নাম : বিবেন্দ্ৰ কুমাৰ চৰহীয়া পিতাৰ নাম: শিৱমুনি চৰহীয়া ঘৰ নং : 137ক বয়স : 47 লিঙ্গ : পুৰুষ	JSP0011069 ফটো উপলব্ধ
259 নাম : সুৰেন্দ্ৰ চৰহীয়া পিতাৰ নাম: জগন্নাথ চৰহীয়া ঘৰ নং : 137ক বয়স : 45 লিঙ্গ : পুৰুষ	JSP2036499 ফটো উপলব্ধ	260 নাম : হেমন্তী চৰহীয়া স্বামীৰ নাম: বামপ্ৰৱেশ চৰহীয়া ঘৰ নং : 137খ বয়স : 44 লিঙ্গ : মহিলা	JSP2036580 ফটো উপলব্ধ	261 নাম : মহেন্দ্ৰ চৰহীয়া পিতাৰ নাম: জগন্নাথ চৰহীয়া ঘৰ নং : 137ক বয়স : 39 লিঙ্গ : পুৰুষ	JSP0011070 ফটো উপলব্ধ
262 নাম : মনোৰঞ্জন চৰহীয়া পিতাৰ নাম: ববন চৰহীয়া ঘৰ নং : 137খ বয়স : 39 লিঙ্গ : পুৰুষ	JSP2036604 ফটো উপলব্ধ	D 263 নাম : ফুলকুমাৰী চৰহীয়া পিতাৰ নাম: ববন চৰহীয়া ঘৰ নং : 137খ বয়স : 38 লিঙ্গ : মহিলা	JSP2036615 ফটো উপলব্ধ	264 নাম : ৰাজনন্দন প্ৰসাদ চৰহীয়া পিতাৰ নাম: ইনাৰদেউ চৰহীয়া ঘৰ নং : 140 বয়স : 72 লিঙ্গ : পুৰুষ	JSP2036626 ফটো উপলব্ধ
265 নাম : পান্নাদেৱী চৰহীয়া স্বামীৰ নাম: ৰাজনন্দন চৰহীয়া ঘৰ নং : 140 বয়স : 59 লিঙ্গ : মহিলা	JSP2036637 ফটো উপলব্ধ	#2 266 নাম : ৰাজ কুমাৰ চৰহীয়া পিতাৰ নাম: ৰাজনন্দন প্ৰসাদ চৰহীয়া ঘৰ নং : 140 বয়স : 39 লিঙ্গ : পুৰুষ	JSP0011072 ফটো উপলব্ধ	267 নাম : ৰাজকুমাৰী চৰহীয়া পিতাৰ নাম: ৰাজনন্দন চৰহীয়া ঘৰ নং : 140 বয়স : 38 লিঙ্গ : মহিলা	JSP0011073 ফটো উপলব্ধ
268 নাম : কাঞ্চন দেৱী পিতাৰ নাম: ৰাজনন্দন প্ৰসাদ ঘৰ নং : 140 বয়স : 31 লিঙ্গ : মহিলা	JSP0011074 ফটো উপলব্ধ	269 নাম : ৰিংকি চৰহীয়া স্বামীৰ নাম: ৰাজ কুমাৰ চৰহীয়া ঘৰ নং : 180 বয়স : 31 লিঙ্গ : মহিলা	JSP0317487 ফটো উপলব্ধ	270 নাম : ইনাৰদেউ চৰহীয়া পিতাৰ নাম: সুদামা চৰহীয়া ঘৰ নং : 141 বয়স : 55 লিঙ্গ : পুৰুষ	JSP2036671 ফটো উপলব্ধ



271 নাম : ওমপ্ৰকাশ চৰহীয়া পিতাৰ নাম: সুদামা চৰহীয়া ঘৰ নং : 141 বয়স : 52 লিঙ্গ : পুৰুষ	JSP2036693 ফটো উপলব্ধ	272 নাম : ফুলবাঢ়িয়া চৰহীয়া স্বামীৰ নাম: ইনাৰদেউ চৰহীয়া ঘৰ নং : 141 বয়স : 49 লিঙ্গ : মহিলা	JSP2036682 ফটো উপলব্ধ	273 নাম : লালমুনি দেৱী চৰহীয়া স্বামীৰ নাম: ওম প্ৰকাশ চৰহীয়া ঘৰ নং : 141 বয়স : 47 লিঙ্গ : মহিলা	JSP2036706 ফটো উপলব্ধ
274 নাম : সাবিত্ৰী চৰহীয়া স্বামীৰ নাম: ৰাজকুমাৰ চৰহীয়া ঘৰ নং : 141 বয়স : 39 লিঙ্গ : মহিলা	JSP2036728 ফটো উপলব্ধ	275 নাম : সুনীতা চৰহীয়া পিতাৰ নাম: ইনাৰদেউ চৰহীয়া ঘৰ নং : 141 বয়স : 33 লিঙ্গ : মহিলা	JSP0011076 ফটো উপলব্ধ	276 নাম : অজয় চৰহীয়া পিতাৰ নাম: ওমপ্ৰকাশ চৰহীয়া ঘৰ নং : 181 বয়স : 31 লিঙ্গ : পুৰুষ	JSP0700773 ফটো উপলব্ধ
277 নাম : অনূপ চৰহীয়া পিতাৰ নাম: ওমপ্ৰকাশ চৰহীয়া ঘৰ নং : 181 বয়স : 30 লিঙ্গ : পুৰুষ	JSP7320898 ফটো উপলব্ধ	278 নাম : নিকিতা চৰহীয়া পিতাৰ নাম: ইন্দ্ৰদেউ চৰহীয়া ঘৰ নং : 181 বয়স : 27 লিঙ্গ : মহিলা	JSP7320906 ফটো উপলব্ধ	279 নাম : নেহা চৰহীয়া পিতাৰ নাম: ইন্দ্ৰদেউ চৰহীয়া ঘৰ নং : 181 বয়স : 27 লিঙ্গ : মহিলা	JSP7320872 ফটো উপলব্ধ
280 নাম : অনিশ কুমাৰ চৰহীয়া পিতাৰ নাম: ওমপ্ৰকাশ চৰহীয়া ঘৰ নং : 181 বয়স : 26 লিঙ্গ : পুৰুষ	JSP0700856 ফটো উপলব্ধ	281 নাম : শিউ কুমাৰ চৰহীয়া পিতাৰ নাম: গঙ্গাসাগৰ চৰহীয়া ঘৰ নং : 143 বয়স : 60 লিঙ্গ : পুৰুষ	JSP0011078 ফটো উপলব্ধ	282 নাম : ৰীতা চৰহীয়া স্বামীৰ নাম: শিউ কুমাৰ চৰহীয়া ঘৰ নং : 143 বয়স : 60 লিঙ্গ : মহিলা	JSP2036795 ফটো উপলব্ধ
283 নাম : সঞ্জয় কুমাৰ চৰহীয়া পিতাৰ নাম: শিউ কুমাৰ চৰহীয়া ঘৰ নং : 143 বয়স : 36 লিঙ্গ : পুৰুষ	JSP2036808 ফটো উপলব্ধ	284 নাম : সঞ্জীৱ কুমাৰ চৰহীয়া পিতাৰ নাম: শিউ কুমাৰ চৰহীয়া ঘৰ নং : 143 বয়স : 34 লিঙ্গ : পুৰুষ	JSP0011081 ফটো উপলব্ধ	285 নাম : কাঞ্চন চৰহীয়া স্বামীৰ নাম: সঞ্জয় চৰহীয়া ঘৰ নং : 143 বয়স : 33 লিঙ্গ : মহিলা	JSP0011079 ফটো উপলব্ধ
# 286 নাম : ৰাজীৱ কুমাৰ চৰহীয়া পিতাৰ নাম: শিউ কুমাৰ চৰহীয়া ঘৰ নং : 143 বয়স : 32 লিঙ্গ : পুৰুষ	JSP0011080 ফটো উপলব্ধ	287 নাম : চতনাৰায়ন মালা পিতাৰ নাম: সীতাৰাম মালা ঘৰ নং : 144 বয়স : 55 লিঙ্গ : পুৰুষ	JSP2036819 ফটো উপলব্ধ	288 নাম : হৰিনাৰায়ন মালা পিতাৰ নাম: সীতাৰাম মালা ঘৰ নং : 144 বয়স : 49 লিঙ্গ : পুৰুষ	JSP2036831 ফটো উপলব্ধ
289 নাম : অনিতা মালা স্বামীৰ নাম: চতনাৰায়ন মালা ঘৰ নং : 144 বয়স : 47 লিঙ্গ : মহিলা	JSP2036820 ফটো উপলব্ধ	290 নাম : দশৰথ চাহ পিতাৰ নাম: ৰাম দাহিম ঘৰ নং : 188 বয়স : 47 লিঙ্গ : পুৰুষ	JSP0753087 ফটো উপলব্ধ	291 নাম : ৰাজেশ চাহানি পিতাৰ নাম: চাৰজন চাহানি ঘৰ নং : 188 বয়স : 44 লিঙ্গ : পুৰুষ	JSP0754689 ফটো উপলব্ধ
292 নাম : মঞ্জু চাহানি পিতাৰ নাম: লাখু চাহানি ঘৰ নং : 188 বয়স : 41 লিঙ্গ : মহিলা	JSP0754697 ফটো উপলব্ধ	293 নাম : চোনেমা মালা স্বামীৰ নাম: হৰিনাৰায়ন মালা ঘৰ নং : 144 বয়স : 38 লিঙ্গ : মহিলা	JSP2036842 ফটো উপলব্ধ	294 নাম : শঙ্কৰ কুমাৰ চৰহীয়া পিতাৰ নাম: চতনাৰায়ন চৰহীয়া ঘৰ নং : 188 বয়স : 33 লিঙ্গ : পুৰুষ	JSP0596254 ফটো উপলব্ধ
295 নাম : চন্দন কুমাৰ চৰহীয়া পিতাৰ নাম: চতনাৰায়ন চৰহীয়া ঘৰ নং : 188 বয়স : 31 লিঙ্গ : পুৰুষ	JSP0596270 ফটো উপলব্ধ	296 নাম : সবিতা চৰহীয়া স্বামীৰ নাম: শংকৰ কুমাৰ চৰহীয়া ঘৰ নং : 188 বয়স : 28 লিঙ্গ : মহিলা	JSP0700468 ফটো উপলব্ধ	297 নাম : কৰন চাহানী পিতাৰ নাম: ৰাজেশ চাহানী ঘৰ নং : 144 বয়স : 20 লিঙ্গ : পুৰুষ	RAE0101956 ফটো উপলব্ধ
298 নাম : অৰ্জুন চাহানী পিতাৰ নাম: ৰাজেশ চাহানী ঘৰ নং : 144 বয়স : 19 লিঙ্গ : পুৰুষ	RAE0172924 ফটো উপলব্ধ	299 নাম : ছাৱৰ মল আগৰৱালা পিতাৰ নাম: ৰাম গোপাল আগৰৱালা ঘৰ নং : 185 বয়স : 76 লিঙ্গ : পুৰুষ	JSP2036853 ফটো উপলব্ধ	300 নাম : সুশিলা দেৱী স্বামীৰ নাম: ছাৱৰ মল আগৰৱালা ঘৰ নং : 185 বয়স : 74 লিঙ্গ : মহিলা	JSP2036864 ফটো উপলব্ধ



301	JSP0011082	নাম : এন্টা বজাজ স্বামীৰ নাম: অজয় কুমাৰ আগৰৱালা ঘৰ নং : 145 বয়স : 49 লিঙ্গ : মহিলা	ফটো উপলব্ধ	302	JSP0011083	নাম : অজয় কুমাৰ আগৰৱালা পিতাৰ নাম: ছাঁৰৰমল আগৰৱালা ঘৰ নং : 185 বয়স : 49 লিঙ্গ : পুৰুষ	ফটো উপলব্ধ	303	JSP0011085	নাম : সুভা ঠাকুৰ স্বামীৰ নাম: ধৰিচন ঠাকুৰ ঘৰ নং : 147 বয়স : 54 লিঙ্গ : মহিলা	ফটো উপলব্ধ
304	JSP3189342	নাম : চনম ঠাকুৰ পিতাৰ নাম: ধৰিচন ঠাকুৰ ঘৰ নং : 147 বয়স : 32 লিঙ্গ : মহিলা	ফটো উপলব্ধ	305	JSP0595876	নাম : প্ৰিয়ংকা ঠাকুৰ পিতাৰ নাম: ধৰিচন ঠাকুৰ ঘৰ নং : 189 বয়স : 29 লিঙ্গ : মহিলা	ফটো উপলব্ধ	S2 306	JSP0595850	নাম : নেহা ঠাকুৰ পিতাৰ নাম: ধৰিচন ঠাকুৰ ঘৰ নং : 189 বয়স : 28 লিঙ্গ : মহিলা	ফটো উপলব্ধ
E 307	JSP0011087	নাম : শিউপ্ৰসন্ন ঠাকুৰ পিতাৰ নাম: ৰাম মঙ্গিয়া ঠাকুৰ ঘৰ নং : 148 বয়স : 64 লিঙ্গ : পুৰুষ	ফটো উপলব্ধ	308	JSP0011088	নাম : লীলাৱতী ঠাকুৰ স্বামীৰ নাম: শিউপ্ৰসন্ন ঠাকুৰ ঘৰ নং : 148 বয়স : 54 লিঙ্গ : মহিলা	ফটো উপলব্ধ	309	JSP0011090	নাম : ৰঞ্জিত ঠাকুৰ পিতাৰ নাম: বিমল ঠাকুৰ ঘৰ নং : 148 বয়স : 44 লিঙ্গ : পুৰুষ	ফটো উপলব্ধ
310	JSP2036944	নাম : বুৰিয়া ঠাকুৰ পিতাৰ নাম: বিমল ঠাকুৰ ঘৰ নং : 148 বয়স : 42 লিঙ্গ : মহিলা	ফটো উপলব্ধ	311	JSP0011091	নাম : সন্তোষী ঠাকুৰ পিতাৰ নাম: শিউপ্ৰসন্ন ঠাকুৰ ঘৰ নং : 148 বয়স : 41 লিঙ্গ : মহিলা	ফটো উপলব্ধ	312	JSP3189273	নাম : অৰ্জুন ঠাকুৰ পিতাৰ নাম: বিমল ঠাকুৰ ঘৰ নং : 148 বয়স : 37 লিঙ্গ : পুৰুষ	ফটো উপলব্ধ
313	JSP3189320	নাম : হীৰামনি দেৱী স্বামীৰ নাম: ৰাজকুমাৰ ঠাকুৰ ঘৰ নং : 148 বয়স : 35 লিঙ্গ : মহিলা	ফটো উপলব্ধ	S 314	JSP2045810	নাম : পুনম ঠাকুৰ পিতাৰ নাম: শিউপ্ৰসন্ন ঠাকুৰ ঘৰ নং : 148 বয়স : 31 লিঙ্গ : মহিলা	ফটো উপলব্ধ	315	RAE0129205	নাম : পিংকী দেৱী স্বামীৰ নাম: অৰ্জুন ঠাকুৰ ঘৰ নং : 148 বয়স : 23 লিঙ্গ : মহিলা	ফটো উপলব্ধ
E 316	JSP0011093	নাম : শান্তিদেৱী চৰহীয়া স্বামীৰ নাম: ৰামজনম চৰহীয়া ঘৰ নং : 149 বয়স : 81 লিঙ্গ : মহিলা	ফটো উপলব্ধ	317	JSP2037005	নাম : যোগেন্দ্ৰ চৰহীয়া পিতাৰ নাম: ৰামজনম চৰহীয়া ঘৰ নং : 149 বয়স : 55 লিঙ্গ : পুৰুষ	ফটো উপলব্ধ	318	JSP2037027	নাম : ৰাজেশ চৰহীয়া পিতাৰ নাম: ৰামজনম চৰহীয়া ঘৰ নং : 149 বয়স : 45 লিঙ্গ : পুৰুষ	ফটো উপলব্ধ
319	JSP0011094	নাম : বেবীলতা চৰহীয়া স্বামীৰ নাম: ৰাজেশ চৰহীয়া ঘৰ নং : 149 বয়স : 35 লিঙ্গ : মহিলা	ফটো উপলব্ধ	320	JSP0011096	নাম : ৰাজ কুমাৰ সোৰহিআ পিতাৰ নাম: ৰামজনম সোৰহিআ ঘৰ নং : 149 বয়স : 34 লিঙ্গ : পুৰুষ	ফটো উপলব্ধ	321	JSP0011095	নাম : মালতী ৰায় চৰহীয়া স্বামীৰ নাম: ৰাজ কুমাৰ চৰহীয়া ঘৰ নং : 189 বয়স : 32 লিঙ্গ : মহিলা	ফটো উপলব্ধ
322	JSP9133257	নাম : মুন্না চৰহীয়া পিতাৰ নাম: যোগেন্দ্ৰ চৰহীয়া ঘৰ নং : 150 বয়স : 25 লিঙ্গ : পুৰুষ	ফটো উপলব্ধ	323	JSP0011099	নাম : ইন্দু চৰহীয়া পিতাৰ নাম: ৰাম নাথ চৰহীয়া ঘৰ নং : 150 বয়স : 54 লিঙ্গ : মহিলা	ফটো উপলব্ধ	324	JSP2037061	নাম : সতনাৰায়ন চৰহীয়া পিতাৰ নাম: ৰাম চৰহীয়া ঘৰ নং : 150 বয়স : 52 লিঙ্গ : পুৰুষ	ফটো উপলব্ধ
325	JSP2037050	নাম : হিৰামতি চৰহীয়া স্বামীৰ নাম: বিজয় চৰহীয়া ঘৰ নং : 150 বয়স : 49 লিঙ্গ : মহিলা	ফটো উপলব্ধ	326	JSP2037072	নাম : নিশা চৰহীয়া পিতাৰ নাম: ৰাম নাথ চৰহীয়া ঘৰ নং : 150 বয়স : 45 লিঙ্গ : মহিলা	ফটো উপলব্ধ	327	JSP0011101	নাম : মমতা চৰহীয়া পিতাৰ নাম: ৰাম নাথ চৰহীয়া ঘৰ নং : 150 বয়স : 44 লিঙ্গ : মহিলা	ফটো উপলব্ধ
328	JSP0011100	নাম : মনজষা চৰহীয়া পিতাৰ নাম: ৰাম নাথ চৰহীয়া ঘৰ নং : 150 বয়স : 43 লিঙ্গ : মহিলা	ফটো উপলব্ধ	329	JSP0324988	নাম : প্ৰিয়ংকা চৰহীয়া পিতাৰ নাম: বিজয় চৰহীয়া ঘৰ নং : 150 বয়স : 28 লিঙ্গ : মহিলা	ফটো উপলব্ধ	# 330	JSP0596080	নাম : অংকিত চৰহীয়া মাতৃৰ নাম: ইন্দু চৰহীয়া ঘৰ নং : 150 বয়স : 27 লিঙ্গ : পুৰুষ	ফটো উপলব্ধ



331	JSP0596098	নাম : বিশাল চৰহীয়া পিতাৰ নাম: বিজয় চৰহীয়া ঘৰ নং : ১৫০ বয়স : 27 লিঙ্গ : পুৰুষ	ফটো উপলব্ধ	332	JSP0696344	নাম : নেইনা খাতুন পিতাৰ নাম: বিয়াজ আলম ঘৰ নং : ১৫৮ক বয়স : 30 লিঙ্গ : মহিলা	ফটো উপলব্ধ	333	JSP0011102	নাম : বিয়াজ আলম পিতাৰ নাম: নিজাম উদ্দিন আলম ঘৰ নং : 158ক বয়স : 54 লিঙ্গ : পুৰুষ	ফটো উপলব্ধ
S 334	JSP3189400	নাম : বেগম বেচমা খাতুন পিতাৰ নাম: মঃ বিয়াজ আলম ঘৰ নং : 158ক বয়স : 84 লিঙ্গ : মহিলা	ফটো উপলব্ধ	335	JSP0011104	নাম : সুৰেশ ঠাকুৰ পিতাৰ নাম: দেবীলাল ঠাকুৰ ঘৰ নং : 159 বয়স : 57 লিঙ্গ : পুৰুষ	ফটো উপলব্ধ	336	JSP0011107	নাম : মীৰা কুমাৰী ঠাকুৰ স্বামীৰ নাম: সন্তু প্ৰসাদ ঠাকুৰ ঘৰ নং : 159 বয়স : 49 লিঙ্গ : মহিলা	ফটো উপলব্ধ
337	JSP0011108	নাম : শোভা ঠাকুৰ স্বামীৰ নাম: সুৰেশ ঠাকুৰ ঘৰ নং : 159 বয়স : 45 লিঙ্গ : মহিলা	ফটো উপলব্ধ	338	JSP0011109	নাম : পূজা কুমাৰী ঠাকুৰ পিতাৰ নাম: সন্তু প্ৰসাদ ঠাকুৰ ঘৰ নং : 159 বয়স : 34 লিঙ্গ : মহিলা	ফটো উপলব্ধ	339	JSP0011110	নাম : অমৰজীত কুমাৰ ঠাকুৰ পিতাৰ নাম: সন্তু প্ৰসাদ ঠাকুৰ ঘৰ নং : 159 বয়স : 33 লিঙ্গ : পুৰুষ	ফটো উপলব্ধ
340	JSP0058545	নাম : বিবেক কুমাৰ ঠাকুৰ পিতাৰ নাম: সুৰেশ ঠাকুৰ ঘৰ নং : ১৫৯ বয়স : 33 লিঙ্গ : পুৰুষ	ফটো উপলব্ধ	341	JSP0011111	নাম : পঙ্ক কুমাৰ ঠাকুৰ পিতাৰ নাম: সন্তু প্ৰঃ ঠাকুৰ ঘৰ নং : 159 বয়স : 32 লিঙ্গ : পুৰুষ	ফটো উপলব্ধ	342	JSP0011113	নাম : বাজু কুমাৰ ঠাকুৰ পিতাৰ নাম: সন্তু প্ৰঃ ঠাকুৰ ঘৰ নং : 159 বয়স : 30 লিঙ্গ : পুৰুষ	ফটো উপলব্ধ
343	JSP0058776	নাম : বিশাল ঠাকুৰ পিতাৰ নাম: সুৰেশ ঠাকুৰ ঘৰ নং : ১৫৯ বয়স : 27 লিঙ্গ : পুৰুষ	ফটো উপলব্ধ	S 344	JSP0011114	নাম : জয়ৰাম গুপ্তা পিতাৰ নাম: কেশাশ গুপ্তা ঘৰ নং : 160ক বয়স : 60 লিঙ্গ : পুৰুষ	ফটো উপলব্ধ	S 345	JSP0011115	নাম : শ্ৰীৰাম গুপ্তা পিতাৰ নাম: কেশাশ গুপ্তা ঘৰ নং : 160ক বয়স : 54 লিঙ্গ : পুৰুষ	ফটো উপলব্ধ
346	JSP0011116	নাম : বাম প্ৰীত বাম পিতাৰ নাম: সিতাঙ্গ বাম ঘৰ নং : 161 বয়স : 80 লিঙ্গ : পুৰুষ	ফটো উপলব্ধ	347	JSP0011118	নাম : জিতলাল বাম পিতাৰ নাম: বাম প্ৰীত বাম ঘৰ নং : 161 বয়স : 57 লিঙ্গ : পুৰুষ	ফটো উপলব্ধ	E 348	JSP0011119	নাম : চন্দ্ৰামা বাম পিতাৰ নাম: বামপ্ৰীতি বাম ঘৰ নং : 161 বয়স : 43 লিঙ্গ : পুৰুষ	ফটো উপলব্ধ
349	JSP0011121	নাম : চানমতি মাঝি স্বামীৰ নাম: বিশ্বনাথ মাঝি ঘৰ নং : 162 বয়স : 64 লিঙ্গ : মহিলা	ফটো উপলব্ধ	E 350	JSP0011122	নাম : চাহাৰী মাঝি স্বামীৰ নাম: বোদল মাঝি ঘৰ নং : 162 বয়স : 64 লিঙ্গ : মহিলা	ফটো উপলব্ধ	# 351	JSP0011123	নাম : লক্ষ্মী মাঝি পিতাৰ নাম: বোদল মাঝি ঘৰ নং : 162 বয়স : 47 লিঙ্গ : পুৰুষ	ফটো উপলব্ধ
352	JSP0011124	নাম : নাৰায়ন মাঝি পিতাৰ নাম: বোদল মাঝি ঘৰ নং : 162 বয়স : 45 লিঙ্গ : পুৰুষ	ফটো উপলব্ধ	353	JSP0011125	নাম : মঞ্জু মাঝি স্বামীৰ নাম: লক্ষী মাঝি ঘৰ নং : 162 বয়স : 43 লিঙ্গ : মহিলা	ফটো উপলব্ধ	354	JSP0011126	নাম : সন্তোষ কুমাৰ মাঝী পিতাৰ নাম: বিশ্বনাথ মাঝি ঘৰ নং : 162 বয়স : 39 লিঙ্গ : পুৰুষ	ফটো উপলব্ধ
355	JSP0011127	নাম : সংগীতা মাঝি স্বামীৰ নাম: সন্তোষ মাঝি ঘৰ নং : 162 বয়স : 35 লিঙ্গ : মহিলা	ফটো উপলব্ধ	356	JSP0333427	নাম : অজয় মাঝী পিতাৰ নাম: বোদল মাঝী ঘৰ নং : ১৬২ বয়স : 35 লিঙ্গ : পুৰুষ	ফটো উপলব্ধ	357	JSP0011128	নাম : অজয় মাঝি পিতাৰ নাম: বিশ্বনাথ মাঝি ঘৰ নং : 162 বয়স : 33 লিঙ্গ : পুৰুষ	ফটো উপলব্ধ
358	JSP0333567	নাম : পূজা মাঝি পিতাৰ নাম: বিশ্বনাথ মাঝি ঘৰ নং : ১৬২ বয়স : 29 লিঙ্গ : মহিলা	ফটো উপলব্ধ	359	JSP2037323	নাম : শিউৰাজ মহত পিতাৰ নাম: কৰিমন মহত ঘৰ নং : 162ক বয়স : 64 লিঙ্গ : পুৰুষ	ফটো উপলব্ধ	360	JSP0011129	নাম : মুন্না মহত পিতাৰ নাম: শিউৰাজ মহত ঘৰ নং : 162ক বয়স : 33 লিঙ্গ : পুৰুষ	ফটো উপলব্ধ



361	JSP2037367	নাম : মেহেৰন নেছা স্বামীৰ নাম : জাহাঙ্গীৰ নেছা ঘৰ নং : 165 বয়স : 61 লিঙ্গ : মহিলা	ফটো উপলব্ধ	362	JSP2037389	নাম : নাজমা খাতুন মাতৃৰ নাম : ৰিয়াজ আলম ঘৰ নং : 165 বয়স : 50 লিঙ্গ : মহিলা	ফটো উপলব্ধ	363	JSP2037378	নাম : চামিন আলি পিতাৰ নাম : জাহাঙ্গীৰ আলি ঘৰ নং : 165 বয়স : 37 লিঙ্গ : পুৰুষ	ফটো উপলব্ধ
S 364	JSP0334425	নাম : বেগম ৰবী খাতুন পিতাৰ নাম : জাহাঙ্গীৰ আলি ঘৰ নং : 165 বয়স : 33 লিঙ্গ : মহিলা	ফটো উপলব্ধ	365	JSP0011130	নাম : ৰশণি বেগম পিতাৰ নাম : মঃ এম ডি ছমিম ঘৰ নং : 165 বয়স : 33 লিঙ্গ : মহিলা	ফটো উপলব্ধ	E 366	JSP0334599	নাম : বেগম জলী খাতুন পিতাৰ নাম : জাহাঙ্গীৰ আলি ঘৰ নং : 165 বয়স : 28 লিঙ্গ : মহিলা	ফটো উপলব্ধ
367	JSP0700799	নাম : পাৰভেজ আলম পিতাৰ নাম : ৰিয়াজ আলম ঘৰ নং : 165 বয়স : 27 লিঙ্গ : পুৰুষ	ফটো উপলব্ধ	368	JSP0700906	নাম : নচিম আলী পিতাৰ নাম : জাহাঙ্গীৰ আলি ঘৰ নং : 165 বয়স : 26 লিঙ্গ : পুৰুষ	ফটো উপলব্ধ	369	JSP0696260	নাম : নাচিমা খাতুন পিতাৰ নাম : জাহাঙ্গীৰ খাতুন ঘৰ নং : 165 বয়স : 25 লিঙ্গ : মহিলা	ফটো উপলব্ধ
370	JSP0063909	নাম : ৰিহান আলি মাতৃৰ নাম : মাতৃ বেগম ঘৰ নং : 165 বয়স : 30 লিঙ্গ : পুৰুষ	ফটো উপলব্ধ	371	JSP1094150	নাম : ফাৰিজা বেগম স্বামীৰ নাম : ৰিহান আলি ঘৰ নং : 165 বয়স : 23 লিঙ্গ : মহিলা	ফটো উপলব্ধ	372	JSP0011131	নাম : মাতৃ বেগম স্বামীৰ নাম : চিকেন্দৰ আলি ঘৰ নং : 165 বয়স : 54 লিঙ্গ : মহিলা	ফটো উপলব্ধ
373	JSP0011132	নাম : নূৰ হুছেইন পিতাৰ নাম : মহম্মদ হানিফ হুছেইন ঘৰ নং : 168 বয়স : 86 লিঙ্গ : পুৰুষ	ফটো উপলব্ধ	374	JSP2037425	নাম : কুৰাইচি নেছা স্বামীৰ নাম : উকিল হুছেইন ঘৰ নং : 168 বয়স : 54 লিঙ্গ : মহিলা	ফটো উপলব্ধ	375	JSP2045809	নাম : তামান্না বেগম স্বামীৰ নাম : সিখন্দৰ হুছেইন ঘৰ নং : 168 বয়স : 43 লিঙ্গ : মহিলা	ফটো উপলব্ধ
376	JSP0011133	নাম : ৰাজ হুছেইন পিতাৰ নাম : নূৰ হুছেইন ঘৰ নং : 168 বয়স : 41 লিঙ্গ : পুৰুষ	ফটো উপলব্ধ	377	JSP2037447	নাম : বেবী বেগম স্বামীৰ নাম : ৰাজ হুছেইন ঘৰ নং : 168 বয়স : 39 লিঙ্গ : মহিলা	ফটো উপলব্ধ	378	JSP0011134	নাম : সিকন্দৰ হুছেইন পিতাৰ নাম : নূৰ হুছেইন ঘৰ নং : 168 বয়স : 37 লিঙ্গ : পুৰুষ	ফটো উপলব্ধ
379	JSP0700674	নাম : জনী বেগম পিতাৰ নাম : ৰাজ হুছেইন ঘৰ নং : 168 বয়স : 29 লিঙ্গ : মহিলা	ফটো উপলব্ধ	380	JSP3189444	নাম : মুক্তাৰ হুছেইন পিতাৰ নাম : চিৰাজ হুছেইন ঘৰ নং : 168 বয়স : 29 লিঙ্গ : পুৰুষ	ফটো উপলব্ধ	381	JSP0065359	নাম : আছগৰ হুছেইন পিতাৰ নাম : উকিল হুছেইন ঘৰ নং : 168 বয়স : 28 লিঙ্গ : পুৰুষ	ফটো উপলব্ধ
382	JSP1109784	নাম : চাবিয়া বেগম স্বামীৰ নাম : আশৰাফ বেগম ঘৰ নং : 168 বয়স : 27 লিঙ্গ : মহিলা	ফটো উপলব্ধ	383	JSP0596247	নাম : মহম্মদ আশৰাফ হুছেইন পিতাৰ নাম : মহম্মদ ৰাকিল ঘৰ নং : 168 বয়স : 26 লিঙ্গ : মহিলা	ফটো উপলব্ধ	384	JSP7320930	নাম : আপাচানা খাতুন স্বামীৰ নাম : আছগৰ হুছেইন ঘৰ নং : 168 বয়স : 25 লিঙ্গ : মহিলা	ফটো উপলব্ধ
R 385	JSP3264694	নাম : নৌচদ হুছেইন পিতাৰ নাম : উকিল হুছেইন ঘৰ নং : 168 বয়স : 23 লিঙ্গ : পুৰুষ	ফটো উপলব্ধ	386	RAE0081000	নাম : মঃ নৌসাদ হুছেইন পিতাৰ নাম : ওকিল হুছেইন ঘৰ নং : 168 বয়স : 23 লিঙ্গ : পুৰুষ	ফটো উপলব্ধ	387	RAE0120261	নাম : হাছিনা বেগম স্বামীৰ নাম : মঃ আনোৱাৰ আলী ঘৰ নং : 168 বয়স : 28 লিঙ্গ : মহিলা	ফটো উপলব্ধ
388	JSP0011135	নাম : আনোৱাৰ আলী পিতাৰ নাম : মাতৃ বেগম ঘৰ নং : 168 বয়স : 37 লিঙ্গ : পুৰুষ	ফটো উপলব্ধ	389	JSP2037470	নাম : জেবোন নেচা স্বামীৰ নাম : নাছাৰুদ্দিন নেচা ঘৰ নং : 170 বয়স : 64 লিঙ্গ : মহিলা	ফটো উপলব্ধ	390	JSP2037481	নাম : আনোৱাৰ নেচা পিতাৰ নাম : নাছাৰুদ্দিন নেচা ঘৰ নং : 170 বয়স : 49 লিঙ্গ : পুৰুষ	ফটো উপলব্ধ



391 নাম : আচলাম আলী পিতাৰ নাম: নছৰুদ্দিন আলী ঘৰ নং : 170 বয়স : 46 লিঙ্গ : পুৰুষ	JSP2037492 ফটো উপলব্ধ	392 নাম : সীতাৰা বেগম স্বামীৰ নাম: আচলাম আলী ঘৰ নং : 170 বয়স : 45 লিঙ্গ : মহিলা	JSP2037516 ফটো উপলব্ধ	393 নাম : জামিলা নেছা পিতাৰ নাম: নাছৰুদ্দিন নেছা ঘৰ নং : 170 বয়স : 41 লিঙ্গ : মহিলা	JSP0011136 ফটো উপলব্ধ
394 নাম : ইমৰান আহমেদ পিতাৰ নাম: আচলাম আলী ঘৰ নং : 190 বয়স : 26 লিঙ্গ : পুৰুষ	JSP9133182 ফটো উপলব্ধ	395 নাম : সীনা খাতুন পিতাৰ নাম: আচলাম আলী ঘৰ নং : 190 বয়স : 25 লিঙ্গ : পুৰুষ	JSP9046160 ফটো উপলব্ধ	396 নাম : আৰ্জু খাতুন পিতাৰ নাম: আচলাম আলী ঘৰ নং : 190 বয়স : 24 লিঙ্গ : মহিলা	JSP9080920 ফটো উপলব্ধ
397 নাম : আন্তাফ হুছেইন পিতাৰ নাম: আচলাম আলি ঘৰ নং : 170 বয়স : 23 লিঙ্গ : পুৰুষ	JSP3264363 ফটো উপলব্ধ	398 নাম : নন্দিৰা দলে স্বামীৰ নাম: টমাছ দলে ঘৰ নং : 174 বয়স : 54 লিঙ্গ : মহিলা	JSP0011137 ফটো উপলব্ধ	399 নাম : বিকাশ দলে পিতাৰ নাম: টমাছ দলে ঘৰ নং : 174 বয়স : 41 লিঙ্গ : পুৰুষ	JSP2037550 ফটো উপলব্ধ
400 নাম : জীবকেশ দলে পিতাৰ নাম: টমাছ দলে ঘৰ নং : 174 বয়স : 38 লিঙ্গ : পুৰুষ	JSP2037561 ফটো উপলব্ধ	401 নাম : ৰচলিন দলে পিতাৰ নাম: টমাছ দলে ঘৰ নং : 198 বয়স : 30 লিঙ্গ : মহিলা	JSP0595868 ফটো উপলব্ধ	402 নাম : প্ৰিয়া পেগু দলে স্বামীৰ নাম: বিকাশ দলে ঘৰ নং : 174 বয়স : 22 লিঙ্গ : মহিলা	RAE0094995 ফটো উপলব্ধ
403 নাম : জানকী মালা স্বামীৰ নাম: চাচ্ছালাল মালা ঘৰ নং : 175 বয়স : 69 লিঙ্গ : মহিলা	JSP0011138 ফটো উপলব্ধ	# 404 নাম : পৰমাত্মা প্ৰসাদ মালাহ পিতাৰ নাম: চাচ্ছালাল মালা ঘৰ নং : 175 বয়স : 51 লিঙ্গ : পুৰুষ	JSP0011139 ফটো উপলব্ধ	405 নাম : সংগীতা মালা স্বামীৰ নাম: পৰাত্মা প্ৰঃ মালা ঘৰ নং : 175 বয়স : 47 লিঙ্গ : মহিলা	JSP0011140 ফটো উপলব্ধ
S 406 নাম : গীতা মালা পিতাৰ নাম: বাচ্ছালাল মালা ঘৰ নং : 175 বয়স : 47 লিঙ্গ : মহিলা	JSP0011141 ফটো উপলব্ধ	407 নাম : ৰাজেন্দ্ৰ মালাহ পিতাৰ নাম: বাচ্ছালাল মালা ঘৰ নং : 175 বয়স : 43 লিঙ্গ : পুৰুষ	JSP2037629 ফটো উপলব্ধ	408 নাম : প্ৰেমশংকৰ মালা পিতাৰ নাম: বাচ্ছালাল মালা ঘৰ নং : 175 বয়স : 40 লিঙ্গ : পুৰুষ	JSP2037630 ফটো উপলব্ধ
409 নাম : ৰীতা মালা পিতাৰ নাম: বাচ্ছালাল মালা ঘৰ নং : 175 বয়স : 38 লিঙ্গ : মহিলা	JSP0011142 ফটো উপলব্ধ	410 নাম : জ্ঞান্ধি মাল্লাহ স্বামীৰ নাম: ৰাজেন্দ্ৰ মাল্লাহ ঘৰ নং : 195 বয়স : 36 লিঙ্গ : মহিলা	JSP4946885 ফটো উপলব্ধ	411 নাম : ৰতুধৰ দলে পিতাৰ নাম: লীলাকান্ত দলে ঘৰ নং : 183 বয়স : 71 লিঙ্গ : পুৰুষ	JSP0011143 ফটো উপলব্ধ
412 নাম : গীতেশ দলে পিতাৰ নাম: ৰতুধৰ দলে ঘৰ নং : 183 বয়স : 39 লিঙ্গ : পুৰুষ	JSP0011145 ফটো উপলব্ধ	# 413 নাম : কাংকানু পগাগ স্বামীৰ নাম: গীতেশ দলে ঘৰ নং : 183 বয়স : 39 লিঙ্গ : মহিলা	JSP0344887 ফটো উপলব্ধ	414 নাম : পাহাৰী দলে পিতাৰ নাম: ৰতুধৰ দলে ঘৰ নং : 183 বয়স : 36 লিঙ্গ : মহিলা	JSP0011146 ফটো উপলব্ধ
415 নাম : ভবানন্দ বড়ি পিতাৰ নাম: কুমাৰ বড়ি ঘৰ নং : 185 বয়স : 54 লিঙ্গ : পুৰুষ	JSP2037710 ফটো উপলব্ধ	416 নাম : ৰমানন্দ বৰি পিতাৰ নাম: কুমাৰ বৰি ঘৰ নং : 185 বয়স : 52 লিঙ্গ : পুৰুষ	JSP0011147 ফটো উপলব্ধ	417 নাম : বৰিতা বৰি পিতাৰ নাম: কুমাৰ বৰি ঘৰ নং : 185 বয়স : 48 লিঙ্গ : মহিলা	JSP0011149 ফটো উপলব্ধ
418 নাম : ৰেনকা বৰি স্বামীৰ নাম: ৰমানন্দ বৰি ঘৰ নং : 185 বয়স : 43 লিঙ্গ : মহিলা	JSP0011150 ফটো উপলব্ধ	419 নাম : ভাগৰজ্যোতি বড়ি পিতাৰ নাম: ৰমানন্দ বড়ি ঘৰ নং : 185 বয়স : 24 লিঙ্গ : পুৰুষ	JSP9135245 ফটো উপলব্ধ	420 নাম : মনোজ্যোতি বড়ি পিতাৰ নাম: ৰমানন্দ বড়ি ঘৰ নং : 185 বয়স : 22 লিঙ্গ : পুৰুষ	JSP1195940 ফটো উপলব্ধ



421 নাম : প্রকাশ পাতিৰ পিতাৰ নাম: লক্ষ্মোধৰ পাতিৰ ঘৰ নং : 190 বয়স : 59 লিঙ্গ : পুৰুষ	JSP0011151 ফটো উপলব্ধ	422 নাম : নিমা কুমাং পাতিৰ স্বামীৰ নাম: প্রকাশ পাতিৰ ঘৰ নং : 190 বয়স : 54 লিঙ্গ : মহিলা	JSP0011152 ফটো উপলব্ধ	423 নাম : সানাপ্ৰিয়া পাতিৰ পিতাৰ নাম: প্রকাশ পাতিৰ ঘৰ নং : 190 বয়স : 28 লিঙ্গ : মহিলা	JSP0701045 ফটো উপলব্ধ
424 নাম : ঋতেশ পাতিৰ পিতাৰ নাম: প্রকাশ পাতিৰ ঘৰ নং : 190 বয়স : 24 লিঙ্গ : পুৰুষ	JSP7320948 ফটো উপলব্ধ	425 নাম : পদোশ্বৰ নৰহ পিতাৰ নাম: প্রদীপ নৰহ ঘৰ নং : 196 বয়স : 69 লিঙ্গ : পুৰুষ	JSP2037776 ফটো উপলব্ধ	426 নাম : ফুলচৈ নৰহ স্বামীৰ নাম: পদোশ্বৰ নৰহ ঘৰ নং : 196 বয়স : 64 লিঙ্গ : মহিলা	JSP2037787 ফটো উপলব্ধ
427 নাম : ধন্যমালা নৰহ স্বামীৰ নাম: পদোশ্বৰ নৰহ ঘৰ নং : 196 বয়স : 42 লিঙ্গ : মহিলা	JSP0701250 ফটো উপলব্ধ	428 নাম : মিংগম নৰহ পিতাৰ নাম: পদোশ্বৰ নৰহ ঘৰ নং : 196 বয়স : 41 লিঙ্গ : পুৰুষ	JSP2037801 ফটো উপলব্ধ	429 নাম : তৰাই নৰহ স্বামীৰ নাম: মিংগম নৰহ ঘৰ নং : 196 বয়স : 31 লিঙ্গ : মহিলা	JSP3189386 ফটো উপলব্ধ
430 নাম : সুনিল দলে পিতাৰ নাম: চিৰাম দলে ঘৰ নং : 199 বয়স : 51 লিঙ্গ : পুৰুষ	JSP0011154 ফটো উপলব্ধ	431 নাম : দিপা দলে স্বামীৰ নাম: সুনিল দলে ঘৰ নং : 199 বয়স : 47 লিঙ্গ : মহিলা	JSP2037834 ফটো উপলব্ধ	432 নাম : বশিা দলে পিতাৰ নাম: সুনিল দলে ঘৰ নং : 199 বয়স : 27 লিঙ্গ : মহিলা	JSP0596221 ফটো উপলব্ধ
433 নাম : সঞ্জয় দলে পিতাৰ নাম: সুনিল দলে ঘৰ নং : 199 বয়স : 24 লিঙ্গ : পুৰুষ	JSP9135161 ফটো উপলব্ধ	434 নাম : পুণ্যপ্ৰভা পাতিৰ স্বামীৰ নাম: মনিকান্ত পাতিৰ ঘৰ নং : 201 বয়স : 62 লিঙ্গ : মহিলা	JSP0011158 ফটো উপলব্ধ	435 নাম : জুলি পাতিৰ পিতাৰ নাম: মনিকান্ত পাতিৰ ঘৰ নং : 201 বয়স : 30 লিঙ্গ : মহিলা	JSP0011159 ফটো উপলব্ধ
436 নাম : বিশ্বকুমাৰী দলে পেণ্ড স্বামীৰ নাম: ভৱেশ পেণ্ড ঘৰ নং : 201ক বয়স : 56 লিঙ্গ : মহিলা	JSP0011156 ফটো উপলব্ধ	S 437 নাম : বিন্দী পেণ্ড পিতাৰ নাম: ভৱেশ পেণ্ড ঘৰ নং : 201ক বয়স : 23 লিঙ্গ : মহিলা	JSP9046020 ফটো উপলব্ধ	438 নাম : ভৱেশ পেণ্ড পিতাৰ নাম: কিচন পেণ্ড ঘৰ নং : 201ক বয়স : 48 লিঙ্গ : পুৰুষ	JSP0011160 ফটো উপলব্ধ
439 নাম : কুতিষা কোম্বাং পিতাৰ নাম: মনেশ্বৰ কোম্বাং ঘৰ নং : 204 বয়স : 35 লিঙ্গ : মহিলা	JSP0011161 ফটো উপলব্ধ	440 নাম : ইন্দ্ৰমনি দলে পিতাৰ নাম: গগৈৰাম দলে ঘৰ নং : 205 বয়স : 55 লিঙ্গ : পুৰুষ	JSP2037925 ফটো উপলব্ধ	441 নাম : পুষ্পলতা দলে স্বামীৰ নাম: ইন্দ্ৰমনি দলে ঘৰ নং : 205 বয়স : 51 লিঙ্গ : মহিলা	JSP2037936 ফটো উপলব্ধ
442 নাম : বাহুলজ্যোতি দলে পিতাৰ নাম: ইন্দ্ৰমনি দলে ঘৰ নং : 205 বয়স : 26 লিঙ্গ : পুৰুষ	JSP0361139 ফটো উপলব্ধ	443 নাম : বালিনা দলে পিতাৰ নাম: ইন্দ্ৰমণি দলে ঘৰ নং : 205 বয়স : 25 লিঙ্গ : মহিলা	JSP3960671 ফটো উপলব্ধ	444 নাম : লিপীকা দলে পিতাৰ নাম: ইন্দ্ৰমনি দলে ঘৰ নং : 205 বয়স : 19 লিঙ্গ : মহিলা	RAE0157149 ফটো উপলব্ধ
445 নাম : অমলা কুমাৰী দলে পিতাৰ নাম: গগৈৰাম দলে ঘৰ নং : 206 বয়স : 75 লিঙ্গ : মহিলা	JSP2037969 ফটো উপলব্ধ	446 নাম : দুলেশ্বৰ পেণ্ড পিতাৰ নাম: নৰেন পেণ্ড ঘৰ নং : 206 বয়স : 54 লিঙ্গ : পুৰুষ	JSP0011162 ফটো উপলব্ধ	447 নাম : মমি পেণ্ড পিতাৰ নাম: দুলেশ্বৰ পেণ্ড ঘৰ নং : 206 বয়স : 28 লিঙ্গ : মহিলা	JSP9046459 ফটো উপলব্ধ
448 নাম : অনামিকা দলে পেণ্ড স্বামীৰ নাম: দুলেশ্বৰ পেণ্ড ঘৰ নং : 206 বয়স : 28 লিঙ্গ : মহিলা	JSP9051723 ফটো উপলব্ধ	449 নাম : মুনিদ্ৰ পেণ্ড পিতাৰ নাম: অমৰনাথ পেণ্ড ঘৰ নং : 206 বয়স : 27 লিঙ্গ : পুৰুষ	JSP0465641 ফটো উপলব্ধ	450 নাম : অমৰনাথ পেণ্ড পিতাৰ নাম: বনুৰা পেণ্ড ঘৰ নং : 206ক বয়স : 56 লিঙ্গ : পুৰুষ	JSP0011163 ফটো উপলব্ধ



451 নাম : শৰিতা কুমাং স্বামীৰ নাম: মন্দেশ্বৰ কোমাং ঘৰ নং : 207 বয়স : 56 লিঙ্গ : মহিলা	JSP0011165 ফটো উপলব্ধ	452 নাম : মনিকা কুমাং পিতাৰ নাম: দেৱীৰাম কুমাং ঘৰ নং : 209 বয়স : 56 লিঙ্গ : মহিলা	JSP7320971 ফটো উপলব্ধ	453 নাম : জভিয়েল কুমাং মাতৃৰ নাম: চৰিতা কুমাং ঘৰ নং : 209 বয়স : 29 লিঙ্গ : পুৰুষ	JSP3960614 ফটো উপলব্ধ
454 নাম : মানিক দেব পিতাৰ নাম: মহেন্দ্ৰ দেব ঘৰ নং : 208 বয়স : 61 লিঙ্গ : পুৰুষ	JSP0011166 ফটো উপলব্ধ	455 নাম : মীৰাবানী দেব স্বামীৰ নাম: মানিক দেব ঘৰ নং : 208 বয়স : 54 লিঙ্গ : মহিলা	JSP0011167 ফটো উপলব্ধ	D 456 নাম : ফাটুমা আনছাৰী স্বামীৰ নাম: মঃ ইচৰাইল আনছাৰী ঘৰ নং : 210 বয়স : 84 লিঙ্গ : মহিলা	JSP0011168 ফটো উপলব্ধ
D 457 নাম : আমিউন নেছা স্বামীৰ নাম: আলি আকবৰ আনছাৰী ঘৰ নং : 210 বয়স : 54 লিঙ্গ : মহিলা	JSP0011169 ফটো উপলব্ধ	D 458 নাম : নফিচা আনছাৰী পিতাৰ নাম: ইচৰাইল আনছাৰী ঘৰ নং : 210 বয়স : 53 লিঙ্গ : মহিলা	JSP2038075 ফটো উপলব্ধ	459 নাম : কৌচাৰ আনছাৰী পিতাৰ নাম: ইচৰাইল আনছাৰী ঘৰ নং : 210 বয়স : 51 লিঙ্গ : পুৰুষ	JSP0011170 ফটো উপলব্ধ
460 নাম : বহমত আনছাৰী পিতাৰ নাম: ইচৰাইল আনছাৰী ঘৰ নং : 210 বয়স : 47 লিঙ্গ : পুৰুষ	JSP0011171 ফটো উপলব্ধ	461 নাম : সীতাৰা আনছাৰী স্বামীৰ নাম: কৌচাৰ আনছাৰী ঘৰ নং : 210 বয়স : 45 লিঙ্গ : মহিলা	JSP0011172 ফটো উপলব্ধ	462 নাম : ইউচুফ আনছাৰী পিতাৰ নাম: ইচৰাইল আনছাৰী ঘৰ নং : 210 বয়স : 45 লিঙ্গ : পুৰুষ	JSP0011174 ফটো উপলব্ধ
463 নাম : ৰাবিয়া আনছাৰী স্বামীৰ নাম: আনোৱাৰ আনছাৰী ঘৰ নং : 210 বয়স : 43 লিঙ্গ : মহিলা	JSP0011173 ফটো উপলব্ধ	464 নাম : তাবাক্কম আনছাৰী স্বামীৰ নাম: বহমত আনছাৰী ঘৰ নং : 210 বয়স : 42 লিঙ্গ : মহিলা	JSP0011175 ফটো উপলব্ধ	465 নাম : আলী আতহাৰ আনছাৰী পিতাৰ নাম: আলি আকবৰ আনছাৰী ঘৰ নং : 210 বয়স : 38 লিঙ্গ : পুৰুষ	JSP0011176 ফটো উপলব্ধ
466 নাম : জেৰিনা খাতুন স্বামীৰ নাম: ইউচুফ আনছাৰী ঘৰ নং : 210 বয়স : 38 লিঙ্গ : মহিলা	JSP9143991 ফটো উপলব্ধ	467 নাম : নাগমা খাতুন পিতাৰ নাম: চাজাদ আনছাৰী ঘৰ নং : 210 বয়স : 36 লিঙ্গ : মহিলা	JSP0011177 ফটো উপলব্ধ	468 নাম : ইমৰাণ আনছাৰী পিতাৰ নাম: চাজাদ আনছাৰী ঘৰ নং : 210 বয়স : 35 লিঙ্গ : পুৰুষ	JSP0011178 ফটো উপলব্ধ
469 নাম : ইৰ্ছাদ আনছাৰী পিতাৰ নাম: চাজাদ আনছাৰী ঘৰ নং : 210 বয়স : 34 লিঙ্গ : পুৰুষ	JSP0011179 ফটো উপলব্ধ	470 নাম : চলমা খাতুন পিতাৰ নাম: চাজাদ আনছাৰী ঘৰ নং : 210 বয়স : 33 লিঙ্গ : মহিলা	JSP0011181 ফটো উপলব্ধ	471 নাম : মনি খাতুন স্বামীৰ নাম: আলী আতহাৰ আনছাৰী ঘৰ নং : 210 বয়স : 27 লিঙ্গ : মহিলা	JSP1195858 ফটো উপলব্ধ
472 নাম : জাবেদ আখতাৰ আনছাৰী পিতাৰ নাম: কৌচাৰ আনছাৰী ঘৰ নং : 210 বয়স : 23 লিঙ্গ : পুৰুষ	JSP1142850 ফটো উপলব্ধ	473 নাম : জোনেদ আনছাৰী পিতাৰ নাম: কৌচাৰ আনছাৰী ঘৰ নং : 210 বয়স : 22 লিঙ্গ : পুৰুষ	JSP3264249 ফটো উপলব্ধ	474 নাম : চোলতানা পাৰবিন আনছাৰী পিতাৰ নাম: কৌচাৰ আনছাৰী ঘৰ নং : 210 বয়স : 21 লিঙ্গ : মহিলা	JSP3264264 ফটো উপলব্ধ
475 নাম : য়াপি মেদক স্বামীৰ নাম: বগীৰাম মেদক ঘৰ নং : 214 বয়স : 64 লিঙ্গ : মহিলা	JSP0011183 ফটো উপলব্ধ	476 নাম : চেস্তনুং মেদক পিতাৰ নাম: বগীৰাম মেদক ঘৰ নং : 214 বয়স : 45 লিঙ্গ : পুৰুষ	JSP0011184 ফটো উপলব্ধ	477 নাম : টেনজিং মেদক পিতাৰ নাম: বগীৰাম মেদক ঘৰ নং : 214 বয়স : 42 লিঙ্গ : পুৰুষ	JSP0011185 ফটো উপলব্ধ
478 নাম : টুটুকলী মেদক স্বামীৰ নাম: চেস্তনুং মেদক ঘৰ নং : 214 বয়স : 33 লিঙ্গ : মহিলা	JSP0011186 ফটো উপলব্ধ	479 নাম : হেমা প্ৰেমে মেদক স্বামীৰ নাম: টেনজিং মেদক ঘৰ নং : 218 বয়স : 26 লিঙ্গ : মহিলা	JSP3941986 ফটো উপলব্ধ	480 নাম : মুকুতা দেউৰী স্বামীৰ নাম: য়োগেন্দ্ৰ দেউৰী ঘৰ নং : 217 বয়স : 73 লিঙ্গ : মহিলা	JSP0011187 ফটো উপলব্ধ



481 নাম : পবিত্ৰ কুমাৰ দেউৰী পিতাৰ নাম: উদ্ৰ কান্ত দেউৰী ঘৰ নং : 217 বয়স : 60 লিঙ্গ : পুৰুষ	JSP0011188 ফটো উপলব্ধ	482 নাম : সোনালী চানাবায়া দেউৰী স্বামীৰ নাম: পবিত্ৰ কুমাৰ দেউৰী ঘৰ নং : 217 বয়স : 49 লিঙ্গ : মহিলা	JSP0011190 ফটো উপলব্ধ	483 নাম : ফাৰ্মিচ দেউৰী পিতাৰ নাম: যোগেন্দ্ৰ দেউৰী ঘৰ নং : 217 বয়স : 42 লিঙ্গ : পুৰুষ	JSP0011191 ফটো উপলব্ধ
S 484 নাম : দিলীপ দেউৰী স্বামীৰ নাম: ফাৰ্মিচ দেউৰী ঘৰ নং : 217 বয়স : 87 লিঙ্গ : মহিলা	JSP0095208 ফটো উপলব্ধ	485 নাম : দস্তী ছাৰিয় দেউৰী পিতাৰ নাম: পবিত্ৰ কুমাৰ দেউৰী ঘৰ নং : 217 বয়স : 27 লিঙ্গ : মহিলা	JSP0700658 ফটো উপলব্ধ	486 নাম : দুৰ্গা বেগন পিতাৰ নাম: বালিৰাম বেগন ঘৰ নং : 220 বয়স : 74 লিঙ্গ : পুৰুষ	JSP0011193 ফটো উপলব্ধ
487 নাম : আৰতি বেগন স্বামীৰ নাম: দুৰ্গা বেগন ঘৰ নং : 220 বয়স : 65 লিঙ্গ : মহিলা	JSP0011194 ফটো উপলব্ধ	488 নাম : অজিত বেগন পিতাৰ নাম: দুৰ্গা বেগন ঘৰ নং : 220 বয়স : 49 লিঙ্গ : পুৰুষ	JSP0011195 ফটো উপলব্ধ	489 নাম : যোগীতা মেদক বেগন স্বামীৰ নাম: অজিত বেগন ঘৰ নং : 220 বয়স : 46 লিঙ্গ : মহিলা	JSP0011196 ফটো উপলব্ধ
490 নাম : ববিতা বেগন পিতাৰ নাম: দুৰ্গা বেগন ঘৰ নং : 220 বয়স : 45 লিঙ্গ : মহিলা	JSP2038406 ফটো উপলব্ধ	491 নাম : শিবংগী বেগন পিতাৰ নাম: অজিত বেগন ঘৰ নং : 220 বয়স : 25 লিঙ্গ : মহিলা	JSP0701086 ফটো উপলব্ধ	492 নাম : ডেভিস বেগন পিতাৰ নাম: অজিত বেগন ঘৰ নং : 220 বয়স : 19 লিঙ্গ : পুৰুষ	RAE0170944 ফটো উপলব্ধ
493 নাম : দুলাল চন্দ্ৰ কামান পিতাৰ নাম: সূৰ্য্য কামান ঘৰ নং : 221 বয়স : 49 লিঙ্গ : পুৰুষ	JSP0011200 ফটো উপলব্ধ	494 নাম : বান পেণ্ড কামান স্বামীৰ নাম: সূৰ্য্য কামান ঘৰ নং : 221 বয়স : 49 লিঙ্গ : মহিলা	JSP2038440 ফটো উপলব্ধ	495 নাম : চিত্ৰমোহন কামান পিতাৰ নাম: সূৰ্য্য কামান ঘৰ নং : 221 বয়স : 44 লিঙ্গ : পুৰুষ	JSP2038451 ফটো উপলব্ধ
496 নাম : নয়নমনি পেণ্ড কামান স্বামীৰ নাম: চিত্ৰ মোহন কামান ঘৰ নং : 221 বয়স : 42 লিঙ্গ : মহিলা	JSP0371427 ফটো উপলব্ধ	497 নাম : কবিতা কামান পিতাৰ নাম: সূৰ্য্য কামান ঘৰ নং : 221 বয়স : 34 লিঙ্গ : মহিলা	JSP0371468 ফটো উপলব্ধ	498 নাম : লক্ষ্য পেণ্ড পিতাৰ নাম: নুৰুল পেণ্ড ঘৰ নং : 221 বয়স : 23 লিঙ্গ : পুৰুষ	JSP1157601 ফটো উপলব্ধ
499 নাম : কমল চন্দ্ৰ দলে পিতাৰ নাম: ললিসিং দলে ঘৰ নং : 224 বয়স : 69 লিঙ্গ : পুৰুষ	JSP0011202 ফটো উপলব্ধ	500 নাম : কনকলতা দলে স্বামীৰ নাম: কমল চন্দ্ৰ দলে ঘৰ নং : 224 বয়স : 58 লিঙ্গ : মহিলা	JSP0011203 ফটো উপলব্ধ	501 নাম : মনালিছা দলে পিতাৰ নাম: কমলচন দলে ঘৰ নং : 224 বয়স : 43 লিঙ্গ : মহিলা	JSP2038484 ফটো উপলব্ধ
502 নাম : তৰলতা দলে পিতাৰ নাম: কমল চন্দ্ৰ দলে ঘৰ নং : 224 বয়স : 42 লিঙ্গ : মহিলা	JSP2038495 ফটো উপলব্ধ	503 নাম : নয়নমনি দলে পিতাৰ নাম: কমলচন দলে ঘৰ নং : 224 বয়স : 39 লিঙ্গ : মহিলা	JSP2038508 ফটো উপলব্ধ	E 504 নাম : জহেশ্বৰী কোম্বাং স্বামীৰ নাম: মনেশ্বৰ কোম্বাং ঘৰ নং : 227 বয়স : 74 লিঙ্গ : মহিলা	JSP0011206 ফটো উপলব্ধ
505 নাম : হেম কোম্বাং পিতাৰ নাম: মনেশ্বৰ কোম্বাং ঘৰ নং : 227 বয়স : 54 লিঙ্গ : পুৰুষ	JSP2038564 ফটো উপলব্ধ	506 নাম : বস্তা কোম্বাং স্বামীৰ নাম: দিলীপ কোম্বাং ঘৰ নং : 227 বয়স : 49 লিঙ্গ : মহিলা	JSP0011209 ফটো উপলব্ধ	507 নাম : বীতা কোম্বাং স্বামীৰ নাম: হেম কোম্বাং ঘৰ নং : 227 বয়স : 47 লিঙ্গ : মহিলা	JSP2038575 ফটো উপলব্ধ
508 নাম : মইনা কোম্বাং পিতাৰ নাম: মনেশ্বৰ কোম্বাং ঘৰ নং : 227 বয়স : 47 লিঙ্গ : পুৰুষ	JSP2038597 ফটো উপলব্ধ	509 নাম : দীনেশ কোম্বাং পিতাৰ নাম: মনেশ্বৰ কোম্বাং ঘৰ নং : 227 বয়স : 45 লিঙ্গ : পুৰুষ	JSP0011208 ফটো উপলব্ধ	510 নাম : বিনোদ কোম্বাং পিতাৰ নাম: দিলীপ কোম্বাং ঘৰ নং : 227 বয়স : 44 লিঙ্গ : পুৰুষ	JSP0011210 ফটো উপলব্ধ



511 নাম : তনজা পাতিৰ কুমাং স্বামীৰ নাম: দীনেশ কুমাং ঘৰ নং : ২২৭ বয়স : 40 লিঙ্গ : মহিলা	JSP0099887 ফটো উপলব্ধ	512 নাম : জ্যোতা পেগু কুমাং স্বামীৰ নাম: বিনোদ কোমাং ঘৰ নং : 227 বয়স : 35 লিঙ্গ : মহিলা	JSP0011211 ফটো উপলব্ধ	513 নাম : গিতিমা মিলি কুমাং স্বামীৰ নাম: মহিনা কুমাং ঘৰ নং : 227 বয়স : 32 লিঙ্গ : মহিলা	JSP0011213 ফটো উপলব্ধ
514 নাম : চুমি কুমাং পিতাৰ নাম: হেম কুমাং ঘৰ নং : ২২৭ বয়স : 28 লিঙ্গ : মহিলা	JSP3940889 ফটো উপলব্ধ	515 নাম : লক্ষী কুমাং পিতাৰ নাম: হেম কুমাং ঘৰ নং : ২২৭ বয়স : 26 লিঙ্গ : পুৰুষ	JSP7320914 ফটো উপলব্ধ	516 নাম : দেৱাহতি দত্ত পিতাৰ নাম: অৰবিন্দ দত্ত ঘৰ নং : ২২৮ বয়স : 27 লিঙ্গ : মহিলা	JSP0100149 ফটো উপলব্ধ
517 নাম : বুৰী পাল মাতৃৰ নাম: কুমাৰানী দে পাল ঘৰ নং : ২২৯ বয়স : 37 লিঙ্গ : মহিলা	JSP0011220 ফটো উপলব্ধ	518 নাম : কনকলতা দে স্বামীৰ নাম: নৰেন্দ্ৰ দে ঘৰ নং : 230 বয়স : 81 লিঙ্গ : মহিলা	JSP0011216 ফটো উপলব্ধ	519 নাম : কুমাৰানী দে পাল পিতাৰ নাম: নৰেন্দ্ৰ পাল ঘৰ নং : ২৩০ বয়স : 65 লিঙ্গ : মহিলা	JSP0011217 ফটো উপলব্ধ
520 নাম : শংকৰ দে পিতাৰ নাম: নৰেন্দ্ৰ দে ঘৰ নং : 230 বয়স : 55 লিঙ্গ : পুৰুষ	JSP0011218 ফটো উপলব্ধ	521 নাম : চম্পা দে পিতাৰ নাম: নৰেন্দ্ৰ দে ঘৰ নং : 230 বয়স : 52 লিঙ্গ : মহিলা	JSP2038688 ফটো উপলব্ধ	522 নাম : দিপাংকৰ দে পিতাৰ নাম: নৰেন্দ্ৰ দে ঘৰ নং : 230 বয়স : 44 লিঙ্গ : পুৰুষ	JSP0011219 ফটো উপলব্ধ
523 নাম : জোনালী চাংমাই পাল স্বামীৰ নাম: বিকি পাল ঘৰ নং : ২৩০ বয়স : 44 লিঙ্গ : মহিলা	JSP1110477 ফটো উপলব্ধ	524 নাম : বিকি পাল মাতৃৰ নাম: কুমাৰানী দে পাল ঘৰ নং : ২৩০ বয়স : 39 লিঙ্গ : পুৰুষ	JSP0011221 ফটো উপলব্ধ	525 নাম : বুলিট দাস দে স্বামীৰ নাম: শংকৰ দে ঘৰ নং : 230 বয়স : 35 লিঙ্গ : মহিলা	JSP3189397 ফটো উপলব্ধ
526 নাম : জন পাল মাতৃৰ নাম: কুমাৰানী দে পাল ঘৰ নং : ২৩০ বয়স : 32 লিঙ্গ : মহিলা	JSP0011222 ফটো উপলব্ধ	527 নাম : বস্তি দে স্বামীৰ নাম: দিপাংকৰ দে ঘৰ নং : ২৩০ বয়স : 29 লিঙ্গ : মহিলা	JSP9133828 ফটো উপলব্ধ	528 নাম : গণেশ চৰহীয়া পিতাৰ নাম: গঙ্গাসাগৰ চৰহীয়া ঘৰ নং : ২৩১ বয়স : 51 লিঙ্গ : পুৰুষ	JSP0016292 ফটো উপলব্ধ
529 নাম : সংগীতা চৰহীয়া স্বামীৰ নাম: গণেশ চৰহীয়া ঘৰ নং : ২৩১ বয়স : 48 লিঙ্গ : মহিলা	JSP0016293 ফটো উপলব্ধ	530 নাম : দীপিকা চৰহীয়া পিতাৰ নাম: গণেশ চৰহীয়া ঘৰ নং : ২৩১ বয়স : 28 লিঙ্গ : মহিলা	JSP0282962 ফটো উপলব্ধ	531 নাম : অৰ্চনা চৰহীয়া পিতাৰ নাম: গণেশ চৰহীয়া ঘৰ নং : ২৩১ বয়স : 25 লিঙ্গ : মহিলা	JSP7320849 ফটো উপলব্ধ
532 নাম : সুৰেশ তাঁতী পিতাৰ নাম: কানাই তাঁতী ঘৰ নং : 233 বয়স : 72 লিঙ্গ : পুৰুষ	JSP0011223 ফটো উপলব্ধ	533 নাম : সীমা তাঁতী পিতাৰ নাম: সুৰেশ তাঁতী ঘৰ নং : 233 বয়স : 42 লিঙ্গ : মহিলা	JSP0011224 ফটো উপলব্ধ	534 নাম : শনি তাঁতী পিতাৰ নাম: সুৰেশ তাঁতী ঘৰ নং : 233 বয়স : 41 লিঙ্গ : পুৰুষ	JSP0011225 ফটো উপলব্ধ
535 নাম : স্বৰস্বতী দেৱী তাঁতী স্বামীৰ নাম: শনি তাঁতী ঘৰ নং : ২৩৩ বয়স : 33 লিঙ্গ : মহিলা	JSP1195908 ফটো উপলব্ধ	536 নাম : সীমা চায়তাঁতী পিতাৰ নাম: সুৰেশ তাঁতী ঘৰ নং : ২৩৩ বয়স : 32 লিঙ্গ : মহিলা	JSP1195841 ফটো উপলব্ধ	537 নাম : পাতু তাঁতী পিতাৰ নাম: সুৰেশ তাঁতী ঘৰ নং : 234 বয়স : 49 লিঙ্গ : পুৰুষ	JSP0011226 ফটো উপলব্ধ
538 নাম : ৰেন তাঁতী স্বামীৰ নাম: পাতু তাঁতী ঘৰ নং : 234 বয়স : 44 লিঙ্গ : মহিলা	JSP0011227 ফটো উপলব্ধ	# 539 নাম : সমীৰ তাঁতী পিতাৰ নাম: পাতু তাঁতী ঘৰ নং : ২৩৪ বয়স : 23 লিঙ্গ : পুৰুষ	JSP9133356 ফটো উপলব্ধ	540 নাম : ঘনশ্যাম বৰুৱা পিতাৰ নাম: বলোৰাম বৰুৱা ঘৰ নং : ২৩৫ বয়স : 72 লিঙ্গ : পুৰুষ	JSP0011242 ফটো উপলব্ধ



541 নাম : লীলা ৰাভা বৰুৱা স্বামীৰ নাম: ঘনশ্যাম বৰুৱা ঘৰ নং : ২৩৫ বয়স : 54 লিঙ্গ : মহিলা	JSP2038939 ফটো উপলব্ধ	542 নাম : মোহন দত্ত পিতাৰ নাম: চেনিৰাম দত্ত ঘৰ নং : 237 বয়স : 55 লিঙ্গ : পুৰুষ	JSP2038757 ফটো উপলব্ধ	543 নাম : জীবনলতা দত্ত স্বামীৰ নাম: মোহন দত্ত ঘৰ নং : 237 বয়স : 47 লিঙ্গ : মহিলা	JSP0011228 ফটো উপলব্ধ
544 নাম : তপন দাস পিতাৰ নাম: মনোৰঞ্জন দাস ঘৰ নং : 238 বয়স : 54 লিঙ্গ : পুৰুষ	JSP0011229 ফটো উপলব্ধ	545 নাম : মামনী দাস স্বামীৰ নাম: তপন দাস ঘৰ নং : 238 বয়স : 48 লিঙ্গ : মহিলা	JSP0011230 ফটো উপলব্ধ	546 নাম : বিশ্বজিত দাস পিতাৰ নাম: তপন দাস ঘৰ নং : 238 বয়স : 29 লিঙ্গ : পুৰুষ	JSP0011231 ফটো উপলব্ধ
547 নাম : অভিজিত দাস পিতাৰ নাম: তপন দাস ঘৰ নং : ২৩৮ বয়স : 26 লিঙ্গ : পুৰুষ	JSP0377267 ফটো উপলব্ধ	E 548 নাম : বীলেশ্বৰী লাগাচু স্বামীৰ নাম: তীৰ্থেশ্বৰ লাগাচু ঘৰ নং : 239 বয়স : 64 লিঙ্গ : মহিলা	JSP0011232 ফটো উপলব্ধ	549 নাম : জানতু লাগাচু পিতাৰ নাম: তীৰ্থেশ্বৰ লাগাচু ঘৰ নং : 239 বয়স : 43 লিঙ্গ : পুৰুষ	JSP2038804 ফটো উপলব্ধ
550 নাম : কিশোৰ বড়ি পিতাৰ নাম: অমৰ্গ বড়ি ঘৰ নং : 239 বয়স : 38 লিঙ্গ : পুৰুষ	JSP0011233 ফটো উপলব্ধ	551 নাম : সংগীতা পাৰ বড়ি স্বামীৰ নাম: কিশোৰ বড়ি ঘৰ নং : 239 বয়স : 37 লিঙ্গ : মহিলা	JSP0011234 ফটো উপলব্ধ	552 নাম : জৰি লাগাচু মাতৃৰ নাম: বীলেশ্বৰী লাগাচু ঘৰ নং : 239 বয়স : 36 লিঙ্গ : মহিলা	JSP0011235 ফটো উপলব্ধ
553 নাম : সূৰ্য্যকান্ত বড়ি পিতাৰ নাম: ৰাম বড়ি ঘৰ নং : 239 বয়স : 31 লিঙ্গ : পুৰুষ	JSP2038837 ফটো উপলব্ধ	554 নাম : পপী গগৈ বড়ি স্বামীৰ নাম: সূৰ্য্য কান্ত বড়ি ঘৰ নং : ২৩৯ বয়স : 30 লিঙ্গ : মহিলা	JSP0105288 ফটো উপলব্ধ	E 555 নাম : শশী কান্ত বড়ি পিতাৰ নাম: ৰাম বড়ি ঘৰ নং : ২৩৯ বয়স : 27 লিঙ্গ : পুৰুষ	JSP0105429 ফটো উপলব্ধ
556 নাম : লীনাশ্ৰী সোনোৱাল পিতাৰ নাম: যুগল সোনোৱাল ঘৰ নং : ২৩৯গ বয়স : 28 লিঙ্গ : মহিলা	JSP0105387 ফটো উপলব্ধ	557 নাম : নাচনী বসুমতাৰী বড়ো স্বামীৰ নাম: সন্তোষ বড়ো ঘৰ নং : ২৩৯ক বয়স : 31 লিঙ্গ : মহিলা	JSP9046533 ফটো উপলব্ধ	558 নাম : ভূপেন বড়ো পিতাৰ নাম: বিমল বড়ো ঘৰ নং : 239ক বয়স : 61 লিঙ্গ : পুৰুষ	JSP2038848 ফটো উপলব্ধ
559 নাম : বাবুল বড়ো পিতাৰ নাম: নবীন বড়ো ঘৰ নং : 239খ বয়স : 61 লিঙ্গ : পুৰুষ	JSP0011237 ফটো উপলব্ধ	560 নাম : যোগল সোনোৱাল পিতাৰ নাম: পৰশুৰাম সোনোৱাল ঘৰ নং : 239গ বয়স : 59 লিঙ্গ : পুৰুষ	JSP0011240 ফটো উপলব্ধ	561 নাম : বুলু বড়ী স্বামীৰ নাম: ৰাম বড়ী ঘৰ নং : 239ঙ বয়স : 46 লিঙ্গ : মহিলা	JSP2038951 ফটো উপলব্ধ
562 নাম : সন্তোষ বড়ো পিতাৰ নাম: বাবুল বড়ো ঘৰ নং : 239খ বয়স : 38 লিঙ্গ : পুৰুষ	JSP2038893 ফটো উপলব্ধ	563 নাম : চিত্ৰ কুমাৰ মৰাং পিতাৰ নাম: বেথৰাম মৰাং ঘৰ নং : 240 বয়স : 49 লিঙ্গ : পুৰুষ	JSP2038973 ফটো উপলব্ধ	564 নাম : জ্যোতিকা মৰাং স্বামীৰ নাম: চিত্ৰ কুমাৰ মৰাং ঘৰ নং : 240 বয়স : 39 লিঙ্গ : মহিলা	JSP0011244 ফটো উপলব্ধ
565 নাম : অমিত কুমাৰ বৰুৱা পিতাৰ নাম: বিতুল বৰুৱা ঘৰ নং : 240 বয়স : 31 লিঙ্গ : পুৰুষ	JSP2038995 ফটো উপলব্ধ	566 নাম : তুলিকা মৰাং পিতাৰ নাম: চিত্ৰ কুমাৰ মৰাং ঘৰ নং : ২৪০ বয়স : 31 লিঙ্গ : মহিলা	JSP0701359 ফটো উপলব্ধ	567 নাম : নামপুল মৰাং পিতাৰ নাম: চিত্ৰ কুমাৰ মৰাং ঘৰ নং : ২৪০ বয়স : 27 লিঙ্গ : মহিলা	JSP0701409 ফটো উপলব্ধ
568 নাম : বিতুল বৰুৱা পিতাৰ নাম: সৌমেশ্বৰ বৰুৱা ঘৰ নং : 241 বয়স : 49 লিঙ্গ : পুৰুষ	JSP2039001 ফটো উপলব্ধ	569 নাম : প্ৰিয়ংকা বৰুৱা পিতাৰ নাম: বিতুল বৰুৱা ঘৰ নং : ২৪১ বয়স : 29 লিঙ্গ : মহিলা	JSP0701458 ফটো উপলব্ধ	570 নাম : মাল চন্দ্ৰ টায়ে পিতাৰ নাম: মেঘনাথ টায়ে ঘৰ নং : 242 বয়স : 61 লিঙ্গ : পুৰুষ	JSP2039023 ফটো উপলব্ধ



571 নাম : প্রনব টায়ে পিতাৰ নাম: মালচন্দ্র টায়ে ঘৰ নং : 242 বয়স : 39 লিঙ্গ : পুৰুষ	JSP0011246 ফটো উপলব্ধ	572 নাম : জলিমনি টায়ে পিতাৰ নাম: মাল চন্দ্র টায়ে ঘৰ নং : 282 বয়স : 34 লিঙ্গ : মহিলা	JSP0701425 ফটো উপলব্ধ	573 নাম : নিজৰা সোনোৱাল পিতাৰ নাম: শশীধৰ সোনোৱাল ঘৰ নং : 243 বয়স : 64 লিঙ্গ : পুৰুষ	JSP0011249 ফটো উপলব্ধ
574 নাম : প্রাঞ্জল সোনোৱাল পিতাৰ নাম: নিজৰা সোনোৱাল ঘৰ নং : 283 বয়স : 28 লিঙ্গ : পুৰুষ	JSP0700963 ফটো উপলব্ধ	575 নাম : পূৰ্ণ বৰশইকীয়া পিতাৰ নাম: ইন্দ্রকান্ত বৰশইকীয়া ঘৰ নং : 244 বয়স : 77 লিঙ্গ : পুৰুষ	JSP0011251 ফটো উপলব্ধ	576 নাম : দনি বৰশইকীয়া স্বামীৰ নাম: পূৰ্ণ বৰশইকীয়া ঘৰ নং : 244 বয়স : 71 লিঙ্গ : মহিলা	JSP0011252 ফটো উপলব্ধ
577 নাম : দেবজিত বৰশইকীয়া পিতাৰ নাম: পূৰ্ণ বৰশইকীয়া ঘৰ নং : 244 বয়স : 45 লিঙ্গ : পুৰুষ	JSP0011253 ফটো উপলব্ধ	S 578 নাম : কাৰেবী বৰশইকীয়া পিতাৰ নাম: পূৰ্ণ বৰশইকীয়া ঘৰ নং : 244 বয়স : 40 লিঙ্গ : মহিলা	JSP0011254 ফটো উপলব্ধ	579 নাম : কাকলি বৰশইকীয়া স্বামীৰ নাম: দেবজিত বৰশইকীয়া ঘৰ নং : 244 বয়স : 35 লিঙ্গ : মহিলা	JSP0011255 ফটো উপলব্ধ
580 নাম : বিনয় বৰা পিতাৰ নাম: হৰনাথ বৰা ঘৰ নং : 245 বয়স : 54 লিঙ্গ : পুৰুষ	JSP0011256 ফটো উপলব্ধ	581 নাম : বিংকু বৰা স্বামীৰ নাম: বিনয় বৰা ঘৰ নং : 245 বয়স : 50 লিঙ্গ : মহিলা	JSP0011257 ফটো উপলব্ধ	582 নাম : বাৰী বৰা পিতাৰ নাম: বিনয় বৰা ঘৰ নং : 285 বয়স : 30 লিঙ্গ : মহিলা	JSP0700617 ফটো উপলব্ধ
583 নাম : শতাব্দী বৰা পিতাৰ নাম: বিনয় বৰা ঘৰ নং : 285 বয়স : 24 লিঙ্গ : মহিলা	JSP1152123 ফটো উপলব্ধ	584 নাম : দেবী বড়ো স্বামীৰ নাম: ভূপেন বড়ো ঘৰ নং : 286 বয়স : 44 লিঙ্গ : মহিলা	JSP0011236 ফটো উপলব্ধ	585 নাম : হৰেন মণি বড়ো পিতাৰ নাম: ভূপেন বড়ো ঘৰ নং : 286 বয়স : 31 লিঙ্গ : পুৰুষ	JSP0700914 ফটো উপলব্ধ
586 নাম : জিতুমনি বড়ো পিতাৰ নাম: ভূপেন বড়ো ঘৰ নং : 286 বয়স : 28 লিঙ্গ : পুৰুষ	JSP0701011 ফটো উপলব্ধ	587 নাম : ৰেখা খাপা বড়ো স্বামীৰ নাম: জিতুমনি বড়ো ঘৰ নং : 286 বয়স : 27 লিঙ্গ : মহিলা	JSP7320963 ফটো উপলব্ধ	588 নাম : নবীন চন্দ্র গগৈ পিতাৰ নাম: লক্ষীৰাম গগৈ ঘৰ নং : 247 বয়স : 79 লিঙ্গ : পুৰুষ	JSP0011258 ফটো উপলব্ধ
589 নাম : লীলেশ্বৰী গগৈ স্বামীৰ নাম: নবীন গগৈ ঘৰ নং : 247 বয়স : 73 লিঙ্গ : মহিলা	JSP0011259 ফটো উপলব্ধ	590 নাম : জেভিন ব্রিষ্ক গগৈ পিতাৰ নাম: নবীন গগৈ ঘৰ নং : 247 বয়স : 49 লিঙ্গ : পুৰুষ	JSP0011260 ফটো উপলব্ধ	591 নাম : মঞ্জলিকা গগৈ স্বামীৰ নাম: জেভিন গগৈ ঘৰ নং : 247 বয়স : 44 লিঙ্গ : মহিলা	JSP0011261 ফটো উপলব্ধ
592 নাম : নিতুলকুমাৰ গগৈ পিতাৰ নাম: নবীন গগৈ ঘৰ নং : 247 বয়স : 44 লিঙ্গ : পুৰুষ	JSP0011262 ফটো উপলব্ধ	593 নাম : বেবী ৰেখা চেলেং স্বামীৰ নাম: নিতুল কুমাৰ গগৈ ঘৰ নং : 247 বয়স : 37 লিঙ্গ : মহিলা	JSP2045796 ফটো উপলব্ধ	594 নাম : ৰঞ্জনা সোনোৱাল স্বামীৰ নাম: যোগল সোনোৱাল ঘৰ নং : 288 বয়স : 54 লিঙ্গ : মহিলা	JSP0011241 ফটো উপলব্ধ
595 নাম : উদ্ৰেষ্ণা সোনোৱাল পিতাৰ নাম: যোগল সোনোৱাল ঘৰ নং : 288 বয়স : 26 লিঙ্গ : মহিলা	JSP7321003 ফটো উপলব্ধ	596 নাম : কাব্য জ্যোতি সোনোৱাল পিতাৰ নাম: যুগল সোনোৱাল ঘৰ নং : 288 বয়স : 23 লিঙ্গ : পুৰুষ	JSP9133786 ফটো উপলব্ধ	597 নাম : প্রশান্ত শইকীয়া পিতাৰ নাম: বানেশ্বৰ শইকীয়া ঘৰ নং : 249 বয়স : 57 লিঙ্গ : পুৰুষ	HNF3834762 ফটো উপলব্ধ
598 নাম : কবিতা শইকীয়া স্বামীৰ নাম: প্রশান্ত শইকীয়া ঘৰ নং : 249 বয়স : 38 লিঙ্গ : মহিলা	HNF0510701 ফটো উপলব্ধ	599 নাম : শুভৰাম লাহন পিতাৰ নাম: মহেন্দ্ৰ লাহন ঘৰ নং : 250 বয়স : 57 লিঙ্গ : পুৰুষ	JSP0011263 ফটো উপলব্ধ	600 নাম : কৃষ্ণা খনিকৰ লাহন স্বামীৰ নাম: শুভৰাম লাহন ঘৰ নং : 250 বয়স : 49 লিঙ্গ : মহিলা	JSP2039216 ফটো উপলব্ধ



601 নাম : জীনা চেতিয়া পিতাৰ নাম: বিজয় চেতিয়া ঘৰ নং : 250ক বয়স : 25 লিঙ্গ : মহিলা	JSP9081498 ফটো উপলব্ধ	602 নাম : বৃহিত চেতিয়া পিতাৰ নাম: বিজয় চেতিয়া ঘৰ নং : 250ক বয়স : 21 লিঙ্গ : পুৰুষ	RAE0180497 ফটো উপলব্ধ	603 নাম : বিজয় চেতিয়া পিতাৰ নাম: গুণৰাম চেতিয়া ঘৰ নং : 250ক বয়স : 50 লিঙ্গ : পুৰুষ	JSP0011264 ফটো উপলব্ধ
604 নাম : কৃষ্ণা চেতিয়া সোনোৱাল স্বামীৰ নাম: বিজয় চেতিয়া ঘৰ নং : 250ক বয়স : 41 লিঙ্গ : মহিলা	JSP0011265 ফটো উপলব্ধ	605 নাম : সুমিত্ৰা খনিকৰ স্বামীৰ নাম: বুদ্ধেশ্বৰ খনিকৰ ঘৰ নং : 251 বয়স : 59 লিঙ্গ : মহিলা	JSP0011266 ফটো উপলব্ধ	606 নাম : বুবল খনিকৰ পিতাৰ নাম: বুদ্ধেশ্বৰ খনিকৰ ঘৰ নং : 251 বয়স : 47 লিঙ্গ : পুৰুষ	JSP0011267 ফটো উপলব্ধ
607 নাম : দীক্ষাৰানী বৰুৱা পিতাৰ নাম: গুণিন বৰুৱা ঘৰ নং : 253 বয়স : 49 লিঙ্গ : মহিলা	JSP0011269 ফটো উপলব্ধ	608 নাম : জয়ন্ত বৰুৱা পিতাৰ নাম: গুণিন বৰুৱা ঘৰ নং : 253 বয়স : 47 লিঙ্গ : পুৰুষ	JSP0011270 ফটো উপলব্ধ	609 নাম : সুশান্ত বৰুৱা পিতাৰ নাম: গুণিন বৰুৱা ঘৰ নং : 253 বয়স : 44 লিঙ্গ : পুৰুষ	JSP2039294 ফটো উপলব্ধ
610 নাম : প্ৰশান্ত বৰুৱা পিতাৰ নাম: গুণিন বৰুৱা ঘৰ নং : 253 বয়স : 40 লিঙ্গ : পুৰুষ	JSP2039307 ফটো উপলব্ধ	611 নাম : জিটীমনি বৰগোহাঁই বৰুৱা স্বামীৰ নাম: সুশান্ত বৰুৱা ঘৰ নং : 253 বয়স : 39 লিঙ্গ : মহিলা	JSP3264827 ফটো উপলব্ধ	612 নাম : পংখি বৰা বৰুৱা স্বামীৰ নাম: প্ৰশান্ত বৰুৱা ঘৰ নং : 253 বয়স : 36 লিঙ্গ : মহিলা	RAE0165563 ফটো উপলব্ধ
613 নাম : পদাৱতী কোম্বাং স্বামীৰ নাম: জালিন কোম্বাং ঘৰ নং : 254 বয়স : 79 লিঙ্গ : মহিলা	JSP2039318 ফটো উপলব্ধ	# 614 নাম : উজ্জয়াস্তি পেণ্ড স্বামীৰ নাম: ৰাজীৱ কোম্বাং ঘৰ নং : 254 বয়স : 43 লিঙ্গ : মহিলা	JSP0011271 ফটো উপলব্ধ	615 নাম : ৰাজীৱ কোম্বাং পিতাৰ নাম: জালিন কোম্বাং ঘৰ নং : 254 বয়স : 42 লিঙ্গ : পুৰুষ	JSP0011272 ফটো উপলব্ধ
616 নাম : পাপুলি কোম্বাং পিতাৰ নাম: জালিন কোম্বাং ঘৰ নং : 254 বয়স : 40 লিঙ্গ : মহিলা	JSP0011273 ফটো উপলব্ধ	617 নাম : ভোলা নেওং পিতাৰ নাম: তকৰু নেওং ঘৰ নং : 270 বয়স : 73 লিঙ্গ : পুৰুষ	JSP0011274 ফটো উপলব্ধ	618 নাম : কনমাই নেওং স্বামীৰ নাম: ভোলা নেওং ঘৰ নং : 270 বয়স : 63 লিঙ্গ : মহিলা	JSP0011275 ফটো উপলব্ধ
619 নাম : দিগন্ত নেওং পিতাৰ নাম: ভোলা নেওং ঘৰ নং : 270 বয়স : 38 লিঙ্গ : পুৰুষ	JSP0011277 ফটো উপলব্ধ	# 620 নাম : মনেশ্বৰী বৰদলৈ স্বামীৰ নাম: দিগন্ত নেওং ঘৰ নং : 270 বয়স : 22 লিঙ্গ : মহিলা	RAE0147579 ফটো উপলব্ধ	621 নাম : পুহেশ্বৰ বৰা পিতাৰ নাম: ধমেশ্বৰ বৰা ঘৰ নং : 270ক বয়স : 39 লিঙ্গ : পুৰুষ	JSP2039409 ফটো উপলব্ধ
622 নাম : গোলাপী বৰা স্বামীৰ নাম: পুহেশ্বৰ বৰা ঘৰ নং : 270ক বয়স : 35 লিঙ্গ : মহিলা	JSP2039396 ফটো উপলব্ধ	623 নাম : কুন্তলা চৌধুৰী পিতাৰ নাম: বিনয় চৌধুৰী ঘৰ নং : 291 বয়স : 38 লিঙ্গ : মহিলা	JSP0596239 ফটো উপলব্ধ	624 নাম : দেবীমায়ী লাহন স্বামীৰ নাম: তৰুন লাহন ঘৰ নং : 275 বয়স : 54 লিঙ্গ : মহিলা	JSP0011280 ফটো উপলব্ধ
625 নাম : দীপাঞ্জিত লাহন পিতাৰ নাম: তৰুন লাহন ঘৰ নং : 295 বয়স : 35 লিঙ্গ : পুৰুষ	JSP0393405 ফটো উপলব্ধ	S2 626 নাম : ৰীতা লাহন স্বামীৰ নাম: দেবীমায়ী লাহন ঘৰ নং : 295 বয়স : 32 লিঙ্গ : মহিলা	JSP1195833 ফটো উপলব্ধ	627 নাম : মাইনা লাহন স্বামীৰ নাম: দীপাঞ্জিত লাহন ঘৰ নং : 295 বয়স : 31 লিঙ্গ : মহিলা	JSP0393447 ফটো উপলব্ধ
628 নাম : ৰাজীৱ লাহন পিতাৰ নাম: তৰুন লাহন ঘৰ নং : 295 বয়স : 28 লিঙ্গ : পুৰুষ	JSP0596072 ফটো উপলব্ধ	629 নাম : দিৰ্জেন কুমাৰ দেৱ শৰ্মা পিতাৰ নাম: বসন্ত শৰ্মা ঘৰ নং : 276 বয়স : 57 লিঙ্গ : পুৰুষ	JSP0011281 ফটো উপলব্ধ	630 নাম : ৰমা লাহন পিতাৰ নাম: মহেন্দ্ৰ লাহন ঘৰ নং : 276 বয়স : 49 লিঙ্গ : পুৰুষ	JSP0011282 ফটো উপলব্ধ



631 নাম : জ্যোতি লাহন স্বামীৰ নাম : বম্বা লাহন ঘৰ নং : 276 বয়স : 44 লিঙ্গ : মহিলা	JSP0011283 ফটো উপলব্ধ	632 নাম : পঙ্কজ লাহন পিতাৰ নাম : বম্বা লাহন ঘৰ নং : 296 বয়স : 26 লিঙ্গ : পুৰুষ	JSP0393587 ফটো উপলব্ধ	633 নাম : হীমা লাহন পিতাৰ নাম : বম্বা লাহন ঘৰ নং : 296 বয়স : 25 লিঙ্গ : মহিলা	JSP0595884 ফটো উপলব্ধ
634 নাম : মহেন্দ্ৰ ৰাভা পিতাৰ নাম : ভবেন ৰাভা ঘৰ নং : 277 বয়স : 52 লিঙ্গ : পুৰুষ	JSP2039512 ফটো উপলব্ধ	635 নাম : ৰুমি ৰাভা স্বামীৰ নাম : মহেন্দ্ৰ ৰাভা ঘৰ নং : 277 বয়স : 49 লিঙ্গ : মহিলা	JSP0011285 ফটো উপলব্ধ	636 নাম : মহিমা ৰাভা পিতাৰ নাম : ভবেন ৰাভা ঘৰ নং : 277 বয়স : 41 লিঙ্গ : পুৰুষ	JSP0011286 ফটো উপলব্ধ
637 নাম : মিন ৰাভা স্বামীৰ নাম : মহিমা ৰাভা ঘৰ নং : 277 বয়স : 39 লিঙ্গ : মহিলা	JSP0011287 ফটো উপলব্ধ	638 নাম : ৰিতু ৰাভা পিতাৰ নাম : মহেন্দ্ৰ ৰাভা ঘৰ নং : 299 বয়স : 28 লিঙ্গ : পুৰুষ	JSP0393686 ফটো উপলব্ধ	639 নাম : মনিকা ৰাভা পিতাৰ নাম : মহেন্দ্ৰ ৰাভা ঘৰ নং : 299 বয়স : 24 লিঙ্গ : মহিলা	JSP9133711 ফটো উপলব্ধ
640 নাম : অনিল কুমাৰ দথা পিতাৰ নাম : বেনুধৰ দথা ঘৰ নং : 278 বয়স : 49 লিঙ্গ : পুৰুষ	JSP0011289 ফটো উপলব্ধ	641 নাম : জোনমনি দথা স্বামীৰ নাম : অনিল দথা ঘৰ নং : 278 বয়স : 41 লিঙ্গ : মহিলা	JSP0011290 ফটো উপলব্ধ	642 নাম : এলিছ দথা পিতাৰ নাম : ৰমেশ দথা ঘৰ নং : 278 বয়স : 38 লিঙ্গ : পুৰুষ	JSP0011291 ফটো উপলব্ধ
643 নাম : ডেভিদ দাং পিতাৰ নাম : অনিল দাং ঘৰ নং : 298 বয়স : 23 লিঙ্গ : পুৰুষ	JSP9133521 ফটো উপলব্ধ	644 নাম : দিলীপ পেণ্ডু পিতাৰ নাম : ভগীৰথ পেণ্ডু ঘৰ নং : 279 বয়স : 59 লিঙ্গ : পুৰুষ	JSP0011292 ফটো উপলব্ধ	645 নাম : মপী পেণ্ডু স্বামীৰ নাম : দিলীপ পেণ্ডু ঘৰ নং : 279 বয়স : 47 লিঙ্গ : মহিলা	JSP0011293 ফটো উপলব্ধ
646 নাম : পূৰ্ণিমা পেণ্ডু পিতাৰ নাম : দিলীপ পেণ্ডু ঘৰ নং : 298 বয়স : 26 লিঙ্গ : মহিলা	JSP0465674 ফটো উপলব্ধ	647 নাম : তপন পেণ্ডু পিতাৰ নাম : দিলীপ পেণ্ডু ঘৰ নং : 298 বয়স : 25 লিঙ্গ : পুৰুষ	JSP9045816 ফটো উপলব্ধ	648 নাম : মানিক দথা পিতাৰ নাম : কেপুৰ দথা ঘৰ নং : 280 বয়স : 64 লিঙ্গ : পুৰুষ	JSP0011294 ফটো উপলব্ধ
649 নাম : ৰোহিনী দথা স্বামীৰ নাম : মানিক দথা ঘৰ নং : 280 বয়স : 62 লিঙ্গ : মহিলা	JSP2039614 ফটো উপলব্ধ	650 নাম : নৱ দাং পিতাৰ নাম : নন্দেশ্বৰ দাং ঘৰ নং : 280 বয়স : 43 লিঙ্গ : পুৰুষ	JSP0125039 ফটো উপলব্ধ	651 নাম : ৰিজমাই দাং স্বামীৰ নাম : নৱ দাং ঘৰ নং : 280 বয়স : 42 লিঙ্গ : মহিলা	JSP0125047 ফটো উপলব্ধ
652 নাম : মন্তস কুমাৰ দথা পিতাৰ নাম : মানিক দথা ঘৰ নং : 280 বয়স : 41 লিঙ্গ : পুৰুষ	JSP2039625 ফটো উপলব্ধ	653 নাম : জিৰিনা দাং স্বামীৰ নাম : মন্তস দাং ঘৰ নং : 280 বয়স : 38 লিঙ্গ : মহিলা	JSP3189411 ফটো উপলব্ধ	654 নাম : উষাৰানী কোম্বাং স্বামীৰ নাম : ডিৰাম কোম্বাং ঘৰ নং : 288 বয়স : 77 লিঙ্গ : মহিলা	JSP0011295 ফটো উপলব্ধ
655 নাম : অমৰজ্যোতি কোম্বাং পিতাৰ নাম : ডিৰাম কোম্বাং ঘৰ নং : 288 বয়স : 48 লিঙ্গ : পুৰুষ	JSP0011297 ফটো উপলব্ধ	656 নাম : গীতাজ্জলী কুমাং স্বামীৰ নাম : অমৰজ্যোতি কুমাং ঘৰ নং : 288 বয়স : 35 লিঙ্গ : মহিলা	JSP0011298 ফটো উপলব্ধ	657 নাম : কালাৱতী চাহু স্বামীৰ নাম : প্ৰবঞ্চ চাহু ঘৰ নং : 289 বয়স : 78 লিঙ্গ : মহিলা	JSP0011299 ফটো উপলব্ধ
658 নাম : বিজয় চাহু পিতাৰ নাম : প্ৰবঞ্চ চাহু ঘৰ নং : 289 বয়স : 51 লিঙ্গ : পুৰুষ	JSP0011300 ফটো উপলব্ধ	659 নাম : পুনম চাহু স্বামীৰ নাম : বিজয় চাহু ঘৰ নং : 289 বয়স : 46 লিঙ্গ : মহিলা	JSP0011302 ফটো উপলব্ধ	660 নাম : সন্তোষ চাহু পিতাৰ নাম : প্ৰবঞ্চ চাহু ঘৰ নং : 289 বয়স : 39 লিঙ্গ : পুৰুষ	JSP0011305 ফটো উপলব্ধ



661	JSP2046153	নাম : প্ৰিতম চাহ মাতৃৰ নাম: কালারতী চাহ ঘৰ নং : 289 বয়স : 34 লিঙ্গ : পুৰুষ	ফটো উপলব্ধ	662	JSP9133281	নাম : ইচনেহা গুপ্তা চাহ স্বামীৰ নাম: প্ৰীতম চাহ ঘৰ নং : 289 বয়স : 29 লিঙ্গ : মহিলা	ফটো উপলব্ধ	663	JSP9135104	নাম : পংকজ কুমাৰ চাহ পিতাৰ নাম: বিজয় কুমাৰ শাহ ঘৰ নং : 289 বয়স : 27 লিঙ্গ : পুৰুষ	ফটো উপলব্ধ
664	JSP9135088	নাম : বিকি কুমাৰ শাহ পিতাৰ নাম: বিজয় কুমাৰ শাহ ঘৰ নং : 289 বয়স : 23 লিঙ্গ : পুৰুষ	ফটো উপলব্ধ	665	RAE0205591	নাম : মুক্ৰান চাহ পিতাৰ নাম: বিজয় কুমাৰ চাহ ঘৰ নং : 289 বয়স : 21 লিঙ্গ : মহিলা	ফটো উপলব্ধ	666	JSP0011307	নাম : দনেশ্বৰী কুয়ো স্বামীৰ নাম: তাকিৰ কয়ো ঘৰ নং : 293 বয়স : 64 লিঙ্গ : মহিলা	ফটো উপলব্ধ
667	JSP0011308	নাম : টাদাক কয়ো পিতাৰ নাম: তাকিৰ কয়ো ঘৰ নং : 293 বয়স : 44 লিঙ্গ : পুৰুষ	ফটো উপলব্ধ	668	JSP0142760	নাম : জ্যোতা চণ্ডি কয়ো স্বামীৰ নাম: টাদাক কয়ো ঘৰ নং : 293 বয়স : 35 লিঙ্গ : মহিলা	ফটো উপলব্ধ	E 669	JSP0011309	নাম : বাখাল দাস পিতাৰ নাম: দিনবন্ধু দাস ঘৰ নং : 295 বয়স : 62 লিঙ্গ : পুৰুষ	ফটো উপলব্ধ
670	JSP0011310	নাম : অৰ্পনা দাস স্বামীৰ নাম: বাখাল দাস ঘৰ নং : 295 বয়স : 52 লিঙ্গ : মহিলা	ফটো উপলব্ধ	671	JSP0011311	নাম : বাজা দাস পিতাৰ নাম: বাখাল দাস ঘৰ নং : 295 বয়স : 38 লিঙ্গ : পুৰুষ	ফটো উপলব্ধ	672	JSP2039830	নাম : টিটু দাস পিতাৰ নাম: বাখাল দাস ঘৰ নং : 295 বয়স : 37 লিঙ্গ : পুৰুষ	ফটো উপলব্ধ
673	JSP2039841	নাম : জোনামতী লাগাছ স্বামীৰ নাম: ডিম্বেশ্বৰ লাগাছ ঘৰ নং : 296 বয়স : 69 লিঙ্গ : মহিলা	ফটো উপলব্ধ	E 674	JSP0011313	নাম : বেনু দুৱৰা স্বামীৰ নাম: দুৰ্গা প্ৰসাদ দুৱৰা ঘৰ নং : 298 বয়স : 77 লিঙ্গ : মহিলা	ফটো উপলব্ধ	675	JSP2039874	নাম : যতীন দুৱৰা পিতাৰ নাম: দুৰ্গা প্ৰসাদ দুৱৰা ঘৰ নং : 298 বয়স : 52 লিঙ্গ : পুৰুষ	ফটো উপলব্ধ
676	JSP0011314	নাম : ৰমণী দুৱৰা পিতাৰ নাম: দুৰ্গা প্ৰসাদ দুৱৰা ঘৰ নং : 298 বয়স : 44 লিঙ্গ : পুৰুষ	ফটো উপলব্ধ	# 677	JSP0166603	নাম : ৰবিনা চেলেং স্বামীৰ নাম: যতীন দুৱৰা ঘৰ নং : 298 বয়স : 42 লিঙ্গ : মহিলা	ফটো উপলব্ধ	678	JSP0011315	নাম : খগেন বড়ো পিতাৰ নাম: লাডুম বড়ো ঘৰ নং : 299 বয়স : 59 লিঙ্গ : পুৰুষ	ফটো উপলব্ধ
679	JSP2039909	নাম : দাৰাজমা বড়ো স্বামীৰ নাম: খগেন বড়ো ঘৰ নং : 299 বয়স : 51 লিঙ্গ : মহিলা	ফটো উপলব্ধ	680	JSP7320864	নাম : পামিতা বড়ো পিতাৰ নাম: খগেন বড়ো ঘৰ নং : 299 বয়স : 32 লিঙ্গ : মহিলা	ফটো উপলব্ধ	681	JSP7320856	নাম : সুনিতা বড়ো পিতাৰ নাম: খগেন বড়ো ঘৰ নং : 299 বয়স : 31 লিঙ্গ : মহিলা	ফটো উপলব্ধ
682	JSP0011317	নাম : জংকি কুমাৰ পেণ্ডু পিতাৰ নাম: ৰত্নেশ্বৰ পেণ্ডু ঘৰ নং : 300 বয়স : 51 লিঙ্গ : পুৰুষ	ফটো উপলব্ধ	683	JSP0011318	নাম : বীনা পেণ্ডু স্বামীৰ নাম: অপূৰ্ব পেণ্ডু ঘৰ নং : 300 বয়স : 45 লিঙ্গ : মহিলা	ফটো উপলব্ধ	684	JSP0011319	নাম : মঞ্জু পেণ্ডু স্বামীৰ নাম: জংকি পেণ্ডু ঘৰ নং : 300 বয়স : 41 লিঙ্গ : মহিলা	ফটো উপলব্ধ
685	JSP0011322	নাম : নিকলাচ পেণ্ডু পিতাৰ নাম: অপূৰ্ব পেণ্ডু ঘৰ নং : 300 বয়স : 29 লিঙ্গ : পুৰুষ	ফটো উপলব্ধ	686	JSP3303625	নাম : নীলকমল পেণ্ডু মাতৃৰ নাম: ৰিণা পেণ্ডু ঘৰ নং : 300 বয়স : 25 লিঙ্গ : পুৰুষ	ফটো উপলব্ধ	687	JSP0011324	নাম : ৰোহিনী গগৈ পিতাৰ নাম: ক্ষিৰোদ গগৈ ঘৰ নং : 301 বয়স : 54 লিঙ্গ : পুৰুষ	ফটো উপলব্ধ
688	JSP0011325	নাম : নোমল গগৈ পিতাৰ নাম: ক্ষিৰোদ গগৈ ঘৰ নং : 301 বয়স : 53 লিঙ্গ : পুৰুষ	ফটো উপলব্ধ	689	JSP2040053	নাম : কিৰন গগৈ পিতাৰ নাম: ক্ষিৰোদ গগৈ ঘৰ নং : 301 বয়স : 51 লিঙ্গ : পুৰুষ	ফটো উপলব্ধ	690	JSP3189375	নাম : ৰিণ্টমনি গগৈ স্বামীৰ নাম: নোমল গগৈ ঘৰ নং : 301 বয়স : 49 লিঙ্গ : মহিলা	ফটো উপলব্ধ



691 নাম : ধনীৰাম গগৈ পিতাৰ নাম: ক্ষিৰোদ গগৈ ঘৰ নং : 301 বয়স : 49 লিঙ্গ : পুৰুষ	JSP0011326 ফটো উপলব্ধ	692 নাম : মিকি গগৈ স্বামীৰ নাম: ৰোহিনী গগৈ ঘৰ নং : 301 বয়স : 44 লিঙ্গ : মহিলা	JSP2040042 ফটো উপলব্ধ	693 নাম : শিৱানী গগৈ স্বামীৰ নাম: ধনীৰাম গগৈ ঘৰ নং : 301 বয়স : 38 লিঙ্গ : মহিলা	CCF5236475 ফটো উপলব্ধ
694 নাম : মানস প্ৰকাশ গগৈ মাতৃৰ নাম: মনিষা চিৰিং গগৈ ঘৰ নং : 301 বয়স : 22 লিঙ্গ : পুৰুষ	RAE0091447 ফটো উপলব্ধ	695 নাম : বিশ্ব গগৈ পিতাৰ নাম: ক্ষিৰোদ গগৈ ঘৰ নং : 302 বয়স : 64 লিঙ্গ : পুৰুষ	JSP2040086 ফটো উপলব্ধ	696 নাম : আইদেউ গগৈ স্বামীৰ নাম: বিশ্ব গগৈ ঘৰ নং : 302 বয়স : 54 লিঙ্গ : মহিলা	JSP0011328 ফটো উপলব্ধ
697 নাম : নিপুন গগৈ পিতাৰ নাম: বিশ্ব গগৈ ঘৰ নং : 302 বয়স : 34 লিঙ্গ : পুৰুষ	JSP0011329 ফটো উপলব্ধ	698 নাম : লক্ষ্মীপ্ৰিয়া গগৈ স্বামীৰ নাম: নিপুন গগৈ ঘৰ নং : 302 বয়স : 30 লিঙ্গ : মহিলা	JSP3189433 ফটো উপলব্ধ	699 নাম : বানা গগৈ পিতাৰ নাম: বিশ্ব গগৈ ঘৰ নং : 302 বয়স : 29 লিঙ্গ : পুৰুষ	JSP3189455 ফটো উপলব্ধ
700 নাম : লীলা কুমাৰী গগৈ পিতাৰ নাম: বিশ্ব গগৈ ঘৰ নং : 302 বয়স : 29 লিঙ্গ : মহিলা	JSP3189422 ফটো উপলব্ধ	701 নাম : পূজা গোৱালা গগৈ স্বামীৰ নাম: বানা গগৈ ঘৰ নং : 302 বয়স : 28 লিঙ্গ : মহিলা	JSP9051764 ফটো উপলব্ধ	702 নাম : নমিতা গগৈ স্বামীৰ নাম: বানা গগৈ ঘৰ নং : 302 বয়স : 24 লিঙ্গ : মহিলা	JSP3313749 ফটো উপলব্ধ
703 নাম : উপল পেণ্ডু পিতাৰ নাম: মুহিৰাম পেণ্ডু ঘৰ নং : 304 বয়স : 37 লিঙ্গ : পুৰুষ	JSP3189284 ফটো উপলব্ধ	704 নাম : অনমতি দাস ভাৱাল স্বামীৰ নাম: গনেশ ভাৱাল ঘৰ নং : 305 বয়স : 42 লিঙ্গ : মহিলা	JSP3189319 ফটো উপলব্ধ	705 নাম : গনেশ ভাৱাল পিতাৰ নাম: ৰবি ভাৱাল ঘৰ নং : 305 বয়স : 40 লিঙ্গ : পুৰুষ	JSP3189295 ফটো উপলব্ধ
706 নাম : ভবানী পেণ্ডু স্বামীৰ নাম: উপল পেণ্ডু ঘৰ নং : 306 বয়স : 38 লিঙ্গ : মহিলা	JSP3189364 ফটো উপলব্ধ	707 নাম : গোবিন্দ বৈশ্য মাতৃৰ নাম: কল্পনা বৈশ্য. ঘৰ নং : 309 বয়স : 55 লিঙ্গ : পুৰুষ	JSP9133174 ফটো উপলব্ধ	708 নাম : কল্পনা মজনদাৰ বৈশ্য স্বামীৰ নাম: সুবোধ বৈশ্য ঘৰ নং : 309 বয়স : 54 লিঙ্গ : মহিলা	JSP0595892 ফটো উপলব্ধ
709 নাম : সুমন বৈশ্য মাতৃৰ নাম: কল্পনা বৈশ্য. ঘৰ নং : 309 বয়স : 39 লিঙ্গ : মহিলা	JSP1195866 ফটো উপলব্ধ	710 নাম : নয়ন বৈশ্য পিতাৰ নাম: সুবোধ বৈশ্য ঘৰ নং : 307 বয়স : 36 লিঙ্গ : পুৰুষ	JSP3189251 ফটো উপলব্ধ	711 নাম : তপন বৈশ্য পিতাৰ নাম: সুবোধ বৈশ্য ঘৰ নং : 307 বয়স : 34 লিঙ্গ : পুৰুষ	JSP3189240 ফটো উপলব্ধ
712 নাম : চয়ন বৈশ্য মাতৃৰ নাম: কল্পনা বৈশ্য ঘৰ নং : 309 বয়স : 29 লিঙ্গ : পুৰুষ	JSP7320922 ফটো উপলব্ধ	713 নাম : মনিমালা ৰায় বৈশ্য স্বামীৰ নাম: তপন বৈশ্য ঘৰ নং : 307 বয়স : 29 লিঙ্গ : মহিলা	JSP3189308 ফটো উপলব্ধ	714 নাম : ললিতা দাস বৈশ্য স্বামীৰ নাম: নয়ন বৈশ্য ঘৰ নং : 309 বয়স : 27 লিঙ্গ : মহিলা	JSP0701219 ফটো উপলব্ধ
715 নাম : শিল্পী নায়ক বৈশ্য. স্বামীৰ নাম: চয়ন বৈশ্য. ঘৰ নং : 309 বয়স : 25 লিঙ্গ : মহিলা	JSP1195882 ফটো উপলব্ধ	716 নাম : ৰাজু ৰায় পিতাৰ নাম: বলদেউ ৰায় ঘৰ নং : 308 বয়স : 51 লিঙ্গ : পুৰুষ	JSP3189228 ফটো উপলব্ধ	717 নাম : ৰুহিনী দত্ত পিতাৰ নাম: দুলাল দত্ত ঘৰ নং : 309 বয়স : 44 লিঙ্গ : পুৰুষ	JSP3189239 ফটো উপলব্ধ
718 নাম : মনিকা দলে পেণ্ডু স্বামীৰ নাম: প্ৰতুল পেণ্ডু ঘৰ নং : 310 বয়স : 44 লিঙ্গ : মহিলা	JSP0413658 ফটো উপলব্ধ	719 নাম : গাম চন্দ্ৰ পেণ্ডু পিতাৰ নাম: উমা ৰাম পেণ্ডু ঘৰ নং : 311 বয়স : 51 লিঙ্গ : পুৰুষ	JSP0413765 ফটো উপলব্ধ	720 নাম : গাৰ্গি পেণ্ডু পিতাৰ নাম: গাম চন্দ্ৰ পেণ্ডু ঘৰ নং : 311 বয়স : 23 লিঙ্গ : মহিলা	JSP3264553 ফটো উপলব্ধ



721 নাম : প্রতুল পেগু পিতাৰ নাম: গোপাল চন্দ্ৰ পেগু ঘৰ নং : ৩১২ বয়স : 42 লিঙ্গ : পুৰুষ	JSP0413997 ফটো উপলব্ধ	722 নাম : বাজ কুমাৰ কুমাং পিতাৰ নাম: দেৱী ৰাম কুমাং ঘৰ নং : ৩১৩ বয়স : 53 লিঙ্গ : পুৰুষ	JSP0414086 ফটো উপলব্ধ	723 নাম : কুনাল কুমাং পিতাৰ নাম: ৰাজ কুমাৰ কুমাং ঘৰ নং : ৩১৩ বয়স : 27 লিঙ্গ : পুৰুষ	JSP0414177 ফটো উপলব্ধ
724 নাম : ৰেনকা পাইত মিলি স্বামীৰ নাম: জীবন মিলি ঘৰ নং : ৩৪৭ বয়স : 50 লিঙ্গ : মহিলা	JSP0465633 ফটো উপলব্ধ	725 নাম : জীবন মিলি পিতাৰ নাম: থানেশ্বৰ মিলি ঘৰ নং : ৩১৭ বয়স : 48 লিঙ্গ : পুৰুষ	JSP0465591 ফটো উপলব্ধ	726 নাম : ৰমেন দলে পিতাৰ নাম: ৰমা কান্ত দলে ঘৰ নং : ৩১৮ বয়স : 26 লিঙ্গ : পুৰুষ	JSP0596288 ফটো উপলব্ধ
727 নাম : ৰনোজ দলে পিতাৰ নাম: বাসুৰ দলে ঘৰ নং : ৩২০ বয়স : 32 লিঙ্গ : পুৰুষ	JSP0700708 ফটো উপলব্ধ	728 নাম : দীপশিখা টায়েং দলে স্বামীৰ নাম: ৰনোজ টায়েং ঘৰ নং : ৩২০ বয়স : 26 লিঙ্গ : মহিলা	JSP0701029 ফটো উপলব্ধ	729 নাম : চুন গোচাই স্বামীৰ নাম: ৰমেশ গোচাই ঘৰ নং : ৩২১ বয়স : 49 লিঙ্গ : মহিলা	JSP0701268 ফটো উপলব্ধ
730 নাম : মাধৱ গোসাই মাতৃৰ নাম: চুন গোসাই ঘৰ নং : ৩২১ বয়স : 29 লিঙ্গ : পুৰুষ	JSP3941499 ফটো উপলব্ধ	731 নাম : পাপুলি কৰ্মকাৰ গোচাই স্বামীৰ নাম: মাধৱ গোচাই ঘৰ নং : ৩২১ বয়স : 28 লিঙ্গ : মহিলা	JSP9066762 ফটো উপলব্ধ	732 নাম : অকন গোচাই মাতৃৰ নাম: চুন গোচাই ঘৰ নং : ৩২১ বয়স : 28 লিঙ্গ : পুৰুষ	JSP9135153 ফটো উপলব্ধ
733 নাম : যোগেশ গোচাই মাতৃৰ নাম: চুন গোচাই ঘৰ নং : ৩২১ বয়স : 24 লিঙ্গ : পুৰুষ	JSP9047564 ফটো উপলব্ধ	734 নাম : নিত্যানন্দ গোচাই মাতৃৰ নাম: চুন গোচাই ঘৰ নং : ৩২১ বয়স : 24 লিঙ্গ : পুৰুষ	JSP9047739 ফটো উপলব্ধ	735 নাম : মুনালী কামান স্বামীৰ নাম: প্রতুল কামান ঘৰ নং : ৩২২ বয়স : 46 লিঙ্গ : মহিলা	JSP0701144 ফটো উপলব্ধ
736 নাম : প্রতুল চন্দ্ৰ কামান পিতাৰ নাম: লংকেশ্বৰ কামান ঘৰ নং : ৩২২ বয়স : 45 লিঙ্গ : পুৰুষ	JSP0700765 ফটো উপলব্ধ	737 নাম : নিকুমনি কামান পিতাৰ নাম: প্রতুল কামান ঘৰ নং : 322 বয়স : 20 লিঙ্গ : মহিলা	RAE0110635 ফটো উপলব্ধ	738 নাম : ৰশ্মী হাজৰিকা স্বামীৰ নাম: গৌতম বৰশইকীয়া ঘৰ নং : ৩২৩ বয়স : 36 লিঙ্গ : মহিলা	JSP0599720 ফটো উপলব্ধ
739 নাম : ৰানী সাহ পিতাৰ নাম: বিনোদ চাহ ঘৰ নং : ৩৮৭ বয়স : 26 লিঙ্গ : মহিলা	JSP0674788 ফটো উপলব্ধ	740 নাম : দেবোজীত পেগু পিতাৰ নাম: অশ্বিনী পেগু ঘৰ নং : 412 বয়স : 25 লিঙ্গ : পুৰুষ	JSP1053123 ফটো উপলব্ধ	S 741 নাম : মামনি পেগু পিতাৰ নাম: অশ্বিনী পেগু ঘৰ নং : 412 বয়স : 25 লিঙ্গ : মহিলা	JSP1053149 ফটো উপলব্ধ
742 নাম : গুনদা লাগাছু পিতাৰ নাম: ডিম্বেশ্বৰ লাগাছু ঘৰ নং : ৪১৮ বয়স : 47 লিঙ্গ : মহিলা	JSP0011312 ফটো উপলব্ধ	743 নাম : শান্তি মালাহ স্বামীৰ নাম: কিচন মালাহ ঘৰ নং : ৪১৯ বয়স : 65 লিঙ্গ : মহিলা	JSP1195924 ফটো উপলব্ধ	744 নাম : মমতা চৰহীয়া পিতাৰ নাম: বিজয় চৰহীয়া ঘৰ নং : ৪১৯ বয়স : 30 লিঙ্গ : মহিলা	JSP1195916 ফটো উপলব্ধ
745 নাম : ৰত্ন চৰহীয়া পিতাৰ নাম: বিজয় চৰহীয়া ঘৰ নং : ৪২০ বয়স : 45 লিঙ্গ : পুৰুষ	JSP1195874 ফটো উপলব্ধ	746 নাম : ৰীনা চৰহীয়া স্বামীৰ নাম: ৰত্ন চৰহীয়া ঘৰ নং : ৪২০ বয়স : 44 লিঙ্গ : মহিলা	JSP1195932 ফটো উপলব্ধ	747 নাম : ৰাজ সোৰহিআ পিতাৰ নাম: মনোজ সোৰহিআ ঘৰ নং : 420 বয়স : 22 লিঙ্গ : পুৰুষ	RAE0186528 ফটো উপলব্ধ
748 নাম : হাচনা মিলি পেগু স্বামীৰ নাম: মোহন পেগু ঘৰ নং : 421 বয়স : 44 লিঙ্গ : মহিলা	JSP3264777 ফটো উপলব্ধ				



749	1	RAE0239301	ফটো উপলব্ধ	750	1	RAE0241802	ফটো উপলব্ধ	751	1	RAE0241828	ফটো উপলব্ধ
নাম : সুইটি শৰ্মা পিতাৰ নাম: অমৰেন্দ্ৰ শৰ্মা ঘৰ নং : ১১৪ বয়স : 19 লিঙ্গ : মহিলা				নাম : মৃত্যুঞ্জয়া চৰাইয়া পিতাৰ নাম: ওমপ্ৰকাশ চৰাইয়া ঘৰ নং : ১৪১ বয়স : 18 লিঙ্গ : মহিলা				নাম : ডিব্ৰু কুমাৰ দলে পিতাৰ নাম: যামিনী কুমাৰ দলে ঘৰ নং : ১১৩ বয়স : 18 লিঙ্গ : পুৰুষ			
752	1	RAE0245324	ফটো উপলব্ধ	753	1	RAE0246173	ফটো উপলব্ধ	754	1	RAE0246249	ফটো উপলব্ধ
নাম : প্ৰেৰনা দলে পিতাৰ নাম: বানীকান্ত দলে ঘৰ নং : ৫৯ বয়স : 19 লিঙ্গ : মহিলা				নাম : অটচুৰ পেণ্ডু মাতৃৰ নাম: স্বৰ্ণলতা পেণ্ডু ঘৰ নং : ১২৪ বয়স : 20 লিঙ্গ : মহিলা				নাম : তৰা গুচাই মাতৃৰ নাম: চুনু গুচাই ঘৰ নং : ৩২১ বয়স : 18 লিঙ্গ : মহিলা			
755	1	RAE0246553	ফটো উপলব্ধ	756	1	RAE0246686	ফটো উপলব্ধ	757	1	RAE0246942	ফটো উপলব্ধ
নাম : চিত্ৰা মাঝি পিতাৰ নাম: লক্ষ্মী মাঝি ঘৰ নং : ১৬২ বয়স : 20 লিঙ্গ : মহিলা				নাম : জ্যোতি চৰাইয়া পিতাৰ নাম: হৰিনাৰায়ণ চৰাইয়া ঘৰ নং : ১৯৪ বয়স : 19 লিঙ্গ : মহিলা				নাম : অম্বিকা চৰাইয়া পিতাৰ নাম: ওমপ্ৰকাশ চৰাইয়া ঘৰ নং : ১৪১ বয়স : 22 লিঙ্গ : মহিলা			
758	1	RAE0249615	ফটো উপলব্ধ	759	1	JSP0011658	ফটো উপলব্ধ	760	1	RAE0250233	ফটো উপলব্ধ
নাম : কুকিল কান্ত চৌধুৰী পিতাৰ নাম: বিনয় কুমাৰ চৌধুৰী ঘৰ নং : 271 বয়স : 19 লিঙ্গ : পুৰুষ				নাম : দীপাক্ষৰ গগৈ পিতাৰ নাম: বামচন্দ্ৰ গগৈ ঘৰ নং : ৫৫ বয়স : 34 লিঙ্গ : পুৰুষ				নাম : জ্যোতি বেখা সোনোৱাল পিতাৰ নাম: ব্ৰজেন সোনোৱাল ঘৰ নং : ৮৪ বয়স : 24 লিঙ্গ : মহিলা			
761	1	RAE0252346	ফটো উপলব্ধ	762	1	RAE0258640	ফটো উপলব্ধ	763	1	RAE0269308	ফটো উপলব্ধ
নাম : আইনী বৰা পিতাৰ নাম: পুহেশ্বৰ বৰা ঘৰ নং : ২৭০ বয়স : 19 লিঙ্গ : মহিলা				নাম : অনৰাগ প্ৰসাদ পিতাৰ নাম: পৰমাত্মা প্ৰসাদ মালাহ ঘৰ নং : ১৭৫ বয়স : 20 লিঙ্গ : পুৰুষ				নাম : অমৰজিত পেণ্ডু পিতাৰ নাম: নোমল পেণ্ডু ঘৰ নং : ১২৪ বয়স : 18 লিঙ্গ : পুৰুষ			
764	1	RAE0271056	ফটো উপলব্ধ	765	1	RAE0277418	ফটো উপলব্ধ				
নাম : সানচিতা দলে পিতাৰ নাম: মনিকান্ত দলে ঘৰ নং : ১১২ বয়স : 20 লিঙ্গ : মহিলা				নাম : মনিষ গুপ্তা পিতাৰ নাম: অমৰ নাথ গুপ্তা ঘৰ নং : ৮৩ বয়স : 18 লিঙ্গ : পুৰুষ							



766	1	JSP4635567
নাম : ফুলমতী পেণ্ড স্বামীৰ নাম : গামচন্দ্র পেণ্ড ঘৰ নং : ৩১১ বয়স : 51 লিঙ্গ : মহিলা		ফটো উপলব্ধ

767	1	RAE0283150
নাম : য়াচিতা বাজাজ মাতৃৰ নাম : একতা বাজাজ ঘৰ নং : ১৪৫ বয়স : 18 লিঙ্গ : পুৰুষ		ফটো উপলব্ধ

## ভোটাৰৰ সাৰাংশ

## A) ভোটাৰৰ সংখ্যা

	তালিকাৰ প্ৰকাৰ	তালিকাৰ চিনাক্তকৰণ	ভোটাৰৰ সংখ্যা							
			পুৰুষ	মহিলা	ওয় লিঙ্গ	মুঠ				
I	মূল তালিকা	মূল তালিকা	বিশেষ সংশোধন, 2026 চনৰ পূৰ্বৰ 2025 চনৰ মূল তালিকাৰ লগত থকা সংযোজন সমূহ একত্ৰিতকৰণ কৰা তালিকা।				354	394	0	748
II	যোগ তালিকা	পৰিপূৰক 1	বিশেষ সংক্ষিপ্ত সংশোধন, 2026				6	11	0	17
		পৰিপূৰক 2	অনবিচ্ছিন্ন সংশোধন 2026				1	1	0	2
			মুঠ				7	12	0	19
III	বিয়োজন তালিকা	পৰিপূৰক 1	বিশেষ সংক্ষিপ্ত সংশোধন, 2026				16	16	0	32
		পৰিপূৰক 2	অনবিচ্ছিন্ন সংশোধন 2026				0	2	0	2
			মুঠ				16	18	0	34
IV	লিংগ ক্ষেত্ৰত পৰিবৰ্তনৰ বাবে পাৰ্থক্য					0	0	0	0	
এই সংশোধনৰ পিছত ভোটাৰ তালিকাত ভোটাৰৰ মুঠ সংখ্যা (I+II-III+IV)						345	388	0	733	

## B) শুধৰনীৰ সংখ্যা

তালিকাৰ প্ৰকাৰ	তালিকাৰ চিনাক্তকৰণ	শুধৰনীৰ সংখ্যা
পৰিপূৰক 1	বিশেষ সংক্ষিপ্ত সংশোধন, 2026	19
পৰিপূৰক 2	অনবিচ্ছিন্ন সংশোধন 2026	1
	মুঠ	20

নিৰ্বাচক পঞ্জীয়ন বিষয়াৰ স্বাক্ষৰ

E-মূত, S-স্থানান্তৰিত/ বাসস্থান পৰিবৰ্তন, R-প্ৰতিলিপি, M-নিখোজ, Q-অযোগ্য