



## ভোটাৰ তালিকা 2026 S03 অসম

বিধানসভা সমষ্টিৰ নম্বৰ, নাম আৰু সংৰক্ষণৰ স্থিতি : 80 - জোনাই (অনুসূচিত জনজাতি)		খণ্ড নং : 32																			
এই বিধানসভা সমষ্টিত কোন সংসদীয় সমষ্টিৰ অন্তৰ্গত তাৰ নম্বৰ, নাম আৰু সংৰক্ষণ স্থিতি : 12 - লক্ষীমপুৰ (সাধাৰণ)																					
1. সংশোধনৰ বিৱৰণ																					
সংশোধনৰ বছৰ	2026	তালিকাৰ চিনাক্তকৰণ																			
ভিত্তি তাৰিখ	01-04-2026	বিশেষ সংশোধন, 2026 চনৰ পূৰ্বৰ 2025 চনৰ মূল তালিকাৰ লগত থকা সংযোজন সমূহ একত্ৰিতকৰণ কৰা তালিকা।																			
সংশোধনৰ প্ৰকাৰ	বিশেষ সংশোধন 2026																				
প্ৰকাশনৰ তাৰিখ	23-03-2026																				
2. খণ্ড আৰু ভোটগ্ৰহন কেন্দ্ৰৰ বিৱৰণ																					
খণ্ডৰ অন্তৰ্গত এলেকা সমূহৰ নম্বৰ আৰু নাম																					
1-জোনাই বজাৰ		<table border="1" style="width: 100%; border-collapse: collapse;"> <tr> <td>মূল চহৰ/গাওঁ</td> <td>: জোনাই বজাৰ</td> </tr> <tr> <td>ৱাৰ্ড নং</td> <td>:</td> </tr> <tr> <td>ডাকঘৰ</td> <td>: জোনাই</td> </tr> <tr> <td>পুলিচ থানা</td> <td>: জোনাই</td> </tr> <tr> <td>ব্লক</td> <td>: মুৰ্কেংচেলেক জনজাতি উন্নয়ন খণ্ড</td> </tr> <tr> <td>ৰাজহ চক্ৰ</td> <td>: জোনাই</td> </tr> <tr> <td>জিলা</td> <td>: ধেমাজি</td> </tr> <tr> <td>পিনকোড</td> <td>: 787060</td> </tr> </table>				মূল চহৰ/গাওঁ	: জোনাই বজাৰ	ৱাৰ্ড নং	:	ডাকঘৰ	: জোনাই	পুলিচ থানা	: জোনাই	ব্লক	: মুৰ্কেংচেলেক জনজাতি উন্নয়ন খণ্ড	ৰাজহ চক্ৰ	: জোনাই	জিলা	: ধেমাজি	পিনকোড	: 787060
মূল চহৰ/গাওঁ	: জোনাই বজাৰ																				
ৱাৰ্ড নং	:																				
ডাকঘৰ	: জোনাই																				
পুলিচ থানা	: জোনাই																				
ব্লক	: মুৰ্কেংচেলেক জনজাতি উন্নয়ন খণ্ড																				
ৰাজহ চক্ৰ	: জোনাই																				
জিলা	: ধেমাজি																				
পিনকোড	: 787060																				
3. ভোটগ্ৰহন কেন্দ্ৰৰ বিৱৰণ																					
ভোটগ্ৰহন কেন্দ্ৰৰ নম্বৰ আৰু নাম :		ভোটগ্ৰহন কেন্দ্ৰৰ প্ৰকাৰ (পুৰুষ/মহিলা/সাধাৰণ)		সাধাৰণ																	
32 - জোনাই বজাৰ এল পি স্কুল ৰুম নং ২		খণ্ডৰ অন্তৰ্গত সহায়ক ভোটগ্ৰহন কেন্দ্ৰৰ সংখ্যা :		0																	
ভোটগ্ৰহন কেন্দ্ৰৰ ঠিকনা :																					
জোনাই বজাৰ এল পি স্কুল, ৰুম নং ২, জোনাই বজাৰ																					
4. ভোটাৰৰ সংখ্যা																					
আৰম্ভনি ক্ৰমিক নং	শেষ ক্ৰমিক নং	মুঠ ভোটাৰ																			
		পুৰুষ	মহিলা	৩য় লিঙ্গ	মুঠ																
1	1053	481	520	0	1001																

নিৰ্বাচক পঞ্জীয়ন বিষয়াৰ স্বাক্ষৰ



Nazri Naksha



Google Map View



Polling Station Building Front View



ভোটগ্ৰহন কেন্দ্ৰৰ সন্মুখৰ দৃশ্য



Cad View

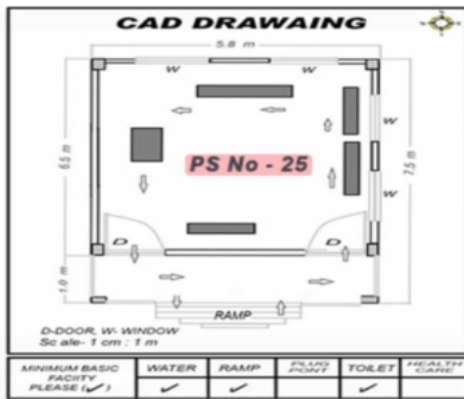

Key MAP View





1 নাম : সারিত্ৰী কোঁৰ পিতাৰ নাম: বতন সিং ঘৰ নং : 2 বয়স : 57 লিঙ্গ : মহিলা	JSP0353748 ফটো উপলব্ধ	2 নাম : বঞ্জিত সিং পিতাৰ নাম: বতন সিং ঘৰ নং : 2 বয়স : 52 লিঙ্গ : পুৰুষ	JSP0011731 ফটো উপলব্ধ	3 নাম : বলজিত কৌৰ স্বামীৰ নাম: বনজিত সিং ঘৰ নং : 2 বয়স : 38 লিঙ্গ : মহিলা	JSP2142269 ফটো উপলব্ধ
4 নাম : লবজিত সিং পিতাৰ নাম: অমৰজিত সিং ঘৰ নং : 2 বয়স : 26 লিঙ্গ : পুৰুষ	JSP9050121 ফটো উপলব্ধ	5 নাম : আজমত আলি পিতাৰ নাম: চৰিফত আলি ঘৰ নং : 3 বয়স : 46 লিঙ্গ : পুৰুষ	JSP0011734 ফটো উপলব্ধ	6 নাম : হাচিনা বেগম পিতাৰ নাম: আশা আলি ঘৰ নং : 9 বয়স : 44 লিঙ্গ : মহিলা	JSP0130567 ফটো উপলব্ধ
7 নাম : বুমিনা বেগম স্বামীৰ নাম: আজমত আলি ঘৰ নং : 3 বয়স : 42 লিঙ্গ : মহিলা	JSP0011735 ফটো উপলব্ধ	8 নাম : বেজিয়া বেগম পিতাৰ নাম: বহিল আলী ঘৰ নং : 3 বয়স : 39 লিঙ্গ : মহিলা	JSP0011736 ফটো উপলব্ধ	9 নাম : মঞ্জুলা বেগম পিতাৰ নাম: বহিল আলী ঘৰ নং : 3 বয়স : 35 লিঙ্গ : মহিলা	JSP0011737 ফটো উপলব্ধ
10 নাম : নাজিৰা বেগম পিতাৰ নাম: বহিল আলি ঘৰ নং : 3 বয়স : 30 লিঙ্গ : মহিলা	JSP2142123 ফটো উপলব্ধ	11 নাম : বকিবুল আলি পিতাৰ নাম: আজমত আলি ঘৰ নং : 9 বয়স : 28 লিঙ্গ : পুৰুষ	JSP0594895 ফটো উপলব্ধ	12 নাম : বেহেনা খাতুন পিতাৰ নাম: হাচমত আলি ঘৰ নং : 9 বয়স : 27 লিঙ্গ : মহিলা	JSP0133645 ফটো উপলব্ধ
13 নাম : মাৰজিয়া খাতুন পিতাৰ নাম: আজমত আলি ঘৰ নং : 9 বয়স : 24 লিঙ্গ : মহিলা	JSP4948865 ফটো উপলব্ধ	14 নাম : জেবিন বেগম পিতাৰ নাম: চাহাবুল হুছেইন ঘৰ নং : 03 বয়স : 23 লিঙ্গ : মহিলা	HQG0555813 ফটো উপলব্ধ	15 নাম : আমিনা খাতুন স্বামীৰ নাম: মজনু আলি ঘৰ নং : 4 বয়স : 64 লিঙ্গ : মহিলা	JSP0011738 ফটো উপলব্ধ
16 নাম : আছৰফ আলি পিতাৰ নাম: মজনু আলি ঘৰ নং : 4 বয়স : 35 লিঙ্গ : পুৰুষ	JSP0011739 ফটো উপলব্ধ	17 নাম : ৰবি বেগম স্বামীৰ নাম: আছৰফ আলি ঘৰ নং : 8 বয়স : 32 লিঙ্গ : মহিলা	JSP0594374 ফটো উপলব্ধ	18 নাম : আচান আলি পিতাৰ নাম: মজনু আলি ঘৰ নং : 8 বয়স : 24 লিঙ্গ : পুৰুষ	JSP1048081 ফটো উপলব্ধ
19 নাম : ওমৰন নেচা স্বামীৰ নাম: আব্দুল আলি ঘৰ নং : 5 বয়স : 69 লিঙ্গ : মহিলা	JSP0011740 ফটো উপলব্ধ	20 নাম : হাচমত আলি পিতাৰ নাম: আব্দুল আলি ঘৰ নং : 5 বয়স : 54 লিঙ্গ : পুৰুষ	JSP0011741 ফটো উপলব্ধ	21 নাম : মুছলিমা বেগম স্বামীৰ নাম: হাচমত আলি ঘৰ নং : 5 বয়স : 44 লিঙ্গ : মহিলা	JSP0011742 ফটো উপলব্ধ
22 নাম : বমজান আলী পিতাৰ নাম: আব্দুল আলী ঘৰ নং : 5 বয়স : 40 লিঙ্গ : পুৰুষ	JSP0011743 ফটো উপলব্ধ	23 নাম : জুহুৰা বেগম স্বামীৰ নাম: বমজান আলি ঘৰ নং : 5 বয়স : 37 লিঙ্গ : মহিলা	JSP0011744 ফটো উপলব্ধ	24 নাম : আচিয়া বেগম পিতাৰ নাম: হাচমত আলি ঘৰ নং : 5 বয়স : 30 লিঙ্গ : মহিলা	JSP2142101 ফটো উপলব্ধ
25 নাম : জোস্তী বেগম পিতাৰ নাম: হাছমত আলী ঘৰ নং : 5 বয়স : 28 লিঙ্গ : মহিলা	JSP3954427 ফটো উপলব্ধ	26 নাম : ৰাবিয়া খাতুন পিতাৰ নাম: হাচমত আলী ঘৰ নং : 5 বয়স : 23 লিঙ্গ : মহিলা	JSP1186394 ফটো উপলব্ধ	27 নাম : নফিস আখতাৰ পিতাৰ নাম: সাগিৰ আহমেদ ঘৰ নং : 6 বয়স : 64 লিঙ্গ : পুৰুষ	JSP0011745 ফটো উপলব্ধ
D 28 নাম : ছুবুদা আকতাৰ স্বামীৰ নাম: নফিচ আকতাৰ ঘৰ নং : 6 বয়স : 59 লিঙ্গ : মহিলা	JSP2134738 ফটো উপলব্ধ	29 নাম : তফিক আকতাৰ পিতাৰ নাম: শগীৰ আহমেদ ঘৰ নং : 6 বয়স : 44 লিঙ্গ : পুৰুষ	JSP0011746 ফটো উপলব্ধ	30 নাম : ফিৰোজ আখতাৰ পিতাৰ নাম: শগীৰ আহমেদ ঘৰ নং : 6 বয়স : 40 লিঙ্গ : পুৰুষ	JSP0011747 ফটো উপলব্ধ



31 নাম : শামা পাৰ্বিন স্বামীৰ নাম: তৌফিক আখতাৰ ঘৰ নং : 6 বয়স : 36 লিঙ্গ : মহিলা	JSP3308913 ফটো উপলব্ধ	32 নাম : মোহফ জু আখতাৰ পিতাৰ নাম: নাফিস আখতাৰ ঘৰ নং : 6 বয়স : 34 লিঙ্গ : পুৰুষ	JSP0210336 ফটো উপলব্ধ	33 নাম : তনবীৰ আখতাৰ পিতাৰ নাম: নাফিস আখতাৰ ঘৰ নং : 6 বয়স : 32 লিঙ্গ : পুৰুষ	JSP0211706 ফটো উপলব্ধ
34 নাম : মহম্মদ আলী আখতাৰ পিতাৰ নাম: নাফিস আখতাৰ ঘৰ নং : 6 বয়স : 32 লিঙ্গ : পুৰুষ	JSP0487488 ফটো উপলব্ধ	35 নাম : নৌসেন ফাতমা স্বামীৰ নাম: মহম্মদ আলী আখতাৰ ঘৰ নং : 6 বয়স : 30 লিঙ্গ : মহিলা	JSP1192707 ফটো উপলব্ধ	36 নাম : আশৰাফ আলী আখতাৰ পিতাৰ নাম: নাফিস আখতাৰ ঘৰ নং : 6 বয়স : 28 লিঙ্গ : পুৰুষ	JSP0489005 ফটো উপলব্ধ
37 নাম : বৰ্মা ইৰছাদ শেখ স্বামীৰ নাম: মোহফজ আখতাৰ ঘৰ নং : 6 বয়স : 27 লিঙ্গ : মহিলা	JSP1193028 ফটো উপলব্ধ	38 নাম : আব্দুল হামিদ আখতাৰ পিতাৰ নাম: নাফিছ আখতাৰ ঘৰ নং : 6 বয়স : 23 লিঙ্গ : পুৰুষ	JSP1193069 ফটো উপলব্ধ	39 নাম : বেজিয়া বেগম স্বামীৰ নাম: আশ্রফ আলী আখতাৰ ঘৰ নং : 6 বয়স : 22 লিঙ্গ : মহিলা	JSP3319522 ফটো উপলব্ধ
40 নাম : নচাদ আক্ৰতাৰ পিতাৰ নাম: শগীৰ আক্ৰতাৰ ঘৰ নং : 7 বয়স : 54 লিঙ্গ : পুৰুষ	JSP0011748 ফটো উপলব্ধ	41 নাম : তৌহিদ আখতাৰ পিতাৰ নাম: শগীৰ আক্ৰতাৰ ঘৰ নং : 7 বয়স : 47 লিঙ্গ : পুৰুষ	JSP0011749 ফটো উপলব্ধ	42 নাম : অজম বাহাবেৰ স্বামীৰ নাম: তাহিদ আখতাৰ ঘৰ নং : 9 বয়স : 40 লিঙ্গ : মহিলা	JSP3957818 ফটো উপলব্ধ
43 নাম : কেশৱ চন্দ্ৰ পেগু পিতাৰ নাম: খগেন পেগু ঘৰ নং : 8 বয়স : 51 লিঙ্গ : পুৰুষ	JSP6436799 ফটো উপলব্ধ	44 নাম : বেখা দলে পেগু স্বামীৰ নাম: কেশৱ পেগু ঘৰ নং : 8 বয়স : 45 লিঙ্গ : মহিলা	JSP6436802 ফটো উপলব্ধ	45 নাম : দিশা পেগু পিতাৰ নাম: কেশৱ চন্দ্ৰ পেগু ঘৰ নং : 8 বয়স : 21 লিঙ্গ : মহিলা	JSP3270568 ফটো উপলব্ধ
46 নাম : বিজয় কুমাৰ প্ৰসাদ পিতাৰ নাম: পৰেশ নাথ প্ৰসাদ ঘৰ নং : 14 বয়স : 67 লিঙ্গ : পুৰুষ	JSP0011751 ফটো উপলব্ধ	47 নাম : পাৰ্ৱতী প্ৰসাদ স্বামীৰ নাম: বিজয় কুমাৰ প্ৰসাদ ঘৰ নং : 14 বয়স : 66 লিঙ্গ : মহিলা	JSP2134841 ফটো উপলব্ধ	48 নাম : অজিত কুমাৰ প্ৰসাদ পিতাৰ নাম: পৰেশ নাথ প্ৰসাদ ঘৰ নং : 14 বয়স : 62 লিঙ্গ : পুৰুষ	JSP0011752 ফটো উপলব্ধ
49 নাম : মিনাকুমাৰী প্ৰসাদ পিতাৰ নাম: পৰেশনাথ প্ৰসাদ ঘৰ নং : 14 বয়স : 56 লিঙ্গ : মহিলা	JSP2134830 ফটো উপলব্ধ	50 নাম : চন্দ্ৰ কুমাৰ প্ৰসাদ পিতাৰ নাম: পৰেশ নাথ প্ৰসাদ ঘৰ নং : 14 বয়স : 53 লিঙ্গ : পুৰুষ	JSP2134818 ফটো উপলব্ধ	51 নাম : ৰেনমাই ঠাকুৰ প্ৰসাদ স্বামীৰ নাম: অজিতকুমাৰ প্ৰসাদ ঘৰ নং : 14 বয়স : 48 লিঙ্গ : মহিলা	JSP2134852 ফটো উপলব্ধ
52 নাম : বিষ্ণু প্ৰসাদ পিতাৰ নাম: পৰেশনাথ প্ৰসাদ ঘৰ নং : 14 বয়স : 44 লিঙ্গ : পুৰুষ	JSP2134829 ফটো উপলব্ধ	53 নাম : ৰীমা দেৱী প্ৰসাদ স্বামীৰ নাম: চন্দ্ৰ কুমাৰ প্ৰসাদ ঘৰ নং : 14 বয়স : 43 লিঙ্গ : মহিলা	JSP0011753 ফটো উপলব্ধ	54 নাম : পূজা প্ৰসাদ পিতাৰ নাম: বিজয় কুমাৰ প্ৰসাদ ঘৰ নং : 14 বয়স : 33 লিঙ্গ : মহিলা	JSP0011754 ফটো উপলব্ধ
55 নাম : বিশাল প্ৰসাদ পিতাৰ নাম: বিজয় প্ৰসাদ ঘৰ নং : 18 বয়স : 30 লিঙ্গ : পুৰুষ	JSP0046748 ফটো উপলব্ধ	56 নাম : অক্ষয় কুমাৰ প্ৰসাদ পিতাৰ নাম: অজিত কুমাৰ প্ৰসাদ ঘৰ নং : 18 বয়স : 25 লিঙ্গ : পুৰুষ	JSP0465005 ফটো উপলব্ধ	57 নাম : আকশা প্ৰসাদ পিতাৰ নাম: অজিত কুমাৰ প্ৰসাদ ঘৰ নং : 14 বয়স : 21 লিঙ্গ : মহিলা	JSP3286523 ফটো উপলব্ধ
58 নাম : বিকি দেৱনাথ পিতাৰ নাম: শংকৰ দেৱনাথ ঘৰ নং : 18ক বয়স : 24 লিঙ্গ : পুৰুষ	JSP1094168 ফটো উপলব্ধ	59 নাম : শঙ্কৰ দেৱনাথ পিতাৰ নাম: তাৰিণী দেৱনাথ ঘৰ নং : 1৫ বয়স : 49 লিঙ্গ : পুৰুষ	JSP2141993 ফটো উপলব্ধ	60 নাম : গঙ্গা দেৱনাথ স্বামীৰ নাম: শংকৰ দেৱনাথ ঘৰ নং : 1৫ বয়স : 46 লিঙ্গ : মহিলা	JSP2142009 ফটো উপলব্ধ



61 নাম : ফনীন্দ দেৱনাথ পিতাৰ নাম: শংকৰ দেৱনাথ ঘৰ নং : ১৫ বয়স : 26 লিঙ্গ : পুৰুষ	JSP0594911 ফটো উপলব্ধ	S2 62 নাম : পূজা দেৱনাথ পিতাৰ নাম: শংকৰ দেৱনাথ ঘৰ নং : ১৫ বয়স : 25 লিঙ্গ : মহিলা	JSP0594515 ফটো উপলব্ধ	63 নাম : বহেন্দ্ৰ কাৰ্দং পিতাৰ নাম: নুনাৰাম কাৰ্দং ঘৰ নং : 18 বয়স : 57 লিঙ্গ : পুৰুষ	JSP2134896 ফটো উপলব্ধ
64 নাম : গায়ত্ৰী কাৰ্দং স্বামীৰ নাম: বহেন্দ্ৰ কাৰ্দং ঘৰ নং : 18 বয়স : 49 লিঙ্গ : মহিলা	JSP2134909 ফটো উপলব্ধ	65 নাম : মৃগাংক কাৰ্দং পিতাৰ নাম: বহেন্দ্ৰ কাৰ্দং ঘৰ নং : 18 বয়স : 21 লিঙ্গ : পুৰুষ	RAE0037606 ফটো উপলব্ধ	66 নাম : বাতেকী পাংগিং স্বামীৰ নাম: তিয়াৰাম পাংগিং ঘৰ নং : 24 বয়স : 53 লিঙ্গ : মহিলা	JSP0011757 ফটো উপলব্ধ
67 নাম : খগেশ দলে পিতাৰ নাম: পদোশ্বৰ দলে ঘৰ নং : 24 বয়স : 39 লিঙ্গ : পুৰুষ	JSP0011758 ফটো উপলব্ধ	68 নাম : মাইনা দলে স্বামীৰ নাম: য়গেশ দলে ঘৰ নং : 24 বয়স : 35 লিঙ্গ : মহিলা	JSP0011760 ফটো উপলব্ধ	69 নাম : ৰিতিকা পাংগিং পিতাৰ নাম: তিয়াৰাম পাংগিং ঘৰ নং : 24 বয়স : 34 লিঙ্গ : মহিলা	JSP0011761 ফটো উপলব্ধ
70 নাম : মামনি পাংগিং পিতাৰ নাম: তিয়াৰাম পাংগিং ঘৰ নং : 24 বয়স : 30 লিঙ্গ : মহিলা	JSP3189784 ফটো উপলব্ধ	71 নাম : লহিত পাংগিং মাতৃৰ নাম: বটেকী পাংগিং ঘৰ নং : 24 বয়স : 20 লিঙ্গ : পুৰুষ	RAE0012856 ফটো উপলব্ধ	72 নাম : সবিতা বৰ্মা ৰায় স্বামীৰ নাম: ৰাজু ৰায় ঘৰ নং : 28 বয়স : 42 লিঙ্গ : মহিলা	JSP0011762 ফটো উপলব্ধ
E 73 নাম : মায়ী নাথ স্বামীৰ নাম: গোপাল নাথ ঘৰ নং : 29 বয়স : 59 লিঙ্গ : মহিলা	JSP0011763 ফটো উপলব্ধ	E 74 নাম : শংকৰ নাথ পিতাৰ নাম: গোপাল নাথ ঘৰ নং : 29 বয়স : 41 লিঙ্গ : পুৰুষ	JSP0011764 ফটো উপলব্ধ	75 নাম : বিনিতা নাথ স্বামীৰ নাম: শংকৰ নাথ ঘৰ নং : 2৯ বয়স : 30 লিঙ্গ : মহিলা	JSP0127738 ফটো উপলব্ধ
76 নাম : অৰ্জন নাথ মাতৃৰ নাম: মায়ী নাথ ঘৰ নং : ২৯ বয়স : 30 লিঙ্গ : পুৰুষ	JSP0127746 ফটো উপলব্ধ	77 নাম : আব্দুল কৰিম পিতাৰ নাম: ছামচুল হক ঘৰ নং : 30 বয়স : 56 লিঙ্গ : পুৰুষ	JSP0011765 ফটো উপলব্ধ	78 নাম : মনোৱাৰা চুৰ্বা বেগম স্বামীৰ নাম: আব্দুল কৰিম ঘৰ নং : 30 বয়স : 41 লিঙ্গ : মহিলা	JSP0011768 ফটো উপলব্ধ
79 নাম : মুজামুল হক পিতাৰ নাম: আব্দুল কৰিম ঘৰ নং : 30 বয়স : 32 লিঙ্গ : পুৰুষ	JSP2142349 ফটো উপলব্ধ	80 নাম : ইজামুল হক পিতাৰ নাম: আব্দুল কৰিম ঘৰ নং : 30 বয়স : 30 লিঙ্গ : পুৰুষ	JSP2142065 ফটো উপলব্ধ	81 নাম : আজুমা খাতুন পিতাৰ নাম: আব্দুল কৰিম ঘৰ নং : 30 বয়স : 26 লিঙ্গ : মহিলা	JSP0464990 ফটো উপলব্ধ
82 নাম : জলিল আলি পিতাৰ নাম: ছামচুল হক ঘৰ নং : 31 বয়স : 54 লিঙ্গ : পুৰুষ	JSP0011769 ফটো উপলব্ধ	83 নাম : চুপিয়া বেগম স্বামীৰ নাম: জলিল আলি ঘৰ নং : 31 বয়স : 44 লিঙ্গ : মহিলা	JSP0011770 ফটো উপলব্ধ	84 নাম : জাচমিন খাতুন স্বামীৰ নাম: আতিফ আনচাৰী ঘৰ নং : ৩১ বয়স : 27 লিঙ্গ : মহিলা	JSP0139675 ফটো উপলব্ধ
85 নাম : ছাবিনা খাতুন পিতাৰ নাম: জলিল আলি ঘৰ নং : 31 বয়স : 21 লিঙ্গ : মহিলা	RAE0045583 ফটো উপলব্ধ	D 86 নাম : তাইজুল হক পিতাৰ নাম: দুইদুল হক ঘৰ নং : 32 বয়স : 53 লিঙ্গ : পুৰুষ	JSP2135048 ফটো উপলব্ধ	D 87 নাম : অমিয়া হক স্বামীৰ নাম: তাইজুল হক ঘৰ নং : 32 বয়স : 43 লিঙ্গ : মহিলা	JSP2135059 ফটো উপলব্ধ
88 নাম : ভাৰতী চুৰ্বা ৰাই স্বামীৰ নাম: গোপাল ৰাই ঘৰ নং : 33 বয়স : 86 লিঙ্গ : মহিলা	JSP5031513 ফটো উপলব্ধ	89 নাম : আকবৰ আলি পিতাৰ নাম: ছামচুল হক ঘৰ নং : 33 বয়স : 68 লিঙ্গ : পুৰুষ	JSP0011772 ফটো উপলব্ধ	90 নাম : চকীনা বেগম স্বামীৰ নাম: আকবৰ আলী ঘৰ নং : 33 বয়স : 58 লিঙ্গ : মহিলা	JSP0011773 ফটো উপলব্ধ



D 91 নাম : শনীৰ হক পিতাৰ নাম: আকবৰ হক ঘৰ নং : 33 বয়স : 43 লিঙ্গ : পুৰুষ	JSP0011774 ফটো উপলব্ধ	92 নাম : হামিদ আলী পিতাৰ নাম: আকবৰ আলী ঘৰ নং : 33 বয়স : 41 লিঙ্গ : পুৰুষ	JSP2135106 ফটো উপলব্ধ	93 নাম : হাছিনা খাতুন পিতাৰ নাম: আকবৰ আলি ঘৰ নং : 33 বয়স : 34 লিঙ্গ : মহিলা	JSP2141711 ফটো উপলব্ধ
94 নাম : ছাবিৰ আলি পিতাৰ নাম: আকবৰ আলি ঘৰ নং : 33 বয়স : 31 লিঙ্গ : পুৰুষ	JSP2141700 ফটো উপলব্ধ	95 নাম : মাজিনা খাতুন পিতাৰ নাম: আকবৰ আলি ঘৰ নং : 33 বয়স : 31 লিঙ্গ : মহিলা	JSP0145516 ফটো উপলব্ধ	96 নাম : চামিত আলি পিতাৰ নাম: আকবৰ আলি ঘৰ নং : 33 বয়স : 30 লিঙ্গ : পুৰুষ	JSP0145557 ফটো উপলব্ধ
S 97 নাম : বুকচানা বেগম পিতাৰ নাম: বহিম আলী ঘৰ নং : 33 বয়স : 27 লিঙ্গ : মহিলা	JSP0639021 ফটো উপলব্ধ	98 নাম : জৰিনা খাতুন পিতাৰ নাম: আকবৰ আলি ঘৰ নং : 33 বয়স : 27 লিঙ্গ : মহিলা	JSP0146829 ফটো উপলব্ধ	99 নাম : বাহাৰুল ইছলাম পিতাৰ নাম: বহিম আলি ঘৰ নং : 33 বয়স : 28 লিঙ্গ : পুৰুষ	JSP0146399 ফটো উপলব্ধ
100 নাম : লেইলা বেগম স্বামীৰ নাম: বাহাৰুল ইছলাম ঘৰ নং : 33 বয়স : 25 লিঙ্গ : মহিলা	JSP1048248 ফটো উপলব্ধ	101 নাম : বহিম আলি পিতাৰ নাম: চামচুল হক ঘৰ নং : 33 বয়স : 59 লিঙ্গ : পুৰুষ	JSP2135117 ফটো উপলব্ধ	102 নাম : বুফিয়া বেগম স্বামীৰ নাম: বহিম আলি ঘৰ নং : 33 বয়স : 47 লিঙ্গ : মহিলা	JSP2135128 ফটো উপলব্ধ
103 নাম : বুকিনী ৰাজভৰ স্বামীৰ নাম: মতিলাল ৰাজভৰ ঘৰ নং : 35 বয়স : 65 লিঙ্গ : মহিলা	JSP2135139 ফটো উপলব্ধ	104 নাম : জানমনি ৰাজগড় পিতাৰ নাম: মতিলাল ৰাজগড় ঘৰ নং : 35 বয়স : 40 লিঙ্গ : মহিলা	JSP0011775 ফটো উপলব্ধ	105 নাম : ধনৰাজ ৰাজভৰ পিতাৰ নাম: মতিলাল ৰাজভৰ ঘৰ নং : 35 বয়স : 38 লিঙ্গ : পুৰুষ	JSP0011776 ফটো উপলব্ধ
106 নাম : চিমা ভোমিজ ৰাজভৰ স্বামীৰ নাম: ধনৰাজ ৰাজভৰ ঘৰ নং : 35 বয়স : 31 লিঙ্গ : মহিলা	JSP0594796 ফটো উপলব্ধ	107 নাম : সুচিলা সিং স্বামীৰ নাম: মতিলাল সিং ঘৰ নং : 36 বয়স : 67 লিঙ্গ : মহিলা	JSP0011777 ফটো উপলব্ধ	108 নাম : মনোজ সিং পিতাৰ নাম: মতিলাল সিং ঘৰ নং : 36 বয়স : 39 লিঙ্গ : পুৰুষ	JSP0011778 ফটো উপলব্ধ
109 নাম : অনোজ কুমাৰ সিং পিতাৰ নাম: মতিলাল সিং ঘৰ নং : 36 বয়স : 39 লিঙ্গ : পুৰুষ	JSP0176974 ফটো উপলব্ধ	110 নাম : গুৰিয়া সিং পিতাৰ নাম: মতিলাল সিং ঘৰ নং : 36 বয়স : 34 লিঙ্গ : মহিলা	JSP0185223 ফটো উপলব্ধ	111 নাম : সন্তোষী সিং পিতাৰ নাম: মতিলাল সিং ঘৰ নং : 36 বয়স : 33 লিঙ্গ : মহিলা	JSP0175463 ফটো উপলব্ধ
112 নাম : নিজামুদ্দিন আনচাৰী পিতাৰ নাম: নবীৰছুল আনচাৰী ঘৰ নং : 37 বয়স : 84 লিঙ্গ : পুৰুষ	JSP0011779 ফটো উপলব্ধ	113 নাম : জীয়াউদ্দিন আনচাৰী পিতাৰ নাম: নিজামুদ্দিন আনচাৰী ঘৰ নং : 37 বয়স : 54 লিঙ্গ : পুৰুষ	JSP0011781 ফটো উপলব্ধ	114 নাম : নুৰজাহান আনচাৰী স্বামীৰ নাম: জীয়াউদ্দিন আনচাৰী ঘৰ নং : 37 বয়স : 49 লিঙ্গ : মহিলা	JSP0011783 ফটো উপলব্ধ
115 নাম : কমৰুন আনচাৰী স্বামীৰ নাম: জালালুদ্দিন আনচাৰী ঘৰ নং : 37 বয়স : 44 লিঙ্গ : মহিলা	JSP0011785 ফটো উপলব্ধ	116 নাম : মাকিয়া বেগম স্বামীৰ নাম: চাহালী শেখ ঘৰ নং : 37 বয়স : 37 লিঙ্গ : মহিলা	JSP0011786 ফটো উপলব্ধ	S 117 নাম : তামান্না আনচাৰী পিতাৰ নাম: জীয়াউদ্দিন আনচাৰী ঘৰ নং : 37 বয়স : 27 লিঙ্গ : মহিলা	JSP0160028 ফটো উপলব্ধ
118 নাম : ছালিম আনচাৰী পিতাৰ নাম: জালাল উদ্দিন আনচাৰী ঘৰ নং : 37 বয়স : 26 লিঙ্গ : পুৰুষ	JSP0594614 ফটো উপলব্ধ	S 119 নাম : মুস্কান আনচাৰী পিতাৰ নাম: জীয়াউদ্দিন আনচাৰী ঘৰ নং : 37 বয়স : 24 লিঙ্গ : মহিলা	JSP9078676 ফটো উপলব্ধ	120 নাম : কলিম আনচাৰী মাতৃৰ নাম: কামৰুন আনচাৰী ঘৰ নং : 37 বয়স : 23 লিঙ্গ : পুৰুষ	JSP9078700 ফটো উপলব্ধ



121	RAE0234047	ফটো উপলব্ধ	122	JSP0011787	ফটো উপলব্ধ	123	JSP0011788	ফটো উপলব্ধ
নাম : নাজিয়া আনচাৰী পিতাৰ নাম: জ.য়াউদাদিন আনচাৰী ঘৰ নং : 37 বয়স : 22 লিঙ্গ : মহিলা			নাম : এলিয়াস আলী পিতাৰ নাম: জব্বাৰ আলি ঘৰ নং : 38 বয়স : 59 লিঙ্গ : পুৰুষ			নাম : চালেহা বেগম স্বামীৰ নাম: ইলিয়াছ আলী ঘৰ নং : 38 বয়স : 49 লিঙ্গ : মহিলা		
124	JSP0161935	ফটো উপলব্ধ	125	JSP9042045	ফটো উপলব্ধ	126	RAE0093724	ফটো উপলব্ধ
নাম : তাজনুৰ আলি পিতাৰ নাম: ইলিয়াছ আলি ঘৰ নং : 38 বয়স : 28 লিঙ্গ : পুৰুষ			নাম : চুলেমান আলী পিতাৰ নাম: ইলিয়াছ আলী ঘৰ নং : 38 বয়স : 27 লিঙ্গ : পুৰুষ			নাম : মৈৰম বেগম স্বামীৰ নাম: তাজনুৰ আলী ঘৰ নং : 38 বয়স : 26 লিঙ্গ : মহিলা		
127	JSP0011789	ফটো উপলব্ধ	D 128	JSP0011790	ফটো উপলব্ধ	129	RAE0226894	ফটো উপলব্ধ
নাম : মঃ আব্দুল ছালাম আলী পিতাৰ নাম: জব্বাৰ আলি ঘৰ নং : 39 বয়স : 53 লিঙ্গ : পুৰুষ			নাম : বীনা আলি স্বামীৰ নাম: ছালাম আলি ঘৰ নং : 39 বয়স : 47 লিঙ্গ : মহিলা			নাম : নাজমা বেগম পিতাৰ নাম: মঃ আব্দুল ছালাম আলী ঘৰ নং : 39 বয়স : 31 লিঙ্গ : মহিলা		
130	RAE0226886	ফটো উপলব্ধ	131	JSP0011784	ফটো উপলব্ধ	132	JSP1048149	ফটো উপলব্ধ
নাম : বমজান আলী পিতাৰ নাম: মঃ আব্দুল ছালাম আলী ঘৰ নং : 39 বয়স : 29 লিঙ্গ : পুৰুষ			নাম : ছাহালী শেখ পিতাৰ নাম: জুবমত আলি শেখ ঘৰ নং : 80 বয়স : 44 লিঙ্গ : পুৰুষ			নাম : চামিউল শেখ পিতাৰ নাম: চাহালী শেখ ঘৰ নং : 80 বয়স : 23 লিঙ্গ : পুৰুষ		
133	RAE0170910	ফটো উপলব্ধ	134	JSP0011792	ফটো উপলব্ধ	135	JSP3950573	ফটো উপলব্ধ
নাম : ছাহিল শেখ পিতাৰ নাম: ছাহালী শেখ ঘৰ নং : 80 বয়স : 19 লিঙ্গ : পুৰুষ			নাম : বিজয় বৰ্মা পিতাৰ নাম: নৰেশ বৰ্মা ঘৰ নং : 42 বয়স : 39 লিঙ্গ : পুৰুষ			নাম : বামাবতী ভৰ্মা স্বামীৰ নাম: বিজয় বৰ্মা ঘৰ নং : 82 বয়স : 33 লিঙ্গ : মহিলা		
136	JSP0011794	ফটো উপলব্ধ	137	JSP0011795	ফটো উপলব্ধ	138	JSP3949971	ফটো উপলব্ধ
নাম : চান্দ মঃ খান পিতাৰ নাম: মনু খান ঘৰ নং : 43 বয়স : 60 লিঙ্গ : পুৰুষ			নাম : মাফিয়া খাতুন স্বামীৰ নাম: চান্দ মঃ খান ঘৰ নং : 43 বয়স : 49 লিঙ্গ : মহিলা			নাম : চাদিকা চুলতানা পিতাৰ নাম: চান্দ মঃ খান ঘৰ নং : 80 বয়স : 25 লিঙ্গ : মহিলা		
139	JSP1140102	ফটো উপলব্ধ	140	RAE0227322	ফটো উপলব্ধ	141	RAE0227207	ফটো উপলব্ধ
নাম : মাচুমা চুলতানা পিতাৰ নাম: চান্দ মঃ খান ঘৰ নং : 80 বয়স : 24 লিঙ্গ : মহিলা			নাম : কুলচুমা খাতুন পিতাৰ নাম: চান্দ মহম্মদ খান ঘৰ নং : 43 বয়স : 22 লিঙ্গ : মহিলা			নাম : মুস্তাকিম খান পিতাৰ নাম: চান্দ মহম্মদ খান ঘৰ নং : 43 বয়স : 21 লিঙ্গ : পুৰুষ		
142	JSP0011796	ফটো উপলব্ধ	143	JSP0011798	ফটো উপলব্ধ	144	JSP2142441	ফটো উপলব্ধ
নাম : নচিব খান পিতাৰ নাম: মনু খান ঘৰ নং : 47 বয়স : 62 লিঙ্গ : পুৰুষ			নাম : নাৰজম চুলতান পিতাৰ নাম: নাছিব খান চুলতান ঘৰ নং : 47 বয়স : 34 লিঙ্গ : মহিলা			নাম : বকতিয়াৰ খান পিতাৰ নাম: নাচিব খান ঘৰ নং : 47 বয়স : 30 লিঙ্গ : পুৰুষ		
145	JSP0639039	ফটো উপলব্ধ	146	JSP0011799	ফটো উপলব্ধ	147	JSP0011800	ফটো উপলব্ধ
নাম : আঞ্জম চুলতানা পিতাৰ নাম: নাচিব খান ঘৰ নং : 89 বয়স : 27 লিঙ্গ : মহিলা			নাম : নেৰাৰ আলি পিতাৰ নাম: মজামন আলি ঘৰ নং : 48 বয়স : 74 লিঙ্গ : পুৰুষ			নাম : ছবিয়া বেগম স্বামীৰ নাম: নেৰাৰ আলী ঘৰ নং : 48 বয়স : 64 লিঙ্গ : মহিলা		
148	JSP0011801	ফটো উপলব্ধ	149	JSP0011802	ফটো উপলব্ধ	150	JSP0011803	ফটো উপলব্ধ
নাম : বজব আলি পিতাৰ নাম: নেৰাৰ আলি ঘৰ নং : 48 বয়স : 41 লিঙ্গ : পুৰুষ			নাম : চিতাৰা বেগম পিতাৰ নাম: নেৰাৰ আলি ঘৰ নং : 48 বয়স : 38 লিঙ্গ : মহিলা			নাম : বছিৰ আলি পিতাৰ নাম: নেৰাৰ আলি ঘৰ নং : 48 বয়স : 37 লিঙ্গ : পুৰুষ		



151 নাম : মাফজা বেগম পিতাৰ নাম: নেৱাৰ আলি ঘৰ নং : 48 বয়স : 30 লিঙ্গ : মহিলা	JSP2142178 ফটো উপলব্ধ	152 নাম : মোবাৰক আলী পিতাৰ নাম: মজমন আলী ঘৰ নং : 49 বয়স : 59 লিঙ্গ : পুৰুষ	JSP0011804 ফটো উপলব্ধ	153 নাম : জাহানাৰা বেগম স্বামীৰ নাম: মোবাৰক আলী ঘৰ নং : 49 বয়স : 49 লিঙ্গ : মহিলা	JSP0011805 ফটো উপলব্ধ
154 নাম : জোৱাহিৰুল আলী পিতাৰ নাম: মোবাৰক আলী ঘৰ নং : 8৯ বয়স : 30 লিঙ্গ : পুৰুষ	JSP0187666 ফটো উপলব্ধ	155 নাম : মফিজুল আলি পিতাৰ নাম: মোবাৰক আলী ঘৰ নং : 8৯ বয়স : 27 লিঙ্গ : পুৰুষ	JSP0188607 ফটো উপলব্ধ	156 নাম : মাচুম বেগম পিতাৰ নাম: মোবাৰক আলি ঘৰ নং : 8৯ বয়স : 27 লিঙ্গ : মহিলা	JSP0594358 ফটো উপলব্ধ
157 নাম : আৰিফ আলী পিতাৰ নাম: মুবাৰক আলী ঘৰ নং : 49 বয়স : 21 লিঙ্গ : পুৰুষ	RAE0084046 ফটো উপলব্ধ	158 নাম : চাফিয়া বেগম স্বামীৰ নাম: মজৰ আলী ঘৰ নং : 8৯ক বয়স : 29 লিঙ্গ : মহিলা	JSP0639013 ফটো উপলব্ধ	159 নাম : ৰহিমা খাতুন স্বামীৰ নাম: লোকমান আলি ঘৰ নং : 49ক বয়স : 64 লিঙ্গ : মহিলা	JSP0011806 ফটো উপলব্ধ
160 নাম : মুকদচ আলি পিতাৰ নাম: লোকমান আলি ঘৰ নং : 49ক বয়স : 47 লিঙ্গ : পুৰুষ	JSP0011807 ফটো উপলব্ধ	161 নাম : মজৰ আলী পিতাৰ নাম: লোকমান আলি ঘৰ নং : 49ক বয়স : 41 লিঙ্গ : পুৰুষ	JSP0011808 ফটো উপলব্ধ	162 নাম : জাকিৰ আলি পিতাৰ নাম: লোকমান আলী ঘৰ নং : 49ক বয়স : 35 লিঙ্গ : পুৰুষ	JSP2142394 ফটো উপলব্ধ
163 নাম : হাচিবুল হুছেইন পিতাৰ নাম: আবুল হুছেইন ঘৰ নং : 51 বয়স : 21 লিঙ্গ : পুৰুষ	JSP3269461 ফটো উপলব্ধ	164 নাম : মিজনাতা শইকীয়া পিতাৰ নাম: জয়ন্ত মাধৱ শইকীয়া ঘৰ নং : 52 বয়স : 32 লিঙ্গ : মহিলা	JSP0011810 ফটো উপলব্ধ	165 নাম : চানোৱাৰ আলী পিতাৰ নাম: মজমন আলী ঘৰ নং : 53 বয়স : 51 লিঙ্গ : পুৰুষ	JSP0011811 ফটো উপলব্ধ
166 নাম : চাজিয়া বেগম স্বামীৰ নাম: চানোৱাৰ আলী ঘৰ নং : 53 বয়স : 45 লিঙ্গ : মহিলা	JSP2135526 ফটো উপলব্ধ	167 নাম : ৰেছমিনা বেগম পিতাৰ নাম: সোনাৱাৰ আলি ঘৰ নং : ৫৩ বয়স : 27 লিঙ্গ : মহিলা	JSP0198028 ফটো উপলব্ধ	168 নাম : যুচুফ আলি পিতাৰ নাম: সোনাৱাৰ আলি ঘৰ নং : ৫৩ বয়স : 27 লিঙ্গ : পুৰুষ	JSP0594382 ফটো উপলব্ধ
169 নাম : সাহিন বেগম পিতাৰ নাম: চানোৱাৰ আলী ঘৰ নং : 53 বয়স : 22 লিঙ্গ : মহিলা	RAE0003897 ফটো উপলব্ধ	170 নাম : মন্নান আলী পিতাৰ নাম: মজমন আলী ঘৰ নং : 54 বয়স : 64 লিঙ্গ : পুৰুষ	JSP0011812 ফটো উপলব্ধ	171 নাম : আনৱাৰা বেগম স্বামীৰ নাম: মন্নান আলী ঘৰ নং : 54 বয়স : 54 লিঙ্গ : মহিলা	JSP0011813 ফটো উপলব্ধ
172 নাম : আছফৰ আলি পিতাৰ নাম: মন্নান আলি ঘৰ নং : 54 বয়স : 39 লিঙ্গ : পুৰুষ	JSP0011814 ফটো উপলব্ধ	173 নাম : জয়গুন নেছা স্বামীৰ নাম: আব্দুল আলি ঘৰ নং : 55 বয়স : 72 লিঙ্গ : মহিলা	JSP0011816 ফটো উপলব্ধ	174 নাম : আব্দুল জালিল পিতাৰ নাম: আব্দুল লতিফ ঘৰ নং : 55 বয়স : 43 লিঙ্গ : পুৰুষ	JSP0011818 ফটো উপলব্ধ
175 নাম : আব্দুল চুবান আলি পিতাৰ নাম: আব্দুল আলি ঘৰ নং : 55 বয়স : 39 লিঙ্গ : পুৰুষ	JSP0011819 ফটো উপলব্ধ	176 নাম : ছৰিফন নেছা পিতাৰ নাম: আব্দুল আলি ঘৰ নং : 55 বয়স : 38 লিঙ্গ : মহিলা	JSP0011820 ফটো উপলব্ধ	177 নাম : আফদেল জালাল মাতৃৰ নাম: জাগ্ৰন নেচা ঘৰ নং : 55 বয়স : 33 লিঙ্গ : পুৰুষ	JSP2142383 ফটো উপলব্ধ
178 নাম : জইনৰ আলি পিতাৰ নাম: ওচমান আলি ঘৰ নং : 60 বয়স : 71 লিঙ্গ : পুৰুষ	JSP0011821 ফটো উপলব্ধ	179 নাম : য়াপু ৰিঙ বেগম স্বামীৰ নাম: জইনৰ আলি ঘৰ নং : 60 বয়স : 54 লিঙ্গ : মহিলা	JSP0011822 ফটো উপলব্ধ	180 নাম : মেনকা ছুত্ৰী বেগম স্বামীৰ নাম: ছাইফুদ্দিন আলি ঘৰ নং : 60 বয়স : 40 লিঙ্গ : মহিলা	JSP2142098 ফটো উপলব্ধ



181 নাম : ছাইফদ্দিন আলি পিতাৰ নাম: জইনুল আলি ঘৰ নং : 60 বয়স : 39 লিঙ্গ : পুৰুষ	JSP0011823 ফটো উপলব্ধ	182 নাম : চাহে বুল আলি পিতাৰ নাম: জইনুল আলি ঘৰ নং : 60 বয়স : 33 লিঙ্গ : পুৰুষ	JSP0491159 ফটো উপলব্ধ	183 নাম : মুন আলি পিতাৰ নাম: জইনুল আলি ঘৰ নং : 60 বয়স : 31 লিঙ্গ : পুৰুষ	JSP0491225 ফটো উপলব্ধ
184 নাম : মুকুতা বেগম স্বামীৰ নাম: মুন আলী ঘৰ নং : 60 বয়স : 25 লিঙ্গ : মহিলা	JSP1106111 ফটো উপলব্ধ	185 নাম : তালিন ৰিংগু পিতাৰ নাম: তাই ৰিংগু ঘৰ নং : 60ক বয়স : 51 লিঙ্গ : পুৰুষ	JSP0011824 ফটো উপলব্ধ	186 নাম : আঙুৰ আলি স্বামীৰ নাম: ইচাদ আলি ঘৰ নং : 61 বয়স : 79 লিঙ্গ : মহিলা	JSP0011825 ফটো উপলব্ধ
187 নাম : বাবুল আলি পিতাৰ নাম: ইচাদ আলি ঘৰ নং : 61 বয়স : 54 লিঙ্গ : পুৰুষ	JSP0011826 ফটো উপলব্ধ	188 নাম : নুৰ হুছেইন পিতাৰ নাম: ইচাদ আলি ঘৰ নং : 61 বয়স : 44 লিঙ্গ : পুৰুষ	JSP0011827 ফটো উপলব্ধ	189 নাম : আচিয়া বেগম পিতাৰ নাম: ইচাদ আলি ঘৰ নং : 61 বয়স : 44 লিঙ্গ : মহিলা	JSP0011829 ফটো উপলব্ধ
190 নাম : ৰঞ্জনা বেগম পিতাৰ নাম: বাবুল আলি ঘৰ নং : 61 বয়স : 42 লিঙ্গ : মহিলা	JSP0011830 ফটো উপলব্ধ	191 নাম : ৰহমান আলি পিতাৰ নাম: ইচাদ আলি ঘৰ নং : 61 বয়স : 41 লিঙ্গ : পুৰুষ	JSP0011831 ফটো উপলব্ধ	192 নাম : বেচমা আলি স্বামীৰ নাম: ৰহমান আলি ঘৰ নং : 61 বয়স : 38 লিঙ্গ : মহিলা	JSP0011832 ফটো উপলব্ধ
193 নাম : ছান আলী পিতাৰ নাম: ইচাদ আলি ঘৰ নং : 61 বয়স : 37 লিঙ্গ : পুৰুষ	JSP0011833 ফটো উপলব্ধ	194 নাম : আহনাৰা খাতুন স্বামীৰ নাম: নুৰ হুছেইন ঘৰ নং : 61 বয়স : 28 লিঙ্গ : মহিলা	JSP0216069 ফটো উপলব্ধ	195 নাম : মহৰম আলি পিতাৰ নাম: ইচাদ আলি ঘৰ নং : 61 বয়স : 27 লিঙ্গ : পুৰুষ	JSP0216499 ফটো উপলব্ধ
196 নাম : স্বৰসতি দে অন্যান্য: মহৰম আলি ঘৰ নং : 61 বয়স : 26 লিঙ্গ : পুৰুষ	JSP0494666 ফটো উপলব্ধ	197 নাম : চমিম আলী পিতাৰ নাম: বাবুল আলী ঘৰ নং : 61 বয়স : 26 লিঙ্গ : পুৰুষ	JSP7321342 ফটো উপলব্ধ	198 নাম : ফাৰুক আলী পিতাৰ নাম: বাবুল আলী ঘৰ নং : 61 বয়স : 23 লিঙ্গ : পুৰুষ	JSP9041807 ফটো উপলব্ধ
199 নাম : আতিকুল আলী পিতাৰ নাম: বাবুল আলী ঘৰ নং : 61 বয়স : 21 লিঙ্গ : পুৰুষ	RAE0022129 ফটো উপলব্ধ	200 নাম : লিজা খাতুন পিতাৰ নাম: ৰহমান আলী ঘৰ নং : 61 বয়স : 21 লিঙ্গ : মহিলা	RAE0227918 ফটো উপলব্ধ	D 201 নাম : গোলাপ আলি পিতাৰ নাম: ৰুচতম আলি ঘৰ নং : 62 বয়স : 49 লিঙ্গ : পুৰুষ	JSP0011834 ফটো উপলব্ধ
D 202 নাম : ৰুচমা আলি স্বামীৰ নাম: গোলাপ আলি ঘৰ নং : 62 বয়স : 44 লিঙ্গ : মহিলা	JSP0011835 ফটো উপলব্ধ	203 নাম : আফসানা আনুচাৰী পিতাৰ নাম: জিয়াউদ্দিন আনচাৰী ঘৰ নং : 63 বয়স : 32 লিঙ্গ : মহিলা	JSP2135797 ফটো উপলব্ধ	E 204 নাম : নুৰজাহান বেগম স্বামীৰ নাম: আব্দুল হাচিম ঘৰ নং : 66 বয়স : 83 লিঙ্গ : মহিলা	JSP0011836 ফটো উপলব্ধ
205 নাম : আব্দুল কাদিৰ পিতাৰ নাম: আব্দুল হাচিম ঘৰ নং : 66 বয়স : 55 লিঙ্গ : পুৰুষ	JSP2135800 ফটো উপলব্ধ	206 নাম : জানি আলম আলি পিতাৰ নাম: আব্দুল হাচিম ঘৰ নং : 66 বয়স : 53 লিঙ্গ : পুৰুষ	JSP0011837 ফটো উপলব্ধ	207 নাম : অজফা বেগম স্বামীৰ নাম: জানি আলাম আলি ঘৰ নং : 66 বয়স : 48 লিঙ্গ : মহিলা	JSP0011839 ফটো উপলব্ধ
208 নাম : বেবি বেগম স্বামীৰ নাম: আব্দুল কাদিৰ ঘৰ নং : 66 বয়স : 47 লিঙ্গ : মহিলা	JSP0011838 ফটো উপলব্ধ	209 নাম : নাজমা চুলতানা পিতাৰ নাম: আব্দুল কাদিৰ ঘৰ নং : 66 বয়স : 35 লিঙ্গ : মহিলা	JSP3189853 ফটো উপলব্ধ	210 নাম : নাজনীন খাতুন পিতাৰ নাম: আব্দুল কাদিৰ ঘৰ নং : 66 বয়স : 34 লিঙ্গ : মহিলা	JSP3189864 ফটো উপলব্ধ



211	JSP3189897	নাম : পাৰবিন চুলতানা পিতাৰ নাম: আব্দুল কাদিৰ ঘৰ নং : 66 বয়স : 31 লিঙ্গ : মহিলা	ফটো উপলব্ধ	212	JSP0753541	নাম : আকতাৰ আলী পিতাৰ নাম: জানিআলম আলী ঘৰ নং : 66 বয়স : 25 লিঙ্গ : পুৰুষ	ফটো উপলব্ধ	213	JSP9082512	নাম : আব্দুল ইমৰান আলী পিতাৰ নাম: আব্দুল কাদিৰ ঘৰ নং : 66 বয়স : 23 লিঙ্গ : পুৰুষ	ফটো উপলব্ধ
214	JSP0011840	নাম : চুলেমান ধনীয়া পিতাৰ নাম: দিলজান ধনীয়া ঘৰ নং : 67 বয়স : 69 লিঙ্গ : পুৰুষ	ফটো উপলব্ধ	E 215	JSP0011841	নাম : আইকন বেগম স্বামীৰ নাম: চুলেমান আলি ঘৰ নং : 67 বয়স : 57 লিঙ্গ : মহিলা	ফটো উপলব্ধ	216	JSP0223875	নাম : কুচবনি ধনীয়া স্বামীৰ নাম: মুহুতফা ধনীয়া ঘৰ নং : 69 বয়স : 41 লিঙ্গ : মহিলা	ফটো উপলব্ধ
217	JSP0011842	নাম : মুস্তাফা ধনীয়া পিতাৰ নাম: সুলেমান ধনীয়া ঘৰ নং : 67 বয়স : 40 লিঙ্গ : পুৰুষ	ফটো উপলব্ধ	218	JSP0223909	নাম : বমজান আলি পিতাৰ নাম: চুলেমান আলি ঘৰ নং : 67 বয়স : 38 লিঙ্গ : পুৰুষ	ফটো উপলব্ধ	D 219	JSP0011844	নাম : কুচবনী ধনীয়া স্বামীৰ নাম: লালা ধনীয়া ঘৰ নং : 67 বয়স : 38 লিঙ্গ : মহিলা	ফটো উপলব্ধ
220	JSP7321193	নাম : মজিবন বেগম স্বামীৰ নাম: মঞ্জুৰ ধনীয়া ঘৰ নং : 69 বয়স : 33 লিঙ্গ : মহিলা	ফটো উপলব্ধ	221	JSP2142418	নাম : মনজুৰ ধনীয়া পিতাৰ নাম: চুলেমান ধনীয়া ঘৰ নং : 67 বয়স : 31 লিঙ্গ : পুৰুষ	ফটো উপলব্ধ	222	JSP2141722	নাম : মুনমুনি বেগম পিতাৰ নাম: চুলেমান আলি ঘৰ নং : 67 বয়স : 30 লিঙ্গ : মহিলা	ফটো উপলব্ধ
S 223	JSP2142010	নাম : বেজিয়া বেগম পিতাৰ নাম: চুলেমান ধনীয়া ঘৰ নং : 67 বয়স : 29 লিঙ্গ : মহিলা	ফটো উপলব্ধ	224	JSP2142032	নাম : অমৰ ধনীয়া পিতাৰ নাম: চুলেমান ধনীয়া ঘৰ নং : 67 বয়স : 29 লিঙ্গ : পুৰুষ	ফটো উপলব্ধ	225	JSP7321284	নাম : কৰিম ধনীয়া পিতাৰ নাম: মুহুতফা ধনীয়া ঘৰ নং : 69 বয়স : 29 লিঙ্গ : পুৰুষ	ফটো উপলব্ধ
226	JSP1186568	নাম : আজিবন খাতুন স্বামীৰ নাম: বমজান আলি ঘৰ নং : 69 বয়স : 27 লিঙ্গ : মহিলা	ফটো উপলব্ধ	227	JSP1186584	নাম : হাচিনা খাতুন স্বামীৰ নাম: অমৰ আলি বনীয়া ঘৰ নং : 69 বয়স : 27 লিঙ্গ : মহিলা	ফটো উপলব্ধ	228	JSP0011847	নাম : চুভান মধুৰী পিতাৰ নাম: মঃ দিলজান ঘৰ নং : 68 বয়স : 57 লিঙ্গ : পুৰুষ	ফটো উপলব্ধ
229	JSP0011848	নাম : আফচাৰা বেগম স্বামীৰ নাম: চুভান মধুৰী ঘৰ নং : 68 বয়স : 49 লিঙ্গ : মহিলা	ফটো উপলব্ধ	230	JSP2142350	নাম : ইক্ৰাম মধুৰী পিতাৰ নাম: চেভান মধুৰী ঘৰ নং : 68 বয়স : 32 লিঙ্গ : পুৰুষ	ফটো উপলব্ধ	231	JSP0464974	নাম : বুবি খাতুন স্বামীৰ নাম: চান ধনীয়া ঘৰ নং : 68 বয়স : 27 লিঙ্গ : মহিলা	ফটো উপলব্ধ
232	JSP3267473	নাম : বেছা খাতুন স্বামীৰ নাম: ইক্ৰাম মধুৰী ঘৰ নং : 68 বয়স : 21 লিঙ্গ : মহিলা	ফটো উপলব্ধ	233	JSP0011851	নাম : গনী ধনীয়া পিতাৰ নাম: দিলজান ধনীয়া ঘৰ নং : 69 বয়স : 59 লিঙ্গ : পুৰুষ	ফটো উপলব্ধ	234	JSP0227017	নাম : মঃ মূবাৰক হুছেইন পিতাৰ নাম: মঃ আব্দুল রাহীদ ঘৰ নং : 69 বয়স : 51 লিঙ্গ : পুৰুষ	ফটো উপলব্ধ
235	JSP0011853	নাম : হাচিবন বেগম পিতাৰ নাম: গনী ধনীয়া ঘৰ নং : 69 বয়স : 40 লিঙ্গ : মহিলা	ফটো উপলব্ধ	236	JSP0227249	নাম : মানিকজান নেছা স্বামীৰ নাম: গনী ধনীয়া ঘৰ নং : 69 বয়স : 39 লিঙ্গ : মহিলা	ফটো উপলব্ধ	237	JSP2136007	নাম : কুৰবান ধনীয়া পিতাৰ নাম: গনী ধনীয়া ঘৰ নং : 69 বয়স : 37 লিঙ্গ : পুৰুষ	ফটো উপলব্ধ
238	JSP2142054	নাম : ছাহাজাহান ধনীয়া পিতাৰ নাম: গনী ধনীয়া ঘৰ নং : 69 বয়স : 29 লিঙ্গ : পুৰুষ	ফটো উপলব্ধ	239	JSP0228106	নাম : চামিনা খাতুন স্বামীৰ নাম: কুৰবান ধনীয়া ঘৰ নং : 69 বয়স : 28 লিঙ্গ : মহিলা	ফটো উপলব্ধ	240	JSP0672634	নাম : চমিৰ ধনীয়া পিতাৰ নাম: গনী ধনীয়া ঘৰ নং : 69 বয়স : 26 লিঙ্গ : পুৰুষ	ফটো উপলব্ধ



<p>241</p> <p>নাম : বেছমা বেগম পিতাৰ নাম: মহম্মদ মুবাবক হুছেইন ঘৰ নং : 68 বয়স : 22 লিঙ্গ : মহিলা</p> <p>JSP1186592</p> <p>ফটো উপলব্ধ</p>	<p>242</p> <p>নাম : বাবিয়া খাতুন পিতাৰ নাম: গনি ধুনীয়া ঘৰ নং : 69 বয়স : 21 লিঙ্গ : মহিলা</p> <p>JSP3272887</p> <p>ফটো উপলব্ধ</p>	<p>243</p> <p>নাম : নলিনী দলে স্বামীৰ নাম: সনাতন দলে ঘৰ নং : 72 বয়স : 46 লিঙ্গ : মহিলা</p> <p>JSP2136029</p> <p>ফটো উপলব্ধ</p>
<p>244</p> <p>নাম : ডেনী দলে পিতাৰ নাম: সনাতন দলে ঘৰ নং : 72 বয়স : 43 লিঙ্গ : পুৰুষ</p> <p>JSP2136052</p> <p>ফটো উপলব্ধ</p>	<p>245</p> <p>নাম : টনী দলে পিতাৰ নাম: সনাতন দলে ঘৰ নং : 72 বয়স : 39 লিঙ্গ : পুৰুষ</p> <p>JSP2136085</p> <p>ফটো উপলব্ধ</p>	<p>246</p> <p>নাম : কৰন দলে পিতাৰ নাম: সনাতন দলে ঘৰ নং : 72 বয়স : 38 লিঙ্গ : পুৰুষ</p> <p>JSP2136096</p> <p>ফটো উপলব্ধ</p>
<p>247</p> <p>নাম : মনজু দলে স্বামীৰ নাম: ডেনী দলে ঘৰ নং : 72 বয়স : 38 লিঙ্গ : মহিলা</p> <p>JSP2136063</p> <p>ফটো উপলব্ধ</p>	<p>248</p> <p>নাম : পংকজ মৰাং মাতৃৰ নাম: কনকলতা দলে মৰাং ঘৰ নং : 72 বয়স : 31 লিঙ্গ : পুৰুষ</p> <p>JSP2142485</p> <p>ফটো উপলব্ধ</p>	<p>249</p> <p>নাম : হিনা পেগু দলে স্বামীৰ নাম: কৰন দলে ঘৰ নং : 92 বয়স : 27 লিঙ্গ : মহিলা</p> <p>JSP0093575</p> <p>ফটো উপলব্ধ</p>
<p>250</p> <p>নাম : হিতলাৰ দলে পিতাৰ নাম: সনাতন দলে ঘৰ নং : 92 বয়স : 27 লিঙ্গ : পুৰুষ</p> <p>JSP1186535</p> <p>ফটো উপলব্ধ</p>	<p>251</p> <p>নাম : নেইনা পাৰ মৰাং স্বামীৰ নাম: ভাস্কৰ মৰাং ঘৰ নং : 72 বয়স : 27 লিঙ্গ : মহিলা</p> <p>RAE0080580</p> <p>ফটো উপলব্ধ</p>	<p>252</p> <p>নাম : ফুলমতি মৰাং স্বামীৰ নাম: পংকজ মৰাং ঘৰ নং : 98 বয়স : 31 লিঙ্গ : মহিলা</p> <p>JSP3189842</p> <p>ফটো উপলব্ধ</p>
<p>253</p> <p>নাম : ভাস্কৰ মৰাং মাতৃৰ নাম: কনকলতা মৰাং ঘৰ নং : 98 বয়স : 29 লিঙ্গ : পুৰুষ</p> <p>JSP2142076</p> <p>ফটো উপলব্ধ</p>	<p>254</p> <p>নাম : বাজেন ছেত্ৰী পিতাৰ নাম: নৰ বাঃ ছেত্ৰী ঘৰ নং : 75 বয়স : 53 লিঙ্গ : পুৰুষ</p> <p>JSP0011856</p> <p>ফটো উপলব্ধ</p>	<p>255</p> <p>নাম : পুতলী ছেত্ৰী স্বামীৰ নাম: উত্তম ছেত্ৰী ঘৰ নং : 75 বয়স : 51 লিঙ্গ : মহিলা</p> <p>JSP0011857</p> <p>ফটো উপলব্ধ</p>
<p>256</p> <p>নাম : বিনোদ ছেত্ৰী পিতাৰ নাম: নৰ বাহাদুৰ ছেত্ৰী ঘৰ নং : 75 বয়স : 45 লিঙ্গ : পুৰুষ</p> <p>JSP0011859</p> <p>ফটো উপলব্ধ</p>	<p>257</p> <p>নাম : পূজা ছেত্ৰী স্বামীৰ নাম: ভীষ্ম কটোৱাল ছেত্ৰী ঘৰ নং : 75 বয়স : 30 লিঙ্গ : মহিলা</p> <p>JSP3189706</p> <p>ফটো উপলব্ধ</p>	<p>258</p> <p>নাম : পুনম ছেত্ৰী পিতাৰ নাম: উত্তম ছেত্ৰী ঘৰ নং : 95 বয়স : 26 লিঙ্গ : মহিলা</p> <p>JSP9116799</p> <p>ফটো উপলব্ধ</p>
<p>259</p> <p>নাম : প্ৰাঞ্জল ছেত্ৰী মাতৃৰ নাম: পুতলি ছেত্ৰী ঘৰ নং : 95 বয়স : 25 লিঙ্গ : পুৰুষ</p> <p>JSP9107038</p> <p>ফটো উপলব্ধ</p>	<p>260</p> <p>নাম : সমীক্ষা থাপা পিতাৰ নাম: টিকেन्द्र থাপা ঘৰ নং : 76 বয়স : 31 লিঙ্গ : মহিলা</p> <p>JSP3189773</p> <p>ফটো উপলব্ধ</p>	<p>261</p> <p>নাম : মিনতি দাস স্বামীৰ নাম: সুনিলাল দাস ঘৰ নং : 77 বয়স : 59 লিঙ্গ : মহিলা</p> <p>JSP0011862</p> <p>ফটো উপলব্ধ</p>
<p>262</p> <p>নাম : বাজেন্দ্র দাস পিতাৰ নাম: সুনিলাল দাস ঘৰ নং : 77 বয়স : 49 লিঙ্গ : পুৰুষ</p> <p>JSP0011863</p> <p>ফটো উপলব্ধ</p>	<p>263</p> <p>নাম : বিজয় দাস স্বামীৰ নাম: বাজেন্দ্র দাস ঘৰ নং : 77 বয়স : 44 লিঙ্গ : মহিলা</p> <p>JSP0011864</p> <p>ফটো উপলব্ধ</p>	<p>264</p> <p>নাম : সীতাকুমাৰী দাস পিতাৰ নাম: সুনিলাল দাস ঘৰ নং : 77 বয়স : 38 লিঙ্গ : মহিলা</p> <p>JSP0011865</p> <p>ফটো উপলব্ধ</p>
<p>265</p> <p>নাম : আব্দুল বহমান পিতাৰ নাম: আজিজুৰ বহমান ঘৰ নং : 81 বয়স : 56 লিঙ্গ : পুৰুষ</p> <p>JSP2136223</p> <p>ফটো উপলব্ধ</p>	<p>266</p> <p>নাম : চাইফা খাতুন পিতাৰ নাম: আজিজুৰ বহমান ঘৰ নং : 81 বয়স : 45 লিঙ্গ : মহিলা</p> <p>JSP0011869</p> <p>ফটো উপলব্ধ</p>	<p>267</p> <p>নাম : চালেহা খাতুন পিতাৰ নাম: আজিজুৰ বহমান ঘৰ নং : 81 বয়স : 43 লিঙ্গ : মহিলা</p> <p>JSP0011870</p> <p>ফটো উপলব্ধ</p>
<p>268</p> <p>নাম : হামিদা খাতুন পিতাৰ নাম: আজিজুৰ বহমান ঘৰ নং : 81 বয়স : 41 লিঙ্গ : মহিলা</p> <p>JSP2136234</p> <p>ফটো উপলব্ধ</p>	<p>269</p> <p>নাম : বেজিয়া খাতুন পিতাৰ নাম: আজিজুৰ বহমান ঘৰ নং : 81 বয়স : 40 লিঙ্গ : মহিলা</p> <p>JSP0011872</p> <p>ফটো উপলব্ধ</p>	<p>270</p> <p>নাম : বাবিয়া বহমান পিতাৰ নাম: আজিজুৰ বহমান ঘৰ নং : 81 বয়স : 39 লিঙ্গ : মহিলা</p> <p>JSP2136245</p> <p>ফটো উপলব্ধ</p>



271	JSP0011871	নাম : জ্যোতা বেগম স্বামীৰ নাম : আব্দুল বহমান ঘৰ নং : 81 বয়স : 39 লিঙ্গ : মহিলা	ফটো উপলব্ধ	272	JSP0011873	নাম : গোলনাহাৰ খাতুন পিতাৰ নাম : আজিজুৰ্ৰ বহমান ঘৰ নং : 81 বয়স : 38 লিঙ্গ : মহিলা	ফটো উপলব্ধ	273	JSP0594549	নাম : ফাইজৰ বহমান পিতাৰ নাম : আব্দুল বহমান ঘৰ নং : 81 বয়স : 28 লিঙ্গ : পুৰুষ	ফটো উপলব্ধ
274	JSP0594556	নাম : আফচানা বহমান পিতাৰ নাম : আব্দুল বহমান ঘৰ নং : 81 বয়স : 25 লিঙ্গ : মহিলা	ফটো উপলব্ধ	275	JSP0011875	নাম : মামুদা খাতুন স্বামীৰ নাম : জুবৈদ খান ঘৰ নং : 91 বয়স : 54 লিঙ্গ : মহিলা	ফটো উপলব্ধ	276	JSP0011876	নাম : মজিদ খান পিতাৰ নাম : জুবৈদ খান ঘৰ নং : 91 বয়স : 54 লিঙ্গ : পুৰুষ	ফটো উপলব্ধ
277	JSP0464982	নাম : মুচতাফা আজাদ খান পিতাৰ নাম : মজিদ খান ঘৰ নং : 15 বয়স : 54 লিঙ্গ : পুৰুষ	ফটো উপলব্ধ	E 278	JSP2136314	নাম : মুছলিম আলি পিতাৰ নাম : জুবৈদ খান আলি ঘৰ নং : 91 বয়স : 52 লিঙ্গ : পুৰুষ	ফটো উপলব্ধ	279	JSP0011877	নাম : মহিনা বেগম পিতাৰ নাম : জুবৈদখান খান ঘৰ নং : 91 বয়স : 46 লিঙ্গ : মহিলা	ফটো উপলব্ধ
280	JSP0011878	নাম : বটাহী বেগম পিতাৰ নাম : জুবৈদ আলি ঘৰ নং : 91 বয়স : 44 লিঙ্গ : মহিলা	ফটো উপলব্ধ	281	JSP0011879	নাম : মিনা বেগম স্বামীৰ নাম : মজিদ খান ঘৰ নং : 91 বয়স : 44 লিঙ্গ : মহিলা	ফটো উপলব্ধ	282	JSP0548966	নাম : কুৰবান খান পিতাৰ নাম : মজিদ খান ঘৰ নং : 91 বয়স : 26 লিঙ্গ : পুৰুষ	ফটো উপলব্ধ
283	JSP7321250	নাম : মমিনা বেগম পিতাৰ নাম : মজিদ খান ঘৰ নং : 91 বয়স : 24 লিঙ্গ : মহিলা	ফটো উপলব্ধ	284	RAE0078766	নাম : বমিনা বেগম পিতাৰ নাম : মোজিদ খান ঘৰ নং : 91 বয়স : 21 লিঙ্গ : মহিলা	ফটো উপলব্ধ	285	JSP0011880	নাম : হাকিমুন আলি স্বামীৰ নাম : নুৰ আলি ঘৰ নং : 95 বয়স : 59 লিঙ্গ : মহিলা	ফটো উপলব্ধ
286	JSP0011881	নাম : ছাকাত আলি পিতাৰ নাম : নুৰ আলি ঘৰ নং : 95 বয়স : 47 লিঙ্গ : পুৰুষ	ফটো উপলব্ধ	287	JSP0011882	নাম : ফজিলা খাতুন স্বামীৰ নাম : ছাকাত আলি ঘৰ নং : 95 বয়স : 38 লিঙ্গ : মহিলা	ফটো উপলব্ধ	288	JSP0011883	নাম : মহঃ চাদেক আলী পিতাৰ নাম : নুৰ আলি ঘৰ নং : 95 বয়স : 37 লিঙ্গ : পুৰুষ	ফটো উপলব্ধ
289	JSP7321326	নাম : ফৰিদ আলী পিতাৰ নাম : ছাকাত আলী ঘৰ নং : 95 বয়স : 25 লিঙ্গ : পুৰুষ	ফটো উপলব্ধ	290	RAE0099408	নাম : অৰিয়ান আলী পিতাৰ নাম : সাকাত আলী ঘৰ নং : 95 বয়স : 20 লিঙ্গ : পুৰুষ	ফটো উপলব্ধ	291	JSP0011884	নাম : জগদীশ প্ৰসাদ চৰহীয়া পিতাৰ নাম : বাচালাল চৰহীয়া ঘৰ নং : 96 বয়স : 59 লিঙ্গ : পুৰুষ	ফটো উপলব্ধ
292	JSP2136438	নাম : কৌশল্যা চৰহীয়া স্বামীৰ নাম : জগদীশ প্ৰসাদ চৰহীয়া ঘৰ নং : 96 বয়স : 55 লিঙ্গ : মহিলা	ফটো উপলব্ধ	293	JSP2136472	নাম : নোমল দাস পিতাৰ নাম : ৰামদেউ দাস ঘৰ নং : 96 বয়স : 55 লিঙ্গ : পুৰুষ	ফটো উপলব্ধ	294	JSP0011885	নাম : গীতা দাস স্বামীৰ নাম : নোমল দাস ঘৰ নং : 96 বয়স : 50 লিঙ্গ : মহিলা	ফটো উপলব্ধ
295	JSP0011886	নাম : কানহাইয়া লাল চৰহীয়া পিতাৰ নাম : জগদীশ প্ৰসাদ চৰহীয়া ঘৰ নং : 96 বয়স : 43 লিঙ্গ : পুৰুষ	ফটো উপলব্ধ	S 296	JSP0011887	নাম : কবিতা চৰহীয়া পিতাৰ নাম : জগদীশ চৰহীয়া ঘৰ নং : 96 বয়স : 42 লিঙ্গ : মহিলা	ফটো উপলব্ধ	297	JSP0011888	নাম : সুমিত্ৰা চৰহীয়া পিতাৰ নাম : জগদীশ প্ৰসাদ চৰহীয়া ঘৰ নং : 96 বয়স : 38 লিঙ্গ : মহিলা	ফটো উপলব্ধ
298	JSP2136494	নাম : সুৰজ চৰহীয়া পিতাৰ নাম : জগদীশ প্ৰসাদ চৰহীয়া ঘৰ নং : 96 বয়স : 36 লিঙ্গ : পুৰুষ	ফটো উপলব্ধ	299	JSP1047935	নাম : শুভা চৰহীয়া স্বামীৰ নাম : কানহাইয়া লাল চৰহীয়া ঘৰ নং : 96 বয়স : 30 লিঙ্গ : মহিলা	ফটো উপলব্ধ	300	JSP2142305	নাম : চুনীল চৰহীয়া পিতাৰ নাম : জগদীশ প্ৰসাদ চৰহীয়া ঘৰ নং : 96 বয়স : 29 লিঙ্গ : পুৰুষ	ফটো উপলব্ধ



301	JSP1161116	নাম : প্ৰীতম চৰহীয়া পিতাৰ নাম: জগদীশ পৰসাদ চৰহীয়া ঘৰ নং : ৯৬ বয়স : 29 লিঙ্গ : পুৰুষ	ফটো উপলব্ধ	302	JSP0266916	নাম : মাজনী দাস পিতাৰ নাম: নন্দ দাস ঘৰ নং : ৯৬ বয়স : 27 লিঙ্গ : মহিলা	ফটো উপলব্ধ	303	CCY0538348	নাম : কিৰণ কুমাৰী মাল্লাহ পিতাৰ নাম: যোগেন মাল্লাহ ঘৰ নং : 96 বয়স : 27 লিঙ্গ : মহিলা	ফটো উপলব্ধ
304	JSP0011889	নাম : ভগবান চৰহীয়া পিতাৰ নাম: বাচালাল চৰহীয়া ঘৰ নং : 97 বয়স : 54 লিঙ্গ : পুৰুষ	ফটো উপলব্ধ	305	JSP2136518	নাম : সাবিত্ৰী চৰহীয়া স্বামীৰ নাম: ভগবান চৰহীয়া ঘৰ নং : 97 বয়স : 49 লিঙ্গ : মহিলা	ফটো উপলব্ধ	306	JSP0011890	নাম : প্ৰেমকুমাৰ চৰহীয়া পিতাৰ নাম: বাচা লাল চৰহীয়া ঘৰ নং : 97 বয়স : 49 লিঙ্গ : পুৰুষ	ফটো উপলব্ধ
307	JSP0011891	নাম : সোনামতী চৰহীয়া স্বামীৰ নাম: প্ৰেম কুমাৰ চৰহীয়া ঘৰ নং : 97 বয়স : 44 লিঙ্গ : মহিলা	ফটো উপলব্ধ	308	JSP0594838	নাম : বানুকা চৰহীয়া পিতাৰ নাম: ভগৱান চৰহীয়া ঘৰ নং : ৯৭ বয়স : 27 লিঙ্গ : মহিলা	ফটো উপলব্ধ	309	JSP0594903	নাম : বিশাল চৰহীয়া পিতাৰ নাম: ভগৱান চৰহীয়া ঘৰ নং : ৯৭ বয়স : 27 লিঙ্গ : পুৰুষ	ফটো উপলব্ধ
310	JSP1186436	নাম : চানদিপ চৰহীয়া পিতাৰ নাম: প্ৰেম কুমাৰ চৰহীয়া ঘৰ নং : ৯৭ বয়স : 22 লিঙ্গ : পুৰুষ	ফটো উপলব্ধ	311	JSP0011892	নাম : হিৰালাল চৰহীয়া পিতাৰ নাম: বস্পিত চৰহীয়া ঘৰ নং : 99 বয়স : 61 লিঙ্গ : পুৰুষ	ফটো উপলব্ধ	312	JSP0011893	নাম : পান্না চৰহীয়া স্বামীৰ নাম: হিৰালাল চৰহীয়া ঘৰ নং : 99 বয়স : 56 লিঙ্গ : মহিলা	ফটো উপলব্ধ
E 313	JSP0011894	নাম : বামকুমাৰ চৰহীয়া পিতাৰ নাম: হিৰালাল চৰহীয়া ঘৰ নং : 99 বয়স : 46 লিঙ্গ : পুৰুষ	ফটো উপলব্ধ	314	JSP0011895	নাম : সৰস্বতী চৰহীয়া স্বামীৰ নাম: বামকুমাৰ চৰহীয়া ঘৰ নং : 99 বয়স : 41 লিঙ্গ : মহিলা	ফটো উপলব্ধ	315	JSP0594580	নাম : সুনিতা চৰহীয়া পিতাৰ নাম: হিৰালাল চৰহীয়া ঘৰ নং : ৯৯ বয়স : 35 লিঙ্গ : মহিলা	ফটো উপলব্ধ
316	JSP0594655	নাম : স্মিত চৰহীয়া পিতাৰ নাম: হিৰালাল চৰহীয়া ঘৰ নং : ৯৯ বয়স : 32 লিঙ্গ : পুৰুষ	ফটো উপলব্ধ	317	JSP907728	নাম : প্ৰিয়ংকা চৰহীয়া পিতাৰ নাম: হিৰালাল চৰহীয়া ঘৰ নং : ৯৯ বয়স : 32 লিঙ্গ : মহিলা	ফটো উপলব্ধ	318	JSP0594572	নাম : ছীমা চৰহীয়া পিতাৰ নাম: হিৰালাল চৰহীয়া ঘৰ নং : ৯৯ বয়স : 29 লিঙ্গ : মহিলা	ফটো উপলব্ধ
E 319	JSP0011896	নাম : পদুমনাথ পাণ্ডে পিতাৰ নাম: বামনাৰায়ন পাণ্ডে ঘৰ নং : 103 বয়স : 74 লিঙ্গ : পুৰুষ	ফটো উপলব্ধ	320	JSP0011897	নাম : মনি পাণ্ডে স্বামীৰ নাম: পদুমনাথ পাণ্ডে ঘৰ নং : 103 বয়স : 69 লিঙ্গ : মহিলা	ফটো উপলব্ধ	321	JSP0011898	নাম : গোপাল পাণ্ডে পিতাৰ নাম: পদুমনাথ পাণ্ডে ঘৰ নং : 103 বয়স : 40 লিঙ্গ : পুৰুষ	ফটো উপলব্ধ
322	JSP0594788	নাম : পিংকী চাহ পাণ্ডে স্বামীৰ নাম: গোপাল পাণ্ডে ঘৰ নং : ১০৩ বয়স : 36 লিঙ্গ : মহিলা	ফটো উপলব্ধ	323	JSP1047802	নাম : নাগেশ্বৰী বৰি স্বামীৰ নাম: অনিল বড়ি ঘৰ নং : ১০৬ বয়স : 48 লিঙ্গ : মহিলা	ফটো উপলব্ধ	324	JSP1047877	নাম : মধুমিতা বড়ি পিতাৰ নাম: অনিল বড়ি ঘৰ নং : ১০৬ বয়স : 29 লিঙ্গ : মহিলা	ফটো উপলব্ধ
325	RAE0131912	নাম : বৃহত বৰি পিতাৰ নাম: অনিল বৰি ঘৰ নং : 106 বয়স : 19 লিঙ্গ : পুৰুষ	ফটো উপলব্ধ	326	JSP0011899	নাম : নূৰ মহম্মদ আনচাৰী পিতাৰ নাম: ছামছুল হক আনচাৰী ঘৰ নং : 107 বয়স : 51 লিঙ্গ : পুৰুষ	ফটো উপলব্ধ	327	JSP0011900	নাম : হাদেৰা আনচাৰী স্বামীৰ নাম: নূৰ মঃ আনচাৰী ঘৰ নং : 107 বয়স : 47 লিঙ্গ : মহিলা	ফটো উপলব্ধ
328	JSP9077785	নাম : নূৰতাৰা খাতুন পিতাৰ নাম: নূৰ মহম্মদ আনচাৰি ঘৰ নং : ১০৭ বয়স : 28 লিঙ্গ : মহিলা	ফটো উপলব্ধ	329	JSP9077587	নাম : বাবিয়া খাতুন পিতাৰ নাম: নূৰ মহম্মদ আনচাৰি ঘৰ নং : ১০৭ বয়স : 26 লিঙ্গ : মহিলা	ফটো উপলব্ধ	330	JSP9106907	নাম : মাহাতাব আনচাৰি পিতাৰ নাম: নূৰ মহম্মদ আনচাৰি ঘৰ নং : ১০৭ বয়স : 24 লিঙ্গ : পুৰুষ	ফটো উপলব্ধ



331 নাম : ইংতকাব অনসাৰী পিতাৰ নাম: নূৰ মহম্মদ অনসাৰী ঘৰ নং : 109 বয়স : 23 লিঙ্গ : পুৰুষ	JSP9116021 ফটো উপলব্ধ	332 নাম : মঃ ফিৰোজ আনচাৰী পিতাৰ নাম: মঃ নূৰ মহম্মদ আনচাৰী ঘৰ নং : 107 বয়স : 21 লিঙ্গ : পুৰুষ	RAE0096347 ফটো উপলব্ধ	333 নাম : কুলাসুম বেগম স্বামীৰ নাম: ছামছুল হক আনচাৰি ঘৰ নং : 108 বয়স : 65 লিঙ্গ : মহিলা	JSP0011901 ফটো উপলব্ধ
334 নাম : ছামছুল হক আনচাৰি পিতাৰ নাম: আবদুল্লা মুখি ঘৰ নং : 108 বয়স : 64 লিঙ্গ : পুৰুষ	JSP2141733 ফটো উপলব্ধ	335 নাম : মেৰাজুদ্দিন আনচাৰি পিতাৰ নাম: ছামছুল হক আনচাৰি ঘৰ নং : 108 বয়স : 47 লিঙ্গ : পুৰুষ	JSP0011902 ফটো উপলব্ধ	336 নাম : ৰহিমা হক পিতাৰ নাম: ছামছুল হক আনচাৰি ঘৰ নং : 108 বয়স : 38 লিঙ্গ : মহিলা	JSP0011904 ফটো উপলব্ধ
337 নাম : নাগমা খাতুন পিতাৰ নাম: মেৰাজুদ্দিন আনচাৰি ঘৰ নং : 108 বয়স : 26 লিঙ্গ : মহিলা	JSP9077504 ফটো উপলব্ধ	338 নাম : আফতাৰ আনচাৰী পিতাৰ নাম: মেৰাজুদ্দিন আনচাৰী ঘৰ নং : 108 বয়স : 23 লিঙ্গ : পুৰুষ	JSP9116575 ফটো উপলব্ধ	339 নাম : ৰেশা খাতুন পিতাৰ নাম: মেৰাজুদ্দিন আনচাৰী ঘৰ নং : 108 বয়স : 21 লিঙ্গ : মহিলা	RAE0006627 ফটো উপলব্ধ
340 নাম : মহিম কুমাৰ পাৰ পিতাৰ নাম: ৰামপদ পাৰ ঘৰ নং : 113 বয়স : 59 লিঙ্গ : পুৰুষ	JSP0011905 ফটো উপলব্ধ	341 নাম : কল্পনা পাৰ স্বামীৰ নাম: মহিম পাৰ ঘৰ নং : 113 বয়স : 49 লিঙ্গ : মহিলা	JSP0011906 ফটো উপলব্ধ	342 নাম : কনিকা পাৰ পিতাৰ নাম: মহিম কুমাৰ পাৰ ঘৰ নং : 113 বয়স : 25 লিঙ্গ : মহিলা	JSP0594879 ফটো উপলব্ধ
343 নাম : সদানন্দ পেণ্ড পিতাৰ নাম: জ্ঞানধৰ পেণ্ড ঘৰ নং : 114 বয়স : 58 লিঙ্গ : পুৰুষ	JSP0011907 ফটো উপলব্ধ	344 নাম : বৈজন্তী পেণ্ড স্বামীৰ নাম: সদানন্দ পেণ্ড ঘৰ নং : 114 বয়স : 56 লিঙ্গ : মহিলা	JSP0011909 ফটো উপলব্ধ	345 নাম : হেমন্তী পেণ্ড পিতাৰ নাম: সদানন্দ পেণ্ড ঘৰ নং : 118 বয়স : 30 লিঙ্গ : মহিলা	JSP0291955 ফটো উপলব্ধ
346 নাম : নৱনিতা পেণ্ড পিতাৰ নাম: সদানন্দ পেণ্ড ঘৰ নং : 118 বয়স : 28 লিঙ্গ : মহিলা	JSP0292219 ফটো উপলব্ধ	347 নাম : কেদিপ পেণ্ড পিতাৰ নাম: সদানন্দ পেণ্ড ঘৰ নং : 118 বয়স : 25 লিঙ্গ : পুৰুষ	JSP0594622 ফটো উপলব্ধ	S2 348 নাম : ৰঞ্জন ৰাজখোৱা পিতাৰ নাম: বাবুল ৰাজখোৱা ঘৰ নং : 115 বয়স : 34 লিঙ্গ : পুৰুষ	JSP0292359 ফটো উপলব্ধ
349 নাম : নয়নমনি ৰাজখোৱা পিতাৰ নাম: বাবুল ৰাজখোৱা ঘৰ নং : 115 বয়স : 22 লিঙ্গ : মহিলা	RAE0074344 ফটো উপলব্ধ	350 নাম : কুমুদ বেগন পিতাৰ নাম: সদানন্দ বেগন ঘৰ নং : 116 বয়স : 57 লিঙ্গ : পুৰুষ	JSP0011911 ফটো উপলব্ধ	351 নাম : মনোমতী বেগন স্বামীৰ নাম: কুমুদ বেগন ঘৰ নং : 116 বয়স : 51 লিঙ্গ : মহিলা	JSP0011912 ফটো উপলব্ধ
352 নাম : শ্ৰেয়ালী বেগন পিতাৰ নাম: কুমুদ চন্দ্ৰ বেগন ঘৰ নং : 116 বয়স : 28 লিঙ্গ : মহিলা	JSP0023978 ফটো উপলব্ধ	353 নাম : প্ৰণৱ পাতিৰ পিতাৰ নাম: বুদ্ধিমান পাতিৰ ঘৰ নং : 116 বয়স : 23 লিঙ্গ : পুৰুষ	JSP9042490 ফটো উপলব্ধ	354 নাম : চিত্ৰাবতী পাতিৰ স্বামীৰ নাম: বুদ্ধিমান পাতিৰ ঘৰ নং : 116 বয়স : 60 লিঙ্গ : মহিলা	JSP0011914 ফটো উপলব্ধ
355 নাম : বুদ্ধিমান পাতিৰ পিতাৰ নাম: মহেশ্বৰ পাতিৰ ঘৰ নং : 116 বয়স : 47 লিঙ্গ : পুৰুষ	JSP0011913 ফটো উপলব্ধ	356 নাম : গোবিৰাম কোম্বাং পিতাৰ নাম: যোগেন কোম্বাং ঘৰ নং : 118 বয়স : 58 লিঙ্গ : পুৰুষ	JSP0011915 ফটো উপলব্ধ	357 নাম : জোনালী কোম্বাং স্বামীৰ নাম: গোবিৰাম কোম্বাং ঘৰ নং : 118 বয়স : 54 লিঙ্গ : মহিলা	JSP0011917 ফটো উপলব্ধ
358 নাম : ইন্দিৰা কুম্বাং স্বামীৰ নাম: গোবিৰাম কুম্বাং ঘৰ নং : 118 বয়স : 49 লিঙ্গ : মহিলা	JSP2141766 ফটো উপলব্ধ	359 নাম : মামনি কুম্বাং পিতাৰ নাম: গোবিৰাম কুম্বাং ঘৰ নং : 118 বয়স : 34 লিঙ্গ : মহিলা	JSP0011918 ফটো উপলব্ধ	360 নাম : এন জুলিয়াছ কুম্বাং পিতাৰ নাম: গোবিৰাম কুম্বাং ঘৰ নং : 118 বয়স : 27 লিঙ্গ : পুৰুষ	JSP0025577 ফটো উপলব্ধ



361 নাম : শান্তনো কোন্ডাং পিতাৰ নাম: গোবিন্দাম কোন্ডাং ঘৰ নং : 118 বয়স : 26 লিঙ্গ : পুৰুষ	JSP0140434 ফটো উপলব্ধ	362 নাম : হেমকান্তি গগৈ দলে স্বামীৰ নাম: চালিল দলে ঘৰ নং : 119 বয়স : 44 লিঙ্গ : মহিলা	JSP0011920 ফটো উপলব্ধ	363 নাম : দীপক কুমাৰ ঠাকুৰ পিতাৰ নাম: মম প্রবেশ ঠাকুৰ ঘৰ নং : 119 বয়স : 33 লিঙ্গ : পুৰুষ	JSP0011921 ফটো উপলব্ধ
364 নাম : আনন্দ দাস পিতাৰ নাম: মালেশ্বৰ দাস ঘৰ নং : 121 বয়স : 50 লিঙ্গ : পুৰুষ	JSP0011922 ফটো উপলব্ধ	365 নাম : চপলা দাস স্বামীৰ নাম: আনন্দ দাস ঘৰ নং : 121 বয়স : 49 লিঙ্গ : মহিলা	JSP0011923 ফটো উপলব্ধ	366 নাম : বশিৰেখা দাস পিতাৰ নাম: আনন্দ দাস ঘৰ নং : 121 বয়স : 25 লিঙ্গ : মহিলা	JSP9078122 ফটো উপলব্ধ
367 নাম : ভুবন মেদক পিতাৰ নাম: সেন্দুৰাম মেদক ঘৰ নং : 123 বয়স : 64 লিঙ্গ : পুৰুষ	JSP0011924 ফটো উপলব্ধ	368 নাম : নীমা মেদক স্বামীৰ নাম: ভুবন মেদক ঘৰ নং : 123 বয়স : 55 লিঙ্গ : মহিলা	JSP0011925 ফটো উপলব্ধ	369 নাম : বনোমি মেদক পিতাৰ নাম: ভুবন মেদক ঘৰ নং : 123 বয়স : 36 লিঙ্গ : মহিলা	JSP0141754 ফটো উপলব্ধ
370 নাম : বিতীন মেদক পিতাৰ নাম: ভুবন মেদক ঘৰ নং : 123 বয়স : 34 লিঙ্গ : পুৰুষ	JSP0056465 ফটো উপলব্ধ	371 নাম : জীৱন প্রধান পিতাৰ নাম: সৰলে প্রধান ঘৰ নং : 124 বয়স : 37 লিঙ্গ : মহিলা	RAE0082396 ফটো উপলব্ধ	372 নাম : ৰাজকিশোৰ তিৱাৰী পিতাৰ নাম: বাবু নন্দ তিৱাৰী ঘৰ নং : 125 বয়স : 33 লিঙ্গ : পুৰুষ	RAE0004689 ফটো উপলব্ধ
373 নাম : বাবুতা দেৱী স্বামীৰ নাম: ৰাজকিশোৰ তিৱাৰী ঘৰ নং : 125 বয়স : 30 লিঙ্গ : মহিলা	RAE0003913 ফটো উপলব্ধ	374 নাম : দুধনাথ চাহ পিতাৰ নাম: হৰিনাৰায়ন চাহ ঘৰ নং : 126 বয়স : 63 লিঙ্গ : পুৰুষ	JSP0011928 ফটো উপলব্ধ	375 নাম : মঞ্জু শাহ স্বামীৰ নাম: দুধনাথ চাহ ঘৰ নং : 126 বয়স : 59 লিঙ্গ : মহিলা	JSP0011929 ফটো উপলব্ধ
376 নাম : মনোজ ছেত্ৰী পিতাৰ নাম: ভক্ত বগা ছেত্ৰী ঘৰ নং : 126 বয়স : 47 লিঙ্গ : পুৰুষ	JSP0011930 ফটো উপলব্ধ	377 নাম : বিকাশ ছেত্ৰী পিতাৰ নাম: মনোজ ছেত্ৰী ঘৰ নং : 126 বয়স : 28 লিঙ্গ : পুৰুষ	JSP0594630 ফটো উপলব্ধ	378 নাম : লীলা ছেত্ৰী স্বামীৰ নাম: দিলীপ ছেত্ৰী ঘৰ নং : 127 বয়স : 45 লিঙ্গ : মহিলা	RAE0082412 ফটো উপলব্ধ
379 নাম : ৰুহিত ছেত্ৰী পিতাৰ নাম: দিলীপ ছেত্ৰী ঘৰ নং : 127 বয়স : 30 লিঙ্গ : পুৰুষ	RAE0003863 ফটো উপলব্ধ	380 নাম : ৰুহিত ছেত্ৰী পিতাৰ নাম: দিলীপ ছেত্ৰী ঘৰ নং : 127 বয়স : 23 লিঙ্গ : পুৰুষ	RAE0003822 ফটো উপলব্ধ	381 নাম : বীৰে সোনাৰ পিতাৰ নাম: মন বাঃ সোনাৰ ঘৰ নং : 128 বয়স : 42 লিঙ্গ : পুৰুষ	RAE0082495 ফটো উপলব্ধ
382 নাম : কল্পনা সোনাৰ স্বামীৰ নাম: বীৰে সোনাৰ ঘৰ নং : 128 বয়স : 31 লিঙ্গ : মহিলা	RAE0003889 ফটো উপলব্ধ	383 নাম : তুলসী ছেত্ৰী পিতাৰ নাম: টেক বাঃ ছেত্ৰী ঘৰ নং : 130 বয়স : 75 লিঙ্গ : পুৰুষ	JSP0011932 ফটো উপলব্ধ	384 নাম : নৰমায়া ছেত্ৰী স্বামীৰ নাম: তুলসী ছেত্ৰী ঘৰ নং : 130 বয়স : 64 লিঙ্গ : মহিলা	JSP0011933 ফটো উপলব্ধ
385 নাম : কিৰন ছেত্ৰী পিতাৰ নাম: তুলসী ছেত্ৰী ঘৰ নং : 130 বয়স : 36 লিঙ্গ : পুৰুষ	JSP0011934 ফটো উপলব্ধ	386 নাম : কৃষ্ণ ছেত্ৰী পিতাৰ নাম: তুলসী ছেত্ৰী ঘৰ নং : 130 বয়স : 35 লিঙ্গ : পুৰুষ	JSP0011935 ফটো উপলব্ধ	387 নাম : গমা ছেত্ৰী পিতাৰ নাম: তুলসী ছেত্ৰী ঘৰ নং : 130 বয়স : 31 লিঙ্গ : মহিলা	JSP2141777 ফটো উপলব্ধ
388 নাম : সংগিতা ছেত্ৰী স্বামীৰ নাম: কৃষ্ণ ছেত্ৰী ঘৰ নং : 130 বয়স : 31 লিঙ্গ : মহিলা	JSP0594762 ফটো উপলব্ধ	389 নাম : পম্পী দাস ছেত্ৰী স্বামীৰ নাম: কিৰন ছেত্ৰী ঘৰ নং : 130 বয়স : 27 লিঙ্গ : মহিলা	JSP0221150 ফটো উপলব্ধ	390 নাম : দিয়া ছেত্ৰী পিতাৰ নাম: তুলসী ছেত্ৰী ঘৰ নং : 130 বয়স : 23 লিঙ্গ : মহিলা	RAE0003079 ফটো উপলব্ধ



391 নাম : বিষ্ণু মায়া ছেত্ৰী পিতাৰ নাম: টেক বাহাদুৰ ছেত্ৰী ঘৰ নং : 136 বয়স : 77 লিঙ্গ : মহিলা	RAE0104976 ফটো উপলব্ধ	392 নাম : পবিত্ৰ মায়া ছেত্ৰী স্বামীৰ নাম: পূৰ্ণ বাহাদুৰ ছেত্ৰী ঘৰ নং : 136 বয়স : 74 লিঙ্গ : মহিলা	JSP0011937 ফটো উপলব্ধ	D 393 নাম : পূৰ্ণ বাহাদুৰ ছেত্ৰী পিতাৰ নাম: তুৰী বাহাদুৰ ছেত্ৰী ঘৰ নং : 136 বয়স : 72 লিঙ্গ : পুৰুষ	JSP0011936 ফটো উপলব্ধ
D 394 নাম : কৃষ্ণ বাহাদুৰ ছেত্ৰী পিতাৰ নাম: পূৰ্ণ বাহাদুৰ ছেত্ৰী ঘৰ নং : 136 বয়স : 52 লিঙ্গ : পুৰুষ	JSP0011938 ফটো উপলব্ধ	395 নাম : দিলিপ ছেত্ৰী পিতাৰ নাম: পূৰ্ণ বাহাদুৰ বাহাদুৰ ঘৰ নং : 136 বয়স : 50 লিঙ্গ : পুৰুষ	JSP0011939 ফটো উপলব্ধ	396 নাম : অশোক কুমাৰ ছেত্ৰী পিতাৰ নাম: পূৰ্ণ বাহাদুৰ বাহাদুৰ ঘৰ নং : 136 বয়স : 48 লিঙ্গ : পুৰুষ	JSP0011940 ফটো উপলব্ধ
397 নাম : বাজেন ছেত্ৰী পিতাৰ নাম: পূৰ্ণ বাহাদুৰ ছেত্ৰী ঘৰ নং : 136 বয়স : 48 লিঙ্গ : পুৰুষ	JSP0011941 ফটো উপলব্ধ	D 398 নাম : পুনম ছেত্ৰী স্বামীৰ নাম: কৃষ্ণ বাহাদুৰ ছেত্ৰী ঘৰ নং : 136 বয়স : 44 লিঙ্গ : মহিলা	JSP0011942 ফটো উপলব্ধ	399 নাম : ৰূপা ছেত্ৰী স্বামীৰ নাম: অশোক ছেত্ৰী ঘৰ নং : 136 বয়স : 44 লিঙ্গ : মহিলা	JSP0011944 ফটো উপলব্ধ
400 নাম : জয়া কুম্ভাং ছেত্ৰী স্বামীৰ নাম: দিলীপ ছেত্ৰী ঘৰ নং : 136 বয়স : 44 লিঙ্গ : মহিলা	JSP0011943 ফটো উপলব্ধ	401 নাম : মীনা ছেত্ৰী পিতাৰ নাম: পূৰ্ণ ছেত্ৰী ঘৰ নং : 136 বয়স : 43 লিঙ্গ : মহিলা	JSP2137135 ফটো উপলব্ধ	402 নাম : গৌতম ছেত্ৰী পিতাৰ নাম: পূৰ্ণ বাহাদুৰ ছেত্ৰী ঘৰ নং : 136 বয়স : 41 লিঙ্গ : পুৰুষ	JSP0011945 ফটো উপলব্ধ
403 নাম : ৰতা ছেত্ৰী স্বামীৰ নাম: গৌতম ছেত্ৰী ঘৰ নং : 136 বয়স : 40 লিঙ্গ : মহিলা	JSP0011946 ফটো উপলব্ধ	404 নাম : যোগমায়া ছেত্ৰী স্বামীৰ নাম: বাজেন ছেত্ৰী ঘৰ নং : 136 বয়স : 33 লিঙ্গ : মহিলা	JSP0221200 ফটো উপলব্ধ	405 নাম : জীবন ছেত্ৰী পিতাৰ নাম: গৌতম ছেত্ৰী ঘৰ নং : 136 বয়স : 29 লিঙ্গ : পুৰুষ	JSP1047703 ফটো উপলব্ধ
406 নাম : সুৰজ ছেত্ৰী পিতাৰ নাম: দিলীপ ছেত্ৰী ঘৰ নং : 136 বয়স : 28 লিঙ্গ : পুৰুষ	JSP9042326 ফটো উপলব্ধ	407 নাম : সংগীতা ছেত্ৰী বৈদ্য পিতাৰ নাম: দিলীপ ছেত্ৰী ঘৰ নং : 136 বয়স : 27 লিঙ্গ : মহিলা	JSP9116666 ফটো উপলব্ধ	408 নাম : ভীম বাহাদুৰ ছেত্ৰী পিতাৰ নাম: অশোক ছেত্ৰী ঘৰ নং : 136 বয়স : 24 লিঙ্গ : পুৰুষ	JSP9058090 ফটো উপলব্ধ
409 নাম : হিমে ছেত্ৰী অন্যান্য: পবিত্ৰ মায়া ছেত্ৰী ঘৰ নং : 136 বয়স : 21 লিঙ্গ : পুৰুষ	RAE0008540 ফটো উপলব্ধ	410 নাম : ধনেশ্বৰ ছেত্ৰী পিতাৰ নাম: অশোক ছেত্ৰী ঘৰ নং : 136 বয়স : 20 লিঙ্গ : পুৰুষ	RAE0094193 ফটো উপলব্ধ	411 নাম : দেব ছেত্ৰী পিতাৰ নাম: গৌতম ছেত্ৰী ঘৰ নং : 136 বয়স : 20 লিঙ্গ : পুৰুষ	RAE0116541 ফটো উপলব্ধ
412 নাম : বামেশ্বৰ প্ৰঃ চাহ পিতাৰ নাম: চুদামা চাহ ঘৰ নং : 145 বয়স : 64 লিঙ্গ : পুৰুষ	JSP2137191 ফটো উপলব্ধ	413 নাম : গৌৰীশংকৰ গুপ্তা পিতাৰ নাম: ফিৰংগী গুপ্তা ঘৰ নং : 145 বয়স : 61 লিঙ্গ : পুৰুষ	JSP2137248 ফটো উপলব্ধ	414 নাম : বিজয় শংকৰ গুপ্তা পিতাৰ নাম: ফিৰংগী গুপ্তা ঘৰ নং : 145 বয়স : 59 লিঙ্গ : পুৰুষ	JSP2137259 ফটো উপলব্ধ
415 নাম : শকুন্তলা চাহ স্বামীৰ নাম: বামেশ্বৰ চাহ ঘৰ নং : 145 বয়স : 59 লিঙ্গ : মহিলা	JSP2137204 ফটো উপলব্ধ	416 নাম : হৰিশংকৰ গুপ্তা পিতাৰ নাম: ফিৰংগী গুপ্তা ঘৰ নং : 145 বয়স : 57 লিঙ্গ : পুৰুষ	JSP2137260 ফটো উপলব্ধ	417 নাম : সবিতা দেৱী স্বামীৰ নাম: গৌৰীশংকৰ গুপ্তা ঘৰ নং : 145 বয়স : 50 লিঙ্গ : মহিলা	JSP9042656 ফটো উপলব্ধ
418 নাম : মমতা গুপ্তা স্বামীৰ নাম: বিজয় শংকৰ গুপ্তা ঘৰ নং : 145 বয়স : 47 লিঙ্গ : মহিলা	JSP2137271 ফটো উপলব্ধ	419 নাম : হীৰালাল গুপ্তা পিতাৰ নাম: ফিৰংগী গুপ্তা ঘৰ নং : 145 বয়স : 45 লিঙ্গ : পুৰুষ	JSP0011948 ফটো উপলব্ধ	420 নাম : অঞ্জনা দেৱী স্বামীৰ নাম: হৰিশংকৰ গুপ্তা ঘৰ নং : 145 বয়স : 45 লিঙ্গ : মহিলা	JSP0011947 ফটো উপলব্ধ



421	JSP2137215	নাম : সন্তোষ চাহ পিতাৰ নাম: ৰামেশ্বৰ চাহ ঘৰ নং : 145 বয়স : 42 লিঙ্গ : পুৰুষ	ফটো উপলব্ধ	422	JSP9042821	নাম : সঞ্জু গুপ্তা স্বামীৰ নাম: হিৰালাল গুপ্তা ঘৰ নং : 185 বয়স : 41 লিঙ্গ : মহিলা	ফটো উপলব্ধ	423	JSP2137226	নাম : সঞ্জয় চাহ পিতাৰ নাম: ৰামেশ্বৰ চাহ ঘৰ নং : 145 বয়স : 40 লিঙ্গ : পুৰুষ	ফটো উপলব্ধ
424	JSP2137237	নাম : সুজিত চাহ পিতাৰ নাম: ৰামেশ্বৰ চাহ ঘৰ নং : 145 বয়স : 38 লিঙ্গ : পুৰুষ	ফটো উপলব্ধ	425	JSP2137317	নাম : সাবিত্ৰী চৰহীয়া স্বামীৰ নাম: হৰিন্দৰ চৰহীয়া ঘৰ নং : 145 বয়স : 36 লিঙ্গ : মহিলা	ফটো উপলব্ধ	426	JSP4942504	নাম : সুনিতা শাহ স্বামীৰ নাম: সন্তোষ শাহ ঘৰ নং : 185 বয়স : 35 লিঙ্গ : মহিলা	ফটো উপলব্ধ
427	JSP2137306	নাম : পিংকী চৰহীয়া স্বামীৰ নাম: হৰিন্দৰ চৰহীয়া ঘৰ নং : 145 বয়স : 34 লিঙ্গ : মহিলা	ফটো উপলব্ধ	428	DWM6140881	নাম : গায়ত্ৰী চাহ পিতাৰ নাম: ৰাজ নাৰায়ন চাহ ঘৰ নং : 145 বয়স : 32 লিঙ্গ : মহিলা	ফটো উপলব্ধ	429	JSP3190043	নাম : ৰাহুল গুপ্তা পিতাৰ নাম: বিজয় শংকৰ গুপ্তা ঘৰ নং : 145 বয়স : 29 লিঙ্গ : পুৰুষ	ফটো উপলব্ধ
430	JSP9042144	নাম : অভিশেষ গুপ্তা পিতাৰ নাম: হৰিশংকৰ গুপ্তা ঘৰ নং : 185 বয়স : 28 লিঙ্গ : পুৰুষ	ফটো উপলব্ধ	431	FVC0085126	নাম : খুচৰু কুমাৰী পিতাৰ নাম: চন্দেশ্বৰ চাহ ঘৰ নং : 145 বয়স : 28 লিঙ্গ : মহিলা	ফটো উপলব্ধ	432	JSP9106741	নাম : প্ৰকাশ গুপ্তা পিতাৰ নাম: গৌৰীশংকৰ গুপ্তা ঘৰ নং : 185 বয়স : 27 লিঙ্গ : পুৰুষ	ফটো উপলব্ধ
433	JSP9116997	নাম : চান্দিনী গুপ্তা পিতাৰ নাম: হৰিশংকৰ গুপ্তা ঘৰ নং : 185 বয়স : 25 লিঙ্গ : মহিলা	ফটো উপলব্ধ	434	JSP9106774	নাম : পুনম গুপ্তা পিতাৰ নাম: গৌৰীশংকৰ গুপ্তা ঘৰ নং : 185 বয়স : 24 লিঙ্গ : মহিলা	ফটো উপলব্ধ	435	RAE0110759	নাম : অনন্কা গুপ্তা পিতাৰ নাম: হীৰা লাল গুপ্তা ঘৰ নং : 145 বয়স : 20 লিঙ্গ : মহিলা	ফটো উপলব্ধ
436	RAE0082420	নাম : আকাশ গুপ্তা পিতাৰ নাম: গৌৰী শংকৰ গুপ্তা ঘৰ নং : 185 বয়স : 20 লিঙ্গ : পুৰুষ	ফটো উপলব্ধ	437	JSP0011949	নাম : পতীয়া চৰহীয়া স্বামীৰ নাম: কাশীনাথ চৰহীয়া ঘৰ নং : 145ক বয়স : 69 লিঙ্গ : মহিলা	ফটো উপলব্ধ	438	JSP0011950	নাম : নৰেন্দ্ৰ কুমাৰ চৰহীয়া পিতাৰ নাম: কাশীনাথ চৰহীয়া ঘৰ নং : 145ক বয়স : 40 লিঙ্গ : পুৰুষ	ফটো উপলব্ধ
439	JSP0011951	নাম : হৰিন্দ চৰহীয়া পিতাৰ নাম: কাশীনাথ চৰহীয়া ঘৰ নং : 145ক বয়স : 38 লিঙ্গ : পুৰুষ	ফটো উপলব্ধ	440	JSP0011952	নাম : ৰাম প্ৰবেশ ঠাকুৰ পিতাৰ নাম: গোদ্ধাৰ ঠাকুৰ ঘৰ নং : 147 বয়স : 60 লিঙ্গ : পুৰুষ	ফটো উপলব্ধ	441	JSP0011953	নাম : কিৰন ঠাকুৰ স্বামীৰ নাম: ৰামপ্ৰবেশ ঠাকুৰ ঘৰ নং : 147 বয়স : 54 লিঙ্গ : মহিলা	ফটো উপলব্ধ
442	JSP2142452	নাম : গৌৰখ শৰ্মা পিতাৰ নাম: দখহৰণ শৰ্মা ঘৰ নং : 147 বয়স : 40 লিঙ্গ : পুৰুষ	ফটো উপলব্ধ	443	JSP2142112	নাম : প্ৰিয়ংকা কুমাৰী প্ৰসাদ পিতাৰ নাম: মম প্ৰবেশ ঠাকুৰ ঘৰ নং : 147 বয়স : 31 লিঙ্গ : মহিলা	ফটো উপলব্ধ	444	JSP0221101	নাম : জীতেন্দ্ৰ কুমাৰ ঠাকুৰ পিতাৰ নাম: ৰাম প্ৰবেশ ঠাকুৰ ঘৰ নং : 189 বয়স : 28 লিঙ্গ : পুৰুষ	ফটো উপলব্ধ
445	JSP2137384	নাম : ভৰত প্ৰসাদ চৰহীয়া পিতাৰ নাম: গৌৰীশংকৰ চৰহীয়া ঘৰ নং : 153 বয়স : 68 লিঙ্গ : পুৰুষ	ফটো উপলব্ধ	446	JSP0011954	নাম : দেউৰতী চৰহীয়া স্বামীৰ নাম: ভৰত প্ৰসাদ চৰহীয়া ঘৰ নং : 153 বয়স : 58 লিঙ্গ : মহিলা	ফটো উপলব্ধ	447	JSP0011955	নাম : সত্যৰ্থ প্ৰকাশ চৰহীয়া পিতাৰ নাম: ভৰত প্ৰসাদ চৰহীয়া ঘৰ নং : 153 বয়স : 41 লিঙ্গ : পুৰুষ	ফটো উপলব্ধ
448	JSP3261889	নাম : সুলেখা দলে চৰহীয়া স্বামীৰ নাম: সত্যৰ্থ প্ৰকাশ চৰহীয়া ঘৰ নং : 153 বয়স : 30 লিঙ্গ : মহিলা	ফটো উপলব্ধ	449	JSP3261878	নাম : প্ৰিয়ংকা চৰহীয়া পিতাৰ নাম: ভৰত প্ৰসাদ চৰহীয়া ঘৰ নং : 153 বয়স : 29 লিঙ্গ : মহিলা	ফটো উপলব্ধ	450	JSP3261890	নাম : সিদ্ধাৰ্থ প্ৰকাশ চৰহীয়া পিতাৰ নাম: ভৰত প্ৰসাদ চৰহীয়া ঘৰ নং : 153 বয়স : 28 লিঙ্গ : পুৰুষ	ফটো উপলব্ধ



451 নাম : সঞ্জয় চৰহীয়া পিতাৰ নাম: ভাৰত প্ৰসাদ চৰহীয়া ঘৰ নং : 153 বয়স : 27 লিঙ্গ : পুৰুষ	JSP0594887 ফটো উপলব্ধ	452 নাম : উমৰ আলি পিতাৰ নাম: উমেদ আলি ঘৰ নং : 153ক বয়স : 71 লিঙ্গ : পুৰুষ	JSP0011956 ফটো উপলব্ধ	453 নাম : কবিজান আলি স্বামীৰ নাম: দমৰ আলি ঘৰ নং : 153ক বয়স : 59 লিঙ্গ : মহিলা	JSP0011958 ফটো উপলব্ধ
454 নাম : ৰোমিয়া বেগম পিতাৰ নাম: উমৰ আলী ঘৰ নং : 153ক বয়স : 40 লিঙ্গ : মহিলা	JSP0011959 ফটো উপলব্ধ	455 নাম : হালিমা আলি স্বামীৰ নাম: আৰমান আলি ঘৰ নং : 154 বয়স : 39 লিঙ্গ : মহিলা	JSP0011960 ফটো উপলব্ধ	456 নাম : ইব্রাহীম আলি পিতাৰ নাম: আৰমান আলি ঘৰ নং : 158 বয়স : 27 লিঙ্গ : পুৰুষ	JSP1186642 ফটো উপলব্ধ
E 457 নাম : ইমৰান আলী পিতাৰ নাম: আৰমান আলী ঘৰ নং : 158 বয়স : 24 লিঙ্গ : পুৰুষ	JSP1141670 ফটো উপলব্ধ	458 নাম : জমছেদ আলি পিতাৰ নাম: ৰকিব আলি ঘৰ নং : 157 বয়স : 49 লিঙ্গ : পুৰুষ	JSP2137475 ফটো উপলব্ধ	459 নাম : চালিমা বেগম স্বামীৰ নাম: জমছেদ আলি ঘৰ নং : 157 বয়স : 44 লিঙ্গ : মহিলা	JSP0011961 ফটো উপলব্ধ
460 নাম : হাছনা বেগম মাতৃৰ নাম: আইচা বেগম ঘৰ নং : 157 বয়স : 39 লিঙ্গ : মহিলা	JSP2137500 ফটো উপলব্ধ	461 নাম : বুনি বেগম পিতাৰ নাম: ৰকিব আলি ঘৰ নং : 157 বয়স : 38 লিঙ্গ : মহিলা	JSP0011962 ফটো উপলব্ধ	462 নাম : খলিল আলি পিতাৰ নাম: ৰকিব আলী ঘৰ নং : 158 বয়স : 61 লিঙ্গ : পুৰুষ	JSP2137511 ফটো উপলব্ধ
463 নাম : নূৰজাহান বেগম স্বামীৰ নাম: খলিল আলি ঘৰ নং : 158 বয়স : 54 লিঙ্গ : মহিলা	JSP0011963 ফটো উপলব্ধ	464 নাম : নূৰদিন আলি পিতাৰ নাম: খলিল আলী ঘৰ নং : 158 বয়স : 38 লিঙ্গ : পুৰুষ	JSP0011964 ফটো উপলব্ধ	465 নাম : মঃ নূৰ আলি পিতাৰ নাম: খলিল আলি ঘৰ নং : 158 বয়স : 36 লিঙ্গ : পুৰুষ	JSP2142372 ফটো উপলব্ধ
466 নাম : মঃ নূৰমান আলি পিতাৰ নাম: খলিল আলি ঘৰ নং : 158 বয়স : 35 লিঙ্গ : পুৰুষ	JSP2142361 ফটো উপলব্ধ	467 নাম : জুৰমান আলি পিতাৰ নাম: খলিল আলি ঘৰ নং : 158 বয়স : 30 লিঙ্গ : পুৰুষ	JSP2142429 ফটো উপলব্ধ	468 নাম : কলিম আলি পিতাৰ নাম: খলিল আলি ঘৰ নং : 158 বয়স : 29 লিঙ্গ : পুৰুষ	JSP2142043 ফটো উপলব্ধ
469 নাম : খালিদা বেগম পিতাৰ নাম: খলিল আলি ঘৰ নং : 158 বয়স : 28 লিঙ্গ : মহিলা	JSP0594804 ফটো উপলব্ধ	470 নাম : তাহিৰা বেগম পিতাৰ নাম: খলিল আলি ঘৰ নং : 158 বয়স : 25 লিঙ্গ : মহিলা	JSP0594812 ফটো উপলব্ধ	471 নাম : সংগিতা বড়ি পিতাৰ নাম: অনিল বড়ি ঘৰ নং : 158ক বয়স : 33 লিঙ্গ : মহিলা	JSP2141959 ফটো উপলব্ধ
472 নাম : খালেক আলি পিতাৰ নাম: আব্দুল জব্বৰ আলি ঘৰ নং : 160 বয়স : 59 লিঙ্গ : পুৰুষ	JSP0011966 ফটো উপলব্ধ	473 নাম : চালেহা বেগম স্বামীৰ নাম: খালেক আলি ঘৰ নং : 160 বয়স : 53 লিঙ্গ : মহিলা	JSP0011967 ফটো উপলব্ধ	474 নাম : আবুবকৰ সিদ্দিক ত্বালী পিতাৰ নাম: আছদৰ আলী ঘৰ নং : 160 বয়স : 50 লিঙ্গ : পুৰুষ	JSP0011968 ফটো উপলব্ধ
S2 475 নাম : দুলাল আলি পিতাৰ নাম: আসাদৰ আলী ঘৰ নং : 160 বয়স : 47 লিঙ্গ : পুৰুষ	JSP0011969 ফটো উপলব্ধ	476 নাম : আব্দুল নূৰ আলি পিতাৰ নাম: আব্দুল জব্বৰ আলি ঘৰ নং : 160 বয়স : 44 লিঙ্গ : পুৰুষ	JSP0011970 ফটো উপলব্ধ	477 নাম : বিল্লাল আলি পিতাৰ নাম: আসাদৰ আলী ঘৰ নং : 160 বয়স : 42 লিঙ্গ : পুৰুষ	JSP0011971 ফটো উপলব্ধ
478 নাম : আচিৰা বেগম পিতাৰ নাম: আব্দুল জব্বৰ আলি ঘৰ নং : 160 বয়স : 39 লিঙ্গ : মহিলা	JSP0011972 ফটো উপলব্ধ	479 নাম : আব্দুল বাৰিক আলি পিতাৰ নাম: খালেক আলি ঘৰ নং : 160 বয়স : 33 লিঙ্গ : পুৰুষ	JSP0011974 ফটো উপলব্ধ	480 নাম : ৰেচমা বেগম স্বামীৰ নাম: আব্দুল নূৰ আলি ঘৰ নং : 160 বয়স : 32 লিঙ্গ : মহিলা	JSP9095555 ফটো উপলব্ধ



481 নাম : চামাত আলি পিতাৰ নাম: খালেক আলি ঘৰ নং : 160 বয়স : 30 লিঙ্গ : পুৰুষ	JSP2142474 ফটো উপলব্ধ	482 নাম : আব্দুল হাজিদ আলী পিতাৰ নাম: খালেক আলী ঘৰ নং : 160 বয়স : 29 লিঙ্গ : পুৰুষ	JSP0639054 ফটো উপলব্ধ	483 নাম : আব্দুল বাকিল আলী পিতাৰ নাম: খালেক আলী ঘৰ নং : 160 বয়স : 26 লিঙ্গ : পুৰুষ	JSP0639062 ফটো উপলব্ধ
484 নাম : ফৰেজা বেগম স্বামীৰ নাম: আনিচুৰ বহমান ঘৰ নং : 161 বয়স : 45 লিঙ্গ : মহিলা	JSP0011975 ফটো উপলব্ধ	485 নাম : বেজিয়া বহমান স্বামীৰ নাম: আনিচুৰ বহমান ঘৰ নং : 161 বয়স : 44 লিঙ্গ : মহিলা	JSP0011976 ফটো উপলব্ধ	E 486 নাম : অনিচিৰ বহমান পিতাৰ নাম: নুৰমা বহমান ঘৰ নং : 161 বয়স : 41 লিঙ্গ : পুৰুষ	JSP2142338 ফটো উপলব্ধ
S2 487 নাম : ফৰিদুৰ বহমান পিতাৰ নাম: আমিচুৰ বহমান ঘৰ নং : 161 বয়স : 34 লিঙ্গ : পুৰুষ	JSP0011846 ফটো উপলব্ধ	488 নাম : আজিমা বেগম মাতৃৰ নাম: কফৰেজা বেগম ঘৰ নং : 161 বয়স : 30 লিঙ্গ : মহিলা	JSP2142203 ফটো উপলব্ধ	S2 489 নাম : চালমা চুলতানা স্বামীৰ নাম: ফৰিদুৰ বহমান ঘৰ নং : 161 বয়স : 29 লিঙ্গ : মহিলা	JSP7321201 ফটো উপলব্ধ
490 নাম : চিৰাজ আহমেদ পিতাৰ নাম: চেক আহমেদ ঘৰ নং : 162 বয়স : 59 লিঙ্গ : পুৰুষ	JSP2137668 ফটো উপলব্ধ	491 নাম : হনুফা খাতুন স্বামীৰ নাম: চিৰাজ আহমেদ ঘৰ নং : 162 বয়স : 55 লিঙ্গ : মহিলা	JSP2141799 ফটো উপলব্ধ	492 নাম : বাজমিন চুলতানা পিতাৰ নাম: চিৰাজ আহমেদ ঘৰ নং : 162 বয়স : 30 লিঙ্গ : মহিলা	JSP2141802 ফটো উপলব্ধ
493 নাম : যাজমিন চুলতানা পিতাৰ নাম: চিৰাজ আহমেদ ঘৰ নং : 162 বয়স : 28 লিঙ্গ : মহিলা	JSP9042797 ফটো উপলব্ধ	494 নাম : আৱাৰ আহমেদ পিতাৰ নাম: চিৰাজ আহমেদ ঘৰ নং : 162 বয়স : 28 লিঙ্গ : পুৰুষ	JSP0124081 ফটো উপলব্ধ	495 নাম : বাহত চুলতানা পিতাৰ নাম: চিৰাজ চুলতানা ঘৰ নং : 162 বয়স : 24 লিঙ্গ : মহিলা	JSP9042698 ফটো উপলব্ধ
496 নাম : সীতাৰাম সৈনী পিতাৰ নাম: সহন লাল সৈনী ঘৰ নং : 165 বয়স : 61 লিঙ্গ : পুৰুষ	JSP0011977 ফটো উপলব্ধ	497 নাম : আশা দেৱী সৈনী স্বামীৰ নাম: সীতাৰাম সৈনী ঘৰ নং : 165 বয়স : 55 লিঙ্গ : মহিলা	JSP0011978 ফটো উপলব্ধ	498 নাম : মনোজ সৈনী পিতাৰ নাম: সীতাৰাম সৈনী ঘৰ নং : 165 বয়স : 38 লিঙ্গ : পুৰুষ	JSP0011979 ফটো উপলব্ধ
499 নাম : সাগৰ সৈনী পিতাৰ নাম: সীতাৰাম সৈনী ঘৰ নং : 165 বয়স : 36 লিঙ্গ : পুৰুষ	JSP0011980 ফটো উপলব্ধ	500 নাম : অনিতা সৈনী পিতাৰ নাম: সীতাৰাম সৈনী ঘৰ নং : 165 বয়স : 31 লিঙ্গ : মহিলা	JSP2142145 ফটো উপলব্ধ	501 নাম : অশোক কুমাৰ বৰ্মা পিতাৰ নাম: বাসুদেব বৰ্মা ঘৰ নং : 166 বয়স : 64 লিঙ্গ : পুৰুষ	JSP0011982 ফটো উপলব্ধ
502 নাম : বাজকুমাৰ বৰ্মা পিতাৰ নাম: বাসুদেব বৰ্মা ঘৰ নং : 166 বয়স : 61 লিঙ্গ : পুৰুষ	JSP2137748 ফটো উপলব্ধ	503 নাম : সুনিতা বৰ্মা স্বামীৰ নাম: অশোক বৰ্মা ঘৰ নং : 166 বয়স : 57 লিঙ্গ : মহিলা	JSP0011983 ফটো উপলব্ধ	504 নাম : আশা বৰ্মা স্বামীৰ নাম: বাজকুমাৰ বৰ্মা ঘৰ নং : 166 বয়স : 45 লিঙ্গ : মহিলা	JSP0011984 ফটো উপলব্ধ
505 নাম : অমিত বৰ্মা পিতাৰ নাম: অশোক বৰ্মা ঘৰ নং : 166 বয়স : 39 লিঙ্গ : পুৰুষ	JSP0011985 ফটো উপলব্ধ	506 নাম : সুমিত বৰ্মা পিতাৰ নাম: অশোক বৰ্মা ঘৰ নং : 166 বয়স : 38 লিঙ্গ : পুৰুষ	JSP0011986 ফটো উপলব্ধ	507 নাম : ৰুমিত বৰ্মা পিতাৰ নাম: অশোক কুমাৰ বৰ্মা ঘৰ নং : 166 বয়স : 33 লিঙ্গ : পুৰুষ	JSP2141813 ফটো উপলব্ধ
508 নাম : নেইনা খাতুন বৰ্মা স্বামীৰ নাম: অমিত বৰ্মা ঘৰ নং : 166 বয়স : 30 লিঙ্গ : মহিলা	JSP2141824 ফটো উপলব্ধ	509 নাম : ৰবী বৰ্মা পিতাৰ নাম: অশোক বৰ্মা ঘৰ নং : 166 বয়স : 30 লিঙ্গ : পুৰুষ	JSP9108101 ফটো উপলব্ধ	510 নাম : নেহা বৰ্মা পিতাৰ নাম: অশোক বৰ্মা ঘৰ নং : 166 বয়স : 29 লিঙ্গ : মহিলা	JSP9108176 ফটো উপলব্ধ



511 নাম : বাহুল বৰ্মা পিতাৰ নাম: ৰাজকুমাৰ বৰ্মা ঘৰ নং : ১৬৬ বয়স : 28 লিঙ্গ : পুৰুষ	JSP0221234 ফটো উপলব্ধ	512 নাম : অমন বৰ্মা পিতাৰ নাম: ৰাজ কুমাৰ বৰ্মা ঘৰ নং : ১৬৬ বয়স : 26 লিঙ্গ : পুৰুষ	JSP0221242 ফটো উপলব্ধ	513 নাম : পূজা বৰ্মা পিতাৰ নাম: ৰাজ কুমাৰ বৰ্মা ঘৰ নং : ১৬৬ বয়স : 26 লিঙ্গ : মহিলা	JSP7273493 ফটো উপলব্ধ
514 নাম : আয়ুশ বৰ্মা পিতাৰ নাম: ৰাজ কুমাৰ বৰ্মা ঘৰ নং : ১৬৬ বয়স : 25 লিঙ্গ : পুৰুষ	JSP7273501 ফটো উপলব্ধ	515 নাম : ভাগ্য ময়ং স্বামীৰ নাম: ভবেশ ময়ং ঘৰ নং : 167 বয়স : 53 লিঙ্গ : মহিলা	JSP0011988 ফটো উপলব্ধ	516 নাম : ছুমন ময়ং পিতাৰ নাম: ভবেশ ময়ং ঘৰ নং : 167 বয়স : 36 লিঙ্গ : পুৰুষ	JSP3190021 ফটো উপলব্ধ
517 নাম : গৌতম ময়ং পিতাৰ নাম: ভবেশ ময়ং ঘৰ নং : 167 বয়স : 31 লিঙ্গ : পুৰুষ	JSP3189988 ফটো উপলব্ধ	518 নাম : চনি কুমাৰ ময়ং পিতাৰ নাম: ভবেশ ময়ং ঘৰ নং : ১৬৭ বয়স : 30 লিঙ্গ : পুৰুষ	JSP1071802 ফটো উপলব্ধ	519 নাম : মজিবৰ বহমান পিতাৰ নাম: খলিল বহমান ঘৰ নং : 168 বয়স : 67 লিঙ্গ : পুৰুষ	JSP0011989 ফটো উপলব্ধ
520 নাম : সুপিদা বহমান স্বামীৰ নাম: মজিবৰ বহমান ঘৰ নং : 168 বয়স : 54 লিঙ্গ : মহিলা	JSP2137817 ফটো উপলব্ধ	521 নাম : লুটপুৰ বহমান পিতাৰ নাম: মজিবৰ বহমান ঘৰ নং : 168 বয়স : 49 লিঙ্গ : পুৰুষ	JSP0011990 ফটো উপলব্ধ	522 নাম : নুৰেল বহমান পিতাৰ নাম: মজিবৰ বহমান ঘৰ নং : 168 বয়স : 45 লিঙ্গ : পুৰুষ	JSP0011991 ফটো উপলব্ধ
523 নাম : সুখচানা বহমান স্বামীৰ নাম: নুৰেল বহমান ঘৰ নং : 168 বয়স : 44 লিঙ্গ : মহিলা	JSP0011992 ফটো উপলব্ধ	524 নাম : আল্লাপ আলি পিতাৰ নাম: মজিবৰ বহমান ঘৰ নং : 168 বয়স : 44 লিঙ্গ : পুৰুষ	JSP2141835 ফটো উপলব্ধ	525 নাম : অফটাৰ বহমান পিতাৰ নাম: মজিবৰ বহমান ঘৰ নং : 168 বয়স : 43 লিঙ্গ : পুৰুষ	JSP0011993 ফটো উপলব্ধ
526 নাম : বান বহমান স্বামীৰ নাম: লুটপুৰ বহমান ঘৰ নং : 168 বয়স : 40 লিঙ্গ : মহিলা	JSP0011994 ফটো উপলব্ধ	527 নাম : বাবিয়া বহমান স্বামীৰ নাম: অফটাৰ বহমান ঘৰ নং : 168 বয়স : 39 লিঙ্গ : মহিলা	JSP0011995 ফটো উপলব্ধ	528 নাম : নাজোমা বেগম স্বামীৰ নাম: আল্লাপ আলি ঘৰ নং : 168 বয়স : 31 লিঙ্গ : মহিলা	JSP2142167 ফটো উপলব্ধ
529 নাম : লাইলা বেগম পিতাৰ নাম: লুটফুৰ আলী ঘৰ নং : ১৬৮ বয়স : 25 লিঙ্গ : মহিলা	JSP4944617 ফটো উপলব্ধ	530 নাম : বহিম আলী মাতৃৰ নাম: ৰবিজা বহমান ঘৰ নং : 168 বয়স : 23 লিঙ্গ : পুৰুষ	RAE0082404 ফটো উপলব্ধ	531 নাম : ইলিজা বেগম মাতৃৰ নাম: ৰবিজা বহমান ঘৰ নং : 168 বয়স : 20 লিঙ্গ : মহিলা	RAE0082446 ফটো উপলব্ধ
532 নাম : আজমিৰা বেগম পিতাৰ নাম: আলতাপ আলী ঘৰ নং : 168 বয়স : 20 লিঙ্গ : মহিলা	RAE0226209 ফটো উপলব্ধ	533 নাম : কাচিম আলি পিতাৰ নাম: হাইদৰ আলি ঘৰ নং : 171 বয়স : 64 লিঙ্গ : পুৰুষ	JSP2137884 ফটো উপলব্ধ	E 534 নাম : ৰাচেদা বেগম আলি স্বামীৰ নাম: কাচিম আলি ঘৰ নং : 171 বয়স : 56 লিঙ্গ : মহিলা	JSP0011996 ফটো উপলব্ধ
535 নাম : আমিন আলি পিতাৰ নাম: হাইদৰ আলি ঘৰ নং : 171 বয়স : 54 লিঙ্গ : পুৰুষ	JSP0011997 ফটো উপলব্ধ	536 নাম : কাদিৰ আলী পিতাৰ নাম: আব্দুল মোনিম ঘৰ নং : 171 বয়স : 49 লিঙ্গ : পুৰুষ	JSP0012002 ফটো উপলব্ধ	537 নাম : এলিজা নীধাম স্বামীৰ নাম: আমিন আলি ঘৰ নং : 171 বয়স : 48 লিঙ্গ : মহিলা	JSP0011998 ফটো উপলব্ধ
538 নাম : ছাহেৰা খাতুন স্বামীৰ নাম: কাচিম আলি ঘৰ নং : ১৭১ বয়স : 39 লিঙ্গ : মহিলা	JSP1186576 ফটো উপলব্ধ	539 নাম : নেইনা খাতুন পিতাৰ নাম: কাচিম আলি ঘৰ নং : 171 বয়স : 37 লিঙ্গ : মহিলা	JSP2142225 ফটো উপলব্ধ	540 নাম : জেনিফাৰ আমিন পিতাৰ নাম: আমিন আলী ঘৰ নং : 171 বয়স : 21 লিঙ্গ : মহিলা	JSP3269503 ফটো উপলব্ধ



541 নাম : আব্দুল বাৰিক পিতাৰ নাম: আব্দুল মন্না ঘৰ নং : ১৭১ক বয়স : 46 লিঙ্গ : পুৰুষ	JSP0676429 ফটো উপলব্ধ	542 নাম : মৰিয়ম বেগম মাতৃৰ নাম: ৰমিছা খাতুন ঘৰ নং : ১৭১ক বয়স : 26 লিঙ্গ : মহিলা	JSP0594820 ফটো উপলব্ধ	543 নাম : ৰহিল আলী পিতাৰ নাম: কাদিৰ আলী ঘৰ নং : ১৭১খ বয়স : 26 লিঙ্গ : পুৰুষ	JSP7321300 ফটো উপলব্ধ
544 নাম : ৰমিছা খাতুন স্বামীৰ নাম: আব্দুল আলি ঘৰ নং : 171ক বয়স : 64 লিঙ্গ : মহিলা	JSP0012000 ফটো উপলব্ধ	545 নাম : মজিনা আলি স্বামীৰ নাম: খাদিৰ আলি ঘৰ নং : 171খ বয়স : 45 লিঙ্গ : মহিলা	JSP0012003 ফটো উপলব্ধ	546 নাম : মৌচিমা আলি স্বামীৰ নাম: বাবু আলি ঘৰ নং : 171ক বয়স : 44 লিঙ্গ : মহিলা	JSP0012001 ফটো উপলব্ধ
547 নাম : মঃ আব্দুল ৰোচতান মাতৃৰ নাম: ৰমিছা খাতুন ঘৰ নং : 171ক বয়স : 31 লিঙ্গ : পুৰুষ	JSP3190009 ফটো উপলব্ধ	548 নাম : আইনুল আলি পিতাৰ নাম: চেয়দ আলি ঘৰ নং : 172 বয়স : 41 লিঙ্গ : পুৰুষ	JSP2137986 ফটো উপলব্ধ	549 নাম : এলিজাবেত টাকেণ বেগম স্বামীৰ নাম: আইনুল আলি ঘৰ নং : 172 বয়স : 39 লিঙ্গ : মহিলা	JSP0012004 ফটো উপলব্ধ
550 নাম : জ্যোত্স্না বনিয়া স্বামীৰ নাম: লক্ষ্মী বনিয়া ঘৰ নং : 175 বয়স : 59 লিঙ্গ : মহিলা	JSP0012006 ফটো উপলব্ধ	551 নাম : গীতা দেবী বনিয়া স্বামীৰ নাম: কৰণ বনিয়া ঘৰ নং : 175 বয়স : 44 লিঙ্গ : মহিলা	JSP0012007 ফটো উপলব্ধ	552 নাম : কৰণ বনিয়া পিতাৰ নাম: শিব শংকৰ বনিয়া ঘৰ নং : 175 বয়স : 44 লিঙ্গ : পুৰুষ	JSP0012008 ফটো উপলব্ধ
553 নাম : অনিতা বনিয়া পিতাৰ নাম: লক্ষ্মীপ্ৰসাদ বনিয়া ঘৰ নং : 175 বয়স : 34 লিঙ্গ : মহিলা	JSP2138036 ফটো উপলব্ধ	554 নাম : ৰিতা বনিয়া বল স্বামীৰ নাম: অভিজিত বল ঘৰ নং : 175 বয়স : 32 লিঙ্গ : মহিলা	JSP2142156 ফটো উপলব্ধ	555 নাম : নেইনা বনিয়া গগৈ স্বামীৰ নাম: জিতু গগৈ ঘৰ নং : 175 বয়স : 30 লিঙ্গ : মহিলা	JSP2142134 ফটো উপলব্ধ
556 নাম : বিনোদ বনিয়া মাতৃৰ নাম: জ্যোত্স্না বনিয়া ঘৰ নং : ১৭৫ বয়স : 28 লিঙ্গ : পুৰুষ	JSP3948452 ফটো উপলব্ধ	557 নাম : ৰাজা বনিয়া মাতৃৰ নাম: জ্যোত্স্না বনিয়া ঘৰ নং : ১৭৫ বয়স : 26 লিঙ্গ : পুৰুষ	JSP3948247 ফটো উপলব্ধ	558 নাম : মনোমায়া লোহাৰ বনিয়া স্বামীৰ নাম: বিনোদ বনিয়া ঘৰ নং : ১৭৫ বয়স : 22 লিঙ্গ : মহিলা	JSP1170026 ফটো উপলব্ধ
559 নাম : কিৰন বনিয়া পিতাৰ নাম: কৰন বনিয়া ঘৰ নং : 175 বয়স : 22 লিঙ্গ : মহিলা	RAE0116301 ফটো উপলব্ধ	560 নাম : তেজী বনিয়া মাতৃৰ নাম: জ্যোত্স্না বনিয়া ঘৰ নং : 175 বয়স : 22 লিঙ্গ : মহিলা	RAE0116335 ফটো উপলব্ধ	561 নাম : বিষ্ণু বনিয়া পিতাৰ নাম: কৰন বনিয়া ঘৰ নং : 175 বয়স : 20 লিঙ্গ : পুৰুষ	RAE0116293 ফটো উপলব্ধ
562 নাম : সোণ্ডীয়া বনিয়া মাতৃৰ নাম: জ্যোত্স্না বনিয়া ঘৰ নং : 175 বয়স : 20 লিঙ্গ : মহিলা	RAE0116327 ফটো উপলব্ধ	563 নাম : মজবুদ্দিন মনচুৰী পিতাৰ নাম: আব্দুল হক মনচুৰী ঘৰ নং : 176 বয়স : 69 লিঙ্গ : পুৰুষ	JSP0012009 ফটো উপলব্ধ	564 নাম : মদিনা বেগম স্বামীৰ নাম: মজবুদ্দিন মনচুৰী ঘৰ নং : 176 বয়স : 59 লিঙ্গ : মহিলা	JSP0012010 ফটো উপলব্ধ
565 নাম : ফিৰোজ মনচুৰী পিতাৰ নাম: মজবুদ্দিন মনচুৰী ঘৰ নং : 176 বয়স : 40 লিঙ্গ : পুৰুষ	JSP0012011 ফটো উপলব্ধ	566 নাম : চাজিমা বেগম স্বামীৰ নাম: ফিৰোজ মনচুৰী ঘৰ নং : 176 বয়স : 39 লিঙ্গ : মহিলা	JSP2138081 ফটো উপলব্ধ	567 নাম : আহোজ মনসুৰি পিতাৰ নাম: মাজাহিৰুদ্দিন মনসুৰি ঘৰ নং : 176 বয়স : 36 লিঙ্গ : পুৰুষ	JSP4943775 ফটো উপলব্ধ
568 নাম : সাফৰোজ মনচুৰী পিতাৰ নাম: মজবুদ্দিন মনচুৰী ঘৰ নং : ১৭৬ বয়স : 27 লিঙ্গ : পুৰুষ	JSP4947016 ফটো উপলব্ধ	569 নাম : মহম্মদ জাহিম হুছেইন পিতাৰ নাম: মহম্মদ তাচবুদ্দিন ঘৰ নং : 176 বয়স : 27 লিঙ্গ : পুৰুষ	RAE0114629 ফটো উপলব্ধ	570 নাম : খুশব বেগম স্বামীৰ নাম: মহম্মদ জাহিম হুছেইন ঘৰ নং : 176 বয়স : 20 লিঙ্গ : মহিলা	RAE0223263 ফটো উপলব্ধ



571 নাম : চাহিদা বেগম স্বামীৰ নাম: বাফি উদ্দিন ঘৰ নং : 178 বয়স : 39 লিঙ্গ : মহিলা	JSP2142270 ফটো উপলব্ধ	572 নাম : গোলাম মুছতফা আলী পিতাৰ নাম: বহিমউদ্দিন আলি ঘৰ নং : 178 বয়স : 38 লিঙ্গ : পুৰুষ	JSP2138105 ফটো উপলব্ধ	573 নাম : বেবী খাতুন স্বামীৰ নাম: গোলাম মুছতফা আলী ঘৰ নং : 178 বয়স : 36 লিঙ্গ : মহিলা	JSP2138116 ফটো উপলব্ধ
574 নাম : মন্তাজ আলি পিতাৰ নাম: বহিমউদ্দিন আলি ঘৰ নং : 178 বয়স : 34 লিঙ্গ : পুৰুষ	JSP2138127 ফটো উপলব্ধ	575 নাম : নূৰ জাহান বেগম স্বামীৰ নাম: মন্তাজ আলি ঘৰ নং : 197 বয়স : 32 লিঙ্গ : মহিলা	HNF7041498 ফটো উপলব্ধ	576 নাম : বাসমুনি পাঠক স্বামীৰ নাম: সুৰেন্দ্ৰ নাথ পাঠক ঘৰ নং : 187 বয়স : 65 লিঙ্গ : মহিলা	JSP0012012 ফটো উপলব্ধ
577 নাম : মিথিলেছ পাঠক পিতাৰ নাম: সুৰেন্দ্ৰনাথ পাঠক ঘৰ নং : 187 বয়স : 43 লিঙ্গ : মহিলা	JSP2138150 ফটো উপলব্ধ	S 578 নাম : কৃষ্ণা পাঠক পিতাৰ নাম: সুৰেন্দ্ৰনাথ পাঠক ঘৰ নং : 187 বয়স : 40 লিঙ্গ : মহিলা	JSP0012013 ফটো উপলব্ধ	579 নাম : অমৰজিৎ কুমাৰ পাঠক পিতাৰ নাম: সুৰেন্দ্ৰ নাথ পাঠক ঘৰ নং : 187 বয়স : 38 লিঙ্গ : পুৰুষ	JSP2240382 ফটো উপলব্ধ
580 নাম : অন্ন পাঠক মাতৃৰ নাম: বাসমুনি পাঠক ঘৰ নং : 187 বয়স : 38 লিঙ্গ : মহিলা	JSP3261925 ফটো উপলব্ধ	581 নাম : মমতা পাঠক মাতৃৰ নাম: বাসমুনি পাঠক ঘৰ নং : 187 বয়স : 34 লিঙ্গ : মহিলা	JSP3261903 ফটো উপলব্ধ	582 নাম : প্ৰেমজিৎ পাঠক পিতাৰ নাম: সুৰেন্দ্ৰ নাথ পাঠক ঘৰ নং : 187 বয়স : 31 লিঙ্গ : পুৰুষ	JSP3261936 ফটো উপলব্ধ
583 নাম : বিশ্বজিৎ পাঠক পিতাৰ নাম: সুৰেন্দ্ৰ নাথ পাঠক ঘৰ নং : 187 বয়স : 31 লিঙ্গ : পুৰুষ	JSP3261914 ফটো উপলব্ধ	584 নাম : মনোজ কুমাৰ দত্ত পিতাৰ নাম: যতিন দত্ত ঘৰ নং : 192 বয়স : 37 লিঙ্গ : পুৰুষ	JSP0012014 ফটো উপলব্ধ	585 নাম : আনোৱাৰ আলী গাজী পিতাৰ নাম: আয়ূৰ আলী ঘৰ নং : 193 বয়স : 53 লিঙ্গ : পুৰুষ	JSP0012015 ফটো উপলব্ধ
586 নাম : বাবিয়া বিবি স্বামীৰ নাম: আনোৱাৰ আলী গাজী ঘৰ নং : 193 বয়স : 47 লিঙ্গ : মহিলা	JSP0012016 ফটো উপলব্ধ	587 নাম : আশাদুল বহমান গাজী পিতাৰ নাম: আনোৱাৰ আলি গাজী ঘৰ নং : 193 বয়স : 26 লিঙ্গ : পুৰুষ	JSP0139600 ফটো উপলব্ধ	588 নাম : আব্দুল্লাহ আনচাৰী পিতাৰ নাম: আব্দুল জালিল আনচাৰী ঘৰ নং : 195 বয়স : 63 লিঙ্গ : পুৰুষ	JSP0012017 ফটো উপলব্ধ
589 নাম : মহালদন আনচাৰী স্বামীৰ নাম: আব্দুল্লাহ আনচাৰী ঘৰ নং : 195 বয়স : 53 লিঙ্গ : মহিলা	JSP0012018 ফটো উপলব্ধ	590 নাম : তছলিম আনছাৰি পিতাৰ নাম: নাইম আনছাৰী ঘৰ নং : 195 বয়স : 38 লিঙ্গ : পুৰুষ	RAE0178871 ফটো উপলব্ধ	591 নাম : চৰৱৰী খাতুন স্বামীৰ নাম: তছলিম আনছাৰী ঘৰ নং : 195 বয়স : 34 লিঙ্গ : মহিলা	RAE0178889 ফটো উপলব্ধ
592 নাম : ইন্তুখাব আনচাৰী পিতাৰ নাম: মঃ আব্দুল্লাহ আনচাৰী ঘৰ নং : 195 বয়স : 31 লিঙ্গ : পুৰুষ	JSP2138241 ফটো উপলব্ধ	593 নাম : চাদ্দাম হুছেইন আনচাৰি পিতাৰ নাম: আব্দুল্লাহ আনচাৰি ঘৰ নং : 195 বয়স : 27 লিঙ্গ : পুৰুষ	JSP0594671 ফটো উপলব্ধ	594 নাম : ফাৰুখ আনচাৰি পিতাৰ নাম: আব্দুল্লাহ আনচাৰি ঘৰ নং : 195 বয়স : 25 লিঙ্গ : পুৰুষ	JSP0594713 ফটো উপলব্ধ
595 নাম : মঃ ফাইয়াজ আনছাৰি পিতাৰ নাম: আব্দুল্লাহ আনছাৰি ঘৰ নং : 195 বয়স : 23 লিঙ্গ : পুৰুষ	JSP1166388 ফটো উপলব্ধ	596 নাম : ফিৰোজ আনচাৰী পিতাৰ নাম: আব্দুল্লাহ আনচাৰী ঘৰ নং : 195 বয়স : 22 লিঙ্গ : পুৰুষ	RAE0005538 ফটো উপলব্ধ	597 নাম : নিৰপম গগৈ পিতাৰ নাম: দেৱদত্ত গগৈ ঘৰ নং : 195 বয়স : 29 লিঙ্গ : পুৰুষ	JSP0352179 ফটো উপলব্ধ
E 598 নাম : উপেন্দ্ৰ ঠাকুৰ পিতাৰ নাম: ৰামজিত ঠাকুৰ ঘৰ নং : 198 বয়স : 54 লিঙ্গ : পুৰুষ	JSP2138263 ফটো উপলব্ধ	599 নাম : শিকান্তী ঠাকুৰ স্বামীৰ নাম: উপেন্দ্ৰ ঠাকুৰ ঘৰ নং : 198 বয়স : 51 লিঙ্গ : মহিলা	JSP0012019 ফটো উপলব্ধ	E 600 নাম : লালবাবু ঠাকুৰ পিতাৰ নাম: ৰামজিত ঠাকুৰ ঘৰ নং : 198 বয়স : 51 লিঙ্গ : পুৰুষ	JSP0012020 ফটো উপলব্ধ



601 নাম : ম. ৰেকাত আলি পিতাৰ নাম: ৰেজেক আলি ঘৰ নং : 198 বয়স : 47 লিঙ্গ : পুৰুষ	JSP0012021 ফটো উপলব্ধ	602 নাম : সুসমা ঠাকুৰ স্বামীৰ নাম: লালিন ঠাকুৰ ঘৰ নং : 198 বয়স : 44 লিঙ্গ : মহিলা	JSP0012024 ফটো উপলব্ধ	E 603 নাম : ললন কুমাৰ ঠাকুৰ পিতাৰ নাম: ৰামজী ঠাকুৰ ঘৰ নং : 198 বয়স : 41 লিঙ্গ : পুৰুষ	JSP0012022 ফটো উপলব্ধ
604 নাম : মীনাকুমাৰী ঠাকুৰ স্বামীৰ নাম: লালবাবু ঠাকুৰ ঘৰ নং : 198 বয়স : 41 লিঙ্গ : মহিলা	JSP0012023 ফটো উপলব্ধ	605 নাম : সুজীত কুমাৰ ঠাকুৰ পিতাৰ নাম: উপেন্দ্ৰ ঠাকুৰ ঘৰ নং : 198 বয়স : 32 লিঙ্গ : পুৰুষ	JSP4946059 ফটো উপলব্ধ	606 নাম : সুমিত ঠাকুৰ পিতাৰ নাম: লালবাবু ঠাকুৰ ঘৰ নং : 198 বয়স : 31 লিঙ্গ : পুৰুষ	JSP4946315 ফটো উপলব্ধ
607 নাম : সৰিতা ঠাকুৰ স্বামীৰ নাম: সুমিত ঠাকুৰ ঘৰ নং : 198 বয়স : 30 লিঙ্গ : মহিলা	RAE0172494 ফটো উপলব্ধ	608 নাম : ৰাহুল কুমাৰ ঠাকুৰ পিতাৰ নাম: উপেন্দ্ৰ ঠাকুৰ ঘৰ নং : 198 বয়স : 28 লিঙ্গ : পুৰুষ	JSP4943346 ফটো উপলব্ধ	609 নাম : ৰোহিত কুমাৰ পিতাৰ নাম: লালবাবু ঠাকুৰ ঘৰ নং : 198 বয়স : 27 লিঙ্গ : পুৰুষ	JSP4946331 ফটো উপলব্ধ
610 নাম : কীৰ্তি ঠাকুৰ স্বামীৰ নাম: সুজীত কুমাৰ ঠাকুৰ ঘৰ নং : 198 বয়স : 26 লিঙ্গ : মহিলা	JSP4943197 ফটো উপলব্ধ	611 নাম : পূজা দেবনাথ ঠাকুৰ স্বামীৰ নাম: ৰাহুল কুমাৰ ঠাকুৰ ঘৰ নং : 198 বয়স : 26 লিঙ্গ : মহিলা	RAE0080069 ফটো উপলব্ধ	612 নাম : বুহী ঠাকুৰ পিতাৰ নাম: লালিন ঠাকুৰ ঘৰ নং : 198 বয়স : 23 লিঙ্গ : মহিলা	RAE0055178 ফটো উপলব্ধ
613 নাম : ক্ৰিশ ঠাকুৰ পিতাৰ নাম: লালিন ঠাকুৰ ঘৰ নং : 198 বয়স : 19 লিঙ্গ : পুৰুষ	RAE0178616 ফটো উপলব্ধ	614 নাম : মহেশ্বৰী দেৱী স্বামীৰ নাম: মহেন্দ্ৰ ঠাকুৰ ঘৰ নং : 199 বয়স : 86 লিঙ্গ : মহিলা	JSP0012026 ফটো উপলব্ধ	615 নাম : মহেন্দ্ৰ ঠাকুৰ পিতাৰ নাম: বনুবাৰী ঠাকুৰ ঘৰ নং : 199 বয়স : 84 লিঙ্গ : পুৰুষ	JSP0012025 ফটো উপলব্ধ
616 নাম : মচতুপা আনচাৰী পিতাৰ নাম: নেচাৰ আহমেদ আহমেদ ঘৰ নং : 201 বয়স : 64 লিঙ্গ : পুৰুষ	JSP0012027 ফটো উপলব্ধ	617 নাম : নূৰ বানো আনচাৰী স্বামীৰ নাম: মচতুপা আনচাৰী ঘৰ নং : 201 বয়স : 54 লিঙ্গ : মহিলা	JSP2138365 ফটো উপলব্ধ	618 নাম : শাহিদ আনচাৰী পিতাৰ নাম: মচতুপা আনচাৰী ঘৰ নং : 201 বয়স : 39 লিঙ্গ : পুৰুষ	JSP2138376 ফটো উপলব্ধ
619 নাম : ৰাহিদ আনচাৰী পিতাৰ নাম: মুছতাপা আনচাৰী ঘৰ নং : 201 বয়স : 37 লিঙ্গ : পুৰুষ	JSP0089888 ফটো উপলব্ধ	E 620 নাম : লক্ষীদেৱী চৰহীয়া পিতাৰ নাম: ৰামদাস চৰহীয়া ঘৰ নং : 202 বয়স : 69 লিঙ্গ : পুৰুষ	JSP0012028 ফটো উপলব্ধ	S 621 নাম : আশিষ চৰহীয়া পিতাৰ নাম: ৰামদাস চৰহীয়া ঘৰ নং : 202 বয়স : 53 লিঙ্গ : পুৰুষ	JSP0012029 ফটো উপলব্ধ
622 নাম : প্ৰেমকুমাৰ চৰহীয়া পিতাৰ নাম: ৰামদাস চৰহীয়া ঘৰ নং : 202 বয়স : 51 লিঙ্গ : পুৰুষ	JSP0012030 ফটো উপলব্ধ	623 নাম : লালজিৎ চৰহীয়া পিতাৰ নাম: ৰামদাস চৰহীয়া ঘৰ নং : 202 বয়স : 44 লিঙ্গ : পুৰুষ	JSP0012031 ফটো উপলব্ধ	S 624 নাম : আহেল্যা চৰহীয়া পিতাৰ নাম: আশিষ চৰহীয়া ঘৰ নং : 202 বয়স : 43 লিঙ্গ : মহিলা	JSP0012032 ফটো উপলব্ধ
625 নাম : ৰঞ্জনা চৰহীয়া পিতাৰ নাম: লালজিত চৰহীয়া ঘৰ নং : 202 বয়স : 41 লিঙ্গ : মহিলা	JSP0594564 ফটো উপলব্ধ	626 নাম : জীৱনজীত চৰহীয়া মাতৃৰ নাম: লক্ষীদেৱী চৰহীয়া ঘৰ নং : 202 বয়স : 38 লিঙ্গ : পুৰুষ	JSP0012033 ফটো উপলব্ধ	627 নাম : মান্তি দেৱী চাহ স্বামীৰ নাম: পৰশুৰাম চাহ ঘৰ নং : 204 বয়স : 64 লিঙ্গ : মহিলা	JSP0012035 ফটো উপলব্ধ
628 নাম : অৰবিন্দ চাহ পিতাৰ নাম: পৰশুৰাম চাহ ঘৰ নং : 204 বয়স : 43 লিঙ্গ : পুৰুষ	JSP0012036 ফটো উপলব্ধ	629 নাম : মমতা গুপ্তা স্বামীৰ নাম: অৰবিন চাহ ঘৰ নং : 204 বয়স : 37 লিঙ্গ : মহিলা	RAE0098723 ফটো উপলব্ধ	630 নাম : বনিতা চাহ পিতাৰ নাম: পৰশুৰাম চাহ ঘৰ নং : 204 বয়স : 35 লিঙ্গ : মহিলা	JSP2138490 ফটো উপলব্ধ



631 নাম : গুৰু চাহ পিতাৰ নাম: পৰশুৰাম চাহ ঘৰ নং : 204 বয়স : 34 লিঙ্গ : পুৰুষ	JSP0012037 ফটো উপলব্ধ	632 নাম : অনিতা কুমাৰী স্বামীৰ নাম: গুৰু চাহ ঘৰ নং : 204 বয়স : 27 লিঙ্গ : মহিলা	RAE0098731 ফটো উপলব্ধ	E 633 নাম : শংকৰ চৰহীয়া পিতাৰ নাম: শিৱনাথ চৰহীয়া ঘৰ নং : 206 বয়স : 51 লিঙ্গ : পুৰুষ	JSP0012038 ফটো উপলব্ধ
634 নাম : উৰ্মিলা চৰহীয়া স্বামীৰ নাম: শংকৰ চৰহীয়া ঘৰ নং : 206 বয়স : 45 লিঙ্গ : মহিলা	JSP0012040 ফটো উপলব্ধ	635 নাম : অজয় শকনৰ চৰহীয়া পিতাৰ নাম: শংকৰ চৰহীয়া ঘৰ নং : 206 বয়স : 35 লিঙ্গ : পুৰুষ	JSP3317104 ফটো উপলব্ধ	636 নাম : কুমকুম দেবী পিতাৰ নাম: শংকৰ চৰহীয়া ঘৰ নং : 206 বয়স : 35 লিঙ্গ : মহিলা	JSP3317112 ফটো উপলব্ধ
637 নাম : ছাহিজাদ আলি স্বামীৰ নাম: মহিউদ্দিন আলি ঘৰ নং : 207 বয়স : 55 লিঙ্গ : মহিলা	JSP2138547 ফটো উপলব্ধ	638 নাম : মুবাৰক আলি পিতাৰ নাম: মহিউদ্দিন আলি ঘৰ নং : 209 বয়স : 47 লিঙ্গ : পুৰুষ	JSP9068883 ফটো উপলব্ধ	639 নাম : আল্লাব হুছেইন পিতাৰ নাম: মুবাৰক আলি ঘৰ নং : 209 বয়স : 30 লিঙ্গ : পুৰুষ	JSP1187616 ফটো উপলব্ধ
640 নাম : চাদ্দাম হুছেইন পিতাৰ নাম: চাহিজাদ আলি ঘৰ নং : 209 বয়স : 28 লিঙ্গ : পুৰুষ	JSP0091009 ফটো উপলব্ধ	641 নাম : গুলাবী চৰহীয়া পিতাৰ নাম: লালমোহন চৰহীয়া ঘৰ নং : 211 বয়স : 42 লিঙ্গ : মহিলা	JSP2142247 ফটো উপলব্ধ	642 নাম : সন্তোষ চৰহীয়া পিতাৰ নাম: সিজানন্দ চৰহীয়া ঘৰ নং : 211 বয়স : 36 লিঙ্গ : পুৰুষ	JSP0012043 ফটো উপলব্ধ
643 নাম : দীপক চৰহীয়া পিতাৰ নাম: লালমোহন চৰহীয়া ঘৰ নং : 211 বয়স : 34 লিঙ্গ : পুৰুষ	JSP0012044 ফটো উপলব্ধ	644 নাম : সাৱিত্ৰী চৰহীয়া পিতাৰ নাম: লাল মোহৰ চৰহীয়া ঘৰ নং : 214 বয়স : 59 লিঙ্গ : মহিলা	JSP0012045 ফটো উপলব্ধ	645 নাম : ভগৱান চৰহীয়া মাতৃৰ নাম: সাৱিত্ৰী চৰহীয়া ঘৰ নং : 214 বয়স : 37 লিঙ্গ : পুৰুষ	JSP2142407 ফটো উপলব্ধ
646 নাম : প্ৰতী কুমাৰী চৰহীয়া মাতৃৰ নাম: সাৱিত্ৰী চৰহীয়া ঘৰ নং : 214 বয়স : 31 লিঙ্গ : মহিলা	RAE0178897 ফটো উপলব্ধ	647 নাম : মনোজ চৰহীয়া মাতৃৰ নাম: সাৱিত্ৰী চৰহীয়া ঘৰ নং : 214 বয়স : 30 লিঙ্গ : পুৰুষ	JSP2142430 ফটো উপলব্ধ	648 নাম : মিনতা সৰহিঅ স্বামীৰ নাম: মনোজ সৰহিঅ ঘৰ নং : 214 বয়স : 26 লিঙ্গ : মহিলা	JSP1158344 ফটো উপলব্ধ
649 নাম : সমুদ্ৰজিত থাপা পিতাৰ নাম: টিকেन्द्र থাপা ঘৰ নং : 227 বয়স : 32 লিঙ্গ : পুৰুষ	JSP0012046 ফটো উপলব্ধ	650 নাম : শঙ্কনাথ দলে পিতাৰ নাম: গান্ধীৰাম দলে ঘৰ নং : 232 বয়স : 59 লিঙ্গ : পুৰুষ	JSP0012048 ফটো উপলব্ধ	651 নাম : বৈজন্তী পায়ং দলে স্বামীৰ নাম: শঙ্কনাথ দলে ঘৰ নং : 232 বয়স : 54 লিঙ্গ : মহিলা	JSP0012049 ফটো উপলব্ধ
652 নাম : পৰিষ্কাৰিতা দলে পিতাৰ নাম: শঙ্কনাথ দলে ঘৰ নং : 232 বয়স : 39 লিঙ্গ : মহিলা	JSP0012050 ফটো উপলব্ধ	653 নাম : খুলন জ্যোতি দলে পিতাৰ নাম: শঙ্কনাথ দলে ঘৰ নং : 232 বয়স : 32 লিঙ্গ : পুৰুষ	JSP2141846 ফটো উপলব্ধ	# 654 নাম : অনিমা পায়ং স্বামীৰ নাম: খুলন জ্যোতি দলে ঘৰ নং : 232 বয়স : 30 লিঙ্গ : মহিলা	JSP0413302 ফটো উপলব্ধ
655 নাম : সৰস্বতী চৰহীয়া স্বামীৰ নাম: পবনচ চৰহীয়া ঘৰ নং : 239 বয়স : 54 লিঙ্গ : মহিলা	JSP0012052 ফটো উপলব্ধ	656 নাম : ৰাজকুমাৰ চৰহীয়া পিতাৰ নাম: পবনচ চৰহীয়া ঘৰ নং : 239 বয়স : 39 লিঙ্গ : পুৰুষ	JSP2138741 ফটো উপলব্ধ	657 নাম : শিবকুমাৰ চৰহীয়া পিতাৰ নাম: পবনচ চৰহীয়া ঘৰ নং : 239 বয়স : 37 লিঙ্গ : পুৰুষ	JSP2138752 ফটো উপলব্ধ
658 নাম : ৰাধা চৰহীয়া পিতাৰ নাম: পবনচ চৰহীয়া ঘৰ নং : 239 বয়স : 32 লিঙ্গ : মহিলা	JSP0012056 ফটো উপলব্ধ	659 নাম : ধন মন্তি কেত চৰহীয়া স্বামীৰ নাম: ৰাজকুমাৰ চৰহীয়া ঘৰ নং : 239 বয়স : 31 লিঙ্গ : মহিলা	JSP7321185 ফটো উপলব্ধ	660 নাম : ডাঃ জীৱন চন্দ্ৰ দলে পিতাৰ নাম: পৰমানন্দ দলে ঘৰ নং : 238 বয়স : 74 লিঙ্গ : পুৰুষ	JSP0012051 ফটো উপলব্ধ



661 নাম : ডালিমী দলে স্বামীৰ নাম: ডাঃ জীৱন চন্দ্ৰ দলে ঘৰ নং : 238 বয়স : 71 লিঙ্গ : মহিলা	JSP2138694 ফটো উপলব্ধ	662 নাম : লীনা দলে পিতাৰ নাম: ডাঃ জীৱন চন্দ্ৰ দলে ঘৰ নং : 238 বয়স : 43 লিঙ্গ : মহিলা	JSP0012053 ফটো উপলব্ধ	663 নাম : ভাস্কৰ জ্যোতি দলে পিতাৰ নাম: ডাঃ জীৱন চন্দ্ৰ দলে ঘৰ নং : 238 বয়স : 40 লিঙ্গ : পুৰুষ	JSP0012054 ফটো উপলব্ধ
E 664 নাম : নিৰঞ্জন চহৰীয়া পিতাৰ নাম: পৱন চহৰীয়া ঘৰ নং : 238 বয়স : 39 লিঙ্গ : পুৰুষ	JSP0012055 ফটো উপলব্ধ	665 নাম : পূৰ্ববালি পাংগিং দলে স্বামীৰ নাম: ভাস্কৰ দলে ঘৰ নং : 238 বয়স : 39 লিঙ্গ : মহিলা	JSP2142258 ফটো উপলব্ধ	S 666 নাম : কবিতা চহৰীয়া মাতৃৰ নাম: সাবিত্ৰী চহৰীয়া ঘৰ নং : 238 বয়স : 30 লিঙ্গ : মহিলা	JSP0594648 ফটো উপলব্ধ
667 নাম : বিংকু চহৰীয়া মাতৃৰ নাম: তৰামাই চহৰীয়া ঘৰ নং : 238 বয়স : 25 লিঙ্গ : মহিলা	RAE0006684 ফটো উপলব্ধ	668 নাম : সঞ্জয় চহৰীয়া মাতৃৰ নাম: তৰামাই চহৰীয়া ঘৰ নং : 238 বয়স : 23 লিঙ্গ : পুৰুষ	JSP1202472 ফটো উপলব্ধ	669 নাম : বিতো চহৰীয়া পিতাৰ নাম: সাবিত্ৰী চহৰীয়া ঘৰ নং : 238 বয়স : 27 লিঙ্গ : পুৰুষ	JSP0594937 ফটো উপলব্ধ
670 নাম : লক্ষী চহৰীয়া স্বামীৰ নাম: পৰাগ চহৰীয়া ঘৰ নং : 238 বয়স : 69 লিঙ্গ : মহিলা	JSP2138809 ফটো উপলব্ধ	E 671 নাম : সুৰেশ চহৰীয়া পিতাৰ নাম: পৰাগ চহৰীয়া ঘৰ নং : 238 বয়স : 51 লিঙ্গ : পুৰুষ	JSP0012057 ফটো উপলব্ধ	672 নাম : সাবিত্ৰী চহৰীয়া স্বামীৰ নাম: দিনেশ চহৰীয়া ঘৰ নং : 238 বয়স : 49 লিঙ্গ : মহিলা	JSP2138774 ফটো উপলব্ধ
673 নাম : তৰামাই চহৰীয়া স্বামীৰ নাম: সুৰেশ চহৰীয়া ঘৰ নং : 238 বয়স : 44 লিঙ্গ : মহিলা	JSP2138796 ফটো উপলব্ধ	674 নাম : অজিত চহৰীয়া মাতৃৰ নাম: সাবিত্ৰী চহৰীয়া ঘৰ নং : 238 বয়স : 31 লিঙ্গ : পুৰুষ	JSP3190010 ফটো উপলব্ধ	675 নাম : নন্দেশ্বৰ বেগন পিতাৰ নাম: চেনিৰাম বেগন ঘৰ নং : 239 বয়স : 75 লিঙ্গ : পুৰুষ	JSP0012058 ফটো উপলব্ধ
676 নাম : মোহিনী বেগন স্বামীৰ নাম: নন্দেশ্বৰ বেগন ঘৰ নং : 239 বয়স : 43 লিঙ্গ : মহিলা	JSP0012059 ফটো উপলব্ধ	677 নাম : মেৰিয়ন বেগন পিতাৰ নাম: নন্দেশ্বৰ বেগন ঘৰ নং : 239 বয়স : 35 লিঙ্গ : পুৰুষ	JSP2141857 ফটো উপলব্ধ	678 নাম : লক্ষ্মী প্ৰিয়া পেগু বেগন স্বামীৰ নাম: মেৰিয়ন বেগন ঘৰ নং : 239 বয়স : 35 লিঙ্গ : মহিলা	JSP2141868 ফটো উপলব্ধ
679 নাম : নিলিমা বেগন স্বামীৰ নাম: নন্দেশ্বৰ বেগন ঘৰ নং : 240 বয়স : 54 লিঙ্গ : মহিলা	JSP0012060 ফটো উপলব্ধ	680 নাম : প্ৰীতম বেগন পিতাৰ নাম: নন্দেশ্বৰ বেগন ঘৰ নং : 240 বয়স : 39 লিঙ্গ : পুৰুষ	JSP0012061 ফটো উপলব্ধ	681 নাম : সুজিত সিকদাৰ পিতাৰ নাম: মাধব সিকদাৰ ঘৰ নং : 241 বয়স : 49 লিঙ্গ : পুৰুষ	JSP0012062 ফটো উপলব্ধ
682 নাম : মিনতি সিকদাৰ স্বামীৰ নাম: সুজিত সিকদাৰ ঘৰ নং : 241 বয়স : 47 লিঙ্গ : মহিলা	JSP0012063 ফটো উপলব্ধ	683 নাম : কল্যানী সিকদাৰ পিতাৰ নাম: মাধব সিকদাৰ ঘৰ নং : 241 বয়স : 44 লিঙ্গ : মহিলা	JSP2138876 ফটো উপলব্ধ	684 নাম : সুব্ৰত সিকদাৰ পিতাৰ নাম: মাধব সিকদাৰ ঘৰ নং : 241 বয়স : 42 লিঙ্গ : পুৰুষ	JSP0012064 ফটো উপলব্ধ
685 নাম : প্ৰতিভা চিকদাৰ স্বামীৰ নাম: সুব্ৰত চিকদাৰ ঘৰ নং : 241 বয়স : 29 লিঙ্গ : মহিলা	JSP0012065 ফটো উপলব্ধ	686 নাম : পূজা দে স্বামীৰ নাম: অজয় দে ঘৰ নং : 241 বয়স : 29 লিঙ্গ : মহিলা	CLC1435207 ফটো উপলব্ধ	687 নাম : অজয় দে পিতাৰ নাম: বিজয় দে ঘৰ নং : 241 বয়স : 40 লিঙ্গ : পুৰুষ	JSP0012066 ফটো উপলব্ধ
688 নাম : কমল দে পিতাৰ নাম: কবিন্দ্ৰ দে ঘৰ নং : 242 বয়স : 64 লিঙ্গ : পুৰুষ	JSP0012067 ফটো উপলব্ধ	689 নাম : আৰতি দে স্বামীৰ নাম: কমল দে ঘৰ নং : 242 বয়স : 54 লিঙ্গ : মহিলা	JSP0012068 ফটো উপলব্ধ	690 নাম : বামেশ্বৰ দে পিতাৰ নাম: কমল দে ঘৰ নং : 242 বয়স : 38 লিঙ্গ : পুৰুষ	JSP0012069 ফটো উপলব্ধ



691 নাম : বিটু দে পিতাৰ নাম: কমল দে ঘৰ নং : 242 বয়স : 33 লিঙ্গ : পুৰুষ	JSP2142281 ফটো উপলব্ধ	692 নাম : ৰিমপা ধৰ দে স্বামীৰ নাম: ৰামেশ্বৰ দে ঘৰ নং : 282 বয়স : 27 লিঙ্গ : মহিলা	JSP9077538 ফটো উপলব্ধ	693 নাম : ৰঞ্জন দলে পিতাৰ নাম: মুহিচন দলে ঘৰ নং : 243 বয়স : 59 লিঙ্গ : পুৰুষ	JSP0012070 ফটো উপলব্ধ
694 নাম : যুবতী দলে স্বামীৰ নাম: ৰঞ্জন দলে ঘৰ নং : 243 বয়স : 54 লিঙ্গ : মহিলা	JSP0012071 ফটো উপলব্ধ	695 নাম : পল্লবী দলে পিতাৰ নাম: ৰঞ্জন দলে ঘৰ নং : 243 বয়স : 37 লিঙ্গ : মহিলা	JSP2139028 ফটো উপলব্ধ	696 নাম : কাকুল দলে পিতাৰ নাম: ৰঞ্জন দলে ঘৰ নং : 243 বয়স : 33 লিঙ্গ : পুৰুষ	JSP2142292 ফটো উপলব্ধ
697 নাম : অঞ্জেলিনা দলে পিতাৰ নাম: ৰঞ্জন দলে ঘৰ নং : 283 বয়স : 25 লিঙ্গ : মহিলা	JSP0594598 ফটো উপলব্ধ	698 নাম : মইনাচি দেউৰী পিতাৰ নাম: স্ব: বাপুজাই দেউৰী ঘৰ নং : 247 বয়স : 69 লিঙ্গ : মহিলা	JSP0012072 ফটো উপলব্ধ	699 নাম : জ্যোতিষ দলে পিতাৰ নাম: নন্দপাল দলে ঘৰ নং : 247 বয়স : 61 লিঙ্গ : পুৰুষ	JSP2139039 ফটো উপলব্ধ
700 নাম : আনাৰ দলে স্বামীৰ নাম: জ্যোতিষ দলে ঘৰ নং : 247 বয়স : 55 লিঙ্গ : মহিলা	JSP0012073 ফটো উপলব্ধ	701 নাম : আজিষ দলে পিতাৰ নাম: জ্যোতিষ দলে ঘৰ নং : 247 বয়স : 38 লিঙ্গ : পুৰুষ	JSP0012074 ফটো উপলব্ধ	702 নাম : জোন দলে পিতাৰ নাম: জ্যোতিষ দলে ঘৰ নং : 247 বয়স : 31 লিঙ্গ : মহিলা	JSP2141879 ফটো উপলব্ধ
703 নাম : দীপক চাহ পিতাৰ নাম: জানকী চাহ ঘৰ নং : 289ক বয়স : 25 লিঙ্গ : পুৰুষ	JSP7321334 ফটো উপলব্ধ	704 নাম : ৰোহিত চাহ পিতাৰ নাম: জানকী চাহ ঘৰ নং : 289ক বয়স : 22 লিঙ্গ : পুৰুষ	JSP1186550 ফটো উপলব্ধ	705 নাম : জানকী চাহ পিতাৰ নাম: প্যাচন চাহ ঘৰ নং : 249ক বয়স : 52 লিঙ্গ : পুৰুষ	JSP0012075 ফটো উপলব্ধ
706 নাম : মীৰা দেৱী স্বামীৰ নাম: জানকী সাহ ঘৰ নং : 249ক বয়স : 44 লিঙ্গ : মহিলা	JSP0012076 ফটো উপলব্ধ	707 নাম : সুভাষ কুণ্ড পিতাৰ নাম: সুবল কুণ্ড ঘৰ নং : 250 বয়স : 59 লিঙ্গ : পুৰুষ	JSP0012077 ফটো উপলব্ধ	708 নাম : ৰমা কুণ্ড স্বামীৰ নাম: সুভাষ কুণ্ড ঘৰ নং : 250 বয়স : 52 লিঙ্গ : মহিলা	JSP0012078 ফটো উপলব্ধ
709 নাম : শুভম কুণ্ড পিতাৰ নাম: সুবাস কুণ্ড ঘৰ নং : 250 বয়স : 27 লিঙ্গ : পুৰুষ	JSP0384958 ফটো উপলব্ধ	710 নাম : সিদ্ধাৰ্থ কুণ্ড পিতাৰ নাম: সুভাষ কুণ্ড ঘৰ নং : 250 বয়স : 25 লিঙ্গ : পুৰুষ	JSP9042201 ফটো উপলব্ধ	711 নাম : সাধন দে পিতাৰ নাম: কালী কুমাৰ দে ঘৰ নং : 252 বয়স : 71 লিঙ্গ : পুৰুষ	JSP0012079 ফটো উপলব্ধ
712 নাম : পৰ্ণিমা দে স্বামীৰ নাম: সাধন দে ঘৰ নং : 252 বয়স : 59 লিঙ্গ : মহিলা	JSP2139131 ফটো উপলব্ধ	713 নাম : সৌৰভ দে পিতাৰ নাম: সাধন দে ঘৰ নং : 252 বয়স : 42 লিঙ্গ : পুৰুষ	JSP2139142 ফটো উপলব্ধ	714 নাম : কবিতা টায়ে পিতাৰ নাম: অনিল টায়ে ঘৰ নং : 253 বয়স : 49 লিঙ্গ : মহিলা	JSP2139164 ফটো উপলব্ধ
715 নাম : প্ৰদীপ পেণ্ড পিতাৰ নাম: মহেশ্বৰ পেণ্ড ঘৰ নং : 254 বয়স : 49 লিঙ্গ : পুৰুষ	JSP0012080 ফটো উপলব্ধ	716 নাম : মুনালী পেণ্ড পিতাৰ নাম: যদু নাথ পেণ্ড ঘৰ নং : 258 বয়স : 27 লিঙ্গ : মহিলা	JSP0589978 ফটো উপলব্ধ	717 নাম : বিতপন পেণ্ড পিতাৰ নাম: যদুনাথ পেণ্ড ঘৰ নং : 258 বয়স : 25 লিঙ্গ : পুৰুষ	JSP0676437 ফটো উপলব্ধ
718 নাম : মীনা মৰাং পেণ্ড স্বামীৰ নাম: বিতপন পেণ্ড ঘৰ নং : 258 বয়স : 25 লিঙ্গ : মহিলা	HXX0435057 ফটো উপলব্ধ	719 নাম : কুমলদৈ কোম্বাং স্বামীৰ নাম: ভদ্ৰেশ্বৰ কোম্বাং ঘৰ নং : 255 বয়স : 49 লিঙ্গ : মহিলা	JSP0012083 ফটো উপলব্ধ	720 নাম : হেমন্ত কোম্বাং পিতাৰ নাম: ভদ্ৰেশ্বৰ কোম্বাং ঘৰ নং : 255 বয়স : 45 লিঙ্গ : পুৰুষ	JSP2139244 ফটো উপলব্ধ



721 নাম : পঞ্চৱতী কোমাং স্বামীৰ নাম : হেমন্ত কোমাং ঘৰ নং : 255 বয়স : 34 লিঙ্গ : মহিলা	JSP0012084 ফটো উপলব্ধ	722 নাম : মৃগাৰাজ ঙাতে পিতাৰ নাম : নন্দেশ্বৰ ঙাতে ঘৰ নং : 255 বয়স : 23 লিঙ্গ : পুৰুষ	JSP1053545 ফটো উপলব্ধ	723 নাম : গোলাপী ঙাতে স্বামীৰ নাম : ধীৰেন্দ্ৰনাথ ঙাতে ঘৰ নং : 256 বয়স : 64 লিঙ্গ : মহিলা	JSP2139302 ফটো উপলব্ধ
724 নাম : নন্দেশ্বৰ ঙাতে পিতাৰ নাম : ধীৰেন্দ্ৰ নাথ ঙাতে ঘৰ নং : 256 বয়স : 47 লিঙ্গ : পুৰুষ	JSP2139313 ফটো উপলব্ধ	725 নাম : অবীজিত কুমাং পিতাৰ নাম : ভদ্রেশ্বৰ কুমাং ঘৰ নং : 256 বয়স : 43 লিঙ্গ : মহিলা	JSP0012085 ফটো উপলব্ধ	726 নাম : মিতালী ঙাতে স্বামীৰ নাম : নন্দেশ্বৰ ঙাতে ঘৰ নং : 256 বয়স : 40 লিঙ্গ : মহিলা	JSP2139324 ফটো উপলব্ধ
727 নাম : মনিতা কামান স্বামীৰ নাম : চন্দ্ৰকান্ত কামান ঘৰ নং : 256 বয়স : 36 লিঙ্গ : মহিলা	JSP2139288 ফটো উপলব্ধ	728 নাম : মিলনচন্দ্ৰ ঙাটে পিতাৰ নাম : মইনা ঙাটে ঘৰ নং : 256 বয়স : 36 লিঙ্গ : পুৰুষ	JSP2139299 ফটো উপলব্ধ	729 নাম : উৰ্মিলা দলে কামান স্বামীৰ নাম : বাতুল কামান ঘৰ নং : 256 বয়স : 24 লিঙ্গ : মহিলা	RAE0014050 ফটো উপলব্ধ
730 নাম : ৰূপা কামান পিতাৰ নাম : পূৰ্ণকান্ত কামান ঘৰ নং : 256 বয়স : 23 লিঙ্গ : মহিলা	JSP9066630 ফটো উপলব্ধ	731 নাম : জহিতা কামান পিতাৰ নাম : পূৰ্ণকান্ত কামান ঘৰ নং : 256 বয়স : 23 লিঙ্গ : মহিলা	JSP9078080 ফটো উপলব্ধ	732 নাম : দিপোনা কামান পিতাৰ নাম : বাতুল কামান ঘৰ নং : 256 বয়স : 20 লিঙ্গ : মহিলা	RAE0014092 ফটো উপলব্ধ
733 নাম : কৃপা কামান পিতাৰ নাম : বৃৰহ কামান ঘৰ নং : 256 বয়স : 75 লিঙ্গ : পুৰুষ	JSP0012086 ফটো উপলব্ধ	734 নাম : পতেশ্বৰী কামান স্বামীৰ নাম : কৃপা কামান ঘৰ নং : 256 বয়স : 69 লিঙ্গ : মহিলা	JSP0012087 ফটো উপলব্ধ	735 নাম : বাতুল কামান পিতাৰ নাম : কৃপা কামান ঘৰ নং : 256 বয়স : 45 লিঙ্গ : পুৰুষ	JSP0012089 ফটো উপলব্ধ
736 নাম : পূৰ্ণকান্ত কামান পিতাৰ নাম : কৃপা কামান ঘৰ নং : 256 বয়স : 43 লিঙ্গ : পুৰুষ	JSP2139379 ফটো উপলব্ধ	737 নাম : চন্দ্ৰকান্ত কামান পিতাৰ নাম : কৃপা কামান ঘৰ নং : 256 বয়স : 41 লিঙ্গ : পুৰুষ	JSP2139380 ফটো উপলব্ধ	738 নাম : জুন কামান স্বামীৰ নাম : পূৰ্ণ কামান ঘৰ নং : 256 বয়স : 39 লিঙ্গ : মহিলা	JSP2139415 ফটো উপলব্ধ
739 নাম : জীৱনি দলে পিতাৰ নাম : জীৱন দলে ঘৰ নং : 257 বয়স : 52 লিঙ্গ : মহিলা	JSP2139448 ফটো উপলব্ধ	740 নাম : মনোজ কুমাৰ দলে পিতাৰ নাম : জীৱন চন্দ্ৰ দলে ঘৰ নং : 257 বয়স : 50 লিঙ্গ : পুৰুষ	JSP0012092 ফটো উপলব্ধ	741 নাম : বাবুল দলে পিতাৰ নাম : জীৱন দলে ঘৰ নং : 257 বয়স : 48 লিঙ্গ : পুৰুষ	JSP0012093 ফটো উপলব্ধ
742 নাম : জ্যোতা দলে স্বামীৰ নাম : মনোজ দলে ঘৰ নং : 257 বয়স : 47 লিঙ্গ : মহিলা	JSP0012094 ফটো উপলব্ধ	743 নাম : জৰ্না দলে স্বামীৰ নাম : বাবুল দলে ঘৰ নং : 257 বয়স : 44 লিঙ্গ : মহিলা	JSP0012095 ফটো উপলব্ধ	744 নাম : প্ৰেমলতা পেণ্ডু পিতাৰ নাম : ধনীলাল পেণ্ডু ঘৰ নং : 257 বয়স : 38 লিঙ্গ : মহিলা	JSP0012097 ফটো উপলব্ধ
745 নাম : দিগ্বিজয় দলে পিতাৰ নাম : বাবুল দলে ঘৰ নং : 257 বয়স : 30 লিঙ্গ : পুৰুষ	JSP3189933 ফটো উপলব্ধ	746 নাম : মৃত্যুঞ্জয় দলে পিতাৰ নাম : বাবুল দলে ঘৰ নং : 257 বয়স : 29 লিঙ্গ : পুৰুষ	JSP3189955 ফটো উপলব্ধ	747 নাম : হেস্‌ট্ৰাঈনিখা দলে পিতাৰ নাম : মনোজ দলে ঘৰ নং : 257 বয়স : 22 লিঙ্গ : মহিলা	RAE0174854 ফটো উপলব্ধ
748 নাম : ডিনায়েল দলে পিতাৰ নাম : মনোজ কুমাৰ দলে ঘৰ নং : 257 বয়স : 19 লিঙ্গ : পুৰুষ	RAE0174862 ফটো উপলব্ধ	749 নাম : যুগল চন্দ্ৰ দলে পিতাৰ নাম : জীৱন দলে ঘৰ নং : 258 বয়স : 64 লিঙ্গ : পুৰুষ	JSP0012098 ফটো উপলব্ধ	750 নাম : জয়ন্তী দলে স্বামীৰ নাম : যুগল দলে ঘৰ নং : 258 বয়স : 57 লিঙ্গ : মহিলা	JSP2139517 ফটো উপলব্ধ



751 নাম : যোগেশ দলে পিতাৰ নাম: জীবন দলে ঘৰ নং : 258 বয়স : 45 লিঙ্গ : পুৰুষ	JSP0012099 ফটো উপলব্ধ	752 নাম : দীপ্তী দলে স্বামীৰ নাম: যোগেশ দলে ঘৰ নং : 258 বয়স : 38 লিঙ্গ : মহিলা	JSP2141880 ফটো উপলব্ধ	753 নাম : ৰোহিনী কুমাৰ দলে পিতাৰ নাম: যুগল দলে ঘৰ নং : 258 বয়স : 29 লিঙ্গ : পুৰুষ	JSP3189944 ফটো উপলব্ধ
754 নাম : পুষ্পাঞ্জলি দলে পিতাৰ নাম: যুগল দলে ঘৰ নং : 258 বয়স : 29 লিঙ্গ : মহিলা	JSP3189875 ফটো উপলব্ধ	755 নাম : প্ৰতাপ চন্দ্ৰ পাৰ পিতাৰ নাম: গুণেশ্বৰ পাৰ ঘৰ নং : 259 বয়স : 84 লিঙ্গ : পুৰুষ	JSP0012100 ফটো উপলব্ধ	756 নাম : নগেন কুমাৰ পাৰ পিতাৰ নাম: প্ৰতাপ পাৰ ঘৰ নং : 259 বয়স : 51 লিঙ্গ : পুৰুষ	JSP0012102 ফটো উপলব্ধ
757 নাম : ধীৰেন কুমাৰ পাৰ পিতাৰ নাম: প্ৰতাপ পাৰ ঘৰ নং : 259 বয়স : 49 লিঙ্গ : পুৰুষ	JSP0012103 ফটো উপলব্ধ	758 নাম : জনলতা পাৰ স্বামীৰ নাম: নগেন পাৰ ঘৰ নং : 259 বয়স : 47 লিঙ্গ : মহিলা	JSP2139595 ফটো উপলব্ধ	759 নাম : ববিতা পাৰ পিতাৰ নাম: প্ৰতাপ পাৰ ঘৰ নং : 259 বয়স : 45 লিঙ্গ : মহিলা	JSP0012104 ফটো উপলব্ধ
760 নাম : বিনীতা পাৰ স্বামীৰ নাম: ধীৰেন কুমাৰ পাৰ ঘৰ নং : 259 বয়স : 44 লিঙ্গ : মহিলা	JSP0012105 ফটো উপলব্ধ	761 নাম : নাৰায়ন পাৰ পিতাৰ নাম: প্ৰতাপ পাৰ ঘৰ নং : 259 বয়স : 43 লিঙ্গ : পুৰুষ	JSP0012106 ফটো উপলব্ধ	762 নাম : বীনা পাৰ স্বামীৰ নাম: নাৰায়ন পাৰ ঘৰ নং : 259 বয়স : 36 লিঙ্গ : মহিলা	JSP0012107 ফটো উপলব্ধ
763 নাম : গৌৰব পাৰ পিতাৰ নাম: নগেন কুমাৰ পাৰ ঘৰ নং : 259 বয়স : 22 লিঙ্গ : পুৰুষ	JSP1213180 ফটো উপলব্ধ	764 নাম : নয়নজ্যোতি পাৰ পিতাৰ নাম: ধীৰেন কুমাৰ পাৰ ঘৰ নং : 259 বয়স : 19 লিঙ্গ : পুৰুষ	RAE0183665 ফটো উপলব্ধ	765 নাম : দিব্যজ্যোতি পাৰ পিতাৰ নাম: নগেন কুমাৰ পাৰ ঘৰ নং : 259 বয়স : 19 লিঙ্গ : পুৰুষ	RAE0183707 ফটো উপলব্ধ
766 নাম : ৰজিত পাৰ পিতাৰ নাম: প্ৰদীপ পাৰ ঘৰ নং : 260 বয়স : 25 লিঙ্গ : মহিলা	JSP9090945 ফটো উপলব্ধ	767 নাম : নিপেশ দে পিতাৰ নাম: লবনী দে ঘৰ নং : 261 বয়স : 59 লিঙ্গ : পুৰুষ	JSP2139653 ফটো উপলব্ধ	768 নাম : মিলন দে মাতৃৰ নাম: নিপেশ দে ঘৰ নং : 261 বয়স : 54 লিঙ্গ : মহিলা	JSP0012108 ফটো উপলব্ধ
769 নাম : জুলি দে পিতাৰ নাম: নিপেশ দে ঘৰ নং : 261 বয়স : 40 লিঙ্গ : মহিলা	JSP9077934 ফটো উপলব্ধ	770 নাম : নিকি দে পিতাৰ নাম: নিপেশ দে ঘৰ নং : 261 বয়স : 33 লিঙ্গ : পুৰুষ	JSP0012110 ফটো উপলব্ধ	771 নাম : ধৰ্মেশ্বৰ কোম্বাং পিতাৰ নাম: এ কোম্বাং ঘৰ নং : 263 বয়স : 59 লিঙ্গ : পুৰুষ	JSP2139700 ফটো উপলব্ধ
772 নাম : অমৰাৱতী কোম্বাং স্বামীৰ নাম: ধৰ্মেশ্বৰ কোম্বাং ঘৰ নং : 263 বয়স : 49 লিঙ্গ : মহিলা	JSP0012112 ফটো উপলব্ধ	773 নাম : ৰীতা কোম্বাং পিতাৰ নাম: এ কোম্বাং ঘৰ নং : 263 বয়স : 43 লিঙ্গ : মহিলা	JSP2139733 ফটো উপলব্ধ	774 নাম : স্বস্তিকা কুমাং পিতাৰ নাম: ধৰ্মেশ্বৰ কোম্বাং ঘৰ নং : 263 বয়স : 34 লিঙ্গ : মহিলা	JSP2141904 ফটো উপলব্ধ
775 নাম : প্ৰনৱ কোম্বাং পিতাৰ নাম: ধৰ্মেশ্বৰ কোম্বাং ঘৰ নং : 263 বয়স : 29 লিঙ্গ : পুৰুষ	JSP0122044 ফটো উপলব্ধ	776 নাম : দিপাংকৰ কুমাং পিতাৰ নাম: ধৰ্মেশ্বৰ কোম্বাং ঘৰ নং : 263 বয়স : 27 লিঙ্গ : পুৰুষ	RAE0116798 ফটো উপলব্ধ	777 নাম : স্বৰ্ণালী পাৰ কুমাং স্বামীৰ নাম: দিপাংকৰ কুমাং ঘৰ নং : 263 বয়স : 22 লিঙ্গ : মহিলা	RAE0116822 ফটো উপলব্ধ
778 নাম : কুমাৰী কোম্বাং পিতাৰ নাম: কিলেশ্বৰ কোম্বাং ঘৰ নং : 264 বয়স : 43 লিঙ্গ : মহিলা	JSP0012114 ফটো উপলব্ধ	779 নাম : অজয় কোম্বাং পিতাৰ নাম: কিলেশ্বৰ কোম্বাং ঘৰ নং : 264 বয়স : 41 লিঙ্গ : পুৰুষ	JSP0012115 ফটো উপলব্ধ	780 নাম : জিবিলী কুমাং স্বামীৰ নাম: অজয় কুমাং ঘৰ নং : 264 বয়স : 39 লিঙ্গ : মহিলা	JSP0012116 ফটো উপলব্ধ



781 নাম : দিম্পী দলে পিতাৰ নাম: হৰেশ্বৰ দলে ঘৰ নং : 268 বয়স : 26 লিঙ্গ : মহিলা	JSP0035204 ফটো উপলব্ধ	782 নাম : উমেশ দলে পিতাৰ নাম: ৰামধন দলে ঘৰ নং : 265 বয়স : 64 লিঙ্গ : পুৰুষ	JSP0012117 ফটো উপলব্ধ	783 নাম : ৰতা দলে স্বামীৰ নাম: উমেশ দলে ঘৰ নং : 265 বয়স : 57 লিঙ্গ : মহিলা	JSP0012118 ফটো উপলব্ধ
784 নাম : ৰাকেশ দলে পিতাৰ নাম: উমেশ দলে ঘৰ নং : 265 বয়স : 39 লিঙ্গ : পুৰুষ	JSP0012119 ফটো উপলব্ধ	785 নাম : দিপাংকৰ দলে পিতাৰ নাম: উমেশ দলে ঘৰ নং : 265 বয়স : 35 লিঙ্গ : পুৰুষ	JSP2141915 ফটো উপলব্ধ	786 নাম : লক্ষী পাতিৰ পিতাৰ নাম: লোকেশ্ব পাতিৰ ঘৰ নং : 265 বয়স : 27 লিঙ্গ : মহিলা	JSP0355446 ফটো উপলব্ধ
787 নাম : নিহাৰ জ্যোতি দলে পিতাৰ নাম: উমেশ দলে ঘৰ নং : 265 বয়স : 26 লিঙ্গ : পুৰুষ	JSP0390146 ফটো উপলব্ধ	788 নাম : লিলি মিলি পিতাৰ নাম: ৰাজেন মিলি ঘৰ নং : 266 বয়স : 53 লিঙ্গ : মহিলা	JSP0012122 ফটো উপলব্ধ	789 নাম : অজিত মিলি পিতাৰ নাম: ৰাজেন মিলি ঘৰ নং : 266 বয়স : 49 লিঙ্গ : পুৰুষ	JSP0012123 ফটো উপলব্ধ
790 নাম : হেমা মিলি পিতাৰ নাম: ৰাজেন মিলি ঘৰ নং : 266 বয়স : 47 লিঙ্গ : মহিলা	JSP0012124 ফটো উপলব্ধ	791 নাম : কৃষ্ণকান্ত মিলি পিতাৰ নাম: ৰাজেন মিলি ঘৰ নং : 266 বয়স : 45 লিঙ্গ : পুৰুষ	JSP0012125 ফটো উপলব্ধ	792 নাম : শান্তিপ্ৰিয়া মিলি স্বামীৰ নাম: অজিত মিলি ঘৰ নং : 266 বয়স : 44 লিঙ্গ : মহিলা	JSP0012126 ফটো উপলব্ধ
793 নাম : প্ৰতিমা মিলি পিতাৰ নাম: কৃষ্ণকান্ত মিলি ঘৰ নং : 266 বয়স : 37 লিঙ্গ : মহিলা	JSP2141926 ফটো উপলব্ধ	794 নাম : দৰিনা মিলি পিতাৰ নাম: কৃষ্ণ কান্ত মিলি ঘৰ নং : 266 বয়স : 27 লিঙ্গ : মহিলা	JSP0034611 ফটো উপলব্ধ	795 নাম : ননি কুমাৰ মিলি পিতাৰ নাম: অজিত মিলি ঘৰ নং : 266 বয়স : 26 লিঙ্গ : পুৰুষ	JSP9042086 ফটো উপলব্ধ
796 নাম : মনদিচ মিলি পিতাৰ নাম: অজিত মিলি ঘৰ নং : 266 বয়স : 25 লিঙ্গ : পুৰুষ	JSP9042391 ফটো উপলব্ধ	797 নাম : জলী মিলি পিতাৰ নাম: শৰত মিলি ঘৰ নং : 267 বয়স : 51 লিঙ্গ : মহিলা	JSP0012129 ফটো উপলব্ধ	798 নাম : ধৰ্মেন্দ্ৰ মিলি পিতাৰ নাম: শৰত মিলি ঘৰ নং : 267 বয়স : 49 লিঙ্গ : পুৰুষ	JSP0012130 ফটো উপলব্ধ
799 নাম : হেমপ্ৰভা মিলি স্বামীৰ নাম: ধৰ্মেন্দ্ৰ মিলি ঘৰ নং : 267 বয়স : 47 লিঙ্গ : মহিলা	JSP0012131 ফটো উপলব্ধ	800 নাম : মনিতা দলে মিলি স্বামীৰ নাম: সঞ্জীৱ মিলি ঘৰ নং : 269 বয়স : 36 লিঙ্গ : মহিলা	JSP0221135 ফটো উপলব্ধ	801 নাম : ৰাবিনা মিলি পিতাৰ নাম: ধৰ্মেন্দ্ৰ মিলি ঘৰ নং : 269 বয়স : 26 লিঙ্গ : মহিলা	JSP7321227 ফটো উপলব্ধ
802 নাম : জয়া গগৈ স্বামীৰ নাম: চৰিলাল গগৈ ঘৰ নং : 276 বয়স : 64 লিঙ্গ : মহিলা	JSP2139959 ফটো উপলব্ধ	803 নাম : সুমিত্ৰা সোনোৱাল পিতাৰ নাম: দান্দিধৰ সোনোৱাল ঘৰ নং : 276 বয়স : 43 লিঙ্গ : মহিলা	JSP1035536 ফটো উপলব্ধ	804 নাম : লক্ষেশ্বৰ গগৈ পিতাৰ নাম: থানেশ্বৰ গগৈ ঘৰ নং : 276 বয়স : 42 লিঙ্গ : পুৰুষ	JSP2142316 ফটো উপলব্ধ
805 নাম : নমিতা পেগু গগৈ স্বামীৰ নাম: নন্দ গগৈ ঘৰ নং : 296 বয়স : 41 লিঙ্গ : মহিলা	JSP7321219 ফটো উপলব্ধ	E 806 নাম : নন্দ গগৈ পিতাৰ নাম: চৰিলাল গগৈ ঘৰ নং : 276 বয়স : 41 লিঙ্গ : পুৰুষ	JSP0012133 ফটো উপলব্ধ	807 নাম : বাবুল গগৈ পিতাৰ নাম: চৰিলাল গগৈ ঘৰ নং : 276 বয়স : 39 লিঙ্গ : পুৰুষ	JSP0012134 ফটো উপলব্ধ
808 নাম : কুপাঞ্জলী কোঁৱৰ গগৈ স্বামীৰ নাম: বাবুল গগৈ ঘৰ নং : 276 বয়স : 39 লিঙ্গ : মহিলা	JSP2141937 ফটো উপলব্ধ	809 নাম : প্ৰদীপ কোঁৱৰ পিতাৰ নাম: অবিৰাম কোঁৱৰ ঘৰ নং : 277 বয়স : 54 লিঙ্গ : পুৰুষ	JSP2139982 ফটো উপলব্ধ	810 নাম : মনি কোঁৱৰ স্বামীৰ নাম: প্ৰদীপ কোঁৱৰ ঘৰ নং : 277 বয়স : 51 লিঙ্গ : মহিলা	JSP0012135 ফটো উপলব্ধ



811 নাম : গোলাপ কোঁৱৰ পিতাৰ নাম: প্ৰদীপ কোঁৱৰ ঘৰ নং : ২৭৭ বয়স : 32 লিঙ্গ : পুৰুষ	JSP0594531 ফটো উপলব্ধ	812 নাম : তুলন কোঁৱৰ পিতাৰ নাম: প্ৰদীপ কোঁৱৰ ঘৰ নং : ২৭৭ বয়স : 29 লিঙ্গ : পুৰুষ	JSP0594523 ফটো উপলব্ধ	813 নাম : মঞ্জলা পাইত কোঁৱৰ স্বামীৰ নাম: গোলাপ কোঁৱৰ ঘৰ নং : 277 বয়স : 25 লিঙ্গ : মহিলা	RAE0194886 ফটো উপলব্ধ
814 নাম : লাকী কোঁৱৰ পিতাৰ নাম: প্ৰদীপ কোঁৱৰ ঘৰ নং : 278 বয়স : 23 লিঙ্গ : মহিলা	JSP9042847 ফটো উপলব্ধ	815 নাম : হৰিনাৰায়ণ দুৱাৰা পিতাৰ নাম: সদানন্দ দুৱাৰা ঘৰ নং : 278 বয়স : 58 লিঙ্গ : পুৰুষ	JSP0012136 ফটো উপলব্ধ	816 নাম : মেনকা দুৱাৰা স্বামীৰ নাম: হৰিনাৰায়ণ দুৱাৰা ঘৰ নং : 278 বয়স : 56 লিঙ্গ : মহিলা	JSP0012137 ফটো উপলব্ধ
817 নাম : প্ৰশান্ত দুৱাৰা পিতাৰ নাম: হৰিনাৰায়ণ দুৱাৰা ঘৰ নং : 278 বয়স : 33 লিঙ্গ : পুৰুষ	JSP0012139 ফটো উপলব্ধ	818 নাম : ভাৰতী মিলি দুৱাৰা স্বামীৰ নাম: প্ৰশান্ত দুৱাৰা ঘৰ নং : ২৭৮ বয়স : 32 লিঙ্গ : মহিলা	JSP0122069 ফটো উপলব্ধ	819 নাম : ৰিম্পী দুৱাৰা পিতাৰ নাম: হৰিনাৰায়ণ দুৱাৰা ঘৰ নং : 278 বয়স : 29 লিঙ্গ : মহিলা	JSP3189795 ফটো উপলব্ধ
820 নাম : দিপালী বড়া স্বামীৰ নাম: ভদেেশ্বৰ বড়া ঘৰ নং : ২৭৯ বয়স : 72 লিঙ্গ : মহিলা	JSP0594721 ফটো উপলব্ধ	821 নাম : যতিন্দ্ৰ নাথ দত্ত পিতাৰ নাম: ফনিধৰ দত্ত ঘৰ নং : 283 বয়স : 62 লিঙ্গ : পুৰুষ	JSP0012140 ফটো উপলব্ধ	822 নাম : মোহিনী দত্ত স্বামীৰ নাম: যতিন্দ্ৰনাথ দত্ত ঘৰ নং : 283 বয়স : 55 লিঙ্গ : মহিলা	JSP2140105 ফটো উপলব্ধ
823 নাম : নিখিলেশ দাস পিতাৰ নাম: নাৰায়ণ দাস ঘৰ নং : 283ক বয়স : 34 লিঙ্গ : পুৰুষ	JSP2142496 ফটো উপলব্ধ	824 নাম : ৰূপামনি শইকীয়া স্বামীৰ নাম: ৰাজু শইকীয়া ঘৰ নং : 285 বয়স : 48 লিঙ্গ : মহিলা	JSP2141948 ফটো উপলব্ধ	825 নাম : ৰাজু শইকীয়া পিতাৰ নাম: হৰি প্ৰসাদ শইকীয়া ঘৰ নং : 285 বয়স : 45 লিঙ্গ : পুৰুষ	JSP0012141 ফটো উপলব্ধ
826 নাম : বিজু শইকীয়া পিতাৰ নাম: হৰি প্ৰসাদ শইকীয়া ঘৰ নং : 285 বয়স : 43 লিঙ্গ : পুৰুষ	JSP0012142 ফটো উপলব্ধ	827 নাম : আৰতি শইকীয়া স্বামীৰ নাম: বিজু শইকীয়া ঘৰ নং : 285 বয়স : 41 লিঙ্গ : মহিলা	JSP0012143 ফটো উপলব্ধ	828 নাম : নয়নিতা শইকীয়া পিতাৰ নাম: বিজু শইকীয়া ঘৰ নং : 285 বয়স : 20 লিঙ্গ : মহিলা	RAE0048512 ফটো উপলব্ধ
829 নাম : ধৃতিস্নাতা শইকীয়া পিতাৰ নাম: ৰাজু শইকীয়া ঘৰ নং : 285 বয়স : 20 লিঙ্গ : মহিলা	RAE0168021 ফটো উপলব্ধ	830 নাম : বিজয় শইকীয়া পিতাৰ নাম: গিৰীশ শইকীয়া ঘৰ নং : ২৮৫ক বয়স : 37 লিঙ্গ : পুৰুষ	JSP0125799 ফটো উপলব্ধ	831 নাম : পল্লবী নৰহ শইকীয়া স্বামীৰ নাম: বিজয় শইকীয়া ঘৰ নং : ২৮৫ক বয়স : 34 লিঙ্গ : মহিলা	JSP0125856 ফটো উপলব্ধ
832 নাম : জয়ন্তমাধব শইকীয়া পিতাৰ নাম: হৰিপ্ৰসাদ শইকীয়া ঘৰ নং : 286 বয়স : 61 লিঙ্গ : পুৰুষ	JSP0012144 ফটো উপলব্ধ	833 নাম : অঞ্জনা শইকীয়া স্বামীৰ নাম: জয়ন্তমাধব শইকীয়া ঘৰ নং : 286 বয়স : 53 লিঙ্গ : মহিলা	JSP0012145 ফটো উপলব্ধ	834 নাম : মহাৰ্ণৱ শইকীয়া পিতাৰ নাম: জয়ন্তমাধব শইকীয়া ঘৰ নং : 286 বয়স : 21 লিঙ্গ : পুৰুষ	RAE0008300 ফটো উপলব্ধ
835 নাম : দিপালী শইকীয়া স্বামীৰ নাম: চেতন্য শইকীয়া ঘৰ নং : 287 বয়স : 60 লিঙ্গ : মহিলা	JSP0012148 ফটো উপলব্ধ	836 নাম : সুলক্ষনা শইকীয়া পিতাৰ নাম: চেতন্যকুমাৰ শইকীয়া ঘৰ নং : 287 বয়স : 32 লিঙ্গ : মহিলা	JSP2140207 ফটো উপলব্ধ	837 নাম : সুকন্যা শইকীয়া পিতাৰ নাম: চেতন্য কুমাৰ শইকীয়া ঘৰ নং : ২৮৭ বয়স : 24 লিঙ্গ : মহিলা	JSP7321359 ফটো উপলব্ধ
838 নাম : বিজয়া গগৈ স্বামীৰ নাম: অনিল গগৈ ঘৰ নং : 288 বয়স : 54 লিঙ্গ : মহিলা	JSP0012149 ফটো উপলব্ধ	E 839 নাম : প্ৰদীপ গগৈ পিতাৰ নাম: মুং চেনাৰাম গগৈ ঘৰ নং : 289 বয়স : 47 লিঙ্গ : পুৰুষ	JSP0012150 ফটো উপলব্ধ	840 নাম : নিকঞ্জলতা গগৈ পিতাৰ নাম: চেনাৰাম গগৈ ঘৰ নং : 289 বয়স : 45 লিঙ্গ : মহিলা	JSP0012151 ফটো উপলব্ধ



841 নাম : মুনিন গগৈ পিতাৰ নাম: বুদ্ধেশ্বৰ গগৈ ঘৰ নং : 289 বয়স : 39 লিঙ্গ : পুৰুষ	JSP0012152 ফটো উপলব্ধ	842 নাম : মনোজ কুমাৰ গগৈ পিতাৰ নাম: বুদ্ধেশ্বৰ গগৈ ঘৰ নং : 289 বয়স : 38 লিঙ্গ : পুৰুষ	JSP0012153 ফটো উপলব্ধ	843 নাম : পূৰ্ণিমা দৈমাৰী গগৈ স্বামীৰ নাম: মনোজ কুমাৰ গগৈ ঘৰ নং : 289 বয়স : 33 লিঙ্গ : মহিলা	JSP9143967 ফটো উপলব্ধ
844 নাম : সবিতা গগৈ স্বামীৰ নাম: মুনিন গগৈ ঘৰ নং : 289 বয়স : 32 লিঙ্গ : মহিলা	JSP3189886 ফটো উপলব্ধ	845 নাম : প্ৰবিন কুমাৰ গগৈ পিতাৰ নাম: চৈনিৰাম গগৈ ঘৰ নং : 290 বয়স : 61 লিঙ্গ : পুৰুষ	JSP0012155 ফটো উপলব্ধ	846 নাম : বনু গগৈ স্বামীৰ নাম: প্ৰবিন গগৈ ঘৰ নং : 290 বয়স : 53 লিঙ্গ : মহিলা	JSP0012156 ফটো উপলব্ধ
847 নাম : জীৱনজ্যোতি গগৈ পিতাৰ নাম: প্ৰবিন কুমাৰ গগৈ ঘৰ নং : 290 বয়স : 38 লিঙ্গ : পুৰুষ	JSP2140321 ফটো উপলব্ধ	848 নাম : টিকেনজ্যোতি গগৈ পিতাৰ নাম: প্ৰবিন কুমাৰ গগৈ ঘৰ নং : 290 বয়স : 35 লিঙ্গ : পুৰুষ	JSP2140332 ফটো উপলব্ধ	849 নাম : প্ৰিয়ংকা বসুমতাৰী গগৈ স্বামীৰ নাম: টিকেনজ্যোতি গগৈ ঘৰ নং : 290 বয়স : 34 লিঙ্গ : মহিলা	JSP0594739 ফটো উপলব্ধ
850 নাম : আদিত্য বৰুৱা পিতাৰ নাম: চিত্ত ৰঞ্জন বৰুৱা ঘৰ নং : 291 বয়স : 57 লিঙ্গ : পুৰুষ	JSP0012159 ফটো উপলব্ধ	851 নাম : জৰিমণি বৰুৱা স্বামীৰ নাম: আদিত্য বৰুৱা ঘৰ নং : 291 বয়স : 48 লিঙ্গ : মহিলা	JSP0012160 ফটো উপলব্ধ	852 নাম : নয়ানিকা বৰুৱা পিতাৰ নাম: আদিত্য বৰুৱা ঘৰ নং : 291 বয়স : 26 লিঙ্গ : মহিলা	JSP0035980 ফটো উপলব্ধ
853 নাম : পাৰ্থ সাৰথি বৰুৱা পিতাৰ নাম: আদিত্য বৰুৱা ঘৰ নং : 291 বয়স : 23 লিঙ্গ : পুৰুষ	JSP9041831 ফটো উপলব্ধ	# 854 নাম : ফুলেশ্বৰী দৈমাৰী স্বামীৰ নাম: মেঘৰঞ্জন বৰুৱা ঘৰ নং : 292 বয়স : 73 লিঙ্গ : মহিলা	JSP0012161 ফটো উপলব্ধ	# 855 নাম : প্ৰণামী বৰুৱা পিতাৰ নাম: মেঘ ৰঞ্জন বৰুৱা ঘৰ নং : 292 বয়স : 36 লিঙ্গ : মহিলা	JSP0012162 ফটো উপলব্ধ
856 নাম : ৰমা গগৈ পিতাৰ নাম: হেম গগৈ ঘৰ নং : 293 বয়স : 59 লিঙ্গ : পুৰুষ	JSP0012163 ফটো উপলব্ধ	857 নাম : তৰন গগৈ পিতাৰ নাম: হেম গগৈ ঘৰ নং : 293 বয়স : 55 লিঙ্গ : পুৰুষ	JSP0012164 ফটো উপলব্ধ	858 নাম : মনিমা গগৈ স্বামীৰ নাম: ৰমা গগৈ ঘৰ নং : 293 বয়স : 47 লিঙ্গ : মহিলা	JSP0012165 ফটো উপলব্ধ
859 নাম : মনালিছা ফুকন গগৈ স্বামীৰ নাম: তৰুন গগৈ ঘৰ নং : 293 বয়স : 40 লিঙ্গ : মহিলা	JSP0012166 ফটো উপলব্ধ	860 নাম : মাধুৰ্যা প্ৰতীম গগৈ পিতাৰ নাম: ৰমা গগৈ ঘৰ নং : 293 বয়স : 34 লিঙ্গ : পুৰুষ	JSP0012167 ফটো উপলব্ধ	861 নাম : গীতিমল্লিকা গগৈ পিতাৰ নাম: ৰমা গগৈ ঘৰ নং : 293 বয়স : 29 লিঙ্গ : মহিলা	JSP0129759 ফটো উপলব্ধ
862 নাম : দেৱ দত্ত গগৈ পিতাৰ নাম: হেম গগৈ ঘৰ নং : 296 বয়স : 67 লিঙ্গ : পুৰুষ	JSP0012168 ফটো উপলব্ধ	863 নাম : দিপাঞ্জনা গগৈ স্বামীৰ নাম: দেবদত্ত গগৈ ঘৰ নং : 296 বয়স : 57 লিঙ্গ : মহিলা	JSP0012169 ফটো উপলব্ধ	864 নাম : সুৰভী মৰান পিতাৰ নাম: পবিত্ৰ মৰান ঘৰ নং : 296 বয়স : 27 লিঙ্গ : মহিলা	JSP0234930 ফটো উপলব্ধ
865 নাম : ধৰ্মকান্ত গগৈ পিতাৰ নাম: হেম গগৈ ঘৰ নং : 297 বয়স : 72 লিঙ্গ : পুৰুষ	JSP0012170 ফটো উপলব্ধ	866 নাম : জ্যোতি গগৈ স্বামীৰ নাম: ধৰ্মকান্ত গগৈ ঘৰ নং : 297 বয়স : 64 লিঙ্গ : মহিলা	JSP0012171 ফটো উপলব্ধ	867 নাম : যদুমনি গগৈ পিতাৰ নাম: ধৰ্মকান্ত গগৈ ঘৰ নং : 297 বয়স : 42 লিঙ্গ : পুৰুষ	JSP0012172 ফটো উপলব্ধ
868 নাম : ডলী চুতীয়া গগৈ স্বামীৰ নাম: যদুমনি গগৈ ঘৰ নং : 297 বয়স : 41 লিঙ্গ : মহিলা	JSP0012175 ফটো উপলব্ধ	869 নাম : বেবিৰানী মিৰি গগৈ স্বামীৰ নাম: জিন্টু গগৈ ঘৰ নং : 297 বয়স : 39 লিঙ্গ : মহিলা	JSP0012174 ফটো উপলব্ধ	870 নাম : লিজা গগৈ পিতাৰ নাম: জিন্টু গগৈ ঘৰ নং : 299 বয়স : 26 লিঙ্গ : মহিলা	JSP0594747 ফটো উপলব্ধ



871 নাম : বৃষ্টি গগৈ মাতৃৰ নাম: বেবীৰানী গগৈ ঘৰ নং : 297 বয়স : 21 লিঙ্গ : মহিলা	RAE0189894 ফটো উপলব্ধ	872 নাম : উনছেনী দাস স্বামীৰ নাম: মোহন চন্দ্ৰ দাস ঘৰ নং : 304 বয়স : 66 লিঙ্গ : মহিলা	JSP0012177 ফটো উপলব্ধ	873 নাম : খনিন্দ্র দাস পিতাৰ নাম: মোহনচন্দ্ৰ দাস ঘৰ নং : 304 বয়স : 38 লিঙ্গ : পুৰুষ	JSP0012180 ফটো উপলব্ধ
874 নাম : হৰেন চন্দ্ৰ দাস পিতাৰ নাম: মোহন চন্দ্ৰ দাস ঘৰ নং : 304 বয়স : 35 লিঙ্গ : পুৰুষ	JSP2142463 ফটো উপলব্ধ	875 নাম : মনমন সোনোৱাল দাস স্বামীৰ নাম: খনিন্দ্র দাস ঘৰ নং : 308 বয়স : 29 লিঙ্গ : মহিলা	JSP3954237 ফটো উপলব্ধ	876 নাম : দিলীপ আচাৰ্য্য পিতাৰ নাম: ধৰনী আচাৰ্য্য ঘৰ নং : 307 বয়স : 51 লিঙ্গ : পুৰুষ	JSP0012181 ফটো উপলব্ধ
877 নাম : শুবলা আচাৰ্য্য স্বামীৰ নাম: দিলীপ আচাৰ্য্য ঘৰ নং : 307 বয়স : 43 লিঙ্গ : মহিলা	JSP0012182 ফটো উপলব্ধ	878 নাম : সুমিত্ৰা আচাৰ্য্য পিতাৰ নাম: দিলীপ আচাৰ্য্য ঘৰ নং : 309 বয়স : 27 লিঙ্গ : মহিলা	JSP0032912 ফটো উপলব্ধ	879 নাম : দিবাকৰ আচাৰ্য্য পিতাৰ নাম: দিলীপ আচাৰ্য্য ঘৰ নং : 309 বয়স : 23 লিঙ্গ : পুৰুষ	JSP9132341 ফটো উপলব্ধ
880 নাম : দ্বাৰিকা প্ৰজাপতি পিতাৰ নাম: মুৰ্গী প্ৰজাপতি ঘৰ নং : 307ক বয়স : 42 লিঙ্গ : পুৰুষ	JSP2141960 ফটো উপলব্ধ	881 নাম : জয় প্ৰকাশ প্ৰজাপতি পিতাৰ নাম: পূৰন প্ৰজাপতি ঘৰ নং : 307ক বয়স : 42 লিঙ্গ : পুৰুষ	JSP2141982 ফটো উপলব্ধ	882 নাম : ৰাধিকা প্ৰজাপতি স্বামীৰ নাম: দ্বাৰিকা প্ৰজাপতি ঘৰ নং : 307ক বয়স : 36 লিঙ্গ : মহিলা	JSP2142190 ফটো উপলব্ধ
883 নাম : গোক্ৰি প্ৰজাপতি পিতাৰ নাম: মুনচি প্ৰজাপতি ঘৰ নং : 307ক বয়স : 29 লিঙ্গ : মহিলা	JSP2142021 ফটো উপলব্ধ	E 884 নাম : জেলিবিয়া হৰিজন স্বামীৰ নাম: খেলন হৰিজন ঘৰ নং : 315 বয়স : 67 লিঙ্গ : মহিলা	JSP0012186 ফটো উপলব্ধ	885 নাম : কচিলা হৰিজন স্বামীৰ নাম: লালন হৰিজন ঘৰ নং : 315 বয়স : 49 লিঙ্গ : মহিলা	JSP0012189 ফটো উপলব্ধ
886 নাম : ববেন জমাদাৰ পিতাৰ নাম: খেলন জমাদাৰ ঘৰ নং : 315 বয়স : 49 লিঙ্গ : পুৰুষ	JSP0012190 ফটো উপলব্ধ	S 887 নাম : সংগিতা হৰিজন পিতাৰ নাম: লালন হৰিজন ঘৰ নং : 315 বয়স : 27 লিঙ্গ : মহিলা	JSP9077637 ফটো উপলব্ধ	E 888 নাম : কিশোৰ ভাগবতী পিতাৰ নাম: প্ৰভাত ভাগবতী ঘৰ নং : 316 বয়স : 59 লিঙ্গ : পুৰুষ	JSP0012191 ফটো উপলব্ধ
889 নাম : বন্দনা ভাগবতী স্বামীৰ নাম: কিশোৰ ভাগবতী ঘৰ নং : 316 বয়স : 56 লিঙ্গ : মহিলা	JSP0012192 ফটো উপলব্ধ	E 890 নাম : পাৰ্থ প্ৰতিম ভাগবতী পিতাৰ নাম: কিশোৰ ভাগবতী ঘৰ নং : 316 বয়স : 27 লিঙ্গ : পুৰুষ	JSP0414425 ফটো উপলব্ধ	891 নাম : জ্যোতি প্ৰকাশ ভাগবতী পিতাৰ নাম: কিশোৰ ভাগবতী ঘৰ নং : 316 বয়স : 26 লিঙ্গ : পুৰুষ	JSP0414458 ফটো উপলব্ধ
892 নাম : ললন হৰিজন পিতাৰ নাম: খেলন হৰিজন ঘৰ নং : 317 বয়স : 42 লিঙ্গ : পুৰুষ	JSP0012193 ফটো উপলব্ধ	893 নাম : অনজ হৰিজন পিতাৰ নাম: খেলাবন হৰিজন ঘৰ নং : 317 বয়স : 35 লিঙ্গ : পুৰুষ	JSP0012194 ফটো উপলব্ধ	894 নাম : বৈশাগী হৰিজন স্বামীৰ নাম: মনোজ হৰিজন ঘৰ নং : 317 বয়স : 34 লিঙ্গ : মহিলা	JSP0012195 ফটো উপলব্ধ
895 নাম : পতলী হৰিজন স্বামীৰ নাম: ববন হৰিজন ঘৰ নং : 317 বয়স : 32 লিঙ্গ : মহিলা	JSP0012196 ফটো উপলব্ধ	896 নাম : ৰুমী নাৰ্জাৰী হৰিজন স্বামীৰ নাম: অনজ হৰিজন ঘৰ নং : 317 বয়স : 27 লিঙ্গ : মহিলা	RAE0011494 ফটো উপলব্ধ	897 নাম : দুৰ্ণকান্ত মিলি পিতাৰ নাম: যুগ মিলি ঘৰ নং : 318 বয়স : 56 লিঙ্গ : পুৰুষ	JSP0012198 ফটো উপলব্ধ
898 নাম : হেমন্ত মিলি পিতাৰ নাম: যুগ মিলি ঘৰ নং : 318 বয়স : 54 লিঙ্গ : পুৰুষ	JSP0012199 ফটো উপলব্ধ	899 নাম : কবিতা মিলি স্বামীৰ নাম: দুৰ্ণকান্ত মিলি ঘৰ নং : 318 বয়স : 49 লিঙ্গ : মহিলা	JSP0012200 ফটো উপলব্ধ	900 নাম : উজ্জল মিলি পিতাৰ নাম: যুগ মিলি ঘৰ নং : 318 বয়স : 39 লিঙ্গ : পুৰুষ	JSP0012201 ফটো উপলব্ধ



901 নাম : গৌৰৱ মিলি পিতাৰ নাম: দুৰ্গাকান্ত মিলি ঘৰ নং : 318 বয়স : 30 লিঙ্গ : পুৰুষ	JSP3189922 ফটো উপলব্ধ	902 নাম : গনেশ চন্দ্ৰ মৰাং পিতাৰ নাম: গজেন্দ্ৰ মৰাং ঘৰ নং : 319 বয়স : 61 লিঙ্গ : পুৰুষ	JSP0012202 ফটো উপলব্ধ	903 নাম : দময়ন্তী মৰাং স্বামীৰ নাম: গণেশ চন্দ্ৰ মৰাং ঘৰ নং : 319 বয়স : 56 লিঙ্গ : মহিলা	JSP0012203 ফটো উপলব্ধ
904 নাম : বিশাল মৰাং পিতাৰ নাম: গনেশ চন্দ্ৰ মৰাং ঘৰ নং : 319 বয়স : 22 লিঙ্গ : পুৰুষ	RAE0234211 ফটো উপলব্ধ	905 নাম : লক্ষ্যনাথ পেণ্ডু পিতাৰ নাম: মুহিধৰ পেণ্ডু ঘৰ নং : 320 বয়স : 49 লিঙ্গ : পুৰুষ	JSP0012205 ফটো উপলব্ধ	906 নাম : মিনতি পেণ্ডু স্বামীৰ নাম: লক্ষ্যনাথ পেণ্ডু ঘৰ নং : 320 বয়স : 47 লিঙ্গ : মহিলা	JSP0012206 ফটো উপলব্ধ
907 নাম : মাধৱ্য পেণ্ডু পিতাৰ নাম: মুহিধৰ পেণ্ডু ঘৰ নং : 320 বয়স : 44 লিঙ্গ : পুৰুষ	JSP0012207 ফটো উপলব্ধ	908 নাম : প্ৰভালী নৰহ পিতাৰ নাম: উৰাৰাম নৰহ ঘৰ নং : 320 বয়স : 34 লিঙ্গ : মহিলা	JSP0012208 ফটো উপলব্ধ	909 নাম : বিজিতা পেণ্ডু পিতাৰ নাম: লক্ষ্যনাথ পেণ্ডু ঘৰ নং : 320 বয়স : 23 লিঙ্গ : মহিলা	JSP1206382 ফটো উপলব্ধ
910 নাম : সনিয়া পেণ্ডু পিতাৰ নাম: লক্ষ্য নাথ পেণ্ডু ঘৰ নং : 320 বয়স : 19 লিঙ্গ : মহিলা	RAE0179184 ফটো উপলব্ধ	E 911 নাম : ঘনকান্ত লাগাছু পিতাৰ নাম: গাম লাগাছু ঘৰ নং : 321 বয়স : 76 লিঙ্গ : পুৰুষ	JSP0012209 ফটো উপলব্ধ	912 নাম : সাবিত্ৰী দলে লাগাছু স্বামীৰ নাম: ঘনকান্ত লাগাছু ঘৰ নং : 321 বয়স : 49 লিঙ্গ : মহিলা	JSP0012210 ফটো উপলব্ধ
913 নাম : লক্ষীনাথ লাগাছু পিতাৰ নাম: গুণৰাম লাগাছু ঘৰ নং : 321 বয়স : 45 লিঙ্গ : পুৰুষ	JSP0012211 ফটো উপলব্ধ	914 নাম : তিলোমাই লাগাছু পিতাৰ নাম: গুণৰাম লাগাছু ঘৰ নং : 321 বয়স : 43 লিঙ্গ : মহিলা	JSP0012212 ফটো উপলব্ধ	915 নাম : বেমি লাগাছু পিতাৰ নাম: গুণৰাম লাগাছু ঘৰ নং : 321 বয়স : 41 লিঙ্গ : মহিলা	JSP0012213 ফটো উপলব্ধ
916 নাম : নিবায়তি লাগাছু পিতাৰ নাম: লক্ষীনাথ লাগাছু ঘৰ নং : 321 বয়স : 41 লিঙ্গ : মহিলা	JSP2142087 ফটো উপলব্ধ	917 নাম : ৰত্নাৱতী দলে স্বামীৰ নাম: মতিলাল দলে ঘৰ নং : 323 বয়স : 49 লিঙ্গ : মহিলা	JSP0012215 ফটো উপলব্ধ	918 নাম : ৰূপম দলে পিতাৰ নাম: মতিলাল দলে ঘৰ নং : 323 বয়স : 39 লিঙ্গ : পুৰুষ	JSP0012216 ফটো উপলব্ধ
919 নাম : গৌতম দলে পিতাৰ নাম: মতিলাল দলে ঘৰ নং : 323 বয়স : 38 লিঙ্গ : পুৰুষ	JSP2240791 ফটো উপলব্ধ	920 নাম : চন্দ্ৰাৱতী পেণ্ডু দলে স্বামীৰ নাম: ৰূপম দলে ঘৰ নং : 323 বয়স : 35 লিঙ্গ : মহিলা	JSP0590331 ফটো উপলব্ধ	921 নাম : সুনিতা পেণ্ডু দলে স্বামীৰ নাম: গৌতম দলে ঘৰ নং : 323 বয়স : 24 লিঙ্গ : মহিলা	RAE0190918 ফটো উপলব্ধ
E 922 নাম : চন্দ্ৰ কৰ্মকাৰ পিতাৰ নাম: জগদীশ কৰ্মকাৰ ঘৰ নং : 326 বয়স : 54 লিঙ্গ : পুৰুষ	JSP0012218 ফটো উপলব্ধ	923 নাম : সাবিত্ৰী কৰ্মকাৰ স্বামীৰ নাম: চন্দ্ৰ কৰ্মকাৰ ঘৰ নং : 326 বয়স : 44 লিঙ্গ : মহিলা	JSP0012219 ফটো উপলব্ধ	924 নাম : লিলি বালা গগৈ চিৰিং স্বামীৰ নাম: সবেন্দ্ৰ নাথ চিৰিং ঘৰ নং : 328 বয়স : 72 লিঙ্গ : মহিলা	JSP2141120 ফটো উপলব্ধ
R 925 নাম : জয়কুমাৰ চিৰিং পিতাৰ নাম: সবেন্দ্ৰনাথ চিৰিং ঘৰ নং : 328 বয়স : 39 লিঙ্গ : পুৰুষ	JSP2141131 ফটো উপলব্ধ	926 নাম : বৰ্ণালী চিৰিং পিতাৰ নাম: সবেন্দ্ৰ নাথ চিৰিং ঘৰ নং : 328 বয়স : 37 লিঙ্গ : মহিলা	JSP2141142 ফটো উপলব্ধ	927 নাম : মনোমতী পেণ্ডু স্বামীৰ নাম: মেঘনাথ পেণ্ডু ঘৰ নং : 330 বয়স : 64 লিঙ্গ : মহিলা	JSP2141186 ফটো উপলব্ধ
928 নাম : জ্যোতিকা দলে পেণ্ডু মাতৃৰ নাম: বুদ্ধিনাথ পেণ্ডু ঘৰ নং : 330 বয়স : 45 লিঙ্গ : মহিলা	JSP2141153 ফটো উপলব্ধ	E 929 নাম : বুদ্ধি নাথ পেণ্ডু পিতাৰ নাম: মেঘনাথ পেণ্ডু ঘৰ নং : 330 বয়স : 40 লিঙ্গ : পুৰুষ	JSP2141197 ফটো উপলব্ধ	930 নাম : অনিল পেণ্ডু পিতাৰ নাম: মেঘনাথ পেণ্ডু ঘৰ নং : 330 বয়স : 38 লিঙ্গ : পুৰুষ	JSP2141200 ফটো উপলব্ধ



931 নাম : দিপামনি দলে পেণ্ড স্বামীৰ নাম : অনিল পেণ্ড ঘৰ নং : 330 বয়স : 34 লিঙ্গ : মহিলা	JSP9077900 ফটো উপলব্ধ	932 নাম : সিদ্ধেশ্বৰ বড়া পিতাৰ নাম : কনপাই বড়া ঘৰ নং : 332 বয়স : 65 লিঙ্গ : পুৰুষ	JSP2141211 ফটো উপলব্ধ	933 নাম : পুষ্পা বড়া স্বামীৰ নাম : সিদ্ধেশ্বৰ বড়া ঘৰ নং : 332 বয়স : 57 লিঙ্গ : মহিলা	JSP2141222 ফটো উপলব্ধ
934 নাম : অসীম বড়া পিতাৰ নাম : সিদ্ধেশ্বৰ বড়া ঘৰ নং : 332 বয়স : 38 লিঙ্গ : পুৰুষ	JSP2141233 ফটো উপলব্ধ	935 নাম : বিকাশ বড়া পিতাৰ নাম : সিদ্ধেশ্বৰ বড়া ঘৰ নং : 332 বয়স : 32 লিঙ্গ : পুৰুষ	JSP2141255 ফটো উপলব্ধ	S 936 নাম : দিপাংকৰ বড়া পিতাৰ নাম : সিদ্ধেশ্বৰ বড়া ঘৰ নং : 332 বয়স : 28 লিঙ্গ : পুৰুষ	JSP7321318 ফটো উপলব্ধ
937 নাম : ৰবিন বৰুৱা পিতাৰ নাম : সৰ্বেশ্বৰ বৰুৱা ঘৰ নং : 333 বয়স : 46 লিঙ্গ : পুৰুষ	JSP2141288 ফটো উপলব্ধ	938 নাম : যতিন বৰুৱা পিতাৰ নাম : সৰ্বেশ্বৰ বৰুৱা ঘৰ নং : 333 বয়স : 44 লিঙ্গ : পুৰুষ	JSP2141299 ফটো উপলব্ধ	939 নাম : ছাইৰা কুমাং বৰুৱা স্বামীৰ নাম : ৰবিন বৰুৱা ঘৰ নং : 333 বয়স : 44 লিঙ্গ : মহিলা	JSP2141302 ফটো উপলব্ধ
940 নাম : নিকুমনি বৰুৱা পিতাৰ নাম : ৰবিন বৰুৱা ঘৰ নং : 333 বয়স : 25 লিঙ্গ : মহিলা	JSP7321243 ফটো উপলব্ধ	941 নাম : নন্দিনী বৰুৱা পিতাৰ নাম : ৰবিন বৰুৱা ঘৰ নং : 333 বয়স : 20 লিঙ্গ : মহিলা	RAE0100438 ফটো উপলব্ধ	S2 942 নাম : হৰেন বৰগোহাঁই পিতাৰ নাম : অনিৰাম বৰগোহাঁই ঘৰ নং : 337 বয়স : 69 লিঙ্গ : পুৰুষ	JSP2141313 ফটো উপলব্ধ
943 নাম : প্ৰনিতা বৰা বৰগোহাঁই স্বামীৰ নাম : হৰেন বৰগোহাঁই ঘৰ নং : 337 বয়স : 62 লিঙ্গ : মহিলা	JSP2141324 ফটো উপলব্ধ	944 নাম : নিলোৎপল বৰগোহাঁই পিতাৰ নাম : হৰেন বৰগোহাঁই ঘৰ নং : 339 বয়স : 31 লিঙ্গ : পুৰুষ	JSP0148288 ফটো উপলব্ধ	945 নাম : তীৰ্থেশ্বৰ মেদক পিতাৰ নাম : লক্ষীনাথ মেদক ঘৰ নং : 340 বয়স : 66 লিঙ্গ : পুৰুষ	JSP2141335 ফটো উপলব্ধ
946 নাম : বিন মেদক স্বামীৰ নাম : তীৰ্থেশ্বৰ মেদক ঘৰ নং : 340 বয়স : 59 লিঙ্গ : মহিলা	JSP2141346 ফটো উপলব্ধ	947 নাম : অজিত কুমাৰ মেদক পিতাৰ নাম : তীৰ্থেশ্বৰ মেদক ঘৰ নং : 340 বয়স : 44 লিঙ্গ : পুৰুষ	JSP2141368 ফটো উপলব্ধ	948 নাম : অমিত মেদক পিতাৰ নাম : তীৰ্থেশ্বৰ মেদক ঘৰ নং : 340 বয়স : 43 লিঙ্গ : পুৰুষ	JSP2141357 ফটো উপলব্ধ
949 নাম : এলিষ্টাৰ মেদক পিতাৰ নাম : তীৰ্থেশ্বৰ মেদক ঘৰ নং : 340 বয়স : 40 লিঙ্গ : পুৰুষ	JSP2141379 ফটো উপলব্ধ	950 নাম : কাশিাৰী মেদক স্বামীৰ নাম : অজিত মেদক ঘৰ নং : 340 বয়স : 34 লিঙ্গ : মহিলা	JSP2141380 ফটো উপলব্ধ	951 নাম : যোগেন চন্দ্ৰ মহন্ত পিতাৰ নাম : কেশৱ মহন্ত ঘৰ নং : 345 বয়স : 64 লিঙ্গ : পুৰুষ	JSP2141404 ফটো উপলব্ধ
952 নাম : চেনিমাই দেবী স্বামীৰ নাম : যোগেন চন্দ্ৰ মহন্ত ঘৰ নং : 345 বয়স : 61 লিঙ্গ : মহিলা	JSP2141415 ফটো উপলব্ধ	953 নাম : ৰঞ্জিতা মহন্ত পিতাৰ নাম : যোগেন মহন্ত ঘৰ নং : 345 বয়স : 39 লিঙ্গ : মহিলা	JSP2141426 ফটো উপলব্ধ	954 নাম : অংকুৰ মহন্ত পিতাৰ নাম : যোগেল চন্দ্ৰ মহন্ত ঘৰ নং : 385 বয়স : 25 লিঙ্গ : পুৰুষ	JSP0594663 ফটো উপলব্ধ
955 নাম : বিচনী দলে স্বামীৰ নাম : নোমল দলে ঘৰ নং : 347 বয়স : 79 লিঙ্গ : মহিলা	JSP2141459 ফটো উপলব্ধ	956 নাম : বিষ্ণু দলে পিতাৰ নাম : নোমল দলে ঘৰ নং : 347 বয়স : 59 লিঙ্গ : পুৰুষ	JSP2141437 ফটো উপলব্ধ	957 নাম : ফুলমাই দলে স্বামীৰ নাম : বিষ্ণু দলে ঘৰ নং : 347 বয়স : 54 লিঙ্গ : মহিলা	JSP2141448 ফটো উপলব্ধ
958 নাম : সুৰেশ পেণ্ড পিতাৰ নাম : বিনাৰাম পেণ্ড ঘৰ নং : 348 বয়স : 69 লিঙ্গ : পুৰুষ	JSP2141528 ফটো উপলব্ধ	959 নাম : চামেলি মিলি স্বামীৰ নাম : হেমন্ত মিলি ঘৰ নং : 348 বয়স : 39 লিঙ্গ : মহিলা	JSP2141506 ফটো উপলব্ধ	960 নাম : অমিত পেণ্ড পিতাৰ নাম : সুৰেশ পেণ্ড ঘৰ নং : 388 বয়স : 28 লিঙ্গ : পুৰুষ	JSP7321268 ফটো উপলব্ধ



961 নাম : প্ৰণৱ পেণ্ড পিতাৰ নাম: সুৰেশ পেণ্ড ঘৰ নং : 348 বয়স : 24 লিঙ্গ : পুৰুষ	RAE0118489 ফটো উপলব্ধ	962 নাম : ডামিনী পেণ্ড পিতাৰ নাম: সুৰেশ পেণ্ড ঘৰ নং : 348 বয়স : 20 লিঙ্গ : মহিলা	RAE0234336 ফটো উপলব্ধ	963 নাম : ৰঞ্জিতা পেণ্ড স্বামীৰ নাম: সুৰেশ পেণ্ড ঘৰ নং : 348ক বয়স : 60 লিঙ্গ : মহিলা	JSP2141539 ফটো উপলব্ধ
964 নাম : হেমাকুমাৰী পেণ্ড পিতাৰ নাম: সুৰেশ পেণ্ড ঘৰ নং : 348ক বয়স : 42 লিঙ্গ : মহিলা	JSP2141540 ফটো উপলব্ধ	965 নাম : সঞ্জীৱ পেণ্ড পিতাৰ নাম: সুৰেশ পেণ্ড ঘৰ নং : 348ক বয়স : 35 লিঙ্গ : পুৰুষ	JSP2141551 ফটো উপলব্ধ	966 নাম : নন্দিতা পেণ্ড পিতাৰ নাম: সুৰেশ পেণ্ড ঘৰ নং : 348ক বয়স : 33 লিঙ্গ : মহিলা	JSP2141562 ফটো উপলব্ধ
967 নাম : স্বপুৰঞ্জন ময়েঙীয়া পিতাৰ নাম: ঘন কান্ত ময়েঙীয়া ঘৰ নং : 349 বয়স : 45 লিঙ্গ : পুৰুষ	JSP2141573 ফটো উপলব্ধ	968 নাম : সুমিত্ৰা পাংগিং ময়েঙীয়া স্বামীৰ নাম: স্বপুৰঞ্জন ময়েঙীয়া ঘৰ নং : 349 বয়স : 44 লিঙ্গ : মহিলা	JSP2141584 ফটো উপলব্ধ	969 নাম : বন্দনা বৰগোঁহাই পিতাৰ নাম: গজেন বৰগোঁহাই ঘৰ নং : 350 বয়স : 42 লিঙ্গ : মহিলা	JSP2141595 ফটো উপলব্ধ
# 970 নাম : কুসুম গগৈ শইকীয়া স্বামীৰ নাম: গুনীন শইকীয়া ঘৰ নং : 420 বয়স : 48 লিঙ্গ : মহিলা	JSP2141608 ফটো উপলব্ধ	S2 971 নাম : ৰাজীৱ চুতীয়া পিতাৰ নাম: পোষাল চন্দ্ৰ চুতীয়া ঘৰ নং : 352 বয়স : 54 লিঙ্গ : পুৰুষ	JSP7321276 ফটো উপলব্ধ	S2 972 নাম : সুৰঞ্জনা ভূঞা চুতীয়া স্বামীৰ নাম: ৰাজীৱ চুতীয়া ঘৰ নং : 352 বয়স : 49 লিঙ্গ : মহিলা	JSP2141619 ফটো উপলব্ধ
S2 973 নাম : যতুষ্ণা চুতীয়া পিতাৰ নাম: ৰাজীৱ চুতীয়া ঘৰ নং : 352 বয়স : 24 লিঙ্গ : মহিলা	JSP7321235 ফটো উপলব্ধ	974 নাম : চম্পা দেৱী স্বামীৰ নাম: ইমু সিং ঘৰ নং : 354 বয়স : 73 লিঙ্গ : মহিলা	JSP2141631 ফটো উপলব্ধ	E 975 নাম : ছনিয়া দেৱী মাতৃৰ নাম: চম্পা দেৱী ঘৰ নং : 354 বয়স : 35 লিঙ্গ : মহিলা	JSP2141642 ফটো উপলব্ধ
976 নাম : অনপমা দেৱী পিতাৰ নাম: ইমু সিং ঘৰ নং : 354 বয়স : 33 লিঙ্গ : মহিলা	JSP2141653 ফটো উপলব্ধ	977 নাম : অইনাম প্ৰকাশ সিং পিতাৰ নাম: ইমু সিং ঘৰ নং : 354 বয়স : 32 লিঙ্গ : পুৰুষ	JSP2141664 ফটো উপলব্ধ	978 নাম : নিউচল পাতিৰ পিতাৰ নাম: থগেন্দ্ৰ নাথ পাতিৰ ঘৰ নং : 355 বয়স : 49 লিঙ্গ : পুৰুষ	JSP2141675 ফটো উপলব্ধ
979 নাম : ববিতা পেণ্ড পাতিৰ স্বামীৰ নাম: নিউচল পাতিৰ ঘৰ নং : 355 বয়স : 45 লিঙ্গ : মহিলা	JSP2141686 ফটো উপলব্ধ	980 নাম : লুহিত পাতিৰ পিতাৰ নাম: নিউচল পাতিৰ ঘৰ নং : 355 বয়স : 23 লিঙ্গ : পুৰুষ	JSP1186519 ফটো উপলব্ধ	981 নাম : মুন্না পাতিৰ পিতাৰ নাম: নিউচল পাতিৰ ঘৰ নং : 355 বয়স : 22 লিঙ্গ : পুৰুষ	JSP1186477 ফটো উপলব্ধ
982 নাম : পাৰলি দৈমাৰী স্বামীৰ নাম: চন্দ্ৰকান্ত স্বৰ্গীয়াৰী ঘৰ নং : 356 বয়স : 36 লিঙ্গ : মহিলা	JSP2142236 ফটো উপলব্ধ	983 নাম : বিবুংচাৰ স্বৰ্গীয়াৰী পিতাৰ নাম: চন্দ্ৰ কান্ত স্বৰ্গীয়াৰী ঘৰ নং : 356ক বয়স : 27 লিঙ্গ : পুৰুষ	RAE0176693 ফটো উপলব্ধ	984 নাম : চন্দ্ৰকান্ত স্বৰ্গীয়াৰী পিতাৰ নাম: ৰামেশ্বৰ স্বৰ্গীয়াৰী ঘৰ নং : 356ক বয়স : 41 লিঙ্গ : পুৰুষ	JSP2142327 ফটো উপলব্ধ
985 নাম : চন্দ্ৰ মেক পিতাৰ নাম: মেমেৰা মেক ঘৰ নং : 357 বয়স : 78 লিঙ্গ : পুৰুষ	JSP3189977 ফটো উপলব্ধ	986 নাম : মায়ামেক স্বামীৰ নাম: চন্দ্ৰ মেক ঘৰ নং : 357 বয়স : 65 লিঙ্গ : মহিলা	JSP3189831 ফটো উপলব্ধ	987 নাম : অৰুনোদয় বৰ্দ্ধন পিতাৰ নাম: প্ৰাদিপ বৰ্দ্ধন ঘৰ নং : 358 বয়স : 32 লিঙ্গ : পুৰুষ	JSP3189999 ফটো উপলব্ধ
988 নাম : জোনালী বৰ্দ্ধন স্বামীৰ নাম: অৰুনোদয় বৰ্দ্ধন ঘৰ নং : 358 বয়স : 32 লিঙ্গ : মহিলা	JSP3189808 ফটো উপলব্ধ	989 নাম : ৰিংকি বৰ্দ্ধন পিতাৰ নাম: প্ৰাদিপ চন্দ্ৰ বৰ্দ্ধন ঘৰ নং : 358 বয়স : 32 লিঙ্গ : মহিলা	JSP3189819 ফটো উপলব্ধ	990 নাম : ৰিতামনি চুতীয়া পিতাৰ নাম: অৰুন চুতীয়া ঘৰ নং : 358 বয়স : 37 লিঙ্গ : মহিলা	JSP1168558 ফটো উপলব্ধ



991 নাম : পদম বাহাদুৰ ছেত্ৰী পিতাৰ নাম : মনিলীল ছেত্ৰী ঘৰ নং : 359 বয়স : 36 লিঙ্গ : পুৰুষ	JSP3189966 ফটো উপলব্ধ	992 নাম : জোনীয়া ছেত্ৰী স্বামীৰ নাম : পদম বাহাদুৰ ছেত্ৰী ঘৰ নং : 359 বয়স : 34 লিঙ্গ : মহিলা	JSP3189820 ফটো উপলব্ধ	993 নাম : নেহা ছেত্ৰী পিতাৰ নাম : পদম বাহাদুৰ ছেত্ৰী ঘৰ নং : 359 বয়স : 25 লিঙ্গ : মহিলা	JSP1186626 ফটো উপলব্ধ
E 994 নাম : দেবেশ্বৰ দাস পিতাৰ নাম : বজেন্দ্ৰ দাস ঘৰ নং : 360 বয়স : 72 লিঙ্গ : পুৰুষ	JSP3189728 ফটো উপলব্ধ	995 নাম : চিলু দাস স্বামীৰ নাম : দেবেশ্বৰ দাস ঘৰ নং : 360 বয়স : 68 লিঙ্গ : মহিলা	JSP3189739 ফটো উপলব্ধ	996 নাম : দুলু দাস পিতাৰ নাম : দেবেশ্বৰ দাস ঘৰ নং : 360 বয়স : 39 লিঙ্গ : পুৰুষ	JSP3189740 ফটো উপলব্ধ
997 নাম : দিকুল দাস পিতাৰ নাম : দেবেশ্বৰ দাস ঘৰ নং : 360 বয়স : 36 লিঙ্গ : পুৰুষ	JSP3189751 ফটো উপলব্ধ	998 নাম : দিবাংকৰ দাস পিতাৰ নাম : দেবেশ্বৰ দাস ঘৰ নং : 360 বয়স : 34 লিঙ্গ : পুৰুষ	JSP3189762 ফটো উপলব্ধ	999 নাম : বিনা দাস স্বামীৰ নাম : দুলু দাস ঘৰ নং : 360 বয়স : 31 লিঙ্গ : মহিলা	JSP3189717 ফটো উপলব্ধ
1000 নাম : শান্তনা দাস স্বামীৰ নাম : দিকুল দাস ঘৰ নং : 360 বয়স : 30 লিঙ্গ : মহিলা	JSP3190032 ফটো উপলব্ধ	1001 নাম : শংকৰ দাস পিতাৰ নাম : দেবেশ্বৰ দাস ঘৰ নং : 360 বয়স : 27 লিঙ্গ : পুৰুষ	JSP0431726 ফটো উপলব্ধ	1002 নাম : দৈৱকী নমগুদ্ৰ দাস স্বামীৰ নাম : দিবাংকৰ দাস ঘৰ নং : 360 বয়স : 25 লিঙ্গ : মহিলা	JSP9116948 ফটো উপলব্ধ
1003 নাম : মিনা বৰ্মা স্বামীৰ নাম : যমুনা বৰ্মা ঘৰ নং : 361 বয়স : 51 লিঙ্গ : মহিলা	JSP0157388 ফটো উপলব্ধ	1004 নাম : অৰুন কুমাৰ বৰ্মা পিতাৰ নাম : যমুনা বৰ্মা ঘৰ নং : 361 বয়স : 36 লিঙ্গ : পুৰুষ	JSP0157446 ফটো উপলব্ধ	1005 নাম : দীনেশ কুমাৰ বৰ্মা পিতাৰ নাম : যমুনা বৰ্মা ঘৰ নং : 361 বয়স : 34 লিঙ্গ : পুৰুষ	JSP0157479 ফটো উপলব্ধ
1006 নাম : গুড়িয়া বৰ্মা স্বামীৰ নাম : অৰুন কুমাৰ বৰ্মা ঘৰ নং : 361 বয়স : 29 লিঙ্গ : মহিলা	JSP0157487 ফটো উপলব্ধ	1007 নাম : অনিল সুত্ৰধৰ পিতাৰ নাম : লক্ষী সুত্ৰধৰ ঘৰ নং : 362 বয়স : 70 লিঙ্গ : পুৰুষ	JSP0594929 ফটো উপলব্ধ	1008 নাম : বিলাহী সুত্ৰধৰ স্বামীৰ নাম : অনিল সুত্ৰধৰ ঘৰ নং : 362 বয়স : 58 লিঙ্গ : মহিলা	JSP0594606 ফটো উপলব্ধ
1009 নাম : আইকন সুত্ৰধৰ পিতাৰ নাম : অনিল সুত্ৰধৰ ঘৰ নং : 362 বয়স : 31 লিঙ্গ : মহিলা	JSP3310075 ফটো উপলব্ধ	1010 নাম : শ্ৰেণী সুত্ৰধৰ পিতাৰ নাম : অনিল সুত্ৰধৰ ঘৰ নং : 362 বয়স : 29 লিঙ্গ : মহিলা	JSP3310067 ফটো উপলব্ধ	1011 নাম : পূৰ্ণ সুত্ৰধৰ পিতাৰ নাম : অনিল সুত্ৰধৰ ঘৰ নং : 363 বয়স : 26 লিঙ্গ : পুৰুষ	JSP7321292 ফটো উপলব্ধ
1012 নাম : চিনু সুত্ৰধৰ পিতাৰ নাম : অনিল সুত্ৰধৰ ঘৰ নং : 362 বয়স : 26 লিঙ্গ : মহিলা	RAE0095430 ফটো উপলব্ধ	1013 নাম : মনোৱাৰা বেগম স্বামীৰ নাম : চাহিদ আলি ঘৰ নং : 363 বয়স : 67 লিঙ্গ : মহিলা	JSP0431825 ফটো উপলব্ধ	1014 নাম : ৰঞ্জিত বড়া পিতাৰ নাম : ভদ্ৰেশ্বৰ বড়া ঘৰ নং : 363 বয়স : 51 লিঙ্গ : পুৰুষ	JSP0050344 ফটো উপলব্ধ
1015 নাম : ৰানু বড়া স্বামীৰ নাম : ৰঞ্জিত বড়া ঘৰ নং : 363 বয়স : 47 লিঙ্গ : মহিলা	JSP0055764 ফটো উপলব্ধ	1016 নাম : নিহাৰিকা বৰা পিতাৰ নাম : ৰঞ্জিত বৰা ঘৰ নং : 364 বয়স : 21 লিঙ্গ : মহিলা	RAE0099085 ফটো উপলব্ধ	1017 নাম : নেপুলিয়ন পেণ্ডু পিতাৰ নাম : কমলা পেণ্ডু ঘৰ নং : 364 বয়স : 33 লিঙ্গ : পুৰুষ	JSP0594754 ফটো উপলব্ধ
1018 নাম : মাৰ্চিনা বেগুন পেণ্ডু স্বামীৰ নাম : নেপুলিয়ন পেণ্ডু ঘৰ নং : 364 বয়স : 32 লিঙ্গ : মহিলা	JSP9116898 ফটো উপলব্ধ	1019 নাম : অজয় দলে পিতাৰ নাম : যতিন দলে ঘৰ নং : 364 বয়স : 39 লিঙ্গ : পুৰুষ	JSP9107251 ফটো উপলব্ধ	1020 নাম : অনিতা দলে স্বামীৰ নাম : অজয় দলে ঘৰ নং : 364 বয়স : 39 লিঙ্গ : মহিলা	JSP9107269 ফটো উপলব্ধ



1021 নাম : অমিয় দলে পিতাৰ নাম: যতীন দলে ঘৰ নং : ৩৬৭ বয়স : 43 লিঙ্গ : পুৰুষ	JSP0002729 ফটো উপলব্ধ	1022 নাম : পম্পী দলে স্বামীৰ নাম: অমিয় দলে ঘৰ নং : ৩৬৭ বয়স : 32 লিঙ্গ : মহিলা	JSP0002731 ফটো উপলব্ধ	1023 নাম : উৰ্মিলা নাৰ্জাৰী পিতাৰ নাম: পুহৰ সিং নাৰ্জাৰী ঘৰ নং : 368 বয়স : 41 লিঙ্গ : মহিলা	JSP1094762 ফটো উপলব্ধ
1024 নাম : বিতু থাপা পিতাৰ নাম: শশিধৰ থাপা ঘৰ নং : ৩৬৮ বয়স : 37 লিঙ্গ : পুৰুষ	JSP9069543 ফটো উপলব্ধ	1025 নাম : নীলা থাপা পিতাৰ নাম: শশিধৰ থাপা ঘৰ নং : 368 বয়স : 33 লিঙ্গ : মহিলা	RAE0138560 ফটো উপলব্ধ	1026 নাম : মাইন থাপা পিতাৰ নাম: সুসিধৰ থাপা ঘৰ নং : 368 বয়স : 29 লিঙ্গ : মহিলা	RAE0115881 ফটো উপলব্ধ
1027 নাম : বাজু ৰয় পিতাৰ নাম: ৰামপ্ৰভু ৰয় ঘৰ নং : 396 বয়স : 48 লিঙ্গ : পুৰুষ	JSP0014897 ফটো উপলব্ধ	1028 নাম : কনিকা গগৈ ৰয় স্বামীৰ নাম: বাজু ৰয় ঘৰ নং : 396 বয়স : 44 লিঙ্গ : মহিলা	JSP0014898 ফটো উপলব্ধ	1029 নাম : পঙ্কজ ৰয় পিতাৰ নাম: বাজু ৰয় ঘৰ নং : 396 বয়স : 25 লিঙ্গ : পুৰুষ	JSP0696948 ফটো উপলব্ধ
1030 নাম : জ্যোতিষ ময় ৰয় পিতাৰ নাম: বাজু ৰয় ঘৰ নং : 396 বয়স : 22 লিঙ্গ : পুৰুষ	RAE0175000 ফটো উপলব্ধ	S 1031 নাম : বিক্ৰম চাহানি পিতাৰ নাম: ৰামবলি চাহানি ঘৰ নং : ৪০৪ বয়স : 25 লিঙ্গ : পুৰুষ	JSP0594846 ফটো উপলব্ধ	1032 নাম : বৰষা শইকীয়া পিতাৰ নাম: গুনীন শইকীয়া ঘৰ নং : 420 বয়স : 24 লিঙ্গ : মহিলা	RAE0228163 ফটো উপলব্ধ
1033 নাম : কৃষ্ণা মাৰি পিতাৰ নাম: কানাই মাৰি ঘৰ নং : ৪৮০ বয়স : 26 লিঙ্গ : পুৰুষ	JSP0594861 ফটো উপলব্ধ	1034 নাম : মধুপ্ৰিয়া শইকীয়া পিতাৰ নাম: বিজু শইকীয়া ঘৰ নং : 509 বয়স : 32 লিঙ্গ : মহিলা	JSP2141697 ফটো উপলব্ধ	1035 নাম : প্ৰনিতা মদি পেগু স্বামীৰ নাম: বিনুদ পেগু ঘৰ নং : ৫১১ বয়স : 48 লিঙ্গ : মহিলা	JSP0363150 ফটো উপলব্ধ
1036 নাম : আব্দুল মতিন আলি পিতাৰ নাম: চুবুজ আলি ঘৰ নং : ৫৪৭ বয়স : 29 লিঙ্গ : পুৰুষ	JSP0594689 ফটো উপলব্ধ	1037 নাম : আব্দুল মকিব পিতাৰ নাম: চুবুজ আলি ঘৰ নং : ৫৪৭ বয়স : 26 লিঙ্গ : পুৰুষ	JSP0594705 ফটো উপলব্ধ	1038 নাম : কৰিম আলি পিতাৰ নাম: চাইফুদ্দিন আলি ঘৰ নং : ৫৫৬ বয়স : 33 লিঙ্গ : পুৰুষ	JSP7321177 ফটো উপলব্ধ
1039 নাম : মাইনা দও স্বামীৰ নাম: ৰাজ কুমাৰ দও ঘৰ নং : ৫৫৭ বয়স : 60 লিঙ্গ : মহিলা	JSP1186691 ফটো উপলব্ধ	1040 নাম : মিন্টু দত্ত মাতৃৰ নাম: মাইনা দত্ত ঘৰ নং : 557 বয়স : 38 লিঙ্গ : পুৰুষ	RAE0083071 ফটো উপলব্ধ	1041 নাম : পিংকী দও পিতাৰ নাম: ৰাজ কুমাৰ দও ঘৰ নং : ৫৫৭ বয়স : 28 লিঙ্গ : মহিলা	JSP1186659 ফটো উপলব্ধ
1042 নাম : ৰাধিকা প্ৰধান স্বামীৰ নাম: ছবিলাল প্ৰধান ঘৰ নং : ৫৫৯ বয়স : 55 লিঙ্গ : মহিলা	JSP1186709 ফটো উপলব্ধ	1043 নাম : কালে প্ৰধান মাতৃৰ নাম: ৰাধিকা প্ৰধান ঘৰ নং : 559 বয়স : 36 লিঙ্গ : পুৰুষ	RAE0083089 ফটো উপলব্ধ	1044 নাম : চন প্ৰধান মাতৃৰ নাম: ৰাধিকা প্ৰধান ঘৰ নং : 559 বয়স : 30 লিঙ্গ : পুৰুষ	RAE0002311 ফটো উপলব্ধ
1045 নাম : অনিল প্ৰধান মাতৃৰ নাম: ৰাধিকা প্ৰধান ঘৰ নং : 559 বয়স : 27 লিঙ্গ : পুৰুষ	RAE0011544 ফটো উপলব্ধ				



1046	1	JSP0339473
নাম : পম্পী পাল পিতাৰ নাম: গোপাল পাল ঘৰ নং : 589 বয়স : 30 লিঙ্গ : মহিলা		
ফটো উপলব্ধ		

1047	1	RAE0237834
নাম : নুপৰ বাদ্যকৰ পিতাৰ নাম: সুনন্দ বাদ্যকৰ ঘৰ নং : 105 বয়স : 19 লিঙ্গ : পুৰুষ		
ফটো উপলব্ধ		

1048	1	RAE0247627
নাম : ৰিতুৰাজ বেগন পিতাৰ নাম: কুমুদ বেগন ঘৰ নং : 116 বয়স : 18 লিঙ্গ : পুৰুষ		
ফটো উপলব্ধ		

1049	1	RAE0252114
নাম : লবিত ময়ং মাতৃৰ নাম: ভাগ্য ময়ং ঘৰ নং : 169 বয়স : 22 লিঙ্গ : পুৰুষ		
ফটো উপলব্ধ		

1050	1	RAE0255422
নাম : মমতা সিকদাৰ পিতাৰ নাম: সুব্রতা সিকদাৰ ঘৰ নং : 281 বয়স : 18 লিঙ্গ : মহিলা		
ফটো উপলব্ধ		

1051	1	HNF5435869
নাম : বেন বেগম স্বামীৰ নাম: জাকিৰ রাহাব ঘৰ নং : 180 বয়স : 48 লিঙ্গ : মহিলা		
ফটো উপলব্ধ		

1052	1	JSP0002460
নাম : ৰাম প্ৰসাদ দলে পিতাৰ নাম: মোহন চন্দ্ৰ দলে ঘৰ নং : 9 বয়স : 39 লিঙ্গ : পুৰুষ		
ফটো উপলব্ধ		



1053	1	RAE0281618
নাম : কৃষ্ণপাৰ মিলি পিতাৰ নাম: কৃষ্ণ কান্ত মিলি ঘৰ নং : ২৬৬ বয়স : 18 লিঙ্গ : পুৰুষ		ফটো উপলব্ধ

## ভোটাৰৰ সাৰাংশ

## A) ভোটাৰৰ সংখ্যা

	তালিকাৰ প্ৰকাৰ	তালিকাৰ চিনাক্তকৰণ	ভোটাৰৰ সংখ্যা							
			পুৰুষ	মহিলা	৩য় লিঙ্গ	মুঠ				
I	মূল তালিকা	মূল তালিকা	বিশেষ সংশোধন, 2026 চনৰ পূৰ্বৰ 2025 চনৰ মূল তালিকাৰ লগত থকা সংযোজন সমূহ একত্ৰিতকৰণ কৰা তালিকা।				507	538	0	1045
II	যোগ তালিকা	পৰিপূৰক 1	বিশেষ সংক্ষিপ্ত সংশোধন, 2026				4	3	0	7
		পৰিপূৰক 2	অনবিচ্ছিন্ন সংশোধন 2026				1	0	0	1
			মুঠ				5	3	0	8
III	বিয়োজন তালিকা	পৰিপূৰক 1	বিশেষ সংক্ষিপ্ত সংশোধন, 2026				26	17	0	43
		পৰিপূৰক 2	অনবিচ্ছিন্ন সংশোধন 2026				5	4	0	9
			মুঠ				31	21	0	52
IV	লিংগ ক্ষেত্ৰত পৰিবৰ্তনৰ বাবে পাৰ্থক্য					0	0	0	0	
এই সংশোধনৰ পিছত ভোটাৰ তালিকাত ভোটাৰৰ মুঠ সংখ্যা (I+II-III+IV)						481	520	0	1001	

## B) শুধৰনীৰ সংখ্যা

তালিকাৰ প্ৰকাৰ	তালিকাৰ চিনাক্তকৰণ	শুধৰনীৰ সংখ্যা
পৰিপূৰক 1	বিশেষ সংক্ষিপ্ত সংশোধন, 2026	4
পৰিপূৰক 2	অনবিচ্ছিন্ন সংশোধন 2026	0
	মুঠ	4

নিৰ্বাচক পঞ্জীয়ন বিষয়াৰ স্বাক্ষৰ

E-মৃত, S-স্থানান্তৰিত/ বাসস্থান পৰিবৰ্তন, R-প্ৰতিলিপি, M-নিখোজ, Q-অযোগ্য