



ভোটাৰ তালিকা 2026 S03 অসম

বিধানসভা সমষ্টিৰ নম্বৰ, নাম আৰু সংৰক্ষণৰ স্থিতি : 80 - জোনাই (অনুসূচিত জনজাতি)		খণ্ড নং : 44			
এই বিধানসভা সমষ্টিত কোন সংসদীয় সমষ্টিৰ অন্তৰ্গত তাৰ নম্বৰ, নাম আৰু সংৰক্ষণ স্থিতি : 12 - লক্ষীমপুৰ (সাধাৰণ)					
1. সংশোধনৰ বিৱৰণ					
সংশোধনৰ বছৰ	2026	তালিকাৰ চিনাক্তকৰণ			
ভিত্তি তাৰিখ	01-04-2026	বিশেষ সংশোধন, 2026 চনৰ পূৰ্বৰ 2025 চনৰ মূল তালিকাৰ লগত থকা সংযোজন সমূহ একত্ৰিতকৰণ কৰা তালিকা।			
সংশোধনৰ প্ৰকাৰ	বিশেষ সংশোধন 2026				
প্ৰকাশনৰ তাৰিখ	23-03-2026				
2. খণ্ড আৰু ভোটগ্ৰহন কেন্দ্ৰৰ বিৱৰণ					
খণ্ডৰ অন্তৰ্গত এলেকা সমূহৰ নম্বৰ আৰু নাম					
1-বায়াং কুলি	মূল চহৰ/গাওঁ : বায়াং কুলি				
2-বায়াং কুলি চন্দ্ৰপুৰ	ৱাৰ্ড নং :				
3-চেকাই	ডাকঘৰ : জোনাই				
	পুলিচ থানা : জোনাই				
	ব্লক : মুৰ্কেংচেলেক জনজাতি উন্নয়ন খণ্ড				
	ৰাজহ চক্ৰ : জোনাই				
	জিলা : ধেমাজি				
	পিনকোড : 787060				
3. ভোটগ্ৰহন কেন্দ্ৰৰ বিৱৰণ					
ভোটগ্ৰহন কেন্দ্ৰৰ নম্বৰ আৰু নাম :		ভোটগ্ৰহন কেন্দ্ৰৰ প্ৰকাৰ (পুৰুষ/মহিলা/সাধাৰণ)		সাধাৰণ	
44 - বায়াং কুলি প্ৰাথমিক বিদ্যালয় ৰুম নং ১		খণ্ডৰ অন্তৰ্গত সহায়ক ভোটগ্ৰহন কেন্দ্ৰৰ সংখ্যা :		0	
ভোটগ্ৰহন কেন্দ্ৰৰ ঠিকনা :					
বায়াং কুলি প্ৰাথমিক বিদ্যালয়, ৰুম নং ১, বায়াং কুলি					
4. ভোটাৰৰ সংখ্যা					
আৰম্ভনি ক্ৰমিক নং	শেষ ক্ৰমিক নং	মুঠ ভোটাৰ			
		পুৰুষ	মহিলা	৩য় লিঙ্গ	মুঠ
1	712	331	376	0	707

নিৰ্বাচক পঞ্জীয়ন বিষয়াৰ স্বাক্ষৰ

Nazri Naksha



Google Map View



Polling Station Building Front View



ভোটগ্ৰহন কেন্দ্ৰৰ সন্মুখৰ দৃশ্য



Cad View

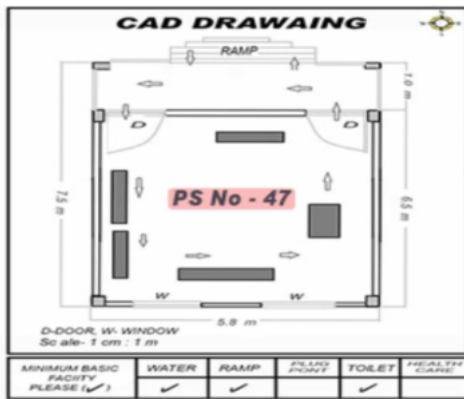

Key MAP View





1 নাম : কল্পনা পাতিৰ স্বামীৰ নাম: গোবিন পাতিৰ ঘৰ নং : 1 বয়স : 69 লিঙ্গ : মহিলা	JSP3738736 ফটো উপলব্ধ	2 নাম : ধনীৰাম পাতিৰ পিতাৰ নাম: গোবিন পাতিৰ ঘৰ নং : 1 বয়স : 48 লিঙ্গ : পুৰুষ	JSP3738747 ফটো উপলব্ধ	3 নাম : গংগাৰাম পাতিৰ পিতাৰ নাম: গোবিন পাতিৰ ঘৰ নং : 1 বয়স : 44 লিঙ্গ : পুৰুষ	JSP3738758 ফটো উপলব্ধ
4 নাম : পুষ্পজ্যোতি পাতিৰ স্বামীৰ নাম: দণ্ডীৰাম পাতিৰ ঘৰ নং : 1 বয়স : 44 লিঙ্গ : মহিলা	JSP3738770 ফটো উপলব্ধ	5 নাম : ৰুমী পাতিৰ পিতাৰ নাম: গোবিন পাতিৰ ঘৰ নং : 1 বয়স : 41 লিঙ্গ : মহিলা	JSP3738769 ফটো উপলব্ধ	6 নাম : কৃষ্ণকান্ত পাতিৰ পিতাৰ নাম: গোবিন পাতিৰ ঘৰ নং : 1 বয়স : 38 লিঙ্গ : পুৰুষ	JSP3738781 ফটো উপলব্ধ
7 নাম : আঞ্জুমনি পাতিৰ পিতাৰ নাম: গঙ্গাৰাম পাতিৰ ঘৰ নং : 1 বয়স : 37 লিঙ্গ : মহিলা	JSP3738792 ফটো উপলব্ধ	8 নাম : গপে পাতিৰ পিতাৰ নাম: কল্পনা পাতিৰ ঘৰ নং : 1 বয়স : 31 লিঙ্গ : পুৰুষ	JSP7326622 ফটো উপলব্ধ	9 নাম : জ্যোতিষ দলে পিতাৰ নাম: ঘন দলে ঘৰ নং : 1 বয়স : 21 লিঙ্গ : পুৰুষ	RAE0000752 ফটো উপলব্ধ
10 নাম : পদ্মেশ্বৰ পাতিৰ পিতাৰ নাম: কিংকাপ পাতিৰ ঘৰ নং : 2 বয়স : 51 লিঙ্গ : পুৰুষ	JSP3738805 ফটো উপলব্ধ	11 নাম : পূৰ্ণিমা পাতিৰ স্বামীৰ নাম: পদ্মেশ্বৰ পাতিৰ ঘৰ নং : 2 বয়স : 46 লিঙ্গ : মহিলা	JSP3738816 ফটো উপলব্ধ	12 নাম : দিলীপ পাতিৰ পিতাৰ নাম: কিংকাপ পাতিৰ ঘৰ নং : 3 বয়স : 66 লিঙ্গ : পুৰুষ	JSP3738850 ফটো উপলব্ধ
13 নাম : কৰ্ণেশ্বৰী মেদক পাতিৰ স্বামীৰ নাম: দিলীপ পাতিৰ ঘৰ নং : 3 বয়স : 51 লিঙ্গ : মহিলা	JSP7326267 ফটো উপলব্ধ	14 নাম : প্ৰিয়া পাতিৰ পিতাৰ নাম: দিলীপ পাতিৰ ঘৰ নং : 3 বয়স : 34 লিঙ্গ : মহিলা	JSP3738838 ফটো উপলব্ধ	15 নাম : মনিকান্ত পাতিৰ পিতাৰ নাম: দিলীপ পাতিৰ ঘৰ নং : 3 বয়স : 34 লিঙ্গ : পুৰুষ	JSP3738849 ফটো উপলব্ধ
16 নাম : মনিকা দলে পাতিৰ স্বামীৰ নাম: মনিকান্ত পাতিৰ ঘৰ নং : 3 বয়স : 26 লিঙ্গ : মহিলা	JSP0406769 ফটো উপলব্ধ	17 নাম : ৰমেশ পাতিৰ পিতাৰ নাম: কালুৰাম পাতিৰ ঘৰ নং : 4 বয়স : 59 লিঙ্গ : পুৰুষ	JSP3738918 ফটো উপলব্ধ	18 নাম : উষাৰতী পাতিৰ স্বামীৰ নাম: ৰমেশ পাতিৰ ঘৰ নং : 4 বয়স : 50 লিঙ্গ : মহিলা	JSP3738929 ফটো উপলব্ধ
19 নাম : পৰেশ পাতিৰ পিতাৰ নাম: কালুৰাম পাতিৰ ঘৰ নং : 4 বয়স : 49 লিঙ্গ : পুৰুষ	JSP3738930 ফটো উপলব্ধ	20 নাম : অৰ্চনা পাতিৰ স্বামীৰ নাম: পৰেশ পাতিৰ ঘৰ নং : 4 বয়স : 45 লিঙ্গ : মহিলা	JSP3738941 ফটো উপলব্ধ	21 নাম : জুইচ পাতিৰ পিতাৰ নাম: কালুৰাম পাতিৰ ঘৰ নং : 4 বয়স : 45 লিঙ্গ : পুৰুষ	JSP3738952 ফটো উপলব্ধ
22 নাম : ৰূপেশ্বৰী পাতিৰ স্বামীৰ নাম: জুইচ পাতিৰ ঘৰ নং : 4 বয়স : 42 লিঙ্গ : মহিলা	JSP3738974 ফটো উপলব্ধ	23 নাম : আনন্দ পাতিৰ পিতাৰ নাম: কালুৰাম পাতিৰ ঘৰ নং : 4 বয়স : 41 লিঙ্গ : পুৰুষ	JSP3738963 ফটো উপলব্ধ	24 নাম : অনিল পাতিৰ পিতাৰ নাম: ৰমেশ পাতিৰ ঘৰ নং : 4 বয়স : 38 লিঙ্গ : পুৰুষ	JSP3738985 ফটো উপলব্ধ
25 নাম : উমানন্দ পাতিৰ পিতাৰ নাম: ৰমেশ পাতিৰ ঘৰ নং : 4 বয়স : 36 লিঙ্গ : পুৰুষ	JSP3739002 ফটো উপলব্ধ	26 নাম : ৰিমি পাতিৰ স্বামীৰ নাম: আনন্দ পাতিৰ ঘৰ নং : 4 বয়স : 33 লিঙ্গ : মহিলা	JSP3198150 ফটো উপলব্ধ	27 নাম : মনি পাতিৰ স্বামীৰ নাম: উমানন্দ পাতিৰ ঘৰ নং : 4 বয়স : 32 লিঙ্গ : মহিলা	JSP3198149 ফটো উপলব্ধ
28 নাম : খগেশ্বৰ পাতিৰ পিতাৰ নাম: পৰেশ পাতিৰ ঘৰ নং : 4 বয়স : 30 লিঙ্গ : পুৰুষ	JSP3198138 ফটো উপলব্ধ	29 নাম : পূৰ্ণকান্ত পাতিৰ পিতাৰ নাম: ৰমেশ পাতিৰ ঘৰ নং : 8 বয়স : 27 লিঙ্গ : পুৰুষ	JSP0442327 ফটো উপলব্ধ	30 নাম : চিল্পা পেণ্ড টায়ে স্বামীৰ নাম: মোহন টায়ে ঘৰ নং : 8 বয়স : 25 লিঙ্গ : মহিলা	JSP1222504 ফটো উপলব্ধ



31 নাম : কৰিস্মা পাতিৰ পিতাৰ নাম: জুইচ পাতিৰ ঘৰ নং : 8 বয়স : 24 লিঙ্গ : মহিলা	JSP1222561 ফটো উপলব্ধ	32 নাম : লাবন্যা পাতিৰ স্বামীৰ নাম: বৰ্ণ পাতিৰ ঘৰ নং : 5 বয়স : 51 লিঙ্গ : মহিলা	JSP3739080 ফটো উপলব্ধ	33 নাম : পূৰ্ণিমা পাতিৰ স্বামীৰ নাম: নলেশ্বৰ পাতিৰ ঘৰ নং : 5 বয়স : 38 লিঙ্গ : মহিলা	JSP3739035 ফটো উপলব্ধ
34 নাম : নলেশ্বৰ পাতিৰ পিতাৰ নাম: ববিচন পাতিৰ ঘৰ নং : 5 বয়স : 38 লিঙ্গ : পুৰুষ	JSP3739046 ফটো উপলব্ধ	35 নাম : ৰাজীৱ পাতিৰ পিতাৰ নাম: বৰ্ণ পাতিৰ ঘৰ নং : 5 বয়স : 37 লিঙ্গ : পুৰুষ	JSP3739013 ফটো উপলব্ধ	36 নাম : বালিৰাম পাতিৰ পিতাৰ নাম: বৰ্ণ পাতিৰ ঘৰ নং : 5 বয়স : 29 লিঙ্গ : পুৰুষ	JSP0190199 ফটো উপলব্ধ
37 নাম : শশী প্ৰভা পেগু পাতিৰ স্বামীৰ নাম: বালিৰাম পাতিৰ ঘৰ নং : 5 বয়স : 29 লিঙ্গ : মহিলা	JSP0456392 ফটো উপলব্ধ	38 নাম : প্ৰণীতা পাতিৰ স্বামীৰ নাম: ৰাজীৱ পাতিৰ ঘৰ নং : 5 বয়স : 27 লিঙ্গ : মহিলা	JSP0468207 ফটো উপলব্ধ	39 নাম : মোহন পাতিৰ মাতৃৰ নাম: লারন্যা পাতিৰ ঘৰ নং : 5 বয়স : 27 লিঙ্গ : পুৰুষ	JSP7326747 ফটো উপলব্ধ
40 নাম : কৃষ্ণা টায়ে মাতৃৰ নাম: উনাৱটী টায়ে ঘৰ নং : 5 বয়স : 22 লিঙ্গ : পুৰুষ	RAE0127175 ফটো উপলব্ধ	41 নাম : ডিম্বেশ্বৰ পাতিৰ পিতাৰ নাম: কালুৰাম পাতিৰ ঘৰ নং : 6 বয়স : 45 লিঙ্গ : পুৰুষ	JSP3739115 ফটো উপলব্ধ	42 নাম : নিলীমা পাতিৰ স্বামীৰ নাম: ডিম্বেশ্বৰ পাতিৰ ঘৰ নং : 6 বয়স : 42 লিঙ্গ : মহিলা	JSP3739126 ফটো উপলব্ধ
43 নাম : জিন্তো পাতিৰ পিতাৰ নাম: ডিম্বেশ্বৰ পাতিৰ ঘৰ নং : 6 বয়স : 24 লিঙ্গ : পুৰুষ	JSP1062090 ফটো উপলব্ধ	44 নাম : অচিন টায়ে পিতাৰ নাম: ৰঞ্জিত টায়ে ঘৰ নং : 6 বয়স : 22 লিঙ্গ : পুৰুষ	RAE0007690 ফটো উপলব্ধ	45 নাম : কনকলতা দলে পাতিৰ স্বামীৰ নাম: জিন্তো পাতিৰ ঘৰ নং : 6 বয়স : 21 লিঙ্গ : মহিলা	RAE0010389 ফটো উপলব্ধ
46 নাম : মামণি দলে পাতিৰ স্বামীৰ নাম: মোহন পাতিৰ ঘৰ নং : 9 বয়স : 24 লিঙ্গ : মহিলা	JSP1220813 ফটো উপলব্ধ	47 নাম : তুফান টায়ে পিতাৰ নাম: কুমাৰ টায়ে ঘৰ নং : 7 বয়স : 21 লিঙ্গ : পুৰুষ	RAE0007575 ফটো উপলব্ধ	48 নাম : মাইনা বড়ি টায়ে স্বামীৰ নাম: আতেৰ টায়ে ঘৰ নং : 8 বয়স : 21 লিঙ্গ : মহিলা	RAE0127613 ফটো উপলব্ধ
49 নাম : আতেৰ টায়ে পিতাৰ নাম: ৰমাকান্ত টায়ে ঘৰ নং : 8 বয়স : 20 লিঙ্গ : পুৰুষ	RAE0004598 ফটো উপলব্ধ	50 নাম : মনোমতী পাতিৰ স্বামীৰ নাম: গঙ্গেশ্বৰ পাতিৰ ঘৰ নং : 9 বয়স : 69 লিঙ্গ : মহিলা	JSP3739148 ফটো উপলব্ধ	51 নাম : স্বৰ্ণাৱতী পাতিৰ স্বামীৰ নাম: গঙ্গেশ্বৰ পাতিৰ ঘৰ নং : 9 বয়স : 57 লিঙ্গ : মহিলা	JSP3739160 ফটো উপলব্ধ
52 নাম : সুনীল পাতিৰ পিতাৰ নাম: গঙ্গেশ্বৰ পাতিৰ ঘৰ নং : 9 বয়স : 38 লিঙ্গ : পুৰুষ	JSP3739171 ফটো উপলব্ধ	53 নাম : ৰবিন পাতিৰ পিতাৰ নাম: মনোমতি পাতিৰ ঘৰ নং : 9 বয়স : 25 লিঙ্গ : পুৰুষ	JSP7264229 ফটো উপলব্ধ	54 নাম : দিপিকা পাতিৰ স্বামীৰ নাম: গজেন পাতিৰ ঘৰ নং : 9 বয়স : 25 লিঙ্গ : মহিলা	JSP7326655 ফটো উপলব্ধ
55 নাম : পূৰ্ণিমা পাতিৰ স্বামীৰ নাম: ৰবিন পাতিৰ ঘৰ নং : 9 বয়স : 25 লিঙ্গ : মহিলা	JSP1062132 ফটো উপলব্ধ	56 নাম : ললিমা পাতিৰ মাতৃৰ নাম: মনোমতী পাতিৰ ঘৰ নং : 9 বয়স : 23 লিঙ্গ : মহিলা	JSP1061134 ফটো উপলব্ধ	57 নাম : আলবিশ পাতিৰ পিতাৰ নাম: লক্ষী পাতিৰ ঘৰ নং : 9 বয়স : 21 লিঙ্গ : পুৰুষ	RAE0126995 ফটো উপলব্ধ
58 নাম : নিতালী পাতিৰ পিতাৰ নাম: অনিল পাতিৰ ঘৰ নং : 9 বয়স : 20 লিঙ্গ : মহিলা	RAE0122945 ফটো উপলব্ধ	59 নাম : নেকাদৈ দলে স্বামীৰ নাম: মালা দলে ঘৰ নং : 10 বয়স : 65 লিঙ্গ : মহিলা	JSP3739206 ফটো উপলব্ধ	60 নাম : অনিল বড়ি পিতাৰ নাম: নন্দেশ্বৰ বড়ি ঘৰ নং : 10 বয়স : 46 লিঙ্গ : পুৰুষ	JSP3739228 ফটো উপলব্ধ



61 নাম : মমী দলে পিতাৰ নাম: মালা দলে ঘৰ নং : 10 বয়স : 40 লিঙ্গ : মহিলা	JSP3739217 ফটো উপলব্ধ	62 নাম : ৰুমি বড়ি স্বামীৰ নাম: অনিল বড়ি ঘৰ নং : 10 বয়স : 38 লিঙ্গ : মহিলা	JSP0274936 ফটো উপলব্ধ	63 নাম : গোপাল দলে মাতৃৰ নাম: নেকাদৈ দলে ঘৰ নং : 10 বয়স : 29 লিঙ্গ : পুৰুষ	JSP0276238 ফটো উপলব্ধ
64 নাম : কৃষ্ণ পায়ং দলে স্বামীৰ নাম: গোপাল দলে ঘৰ নং : 10 বয়স : 26 লিঙ্গ : মহিলা	JSP0703355 ফটো উপলব্ধ	65 নাম : মনোৰঞ্জন দলে পিতাৰ নাম: ধনপ্ৰসাদ দলে ঘৰ নং : 11 বয়স : 49 লিঙ্গ : পুৰুষ	JSP3739240 ফটো উপলব্ধ	66 নাম : জয়াৰতী দলে পিতাৰ নাম: ধনপ্ৰসাদ দলে ঘৰ নং : 11 বয়স : 44 লিঙ্গ : মহিলা	JSP3739251 ফটো উপলব্ধ
67 নাম : মায়া পাতিৰ দলে স্বামীৰ নাম: মনোৰঞ্জন দলে ঘৰ নং : 11 বয়স : 43 লিঙ্গ : মহিলা	JSP7326986 ফটো উপলব্ধ	68 নাম : জুন টায়ে পিতাৰ নাম: পকিৰাজ টায়ে ঘৰ নং : 11 বয়স : 22 লিঙ্গ : মহিলা	JSP1227081 ফটো উপলব্ধ	69 নাম : বৰ্ণালী দলে পিতাৰ নাম: প্ৰচেন দলে ঘৰ নং : 11 বয়স : 20 লিঙ্গ : মহিলা	RAE0133439 ফটো উপলব্ধ
70 নাম : উষাৰতী দলে স্বামীৰ নাম: ধনপ্ৰসাদ দলে ঘৰ নং : 12 বয়স : 68 লিঙ্গ : মহিলা	JSP3739262 ফটো উপলব্ধ	71 নাম : ইন্দ্ৰ কান্ত পাতিৰ মাতৃৰ নাম: নিলিমা পাতিৰ ঘৰ নং : 12 বয়স : 22 লিঙ্গ : পুৰুষ	RAE0031476 ফটো উপলব্ধ	72 নাম : দীপ কুমাৰ দলে পিতাৰ নাম: লক্ষন দলে ঘৰ নং : 12 বয়স : 21 লিঙ্গ : পুৰুষ	RAE0141549 ফটো উপলব্ধ
73 নাম : অৰ্চনা নব্বহ পাতিৰ স্বামীৰ নাম: বিষ্ণুৰাম পাতিৰ ঘৰ নং : 13 বয়স : 34 লিঙ্গ : মহিলা	JSP0403725 ফটো উপলব্ধ	74 নাম : বিভা দলে পাতিৰ স্বামীৰ নাম: বিদিপ পাতিৰ ঘৰ নং : 14 বয়স : 24 লিঙ্গ : মহিলা	JSP7327018 ফটো উপলব্ধ	75 নাম : চাইনা পাতিৰ স্বামীৰ নাম: গঙ্গেশ্বৰ পাতিৰ ঘৰ নং : 15 বয়স : 62 লিঙ্গ : মহিলা	JSP3739295 ফটো উপলব্ধ
76 নাম : অনোজ কুমাৰ পাতিৰ পিতাৰ নাম: গঙ্গেশ্বৰ পাতিৰ ঘৰ নং : 15 বয়স : 41 লিঙ্গ : পুৰুষ	JSP3739308 ফটো উপলব্ধ	77 নাম : প্ৰমিলা পাতিৰ পিতাৰ নাম: গমেশ্বৰ পাতিৰ ঘৰ নং : 15 বয়স : 36 লিঙ্গ : মহিলা	JSP3739319 ফটো উপলব্ধ	78 নাম : নাছি পাতিৰ মাতৃৰ নাম: চাইনা পাতিৰ ঘৰ নং : 15 বয়স : 36 লিঙ্গ : মহিলা	JSP3739320 ফটো উপলব্ধ
79 নাম : বিষ্ণু পাতিৰ মাতৃৰ নাম: চাইনা পাতিৰ ঘৰ নং : 15 বয়স : 35 লিঙ্গ : পুৰুষ	JSP7264195 ফটো উপলব্ধ	80 নাম : প্ৰিয়ংকা পাতিৰ স্বামীৰ নাম: নাছি পাতিৰ ঘৰ নং : 15 বয়স : 32 লিঙ্গ : মহিলা	JSP0703561 ফটো উপলব্ধ	81 নাম : শৈলধৰ পাতিৰ মাতৃৰ নাম: মনোমতি পাতিৰ ঘৰ নং : 15 বয়স : 27 লিঙ্গ : পুৰুষ	JSP0456541 ফটো উপলব্ধ
82 নাম : ৰাজ পাতিৰ মাতৃৰ নাম: চাইনা পাতিৰ ঘৰ নং : 15 বয়স : 27 লিঙ্গ : পুৰুষ	JSP7326820 ফটো উপলব্ধ	83 নাম : সোনমনি টাইদ পাতিৰ স্বামীৰ নাম: ৰাজ পাতিৰ ঘৰ নং : 15 বয়স : 27 লিঙ্গ : মহিলা	JSP7326218 ফটো উপলব্ধ	S 84 নাম : প্ৰিতি মৰাং মিলি স্বামীৰ নাম: শচিন মিলি ঘৰ নং : 15 বয়স : 23 লিঙ্গ : মহিলা	RAE0011080 ফটো উপলব্ধ
85 নাম : সত্যকী পাতিৰ স্বামীৰ নাম: গুণেশ্বৰ পাতিৰ ঘৰ নং : 16 বয়স : 44 লিঙ্গ : মহিলা	JSP3739364 ফটো উপলব্ধ	86 নাম : মনোজ পাতিৰ পিতাৰ নাম: কৰুনা পাতিৰ ঘৰ নং : 16 বয়স : 28 লিঙ্গ : পুৰুষ	JSP0060129 ফটো উপলব্ধ	87 নাম : তিলিমাই পাতিৰ পিতাৰ নাম: কৰুনা পাতিৰ ঘৰ নং : 16 বয়স : 27 লিঙ্গ : মহিলা	JSP0703611 ফটো উপলব্ধ
88 নাম : নিলীমা পাতিৰ স্বামীৰ নাম: গঙ্গাধৰ পাতিৰ ঘৰ নং : 17 বয়স : 64 লিঙ্গ : মহিলা	JSP3739397 ফটো উপলব্ধ	89 নাম : ভাৰতী পাতিৰ পিতাৰ নাম: গংগা প্ৰসাদ পাতিৰ ঘৰ নং : 17 বয়স : 35 লিঙ্গ : মহিলা	JSP3739422 ফটো উপলব্ধ	90 নাম : ববিতা পাতিৰ পিতাৰ নাম: মাছিৰাম পাতিৰ ঘৰ নং : 17 বয়স : 35 লিঙ্গ : মহিলা	JSP3739433 ফটো উপলব্ধ



91 নাম : বিদীপ পাতিৰ পিতাৰ নাম: নিলিমা পাতিৰ ঘৰ নং : ১৭ বয়স : 27 লিঙ্গ : পুৰুষ	JSP0455881 ফটো উপলব্ধ	92 নাম : ত্ৰিদীপ পাতিৰ পিতাৰ নাম: মাছিৰাম পাতিৰ ঘৰ নং : 17 বয়স : 26 লিঙ্গ : পুৰুষ	JSP0456061 ফটো উপলব্ধ	93 নাম : চপ্পা পায়োং পাতিৰ স্বামীৰ নাম: ত্ৰিদীপ পাতিৰ ঘৰ নং : ১৭ বয়স : 26 লিঙ্গ : মহিলা	JSP0703793 ফটো উপলব্ধ
94 নাম : অনামিকা মিৰি টায়ে স্বামীৰ নাম: মুন্না টায়ে ঘৰ নং : 17 বয়স : 23 লিঙ্গ : মহিলা	RAE0009795 ফটো উপলব্ধ	95 নাম : পিয়াক দলে মাতৃৰ নাম: নাপিত দলে ঘৰ নং : ১৮ বয়স : 55 লিঙ্গ : পুৰুষ	JSP1221225 ফটো উপলব্ধ	96 নাম : লাবন্য পাতিৰ পিতাৰ নাম: বমেশ পাতিৰ ঘৰ নং : ১৮ বয়স : 26 লিঙ্গ : মহিলা	JSP7264302 ফটো উপলব্ধ
97 নাম : জনাদৈ দলে স্বামীৰ নাম: কুলাশ্বৰ দলে ঘৰ নং : 19 বয়স : 81 লিঙ্গ : মহিলা	JSP3739444 ফটো উপলব্ধ	98 নাম : ৰাজ কুঃ দলে পিতাৰ নাম: কুলাশ্বৰ দলে ঘৰ নং : 19 বয়স : 48 লিঙ্গ : পুৰুষ	JSP3739455 ফটো উপলব্ধ	99 নাম : মিনা দলে স্বামীৰ নাম: ৰাজ কুমাৰ দলে ঘৰ নং : 19 বয়স : 46 লিঙ্গ : মহিলা	JSP3739466 ফটো উপলব্ধ
100 নাম : ললিত দলে পিতাৰ নাম: ৰাজ কুমাৰ দলে ঘৰ নং : ১৯ বয়স : 24 লিঙ্গ : পুৰুষ	JSP7326705 ফটো উপলব্ধ	101 নাম : নকল দলে পিতাৰ নাম: ৰাজ কুমাৰ দলে ঘৰ নং : ১৯ বয়স : 20 লিঙ্গ : পুৰুষ	RAE0012005 ফটো উপলব্ধ	102 নাম : পুলি পায়োং স্বামীৰ নাম: লাচিৰাম পায়োং ঘৰ নং : 20 বয়স : 65 লিঙ্গ : মহিলা	JSP3739477 ফটো উপলব্ধ
103 নাম : কনকলাল পায়োং পিতাৰ নাম: লাচিৰাম পায়োং ঘৰ নং : ২০ বয়স : 28 লিঙ্গ : পুৰুষ	JSP0358119 ফটো উপলব্ধ	104 নাম : লাচিত পায়োং পিতাৰ নাম: পুলি পায়োং ঘৰ নং : ২০ বয়স : 25 লিঙ্গ : পুৰুষ	JSP7326721 ফটো উপলব্ধ	105 নাম : চুনিতা লাগাছু পায়োং স্বামীৰ নাম: কিৰণ পায়োং ঘৰ নং : ২০ বয়স : 20 লিঙ্গ : মহিলা	RAE0011635 ফটো উপলব্ধ
106 নাম : বসন্তী দলে স্বামীৰ নাম: দেৱকান্ত দলে ঘৰ নং : 21 বয়স : 74 লিঙ্গ : মহিলা	JSP3739513 ফটো উপলব্ধ	107 নাম : ইন্দ্ৰকান্ত দলে পিতাৰ নাম: দেৱকান্ত দলে ঘৰ নং : 21 বয়স : 56 লিঙ্গ : পুৰুষ	JSP3739524 ফটো উপলব্ধ	108 নাম : মনোজ দলে পিতাৰ নাম: দেৱকান্ত দলে ঘৰ নং : 21 বয়স : 50 লিঙ্গ : পুৰুষ	JSP3739535 ফটো উপলব্ধ
109 নাম : যৌৱন্তী দলে স্বামীৰ নাম: মনোজ দলে ঘৰ নং : 21 বয়স : 45 লিঙ্গ : মহিলা	JSP3739546 ফটো উপলব্ধ	110 নাম : বিশ্বজিত দলে পিতাৰ নাম: দেৱকান্ত দলে ঘৰ নং : 21 বয়স : 44 লিঙ্গ : পুৰুষ	JSP3739557 ফটো উপলব্ধ	111 নাম : বিকেশ্বৰ দলে পিতাৰ নাম: দেৱকান্ত দলে ঘৰ নং : 21 বয়স : 41 লিঙ্গ : মহিলা	JSP3739579 ফটো উপলব্ধ
112 নাম : মনন্ত দলে পিতাৰ নাম: দেৱকান্ত দলে ঘৰ নং : 21 বয়স : 37 লিঙ্গ : পুৰুষ	JSP3739591 ফটো উপলব্ধ	113 নাম : বিনীতা দলে পিতাৰ নাম: দেৱকান্ত দলে ঘৰ নং : 21 বয়স : 35 লিঙ্গ : মহিলা	JSP3739580 ফটো উপলব্ধ	114 নাম : কবিতা পেগু দলে স্বামীৰ নাম: বিশ্বজিত দলে ঘৰ নং : ২১ বয়স : 31 লিঙ্গ : মহিলা	JSP0362715 ফটো উপলব্ধ
115 নাম : কৰবী দলে পিতাৰ নাম: দেৱকান্ত দলে ঘৰ নং : ২১ বয়স : 26 লিঙ্গ : মহিলা	JSP0364778 ফটো উপলব্ধ	116 নাম : জুশা পলেং টায়ে স্বামীৰ নাম: পবন টায়ে ঘৰ নং : ২১ বয়স : 25 লিঙ্গ : মহিলা	JSP1226273 ফটো উপলব্ধ	117 নাম : নিতা চিন্তে পাতিৰ স্বামীৰ নাম: শৈল্যধৰ পাতিৰ ঘৰ নং : ২২ বয়স : 27 লিঙ্গ : মহিলা	JSP7326275 ফটো উপলব্ধ
118 নাম : পবন্তী পাতিৰ পিতাৰ নাম: নৰেশ পাতিৰ ঘৰ নং : ২২ বয়স : 24 লিঙ্গ : মহিলা	JSP7264294 ফটো উপলব্ধ	119 নাম : ৰুহিত টায়ে পিতাৰ নাম: পুন্যধৰ টায়ে ঘৰ নং : ২২ বয়স : 22 লিঙ্গ : পুৰুষ	JSP1228048 ফটো উপলব্ধ	120 নাম : বিদ্যাৱতী দলে স্বামীৰ নাম: নৰেশ দলে ঘৰ নং : 23 বয়স : 69 লিঙ্গ : মহিলা	JSP3739615 ফটো উপলব্ধ



121 নাম : বন্বা দলে পিতাৰ নাম: নৰেশ দলে ঘৰ নং : 23 বয়স : 43 লিঙ্গ : মহিলা	JSP3739626 ফটো উপলব্ধ	122 নাম : বাজেশ দলে পিতাৰ নাম: নৰেশ দলে ঘৰ নং : 23 বয়স : 41 লিঙ্গ : পুৰুষ	JSP3739637 ফটো উপলব্ধ	123 নাম : দেৱ দলে মাতৃৰ নাম: বিদ্যাৱতী দলে ঘৰ নং : 23 বয়স : 31 লিঙ্গ : পুৰুষ	JSP7264211 ফটো উপলব্ধ
124 নাম : বুৰী পাতিৰ দলে স্বামীৰ নাম: বাজেশ দলে ঘৰ নং : 23 বয়স : 28 লিঙ্গ : মহিলা	JSP0456301 ফটো উপলব্ধ	125 নাম : জুলি দলে পিতাৰ নাম: নৰেশ দলে ঘৰ নং : 23 বয়স : 27 লিঙ্গ : মহিলা	JSP0704031 ফটো উপলব্ধ	126 নাম : পদ্মাৱতী পাতিৰ স্বামীৰ নাম: টুপাল পাতিৰ ঘৰ নং : 24 বয়স : 69 লিঙ্গ : মহিলা	JSP3739659 ফটো উপলব্ধ
127 নাম : ধনেশ পাতিৰ পিতাৰ নাম: টুপাল পাতিৰ ঘৰ নং : 24 বয়স : 49 লিঙ্গ : পুৰুষ	JSP3739660 ফটো উপলব্ধ	128 নাম : কবিতা পাতিৰ স্বামীৰ নাম: ধনেশ পাতিৰ ঘৰ নং : 24 বয়স : 45 লিঙ্গ : মহিলা	JSP3739671 ফটো উপলব্ধ	129 নাম : ডিচি পাতিৰ পিতাৰ নাম: টুপাল পাতিৰ ঘৰ নং : 24 বয়স : 38 লিঙ্গ : পুৰুষ	JSP3739693 ফটো উপলব্ধ
130 নাম : মিন য়েইন পাতিৰ স্বামীৰ নাম: নোমল পাতিৰ ঘৰ নং : 28 বয়স : 30 লিঙ্গ : মহিলা	JSP7326952 ফটো উপলব্ধ	131 নাম : ইচলিনা জিমি পাতিৰ স্বামীৰ নাম: ডিচি পাতিৰ ঘৰ নং : 28 বয়স : 28 লিঙ্গ : মহিলা	JSP0379016 ফটো উপলব্ধ	132 নাম : জয়ন্তি দলে পাতিৰ স্বামীৰ নাম: বিহি প্ৰসাদ পাতিৰ ঘৰ নং : 28 বয়স : 27 লিঙ্গ : মহিলা	JSP0703371 ফটো উপলব্ধ
133 নাম : পাহী দলে পিতাৰ নাম: দিলীপ দলে ঘৰ নং : 28 বয়স : 22 লিঙ্গ : মহিলা	JSP1226349 ফটো উপলব্ধ	134 নাম : বাজেশ্বৰ টায়েং পিতাৰ নাম: লাটকাই টায়েং ঘৰ নং : 25 বয়স : 49 লিঙ্গ : পুৰুষ	JSP3739717 ফটো উপলব্ধ	135 নাম : জ্যোত্স্না টায়েং স্বামীৰ নাম: বাজেশ্বৰ টায়েং ঘৰ নং : 25 বয়স : 44 লিঙ্গ : মহিলা	JSP3739728 ফটো উপলব্ধ
136 নাম : জোনালি টায়েং স্বামীৰ নাম: মনেশ্বৰ টায়েং ঘৰ নং : 25 বয়স : 31 লিঙ্গ : মহিলা	JSP7326960 ফটো উপলব্ধ	137 নাম : মনেশ্বৰ টায়েং পিতাৰ নাম: লাটকাই টায়েং ঘৰ নং : 25 বয়স : 29 লিঙ্গ : পুৰুষ	JSP0581512 ফটো উপলব্ধ	138 নাম : নাপিদৈ পায়েং স্বামীৰ নাম: লেচাই পায়েং ঘৰ নং : 26 বয়স : 71 লিঙ্গ : মহিলা	JSP3739751 ফটো উপলব্ধ
139 নাম : প্ৰদীপ পায়েং পিতাৰ নাম: লেচাই পায়েং ঘৰ নং : 26 বয়স : 50 লিঙ্গ : পুৰুষ	JSP3739762 ফটো উপলব্ধ	140 নাম : ধৰ্মেন্দ্ৰ পায়েং পিতাৰ নাম: লেচাই পায়েং ঘৰ নং : 26 বয়স : 47 লিঙ্গ : পুৰুষ	JSP3739773 ফটো উপলব্ধ	141 নাম : ফুল পায়েং স্বামীৰ নাম: প্ৰদীপ পায়েং ঘৰ নং : 26 বয়স : 45 লিঙ্গ : মহিলা	JSP3739808 ফটো উপলব্ধ
142 নাম : কমলাকান্ত পায়েং পিতাৰ নাম: লেচাই পায়েং ঘৰ নং : 26 বয়স : 43 লিঙ্গ : পুৰুষ	JSP3739784 ফটো উপলব্ধ	143 নাম : বুৰী দলে পায়েং স্বামীৰ নাম: কমলা কান্ত পায়েং ঘৰ নং : 26 বয়স : 42 লিঙ্গ : মহিলা	RAE0145060 ফটো উপলব্ধ	144 নাম : পুষ্পলতা দাৱ পায়েং স্বামীৰ নাম: ধৰ্মেন্দ্ৰ পায়েং ঘৰ নং : 26 বয়স : 31 লিঙ্গ : মহিলা	JSP7326754 ফটো উপলব্ধ
145 নাম : হেম চন্দ্ৰ পায়েং মাতৃৰ নাম: নাপিদৈ পায়েং ঘৰ নং : 26 বয়স : 30 লিঙ্গ : পুৰুষ	JSP0387225 ফটো উপলব্ধ	146 নাম : অঞ্জন পায়েং পিতাৰ নাম: নাপিদৈ পায়েং ঘৰ নং : 26 বয়স : 24 লিঙ্গ : পুৰুষ	JSP7326234 ফটো উপলব্ধ	147 নাম : অনু পায়েং পিতাৰ নাম: প্ৰদীপ পায়েং ঘৰ নং : 26 বয়স : 22 লিঙ্গ : মহিলা	JSP1220904 ফটো উপলব্ধ
148 নাম : পুন্ডা পাতিৰ পিতাৰ নাম: সুৰেশ পাতিৰ ঘৰ নং : 26 বয়স : 19 লিঙ্গ : মহিলা	RAE0170811 ফটো উপলব্ধ	149 নাম : শৰ্মা লাগাছু পিতাৰ নাম: ধনীৰাম লাগাছু ঘৰ নং : 27 বয়স : 49 লিঙ্গ : পুৰুষ	JSP3739819 ফটো উপলব্ধ	150 নাম : এনাচী লাগাছু স্বামীৰ নাম: শৰ্মা লাগাছু ঘৰ নং : 27 বয়স : 46 লিঙ্গ : মহিলা	JSP3739820 ফটো উপলব্ধ



151 নাম : লাকি বড়া পাতিৰ স্বামীৰ নাম: বিৰিশ পাতিৰ ঘৰ নং : 27 বয়স : 20 লিঙ্গ : মহিলা	RAE0000919 ফটো উপলব্ধ	152 নাম : গস্তীৰ দলে পিতাৰ নাম: ময়েন দলে ঘৰ নং : 28 বয়স : 46 লিঙ্গ : পুৰুষ	JSP3739831 ফটো উপলব্ধ	153 নাম : নাম দলে স্বামীৰ নাম: গস্তীৰ দলে ঘৰ নং : 28 বয়স : 43 লিঙ্গ : মহিলা	JSP3739842 ফটো উপলব্ধ
154 নাম : বাহুল দলে পিতাৰ নাম: গস্তীৰ দলে ঘৰ নং : 28 বয়স : 23 লিঙ্গ : পুৰুষ	JSP1059542 ফটো উপলব্ধ	155 নাম : সন্দীৰাম দলে পিতাৰ নাম: ভেকেন দলে ঘৰ নং : 29 বয়স : 47 লিঙ্গ : পুৰুষ	JSP3739897 ফটো উপলব্ধ	156 নাম : কৃষ্ণকান্ত দলে পিতাৰ নাম: ভেকেন দলে ঘৰ নং : 29 বয়স : 44 লিঙ্গ : পুৰুষ	JSP3739900 ফটো উপলব্ধ
157 নাম : পুনেশ্বৰ দলে পিতাৰ নাম: ভেকেন দলে ঘৰ নং : 29 বয়স : 41 লিঙ্গ : পুৰুষ	JSP3739911 ফটো উপলব্ধ	158 নাম : শসিতা মিলি দলে স্বামীৰ নাম: চন্দীৰাম দলে ঘৰ নং : 29 বয়স : 41 লিঙ্গ : মহিলা	JSP1063940 ফটো উপলব্ধ	159 নাম : সঞ্জু দলে পিতাৰ নাম: ভেকেন দলে ঘৰ নং : 29 বয়স : 39 লিঙ্গ : পুৰুষ	JSP7326663 ফটো উপলব্ধ
160 নাম : তেঙ্গু দলে স্বামীৰ নাম: পুনেশ্বৰ দলে ঘৰ নং : 29 বয়স : 29 লিঙ্গ : মহিলা	JSP7326945 ফটো উপলব্ধ	161 নাম : মিনতা নৰহ দলে স্বামীৰ নাম: সঞ্জু দলে ঘৰ নং : 29 বয়স : 23 লিঙ্গ : মহিলা	JSP1061357 ফটো উপলব্ধ	162 নাম : প্ৰদীপ পাতিৰ পিতাৰ নাম: সন্দীৰাম পাতিৰ ঘৰ নং : 29 বয়স : 23 লিঙ্গ : পুৰুষ	JSP1222983 ফটো উপলব্ধ
163 নাম : পেটিৰ দলে পিতাৰ নাম: ভেকেন দলে ঘৰ নং : 30 বয়স : 55 লিঙ্গ : পুৰুষ	JSP3739922 ফটো উপলব্ধ	164 নাম : গোলাপী দলে স্বামীৰ নাম: পেটিৰ দলে ঘৰ নং : 30 বয়স : 49 লিঙ্গ : মহিলা	JSP3739933 ফটো উপলব্ধ	165 নাম : অজিত দলে মাতৃৰ নাম: গোলাপী দলে ঘৰ নং : 30 বয়স : 24 লিঙ্গ : পুৰুষ	JSP7326713 ফটো উপলব্ধ
166 নাম : থানেশ্বৰ বড়ি পিতাৰ নাম: ৰাজকুমাৰ বড়ি ঘৰ নং : 30 বয়স : 22 লিঙ্গ : পুৰুষ	RAE0003038 ফটো উপলব্ধ	167 নাম : নানচেং দলে স্বামীৰ নাম: উমা দলে ঘৰ নং : 31 বয়স : 71 লিঙ্গ : মহিলা	JSP3739944 ফটো উপলব্ধ	168 নাম : প্ৰদীপ দলে পিতাৰ নাম: উমা দলে ঘৰ নং : 31 বয়স : 46 লিঙ্গ : পুৰুষ	JSP3739955 ফটো উপলব্ধ
169 নাম : গুনৱতী দলে স্বামীৰ নাম: প্ৰদীপ দলে ঘৰ নং : 31 বয়স : 43 লিঙ্গ : মহিলা	JSP3739966 ফটো উপলব্ধ	170 নাম : সঞ্জীৱ দলে পিতাৰ নাম: উমা দলে ঘৰ নং : 31 বয়স : 41 লিঙ্গ : পুৰুষ	JSP3739977 ফটো উপলব্ধ	171 নাম : লেচাৱতী দলে স্বামীৰ নাম: সঞ্জীৱ দলে ঘৰ নং : 31 বয়স : 36 লিঙ্গ : মহিলা	JSP3739988 ফটো উপলব্ধ
172 নাম : বিদ্যাধৰ দলে পিতাৰ নাম: প্ৰদীপ দলে ঘৰ নং : 31 বয়স : 23 লিঙ্গ : পুৰুষ	JSP1059781 ফটো উপলব্ধ	173 নাম : গোবিন্দা দলে পিতাৰ নাম: প্ৰদীপ দলে ঘৰ নং : 31 বয়স : 22 লিঙ্গ : পুৰুষ	RAE0125187 ফটো উপলব্ধ	174 নাম : বৰ্ধাৰাণি টায়ে পিতাৰ নাম: প্ৰাঞ্জল টায়ে ঘৰ নং : 31 বয়স : 21 লিঙ্গ : মহিলা	RAE0004408 ফটো উপলব্ধ
175 নাম : ভকতী পাতিৰ স্বামীৰ নাম: মোহন পাতিৰ ঘৰ নং : 32 বয়স : 41 লিঙ্গ : মহিলা	JSP3740010 ফটো উপলব্ধ	176 নাম : কৃষ্ণকান্ত পাতিৰ মাতৃৰ নাম: ভকতি পাতিৰ ঘৰ নং : 32 বয়স : 25 লিঙ্গ : পুৰুষ	RAE0027011 ফটো উপলব্ধ	177 নাম : নাপিত দলে স্বামীৰ নাম: ডিম্বেশ্বৰ দলে ঘৰ নং : 33 বয়স : 86 লিঙ্গ : মহিলা	JSP3740032 ফটো উপলব্ধ
178 নাম : দুলাল দলে পিতাৰ নাম: ডিম্বেশ্বৰ দলে ঘৰ নং : 33 বয়স : 59 লিঙ্গ : পুৰুষ	JSP3740021 ফটো উপলব্ধ	179 নাম : ৰমতী দলে স্বামীৰ নাম: দুলাল দলে ঘৰ নং : 33 বয়স : 56 লিঙ্গ : মহিলা	JSP3740043 ফটো উপলব্ধ	180 নাম : সঞ্জীৱ দলে পিতাৰ নাম: ডিম্বেশ্বৰ দলে ঘৰ নং : 33 বয়স : 43 লিঙ্গ : পুৰুষ	JSP3740076 ফটো উপলব্ধ



181 নাম : দেৱৰাম দলে পিতাৰ নাম: দুলাল দলে ঘৰ নং : 33 বয়স : 26 লিঙ্গ : পুৰুষ	JSP7326762 ফটো উপলব্ধ	182 নাম : পদ্মৱতী লাগাছু স্বামীৰ নাম: ধনীৰাম লাগাছু ঘৰ নং : 34 বয়স : 81 লিঙ্গ : মহিলা	JSP3740101 ফটো উপলব্ধ	183 নাম : ভৱকান্ত লাগাছু পিতাৰ নাম: ধনীৰাম লাগাছু ঘৰ নং : 34 বয়স : 56 লিঙ্গ : পুৰুষ	JSP3740087 ফটো উপলব্ধ
184 নাম : অৰকান্ত লাগাছু পিতাৰ নাম: ধনীৰাম লাগাছু ঘৰ নং : 34 বয়স : 51 লিঙ্গ : পুৰুষ	JSP3740112 ফটো উপলব্ধ	185 নাম : কবিতা লাগাছু স্বামীৰ নাম: ভৱকান্ত লাগাছু ঘৰ নং : 34 বয়স : 49 লিঙ্গ : মহিলা	JSP3740098 ফটো উপলব্ধ	186 নাম : নৱকান্ত লাগাছু পিতাৰ নাম: ধনীৰাম লাগাছু ঘৰ নং : 34 বয়স : 47 লিঙ্গ : পুৰুষ	JSP3740134 ফটো উপলব্ধ
187 নাম : অঞ্জী লাগাছু স্বামীৰ নাম: অৰকান্ত লাগাছু ঘৰ নং : 34 বয়স : 45 লিঙ্গ : মহিলা	JSP3740123 ফটো উপলব্ধ	188 নাম : ঘনকান্ত লাগাছু পিতাৰ নাম: ধনীৰাম লাগাছু ঘৰ নং : 34 বয়স : 44 লিঙ্গ : পুৰুষ	JSP3740145 ফটো উপলব্ধ	189 নাম : পুণ্যশ্ৰী লাগাছু স্বামীৰ নাম: ঘনকান্ত লাগাছু ঘৰ নং : 34 বয়স : 44 লিঙ্গ : মহিলা	JSP0422386 ফটো উপলব্ধ
190 নাম : প্ৰতিমা লাগাছু স্বামীৰ নাম: নৱকান্ত লাগাছু ঘৰ নং : 34 বয়স : 41 লিঙ্গ : মহিলা	JSP3740156 ফটো উপলব্ধ	191 নাম : দিব্যজ্যোতি লাগাছু পিতাৰ নাম: ভৱকান্ত লাগাছু ঘৰ নং : 38 বয়স : 25 লিঙ্গ : পুৰুষ	JSP7326689 ফটো উপলব্ধ	192 নাম : নৱনিতা দলে লাগাছু স্বামীৰ নাম: দিব্যজ্যোতি লাগাছু ঘৰ নং : 38 বয়স : 24 লিঙ্গ : মহিলা	JSP1060052 ফটো উপলব্ধ
193 নাম : ভৱেন লাগাছু পিতাৰ নাম: ভৱকান্ত লাগাছু ঘৰ নং : 38 বয়স : 23 লিঙ্গ : পুৰুষ	JSP1062033 ফটো উপলব্ধ	194 নাম : হিৰেন লাগাছু পিতাৰ নাম: শৰ্মা লাগাছু ঘৰ নং : 34 বয়স : 21 লিঙ্গ : পুৰুষ	RAE0030551 ফটো উপলব্ধ	195 নাম : বৰ্ণা দলে পিতাৰ নাম: হিৰেন দলে ঘৰ নং : 35 বয়স : 39 লিঙ্গ : মহিলা	JSP3740167 ফটো উপলব্ধ
196 নাম : ভাইটি কুমাং মাতৃৰ নাম: নাপবতী কুমাং ঘৰ নং : 35 বয়স : 20 লিঙ্গ : পুৰুষ	RAE0128736 ফটো উপলব্ধ	197 নাম : নোমল পাতিৰ পিতাৰ নাম: টোপাল পাতিৰ ঘৰ নং : 36 বয়স : 35 লিঙ্গ : পুৰুষ	JSP3739706 ফটো উপলব্ধ	198 নাম : ৰেখাৱতী দলে পিতাৰ নাম: অনন্ত দলে ঘৰ নং : 37 বয়স : 40 লিঙ্গ : মহিলা	JSP3740178 ফটো উপলব্ধ
199 নাম : বিহি প্ৰসাদ পাতিৰ পিতাৰ নাম: টোপাল পাতিৰ ঘৰ নং : 39 বয়স : 27 লিঙ্গ : পুৰুষ	JSP0107458 ফটো উপলব্ধ	200 নাম : কবিতা পাতিৰ দলে স্বামীৰ নাম: সঞ্জীৱ দলে ঘৰ নং : 38 বয়স : 43 লিঙ্গ : মহিলা	JSP0456251 ফটো উপলব্ধ	201 নাম : প্ৰচল্ল মিলি পিতাৰ নাম: উনেশ্বৰ মিলি ঘৰ নং : 38 বয়স : 37 লিঙ্গ : পুৰুষ	JSP3740189 ফটো উপলব্ধ
202 নাম : সবিতী টায়েং দলে স্বামীৰ নাম: দেৱৰাম দলে ঘৰ নং : 39 বয়স : 27 লিঙ্গ : মহিলা	JSP1223577 ফটো উপলব্ধ	203 নাম : ৰাজ দলে মাতৃৰ নাম: গুণেশ্বৰী দলে ঘৰ নং : 39 বয়স : 21 লিঙ্গ : পুৰুষ	RAE0020628 ফটো উপলব্ধ	204 নাম : জিতেন দলে পিতাৰ নাম: সুনীল দলে ঘৰ নং : 40 বয়স : 22 লিঙ্গ : পুৰুষ	RAE0010512 ফটো উপলব্ধ
205 নাম : ৰঞ্জনা পায়োং পিতাৰ নাম: গৈৰাম পায়োং ঘৰ নং : 42 বয়স : 22 লিঙ্গ : মহিলা	RAE0140491 ফটো উপলব্ধ	206 নাম : মনালিছা পাংগিং দলে স্বামীৰ নাম: ৰাহুল দলে ঘৰ নং : 42 বয়স : 21 লিঙ্গ : মহিলা	RAE0128637 ফটো উপলব্ধ	207 নাম : কমল পাতিৰ পিতাৰ নাম: ধনেশ পাতিৰ ঘৰ নং : 43 বয়স : 19 লিঙ্গ : পুৰুষ	RAE0131383 ফটো উপলব্ধ
208 নাম : আপিয় টাযোং স্বামীৰ নাম: জিতেন টাযোং ঘৰ নং : 44 বয়স : 41 লিঙ্গ : মহিলা	JSP3740190 ফটো উপলব্ধ	209 নাম : জোৱেল দলে পিতাৰ নাম: মনোজ দলে ঘৰ নং : 44 বয়স : 19 লিঙ্গ : পুৰুষ	RAE0137539 ফটো উপলব্ধ	210 নাম : টুটুলী বৰমন পাতিৰ স্বামীৰ নাম: প্ৰদীপ পাতিৰ ঘৰ নং : 46 বয়স : 21 লিঙ্গ : মহিলা	RAE0138933 ফটো উপলব্ধ



211 নাম : বিন্দীয়া পেগু টাযোং স্বামীৰ নাম : সুৰুজ টাযোং ঘৰ নং : 47 বয়স : 41 লিঙ্গ : মহিলা	JSP3740203 ফটো উপলব্ধ	212 নাম : লারন্য দলে পাতিৰ স্বামীৰ নাম : গপে পাতিৰ ঘৰ নং : 47 বয়স : 23 লিঙ্গ : মহিলা	JSP1060078 ফটো উপলব্ধ	213 নাম : নানাং দলে পাতিৰ স্বামীৰ নাম : লব পাতিৰ ঘৰ নং : 50 বয়স : 41 লিঙ্গ : মহিলা	RAE0144170 ফটো উপলব্ধ
214 নাম : জীনা মৰাং পাতিৰ স্বামীৰ নাম : খকগেশ্বৰ পাতিৰ ঘৰ নং : 50 বয়স : 32 লিঙ্গ : মহিলা	JSP7326259 ফটো উপলব্ধ	215 নাম : সতিমা পেগু মিলি স্বামীৰ নাম : হৰিনাথ মিলি ঘৰ নং : 52 বয়স : 26 লিঙ্গ : মহিলা	JSP1224088 ফটো উপলব্ধ	216 নাম : তৃষ্ণা বড়ি পিতাৰ নাম : লৌচন বড়ি ঘৰ নং : 53 বয়স : 22 লিঙ্গ : মহিলা	RAE0123380 ফটো উপলব্ধ
217 নাম : মিৰ্জোমল্লা দলে পিতাৰ নাম : ৰুপদন দলে ঘৰ নং : 57 বয়স : 41 লিঙ্গ : পুৰুষ	JSP3740225 ফটো উপলব্ধ	218 নাম : হেমকান্ত দলে পিতাৰ নাম : হিৰাকান্ত দলে ঘৰ নং : 57 বয়স : 22 লিঙ্গ : পুৰুষ	RAE0007971 ফটো উপলব্ধ	219 নাম : আচিজিলি কুলি দলে স্বামীৰ নাম : দুপলেক্স দলে ঘৰ নং : 59 বয়স : 22 লিঙ্গ : মহিলা	RAE0010397 ফটো উপলব্ধ
220 নাম : বাস্পে পায়েং পিতাৰ নাম : প্ৰদীপ পায়েং ঘৰ নং : 59 বয়স : 19 লিঙ্গ : পুৰুষ	RAE0149419 ফটো উপলব্ধ	221 নাম : উৰ্মিলা পায়েং দলে স্বামীৰ নাম : ইন্দ্ৰকান্ত দলে ঘৰ নং : 61 বয়স : 41 লিঙ্গ : মহিলা	JSP3739795 ফটো উপলব্ধ	222 নাম : প্ৰনিতা টায়ে পাংগিং স্বামীৰ নাম : প্ৰেমধৰ পাংগিং ঘৰ নং : 62 বয়স : 35 লিঙ্গ : মহিলা	RAE0013565 ফটো উপলব্ধ
223 নাম : শিৰোমনীয়া দলে পিতাৰ নাম : ধনবীৰ দলে ঘৰ নং : 64 বয়স : 39 লিঙ্গ : মহিলা	JSP3740236 ফটো উপলব্ধ	224 নাম : মনকা কুলি দলে স্বামীৰ নাম : ভীৰত দলে ঘৰ নং : 64 বয়স : 21 লিঙ্গ : মহিলা	RAE0013540 ফটো উপলব্ধ	225 নাম : পামনি পেগু স্বামীৰ নাম : ভূৰন পেগু ঘৰ নং : 65 বয়স : 71 লিঙ্গ : মহিলা	JSP3740247 ফটো উপলব্ধ
226 নাম : মনোজ পেগু পিতাৰ নাম : ভূৰন পেগু ঘৰ নং : 65 বয়স : 47 লিঙ্গ : পুৰুষ	JSP3740258 ফটো উপলব্ধ	227 নাম : দেৱা পেগু পিতাৰ নাম : ভূৰন পেগু ঘৰ নং : 65 বয়স : 44 লিঙ্গ : পুৰুষ	JSP3740270 ফটো উপলব্ধ	228 নাম : বিদ্যারতী পেগু স্বামীৰ নাম : মনোজ পেগু ঘৰ নং : 65 বয়স : 42 লিঙ্গ : মহিলা	JSP3740269 ফটো উপলব্ধ
229 নাম : ৰীমা দলে পাতিৰ স্বামীৰ নাম : অনোজ কুমাৰ পাতিৰ ঘৰ নং : 65 বয়স : 32 লিঙ্গ : মহিলা	JSP0456350 ফটো উপলব্ধ	230 নাম : ধনজ পেগু পিতাৰ নাম : দেৱা পেগু ঘৰ নং : 65 বয়স : 26 লিঙ্গ : পুৰুষ	JSP7326333 ফটো উপলব্ধ	231 নাম : জপিতৰা বাছিং পায়েং স্বামীৰ নাম : কনকলাল পায়েং ঘৰ নং : 66 বয়স : 31 লিঙ্গ : মহিলা	JSP7326226 ফটো উপলব্ধ
232 নাম : চিত্ৰাণী পেগু স্বামীৰ নাম : বিনুৱা পেগু ঘৰ নং : 67 বয়স : 45 লিঙ্গ : মহিলা	JSP3740281 ফটো উপলব্ধ	233 নাম : মণ্টাং পাতিৰ পিতাৰ নাম : অনিল পাতিৰ ঘৰ নং : 67 বয়স : 36 লিঙ্গ : পুৰুষ	JSP3738996 ফটো উপলব্ধ	234 নাম : মুনাল পাতিৰ পিতাৰ নাম : জুইচ পাতিৰ ঘৰ নং : 68 বয়স : 25 লিঙ্গ : পুৰুষ	JSP7264120 ফটো উপলব্ধ
235 নাম : বেবি নৰহু দলে স্বামীৰ নাম : ৰাইনা দলে ঘৰ নং : 70 বয়স : 24 লিঙ্গ : মহিলা	RAE0020800 ফটো উপলব্ধ	236 নাম : কুসুমনি দলে স্বামীৰ নাম : কৃষ্ণকান্ত পাতিৰ ঘৰ নং : 70 বয়স : 23 লিঙ্গ : মহিলা	RAE0166074 ফটো উপলব্ধ	237 নাম : প্ৰিয়া পেগু বড়ি স্বামীৰ নাম : মনোজ বড়ি ঘৰ নং : 79 বয়স : 24 লিঙ্গ : মহিলা	JSP1223270 ফটো উপলব্ধ
238 নাম : ৰূপো মিলি পাতিৰ অন্যান্য : পদ্মাৱৰতী পাতিৰ ঘৰ নং : 80 বয়স : 45 লিঙ্গ : মহিলা	RAE0021592 ফটো উপলব্ধ	239 নাম : ভূমিকা দলে বড়ি স্বামীৰ নাম : প্ৰিয়ম বড়ি ঘৰ নং : 82 বয়স : 24 লিঙ্গ : মহিলা	JSP1223320 ফটো উপলব্ধ	240 নাম : কেবং বড়ি পিতাৰ নাম : অতুল বড়ি ঘৰ নং : 85 বয়স : 34 লিঙ্গ : পুৰুষ	RAE0088856 ফটো উপলব্ধ



241 নাম : জ্যোতি দলে টাইদ স্বামীৰ নাম: পৰমানন্দ টাইদ ঘৰ নং : ৮৬ বয়স : 25 লিঙ্গ : মহিলা	JSP1223239 ফটো উপলব্ধ	242 নাম : বন্তি লাগাছ বড়ি স্বামীৰ নাম: বোৰ্বেলন বড়ি ঘৰ নং : 95 বয়স : 20 লিঙ্গ : মহিলা	RAE0017905 ফটো উপলব্ধ	243 নাম : তনজা টায়ং বড়ি স্বামীৰ নাম: গৰ্জেন বড়ি ঘৰ নং : ৯৬ বয়স : 26 লিঙ্গ : মহিলা	RAE0017392 ফটো উপলব্ধ
244 নাম : শশাঙ্ক মিলি পিতাৰ নাম: গুনকানন্ত মিলি ঘৰ নং : ১০০ বয়স : 22 লিঙ্গ : পুৰুষ	JSP1226208 ফটো উপলব্ধ	245 নাম : আয়াংক মিলি পিতাৰ নাম: হেমন্ত মিলি ঘৰ নং : ১০০ বয়স : 22 লিঙ্গ : পুৰুষ	JSP1226729 ফটো উপলব্ধ	246 নাম : বশ্মী দাং বড়ি স্বামীৰ নাম: উষ্ণ বড়ি ঘৰ নং : 102 বয়স : 27 লিঙ্গ : মহিলা	RAE0017723 ফটো উপলব্ধ
247 নাম : সৰমীতা নৰহ দলে স্বামীৰ নাম: প্ৰমানন্দ দলে ঘৰ নং : 102 বয়স : 27 লিঙ্গ : মহিলা	RAE0123505 ফটো উপলব্ধ	248 নাম : প্ৰেমলতা দলে বড়ি স্বামীৰ নাম: বৰ্জেন বড়ি ঘৰ নং : 103 বয়স : 25 লিঙ্গ : মহিলা	RAE0017665 ফটো উপলব্ধ	249 নাম : ৰপামনি লেটুম বড়ি স্বামীৰ নাম: বিশ্বজিত বড়ি ঘৰ নং : 104 বয়স : 24 লিঙ্গ : মহিলা	RAE0125310 ফটো উপলব্ধ
250 নাম : লীনা মিলি টায়ে স্বামীৰ নাম: ভৱেন টায়ে ঘৰ নং : 105 বয়স : 29 লিঙ্গ : মহিলা	RAE0127381 ফটো উপলব্ধ	251 নাম : সত্যজিত পেণ্ড অন্যান্য: নমিতা টায়ে পেণ্ড ঘৰ নং : 109 বয়স : 32 লিঙ্গ : পুৰুষ	RAE0008011 ফটো উপলব্ধ	252 নাম : নমিতা টায়ে পেণ্ড স্বামীৰ নাম: সত্যজিত পেণ্ড ঘৰ নং : 109 বয়স : 26 লিঙ্গ : মহিলা	RAE0123448 ফটো উপলব্ধ
253 নাম : অৰ্চনা টাইদ পাংগিং স্বামীৰ নাম: মনোজ পাংগিং ঘৰ নং : 114 বয়স : 43 লিঙ্গ : মহিলা	RAE0139451 ফটো উপলব্ধ	254 নাম : আকাশ পাতিৰ পিতাৰ নাম: ৰঞ্জিত পাতিৰ ঘৰ নং : 119 বয়স : 21 লিঙ্গ : পুৰুষ	RAE0159053 ফটো উপলব্ধ	255 নাম : অনজ ৰেগন পিতাৰ নাম: জ্যোতিশ ৰেগন ঘৰ নং : ১২৩ বয়স : 30 লিঙ্গ : পুৰুষ	JSP1063841 ফটো উপলব্ধ
256 নাম : স্বপ্না ৰেগন মাতৃৰ নাম: জ্যোতিশ ৰেগন ঘৰ নং : 123 বয়স : 22 লিঙ্গ : মহিলা	JSP1220706 ফটো উপলব্ধ	257 নাম : মুনিন টায়ে পিতাৰ নাম: উমেশ্বৰ টায়ে ঘৰ নং : 131 বয়স : 20 লিঙ্গ : পুৰুষ	RAE0002014 ফটো উপলব্ধ	258 নাম : শৰমীলা টায়ে মাতৃৰ নাম: ৰশ্মী টায়ে ঘৰ নং : 134 বয়স : 20 লিঙ্গ : মহিলা	RAE0013276 ফটো উপলব্ধ
259 নাম : দিলীপ টাযোং পিতাৰ নাম: কমল টাযোং ঘৰ নং : 149 বয়স : 59 লিঙ্গ : পুৰুষ	JSP3740292 ফটো উপলব্ধ	260 নাম : ৰাজকুমারী টাযোং স্বামীৰ নাম: দিলীপ টাযোং ঘৰ নং : 149 বয়স : 49 লিঙ্গ : মহিলা	JSP3740305 ফটো উপলব্ধ	261 নাম : ইন্দ্ৰজিত টাযুং পিতাৰ নাম: দিলীপ টাযুং ঘৰ নং : 149 বয়স : 22 লিঙ্গ : পুৰুষ	RAE0144493 ফটো উপলব্ধ
262 নাম : থানোৰাম পেণ্ড পিতাৰ নাম: ডিবাকৰ পেণ্ড ঘৰ নং : 150 বয়স : 46 লিঙ্গ : পুৰুষ	JSP3740327 ফটো উপলব্ধ	263 নাম : উষাৰাণী পেণ্ড স্বামীৰ নাম: মনোজ পেণ্ড ঘৰ নং : 150 বয়স : 40 লিঙ্গ : মহিলা	JSP3740338 ফটো উপলব্ধ	264 নাম : মনোজ পেণ্ড পিতাৰ নাম: ডিবাকৰ পেণ্ড ঘৰ নং : 150 বয়স : 39 লিঙ্গ : পুৰুষ	JSP3740316 ফটো উপলব্ধ
265 নাম : উৰ্বশী পেণ্ড পিতাৰ নাম: ডিবাকৰ পেণ্ড ঘৰ নং : 150 বয়স : 36 লিঙ্গ : মহিলা	JSP3740349 ফটো উপলব্ধ	266 নাম : জেনৱতী পেণ্ড স্বামীৰ নাম: যোগেশ পেণ্ড ঘৰ নং : 151 বয়স : 57 লিঙ্গ : মহিলা	JSP3740394 ফটো উপলব্ধ	267 নাম : হৰিশ পেণ্ড পিতাৰ নাম: যোগেশ পেণ্ড ঘৰ নং : 151 বয়স : 44 লিঙ্গ : পুৰুষ	JSP3740372 ফটো উপলব্ধ
268 নাম : ধনকুমারী পেণ্ড পিতাৰ নাম: সুৰেশ পেণ্ড ঘৰ নং : 151 বয়স : 42 লিঙ্গ : মহিলা	JSP3740350 ফটো উপলব্ধ	269 নাম : সুৰেশ পেণ্ড পিতাৰ নাম: যোগেশ পেণ্ড ঘৰ নং : 151 বয়স : 41 লিঙ্গ : পুৰুষ	JSP3740383 ফটো উপলব্ধ	270 নাম : শেৱালী পেণ্ড পিতাৰ নাম: সুৰেশ পেণ্ড ঘৰ নং : 151 বয়স : 34 লিঙ্গ : মহিলা	JSP3740361 ফটো উপলব্ধ



271 নাম : দীপামনি পেণ্ড স্বামীৰ নাম: সুৰেশ পেণ্ড ঘৰ নং : 151 বয়স : 34 লিঙ্গ : মহিলা	JSP0054627 ফটো উপলব্ধ	272 নাম : টংকেশ্বৰ পাতিৰ পিতাৰ নাম: কনোৱা পাতিৰ ঘৰ নং : 152 বয়স : 57 লিঙ্গ : পুৰুষ	JSP3740407 ফটো উপলব্ধ	273 নাম : পদ্মীনি পাতিৰ স্বামীৰ নাম: টংকেশ্বৰ পাতিৰ ঘৰ নং : 152 বয়স : 53 লিঙ্গ : মহিলা	JSP3740441 ফটো উপলব্ধ
274 নাম : বকুধৰ পাতিৰ পিতাৰ নাম: টংকেশ্বৰ পাতিৰ ঘৰ নং : 152 বয়স : 45 লিঙ্গ : পুৰুষ	JSP3740429 ফটো উপলব্ধ	275 নাম : জ্যোতি পাতিৰ মাতৃৰ নাম: বকুধৰ পাতিৰ ঘৰ নং : 152 বয়স : 42 লিঙ্গ : মহিলা	JSP3740430 ফটো উপলব্ধ	276 নাম : আচাকুমাৰ পাতিৰ পিতাৰ নাম: টংকেশ্বৰ পাতিৰ ঘৰ নং : 152 বয়স : 37 লিঙ্গ : পুৰুষ	JSP3740418 ফটো উপলব্ধ
277 নাম : অনামিকা পাতিৰ স্বামীৰ নাম: আশাকুমাৰ পাতিৰ ঘৰ নং : 152 বয়স : 34 লিঙ্গ : মহিলা	JSP3740452 ফটো উপলব্ধ	278 নাম : গোপাল পেণ্ড পিতাৰ নাম: আমোৰিকা পেণ্ড ঘৰ নং : 153 বয়স : 45 লিঙ্গ : পুৰুষ	JSP3740463 ফটো উপলব্ধ	279 নাম : শূৰ্ণলতা টায়াং পেণ্ড স্বামীৰ নাম: গোপাল পেণ্ড ঘৰ নং : 153 বয়স : 42 লিঙ্গ : মহিলা	JSP3740474 ফটো উপলব্ধ
280 নাম : জ্যোৎস্না পেণ্ড পিতাৰ নাম: আমোৰিকা পেণ্ড ঘৰ নং : 153 বয়স : 28 লিঙ্গ : মহিলা	JSP0055608 ফটো উপলব্ধ	281 নাম : চিত্ৰনাথ পেণ্ড পিতাৰ নাম: আমোৰিকা পেণ্ড ঘৰ নং : 154 বয়স : 45 লিঙ্গ : পুৰুষ	JSP3740496 ফটো উপলব্ধ	282 নাম : তিলোত্তমা পেণ্ড স্বামীৰ নাম: চিত্ৰনাথ পেণ্ড ঘৰ নং : 154 বয়স : 41 লিঙ্গ : মহিলা	JSP3740509 ফটো উপলব্ধ
283 নাম : মন্দেশ্বৰ পেণ্ড পিতাৰ নাম: আমোৰিকা পেণ্ড ঘৰ নং : 154 বয়স : 35 লিঙ্গ : পুৰুষ	JSP3740521 ফটো উপলব্ধ	284 নাম : কনকলতা পেণ্ড পিতাৰ নাম: আমোৰিকা পেণ্ড ঘৰ নং : 154 বয়স : 34 লিঙ্গ : মহিলা	JSP3740532 ফটো উপলব্ধ	285 নাম : জ্যোৎস্না টায়েং পেণ্ড স্বামীৰ নাম: মন্দেশ্বৰ পেণ্ড ঘৰ নং : 158 বয়স : 32 লিঙ্গ : মহিলা	JSP0456863 ফটো উপলব্ধ
286 নাম : কিশোৰ পেণ্ড পিতাৰ নাম: চিত্ৰনাথ পেণ্ড ঘৰ নং : 158 বয়স : 29 লিঙ্গ : পুৰুষ	JSP0327007 ফটো উপলব্ধ	287 নাম : দলাল কামান অন্যান্য: কঞ্জলতা কামান ঘৰ নং : 155 বয়স : 41 লিঙ্গ : পুৰুষ	RAE0164681 ফটো উপলব্ধ	288 নাম : ৰঘুনাথ কুলি পিতাৰ নাম: গোবিন কুলি ঘৰ নং : 156 বয়স : 53 লিঙ্গ : পুৰুষ	JSP3740543 ফটো উপলব্ধ
289 নাম : জোনোবালা কুলি স্বামীৰ নাম: ৰঘুনাথ কুলি ঘৰ নং : 156 বয়স : 45 লিঙ্গ : মহিলা	JSP3740554 ফটো উপলব্ধ	290 নাম : চৈক্যনাথ কুলি পিতাৰ নাম: গোবিন কুলি ঘৰ নং : 157 বয়স : 62 লিঙ্গ : পুৰুষ	JSP3740565 ফটো উপলব্ধ	291 নাম : ইন্দিৰা কুলি স্বামীৰ নাম: চৈক্যনাথ কুলি ঘৰ নং : 157 বয়স : 53 লিঙ্গ : মহিলা	JSP3740576 ফটো উপলব্ধ
292 নাম : পৱিত্ৰ কুলি পিতাৰ নাম: চৈক্যনাথ কুলি ঘৰ নং : 157 বয়স : 39 লিঙ্গ : পুৰুষ	JSP3740587 ফটো উপলব্ধ	293 নাম : মনোৰঞ্জন কুলি পিতাৰ নাম: চৈক্যনাথ কুলি ঘৰ নং : 157 বয়স : 39 লিঙ্গ : পুৰুষ	JSP3740598 ফটো উপলব্ধ	294 নাম : ফুলকুমাৰী কুলি স্বামীৰ নাম: মনোৰঞ্জন কুলি ঘৰ নং : 157 বয়স : 36 লিঙ্গ : মহিলা	JSP3740601 ফটো উপলব্ধ
295 নাম : মনালিচা টায়াং কুলি স্বামীৰ নাম: পৱিত্ৰ কুলি ঘৰ নং : 159 বয়স : 32 লিঙ্গ : মহিলা	JSP0328146 ফটো উপলব্ধ	296 নাম : অসী পেণ্ড কুলি স্বামীৰ নাম: ৰাজেশ কুলি ঘৰ নং : 157 বয়স : 23 লিঙ্গ : মহিলা	RAE0012161 ফটো উপলব্ধ	297 নাম : দুৰ্গা কুলি পিতাৰ নাম: গোৱিন কুলি ঘৰ নং : 158 বয়স : 46 লিঙ্গ : পুৰুষ	JSP3740612 ফটো উপলব্ধ
298 নাম : গণেশ কুলি পিতাৰ নাম: গোৱিন কুলি ঘৰ নং : 158 বয়স : 43 লিঙ্গ : পুৰুষ	JSP3740623 ফটো উপলব্ধ	299 নাম : জোনালী কুলি স্বামীৰ নাম: দুৰ্গা কুলি ঘৰ নং : 158 বয়স : 41 লিঙ্গ : মহিলা	JSP3740634 ফটো উপলব্ধ	300 নাম : তিলোত পেণ্ড পিতাৰ নাম: ভোলানাথ পেণ্ড ঘৰ নং : 158 বয়স : 25 লিঙ্গ : পুৰুষ	RAE0132241 ফটো উপলব্ধ



301	RAE0089110	ফটো উপলব্ধ
নাম : দিব্য পেণ্ড অন্যান্য: দিপিকা দলে পেণ্ড ঘৰ নং : 159 বয়স : 44 লিঙ্গ : পুৰুষ		

302	JSP3743984	ফটো উপলব্ধ
নাম : জয়ন্ত দলে পিতাৰ নাম: তুলন দলে ঘৰ নং : 159 বয়স : 40 লিঙ্গ : পুৰুষ		

303	JSP3743995	ফটো উপলব্ধ
নাম : প্ৰনিতা দলে স্বামীৰ নাম: জয়ন্ত দলে ঘৰ নং : 159 বয়স : 35 লিঙ্গ : মহিলা		

304	RAE0132043	ফটো উপলব্ধ
নাম : তিলেন পেণ্ড পিতাৰ নাম: ভোলানাথ পেণ্ড ঘৰ নং : 159 বয়স : 30 লিঙ্গ : পুৰুষ		

305	RAE0026997	ফটো উপলব্ধ
নাম : সুৰজ দলে পিতাৰ নাম: জয়ন্ত দলে ঘৰ নং : 159 বয়স : 21 লিঙ্গ : পুৰুষ		

306	JSP3744001	ফটো উপলব্ধ
নাম : দেৱিকান্ত মেদক পিতাৰ নাম: লক্ষেশ্বৰ মেদক ঘৰ নং : 160 বয়স : 51 লিঙ্গ : পুৰুষ		

307	JSP3744012	ফটো উপলব্ধ
নাম : কবিতা মেদক স্বামীৰ নাম: দেৱিকান্ত মেদক ঘৰ নং : 160 বয়স : 41 লিঙ্গ : মহিলা		

308	JSP7326770	ফটো উপলব্ধ
নাম : জনি মেদক পিতাৰ নাম: দেৱি কান্ত মেদক ঘৰ নং : 160 বয়স : 25 লিঙ্গ : পুৰুষ		

309	JSP1060003	ফটো উপলব্ধ
নাম : আন্তেইলা মেদক পিতাৰ নাম: দেৱিকান্ত মেদক ঘৰ নং : 160 বয়স : 23 লিঙ্গ : মহিলা		

310	JSP1060094	ফটো উপলব্ধ
নাম : মনালিছা প্ৰেমে মেদক স্বামীৰ নাম: জনি মেদক ঘৰ নং : 160 বয়স : 23 লিঙ্গ : মহিলা		



311 নাম : ধীৰেন দলে পিতাৰ নাম: ৰজনিকান্ত দলে ঘৰ নং : 35 বয়স : 63 লিঙ্গ : পুৰুষ	JSP3740656 ফটো উপলব্ধ	312 নাম : উমাকান্তী দলে স্বামীৰ নাম: ধীৰেণ দলে ঘৰ নং : 35 বয়স : 62 লিঙ্গ : মহিলা	JSP3740667 ফটো উপলব্ধ	313 নাম : জেনি দলে পিতাৰ নাম: ধীৰেন দলে ঘৰ নং : 35 বয়স : 28 লিঙ্গ : মহিলা	JSP0153346 ফটো উপলব্ধ
314 নাম : বিচন্দৈ দলে স্বামীৰ নাম: যদু দলে ঘৰ নং : 37 বয়স : 99 লিঙ্গ : মহিলা	JSP3740747 ফটো উপলব্ধ	315 নাম : ৰহিলা দলে স্বামীৰ নাম: গোলোক দলে ঘৰ নং : 37 বয়স : 73 লিঙ্গ : মহিলা	JSP3740690 ফটো উপলব্ধ	316 নাম : পূৰ্ণিমা দলে স্বামীৰ নাম: অনন্ত দলে ঘৰ নং : 37 বয়স : 55 লিঙ্গ : মহিলা	JSP3740769 ফটো উপলব্ধ
317 নাম : কলিং দলে পিতাৰ নাম: যদু দলে ঘৰ নং : 37 বয়স : 49 লিঙ্গ : পুৰুষ	JSP3740781 ফটো উপলব্ধ	318 নাম : তৰীক দলে পিতাৰ নাম: গোলোক দলে ঘৰ নং : 37 বয়স : 49 লিঙ্গ : মহিলা	JSP3740714 ফটো উপলব্ধ	319 নাম : অনন্ত দলে পিতাৰ নাম: যদু দলে ঘৰ নং : 37 বয়স : 48 লিঙ্গ : পুৰুষ	JSP3740758 ফটো উপলব্ধ
320 নাম : বিমলা দলে পিতাৰ নাম: গোলোক দলে ঘৰ নং : 37 বয়স : 46 লিঙ্গ : পুৰুষ	JSP3740725 ফটো উপলব্ধ	321 নাম : বিষ্ণুপ্ৰিয়া দলে পিতাৰ নাম: গোলোক দলে ঘৰ নং : 37 বয়স : 43 লিঙ্গ : মহিলা	JSP3740736 ফটো উপলব্ধ	322 নাম : ৰেখা টায়েং দলে স্বামীৰ নাম: তাৰিক দলে ঘৰ নং : 39 বয়স : 42 লিঙ্গ : মহিলা	JSP7326291 ফটো উপলব্ধ
323 নাম : চোভিয়া দলে পিতাৰ নাম: গোলোক দলে ঘৰ নং : 37 বয়স : 35 লিঙ্গ : মহিলা	JSP3740792 ফটো উপলব্ধ	324 নাম : ৰুস্তম দলে পিতাৰ নাম: গোলোক দলে ঘৰ নং : 37 বয়স : 34 লিঙ্গ : পুৰুষ	JSP3740805 ফটো উপলব্ধ	325 নাম : গৌৰি দলে পিতাৰ নাম: গোলোক দলে ঘৰ নং : 39 বয়স : 29 লিঙ্গ : পুৰুষ	JSP0159038 ফটো উপলব্ধ
326 নাম : জেৰিফা পেণ্ডু দলে স্বামীৰ নাম: বিমলা দলে ঘৰ নং : 39 বয়স : 28 লিঙ্গ : মহিলা	JSP0434035 ফটো উপলব্ধ	327 নাম : মৈদেশ্বৰ ৰেগন পিতাৰ নাম: নুমলচন্দ্ৰ ৰেগন ঘৰ নং : 39 বয়স : 51 লিঙ্গ : পুৰুষ	JSP3740816 ফটো উপলব্ধ	328 নাম : যাকা ৰেগন স্বামীৰ নাম: মৈদেশ্বৰ ৰেগন ঘৰ নং : 39 বয়স : 47 লিঙ্গ : মহিলা	JSP3740827 ফটো উপলব্ধ
329 নাম : ৰাজীৱ ৰেগন পিতাৰ নাম: মৈদেশ্বৰ ৰেগন ঘৰ নং : 39 বয়স : 31 লিঙ্গ : পুৰুষ	JSP0163485 ফটো উপলব্ধ	330 নাম : হৰিনাথ ৰেগন পিতাৰ নাম: মেধ্যশ্বৰ ৰেগন ঘৰ নং : 39 বয়স : 25 লিঙ্গ : পুৰুষ	JSP7326879 ফটো উপলব্ধ	331 নাম : সমিতা নৰহ ৰেগন স্বামীৰ নাম: হৰিনাথ ৰেগন ঘৰ নং : 39 বয়স : 25 লিঙ্গ : মহিলা	JSP1059344 ফটো উপলব্ধ
332 নাম : ভৰত দলে পিতাৰ নাম: ভীমকান্ত দলে ঘৰ নং : 40 বয়স : 51 লিঙ্গ : পুৰুষ	JSP3740838 ফটো উপলব্ধ	333 নাম : ফুলেশ্বৰী দলে স্বামীৰ নাম: ভৰত দলে ঘৰ নং : 40 বয়স : 50 লিঙ্গ : মহিলা	JSP3740849 ফটো উপলব্ধ	334 নাম : ৰশ্মিৰেখা দলে পিতাৰ নাম: ভৰত দলে ঘৰ নং : 40 বয়স : 34 লিঙ্গ : মহিলা	JSP3740850 ফটো উপলব্ধ
335 নাম : ৰুমি দলে পিতাৰ নাম: ভৰত দলে ঘৰ নং : 80 বয়স : 27 লিঙ্গ : মহিলা	JSP7326325 ফটো উপলব্ধ	336 নাম : বি বি নয়ন দলে পিতাৰ নাম: ভৰত দলে ঘৰ নং : 80 বয়স : 25 লিঙ্গ : পুৰুষ	JSP7326317 ফটো উপলব্ধ	337 নাম : পদুম কুমাৰ দলে পিতাৰ নাম: ভীমকান্ত দলে ঘৰ নং : 41 বয়স : 56 লিঙ্গ : পুৰুষ	JSP3740907 ফটো উপলব্ধ
338 নাম : মিনপ্ৰভা দলে পিতাৰ নাম: ভীমকান্ত দলে ঘৰ নং : 41 বয়স : 53 লিঙ্গ : মহিলা	JSP3740929 ফটো উপলব্ধ	339 নাম : ৰেবতী দলে পিতাৰ নাম: ভীমকান্ত দলে ঘৰ নং : 41 বয়স : 50 লিঙ্গ : মহিলা	JSP3740930 ফটো উপলব্ধ	340 নাম : জুলী দলে স্বামীৰ নাম: পদুম দলে ঘৰ নং : 41 বয়স : 49 লিঙ্গ : মহিলা	JSP3740918 ফটো উপলব্ধ



341 নাম : নিৰমা দলে স্বামীৰ নাম: মনোৰঞ্জন দলে ঘৰ নং : 41 বয়স : 49 লিঙ্গ : মহিলা	JSP3740883 ফটো উপলব্ধ	342 নাম : লিখন দলে পিতাৰ নাম: ভীমকান্ত দলে ঘৰ নং : 41 বয়স : 45 লিঙ্গ : পুৰুষ	JSP3740941 ফটো উপলব্ধ	343 নাম : গজেন দলে পিতাৰ নাম: ভীমকান্ত দলে ঘৰ নং : 41 বয়স : 41 লিঙ্গ : পুৰুষ	JSP3740952 ফটো উপলব্ধ
344 নাম : সংগীতা দলে স্বামীৰ নাম: লিখন দলে ঘৰ নং : 41 বয়স : 37 লিঙ্গ : মহিলা	JSP3740861 ফটো উপলব্ধ	345 নাম : ৰাস্মা দলে স্বামীৰ নাম: গজেন দলে ঘৰ নং : 41 বয়স : 35 লিঙ্গ : মহিলা	JSP3740872 ফটো উপলব্ধ	346 নাম : ব্ৰাইন দলে পিতাৰ নাম: পদুম কুমাৰ দলে ঘৰ নং : 82 বয়স : 24 লিঙ্গ : পুৰুষ	JSP7326309 ফটো উপলব্ধ
347 নাম : চেলিনা দলে পিতাৰ নাম: পদুম কুমাৰ দলে ঘৰ নং : 41 বয়স : 23 লিঙ্গ : মহিলা	RAE0168179 ফটো উপলব্ধ	348 নাম : কৰ্ণেশ্বৰ দলে পিতাৰ নাম: বাপুং দলে ঘৰ নং : 42 বয়স : 69 লিঙ্গ : পুৰুষ	JSP3740963 ফটো উপলব্ধ	349 নাম : প্ৰভিতী দলে স্বামীৰ নাম: কৰ্ণেশ্বৰ দলে ঘৰ নং : 42 বয়স : 63 লিঙ্গ : মহিলা	JSP3740974 ফটো উপলব্ধ
350 নাম : ভৰত দলে পিতাৰ নাম: কৰ্ণেশ্বৰ দলে ঘৰ নং : 42 বয়স : 43 লিঙ্গ : পুৰুষ	JSP3740985 ফটো উপলব্ধ	351 নাম : বিনি দলে পিতাৰ নাম: কৰ্ণেশ্বৰ দলে ঘৰ নং : 42 বয়স : 38 লিঙ্গ : মহিলা	JSP3741002 ফটো উপলব্ধ	352 নাম : ৰেখা দলে পিতাৰ নাম: কৰ্ণেশ্বৰ দলে ঘৰ নং : 42 বয়স : 38 লিঙ্গ : মহিলা	JSP3741013 ফটো উপলব্ধ
353 নাম : বিতেন দলে পিতাৰ নাম: কৰ্ণেশ্বৰ দলে ঘৰ নং : 82 বয়স : 25 লিঙ্গ : পুৰুষ	JSP7327000 ফটো উপলব্ধ	354 নাম : পৰমানন্দ টায়েং পিতাৰ নাম: বিকুৰাম টায়েং ঘৰ নং : 43 বয়স : 69 লিঙ্গ : পুৰুষ	JSP3741035 ফটো উপলব্ধ	355 নাম : প্ৰিয়লতা টায়েং স্বামীৰ নাম: পৰমানন্দ টায়েং ঘৰ নং : 43 বয়স : 64 লিঙ্গ : মহিলা	JSP3741046 ফটো উপলব্ধ
356 নাম : জিতেশ্বৰ টায়েং পিতাৰ নাম: পৰমানন্দ টায়েং ঘৰ নং : 43 বয়স : 44 লিঙ্গ : পুৰুষ	JSP3741057 ফটো উপলব্ধ	357 নাম : অনিল কুমাৰ টায়েং পিতাৰ নাম: পৰমানন্দ টায়েং ঘৰ নং : 43 বয়স : 39 লিঙ্গ : পুৰুষ	JSP3741068 ফটো উপলব্ধ	358 নাম : জমি বড়ি টায়েং স্বামীৰ নাম: অনিল কুমাৰ টায়েং ঘৰ নং : 83 বয়স : 32 লিঙ্গ : মহিলা	JSP0450759 ফটো উপলব্ধ
359 নাম : জোতিমা টায়েং স্বামীৰ নাম: জিতেশ্বৰ টায়েং ঘৰ নং : 83 বয়স : 31 লিঙ্গ : মহিলা	JSP0175117 ফটো উপলব্ধ	360 নাম : লক্ষী কান্ত টায়েং পিতাৰ নাম: পৰমানন্দ টায়েং ঘৰ নং : 83 বয়স : 26 লিঙ্গ : পুৰুষ	JSP0452896 ফটো উপলব্ধ	361 নাম : বেবী পেণ্ডু টায়েং স্বামীৰ নাম: লক্ষী কান্ত টায়েং ঘৰ নং : 43 বয়স : 24 লিঙ্গ : মহিলা	RAE0008698 ফটো উপলব্ধ
362 নাম : কাঠিৰাম টায়েং পিতাৰ নাম: বিকুৰাম টায়েং ঘৰ নং : 44 বয়স : 73 লিঙ্গ : পুৰুষ	JSP3741079 ফটো উপলব্ধ	363 নাম : কলেশ্বৰী টায়েং স্বামীৰ নাম: কাঠিৰাম টায়েং ঘৰ নং : 44 বয়স : 71 লিঙ্গ : মহিলা	JSP3741080 ফটো উপলব্ধ	364 নাম : জিতেন টায়েং পিতাৰ নাম: কাঠিৰাম টায়েং ঘৰ নং : 44 বয়স : 50 লিঙ্গ : পুৰুষ	JSP3741091 ফটো উপলব্ধ
365 নাম : দীপক টায়েং পিতাৰ নাম: কাঠিৰাম টায়েং ঘৰ নং : 44 বয়স : 47 লিঙ্গ : পুৰুষ	JSP3741104 ফটো উপলব্ধ	366 নাম : জগদীশ টায়েং পিতাৰ নাম: কাঠিৰাম টায়েং ঘৰ নং : 44 বয়স : 44 লিঙ্গ : পুৰুষ	JSP3741115 ফটো উপলব্ধ	367 নাম : জ্যোতি টায়েং পিতাৰ নাম: কাঠিৰাম টায়েং ঘৰ নং : 44 বয়স : 41 লিঙ্গ : মহিলা	JSP3741126 ফটো উপলব্ধ
368 নাম : শশীলতা টায়েং স্বামীৰ নাম: দীপক টায়েং ঘৰ নং : 44 বয়স : 32 লিঙ্গ : মহিলা	JSP3744023 ফটো উপলব্ধ	369 নাম : ৰাহুল টায়েং পিতাৰ নাম: কাঠিৰাম টায়েং ঘৰ নং : 88 বয়স : 31 লিঙ্গ : পুৰুষ	JSP0177139 ফটো উপলব্ধ	370 নাম : মনোজ টায়েং পিতাৰ নাম: কাঠিৰাম টায়েং ঘৰ নং : 88 বয়স : 28 লিঙ্গ : পুৰুষ	JSP0177675 ফটো উপলব্ধ



371	JSP3308046	ফটো উপলব্ধ	নাম : নেত্ৰান পায়ে টায়েং স্বামীৰ নাম: ৰাহুল টায়েং ঘৰ নং : 44 বয়স : 22 লিঙ্গ : মহিলা	372	JSP3741137	ফটো উপলব্ধ	নাম : মেস্তাৰাম টায়েং পিতাৰ নাম: বিকুৰাম টায়েং ঘৰ নং : 45 বয়স : 66 লিঙ্গ : পুৰুষ	373	JSP3741148	ফটো উপলব্ধ	নাম : অমৰাৱতী টায়েং স্বামীৰ নাম: মেস্তাৰাম টায়েং ঘৰ নং : 45 বয়স : 62 লিঙ্গ : মহিলা
374	JSP3741160	ফটো উপলব্ধ	নাম : শচীন টায়েং পিতাৰ নাম: মেস্তাৰাম টায়েং ঘৰ নং : 45 বয়স : 34 লিঙ্গ : পুৰুষ	375	JSP0179358	ফটো উপলব্ধ	নাম : পৰেশ টায়েং পিতাৰ নাম: মেস্তাৰাম টায়েং ঘৰ নং : 8৫ বয়স : 28 লিঙ্গ : পুৰুষ	376	JSP0703959	ফটো উপলব্ধ	নাম : কুমাৰী কুলি টায়েং স্বামীৰ নাম: শচীন টায়েং ঘৰ নং : 8৫ বয়স : 28 লিঙ্গ : মহিলা
377	JSP0704205	ফটো উপলব্ধ	নাম : ৰনোজ টায়েং পিতাৰ নাম: মেস্তাৰাম টায়েং ঘৰ নং : 8৫ বয়স : 26 লিঙ্গ : পুৰুষ	378	JSP7326796	ফটো উপলব্ধ	নাম : লচমী গয়াৰী টায়েং স্বামীৰ নাম: ৰনোজ টায়েং ঘৰ নং : 8৫ বয়স : 24 লিঙ্গ : মহিলা	379	JSP7326788	ফটো উপলব্ধ	নাম : ৰিতাদেৱী পাইত টায়েং স্বামীৰ নাম: পৰেশ টায়েং ঘৰ নং : 8৫ বয়স : 24 লিঙ্গ : মহিলা
380	JSP3741182	ফটো উপলব্ধ	নাম : হেম টায়েং পিতাৰ নাম: পদ্মধৰ টায়েং ঘৰ নং : 46 বয়স : 49 লিঙ্গ : পুৰুষ	381	JSP3741193	ফটো উপলব্ধ	নাম : নাচেই টায়েং স্বামীৰ নাম: হেম টায়েং ঘৰ নং : 46 বয়স : 45 লিঙ্গ : মহিলা	382	JSP3741206	ফটো উপলব্ধ	নাম : কনলৰা টায়েং পিতাৰ নাম: পদ্মধৰ টায়েং ঘৰ নং : 46 বয়স : 43 লিঙ্গ : পুৰুষ
383	JSP0180919	ফটো উপলব্ধ	নাম : নিৰ্মলা টায়েং স্বামীৰ নাম: কনলৰা টায়েং ঘৰ নং : 8৬ বয়স : 36 লিঙ্গ : মহিলা	384	JSP3741228	ফটো উপলব্ধ	নাম : ঘনকান্ত টায়েং পিতাৰ নাম: খগেন টায়েং ঘৰ নং : 47 বয়স : 55 লিঙ্গ : পুৰুষ	385	JSP3741251	ফটো উপলব্ধ	নাম : সুৰজ টায়েং পিতাৰ নাম: খগেন টায়েং ঘৰ নং : 47 বয়স : 49 লিঙ্গ : পুৰুষ
386	JSP3741262	ফটো উপলব্ধ	নাম : হৰিপ্ৰসাদ টায়েং পিতাৰ নাম: খগেন টায়েং ঘৰ নং : 47 বয়স : 46 লিঙ্গ : পুৰুষ	387	JSP3741239	ফটো উপলব্ধ	নাম : প্ৰতিমা টায়েং স্বামীৰ নাম: ঘনকান্ত টায়েং ঘৰ নং : 47 বয়স : 45 লিঙ্গ : মহিলা	388	JSP3741295	ফটো উপলব্ধ	নাম : জীনা টায়েং স্বামীৰ নাম: বীৰেশ টায়েং ঘৰ নং : 47 বয়স : 42 লিঙ্গ : মহিলা
389	JSP0183046	ফটো উপলব্ধ	নাম : জ্যোতা টায়েং স্বামীৰ নাম: হৰিপ্ৰসাদ টায়েং ঘৰ নং : 89 বয়স : 36 লিঙ্গ : মহিলা	390	JSP7326861	ফটো উপলব্ধ	নাম : দেৱজিত টায়েং পিতাৰ নাম: ঘন কান্ত টায়েং ঘৰ নং : 89 বয়স : 26 লিঙ্গ : পুৰুষ	391	RAE0111039	ফটো উপলব্ধ	নাম : গৌতম টায়েং পিতাৰ নাম: সুৰুষ টায়েং ঘৰ নং : 47 বয়স : 20 লিঙ্গ : পুৰুষ
392	JSP3741319	ফটো উপলব্ধ	নাম : বিলেশ্বৰ টায়েং পিতাৰ নাম: পদ্মধৰ টায়েং ঘৰ নং : 48 বয়স : 44 লিঙ্গ : পুৰুষ	393	JSP3741320	ফটো উপলব্ধ	নাম : চেনাৱতী টায়েং স্বামীৰ নাম: বিলেশ্বৰ টায়েং ঘৰ নং : 48 বয়স : 43 লিঙ্গ : মহিলা	394	JSP3741308	ফটো উপলব্ধ	নাম : নিৰ টায়েং টায়েং পিতাৰ নাম: বিলেশ্বৰ টায়েং ঘৰ নং : 48 বয়স : 35 লিঙ্গ : মহিলা
# 395	JSP3741331	ফটো উপলব্ধ	নাম : বিপুল টায়েং পিতাৰ নাম: দিলীপ টায়েং ঘৰ নং : 49 বয়স : 42 লিঙ্গ : পুৰুষ	# 396	JSP3741342	ফটো উপলব্ধ	নাম : ভৱানী টায়েং স্বামীৰ নাম: বিপুল টায়েং ঘৰ নং : 89 বয়স : 40 লিঙ্গ : মহিলা	397	JSP3741375	ফটো উপলব্ধ	নাম : মিনতী টায়েং পিতাৰ নাম: লোকেশ্বৰ টায়েং ঘৰ নং : 50 বয়স : 44 লিঙ্গ : মহিলা
398	JSP3741386	ফটো উপলব্ধ	নাম : বাবুল টায়েং পিতাৰ নাম: লোকেশ্বৰ টায়েং ঘৰ নং : 50 বয়স : 41 লিঙ্গ : পুৰুষ	399	JSP3741397	ফটো উপলব্ধ	নাম : দিপক টায়েং মাতৃৰ নাম: মাই টায়েং ঘৰ নং : 50 বয়স : 34 লিঙ্গ : পুৰুষ	400	JSP0456772	ফটো উপলব্ধ	নাম : দেৱজনী মিছং টায়েং স্বামীৰ নাম: বাবুল টায়েং ঘৰ নং : ৫০ বয়স : 30 লিঙ্গ : মহিলা



401 নাম : মনিশা টায়োং স্বামীৰ নাম: দিপক টায়োং ঘৰ নং : ৫০ বয়স : 30 লিঙ্গ : মহিলা	JSP0703850 ফটো উপলব্ধ	402 নাম : বিশ্বজিত টায়োং মাতৃৰ নাম: মাই টায়োং ঘৰ নং : ৫০ বয়স : 27 লিঙ্গ : পুৰুষ	JSP7326903 ফটো উপলব্ধ	403 নাম : দেৱকমাৰ চিন্তে পিতাৰ নাম: মুহিধৰ চিন্তে ঘৰ নং : 51 বয়স : 64 লিঙ্গ : পুৰুষ	JSP3741411 ফটো উপলব্ধ
404 নাম : দিপিকা দলে পিতাৰ নাম: যোগেন্দ্ৰ দলে ঘৰ নং : 51 বয়স : 48 লিঙ্গ : মহিলা	JSP6941602 ফটো উপলব্ধ	405 নাম : দিব্য পেণ্ডু পিতাৰ নাম: নৰকান্ত পেণ্ডু ঘৰ নং : 51 বয়স : 44 লিঙ্গ : পুৰুষ	CCF2018873 ফটো উপলব্ধ	406 নাম : ভৰত চিন্তে পিতাৰ নাম: দেৱ চিন্তে ঘৰ নং : 51 বয়স : 34 লিঙ্গ : পুৰুষ	JSP3741400 ফটো উপলব্ধ
407 নাম : সপ্না চিন্তে স্বামীৰ নাম: ভৰত চিন্তে ঘৰ নং : ৫২ বয়স : 27 লিঙ্গ : মহিলা	JSP0194688 ফটো উপলব্ধ	408 নাম : গনেশ চিন্তে পিতাৰ নাম: মুহিধৰ চিন্তে ঘৰ নং : 52 বয়স : 52 লিঙ্গ : পুৰুষ	JSP3741466 ফটো উপলব্ধ	409 নাম : ৰঞ্জনা চিন্তে স্বামীৰ নাম: গনেশ চিন্তে ঘৰ নং : 52 বয়স : 49 লিঙ্গ : মহিলা	JSP3741477 ফটো উপলব্ধ
410 নাম : কাৰ্তিক চিন্তে পিতাৰ নাম: মুহিধৰ চিন্তে ঘৰ নং : 52 বয়স : 48 লিঙ্গ : পুৰুষ	JSP3741488 ফটো উপলব্ধ	411 নাম : কামপ চিন্তে স্বামীৰ নাম: কাৰ্তিক চিন্তে ঘৰ নং : 52 বয়স : 47 লিঙ্গ : মহিলা	JSP3741499 ফটো উপলব্ধ	412 নাম : অনন্ত চিন্তে পিতাৰ নাম: মুহিধৰ চিন্তে ঘৰ নং : 52 বয়স : 44 লিঙ্গ : পুৰুষ	JSP3741502 ফটো উপলব্ধ
413 নাম : খগেশ্বৰ চিন্তে পিতাৰ নাম: মুহিধৰ চিন্তে ঘৰ নং : 52 বয়স : 36 লিঙ্গ : পুৰুষ	JSP3741513 ফটো উপলব্ধ	414 নাম : নিৰমাই চিন্তে স্বামীৰ নাম: খগেশ্বৰ চিন্তে ঘৰ নং : ৫২ বয়স : 33 লিঙ্গ : মহিলা	JSP0195578 ফটো উপলব্ধ	415 নাম : প্ৰশান্ত চিন্তে পিতাৰ নাম: গনেশ চিন্তে ঘৰ নং : ৫২ বয়স : 27 লিঙ্গ : পুৰুষ	JSP0474338 ফটো উপলব্ধ
416 নাম : বন্তি দাৰিক চিন্তে স্বামীৰ নাম: প্ৰশান্ত চিন্তে ঘৰ নং : ৫২ বয়স : 27 লিঙ্গ : মহিলা	JSP7326804 ফটো উপলব্ধ	417 নাম : পুষ্পাঞ্জলী পাৱ চিন্তে স্বামীৰ নাম: অনন্ত চিন্তে ঘৰ নং : ৫২ বয়স : 26 লিঙ্গ : মহিলা	JSP7326846 ফটো উপলব্ধ	418 নাম : দিব্যজ্যোতি চিন্তে পিতাৰ নাম: গনেশ চিন্তে ঘৰ নং : ৫২ বয়স : 24 লিঙ্গ : পুৰুষ	JSP7327034 ফটো উপলব্ধ
419 নাম : তৰলতা পাতিৰ স্বামীৰ নাম: প্ৰতিম চিন্তে ঘৰ নং : 52 বয়স : 22 লিঙ্গ : মহিলা	RAE0180505 ফটো উপলব্ধ	420 নাম : প্ৰতিম চিন্তে পিতাৰ নাম: গনেশ চিন্তে ঘৰ নং : 52 বয়স : 20 লিঙ্গ : পুৰুষ	RAE0180265 ফটো উপলব্ধ	421 নাম : চেনীমলা টায়ে স্বামীৰ নাম: গদেশ্বৰ টায়ে ঘৰ নং : 54 বয়স : 70 লিঙ্গ : মহিলা	JSP3741535 ফটো উপলব্ধ
422 নাম : চন্দ্ৰ কান্ত টায়ে পিতাৰ নাম: গদেশ্বৰ টায়ে ঘৰ নং : 54 বয়স : 48 লিঙ্গ : পুৰুষ	JSP3741546 ফটো উপলব্ধ	423 নাম : পূৰ্ণিমা টায়ে স্বামীৰ নাম: চন্দ্ৰনাথ টায়ে ঘৰ নং : 54 বয়স : 45 লিঙ্গ : মহিলা	JSP3741557 ফটো উপলব্ধ	424 নাম : নিৰানন্দ টায়ে পিতাৰ নাম: গদেশ্বৰ টায়ে ঘৰ নং : 54 বয়স : 45 লিঙ্গ : পুৰুষ	JSP3741568 ফটো উপলব্ধ
425 নাম : কনকলতা টায়ে স্বামীৰ নাম: নিৰানন্দ টায়ে ঘৰ নং : 54 বয়স : 44 লিঙ্গ : মহিলা	JSP3741579 ফটো উপলব্ধ	426 নাম : মনালিছা টায়ে পিতাৰ নাম: চন্দ্ৰ কান্ত টায়ে ঘৰ নং : ৫৪ বয়স : 26 লিঙ্গ : মহিলা	JSP0703629 ফটো উপলব্ধ	427 নাম : হৰিৰাম টায়ে পিতাৰ নাম: চন্দ্ৰ কান্ত টায়ে ঘৰ নং : ৫৪ বয়স : 24 লিঙ্গ : পুৰুষ	JSP7326895 ফটো উপলব্ধ
428 নাম : মমী টায়ে পিতাৰ নাম: নিৰানন্দ টায়ে ঘৰ নং : 54 বয়স : 22 লিঙ্গ : মহিলা	RAE0218883 ফটো উপলব্ধ	429 নাম : হিৰাকান্ত দলে পিতাৰ নাম: ৰূপধন দলে ঘৰ নং : 57 বয়স : 47 লিঙ্গ : পুৰুষ	JSP3741637 ফটো উপলব্ধ	430 নাম : দিপালী দলে স্বামীৰ নাম: হিৰাকান্ত দলে ঘৰ নং : 57 বয়স : 44 লিঙ্গ : মহিলা	JSP3741648 ফটো উপলব্ধ



431 নাম : মামনি দলে পিতাৰ নাম: হিৰা কান্ত দলে ঘৰ নং : ৫৭ বয়স : 25 লিঙ্গ : মহিলা	JSP7264179 ফটো উপলব্ধ	432 নাম : সুভদ্রা চিন্তে স্বামীৰ নাম: ৰবিনাথ চিন্তে ঘৰ নং : 58 বয়স : 63 লিঙ্গ : মহিলা	JSP3741659 ফটো উপলব্ধ	433 নাম : ধনেশ্বৰ চিন্তে পিতাৰ নাম: ৰবিনাথ চিন্তে ঘৰ নং : 58 বয়স : 40 লিঙ্গ : পুৰুষ	JSP3741660 ফটো উপলব্ধ
434 নাম : জীৱনী চিন্তে স্বামীৰ নাম: ধনেশ্বৰ চিন্তে ঘৰ নং : 58 বয়স : 36 লিঙ্গ : মহিলা	JSP3741671 ফটো উপলব্ধ	435 নাম : গোপিনাথ চিন্তে মাতৃৰ নাম: সুভদ্রা চিন্তে ঘৰ নং : 58 বয়স : 30 লিঙ্গ : পুৰুষ	JSP3744034 ফটো উপলব্ধ	436 নাম : ৰাজেশ চিন্তে মাতৃৰ নাম: সুভদ্রা চিন্তে ঘৰ নং : ৫৮ বয়স : 28 লিঙ্গ : পুৰুষ	JSP0484436 ফটো উপলব্ধ
437 নাম : অমিয় দলে পিতাৰ নাম: শিৱৰাম দলে ঘৰ নং : 63 বয়স : 51 লিঙ্গ : পুৰুষ	JSP3741682 ফটো উপলব্ধ	438 নাম : অৰুনা দলে স্বামীৰ নাম: অমিয় দলে ঘৰ নং : 63 বয়স : 49 লিঙ্গ : মহিলা	JSP3741693 ফটো উপলব্ধ	439 নাম : সূৰ্য্য কান্ত দলে পিতাৰ নাম: অমিয় দলে ঘৰ নং : ৬৩ বয়স : 34 লিঙ্গ : পুৰুষ	JSP0218438 ফটো উপলব্ধ
440 নাম : জয়ন্ত দলে পিতাৰ নাম: অমিয় দলে ঘৰ নং : ৬৩ বয়স : 31 লিঙ্গ : পুৰুষ	JSP1072032 ফটো উপলব্ধ	441 নাম : জ্যোতিৰেখা দলে স্বামীৰ নাম: সূৰ্য্যকান্ত দলে ঘৰ নং : ৬৩ বয়স : 28 লিঙ্গ : মহিলা	JSP0497438 ফটো উপলব্ধ	442 নাম : ৰাইনা দলে পিতাৰ নাম: অমিয় দলে ঘৰ নং : ৬৩ বয়স : 27 লিঙ্গ : পুৰুষ	JSP1060334 ফটো উপলব্ধ
443 নাম : ভোলনাথ দলে পিতাৰ নাম: ধনবীৰ দলে ঘৰ নং : 64 বয়স : 49 লিঙ্গ : পুৰুষ	JSP3741717 ফটো উপলব্ধ	444 নাম : আনন্দ দলে পিতাৰ নাম: ধনবীৰ দলে ঘৰ নং : 64 বয়স : 44 লিঙ্গ : পুৰুষ	JSP3741728 ফটো উপলব্ধ	445 নাম : অঙ দলে স্বামীৰ নাম: ধনবীৰ দলে ঘৰ নং : 64 বয়স : 43 লিঙ্গ : মহিলা	JSP3741739 ফটো উপলব্ধ
446 নাম : নিলিমা পেগু দলে স্বামীৰ নাম: আনন্দ দলে ঘৰ নং : ৬৪ বয়স : 43 লিঙ্গ : মহিলা	JSP1187798 ফটো উপলব্ধ	447 নাম : ফুল দলে পিতাৰ নাম: ধনবীৰ দলে ঘৰ নং : 64 বয়স : 41 লিঙ্গ : পুৰুষ	JSP3741740 ফটো উপলব্ধ	448 নাম : অঙ দলে স্বামীৰ নাম: ভোলানাথ দলে ঘৰ নং : 64 বয়স : 38 লিঙ্গ : মহিলা	JSP3741762 ফটো উপলব্ধ
449 নাম : কিৰোমনি দলে পিতাৰ নাম: ধনবীৰ দলে ঘৰ নং : 64 বয়স : 35 লিঙ্গ : মহিলা	JSP3741751 ফটো উপলব্ধ	450 নাম : কমলাকান্তি কুলি স্বামীৰ নাম: আনন্দৰাম কুলি ঘৰ নং : 65 বয়স : 63 লিঙ্গ : মহিলা	JSP3741773 ফটো উপলব্ধ	E 451 নাম : ছফিকা পেগু স্বামীৰ নাম: দেৱা পেগু ঘৰ নং : 65 বয়স : 50 লিঙ্গ : মহিলা	JSP3741795 ফটো উপলব্ধ
452 নাম : মনিম কুলি পিতাৰ নাম: আনন্দৰাম কুলি ঘৰ নং : 65 বয়স : 42 লিঙ্গ : পুৰুষ	JSP3741784 ফটো উপলব্ধ	453 নাম : যোগেন্দ্ৰ কুলি মাতৃৰ নাম: কমলাকান্তি কুলি ঘৰ নং : ৬৫ বয়স : 33 লিঙ্গ : পুৰুষ	JSP0221317 ফটো উপলব্ধ	454 নাম : লক্ষী প্ৰভা চংক্ৰাং কুলি স্বামীৰ নাম: যোগেন্দ্ৰ কুলি ঘৰ নং : ৬৫ বয়স : 32 লিঙ্গ : মহিলা	JSP0500587 ফটো উপলব্ধ
455 নাম : মালতী কুলি স্বামীৰ নাম: মনিম কুলি ঘৰ নং : ৬৫ বয়স : 30 লিঙ্গ : মহিলা	JSP0221606 ফটো উপলব্ধ	456 নাম : জ্যোতিষ পেগু পিতাৰ নাম: দেৱা পেগু ঘৰ নং : 65 বয়স : 29 লিঙ্গ : পুৰুষ	JSP3744045 ফটো উপলব্ধ	457 নাম : অনামিকা দলে পেগু স্বামীৰ নাম: জ্যোতিষ পেগু ঘৰ নং : ৬৫ বয়স : 27 লিঙ্গ : মহিলা	JSP0222257 ফটো উপলব্ধ
458 নাম : বিনৱা পেগু পিতাৰ নাম: গৌমালসিং পেগু ঘৰ নং : 67 বয়স : 55 লিঙ্গ : পুৰুষ	JSP3741808 ফটো উপলব্ধ	459 নাম : জংকি পেগু পিতাৰ নাম: নন্দেশ্বৰ পেগু ঘৰ নং : 70 বয়স : 51 লিঙ্গ : পুৰুষ	JSP5435698 ফটো উপলব্ধ	460 নাম : বন্তী পেগু স্বামীৰ নাম: জংকি পেগু ঘৰ নং : 70 বয়স : 50 লিঙ্গ : মহিলা	JSP5435701 ফটো উপলব্ধ



461 নাম : ৰূপাঞ্জলী দলে পিতাৰ নাম: মাইকন দলে ঘৰ নং : 114 বয়স : 19 লিঙ্গ : মহিলা	RAE0210369 ফটো উপলব্ধ	462 নাম : দিবাকৰ পেণ্ড পিতাৰ নাম: আভিধৰ পেণ্ড ঘৰ নং : 150 বয়স : 75 লিঙ্গ : পুৰুষ	JSP3741819 ফটো উপলব্ধ	463 নাম : বিলন্তী পেণ্ড স্বামীৰ নাম: দিবাকৰ পেণ্ড ঘৰ নং : 150 বয়স : 70 লিঙ্গ : মহিলা	JSP3741820 ফটো উপলব্ধ
464 নাম : জয়া প্ৰভা দলে পেণ্ড স্বামীৰ নাম: থানুৰাম পেণ্ড ঘৰ নং : 150 বয়স : 41 লিঙ্গ : মহিলা	JSP0703785 ফটো উপলব্ধ	465 নাম : উৎপল পেণ্ড পিতাৰ নাম: দিবাকৰ পেণ্ড ঘৰ নং : 150 বয়স : 38 লিঙ্গ : পুৰুষ	JSP3741831 ফটো উপলব্ধ	466 নাম : ফলিন পেণ্ড পিতাৰ নাম: দিবাকৰ পেণ্ড ঘৰ নং : 150 বয়স : 35 লিঙ্গ : পুৰুষ	JSP3741842 ফটো উপলব্ধ
467 নাম : ৰুমী পেণ্ড স্বামীৰ নাম: উৎপল পেণ্ড ঘৰ নং : 150 বয়স : 33 লিঙ্গ : মহিলা	JSP0054288 ফটো উপলব্ধ	468 নাম : লক্ষী প্ৰিয়া দলে পেণ্ড স্বামীৰ নাম: ফলিন পেণ্ড ঘৰ নং : 150 বয়স : 27 লিঙ্গ : মহিলা	JSP0324897 ফটো উপলব্ধ	469 নাম : হলিৰাম পেণ্ড পিতাৰ নাম: মনোজ পেণ্ড ঘৰ নং : 150 বয়স : 23 লিঙ্গ : পুৰুষ	JSP1060136 ফটো উপলব্ধ
470 নাম : যোগেশ পেণ্ড পিতাৰ নাম: আভিধৰ পেণ্ড ঘৰ নং : 151 বয়স : 67 লিঙ্গ : পুৰুষ	JSP3741853 ফটো উপলব্ধ	471 নাম : ভৃগু পেণ্ড পিতাৰ নাম: যোগেশ পেণ্ড ঘৰ নং : 151 বয়স : 37 লিঙ্গ : পুৰুষ	JSP3741864 ফটো উপলব্ধ	472 নাম : ৰুহিমা টায়ে পেণ্ড স্বামীৰ নাম: হৰিশ পেণ্ড ঘৰ নং : 151 বয়স : 36 লিঙ্গ : মহিলা	JSP0456483 ফটো উপলব্ধ
473 নাম : পুষ্প কুমাৰ পেণ্ড পিতাৰ নাম: যোগেশ পেণ্ড ঘৰ নং : 151 বয়স : 25 লিঙ্গ : পুৰুষ	JSP0704122 ফটো উপলব্ধ	474 নাম : বেনিমাধৰ দলে মাতৃৰ নাম: নিৰমা দলে ঘৰ নং : 152 বয়স : 34 লিঙ্গ : পুৰুষ	JSP3744067 ফটো উপলব্ধ	475 নাম : প্ৰাঞ্জল দলে মাতৃৰ নাম: নিৰমা দলে ঘৰ নং : 152 বয়স : 33 লিঙ্গ : পুৰুষ	JSP3744056 ফটো উপলব্ধ
476 নাম : গীতা টায়ে দলে স্বামীৰ নাম: প্ৰাঞ্জল দলে ঘৰ নং : 152 বয়স : 32 লিঙ্গ : মহিলা	JSP7326853 ফটো উপলব্ধ	477 নাম : বিভা ৰানী পেণ্ড দলে স্বামীৰ নাম: বেনি মাধৰ দলে ঘৰ নং : 152 বয়স : 32 লিঙ্গ : মহিলা	JSP0055129 ফটো উপলব্ধ	478 নাম : মাইকন দলে পিতাৰ নাম: কমল দলে ঘৰ নং : 153 বয়স : 37 লিঙ্গ : পুৰুষ	JSP3744078 ফটো উপলব্ধ
479 নাম : ৰঞ্জমনি দলে স্বামীৰ নাম: মাইকেল দলে ঘৰ নং : 153 বয়স : 34 লিঙ্গ : মহিলা	JSP3744089 ফটো উপলব্ধ	480 নাম : গুণা পেণ্ড স্বামীৰ নাম: ভূবন পেণ্ড ঘৰ নং : 154 বয়স : 86 লিঙ্গ : মহিলা	JSP3744090 ফটো উপলব্ধ	481 নাম : শশীধৰ পেণ্ড পিতাৰ নাম: ভূবন পেণ্ড ঘৰ নং : 154 বয়স : 63 লিঙ্গ : পুৰুষ	JSP3744103 ফটো উপলব্ধ
482 নাম : বিলেশ্বৰী পেণ্ড স্বামীৰ নাম: শশীধৰ পেণ্ড ঘৰ নং : 154 বয়স : 47 লিঙ্গ : মহিলা	JSP3744114 ফটো উপলব্ধ	483 নাম : চিত্ৰজিত পেণ্ড পিতাৰ নাম: শশীধৰ পেণ্ড ঘৰ নং : 158 বয়স : 34 লিঙ্গ : পুৰুষ	JSP0704163 ফটো উপলব্ধ	484 নাম : পবিত্ৰ পেণ্ড পিতাৰ নাম: শশীধৰ পেণ্ড ঘৰ নং : 158 বয়স : 33 লিঙ্গ : পুৰুষ	JSP0055848 ফটো উপলব্ধ
485 নাম : যুক্ত নাথ পেণ্ড পিতাৰ নাম: শশীধৰ পেণ্ড ঘৰ নং : 158 বয়স : 28 লিঙ্গ : পুৰুষ	JSP0327148 ফটো উপলব্ধ	486 নাম : শিখাৰানী কামান পেণ্ড স্বামীৰ নাম: কিশোৰ পেণ্ড ঘৰ নং : 154 বয়স : 28 লিঙ্গ : মহিলা	JSP0456434 ফটো উপলব্ধ	487 নাম : ফুলেন্দ্ৰ পেণ্ড পিতাৰ নাম: তিত্ৰনাথ পেণ্ড ঘৰ নং : 158 বয়স : 27 লিঙ্গ : পুৰুষ	JSP0456202 ফটো উপলব্ধ
488 নাম : দিপল পেণ্ড পিতাৰ নাম: শশীধৰ পেণ্ড ঘৰ নং : 158 বয়স : 27 লিঙ্গ : পুৰুষ	JSP0327239 ফটো উপলব্ধ	489 নাম : সুভাৰানী টায়ে পেণ্ড স্বামীৰ নাম: যুক্ত নাথ পেণ্ড ঘৰ নং : 158 বয়স : 26 লিঙ্গ : মহিলা	JSP7326812 ফটো উপলব্ধ	490 নাম : মনিছা দলে পেণ্ড স্বামীৰ নাম: ফুলেন্দ্ৰ পেণ্ড ঘৰ নং : 154 বয়স : 23 লিঙ্গ : মহিলা	JSP3318987 ফটো উপলব্ধ



491	JSP3744136	ফটো উপলব্ধ
নাম : কুঞ্জলতা কামান স্বামীৰ নাম: দলাল চন্দ্ৰ কামান ঘৰ নং : 155 বয়স : 37 লিঙ্গ : মহিলা		

492	JSP0056507	ফটো উপলব্ধ
নাম : সত্যভামা পেণ্ড স্বামীৰ নাম: বলেন পেণ্ড ঘৰ নং : 156 বয়স : 61 লিঙ্গ : মহিলা		

493	JSP0636613	ফটো উপলব্ধ
নাম : অমৰ কুলি পিতাৰ নাম: ৰঘুনাথ কুলি ঘৰ নং : 156 বয়স : 28 লিঙ্গ : পুৰুষ		

494	JSP0703983	ফটো উপলব্ধ
নাম : মনিশা কুলি পিতাৰ নাম: ৰঘুনাথ কুলি ঘৰ নং : 156 বয়স : 25 লিঙ্গ : মহিলা		

495	JSP0704239	ফটো উপলব্ধ
নাম : দেবিত কুলি পিতাৰ নাম: ৰঘুনাথ কুলি ঘৰ নং : 156 বয়স : 25 লিঙ্গ : পুৰুষ		

496	JSP1061282	ফটো উপলব্ধ
নাম : জিমি টায়ং কুলি স্বামীৰ নাম: দেবিত কুলি ঘৰ নং : 156 বয়স : 25 লিঙ্গ : মহিলা		

497	JSP0704213	ফটো উপলব্ধ
নাম : ৰাজেশ কুলি পিতাৰ নাম: চেক্যনাথ কুলি ঘৰ নং : 159 বয়স : 32 লিঙ্গ : পুৰুষ		

498	JSP0269829	ফটো উপলব্ধ
নাম : মিথুন পেণ্ড পিতাৰ নাম: ব্ৰজেন পেণ্ড ঘৰ নং : 159 বয়স : 29 লিঙ্গ : পুৰুষ		

499	JSP0269837	ফটো উপলব্ধ
নাম : ভাগ্যৱতী পেণ্ড স্বামীৰ নাম: মিথুন পেণ্ড ঘৰ নং : 159 বয়স : 27 লিঙ্গ : মহিলা		

500	JSP7264047	ফটো উপলব্ধ
নাম : ভোলানাথ পেণ্ড পিতাৰ নাম: ভুবন পেণ্ড ঘৰ নং : 158 বয়স : 56 লিঙ্গ : পুৰুষ		

501	JSP7326283	ফটো উপলব্ধ
নাম : সুমিত্ৰা পেণ্ড স্বামীৰ নাম: ভোলানাথ পেণ্ড ঘৰ নং : 158 বয়স : 52 লিঙ্গ : মহিলা		

502	JSP0703314	ফটো উপলব্ধ
নাম : মুনালি টাইদ কুলি স্বামীৰ নাম: গনেশ কুলি ঘৰ নং : 158 বয়স : 31 লিঙ্গ : মহিলা		

503	JSP7326838	ফটো উপলব্ধ
নাম : ৰোমিয় কুলি পেণ্ড স্বামীৰ নাম: দিপুল পেণ্ড ঘৰ নং : 158 বয়স : 24 লিঙ্গ : মহিলা		

504	JXP0151704	ফটো উপলব্ধ
নাম : অভিনয় পাতিৰ পিতাৰ নাম: প্ৰভাত পাতিৰ ঘৰ নং : 159 বয়স : 28 লিঙ্গ : পুৰুষ		

505	RAE0178681	ফটো উপলব্ধ
নাম : প্ৰিয়া দলে পাতিৰ স্বামীৰ নাম: অভিনয় পাতিৰ ঘৰ নং : 159 বয়স : 25 লিঙ্গ : মহিলা		

506	RAE0094342	ফটো উপলব্ধ
নাম : উষাৰানী পেণ্ড পিতাৰ নাম: জংকী পেণ্ড ঘৰ নং : 515 বয়স : 23 লিঙ্গ : মহিলা		



507 নাম : জীতেন দলে পিতাৰ নাম: দতুম দলে ঘৰ নং : 1 বয়স : 50 লিঙ্গ : পুৰুষ	JSP3741897 ফটো উপলব্ধ	508 নাম : স্বৰ্ণলতা দলে স্বামীৰ নাম: জিতেন দলে ঘৰ নং : 1 বয়স : 46 লিঙ্গ : মহিলা	JSP3741900 ফটো উপলব্ধ	509 নাম : টংকেশ্বৰ দলে পিতাৰ নাম: মোহন দলে ঘৰ নং : 1 বয়স : 46 লিঙ্গ : পুৰুষ	JSP3741911 ফটো উপলব্ধ
510 নাম : দীপালী দলে স্বামীৰ নাম: তংকেশ্বৰ দলে ঘৰ নং : 1 বয়স : 44 লিঙ্গ : মহিলা	JSP3741922 ফটো উপলব্ধ	511 নাম : বাজা দলে পিতাৰ নাম: গুনাধৰ দলে ঘৰ নং : 1 বয়স : 43 লিঙ্গ : পুৰুষ	JSP3741933 ফটো উপলব্ধ	512 নাম : মিতালী দলে স্বামীৰ নাম: বাজাৰাম দলে ঘৰ নং : 1 বয়স : 37 লিঙ্গ : মহিলা	JSP3741944 ফটো উপলব্ধ
513 নাম : টংকেশ্বৰ দলে পিতাৰ নাম: জিতেন দলে ঘৰ নং : 1 বয়স : 24 লিঙ্গ : পুৰুষ	JSP7326341 ফটো উপলব্ধ	514 নাম : ববিতা দলে পিতাৰ নাম: ঘনকান্ত দলে ঘৰ নং : 4 বয়স : 54 লিঙ্গ : পুৰুষ	JSP3741955 ফটো উপলব্ধ	515 নাম : ঘনকান্ত দলে স্বামীৰ নাম: দতুম দলে ঘৰ নং : 4 বয়স : 49 লিঙ্গ : মহিলা	JSP3741966 ফটো উপলব্ধ
516 নাম : কনকলতা পেগু দলে স্বামীৰ নাম: জ্যোতিষ দলে ঘৰ নং : 04 বয়স : 22 লিঙ্গ : মহিলা	RAE0115196 ফটো উপলব্ধ	517 নাম : কৃষ্ণৰাম টায়ে পিতাৰ নাম: শংকৰ টায়ে ঘৰ নং : 5 বয়স : 23 লিঙ্গ : পুৰুষ	JSP1059971 ফটো উপলব্ধ	518 নাম : বঞ্জীত টায়ে পিতাৰ নাম: ফুলেশ্বৰ টায়ে ঘৰ নং : 6 বয়স : 45 লিঙ্গ : পুৰুষ	JSP3741999 ফটো উপলব্ধ
519 নাম : পেনন্তী টায়ে স্বামীৰ নাম: বঞ্জীত টায়ে ঘৰ নং : 6 বয়স : 43 লিঙ্গ : মহিলা	JSP3742005 ফটো উপলব্ধ	520 নাম : কুমাৰ টায়ে পিতাৰ নাম: ফুলেশ্বৰ টায়ে ঘৰ নং : 7 বয়স : 53 লিঙ্গ : পুৰুষ	JSP3742016 ফটো উপলব্ধ	521 নাম : অননাং টায়ে স্বামীৰ নাম: কুমাৰ টায়ে ঘৰ নং : 7 বয়স : 46 লিঙ্গ : মহিলা	JSP3742027 ফটো উপলব্ধ
E 522 নাম : প্ৰাণেশ্বৰী দলে স্বামীৰ নাম: উকিৰাম দলে ঘৰ নং : 9 বয়স : 84 লিঙ্গ : মহিলা	JSP3742049 ফটো উপলব্ধ	523 নাম : পদমী দলে স্বামীৰ নাম: কবিৰাজ দলে ঘৰ নং : 9 বয়স : 51 লিঙ্গ : মহিলা	JSP3742061 ফটো উপলব্ধ	524 নাম : সঞ্জয় দলে পিতাৰ নাম: উকিৰাম দলে ঘৰ নং : 9 বয়স : 49 লিঙ্গ : পুৰুষ	JSP3742083 ফটো উপলব্ধ
525 নাম : মনোজ দলে পিতাৰ নাম: কবিৰাজ দলে ঘৰ নং : 9 বয়স : 41 লিঙ্গ : পুৰুষ	JSP3742072 ফটো উপলব্ধ	526 নাম : ৰমিতা লাগাছ দলে স্বামীৰ নাম: মনোজ দলে ঘৰ নং : 9 বয়স : 37 লিঙ্গ : মহিলা	JSP7264146 ফটো উপলব্ধ	527 নাম : কবিতা দলে স্বামীৰ নাম: সঞ্জয় দলে ঘৰ নং : 9 বয়স : 33 লিঙ্গ : মহিলা	JSP3744158 ফটো উপলব্ধ
528 নাম : ৰতন দলে পিতাৰ নাম: উকিৰাম দলে ঘৰ নং : 10 বয়স : 47 লিঙ্গ : পুৰুষ	JSP3742094 ফটো উপলব্ধ	529 নাম : লক্ষ্মী দলে স্বামীৰ নাম: ৰতন দলে ঘৰ নং : 10 বয়স : 45 লিঙ্গ : মহিলা	JSP3742107 ফটো উপলব্ধ	530 নাম : হৰিচন্দ্ৰ দলে পিতাৰ নাম: কলিয়া দলে ঘৰ নং : 11 বয়স : 55 লিঙ্গ : পুৰুষ	JSP3742118 ফটো উপলব্ধ
531 নাম : বিশ্বনাথ দলে পিতাৰ নাম: কলিয়া দলে ঘৰ নং : 11 বয়স : 50 লিঙ্গ : পুৰুষ	JSP3742129 ফটো উপলব্ধ	532 নাম : প্ৰেমলতা দলে স্বামীৰ নাম: বিশ্বনাথ দলে ঘৰ নং : 11 বয়স : 44 লিঙ্গ : মহিলা	JSP3742130 ফটো উপলব্ধ	533 নাম : প্ৰচেন দলে পিতাৰ নাম: কলিয়া দলে ঘৰ নং : 11 বয়স : 43 লিঙ্গ : পুৰুষ	JSP3742141 ফটো উপলব্ধ
534 নাম : ৰেমাৰতী পাচাৰ দলে স্বামীৰ নাম: প্ৰসেন দলে ঘৰ নং : 11 বয়স : 39 লিঙ্গ : মহিলা	JSP0456384 ফটো উপলব্ধ	535 নাম : অম্ৰাবী দলে পিতাৰ নাম: বিশ্বনাথ দলে ঘৰ নং : 11 বয়স : 22 লিঙ্গ : মহিলা	JSP1220789 ফটো উপলব্ধ	536 নাম : লক্ষ্মী দলে পিতাৰ নাম: মনেশ্বৰ দলে ঘৰ নং : 12 বয়স : 57 লিঙ্গ : পুৰুষ	JSP3742185 ফটো উপলব্ধ



537	JSP3742209	ফটো উপলব্ধ	538	JSP3742196	ফটো উপলব্ধ	539	JSP3742210	ফটো উপলব্ধ
নাম : বজন দলে পিতাৰ নাম: মনেশ্বৰ দলে ঘৰ নং : 12 বয়স : 53 লিঙ্গ : পুৰুষ			নাম : পাচং দলে স্বামীৰ নাম: লক্ষন দলে ঘৰ নং : 12 বয়স : 51 লিঙ্গ : মহিলা			নাম : জুলি দলে স্বামীৰ নাম: বজন দলে ঘৰ নং : 12 বয়স : 49 লিঙ্গ : মহিলা		
540	JSP3742221	ফটো উপলব্ধ	541	JSP3742232	ফটো উপলব্ধ	542	JSP7264278	ফটো উপলব্ধ
নাম : দুলা দলে পিতাৰ নাম: মনেশ্বৰ দলে ঘৰ নং : 12 বয়স : 49 লিঙ্গ : পুৰুষ			নাম : অজিত দলে পিতাৰ নাম: মনেশ্বৰ দলে ঘৰ নং : 12 বয়স : 47 লিঙ্গ : পুৰুষ			নাম : প্ৰমিলা দলে স্বামীৰ নাম: মোহন দলে ঘৰ নং : 12 বয়স : 45 লিঙ্গ : মহিলা		
543	JSP3742243	ফটো উপলব্ধ	544	JSP0455964	ফটো উপলব্ধ	545	JSP0455840	ফটো উপলব্ধ
নাম : অমিতাভ দলে পিতাৰ নাম: মনেশ্বৰ দলে ঘৰ নং : 12 বয়স : 44 লিঙ্গ : পুৰুষ			নাম : মোহন দলে মাতৃৰ নাম: দিনেশ্বৰী দলে ঘৰ নং : 12 বয়স : 37 লিঙ্গ : পুৰুষ			নাম : তুলন্তী মেদক দলে স্বামীৰ নাম: দুলা দলে ঘৰ নং : 12 বয়স : 36 লিঙ্গ : মহিলা		
546	JSP0703488	ফটো উপলব্ধ	547	JSP0297655	ফটো উপলব্ধ	548	JSP3742265	ফটো উপলব্ধ
নাম : পৰ্ণিমা পাতিৰ দলে স্বামীৰ নাম: অজিত দলে ঘৰ নং : 12 বয়স : 32 লিঙ্গ : মহিলা			নাম : চুনিলা দলে পিতাৰ নাম: লক্ষন দলে ঘৰ নং : 12 বয়স : 27 লিঙ্গ : পুৰুষ			নাম : প্ৰেমনাথ পাইত পিতাৰ নাম: মাটিং পাইত ঘৰ নং : 13 বয়স : 66 লিঙ্গ : পুৰুষ		
549	JSP3742276	ফটো উপলব্ধ	550	JSP1064054	ফটো উপলব্ধ	551	JSP3742287	ফটো উপলব্ধ
নাম : কুমাৰী পাইত স্বামীৰ নাম: প্ৰেমনাথ পাইত ঘৰ নং : 13 বয়স : 61 লিঙ্গ : মহিলা			নাম : বেউলা মৰাং পাইত স্বামীৰ নাম: মনোৰঞ্জন পাইত ঘৰ নং : 13 বয়স : 42 লিঙ্গ : মহিলা			নাম : মনোৰঞ্জন পাইত পিতাৰ নাম: প্ৰেমনাথ পাইত ঘৰ নং : 13 বয়স : 35 লিঙ্গ : পুৰুষ		
552	JSP3744147	ফটো উপলব্ধ	553	JSP0703868	ফটো উপলব্ধ	554	JSP0039057	ফটো উপলব্ধ
নাম : সঞ্জীৱ পাইত পিতাৰ নাম: প্ৰেমনাথ পাইত ঘৰ নং : 13 বয়স : 30 লিঙ্গ : পুৰুষ			নাম : অঞ্জনা পাইত স্বামীৰ নাম: সঞ্জীৱ পাইত ঘৰ নং : 13 বয়স : 28 লিঙ্গ : মহিলা			নাম : চন্দ্ৰৱতী পাইত পিতাৰ নাম: প্ৰেমনাথ পাইত ঘৰ নং : 13 বয়স : 27 লিঙ্গ : মহিলা		
555	RAE0134775	ফটো উপলব্ধ	556	JSP3742298	ফটো উপলব্ধ	557	JSP3742334	ফটো উপলব্ধ
নাম : কিৰণ পাইত পিতাৰ নাম: প্ৰেমনাথ পাইত ঘৰ নং : 13 বয়স : 22 লিঙ্গ : পুৰুষ			নাম : ধৰ্মেন্দ্ৰ পাতিৰ পিতাৰ নাম: ভূৱন পাতিৰ ঘৰ নং : 14 বয়স : 48 লিঙ্গ : পুৰুষ			নাম : চন্দ্ৰ টায়ে পিতাৰ নাম: নিৰ্মল টায়ে ঘৰ নং : 16 বয়স : 52 লিঙ্গ : পুৰুষ		
558	JSP3742345	ফটো উপলব্ধ	559	JSP0704320	ফটো উপলব্ধ	560	JSP3744169	ফটো উপলব্ধ
নাম : হিৰণ টায়ে স্বামীৰ নাম: চন্দ্ৰ টায়ে ঘৰ নং : 16 বয়স : 51 লিঙ্গ : মহিলা			নাম : বিষ্ণু টায়ে পিতাৰ নাম: চন্দ্ৰ টায়ে ঘৰ নং : 16 বয়স : 36 লিঙ্গ : পুৰুষ			নাম : লিলিমা টায়ে স্বামীৰ নাম: বিলাধৰ টায়ে ঘৰ নং : 16 বয়স : 32 লিঙ্গ : মহিলা		
561	JSP7326382	ফটো উপলব্ধ	562	JSP0590935	ফটো উপলব্ধ	563	JSP3742367	ফটো উপলব্ধ
নাম : জ্যোতা টায়ে স্বামীৰ নাম: বিষ্ণু টায়ে ঘৰ নং : 16 বয়স : 27 লিঙ্গ : মহিলা			নাম : পাহি দাং মাতৃৰ নাম: লিলিমা টায়ে ঘৰ নং : 16 বয়স : 26 লিঙ্গ : মহিলা			নাম : কুমাৰী টায়ে স্বামীৰ নাম: লবিৰাম টায়ে ঘৰ নং : 17 বয়স : 63 লিঙ্গ : মহিলা		
564	JSP3742378	ফটো উপলব্ধ	565	JSP3742389	ফটো উপলব্ধ	566	JSP0704361	ফটো উপলব্ধ
নাম : বিষ্ণুৰাম টায়ে পিতাৰ নাম: এ টায়ে ঘৰ নং : 17 বয়স : 44 লিঙ্গ : পুৰুষ			নাম : আমবিৰী টায়ে পিতাৰ নাম: এ টায়ে ঘৰ নং : 17 বয়স : 41 লিঙ্গ : মহিলা			নাম : বিশাল টায়ে পিতাৰ নাম: কুমাৰী টায়ে ঘৰ নং : 19 বয়স : 31 লিঙ্গ : পুৰুষ		



567 নাম : জৰা মৰাং টায়ে স্বামীৰ নাম: বিশাল টায়ে ঘৰ নং : ১৭ বয়স : 29 লিঙ্গ : মহিলা	JSP7326374 ফটো উপলব্ধ	568 নাম : মুন্না টায়ে মাতৃৰ নাম: কুমাৰী টায়ে ঘৰ নং : ১৭ বয়স : 25 লিঙ্গ : পুৰুষ	JSP0704130 ফটো উপলব্ধ	569 নাম : ডিম্পল টায়ে স্বামীৰ নাম: বিনুৰাম টায়ে ঘৰ নং : 18 বয়স : 61 লিঙ্গ : মহিলা	JSP3742403 ফটো উপলব্ধ
570 নাম : লোচাই টায়ে পিতাৰ নাম: বিনুৰাম টায়ে ঘৰ নং : 18 বয়স : 43 লিঙ্গ : পুৰুষ	JSP3742414 ফটো উপলব্ধ	571 নাম : বিদ্রসিং টায়ে পিতাৰ নাম: বিনুৰাম টায়ে ঘৰ নং : 18 বয়স : 41 লিঙ্গ : পুৰুষ	JSP3742425 ফটো উপলব্ধ	572 নাম : তৃষ্ণা টায়ে স্বামীৰ নাম: বিদ্রসিং টায়ে ঘৰ নং : 18 বয়স : 32 লিঙ্গ : মহিলা	JSP3744170 ফটো উপলব্ধ
573 নাম : জোনমনি মিলি টায়ে স্বামীৰ নাম: লোচাই টায়ে ঘৰ নং : 1৮ বয়স : 24 লিঙ্গ : মহিলা	JSP1064211 ফটো উপলব্ধ	574 নাম : ফুলেশ্বৰী টায়ে স্বামীৰ নাম: ভদ্রেশ্বৰ টায়ে ঘৰ নং : 19 বয়স : 65 লিঙ্গ : মহিলা	JSP3742447 ফটো উপলব্ধ	575 নাম : উমাকান্ত টায়ে পিতাৰ নাম: ভদ্রেশ্বৰ টায়ে ঘৰ নং : 19 বয়স : 44 লিঙ্গ : পুৰুষ	JSP3742458 ফটো উপলব্ধ
576 নাম : গগন টায়ে পিতাৰ নাম: ভদ্রেশ্বৰ টায়ে ঘৰ নং : 19 বয়স : 41 লিঙ্গ : পুৰুষ	JSP3742469 ফটো উপলব্ধ	577 নাম : জনমনি টায়ে পিতাৰ নাম: উমাকান্ত টায়ে ঘৰ নং : 19 বয়স : 35 লিঙ্গ : মহিলা	JSP3742481 ফটো উপলব্ধ	578 নাম : যুৰবানী টায়ে স্বামীৰ নাম: কাতিৰাম টায়ে ঘৰ নং : 19 বয়স : 33 লিঙ্গ : মহিলা	JSP3744181 ফটো উপলব্ধ
579 নাম : কন্তিৰাম টায়ে পিতাৰ নাম: কেতং টায়ে ঘৰ নং : 19 বয়স : 31 লিঙ্গ : পুৰুষ	JSP3742470 ফটো উপলব্ধ	580 নাম : বৃহীত টায়ে পিতাৰ নাম: ভদ্রেশ্বৰ টায়ে ঘৰ নং : ১৯ বয়স : 27 লিঙ্গ : পুৰুষ	JSP0081778 ফটো উপলব্ধ	581 নাম : ৰপামনি পাংগিং টায়ে স্বামীৰ নাম: গগন টায়ে ঘৰ নং : 19 বয়স : 26 লিঙ্গ : মহিলা	JSP0455980 ফটো উপলব্ধ
582 নাম : ৰত্নেশ্বৰ টায়ে পিতাৰ নাম: ফুলেশ্বৰ টায়ে ঘৰ নং : 21 বয়স : 56 লিঙ্গ : পুৰুষ	JSP3742505 ফটো উপলব্ধ	583 নাম : টুটমনি টায়ে পিতাৰ নাম: ৰত্নেশ্বৰ টায়ে ঘৰ নং : 21 বয়স : 35 লিঙ্গ : মহিলা	JSP3742492 ফটো উপলব্ধ	584 নাম : লিপিকা পেগু টায়ে স্বামীৰ নাম: মুহিম টায়ে ঘৰ নং : ২১ বয়স : 30 লিঙ্গ : মহিলা	JSP0456723 ফটো উপলব্ধ
585 নাম : পবন টায়ে পিতাৰ নাম: ৰত্নেশ্বৰ টায়ে ঘৰ নং : ২১ বয়স : 25 লিঙ্গ : পুৰুষ	JSP7264245 ফটো উপলব্ধ	586 নাম : ঐবা টায়ে স্বামীৰ নাম: কান্ত টায়ে ঘৰ নং : 22 বয়স : 75 লিঙ্গ : মহিলা	JSP3742538 ফটো উপলব্ধ	587 নাম : ঐচিৰি টায়ে স্বামীৰ নাম: নীল টায়ে ঘৰ নং : 22 বয়স : 69 লিঙ্গ : মহিলা	JSP3742561 ফটো উপলব্ধ
588 নাম : বিজয় টায়ে পিতাৰ নাম: নীল টায়ে ঘৰ নং : 22 বয়স : 44 লিঙ্গ : পুৰুষ	JSP3742594 ফটো উপলব্ধ	589 নাম : মনেশ্বৰ টায়ে পিতাৰ নাম: নীল টায়ে ঘৰ নং : 22 বয়স : 43 লিঙ্গ : পুৰুষ	JSP3742583 ফটো উপলব্ধ	S 590 নাম : বিজু টায়ে পিতাৰ নাম: নীল টায়ে ঘৰ নং : 22 বয়স : 42 লিঙ্গ : পুৰুষ	JSP3742607 ফটো উপলব্ধ
591 নাম : মুহিম টায়ে পিতাৰ নাম: কান্ত টায়ে ঘৰ নং : 22 বয়স : 42 লিঙ্গ : পুৰুষ	JSP3742549 ফটো উপলব্ধ	592 নাম : জোনালী পেগু টায়ে স্বামীৰ নাম: ডিম্বেশ্বৰ টায়ে ঘৰ নং : ২২ বয়স : 42 লিঙ্গ : মহিলা	JSP1062751 ফটো উপলব্ধ	593 নাম : অঞ্জলা বড়ি টায়ে স্বামীৰ নাম: মনেশ্বৰ টায়ে ঘৰ নং : 22 বয়স : 40 লিঙ্গ : মহিলা	JSP3742641 ফটো উপলব্ধ
594 নাম : ডিম্বেশ্বৰ টায়ে পিতাৰ নাম: নীল টায়ে ঘৰ নং : 22 বয়স : 38 লিঙ্গ : পুৰুষ	JSP3742618 ফটো উপলব্ধ	595 নাম : নিলিমা টায়ে পিতাৰ নাম: পৃথ্বীধৰ টায়ে ঘৰ নং : 22 বয়স : 38 লিঙ্গ : মহিলা	JSP3742629 ফটো উপলব্ধ	596 নাম : জুলী টায়ে পিতাৰ নাম: নীল টায়ে ঘৰ নং : 22 বয়স : 36 লিঙ্গ : মহিলা	JSP3742630 ফটো উপলব্ধ



<p>S 597 JSP3744192</p> <p>নাম : সুমিত্ৰা টায়ে স্বামীৰ নাম: বিজু টায়ে ঘৰ নং : 22 বয়স : 34 লিঙ্গ : মহিলা</p> <p>ফটো উপলব্ধ</p>	<p>598 JSP0456673</p> <p>নাম : কৃষ্ণ মেদক টায়ে স্বামীৰ নাম: নবিন টায়ে ঘৰ নং : 22 বয়স : 29 লিঙ্গ : মহিলা</p> <p>ফটো উপলব্ধ</p>	<p>599 JSP0370239</p> <p>নাম : অজয় টায়ে পিতাৰ নাম: নিলে টায়ে ঘৰ নং : 22 বয়স : 29 লিঙ্গ : পুৰুষ</p> <p>ফটো উপলব্ধ</p>
<p>600 JSP0096198</p> <p>নাম : নবিন টায়ে পিতাৰ নাম: বলে টায়ে ঘৰ নং : 22ক বয়স : 34 লিঙ্গ : পুৰুষ</p> <p>ফটো উপলব্ধ</p>	<p>601 JSP0096446</p> <p>নাম : নন্দিনী টায়ে স্বামীৰ নাম: মহেন্দ্ৰ টায়ে ঘৰ নং : 22ক বয়স : 32 লিঙ্গ : মহিলা</p> <p>ফটো উপলব্ধ</p>	<p>602 JSP3742663</p> <p>নাম : ফুলেশ্বৰী টায়ে স্বামীৰ নাম: কেটং টায়ে ঘৰ নং : 22ক বয়স : 68 লিঙ্গ : মহিলা</p> <p>ফটো উপলব্ধ</p>
<p>603 JSP3742709</p> <p>নাম : বলে টায়ে পিতাৰ নাম: ৰূপচন টায়ে ঘৰ নং : 22ক বয়স : 66 লিঙ্গ : পুৰুষ</p> <p>ফটো উপলব্ধ</p>	<p>604 JSP3742710</p> <p>নাম : নিলীমা টায়ে স্বামীৰ নাম: বলে টায়ে ঘৰ নং : 22ক বয়স : 63 লিঙ্গ : মহিলা</p> <p>ফটো উপলব্ধ</p>	<p>605 JSP3742721</p> <p>নাম : পুণ্যধৰ টায়ে পিতাৰ নাম: বলে টায়ে ঘৰ নং : 22ক বয়স : 44 লিঙ্গ : পুৰুষ</p> <p>ফটো উপলব্ধ</p>
<p>606 JSP3742685</p> <p>নাম : অনিতা টায়ে স্বামীৰ নাম: মনপুৰ টায়ে ঘৰ নং : 22ক বয়স : 42 লিঙ্গ : মহিলা</p> <p>ফটো উপলব্ধ</p>	<p>607 JSP3742696</p> <p>নাম : মহেন্দ্ৰ টায়ে পিতাৰ নাম: কেটং টায়ে ঘৰ নং : 22ক বয়স : 40 লিঙ্গ : পুৰুষ</p> <p>ফটো উপলব্ধ</p>	<p>608 JSP3742743</p> <p>নাম : টিলীমা পেণ্ডু স্বামীৰ নাম: সঞ্জীৱ পেণ্ডু ঘৰ নং : 23 বয়স : 45 লিঙ্গ : মহিলা</p> <p>ফটো উপলব্ধ</p>
<p>609 JSP3742765</p> <p>নাম : যাদৱ দলে স্বামীৰ নাম: উৰাত দলে ঘৰ নং : 24 বয়স : 77 লিঙ্গ : মহিলা</p> <p>ফটো উপলব্ধ</p>	<p>610 JSP3742776</p> <p>নাম : দিলীপ দলে পিতাৰ নাম: উৰাত দলে ঘৰ নং : 24 বয়স : 50 লিঙ্গ : পুৰুষ</p> <p>ফটো উপলব্ধ</p>	<p>611 JSP3742812</p> <p>নাম : বিৰলা দলে পিতাৰ নাম: উৰাত দলে ঘৰ নং : 24 বয়স : 44 লিঙ্গ : পুৰুষ</p> <p>ফটো উপলব্ধ</p>
<p>612 JSP3742823</p> <p>নাম : কমিনিচ দলে পিতাৰ নাম: উৰাত দলে ঘৰ নং : 24 বয়স : 41 লিঙ্গ : পুৰুষ</p> <p>ফটো উপলব্ধ</p>	<p>613 JSP0380279</p> <p>নাম : লক্ষ্মিনাথ দলে পিতাৰ নাম: দিলিপ দলে ঘৰ নং : 28 বয়স : 26 লিঙ্গ : পুৰুষ</p> <p>ফটো উপলব্ধ</p>	<p>614 JSP3742845</p> <p>নাম : চম্পা পেণ্ডু স্বামীৰ নাম: বিৰেন পেণ্ডু ঘৰ নং : 25 বয়স : 65 লিঙ্গ : মহিলা</p> <p>ফটো উপলব্ধ</p>
<p>615 JSP3742867</p> <p>নাম : ভৰত পেণ্ডু পিতাৰ নাম: বিৰেন পেণ্ডু ঘৰ নং : 25 বয়স : 41 লিঙ্গ : পুৰুষ</p> <p>ফটো উপলব্ধ</p>	<p>616 JSP0704304</p> <p>নাম : কমলা পেণ্ডু মাতৃৰ নাম: চম্পা পেণ্ডু ঘৰ নং : 25 বয়স : 35 লিঙ্গ : পুৰুষ</p> <p>ফটো উপলব্ধ</p>	<p>617 JSP0110528</p> <p>নাম : মনিকা পেণ্ডু স্বামীৰ নাম: ভৰত পেণ্ডু ঘৰ নং : 25 বয়স : 34 লিঙ্গ : মহিলা</p> <p>ফটো উপলব্ধ</p>
<p>618 JSP3742925</p> <p>নাম : ইন্দ্ৰেশ্বৰ পাতিৰ পিতাৰ নাম: বাৰিষা পাতিৰ ঘৰ নং : 26 বয়স : 63 লিঙ্গ : পুৰুষ</p> <p>ফটো উপলব্ধ</p>	<p>619 JSP3742936</p> <p>নাম : অটৈল্যা পাতিৰ স্বামীৰ নাম: ইন্দ্ৰেশ্বৰ পাতিৰ ঘৰ নং : 26 বয়স : 62 লিঙ্গ : মহিলা</p> <p>ফটো উপলব্ধ</p>	<p>620 JSP3742890</p> <p>নাম : সুৰেশ পাতিৰ পিতাৰ নাম: হালুৱা পাতিৰ ঘৰ নং : 26 বয়স : 44 লিঙ্গ : পুৰুষ</p> <p>ফটো উপলব্ধ</p>
<p>621 JSP3742903</p> <p>নাম : মালিনী পাতিৰ স্বামীৰ নাম: সুৰেশ পাতিৰ ঘৰ নং : 26 বয়স : 43 লিঙ্গ : মহিলা</p> <p>ফটো উপলব্ধ</p>	<p>622 JSP3742914</p> <p>নাম : নামেশ্বৰ পাতিৰ পিতাৰ নাম: হালুৱা পাতিৰ ঘৰ নং : 26 বয়স : 41 লিঙ্গ : পুৰুষ</p> <p>ফটো উপলব্ধ</p>	<p>623 JSP3744205</p> <p>নাম : মনিকা পাতিৰ স্বামীৰ নাম: কিশোৰ পাতিৰ ঘৰ নং : 26 বয়স : 37 লিঙ্গ : মহিলা</p> <p>ফটো উপলব্ধ</p>
<p>624 JSP0114868</p> <p>নাম : মনী পাতিৰ স্বামীৰ নাম: নামেশ্বৰ পাতিৰ ঘৰ নং : 26 বয়স : 34 লিঙ্গ : মহিলা</p> <p>ফটো উপলব্ধ</p>	<p>625 JSP0115766</p> <p>নাম : পাৰিজাত পাতিৰ মাতৃৰ নাম: উনেশ্বৰী পাতিৰ ঘৰ নং : 26 বয়স : 29 লিঙ্গ : পুৰুষ</p> <p>ফটো উপলব্ধ</p>	<p>626 JSP3742969</p> <p>নাম : সত্য ৰতী পাতিৰ স্বামীৰ নাম: লংগি পাতিৰ ঘৰ নং : 27 বয়স : 73 লিঙ্গ : মহিলা</p> <p>ফটো উপলব্ধ</p>



627	JSP3742970	ফটো উপলব্ধ	নাম : হৰিচন্দ্ৰ পাতিৰ পিতাৰ নাম: লংগি পাতিৰ ঘৰ নং : 27 বয়স : 53 লিঙ্গ : পুৰুষ	628	JSP3742981	ফটো উপলব্ধ	নাম : অঞ্জনা পাতিৰ স্বামীৰ নাম: হৰিচন্দ্ৰ পাতিৰ ঘৰ নং : 27 বয়স : 51 লিঙ্গ : মহিলা	629	JSP3743019	ফটো উপলব্ধ	নাম : ইন্দ্ৰজিত পাতিৰ পিতাৰ নাম: লংগি পাতিৰ ঘৰ নং : 27 বয়স : 47 লিঙ্গ : পুৰুষ
630	JSP3743008	ফটো উপলব্ধ	নাম : ফুলকুমাৰী পাতিৰ স্বামীৰ নাম: দেহাই পাতিৰ ঘৰ নং : 27 বয়স : 46 লিঙ্গ : মহিলা	631	JSP3742992	ফটো উপলব্ধ	নাম : দেহাই পাতিৰ পিতাৰ নাম: লংগি পাতিৰ ঘৰ নং : 27 বয়স : 42 লিঙ্গ : পুৰুষ	632	JSP3743031	ফটো উপলব্ধ	নাম : মনিকুমাৰ পাতিৰ পিতাৰ নাম: লংগি পাতিৰ ঘৰ নং : 27 বয়স : 41 লিঙ্গ : পুৰুষ
633	JSP3743042	ফটো উপলব্ধ	নাম : ৰূপা পাতিৰ পিতাৰ নাম: মনিকুমাৰ পাতিৰ ঘৰ নং : 27 বয়স : 39 লিঙ্গ : মহিলা	634	JSP0703934	ফটো উপলব্ধ	নাম : তৰা পাতিৰ স্বামীৰ নাম: ইন্দ্ৰজিত পাতিৰ ঘৰ নং : 29 বয়স : 37 লিঙ্গ : মহিলা	635	JSP3743075	ফটো উপলব্ধ	নাম : অমৰাৱতী পাতিৰ স্বামীৰ নাম: বিদ্যেশ্বৰ পাতিৰ ঘৰ নং : 28 বয়স : 70 লিঙ্গ : মহিলা
636	JSP3743086	ফটো উপলব্ধ	নাম : বিনোদ খান্না পাতিৰ পিতাৰ নাম: বিদ্যেশ্বৰ পাতিৰ ঘৰ নং : 28 বয়স : 49 লিঙ্গ : পুৰুষ	637	JSP3743097	ফটো উপলব্ধ	নাম : নিৰদা পাতিৰ স্বামীৰ নাম: বিনোদ খান্না পাতিৰ ঘৰ নং : 28 বয়স : 47 লিঙ্গ : মহিলা	638	JSP3743053	ফটো উপলব্ধ	নাম : পুতুল পাতিৰ পিতাৰ নাম: বিদ্যেশ্বৰ পাতিৰ ঘৰ নং : 28 বয়স : 38 লিঙ্গ : পুৰুষ
639	JSP0123109	ফটো উপলব্ধ	নাম : জ্যোতিকা পাতিৰ স্বামীৰ নাম: পুতুল পাতিৰ ঘৰ নং : 28 বয়স : 31 লিঙ্গ : মহিলা	640	JSP3743122	ফটো উপলব্ধ	নাম : সন্দিৰাম পাতিৰ পিতাৰ নাম: বাৰিষা পাতিৰ ঘৰ নং : 29 বয়স : 73 লিঙ্গ : পুৰুষ	641	JSP3743133	ফটো উপলব্ধ	নাম : পদ্মেশ্বৰী পাতিৰ স্বামীৰ নাম: সন্দিৰাম পাতিৰ ঘৰ নং : 29 বয়স : 69 লিঙ্গ : মহিলা
642	JSP3743177	ফটো উপলব্ধ	নাম : পিচাই পাতিৰ স্বামীৰ নাম: সন্দিৰাম পাতিৰ ঘৰ নং : 29 বয়স : 56 লিঙ্গ : মহিলা	643	JSP3743144	ফটো উপলব্ধ	নাম : অমৰ পাতিৰ পিতাৰ নাম: সন্দিৰাম পাতিৰ ঘৰ নং : 29 বয়স : 50 লিঙ্গ : পুৰুষ	644	JSP3743155	ফটো উপলব্ধ	নাম : ৰাজীৱ পাতিৰ পিতাৰ নাম: সন্দিৰাম পাতিৰ ঘৰ নং : 29 বয়স : 44 লিঙ্গ : পুৰুষ
645	JSP3743166	ফটো উপলব্ধ	নাম : দীপেন পাতিৰ পিতাৰ নাম: সন্দিৰাম পাতিৰ ঘৰ নং : 29 বয়স : 41 লিঙ্গ : পুৰুষ	646	JSP3743188	ফটো উপলব্ধ	নাম : নিৰদা পাতিৰ পিতাৰ নাম: চন্দিৰাম পাতিৰ ঘৰ নং : 29 বয়স : 38 লিঙ্গ : মহিলা	647	JSP3743199	ফটো উপলব্ধ	নাম : নিৰমাই পাতিৰ স্বামীৰ নাম: ৰাজীৱ পাতিৰ ঘৰ নং : 29 বয়স : 38 লিঙ্গ : মহিলা
648	JSP3743202	ফটো উপলব্ধ	নাম : চন্দ্ৰাৱতী পাতিৰ স্বামীৰ নাম: দীপেন পাতিৰ ঘৰ নং : 29 বয়স : 37 লিঙ্গ : মহিলা	649	JSP7264286	ফটো উপলব্ধ	নাম : অনেং দলে পাতিৰ স্বামীৰ নাম: ৰনোজ পাতিৰ ঘৰ নং : 29 বয়স : 28 লিঙ্গ : মহিলা	650	JSP7264252	ফটো উপলব্ধ	নাম : ৰিংকু দূৱা পাতিৰ স্বামীৰ নাম: জৈগত পাতিৰ ঘৰ নং : 29 বয়স : 27 লিঙ্গ : মহিলা
651	JSP0401729	ফটো উপলব্ধ	নাম : বিলাচ পাতিৰ পিতাৰ নাম: চন্দি ৰাম পাতিৰ ঘৰ নং : 29 বয়স : 26 লিঙ্গ : পুৰুষ	652	JSP7264138	ফটো উপলব্ধ	নাম : সোনালি পাতিৰ পিতাৰ নাম: সন্দিৰাম পাতিৰ ঘৰ নং : 29 বয়স : 24 লিঙ্গ : মহিলা	653	JSP3743246	ফটো উপলব্ধ	নাম : চক্ৰৱৰ্তী পাতিৰ পিতাৰ নাম: ভূৱন পাতিৰ ঘৰ নং : 30 বয়স : 68 লিঙ্গ : পুৰুষ
654	JSP3743257	ফটো উপলব্ধ	নাম : সুনীল পাতিৰ পিতাৰ নাম: ভূৱন পাতিৰ ঘৰ নং : 30 বয়স : 47 লিঙ্গ : পুৰুষ	655	JSP3743268	ফটো উপলব্ধ	নাম : অপাং পাতিৰ পিতাৰ নাম: ভূৱন পাতিৰ ঘৰ নং : 30 বয়স : 44 লিঙ্গ : পুৰুষ	656	JSP3743213	ফটো উপলব্ধ	নাম : বন্তী পাতিৰ স্বামীৰ নাম: অপাং পাতিৰ ঘৰ নং : 30 বয়স : 37 লিঙ্গ : মহিলা



657 নাম : দেপিলি পাতিৰ স্বামীৰ নাম: সুনীল পাতিৰ ঘৰ নং : 30 বয়স : 37 লিঙ্গ : মহিলা	JSP3743224 ফটো উপলব্ধ	658 নাম : জিৰমনি পাতিৰ পিতাৰ নাম: ভূবন পাতিৰ ঘৰ নং : 30 বয়স : 37 লিঙ্গ : মহিলা	JSP0134007 ফটো উপলব্ধ	659 নাম : পুলেন পাতিৰ পিতাৰ নাম: ভূবন পাতিৰ ঘৰ নং : 30 বয়স : 27 লিঙ্গ : পুৰুষ	JSP7264237 ফটো উপলব্ধ
660 নাম : বেনুধৰ পাতিৰ পিতাৰ নাম: মপেন পাতিৰ ঘৰ নং : 31 বয়স : 46 লিঙ্গ : পুৰুষ	JSP3743279 ফটো উপলব্ধ	661 নাম : বঞ্জিতা পাতিৰ স্বামীৰ নাম: বেনুধৰ পাতিৰ ঘৰ নং : 31 বয়স : 44 লিঙ্গ : মহিলা	JSP3743280 ফটো উপলব্ধ	662 নাম : বিশ্বজিত দলে পিতাৰ নাম: নাৰেং দলে ঘৰ নং : 32 বয়স : 43 লিঙ্গ : পুৰুষ	JSP3743326 ফটো উপলব্ধ
663 নাম : বিতামনি দলে মাতৃৰ নাম: দাৰতা দলে ঘৰ নং : 32 বয়স : 32 লিঙ্গ : মহিলা	JSP0141317 ফটো উপলব্ধ	664 নাম : নীজা শেঙু দলে স্বামীৰ নাম: বিশ্বজিত দলে ঘৰ নং : 32 বয়স : 24 লিঙ্গ : মহিলা	JSP1061563 ফটো উপলব্ধ	665 নাম : নেচাৰতী দলে স্বামীৰ নাম: শশীৰাম দলে ঘৰ নং : 33 বয়স : 68 লিঙ্গ : মহিলা	JSP3743359 ফটো উপলব্ধ
666 নাম : প্ৰতিমা দলে পিতাৰ নাম: শশীৰাম দলে ঘৰ নং : 33 বয়স : 41 লিঙ্গ : মহিলা	JSP3743371 ফটো উপলব্ধ	667 নাম : ভনী দলে স্বামীৰ নাম: উমেশ দলে ঘৰ নং : 33 বয়স : 39 লিঙ্গ : মহিলা	JSP0144485 ফটো উপলব্ধ	668 নাম : মহেন্দ্ৰ দলে পিতাৰ নাম: শশীৰাম দলে ঘৰ নং : 33 বয়স : 27 লিঙ্গ : পুৰুষ	JSP0146548 ফটো উপলব্ধ
669 নাম : দেৱীলতা মৰাং দলে স্বামীৰ নাম: মহেন্দ্ৰ দলে ঘৰ নং : 33 বয়স : 23 লিঙ্গ : মহিলা	JSP1059492 ফটো উপলব্ধ	670 নাম : যোগেশ কুমাং পিতাৰ নাম: গোপীচন কুমাং ঘৰ নং : 34 বয়স : 59 লিঙ্গ : পুৰুষ	JSP3743382 ফটো উপলব্ধ	671 নাম : বলেশ্বৰী কুমাং স্বামীৰ নাম: যোগেশ কুমাং ঘৰ নং : 34 বয়স : 57 লিঙ্গ : মহিলা	JSP3743393 ফটো উপলব্ধ
672 নাম : মেমপি কোমাং পিতাৰ নাম: যোগেশ কোমাং ঘৰ নং : 34 বয়স : 38 লিঙ্গ : মহিলা	JSP3743417 ফটো উপলব্ধ	673 নাম : জ্ঞান কুমাং পিতাৰ নাম: যোগেশ কুমাং ঘৰ নং : 34 বয়স : 28 লিঙ্গ : পুৰুষ	JSP0149757 ফটো উপলব্ধ	674 নাম : জুবিন পাতিৰ পিতাৰ নাম: বেনুধৰ পাতিৰ ঘৰ নং : 34 বয়স : 22 লিঙ্গ : পুৰুষ	RAE0221507 ফটো উপলব্ধ
675 নাম : নাপবতী কুমাং স্বামীৰ নাম: ৰমেশ কুমাং ঘৰ নং : 35 বয়স : 44 লিঙ্গ : মহিলা	JSP3743451 ফটো উপলব্ধ	676 নাম : অম্বিকা কোমাং পিতাৰ নাম: ৰমেশ কোমাং ঘৰ নং : 35 বয়স : 35 লিঙ্গ : মহিলা	JSP3743439 ফটো উপলব্ধ	677 নাম : পবিত্ৰ কুমাং পিতাৰ নাম: ৰমেশ কুমাং ঘৰ নং : 35 বয়স : 25 লিঙ্গ : পুৰুষ	JSP0704254 ফটো উপলব্ধ
678 নাম : বিজুলী কুমাং স্বামীৰ নাম: গুনেন্দৰ কুমাং ঘৰ নং : 36 বয়স : 45 লিঙ্গ : মহিলা	JSP3743473 ফটো উপলব্ধ	679 নাম : নোমল কোমাং পিতাৰ নাম: গুনেন্দৰ কোমাং ঘৰ নং : 36 বয়স : 35 লিঙ্গ : পুৰুষ	JSP3743484 ফটো উপলব্ধ	680 নাম : ললিতা কুমাং স্বামীৰ নাম: নোমল কুমাং ঘৰ নং : 36 বয়স : 31 লিঙ্গ : মহিলা	JSP3744216 ফটো উপলব্ধ
681 নাম : মহেন দলে পিতাৰ নাম: দেবিলাল দলে ঘৰ নং : 39 বয়স : 30 লিঙ্গ : পুৰুষ	JSP7326358 ফটো উপলব্ধ	682 নাম : বনু পাইত দলে স্বামীৰ নাম: দেবিলাল দলে ঘৰ নং : 39 বয়স : 29 লিঙ্গ : মহিলা	JSP7326390 ফটো উপলব্ধ	683 নাম : বনু পাইত দলে স্বামীৰ নাম: মহেন দলে ঘৰ নং : 39 বয়স : 29 লিঙ্গ : মহিলা	JSP1187806 ফটো উপলব্ধ
684 নাম : গুনেশ্বৰী দলে স্বামীৰ নাম: পদাধৰ দলে ঘৰ নং : 39 বয়স : 68 লিঙ্গ : মহিলা	JSP3743519 ফটো উপলব্ধ	685 নাম : দেবিলাল দলে পিতাৰ নাম: মোটি দলে ঘৰ নং : 39 বয়স : 50 লিঙ্গ : পুৰুষ	JSP3743542 ফটো উপলব্ধ	686 নাম : দেৱৰাম দলে পিতাৰ নাম: পদাধৰ দলে ঘৰ নং : 39 বয়স : 44 লিঙ্গ : পুৰুষ	JSP3743520 ফটো উপলব্ধ



<p>687</p> <p>JSP3743531</p> <p>নাম : বাম দলে পিতাৰ নাম: পদ্মধৰ দলে ঘৰ নং : 39 বয়স : 41 লিঙ্গ : পুৰুষ</p> <p>ফটো উপলব্ধ</p>	<p>688</p> <p>JSP3743495</p> <p>নাম : তৰা দলে পিতাৰ নাম: পদ্মধৰ দলে ঘৰ নং : 39 বয়স : 37 লিঙ্গ : মহিলা</p> <p>ফটো উপলব্ধ</p>	<p>689</p> <p>JSP0163428</p> <p>নাম : অঞ্জীতা দলে স্বামীৰ নাম: বামু দলে ঘৰ নং : 39 বয়স : 32 লিঙ্গ : মহিলা</p> <p>ফটো উপলব্ধ</p>
<p>690</p> <p>JSP0163816</p> <p>নাম : টুটমনি দলে স্বামীৰ নাম: দেৱৰাম দলে ঘৰ নং : 39 বয়স : 29 লিঙ্গ : মহিলা</p> <p>ফটো উপলব্ধ</p>	<p>691</p> <p>RAE0087718</p> <p>নাম : পবিত্ৰা কুমাং টায়ে স্বামীৰ নাম: বিজয় টায়ে ঘৰ নং : 40 বয়স : 43 লিঙ্গ : মহিলা</p> <p>ফটো উপলব্ধ</p>	<p>692</p> <p>JSP3743564</p> <p>নাম : সুৰেশ পায়েং পিতাৰ নাম: কুণ্ডৰাম পায়েং ঘৰ নং : 42 বয়স : 47 লিঙ্গ : পুৰুষ</p> <p>ফটো উপলব্ধ</p>
<p>693</p> <p>JSP3743575</p> <p>নাম : অৰ্চনা পায়েং স্বামীৰ নাম: গৈৰাম পায়েং ঘৰ নং : 42 বয়স : 46 লিঙ্গ : মহিলা</p> <p>ফটো উপলব্ধ</p>	<p>694</p> <p>JSP3743586</p> <p>নাম : নিৰমনি পায়েং পিতাৰ নাম: গৈৰাম পায়েং ঘৰ নং : 42 বয়স : 35 লিঙ্গ : মহিলা</p> <p>ফটো উপলব্ধ</p>	<p>695</p> <p>JSP3743597</p> <p>নাম : মনোজ পেণ্ডু পিতাৰ নাম: ডিম্বেশ্বৰ পেণ্ডু ঘৰ নং : 43 বয়স : 47 লিঙ্গ : পুৰুষ</p> <p>ফটো উপলব্ধ</p>
<p>696</p> <p>JSP3743600</p> <p>নাম : আপ্পন পেণ্ডু স্বামীৰ নাম: মনোজ পেণ্ডু ঘৰ নং : 43 বয়স : 37 লিঙ্গ : মহিলা</p> <p>ফটো উপলব্ধ</p>	<p>697</p> <p>JSP7326366</p> <p>নাম : বিৰিশ পাতিৰ পিতাৰ নাম: হৰি চন্দ্ৰ পাতিৰ ঘৰ নং : 53 বয়স : 24 লিঙ্গ : পুৰুষ</p> <p>ফটো উপলব্ধ</p>	<p>698</p> <p>RAE0214569</p> <p>নাম : খগেন দলে পিতাৰ নাম: কবিৰাজ দলে ঘৰ নং : 101 বয়স : 19 লিঙ্গ : পুৰুষ</p> <p>ফটো উপলব্ধ</p>
<p>699</p> <p>RAE0215921</p> <p>নাম : তপন দলে পিতাৰ নাম: টংকেশ্বৰ দলে ঘৰ নং : 104 বয়স : 19 লিঙ্গ : পুৰুষ</p> <p>ফটো উপলব্ধ</p>	<p>700</p> <p>JSP3743100</p> <p>নাম : ৰমানন্দ পাতিৰ পিতাৰ নাম: বিদেশ্বৰ পাতিৰ ঘৰ নং : 128 বয়স : 42 লিঙ্গ : পুৰুষ</p> <p>ফটো উপলব্ধ</p>	<p>701</p> <p>JSP3743111</p> <p>নাম : ললিতা পাতিৰ স্বামীৰ নাম: ৰমানন্দ পাতিৰ ঘৰ নং : 128 বয়স : 41 লিঙ্গ : মহিলা</p> <p>ফটো উপলব্ধ</p>



702 2 RAE0260091 নাম : কাৰপুমপুলি চিন্তে পিতাৰ নাম: গনেশ চিন্তে ঘৰ নং : 52 বয়স : 19 লিঙ্গ : মহিলা ফটো উপলব্ধ	703 3 RAE0260174 নাম : গিৰিশ দলে পিতাৰ নাম: বতন দলে ঘৰ নং : 10 বয়স : 19 লিঙ্গ : পুৰুষ ফটো উপলব্ধ	704 2 RAE0260224 নাম : বিদ্যেশ্বৰ চিন্তে পিতাৰ নাম: কাৰ্তিক চিন্তে ঘৰ নং : 52 বয়স : 21 লিঙ্গ : পুৰুষ ফটো উপলব্ধ
705 2 RAE0260349 নাম : তুলেশ্বৰী কাৰ্দং টায়েং স্বামীৰ নাম: বিশ্বজিত টায়েং ঘৰ নং : 50 বয়স : 26 লিঙ্গ : মহিলা ফটো উপলব্ধ	706 2 RAE0260810 নাম : প্ৰনব চিন্তে পিতাৰ নাম: গনেশ চিন্তে ঘৰ নং : 52 বয়স : 19 লিঙ্গ : পুৰুষ ফটো উপলব্ধ	707 2 RAE0260984 নাম : বহিম টায়েং পিতাৰ নাম: হেম কান্ত টায়েং ঘৰ নং : 46 বয়স : 19 লিঙ্গ : পুৰুষ ফটো উপলব্ধ
708 1 RAE0266940 নাম : মনিকা লাগাছু পাতিল স্বামীৰ নাম: কমল পাতিল ঘৰ নং : 43 বয়স : 22 লিঙ্গ : মহিলা ফটো উপলব্ধ	709 1 RAE0272047 নাম : টপন দলে পিতাৰ নাম: আনন্দ দলে ঘৰ নং : 64 বয়স : 19 লিঙ্গ : পুৰুষ ফটো উপলব্ধ	710 1 RAE0272070 নাম : কীযান পেণ্ডু পিতাৰ নাম: মনোজ পেণ্ডু ঘৰ নং : 150 বয়স : 18 লিঙ্গ : পুৰুষ ফটো উপলব্ধ



711	3	RAE0282046
নাম : মনিশা দলে পিতাৰ নাম: সঞ্জয় দলে ঘৰ নং : 9 বয়স : 18 লিঙ্গ : মহিলা		ফটো উপলব্ধ

712	2	RAE0285296
নাম : অনিমাি পায়ং দলে স্বামীৰ নাম: বিতেন দলে ঘৰ নং : 42 বয়স : 22 লিঙ্গ : মহিলা		ফটো উপলব্ধ

ভোটাৰৰ সাৰাংশ

A) ভোটাৰৰ সংখ্যা

	তালিকাৰ প্ৰকাৰ	তালিকাৰ চিনাক্তকৰণ	ভোটাৰৰ সংখ্যা				
			পুৰুষ	মহিলা	৩য় লিঙ্গ	মুঠ	
I	মূল তালিকা	মূল তালিকা	বিশেষ সংশোধন, 2026 চনৰ পূৰ্বৰ 2025 চনৰ মূল তালিকাৰ লগত থকা সংযোজন সমূহ একত্ৰিতকৰণ কৰা তালিকা।	326	375	0	701
II	যোগ তালিকা	পৰিপূৰক 1	বিশেষ সংক্ষিপ্ত সংশোধন, 2026	6	3	0	9
		পৰিপূৰক 2	অনবিচ্ছিন্ন সংশোধন 2026	0	2	0	2
			মুঠ	6	5	0	11
III	বিয়োজন তালিকা	পৰিপূৰক 1	বিশেষ সংক্ষিপ্ত সংশোধন, 2026	1	4	0	5
		পৰিপূৰক 2	অনবিচ্ছিন্ন সংশোধন 2026	0	0	0	0
			মুঠ	1	4	0	5
IV	লিংগ ক্ষেত্ৰত পৰিবৰ্তনৰ বাবে পাৰ্থক্য			0	0	0	0
এই সংশোধনৰ পিছত ভোটাৰ তালিকাত ভোটাৰৰ মুঠ সংখ্যা (I+II-III+IV)				331	376	0	707

B) শুধৰনীৰ সংখ্যা

তালিকাৰ প্ৰকাৰ	তালিকাৰ চিনাক্তকৰণ	শুধৰনীৰ সংখ্যা
পৰিপূৰক 1	বিশেষ সংক্ষিপ্ত সংশোধন, 2026	2
পৰিপূৰক 2	অনবিচ্ছিন্ন সংশোধন 2026	0
	মুঠ	2

নিৰ্বাচক পঞ্জীয়ন বিষয়াৰ স্বাক্ষৰ

E-মৃত, S-স্থানান্তৰিত/ বাসস্থান পৰিবৰ্তন, R-প্ৰতিলিপি, M-নিখোজ, Q-অযোগ্য