



ভোটাৰ তালিকা 2026 S03 অসম

বিধানসভা সমষ্টিৰ নম্বৰ, নাম আৰু সংৰক্ষণৰ স্থিতি : 80 - জোনাই (অনুসূচিত জনজাতি)		খণ্ড নং : 48																			
এই বিধানসভা সমষ্টিত কোন সংসদীয় সমষ্টিৰ অন্তৰ্গত তাৰ নম্বৰ, নাম আৰু সংৰক্ষণ স্থিতি : 12 - লক্ষীমপুৰ (সাধাৰণ)																					
1. সংশোধনৰ বিৱৰণ																					
সংশোধনৰ বছৰ	2026	তালিকাৰ চিনাক্তকৰণ																			
ভিত্তি তাৰিখ	01-04-2026	বিশেষ সংশোধন, 2026 চনৰ পূৰ্বৰ 2025 চনৰ মূল তালিকাৰ লগত থকা সংযোজন সমূহ একত্ৰিতকৰণ কৰা তালিকা।																			
সংশোধনৰ প্ৰকাৰ	বিশেষ সংশোধন 2026																				
প্ৰকাশনৰ তাৰিখ	23-03-2026																				
2. খণ্ড আৰু ভোটগ্ৰহন কেন্দ্ৰৰ বিৱৰণ																					
খণ্ডৰ অন্তৰ্গত এলেকা সমূহৰ নম্বৰ আৰু নাম																					
1-লুহিজান 2-বগী নদী 3-ছৰনিয়া পথাৰ	<table border="1" style="width: 100%; border-collapse: collapse;"> <tr> <td style="width: 50%;">মূল চহৰ/গাওঁ</td> <td>: লুহিজান</td> </tr> <tr> <td>ৱাৰ্ড নং</td> <td>:</td> </tr> <tr> <td>ডাকঘৰ</td> <td>: বতনপুৰ</td> </tr> <tr> <td>পুলিচ থানা</td> <td>: জোনাই</td> </tr> <tr> <td>ব্লক</td> <td>: মুৰ্কেচেলেক জনজাতি উন্নয়ন খণ্ড</td> </tr> <tr> <td>ৰাজহ চক্ৰ</td> <td>: জোনাই</td> </tr> <tr> <td>জিলা</td> <td>: ধেমাজি</td> </tr> <tr> <td>পিনকোড</td> <td>: 787060</td> </tr> </table>					মূল চহৰ/গাওঁ	: লুহিজান	ৱাৰ্ড নং	:	ডাকঘৰ	: বতনপুৰ	পুলিচ থানা	: জোনাই	ব্লক	: মুৰ্কেচেলেক জনজাতি উন্নয়ন খণ্ড	ৰাজহ চক্ৰ	: জোনাই	জিলা	: ধেমাজি	পিনকোড	: 787060
মূল চহৰ/গাওঁ	: লুহিজান																				
ৱাৰ্ড নং	:																				
ডাকঘৰ	: বতনপুৰ																				
পুলিচ থানা	: জোনাই																				
ব্লক	: মুৰ্কেচেলেক জনজাতি উন্নয়ন খণ্ড																				
ৰাজহ চক্ৰ	: জোনাই																				
জিলা	: ধেমাজি																				
পিনকোড	: 787060																				
3. ভোটগ্ৰহন কেন্দ্ৰৰ বিৱৰণ																					
ভোটগ্ৰহন কেন্দ্ৰৰ নম্বৰ আৰু নাম :	ভোটগ্ৰহন কেন্দ্ৰৰ প্ৰকাৰ (পুৰুষ/মহিলা/সাধাৰণ)		সাধাৰণ																		
48 - লুহিজান এল পি স্কুল	খণ্ডৰ অন্তৰ্গত সহায়ক ভোটগ্ৰহন কেন্দ্ৰৰ সংখ্যা :		0																		
ভোটগ্ৰহন কেন্দ্ৰৰ ঠিকনা :	লুহিজান এল পি স্কুল, ৰুম নং ১, লুহিজান																				
4. ভোটাৰৰ সংখ্যা																					
আৰম্ভনি ক্ৰমিক নং	শেষ ক্ৰমিক নং	মুঠ ভোটাৰ																			
		পুৰুষ	মহিলা	৩য় লিঙ্গ	মুঠ																
1	654	320	318	0	638																

নিৰ্বাচক পঞ্জীয়ন বিষয়াৰ স্বাক্ষৰ

Nazri Naksha

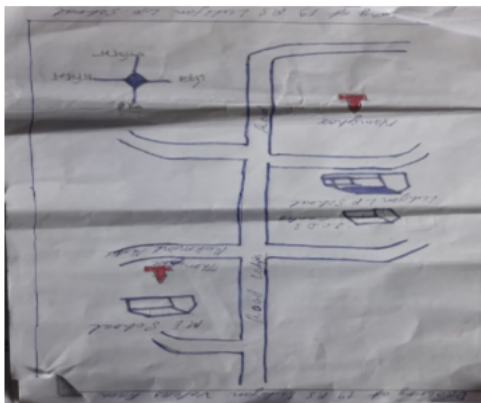

Google Map View

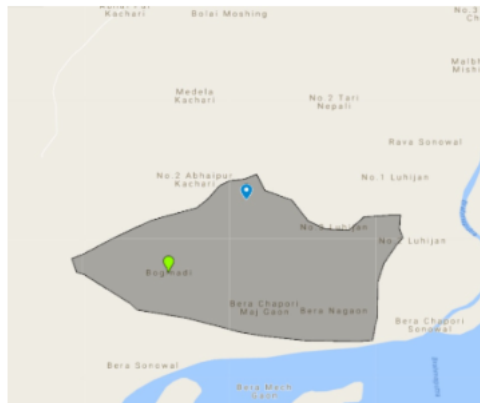

Polling Station Building Front View



ভোটগ্ৰহন কেন্দ্ৰৰ সন্মুখৰ দৃশ্য



Cad View

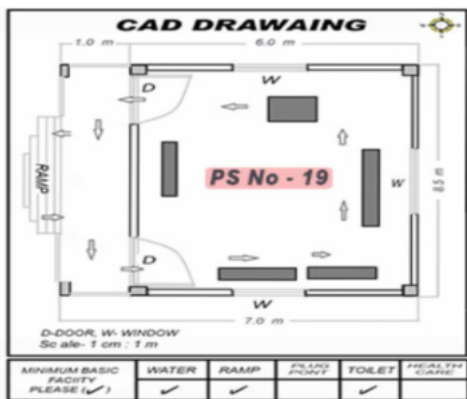

Key MAP View





1 নাম : বুদ্ধেশ্বৰ কছাৰী পিতাৰ নাম: মেম্বৰ কছাৰী ঘৰ নং : 1 বয়স : 54 লিঙ্গ : পুৰুষ	JSP0009680 ফটো উপলব্ধ	2 নাম : তনুজা কছাৰী স্বামীৰ নাম: বুদ্ধেশ্বৰ কছাৰী ঘৰ নং : 1 বয়স : 49 লিঙ্গ : মহিলা	JSP0009681 ফটো উপলব্ধ	3 নাম : ভবেশ কছাৰী পিতাৰ নাম: বুদ্ধেশ্বৰ কছাৰী ঘৰ নং : 1 বয়স : 24 লিঙ্গ : পুৰুষ	JSP7258189 ফটো উপলব্ধ
4 নাম : বতেশ্বৰ কছাৰী পিতাৰ নাম: মেম্বৰ কছাৰী ঘৰ নং : 3 বয়স : 54 লিঙ্গ : পুৰুষ	JSP0009675 ফটো উপলব্ধ	5 নাম : ধনবীৰ কছাৰী পিতাৰ নাম: বতেশ্বৰ কছাৰী ঘৰ নং : 3 বয়স : 23 লিঙ্গ : পুৰুষ	JSP1070150 ফটো উপলব্ধ	6 নাম : ধনঞ্জয় কছাৰী পিতাৰ নাম: বতেশ্বৰ কছাৰী ঘৰ নং : 3 বয়স : 20 লিঙ্গ : পুৰুষ	RAE0046904 ফটো উপলব্ধ
7 নাম : পূৰ্বেশ্বৰ কছাৰী পিতাৰ নাম: মেম্বৰ কছাৰী ঘৰ নং : 4 বয়স : 64 লিঙ্গ : পুৰুষ	JSP0009678 ফটো উপলব্ধ	8 নাম : বসন্তৰতী কছাৰী স্বামীৰ নাম: পূৰ্বেশ্বৰ কছাৰী ঘৰ নং : 4 বয়স : 59 লিঙ্গ : মহিলা	JSP0009679 ফটো উপলব্ধ	9 নাম : অতুল কছাৰী পিতাৰ নাম: পূৰ্বেশ্বৰ কছাৰী ঘৰ নং : 4 বয়স : 41 লিঙ্গ : পুৰুষ	JSP1739373 ফটো উপলব্ধ
10 নাম : চিত্ৰৰঞ্জন কছাৰী পিতাৰ নাম: পূৰ্বেশ্বৰ কছাৰী ঘৰ নং : 4 বয়স : 39 লিঙ্গ : পুৰুষ	JSP0009682 ফটো উপলব্ধ	11 নাম : লক্ষীদেৱী কছাৰী পিতাৰ নাম: পূৰ্বেশ্বৰ কছাৰী ঘৰ নং : 4 বয়স : 37 লিঙ্গ : পুৰুষ	JSP0009683 ফটো উপলব্ধ	12 নাম : ৰঞ্জমনি কছাৰী স্বামীৰ নাম: লক্ষীদেৱী কছাৰী ঘৰ নং : 8 বয়স : 33 লিঙ্গ : মহিলা	JSP0696054 ফটো উপলব্ধ
13 নাম : চয়নিকা কছাৰী স্বামীৰ নাম: অতুল কছাৰী ঘৰ নং : 8 বয়স : 32 লিঙ্গ : মহিলা	JSP0695544 ফটো উপলব্ধ	14 নাম : মনিকা কছাৰী পিতাৰ নাম: পূৰ্বেশ্বৰ কছাৰী ঘৰ নং : 4 বয়স : 30 লিঙ্গ : মহিলা	JSP1743846 ফটো উপলব্ধ	15 নাম : চন্দ্ৰ কান্ত কছাৰী পিতাৰ নাম: পূৰ্বেশ্বৰ কছাৰী ঘৰ নং : 8 বয়স : 30 লিঙ্গ : পুৰুষ	JSP0698043 ফটো উপলব্ধ
16 নাম : চন্দ্ৰাৱতী কামলি স্বামীৰ নাম: চুনিল কামলি ঘৰ নং : 8 বয়স : 29 লিঙ্গ : মহিলা	RAE0050492 ফটো উপলব্ধ	17 নাম : পূজা গাটে কছাৰী স্বামীৰ নাম: ৰাজ কুমাৰ কছাৰী ঘৰ নং : 8 বয়স : 29 লিঙ্গ : মহিলা	JSP7257967 ফটো উপলব্ধ	18 নাম : ৰণজীতা মৰাং কছাৰী পিতাৰ নাম: হৰেণ মৰাং কছাৰী ঘৰ নং : 4 বয়স : 28 লিঙ্গ : মহিলা	JSP0150169 ফটো উপলব্ধ
19 নাম : ৰশ্মি ৰেখা দাস পিতাৰ নাম: ভাৰত দাস ঘৰ নং : 8 বয়স : 27 লিঙ্গ : মহিলা	JSP0442285 ফটো উপলব্ধ	20 নাম : প্ৰিয়া কছাৰী পিতাৰ নাম: আচনী কছাৰী ঘৰ নং : 8 বয়স : 22 লিঙ্গ : মহিলা	RAE0046375 ফটো উপলব্ধ	21 নাম : দিগন্ত টাৱ পিতাৰ নাম: শিৱ টাৱ ঘৰ নং : 5 বয়স : 42 লিঙ্গ : পুৰুষ	JSP1740223 ফটো উপলব্ধ
22 নাম : পুনাবাম কছাৰী পিতাৰ নাম: ৰামেশ্বৰ কছাৰী ঘৰ নং : 6 বয়স : 64 লিঙ্গ : পুৰুষ	JSP0009686 ফটো উপলব্ধ	23 নাম : চেনিদৈ কছাৰী স্বামীৰ নাম: পুনাবাম কছাৰী ঘৰ নং : 6 বয়স : 62 লিঙ্গ : মহিলা	JSP0009687 ফটো উপলব্ধ	24 নাম : মনেশ্বৰ কছাৰী পিতাৰ নাম: পুনাবাম কছাৰী ঘৰ নং : 6 বয়স : 40 লিঙ্গ : পুৰুষ	JSP0009690 ফটো উপলব্ধ
25 নাম : অলকা কছাৰী স্বামীৰ নাম: মহেশ্বৰ কছাৰী ঘৰ নং : 6 বয়স : 39 লিঙ্গ : মহিলা	JSP0009691 ফটো উপলব্ধ	26 নাম : ৰাহুল কছাৰী পিতাৰ নাম: পূণাৰাম কছাৰী ঘৰ নং : 06 বয়স : 34 লিঙ্গ : পুৰুষ	JSP0009599 ফটো উপলব্ধ	27 নাম : সুৰভি কছাৰী স্বামীৰ নাম: ৰাহুল কছাৰী ঘৰ নং : 6 বয়স : 29 লিঙ্গ : মহিলা	JSP7258221 ফটো উপলব্ধ
28 নাম : হিমিলিতি কছাৰী পিতাৰ নাম: মহেশ্বৰ কছাৰী ঘৰ নং : 6 বয়স : 19 লিঙ্গ : মহিলা	RAE0154542 ফটো উপলব্ধ	29 নাম : সত্যৱতী কছাৰী পিতাৰ নাম: লিমাৰচন কছাৰী ঘৰ নং : 7 বয়স : 54 লিঙ্গ : মহিলা	JSP0009693 ফটো উপলব্ধ	30 নাম : গদাধৰ কছাৰী পিতাৰ নাম: লিমাৰচন কছাৰী ঘৰ নং : 7 বয়স : 49 লিঙ্গ : পুৰুষ	JSP1739577 ফটো উপলব্ধ



31 নাম : আজলী কছাৰী স্বামীৰ নাম: গদাধৰ কছাৰী ঘৰ নং : 7 বয়স : 45 লিঙ্গ : মহিলা	JSP0009694 ফটো উপলব্ধ	32 নাম : উমা কান্ত কোঁৱৰ পিতাৰ নাম: বাজেশ কোঁৱৰ ঘৰ নং : 9 বয়স : 37 লিঙ্গ : পুৰুষ	JSP0695932 ফটো উপলব্ধ	33 নাম : সুৰভী কোঁৱৰ পিতাৰ নাম: বাজেশ কোঁৱৰ ঘৰ নং : 9 বয়স : 26 লিঙ্গ : মহিলা	JSP0512186 ফটো উপলব্ধ
34 নাম : ৰতন কছাৰী পিতাৰ নাম: গদাধৰ কছাৰী ঘৰ নং : 9 বয়স : 23 লিঙ্গ : পুৰুষ	JSP1068758 ফটো উপলব্ধ	35 নাম : অঞ্জলী কছাৰী পিতাৰ নাম: গদাধৰ কছাৰী ঘৰ নং : 09 বয়স : 21 লিঙ্গ : মহিলা	RAE0055749 ফটো উপলব্ধ	36 নাম : অচিনী কছাৰী পিতাৰ নাম: লিমাৰচন কছাৰী ঘৰ নং : 8 বয়স : 47 লিঙ্গ : পুৰুষ	JSP0009695 ফটো উপলব্ধ
37 নাম : ললীমা কছাৰী স্বামীৰ নাম: অচিনী কছাৰী ঘৰ নং : 8 বয়স : 41 লিঙ্গ : মহিলা	JSP0009697 ফটো উপলব্ধ	38 নাম : ভদ্রাৱতী কছাৰী সোনোৱাল পিতাৰ নাম: অচিনী অশিনী ঘৰ নং : 8 বয়স : 26 লিঙ্গ : মহিলা	JSP0385823 ফটো উপলব্ধ	39 নাম : শিভৰাম কছাৰী পিতাৰ নাম: অশ্বীন কছাৰী ঘৰ নং : 8 বয়স : 20 লিঙ্গ : পুৰুষ	RAE0051342 ফটো উপলব্ধ
40 নাম : বকিম কছাৰী পিতাৰ নাম: গদাধৰ কছাৰী ঘৰ নং : 9 বয়স : 51 লিঙ্গ : পুৰুষ	JSP0009699 ফটো উপলব্ধ	41 নাম : কুমাৰী কছাৰী স্বামীৰ নাম: বকিম কছাৰী ঘৰ নং : 9 বয়স : 46 লিঙ্গ : মহিলা	JSP0009700 ফটো উপলব্ধ	42 নাম : ৰাতুল সোনোৱাল পিতাৰ নাম: দুলাল সোনোৱাল ঘৰ নং : 9 বয়স : 34 লিঙ্গ : পুৰুষ	JSP1739680 ফটো উপলব্ধ
43 নাম : কেমেৰিণ কছাৰী পিতাৰ নাম: গঙ্গা কছাৰী ঘৰ নং : 9 বয়স : 33 লিঙ্গ : মহিলা	JSP0009703 ফটো উপলব্ধ	44 নাম : মাইনা কছাৰী পিতাৰ নাম: বকিম কছাৰী ঘৰ নং : 9 বয়স : 24 লিঙ্গ : মহিলা	JSP7257868 ফটো উপলব্ধ	45 নাম : অমিলা কছাৰী স্বামীৰ নাম: কাতিৰাম কছাৰী ঘৰ নং : 10 বয়স : 69 লিঙ্গ : মহিলা	JSP0009706 ফটো উপলব্ধ
46 নাম : বিনুধ কছাৰী পিতাৰ নাম: কাতিৰাম কছাৰী ঘৰ নং : 10 বয়স : 43 লিঙ্গ : পুৰুষ	JSP0009707 ফটো উপলব্ধ	47 নাম : সুৰভী কছাৰী স্বামীৰ নাম: বিনুধ কছাৰী ঘৰ নং : 10 বয়স : 34 লিঙ্গ : মহিলা	JSP0009709 ফটো উপলব্ধ	48 নাম : হেমন্ত কছাৰী পিতাৰ নাম: কাতিৰাম কছাৰী ঘৰ নং : 10 বয়স : 33 লিঙ্গ : পুৰুষ	JSP0009710 ফটো উপলব্ধ
49 নাম : আয়াঞ্জলি কছাৰী স্বামীৰ নাম: হেমন্ত কছাৰী ঘৰ নং : 10 বয়স : 31 লিঙ্গ : মহিলা	JSP0009711 ফটো উপলব্ধ	50 নাম : লখিতা কছাৰী পিতাৰ নাম: কাতিৰাম কছাৰী ঘৰ নং : 10 বয়স : 30 লিঙ্গ : মহিলা	JSP0009712 ফটো উপলব্ধ	51 নাম : নৰেন টাব পিতাৰ নাম: শৈলেন টাব ঘৰ নং : 11 বয়স : 46 লিঙ্গ : পুৰুষ	JSP1740187 ফটো উপলব্ধ
52 নাম : নমিতা টাব স্বামীৰ নাম: নৰেন টাব ঘৰ নং : 11 বয়স : 44 লিঙ্গ : মহিলা	JSP1740198 ফটো উপলব্ধ	53 নাম : নয়ন টাব পিতাৰ নাম: নৰেন টাব ঘৰ নং : 11 বয়স : 25 লিঙ্গ : পুৰুষ	JSP0385492 ফটো উপলব্ধ	54 নাম : মল্লিকা লাগাছু টাব স্বামীৰ নাম: নয়ন টাব ঘৰ নং : 11 বয়স : 21 লিঙ্গ : মহিলা	RAE0048116 ফটো উপলব্ধ
55 নাম : মহেন্দ্ৰ চেতিয়া ফুকন পিতাৰ নাম: বসন্ত চেতিয়া ফুকন ঘৰ নং : 12 বয়স : 46 লিঙ্গ : পুৰুষ	JSP0009715 ফটো উপলব্ধ	56 নাম : ৰঞ্জমনি চেতিয়া ফুকন স্বামীৰ নাম: মহেন্দ্ৰ চেতিয়া ফুকন ঘৰ নং : 12 বয়স : 43 লিঙ্গ : মহিলা	JSP0009716 ফটো উপলব্ধ	57 নাম : মাধৱ চেতিয়া ফুকন পিতাৰ নাম: বসন্ত চেতিয়া ফুকন ঘৰ নং : 12 বয়স : 39 লিঙ্গ : পুৰুষ	JSP0009717 ফটো উপলব্ধ
58 নাম : প্ৰনিতা চেতিয়া ফুকন স্বামীৰ নাম: মাধৱ চেতিয়া ফুকন ঘৰ নং : 12 বয়স : 31 লিঙ্গ : মহিলা	JSP0009718 ফটো উপলব্ধ	59 নাম : প্ৰাঞ্জল চেতিয়া ফুকন পিতাৰ নাম: বসন্ত চেতিয়া ফুকন ঘৰ নং : 12 বয়স : 31 লিঙ্গ : পুৰুষ	JSP0009719 ফটো উপলব্ধ	60 নাম : দীপালী চেতিয়া ফুকন স্বামীৰ নাম: প্ৰাঞ্জল চেতিয়া ফুকন ঘৰ নং : 12 বয়স : 31 লিঙ্গ : মহিলা	JSP0009720 ফটো উপলব্ধ



61 নাম : কৰ্ণেল চেতিয়া ফুকন পিতাৰ নাম: মহেন্দ্ৰ চেতিয়া ফুকন ঘৰ নং : 12 বয়স : 25 লিঙ্গ : পুৰুষ	JSP0698621 ফটো উপলব্ধ	62 নাম : দিব্যজ্যোতি চেতিয়া ফুকন পিতাৰ নাম: মহেন্দ্ৰ চেতিয়া ফুকন ঘৰ নং : 12 বয়স : 20 লিঙ্গ : পুৰুষ	RAE0183947 ফটো উপলব্ধ	63 নাম : চমাচৰন ভৌমিচ পিতাৰ নাম: মহন ভৌমিচ ঘৰ নং : 13 বয়স : 57 লিঙ্গ : পুৰুষ	JSP0009721 ফটো উপলব্ধ
64 নাম : মঙ্গলবতী ভৌমিচ স্বামীৰ নাম: চমাচৰন ভৌমিচ ঘৰ নং : 13 বয়স : 54 লিঙ্গ : মহিলা	JSP0009722 ফটো উপলব্ধ	65 নাম : পুটল ভৌমিচ পিতাৰ নাম: চমাচৰন ভৌমিচ ঘৰ নং : 13 বয়স : 37 লিঙ্গ : পুৰুষ	JSP0009723 ফটো উপলব্ধ	66 নাম : তৰা গগৈ স্বামীৰ নাম: টংকেশ্বৰ গগৈ ঘৰ নং : 14 বয়স : 59 লিঙ্গ : মহিলা	JSP0009724 ফটো উপলব্ধ
67 নাম : ভৰত সোনোৱাল পিতাৰ নাম: চিৰাজ সোনোৱাল ঘৰ নং : 14 বয়স : 34 লিঙ্গ : পুৰুষ	JSP0009725 ফটো উপলব্ধ	68 নাম : দেৱদত্ত গগৈ পিতাৰ নাম: তৰা গগৈ ঘৰ নং : 14 বয়স : 33 লিঙ্গ : পুৰুষ	JSP0009726 ফটো উপলব্ধ	69 নাম : অনিল গগৈ মাতৃৰ নাম: তৰা গগৈ ঘৰ নং : 14 বয়স : 32 লিঙ্গ : পুৰুষ	JSP0009727 ফটো উপলব্ধ
70 নাম : বাবু গগৈ মাতৃৰ নাম: তৰা গগৈ ঘৰ নং : 14 বয়স : 30 লিঙ্গ : পুৰুষ	JSP0009728 ফটো উপলব্ধ	71 নাম : বাবাতু গগৈ মাতৃৰ নাম: তকেশ্বৰ গগৈ ঘৰ নং : 14 বয়স : 28 লিঙ্গ : পুৰুষ	JSP0385534 ফটো উপলব্ধ	72 নাম : মনি গগৈ স্বামীৰ নাম: বাবাতু গগৈ ঘৰ নং : 18 বয়স : 25 লিঙ্গ : মহিলা	JSP7258049 ফটো উপলব্ধ
73 নাম : লক্ষীমাই চেতিয়া গগৈ স্বামীৰ নাম: বাবু গগৈ ঘৰ নং : 14 বয়স : 24 লিঙ্গ : মহিলা	RAE0117705 ফটো উপলব্ধ	74 নাম : ৰাধেচিয়াম ভৌমিচ পিতাৰ নাম: চট্টৰাম ভৌমিচ ঘৰ নং : 15 বয়স : 59 লিঙ্গ : পুৰুষ	JSP0009729 ফটো উপলব্ধ	75 নাম : শূৱলা ভৌমিচ স্বামীৰ নাম: ৰাধেচিয়াম ভৌমিচ ঘৰ নং : 15 বয়স : 54 লিঙ্গ : মহিলা	JSP0009730 ফটো উপলব্ধ
76 নাম : ফলেশ্বৰী ভৌমিচ স্বামীৰ নাম: ৰাধেচিয়াম ভৌমিচ ঘৰ নং : 15 বয়স : 49 লিঙ্গ : মহিলা	JSP0009731 ফটো উপলব্ধ	77 নাম : ধন গগৈ মাতৃৰ নাম: তৰা গগৈ ঘৰ নং : 15 বয়স : 24 লিঙ্গ : পুৰুষ	RAE0137760 ফটো উপলব্ধ	78 নাম : উজ্জল ভূমিক পিতাৰ নাম: ৰাধেশ্যাম ভূমিক ঘৰ নং : 15 বয়স : 24 লিঙ্গ : পুৰুষ	RAE0140863 ফটো উপলব্ধ
79 নাম : কমল পাদন পিতাৰ নাম: পাদুৰী পাদন ঘৰ নং : 16 বয়স : 29 লিঙ্গ : পুৰুষ	JSP1743868 ফটো উপলব্ধ	80 নাম : ববিতা পাদন স্বামীৰ নাম: কমলী পাদন ঘৰ নং : 16 বয়স : 27 লিঙ্গ : মহিলা	JSP0331975 ফটো উপলব্ধ	81 নাম : মহেশ পাদন পিতাৰ নাম: পাদুৰী পাদন ঘৰ নং : 16 বয়স : 23 লিঙ্গ : পুৰুষ	JSP1068600 ফটো উপলব্ধ
82 নাম : পবিত্ৰ মিচং পিতাৰ নাম: বলুৰাম মিচং ঘৰ নং : 18 বয়স : 54 লিঙ্গ : পুৰুষ	JSP0009733 ফটো উপলব্ধ	83 নাম : স্বৰ্গবতী মিচং স্বামীৰ নাম: পবিত্ৰ মিচং ঘৰ নং : 18 বয়স : 49 লিঙ্গ : মহিলা	JSP0009734 ফটো উপলব্ধ	84 নাম : অবিৰাম মিছং পিতাৰ নাম: পবিত্ৰ মিছং ঘৰ নং : 18 বয়স : 28 লিঙ্গ : পুৰুষ	JSP0075549 ফটো উপলব্ধ
85 নাম : ৰমা কান্ত মিছং পিতাৰ নাম: পবিত্ৰ মিছং ঘৰ নং : 18 বয়স : 27 লিঙ্গ : পুৰুষ	JSP0696682 ফটো উপলব্ধ	#2 86 নাম : কাজল মিছং স্বামীৰ নাম: ৰামাকান্ত মিছং ঘৰ নং : 18 বয়স : 24 লিঙ্গ : মহিলা	JSP1108059 ফটো উপলব্ধ	87 নাম : ফনচাং মিছং স্বামীৰ নাম: অবিৰাম মিছং ঘৰ নং : 18 বয়স : 23 লিঙ্গ : মহিলা	RAE0142836 ফটো উপলব্ধ
88 নাম : অঞ্জুমানি মিছং পিতাৰ নাম: পবিত্ৰ মিছং ঘৰ নং : 18 বয়স : 22 লিঙ্গ : মহিলা	RAE0136168 ফটো উপলব্ধ	89 নাম : তৰুন মৰাং পিতাৰ নাম: ৰামেশ্বৰ মৰাং ঘৰ নং : 19 বয়স : 50 লিঙ্গ : পুৰুষ	JSP0009735 ফটো উপলব্ধ	90 নাম : লৈলাবতী মৰাং স্বামীৰ নাম: তৰুন মৰাং ঘৰ নং : 19 বয়স : 45 লিঙ্গ : মহিলা	JSP0009736 ফটো উপলব্ধ



91 নাম : অপূৰ্ব মৰাং পিতাৰ নাম: তৰুন মৰাং ঘৰ নং : ১৯ বয়স : 27 লিঙ্গ : পুৰুষ	JSP7257785 ফটো উপলব্ধ	92 নাম : লক্ষীমাই মৰাং স্বামীৰ নাম: অপূৰ্ব মৰাং ঘৰ নং : ১৯ বয়স : 25 লিঙ্গ : মহিলা	JSP1078807 ফটো উপলব্ধ	93 নাম : চক্ৰধৰ মিচং পিতাৰ নাম: বলুৰাম মিচং ঘৰ নং : 20 বয়স : 62 লিঙ্গ : পুৰুষ	JSP0009737 ফটো উপলব্ধ
94 নাম : নয়্যৰতী মিচং স্বামীৰ নাম: চক্ৰধৰ মিচং ঘৰ নং : 20 বয়স : 58 লিঙ্গ : মহিলা	JSP0009739 ফটো উপলব্ধ	95 নাম : চামৰাজ মিচং পিতাৰ নাম: বলুৰাম মিচং ঘৰ নং : 20 বয়স : 45 লিঙ্গ : পুৰুষ	JSP0009742 ফটো উপলব্ধ	96 নাম : অনিল মিছং পিতাৰ নাম: চক্ৰধৰ মিছং ঘৰ নং : 20 বয়স : 41 লিঙ্গ : পুৰুষ	JSP0009743 ফটো উপলব্ধ
97 নাম : চুনিল মিচং পিতাৰ নাম: চক্ৰধৰ মিচং ঘৰ নং : 20 বয়স : 40 লিঙ্গ : পুৰুষ	JSP3306487 ফটো উপলব্ধ	98 নাম : চুমিল মিচং পিতাৰ নাম: চক্ৰধৰ মিচং ঘৰ নং : 20 বয়স : 39 লিঙ্গ : পুৰুষ	JSP0009744 ফটো উপলব্ধ	99 নাম : মিনতি মিছং স্বামীৰ নাম: চামৰাজ মিছং ঘৰ নং : 20 বয়স : 39 লিঙ্গ : মহিলা	JSP0009745 ফটো উপলব্ধ
100 নাম : বৰ্ণালী মিছং স্বামীৰ নাম: অনিল মিছং ঘৰ নং : ২০ বয়স : 32 লিঙ্গ : মহিলা	JSP0695841 ফটো উপলব্ধ	101 নাম : বুপালী মিছং স্বামীৰ নাম: বঞ্জিত মিছং ঘৰ নং : ২০ বয়স : 32 লিঙ্গ : মহিলা	JSP0695965 ফটো উপলব্ধ	102 নাম : বঞ্জিত মিচং পিতাৰ নাম: চক্ৰধৰ মিচং ঘৰ নং : 20 বয়স : 30 লিঙ্গ : পুৰুষ	JSP1743040 ফটো উপলব্ধ
103 নাম : হৰ কান্ত মিছং পিতাৰ নাম: চমৰাজ মিছং ঘৰ নং : ২০ বয়স : 25 লিঙ্গ : পুৰুষ	JSP0698696 ফটো উপলব্ধ	104 নাম : আশ্বিন মিচং পিতাৰ নাম: সাত্ৰাজ মিচং ঘৰ নং : 20 বয়স : 22 লিঙ্গ : মহিলা	JSP3304599 ফটো উপলব্ধ	105 নাম : দলিচা মিছং পিতাৰ নাম: চুনিল মিছং ঘৰ নং : 20 বয়স : 21 লিঙ্গ : মহিলা	RAE0116061 ফটো উপলব্ধ
106 নাম : দৈৱকী মিচং স্বামীৰ নাম: কুচুম্বৰ মিচং ঘৰ নং : 21 বয়স : 57 লিঙ্গ : মহিলা	JSP0009748 ফটো উপলব্ধ	107 নাম : মামনি মিছং স্বামীৰ নাম: সঞ্জীৱ মিছং ঘৰ নং : ২১ বয়স : 37 লিঙ্গ : মহিলা	JSP0695775 ফটো উপলব্ধ	108 নাম : সঞ্জীৱ মিছং পিতাৰ নাম: কতম্বৰ মিছং ঘৰ নং : ২১ বয়স : 37 লিঙ্গ : পুৰুষ	JSP0696625 ফটো উপলব্ধ
109 নাম : প্ৰদীপ মিছং পিতাৰ নাম: কুচুম্বৰ মিছং ঘৰ নং : ২১ বয়স : 34 লিঙ্গ : পুৰুষ	JSP0698001 ফটো উপলব্ধ	110 নাম : শশীধৰ মৰাং পিতাৰ নাম: ৰামেশ্বৰ মৰাং ঘৰ নং : 22 বয়স : 61 লিঙ্গ : পুৰুষ	JSP0009750 ফটো উপলব্ধ	111 নাম : অনন্ত মৰাং পিতাৰ নাম: ৰামেশ্বৰ মৰাং ঘৰ নং : 22 বয়স : 53 লিঙ্গ : পুৰুষ	JSP1740132 ফটো উপলব্ধ
112 নাম : ৰমেন্দ্ৰ মৰাং পিতাৰ নাম: সখীধৰ মৰাং ঘৰ নং : 22 বয়স : 49 লিঙ্গ : পুৰুষ	JSP0009752 ফটো উপলব্ধ	113 নাম : ৰাজকুমাৰ মৰাং পিতাৰ নাম: ৰামেশ্বৰ মৰাং ঘৰ নং : 22 বয়স : 41 লিঙ্গ : পুৰুষ	JSP0009753 ফটো উপলব্ধ	114 নাম : স্বৰ্ণৱতী মৰাং স্বামীৰ নাম: ৰাজকুমাৰ মৰাং ঘৰ নং : 22 বয়স : 40 লিঙ্গ : মহিলা	JSP0009754 ফটো উপলব্ধ
115 নাম : কৃষ্ণাৱতী মৰাং স্বামীৰ নাম: অনন্ত ঘৰ নং : 22 বয়স : 39 লিঙ্গ : মহিলা	RAE0108977 ফটো উপলব্ধ	# 116 নাম : নিজেম মৰাং পিতাৰ নাম: শশীধৰ মৰাং ঘৰ নং : ২২ বয়স : 30 লিঙ্গ : পুৰুষ	JSP0368639 ফটো উপলব্ধ	117 নাম : প্ৰতিমা মৰাং স্বামীৰ নাম: নিজম মৰাং ঘৰ নং : ২২ বয়স : 26 লিঙ্গ : মহিলা	JSP0697631 ফটো উপলব্ধ
118 নাম : চৰত মৰাং পিতাৰ নাম: ৰামেশ্বৰ মৰাং ঘৰ নং : 23 বয়স : 59 লিঙ্গ : পুৰুষ	JSP1740143 ফটো উপলব্ধ	119 নাম : সমিতা মৰাং স্বামীৰ নাম: চৰত মৰাং ঘৰ নং : 23 বয়স : 54 লিঙ্গ : মহিলা	JSP1740154 ফটো উপলব্ধ	120 নাম : ভবেশ মৰাং পিতাৰ নাম: চৰত মৰাং ঘৰ নং : 23 বয়স : 24 লিঙ্গ : পুৰুষ	RAE0117614 ফটো উপলব্ধ



121 নাম : জলিতা পটাৰি মৰাং স্বামীৰ নাম: ভবেশ মৰাং ঘৰ নং : 23 বয়স : 20 লিঙ্গ : মহিলা	RAE0117622 ফটো উপলব্ধ	122 নাম : চম্পাৱতী টাৰ স্বামীৰ নাম: শৈলেন টাৰ ঘৰ নং : 24 বয়স : 67 লিঙ্গ : মহিলা	JSP1740176 ফটো উপলব্ধ	123 নাম : পৰমেশ্বৰ টাৰ পিতাৰ নাম: চাংকিৰাম টাৰ ঘৰ নং : 24 বয়স : 59 লিঙ্গ : পুৰুষ	JSP0009755 ফটো উপলব্ধ
124 নাম : যাকাচি টাৰ স্বামীৰ নাম: পৰমেশ্বৰ টাৰ ঘৰ নং : 24 বয়স : 54 লিঙ্গ : মহিলা	JSP0009756 ফটো উপলব্ধ	125 নাম : সূৰ্য্য টাৰ পিতাৰ নাম: শৈলেন টাৰ ঘৰ নং : 24 বয়স : 44 লিঙ্গ : পুৰুষ	JSP1740201 ফটো উপলব্ধ	126 নাম : মীনাকুমাৰী টাৰ স্বামীৰ নাম: সূৰ্য্য টাৰ ঘৰ নং : 24 বয়স : 42 লিঙ্গ : মহিলা	JSP1740212 ফটো উপলব্ধ
127 নাম : নৱকিশোৰ টাৰ অন্যান্য: চম্পাৱতী টাৰ ঘৰ নং : 24 বয়স : 42 লিঙ্গ : পুৰুষ	JSP0009757 ফটো উপলব্ধ	128 নাম : দেৱজিত টাৰ পিতাৰ নাম: চাংকিৰাম টাৰ ঘৰ নং : 24 বয়স : 41 লিঙ্গ : পুৰুষ	JSP0009758 ফটো উপলব্ধ	129 নাম : চম্পাৱতী টাৰ স্বামীৰ নাম: দিগন্ত টাৰ ঘৰ নং : 24 বয়স : 41 লিঙ্গ : মহিলা	JSP1740234 ফটো উপলব্ধ
130 নাম : জয়গেশ্বৰী টাৰ স্বামীৰ নাম: দিগন্ত টাৰ ঘৰ নং : 28 বয়স : 40 লিঙ্গ : মহিলা	JSP7258445 ফটো উপলব্ধ	131 নাম : কবিতা টাৰ পিতাৰ নাম: চাংকিৰাম টাৰ ঘৰ নং : 24 বয়স : 39 লিঙ্গ : মহিলা	JSP0009759 ফটো উপলব্ধ	132 নাম : জ্যোতা টাৰ স্বামীৰ নাম: নৱকিশোৰ টাৰ ঘৰ নং : 24 বয়স : 34 লিঙ্গ : মহিলা	JSP1743051 ফটো উপলব্ধ
133 নাম : বুপালী টাৰ স্বামীৰ নাম: নেলচন টাৰ ঘৰ নং : 28 বয়স : 32 লিঙ্গ : মহিলা	JSP7257934 ফটো উপলব্ধ	134 নাম : নেলচন টাৰ পিতাৰ নাম: প্ৰমেশ্বৰ টাৰ ঘৰ নং : 24 বয়স : 31 লিঙ্গ : পুৰুষ	JSP1743904 ফটো উপলব্ধ	135 নাম : কুকু টাৰ পিতাৰ নাম: পৰমেশ্বৰ টাৰ ঘৰ নং : 28 বয়স : 30 লিঙ্গ : পুৰুষ	JSP0379008 ফটো উপলব্ধ
136 নাম : কৰনাল টাৰ পিতাৰ নাম: প্ৰমেশ্বৰ টাৰ ঘৰ নং : 28 বয়স : 28 লিঙ্গ : পুৰুষ	JSP0378976 ফটো উপলব্ধ	137 নাম : পূৰ্ণিমা টাৰ স্বামীৰ নাম: কুকু টাৰ ঘৰ নং : 28 বয়স : 26 লিঙ্গ : মহিলা	JSP0698191 ফটো উপলব্ধ	138 নাম : পূৰ্ণ্যম টাৰ মাতৃৰ নাম: নৰেন টাৰ ঘৰ নং : 24 বয়স : 22 লিঙ্গ : মহিলা	RAE0202697 ফটো উপলব্ধ
139 নাম : বীৰকুমাৰ টাৰ পিতাৰ নাম: সুজো টাৰ ঘৰ নং : 24 বয়স : 20 লিঙ্গ : পুৰুষ	RAE0202341 ফটো উপলব্ধ	140 নাম : বৰ্জনা কছাৰী পিতাৰ নাম: অনিল কছাৰী ঘৰ নং : 25 বয়স : 35 লিঙ্গ : মহিলা	JSP1743073 ফটো উপলব্ধ	141 নাম : গীতা কছাৰী স্বামীৰ নাম: কৃপানাথ কছাৰী ঘৰ নং : 25 বয়স : 33 লিঙ্গ : মহিলা	JSP0407478 ফটো উপলব্ধ
142 নাম : কৃপানাথ কছাৰী পিতাৰ নাম: অনিল কছাৰী ঘৰ নং : 25 বয়স : 28 লিঙ্গ : পুৰুষ	JSP0408559 ফটো উপলব্ধ	143 নাম : ৰবিচন টাৰ পিতাৰ নাম: কোৱৰ টাৰ ঘৰ নং : 26 বয়স : 77 লিঙ্গ : পুৰুষ	JSP0009760 ফটো উপলব্ধ	144 নাম : অমলা টাৰ স্বামীৰ নাম: ৰবিচন টাৰ ঘৰ নং : 26 বয়স : 67 লিঙ্গ : মহিলা	JSP0009761 ফটো উপলব্ধ
145 নাম : অমৰচন টাৰ পিতাৰ নাম: ৰবিচন টাৰ ঘৰ নং : 26 বয়স : 43 লিঙ্গ : পুৰুষ	JSP0009762 ফটো উপলব্ধ	146 নাম : ৰীতা টাৰ স্বামীৰ নাম: অমৰচন টাৰ ঘৰ নং : 26 বয়স : 42 লিঙ্গ : মহিলা	JSP0009763 ফটো উপলব্ধ	147 নাম : ভদ্ৰ টাৰ পিতাৰ নাম: ৰবিচন টাৰ ঘৰ নং : 26 বয়স : 30 লিঙ্গ : পুৰুষ	JSP1743062 ফটো উপলব্ধ
148 নাম : ৰিপা টাৰ স্বামীৰ নাম: ভদ্ৰ টাৰ ঘৰ নং : 26 বয়স : 30 লিঙ্গ : মহিলা	JSP0697110 ফটো উপলব্ধ	149 নাম : মনেশ্বৰ টাৰ পিতাৰ নাম: ৰবিচন টাৰ ঘৰ নং : 26 বয়স : 28 লিঙ্গ : পুৰুষ	JSP0695601 ফটো উপলব্ধ	150 নাম : নিৰ্মলা টাৰ স্বামীৰ নাম: পদ্মাচন টাৰ ঘৰ নং : 27 বয়স : 57 লিঙ্গ : মহিলা	JSP0009765 ফটো উপলব্ধ



151 নাম : অযোধ্যা টাৰ পিতাৰ নাম: শেলেন টাৰ ঘৰ নং : 27 বয়স : 43 লিঙ্গ : মহিলা	JSP0009766 ফটো উপলব্ধ	152 নাম : মহেন্দ্ৰ টাৰ পিতাৰ নাম: পদ্মাচন টাৰ ঘৰ নং : 27 বয়স : 39 লিঙ্গ : পুৰুষ	JSP0009767 ফটো উপলব্ধ	153 নাম : স্বপ্না টাৰ স্বামীৰ নাম: আযোধ্যা টাৰ ঘৰ নং : 29 বয়স : 33 লিঙ্গ : মহিলা	JSP0696195 ফটো উপলব্ধ
154 নাম : কালেন্দ্ৰ টাৰ মাতৃৰ নাম: নিমলা টাৰ ঘৰ নং : 29 বয়স : 22 লিঙ্গ : পুৰুষ	JSP1203587 ফটো উপলব্ধ	155 নাম : ঐছেং পেণ্ড টাৰ স্বামীৰ নাম: কালেন্দ্ৰ টাৰ ঘৰ নং : 27 বয়স : 20 লিঙ্গ : মহিলা	RAE0119081 ফটো উপলব্ধ	156 নাম : কাচন্তি টাৰ স্বামীৰ নাম: কমিচন টাৰ ঘৰ নং : 28 বয়স : 59 লিঙ্গ : মহিলা	JSP0009769 ফটো উপলব্ধ
157 নাম : জয়ন্ত টাৰ পিতাৰ নাম: কমিচন টাৰ ঘৰ নং : 28 বয়স : 41 লিঙ্গ : পুৰুষ	JSP0009770 ফটো উপলব্ধ	158 নাম : অমিয়া টাৰ স্বামীৰ নাম: জয়ন্ত টাৰ ঘৰ নং : 28 বয়স : 34 লিঙ্গ : মহিলা	JSP0009771 ফটো উপলব্ধ	159 নাম : সঞ্জীৱ টাৰ পিতাৰ নাম: কমিচন টাৰ ঘৰ নং : 28 বয়স : 30 লিঙ্গ : পুৰুষ	JSP0009772 ফটো উপলব্ধ
160 নাম : ৰঞ্জিতা টাৰ স্বামীৰ নাম: সঞ্জীৱ টাৰ ঘৰ নং : 28 বয়স : 28 লিঙ্গ : মহিলা	JSP0124529 ফটো উপলব্ধ	161 নাম : গুণেশ্বৰ টায়ে পিতাৰ নাম: কুলা টায়ে ঘৰ নং : 29 বয়স : 64 লিঙ্গ : পুৰুষ	JSP0009773 ফটো উপলব্ধ	162 নাম : ভাগ্যৱতী টায়ে স্বামীৰ নাম: গুণেশ্বৰ টায়ে ঘৰ নং : 29 বয়স : 62 লিঙ্গ : মহিলা	JSP0009774 ফটো উপলব্ধ
163 নাম : আদু টায়ে পিতাৰ নাম: গুণেশ্বৰ টায়ে ঘৰ নং : 29 বয়স : 39 লিঙ্গ : পুৰুষ	JSP0009775 ফটো উপলব্ধ	164 নাম : ৰিজমনি টায়ে স্বামীৰ নাম: আদু টায়ে ঘৰ নং : 29 বয়স : 38 লিঙ্গ : মহিলা	JSP0009776 ফটো উপলব্ধ	165 নাম : বেবী টায়ে পিতাৰ নাম: গুণেশ্বৰ টায়ে ঘৰ নং : 29 বয়স : 23 লিঙ্গ : মহিলা	RAE0114876 ফটো উপলব্ধ
166 নাম : জতীন্দ্ৰ টাৰ মাতৃৰ নাম: নিমলা টাৰ ঘৰ নং : 29 বয়স : 21 লিঙ্গ : পুৰুষ	RAE0017954 ফটো উপলব্ধ	167 নাম : দিলিপ কছাৰী পিতাৰ নাম: ভদ্রেশ্বৰ কছাৰী ঘৰ নং : 30 বয়স : 66 লিঙ্গ : পুৰুষ	JSP0009778 ফটো উপলব্ধ	168 নাম : শূৱলা পাইট স্বামীৰ নাম: লক্ষ্য পাইট ঘৰ নং : 30 বয়স : 59 লিঙ্গ : মহিলা	JSP0009782 ফটো উপলব্ধ
E 169 নাম : স্বমিলা কছাৰী স্বামীৰ নাম: দিলিপ কছাৰী ঘৰ নং : 30 বয়স : 59 লিঙ্গ : মহিলা	JSP0009783 ফটো উপলব্ধ	170 নাম : সুভাষ কছাৰী পিতাৰ নাম: দিলিপ কছাৰী ঘৰ নং : 30 বয়স : 41 লিঙ্গ : পুৰুষ	JSP0009784 ফটো উপলব্ধ	171 নাম : দালিমি কছাৰী স্বামীৰ নাম: সুভাষ কছাৰী ঘৰ নং : 30 বয়স : 40 লিঙ্গ : মহিলা	JSP0009785 ফটো উপলব্ধ
172 নাম : চিংগেশ্বৰ কছাৰী পিতাৰ নাম: দিলিপ কছাৰী ঘৰ নং : 30 বয়স : 39 লিঙ্গ : পুৰুষ	JSP0009786 ফটো উপলব্ধ	S 173 নাম : কৃষ্ণাৱতী কছাৰী পিতাৰ নাম: দিলিপ কছাৰী ঘৰ নং : 30 বয়স : 87 লিঙ্গ : মহিলা	JSP0009788 ফটো উপলব্ধ	174 নাম : ৰনোজ কছাৰী পিতাৰ নাম: দিলিপ কছাৰী ঘৰ নং : 30 বয়স : 32 লিঙ্গ : পুৰুষ	JSP1743095 ফটো উপলব্ধ
175 নাম : ৰেখা পাইট স্বামীৰ নাম: দিলিপ পাইট ঘৰ নং : 30 বয়স : 31 লিঙ্গ : মহিলা	JSP1743915 ফটো উপলব্ধ	176 নাম : অনামিকা কছাৰী পিতাৰ নাম: দিলিপ কছাৰী ঘৰ নং : 30 বয়স : 28 লিঙ্গ : মহিলা	JSP0135889 ফটো উপলব্ধ	177 নাম : জীৱন কছাৰী পিতাৰ নাম: দিলিপ কছাৰী ঘৰ নং : 30 বয়স : 27 লিঙ্গ : পুৰুষ	JSP0409078 ফটো উপলব্ধ
178 নাম : সংগীতা টাইদ কছাৰী স্বামীৰ নাম: জীৱন কছাৰী ঘৰ নং : 30 বয়স : 27 লিঙ্গ : মহিলা	RAE0202689 ফটো উপলব্ধ	179 নাম : মহিমা কছাৰী পিতাৰ নাম: সুভাষ কছাৰী ঘৰ নং : 30 বয়স : 21 লিঙ্গ : মহিলা	JSP3311750 ফটো উপলব্ধ	180 নাম : জ্যোতিষ দেউৰী পিতাৰ নাম: বুঢ়িনাথ দেউৰী ঘৰ নং : 30 বয়স : 21 লিঙ্গ : পুৰুষ	RAE0047936 ফটো উপলব্ধ



181 নাম : অনিল কছাৰী পিতাৰ নাম: ভদ্রেস্বৰ কছাৰী ঘৰ নং : 31 বয়স : 64 লিঙ্গ : পুৰুষ	JSP0009781 ফটো উপলব্ধ	182 নাম : বিনিতা কছাৰী পিতাৰ নাম: অনিল কছাৰী ঘৰ নং : 31 বয়স : 34 লিঙ্গ : মহিলা	JSP0009789 ফটো উপলব্ধ	183 নাম : বাজাৰাম কছাৰী পিতাৰ নাম: অনিল কছাৰী ঘৰ নং : 31 বয়স : 28 লিঙ্গ : পুৰুষ	JSP1106897 ফটো উপলব্ধ
184 নাম : বাজু কছাৰী পিতাৰ নাম: অনিল কছাৰী ঘৰ নং : 31 বয়স : 27 লিঙ্গ : পুৰুষ	JSP0385641 ফটো উপলব্ধ	185 নাম : মাৰ্চিটা কছাৰী স্বামীৰ নাম: বাজাৰাম কছাৰী ঘৰ নং : 31 বয়স : 26 লিঙ্গ : মহিলা	JSP1066182 ফটো উপলব্ধ	186 নাম : নাৰায়ন পাদুন পিতাৰ নাম: বদন পাদুন ঘৰ নং : 32 বয়স : 73 লিঙ্গ : পুৰুষ	JSP0009790 ফটো উপলব্ধ
187 নাম : লাভতী পাদুন স্বামীৰ নাম: নাৰায়ন পাদুন ঘৰ নং : 32 বয়স : 71 লিঙ্গ : মহিলা	JSP0009791 ফটো উপলব্ধ	188 নাম : বুদ্ধিনাথ পাদুন পিতাৰ নাম: নাৰায়ন পাদুন ঘৰ নং : 32 বয়স : 44 লিঙ্গ : পুৰুষ	JSP0009792 ফটো উপলব্ধ	189 নাম : দেবেশ্বৰ পাদুন পিতাৰ নাম: নাৰায়ন পাদুন ঘৰ নং : 32 বয়স : 42 লিঙ্গ : পুৰুষ	JSP0009793 ফটো উপলব্ধ
190 নাম : বঞ্জিতা পাদুন পিতাৰ নাম: নাৰায়ন পাদুন ঘৰ নং : 32 বয়স : 40 লিঙ্গ : মহিলা	JSP0009794 ফটো উপলব্ধ	191 নাম : বেখামণি পাদুন স্বামীৰ নাম: বুদ্ধিনাথ পাদুন ঘৰ নং : 32 বয়স : 31 লিঙ্গ : মহিলা	JSP0009796 ফটো উপলব্ধ	192 নাম : মিনতি পাদুন পিতাৰ নাম: নাৰায়ন পাদুন ঘৰ নং : 32 বয়স : 30 লিঙ্গ : মহিলা	JSP1743119 ফটো উপলব্ধ
193 নাম : অনিমা বেগন পিতাৰ নাম: ভৰকান্ত বেগন ঘৰ নং : 33 বয়স : 50 লিঙ্গ : মহিলা	JSP1741373 ফটো উপলব্ধ	194 নাম : পুষ্পৰাম বেগন পিতাৰ নাম: ভৰকান্ত বেগন ঘৰ নং : 33 বয়স : 43 লিঙ্গ : পুৰুষ	JSP1741328 ফটো উপলব্ধ	195 নাম : জয়ন্তী পেঞ্চ বেগন স্বামীৰ নাম: তৰুকাৰাম বেগন ঘৰ নং : 33 বয়স : 42 লিঙ্গ : মহিলা	JSP1140664 ফটো উপলব্ধ
196 নাম : দিঘলী বেগন স্বামীৰ নাম: পুষ্পৰাম বেগন ঘৰ নং : 33 বয়স : 41 লিঙ্গ : মহিলা	JSP1741339 ফটো উপলব্ধ	197 নাম : লখিন্দ্র বেগন পিতাৰ নাম: পুষ্পৰাম বেগন ঘৰ নং : 33 বয়স : 20 লিঙ্গ : পুৰুষ	RAE0049700 ফটো উপলব্ধ	198 নাম : পূৰ্ণিমা বেগন পিতাৰ নাম: পুষ্পৰাম বেগন ঘৰ নং : 33 বয়স : 20 লিঙ্গ : মহিলা	RAE0056432 ফটো উপলব্ধ
199 নাম : হৰেন মৰাং পিতাৰ নাম: কৈফুৰ মৰাং ঘৰ নং : 34 বয়স : 69 লিঙ্গ : পুৰুষ	JSP0009797 ফটো উপলব্ধ	200 নাম : হিৰাদৈ মৰাং স্বামীৰ নাম: হৰেন মৰাং ঘৰ নং : 34 বয়স : 59 লিঙ্গ : মহিলা	JSP0009798 ফটো উপলব্ধ	201 নাম : মনেশ্বৰী মৰাং টাৰ পিতাৰ নাম: তনুৰাম টাৰ ঘৰ নং : 34 বয়স : 34 লিঙ্গ : মহিলা	JSP1743120 ফটো উপলব্ধ
202 নাম : অনিতা দলে পিতাৰ নাম: নন্দলাল দলে ঘৰ নং : 34 বয়স : 33 লিঙ্গ : মহিলা	JSP0381756 ফটো উপলব্ধ	S 203 নাম : নামতি মৰাং পিতাৰ নাম: হৰেন মৰাং ঘৰ নং : 34 বয়স : 84 লিঙ্গ : মহিলা	JSP1743131 ফটো উপলব্ধ	204 নাম : বংশীধৰ মৰাং পিতাৰ নাম: হৰেণ মৰাং ঘৰ নং : 38 বয়স : 29 লিঙ্গ : পুৰুষ	JSP0149708 ফটো উপলব্ধ
205 নাম : বিনিতা টাইদ কছাৰী স্বামীৰ নাম: ধনবীৰ কছাৰী ঘৰ নং : 34 বয়স : 26 লিঙ্গ : মহিলা	JSP0553784 ফটো উপলব্ধ	206 নাম : আন্দলি পাইত স্বামীৰ নাম: কামাই পাইত ঘৰ নং : 35 বয়স : 59 লিঙ্গ : মহিলা	JSP1740632 ফটো উপলব্ধ	207 নাম : ঘনকান্ত পাইত পিতাৰ নাম: কামাই পাইত ঘৰ নং : 35 বয়স : 47 লিঙ্গ : পুৰুষ	JSP1740643 ফটো উপলব্ধ
208 নাম : বত্ৰাৱতী পাইত স্বামীৰ নাম: ঘনকান্ত পাইত ঘৰ নং : 35 বয়স : 43 লিঙ্গ : মহিলা	JSP1740654 ফটো উপলব্ধ	209 নাম : ঐকনেং পাইত পিতাৰ নাম: কামাই পাইত ঘৰ নং : 35 বয়স : 30 লিঙ্গ : মহিলা	JSP1743937 ফটো উপলব্ধ	210 নাম : পাপৰি পাইত পিতাৰ নাম: ঘনকান্ত পাইত ঘৰ নং : 35 বয়স : 21 লিঙ্গ : মহিলা	RAE0056598 ফটো উপলব্ধ



<p>211</p> <p>RAE0119768</p> <p>নাম : আনৌ পাইত পিতাৰ নাম: ঘন কান্ত পাইত ঘৰ নং : 35 বয়স : 19 লিঙ্গ : মহিলা</p> <p>ফটো উপলব্ধ</p>	<p>212</p> <p>JSP1740687</p> <p>নাম : কলেশ্বৰ টাৰ পিতাৰ নাম: মঙলা টাৰ ঘৰ নং : 36 বয়স : 46 লিঙ্গ : পুৰুষ</p> <p>ফটো উপলব্ধ</p>	<p>213</p> <p>JSP1740698</p> <p>নাম : চম্পাদৈ টাৰ স্বামীৰ নাম: কলেশ্বৰ টাৰ ঘৰ নং : 36 বয়স : 44 লিঙ্গ : মহিলা</p> <p>ফটো উপলব্ধ</p>
<p>214</p> <p>JSP1743153</p> <p>নাম : প্ৰদীপ টাৰ পিতাৰ নাম: কলেশ্বৰ টাৰ ঘৰ নং : 36 বয়স : 31 লিঙ্গ : পুৰুষ</p> <p>ফটো উপলব্ধ</p>	<p>215</p> <p>JSP1106780</p> <p>নাম : নভেশ টাৰ পিতাৰ নাম: কলেশ্বৰ টাৰ ঘৰ নং : 36 বয়স : 31 লিঙ্গ : পুৰুষ</p> <p>ফটো উপলব্ধ</p>	<p>216</p> <p>JSP0698720</p> <p>নাম : সঞ্জয় টাৰ পিতাৰ নাম: কলেশ্বৰ টাৰ ঘৰ নং : 36 বয়স : 28 লিঙ্গ : পুৰুষ</p> <p>ফটো উপলব্ধ</p>
<p>217</p> <p>JSP7257777</p> <p>নাম : জোনালী টাৰ স্বামীৰ নাম: প্ৰদীপ টাৰ ঘৰ নং : 36 বয়স : 28 লিঙ্গ : মহিলা</p> <p>ফটো উপলব্ধ</p>	<p>218</p> <p>JSP7258015</p> <p>নাম : আৰতি টাৰ স্বামীৰ নাম: সঞ্জয় টাৰ ঘৰ নং : 36 বয়স : 28 লিঙ্গ : মহিলা</p> <p>ফটো উপলব্ধ</p>	<p>219</p> <p>JSP0698316</p> <p>নাম : ৰঞ্জিতা টাৰ পিতাৰ নাম: কলেশ্বৰ টাৰ ঘৰ নং : 36 বয়স : 25 লিঙ্গ : মহিলা</p> <p>ফটো উপলব্ধ</p>
<p>220</p> <p>RAE0202432</p> <p>নাম : দস্তৌৰী পাৰ টাৰ স্বামীৰ নাম: নবেশ টাৰ ঘৰ নং : 36 বয়স : 25 লিঙ্গ : মহিলা</p> <p>ফটো উপলব্ধ</p>	<p>221</p> <p>RAE0013904</p> <p>নাম : দীনেশ টাৰ পিতাৰ নাম: কলেশ্বৰ টাৰ ঘৰ নং : 36 বয়স : 23 লিঙ্গ : পুৰুষ</p> <p>ফটো উপলব্ধ</p>	<p>222</p> <p>RAE0222836</p> <p>নাম : দিপেন টাৰ পিতাৰ নাম: কলেশ্বৰ টাৰ ঘৰ নং : 36 বয়স : 20 লিঙ্গ : পুৰুষ</p> <p>ফটো উপলব্ধ</p>
<p>223</p> <p>JSP1740701</p> <p>নাম : মহিধৰ টাৰ পিতাৰ নাম: মিনাৰাম টাৰ ঘৰ নং : 37 বয়স : 72 লিঙ্গ : পুৰুষ</p> <p>ফটো উপলব্ধ</p>	<p>224</p> <p>JSP1740712</p> <p>নাম : পাৰ্বতী টাৰ স্বামীৰ নাম: মহিধৰ টাৰ ঘৰ নং : 37 বয়স : 69 লিঙ্গ : মহিলা</p> <p>ফটো উপলব্ধ</p>	<p>225</p> <p>JSP1740723</p> <p>নাম : সনাতন টাৰ পিতাৰ নাম: মহিধৰ টাৰ ঘৰ নং : 37 বয়স : 44 লিঙ্গ : পুৰুষ</p> <p>ফটো উপলব্ধ</p>
<p>226</p> <p>JSP1740734</p> <p>নাম : দেবলতা টাৰ স্বামীৰ নাম: সনাতন টাৰ ঘৰ নং : 37 বয়স : 40 লিঙ্গ : মহিলা</p> <p>ফটো উপলব্ধ</p>	<p>227</p> <p>JSP1740745</p> <p>নাম : মনিকান্ত টাৰ পিতাৰ নাম: মহিধৰ টাৰ ঘৰ নং : 37 বয়স : 40 লিঙ্গ : পুৰুষ</p> <p>ফটো উপলব্ধ</p>	<p>228</p> <p>JSP1743164</p> <p>নাম : নলৰাম টাৰ পিতাৰ নাম: মহিধৰ টাৰ ঘৰ নং : 37 বয়স : 32 লিঙ্গ : পুৰুষ</p> <p>ফটো উপলব্ধ</p>
<p>229</p> <p>JSP1743175</p> <p>নাম : নৰায়ন টাৰ পিতাৰ নাম: মহিধৰ টাৰ ঘৰ নং : 37 বয়স : 32 লিঙ্গ : পুৰুষ</p> <p>ফটো উপলব্ধ</p>	<p>230</p> <p>JSP1743948</p> <p>নাম : চুনীকা টাৰ স্বামীৰ নাম: নাৰায়ণ টাৰ ঘৰ নং : 37 বয়স : 31 লিঙ্গ : মহিলা</p> <p>ফটো উপলব্ধ</p>	<p>231</p> <p>JSP7256258</p> <p>নাম : মাৰিয়া টাৰ স্বামীৰ নাম: নোমল টাৰ ঘৰ নং : 39 বয়স : 30 লিঙ্গ : মহিলা</p> <p>ফটো উপলব্ধ</p>
<p>232</p> <p>JSP0433987</p> <p>নাম : অনামিকা টাৰ স্বামীৰ নাম: নলৰাম টাৰ ঘৰ নং : 39 বয়স : 28 লিঙ্গ : মহিলা</p> <p>ফটো উপলব্ধ</p>	<p>233</p> <p>JSP0434019</p> <p>নাম : নুমল টাৰ পিতাৰ নাম: মোহিধৰ টাৰ ঘৰ নং : 39 বয়স : 28 লিঙ্গ : পুৰুষ</p> <p>ফটো উপলব্ধ</p>	<p>234</p> <p>JSP1068907</p> <p>নাম : চন্দ্ৰকান্ত টাৰ পিতাৰ নাম: সনাতন টাৰ ঘৰ নং : 39 বয়স : 23 লিঙ্গ : পুৰুষ</p> <p>ফটো উপলব্ধ</p>
<p>235</p> <p>JSP0436626</p> <p>নাম : ৰুমী শইকীয়া পিতাৰ নাম: দিপক শইকীয়া ঘৰ নং : 39 বয়স : 29 লিঙ্গ : মহিলা</p> <p>ফটো উপলব্ধ</p>	<p>236</p> <p>JSP0437525</p> <p>নাম : নমিতা শইকীয়া পিতাৰ নাম: দিপক শইকীয়া ঘৰ নং : 39 বয়স : 26 লিঙ্গ : মহিলা</p> <p>ফটো উপলব্ধ</p>	<p>237</p> <p>JSP1740789</p> <p>নাম : দিবাকৰ টাৰ পিতাৰ নাম: বিদ্যেশ্বৰ টাৰ ঘৰ নং : 39 বয়স : 49 লিঙ্গ : পুৰুষ</p> <p>ফটো উপলব্ধ</p>
<p>238</p> <p>JSP1740790</p> <p>নাম : নিলিমা টাৰ স্বামীৰ নাম: দিবাকৰ টাৰ ঘৰ নং : 39 বয়স : 47 লিঙ্গ : মহিলা</p> <p>ফটো উপলব্ধ</p>	<p>239</p> <p>JSP1740803</p> <p>নাম : অনু টাৰ পিতাৰ নাম: বিদ্যেশ্বৰ টাৰ ঘৰ নং : 39 বয়স : 47 লিঙ্গ : পুৰুষ</p> <p>ফটো উপলব্ধ</p>	<p>240</p> <p>JSP0009800</p> <p>নাম : চিত্ৰাৱতী টাৰ স্বামীৰ নাম: অনু টাৰ ঘৰ নং : 39 বয়স : 36 লিঙ্গ : মহিলা</p> <p>ফটো উপলব্ধ</p>



241 নাম : হৰেন পেগু পিতাৰ নাম: মহেন পেগু ঘৰ নং : 39 বয়স : 34 লিঙ্গ : পুৰুষ	JSP0505974 ফটো উপলব্ধ	242 নাম : তনুৰাম টাৱ পিতাৰ নাম: বিক্ৰেশ্বৰ টাৱ ঘৰ নং : 33 বয়স : 33 লিঙ্গ : পুৰুষ	JSP0438309 ফটো উপলব্ধ	243 নাম : মোহন পেগু পিতাৰ নাম: মহেন পেগু ঘৰ নং : 39 বয়স : 30 লিঙ্গ : পুৰুষ	JSP0386011 ফটো উপলব্ধ
244 নাম : নয়নমনি পেগু স্বামীৰ নাম: মোহন পেগু ঘৰ নং : 39 বয়স : 29 লিঙ্গ : মহিলা	JSP7253453 ফটো উপলব্ধ	245 নাম : ডুলমনি কুলি পিতাৰ নাম: বিমলা কুলি ঘৰ নং : 39 বয়স : 27 লিঙ্গ : মহিলা	JSP0489187 ফটো উপলব্ধ	246 নাম : আইমনি টাৱ পিতাৰ নাম: দিবাকৰ টাৱ ঘৰ নং : 39 বয়স : 23 লিঙ্গ : পুৰুষ	JSP1070515 ফটো উপলব্ধ
247 নাম : গুনেশ্বৰী নৰহ স্বামীৰ নাম: বাৰ নৰহ ঘৰ নং : 40 বয়স : 51 লিঙ্গ : মহিলা	JSP1740825 ফটো উপলব্ধ	248 নাম : গীতা নৰহ স্বামীৰ নাম: শেলেন নৰহ ঘৰ নং : 80 বয়স : 31 লিঙ্গ : মহিলা	JSP0443507 ফটো উপলব্ধ	249 নাম : গজেন নৰহ পিতাৰ নাম: বাৰ নৰহ ঘৰ নং : 40 বয়স : 30 লিঙ্গ : পুৰুষ	JSP1743186 ফটো উপলব্ধ
250 নাম : শেলেন নৰহ পিতাৰ নাম: বাৰ নৰহ ঘৰ নং : 40 বয়স : 30 লিঙ্গ : পুৰুষ	JSP0009801 ফটো উপলব্ধ	251 নাম : ক্ষীৰদা নৰহ পিতাৰ নাম: বাৰ নৰহ ঘৰ নং : 80 বয়স : 29 লিঙ্গ : মহিলা	JSP0168799 ফটো উপলব্ধ	252 নাম : দিপ্তী মনি নৰহ পিতাৰ নাম: বাৰ নৰহ ঘৰ নং : 80 বয়স : 28 লিঙ্গ : মহিলা	JSP0444257 ফটো উপলব্ধ
253 নাম : বৰ্ণালী নৰহ স্বামীৰ নাম: গজেন নৰহ ঘৰ নং : 80 বয়স : 23 লিঙ্গ : মহিলা	JSP1078732 ফটো উপলব্ধ	254 নাম : কামেশ্বৰ কছাৰী পিতাৰ নাম: পতিৰাম কছাৰী ঘৰ নং : 41 বয়স : 55 লিঙ্গ : পুৰুষ	JSP1740938 ফটো উপলব্ধ	255 নাম : মনিকা কছাৰী স্বামীৰ নাম: কামেশ্বৰ কছাৰী ঘৰ নং : 41 বয়স : 49 লিঙ্গ : মহিলা	JSP1740949 ফটো উপলব্ধ
256 নাম : মেম টাৱ স্বামীৰ নাম: সূৰ্য্য টাৱ ঘৰ নং : 41 বয়স : 41 লিঙ্গ : মহিলা	JSP1740858 ফটো উপলব্ধ	257 নাম : মঞ্জু কছাৰী স্বামীৰ নাম: দেবৰাম কছাৰী ঘৰ নং : 41 বয়স : 37 লিঙ্গ : মহিলা	JSP1740972 ফটো উপলব্ধ	258 নাম : দেবৰাম কছাৰী পিতাৰ নাম: পতিৰাম কছাৰী ঘৰ নং : 41 বয়স : 37 লিঙ্গ : পুৰুষ	JSP1740961 ফটো উপলব্ধ
259 নাম : প্রচন্মান কছাৰী পিতাৰ নাম: বৈদ্যনাথ কছাৰী ঘৰ নং : 41 বয়স : 30 লিঙ্গ : পুৰুষ	JSP0009805 ফটো উপলব্ধ	260 নাম : আমুল কছাৰী পিতাৰ নাম: কামেশ্বৰ কছাৰী ঘৰ নং : 41 বয়স : 21 লিঙ্গ : পুৰুষ	RAE0050187 ফটো উপলব্ধ	261 নাম : অনামিকা কছাৰী স্বামীৰ নাম: আমুল কছাৰী ঘৰ নং : 41 বয়স : 21 লিঙ্গ : মহিলা	RAE0133702 ফটো উপলব্ধ
262 নাম : মহেশ্বৰ মদি পিতাৰ নাম: ধনেশ্বৰ মদি ঘৰ নং : 42 বয়স : 77 লিঙ্গ : পুৰুষ	JSP1740869 ফটো উপলব্ধ	263 নাম : লেনটং মদি স্বামীৰ নাম: মহেশ্বৰ মদি ঘৰ নং : 42 বয়স : 69 লিঙ্গ : মহিলা	JSP1740870 ফটো উপলব্ধ	264 নাম : মনেশ্বৰ মদি পিতাৰ নাম: মহেশ্বৰ মদি ঘৰ নং : 82 বয়স : 40 লিঙ্গ : পুৰুষ	JSP7258288 ফটো উপলব্ধ
265 নাম : পুষ্পৰাম মদি পিতাৰ নাম: মহেশ্বৰ মদি ঘৰ নং : 42 বয়স : 39 লিঙ্গ : পুৰুষ	JSP1740881 ফটো উপলব্ধ	266 নাম : বিজলতা মদি স্বামীৰ নাম: দিপক মদি ঘৰ নং : 82 বয়স : 37 লিঙ্গ : মহিলা	JSP0697045 ফটো উপলব্ধ	267 নাম : ৰঞ্জিত মদি পিতাৰ নাম: মহেশ্বৰ মদি ঘৰ নং : 42 বয়স : 33 লিঙ্গ : পুৰুষ	JSP1743197 ফটো উপলব্ধ
268 নাম : হেমা মদি স্বামীৰ নাম: পুষ্পৰাম মদি ঘৰ নং : 42 বয়স : 30 লিঙ্গ : মহিলা	JSP0009802 ফটো উপলব্ধ	269 নাম : সবিতা মদি পিতাৰ নাম: মনোৰঞ্জন মদি ঘৰ নং : 82 বয়স : 27 লিঙ্গ : মহিলা	JSP0174318 ফটো উপলব্ধ	270 নাম : মনোৰঞ্জন মদি পিতাৰ নাম: মহেশ্বৰ মদি ঘৰ নং : 82 বয়স : 27 লিঙ্গ : পুৰুষ	JSP0174326 ফটো উপলব্ধ



271 নাম : ঐয়াও মদি স্বামীৰ নাম: মহাৰাজ মদি ঘৰ নং : 82 বয়স : 26 লিঙ্গ : মহিলা	JSP7258320 ফটো উপলব্ধ	272 নাম : মহাৰাজ মদি পিতাৰ নাম: মহেশ্বৰ মদি ঘৰ নং : 82 বয়স : 25 লিঙ্গ : পুৰুষ	JSP7258254 ফটো উপলব্ধ	273 নাম : মনিকান্ত মদি পিতাৰ নাম: দীপক মদি ঘৰ নং : 82 বয়স : 23 লিঙ্গ : পুৰুষ	JSP1069079 ফটো উপলব্ধ
274 নাম : ললিতা মদি স্বামীৰ নাম: মণিকান্ত মদি ঘৰ নং : 42 বয়স : 21 লিঙ্গ : মহিলা	RAE0133777 ফটো উপলব্ধ	275 নাম : জ্যোতিষ কছাৰী পিতাৰ নাম: বৈধনাথ কছাৰী ঘৰ নং : 43 বয়স : 32 লিঙ্গ : পুৰুষ	JSP1743200 ফটো উপলব্ধ	276 নাম : বনজিত কছাৰী পিতাৰ নাম: পতিৰাম কছাৰী ঘৰ নং : 43 বয়স : 32 লিঙ্গ : পুৰুষ	JSP0009803 ফটো উপলব্ধ
277 নাম : জ্যোতা কছাৰী স্বামীৰ নাম: পতিৰাম কছাৰী ঘৰ নং : 43 বয়স : 30 লিঙ্গ : মহিলা	JSP0009804 ফটো উপলব্ধ	278 নাম : পুনম কছাৰী স্বামীৰ নাম: জ্যোতিশ কছাৰী ঘৰ নং : 43 বয়স : 27 লিঙ্গ : মহিলা	JSP0506121 ফটো উপলব্ধ	279 নাম : সৰ্বা মদি পিতাৰ নাম: ধৰ্মসিং মদি ঘৰ নং : 44 বয়স : 54 লিঙ্গ : পুৰুষ	JSP1741000 ফটো উপলব্ধ
280 নাম : অমলা মদি স্বামীৰ নাম: সৰ্বানন্দ মদি ঘৰ নং : 44 বয়স : 44 লিঙ্গ : মহিলা	JSP1741011 ফটো উপলব্ধ	281 নাম : মৰুলি মদি পিতাৰ নাম: ধৰ্মসিং মদি ঘৰ নং : 44 বয়স : 44 লিঙ্গ : পুৰুষ	JSP1741022 ফটো উপলব্ধ	282 নাম : নলিনী মদি স্বামীৰ নাম: মৰুলি মদি ঘৰ নং : 88 বয়স : 33 লিঙ্গ : মহিলা	JSP0453449 ফটো উপলব্ধ
283 নাম : দিনেশ্বৰ মদি পিতাৰ নাম: ময়েন মদি ঘৰ নং : 45 বয়স : 57 লিঙ্গ : পুৰুষ	JSP1741033 ফটো উপলব্ধ	284 নাম : বিউটি মদি স্বামীৰ নাম: দিনেশ্বৰ মদি ঘৰ নং : 45 বয়স : 51 লিঙ্গ : মহিলা	JSP1741044 ফটো উপলব্ধ	285 নাম : মনোজ মদি পিতাৰ নাম: নয়েন মদি ঘৰ নং : 45 বয়স : 46 লিঙ্গ : পুৰুষ	JSP1741055 ফটো উপলব্ধ
286 নাম : পমিতা মদি স্বামীৰ নাম: মনোজ মদি ঘৰ নং : 45 বয়স : 34 লিঙ্গ : মহিলা	JSP1743211 ফটো উপলব্ধ	287 নাম : পদমিনি মদি স্বামীৰ নাম: মনেশ্বৰ মদি ঘৰ নং : 85 বয়স : 32 লিঙ্গ : মহিলা	JSP7258098 ফটো উপলব্ধ	E 288 নাম : পচন্তী মদি স্বামীৰ নাম: ধমেশ্বৰ মদি ঘৰ নং : 46 বয়স : 77 লিঙ্গ : মহিলা	JSP1741077 ফটো উপলব্ধ
289 নাম : ৰাজেশ মদি পিতাৰ নাম: ধমেশ্বৰ মদি ঘৰ নং : 46 বয়স : 49 লিঙ্গ : পুৰুষ	JSP1741088 ফটো উপলব্ধ	290 নাম : বন্তী মদি স্বামীৰ নাম: ৰাজেশ মদি ঘৰ নং : 46 বয়স : 47 লিঙ্গ : মহিলা	JSP1741099 ফটো উপলব্ধ	291 নাম : প্ৰমিলা মদি স্বামীৰ নাম: ৰমেশ মদি ঘৰ নং : 86 বয়স : 32 লিঙ্গ : মহিলা	JSP0457408 ফটো উপলব্ধ
292 নাম : ৰমেশ মদি পিতাৰ নাম: ধমেশ্বৰ মদি ঘৰ নং : 46 বয়স : 32 লিঙ্গ : পুৰুষ	JSP1743222 ফটো উপলব্ধ	293 নাম : আদিত্য মদি পিতাৰ নাম: ৰাজেশ মদি ঘৰ নং : 86 বয়স : 25 লিঙ্গ : পুৰুষ	JSP1071414 ফটো উপলব্ধ	294 নাম : জ্যোতি মদি পিতাৰ নাম: ৰাজেশ মদি ঘৰ নং : 86 বয়স : 21 লিঙ্গ : মহিলা	RAE0012708 ফটো উপলব্ধ
295 নাম : অলিত মদি পিতাৰ নাম: ধমেশ্বৰ মদি ঘৰ নং : 47 বয়স : 66 লিঙ্গ : পুৰুষ	JSP1741102 ফটো উপলব্ধ	296 নাম : পদ্মেশ্বৰী মদি স্বামীৰ নাম: অলিত মদি ঘৰ নং : 47 বয়স : 64 লিঙ্গ : মহিলা	JSP1741113 ফটো উপলব্ধ	297 নাম : কমল মদি পিতাৰ নাম: অলিত মদি ঘৰ নং : 47 বয়স : 37 লিঙ্গ : পুৰুষ	JSP1741135 ফটো উপলব্ধ
298 নাম : বিমল মদি পিতাৰ নাম: অলিত মদি ঘৰ নং : 89 বয়স : 28 লিঙ্গ : পুৰুষ	JSP0184226 ফটো উপলব্ধ	299 নাম : লিলি মদি স্বামীৰ নাম: বিমল মদি ঘৰ নং : 47 বয়স : 27 লিঙ্গ : মহিলা	JSP0385864 ফটো উপলব্ধ	300 নাম : মিনতুৰাজ মদি পিতাৰ নাম: অলিক মদি ঘৰ নং : 89 বয়স : 26 লিঙ্গ : পুৰুষ	JSP7257850 ফটো উপলব্ধ



301 নাম : বুপালি মদি স্বামীৰ নাম : কমল মদি ঘৰ নং : 89 বয়স : 25 লিঙ্গ : মহিলা	JSP7256266 ফটো উপলব্ধ	302 নাম : বিজেতা মদি স্বামীৰ নাম : চংকধৰ মদি ঘৰ নং : 48 বয়স : 44 লিঙ্গ : মহিলা	JSP1741157 ফটো উপলব্ধ	303 নাম : মোহন মদি মাতৃৰ নাম : বিজেতা মদি ঘৰ নং : 48 বয়স : 21 লিঙ্গ : পুৰুষ	RAE0137836 ফটো উপলব্ধ
304 নাম : বুদ্ধেশ্বৰ মদি মাতৃৰ নাম : বিজেতা মদি ঘৰ নং : 48 বয়স : 19 লিঙ্গ : পুৰুষ	RAE0133827 ফটো উপলব্ধ	305 নাম : কল্পনা মিছং স্বামীৰ নাম : কেমনাথ মিছং ঘৰ নং : 49 বয়স : 64 লিঙ্গ : মহিলা	JSP1741168 ফটো উপলব্ধ	306 নাম : মৃদুল মিছং মাতৃৰ নাম : কল্পনা মিছং ঘৰ নং : 49 বয়স : 38 লিঙ্গ : পুৰুষ	JSP1741179 ফটো উপলব্ধ
307 নাম : চন্দ্ৰকান্ত কছাৰী পিতাৰ নাম : পূৰ্বেশ্বৰ কছাৰী ঘৰ নং : 49 বয়স : 29 লিঙ্গ : পুৰুষ	JSP0009806 ফটো উপলব্ধ	308 নাম : বিশ্বতী মিছং স্বামীৰ নাম : মৃদুল মিছং ঘৰ নং : 89 বয়স : 27 লিঙ্গ : মহিলা	JSP0698449 ফটো উপলব্ধ	309 নাম : দীপিকা মৰাং টাৰ স্বামীৰ নাম : হৰেশ টাৰ ঘৰ নং : 50 বয়স : 51 লিঙ্গ : মহিলা	JSP1741215 ফটো উপলব্ধ
310 নাম : অনন্ত টাৰ পিতাৰ নাম : উমেশ টাৰ ঘৰ নং : 50 বয়স : 41 লিঙ্গ : পুৰুষ	JSP0009807 ফটো উপলব্ধ	311 নাম : জোনাকী টাৰ স্বামীৰ নাম : অনন্ত টাৰ ঘৰ নং : 50 বয়স : 38 লিঙ্গ : মহিলা	JSP1742934 ফটো উপলব্ধ	312 নাম : ললিত সোনোৱাল পিতাৰ নাম : ধৰণী সোনোৱাল ঘৰ নং : 50 বয়স : 35 লিঙ্গ : পুৰুষ	JSP1741259 ফটো উপলব্ধ
313 নাম : গজেন্দ্ৰ টাৰ পিতাৰ নাম : পৰেশ টাৰ ঘৰ নং : 50 বয়স : 29 লিঙ্গ : পুৰুষ	RAE0211292 ফটো উপলব্ধ	S 314 নাম : গজেন্দ্ৰ টাৰ পিতাৰ নাম : পৰেশ টাৰ ঘৰ নং : 50 বয়স : 27 লিঙ্গ : পুৰুষ	JSP0193367 ফটো উপলব্ধ	315 নাম : স্নিতা টাৰ পিতাৰ নাম : হোৰেশ টাৰ ঘৰ নং : 50 বয়স : 27 লিঙ্গ : মহিলা	JSP0471037 ফটো উপলব্ধ
316 নাম : উষাৰানী কুমাং টাৰ স্বামীৰ নাম : গজেন্দ্ৰ টাৰ ঘৰ নং : 50 বয়স : 21 লিঙ্গ : মহিলা	RAE0055897 ফটো উপলব্ধ	317 নাম : মহেশ্বৰ পায়েং পিতাৰ নাম : বুহি দাস পায়েং ঘৰ নং : 51 বয়স : 34 লিঙ্গ : পুৰুষ	JSP0009808 ফটো উপলব্ধ	318 নাম : ৰিমা পায়েং স্বামীৰ নাম : মহেশ্বৰ পায়েং ঘৰ নং : 51 বয়স : 30 লিঙ্গ : মহিলা	JSP7257884 ফটো উপলব্ধ
319 নাম : মুনাল পায়েং পিতাৰ নাম : বুহি দাস পায়েং ঘৰ নং : 51 বয়স : 29 লিঙ্গ : পুৰুষ	RAE0033621 ফটো উপলব্ধ	320 নাম : মিৰনাল পায়েং পিতাৰ নাম : বুহিদাস পায়েং ঘৰ নং : 51 বয়স : 28 লিঙ্গ : পুৰুষ	JSP7258122 ফটো উপলব্ধ	321 নাম : মিঠন পায়েং পিতাৰ নাম : বুহিদাস পায়েং ঘৰ নং : 51 বয়স : 26 লিঙ্গ : পুৰুষ	JSP1087386 ফটো উপলব্ধ
322 নাম : অনিতা পায়েং স্বামীৰ নাম : মিঠন পায়েং ঘৰ নং : 51 বয়স : 25 লিঙ্গ : মহিলা	JSP7257926 ফটো উপলব্ধ	323 নাম : পূজা পাংগিং পায়েং স্বামীৰ নাম : মুনাল পায়েং ঘৰ নং : 51 বয়স : 24 লিঙ্গ : মহিলা	RAE0016774 ফটো উপলব্ধ	324 নাম : ভৰকান্ত বেগন পিতাৰ নাম : মুটাকিৰ বেগন ঘৰ নং : 52 বয়স : 69 লিঙ্গ : পুৰুষ	JSP1741282 ফটো উপলব্ধ
325 নাম : বানৈদৈ বেগন স্বামীৰ নাম : ভৰকান্ত বেগন ঘৰ নং : 52 বয়স : 67 লিঙ্গ : মহিলা	JSP1741293 ফটো উপলব্ধ	326 নাম : অমল বেগন পিতাৰ নাম : ভকান্ত বেগন ঘৰ নং : 52 বয়স : 41 লিঙ্গ : পুৰুষ	JSP1741384 ফটো উপলব্ধ	327 নাম : পদ্মেশ্বৰী বেগন স্বামীৰ নাম : এৰাম বেগন ঘৰ নং : 52 বয়স : 40 লিঙ্গ : মহিলা	JSP1741351 ফটো উপলব্ধ
328 নাম : ৰীতা বেগন পিতাৰ নাম : ভৰকান্ত বেগন ঘৰ নং : 52 বয়স : 36 লিঙ্গ : মহিলা	JSP1741362 ফটো উপলব্ধ	329 নাম : তিৰুলতা বেগন স্বামীৰ নাম : প্ৰশান্ত বেগন ঘৰ নং : 52 বয়স : 31 লিঙ্গ : মহিলা	JSP1743959 ফটো উপলব্ধ	330 নাম : ৰাজিৰ বেগন পিতাৰ নাম : মুটাকিৰ বেগন ঘৰ নং : 52 বয়স : 30 লিঙ্গ : পুৰুষ	JSP1743960 ফটো উপলব্ধ



331 নাম : ববি বৰুৱা স্বামীৰ নাম: শ্ৰীদিপ বৰুৱা ঘৰ নং : ৫২ বয়স : 26 লিঙ্গ : মহিলা	JSP0696302 ফটো উপলব্ধ	332 নাম : মইনা বেগন পিতাৰ নাম: অমল বেগন ঘৰ নং : ৫২ বয়স : 22 লিঙ্গ : মহিলা	RAE0055996 ফটো উপলব্ধ	333 নাম : মিন্টৰাজ বেগন পিতাৰ নাম: অমল বেগন ঘৰ নং : 52 বয়স : 20 লিঙ্গ : পুৰুষ	RAE0136846 ফটো উপলব্ধ
334 নাম : ফুলকুমাৰী প্ৰেমে পিতাৰ নাম: উমাকান্ত প্ৰেমে ঘৰ নং : 53 বয়স : 40 লিঙ্গ : মহিলা	JSP7538672 ফটো উপলব্ধ	335 নাম : পদুনাথ য়েইন পিতাৰ নাম: যতিন য়েইন ঘৰ নং : 53 বয়স : 32 লিঙ্গ : পুৰুষ	JSP4964433 ফটো উপলব্ধ	336 নাম : ললিতা য়েইন পিতাৰ নাম: জতিন য়েইন ঘৰ নং : ৫৩ বয়স : 24 লিঙ্গ : মহিলা	JSP7257892 ফটো উপলব্ধ
337 নাম : নাগেশ্বৰ য়েইন পিতাৰ নাম: মাতিৰাম য়েইন ঘৰ নং : 54 বয়স : 62 লিঙ্গ : পুৰুষ	JSP1741419 ফটো উপলব্ধ	338 নাম : ধনেশ্বৰী য়েইন স্বামীৰ নাম: নাগেশ্বৰ য়েইন ঘৰ নং : 54 বয়স : 59 লিঙ্গ : মহিলা	JSP1741420 ফটো উপলব্ধ	339 নাম : ৰুণমাই পাদুন পিতাৰ নাম: নাৰায়ন পাদুন ঘৰ নং : 54 বয়স : 37 লিঙ্গ : মহিলা	JSP0009440 ফটো উপলব্ধ
340 নাম : কেতেকী য়েইন পিতাৰ নাম: জয়গেশ্বৰ য়েইন ঘৰ নং : ৫৪ বয়স : 36 লিঙ্গ : মহিলা	JSP1739317 ফটো উপলব্ধ	341 নাম : যজ্ঞেনাথ য়েইন পিতাৰ নাম: নাগেশ্বৰ য়েইন ঘৰ নং : ৫৪ বয়স : 36 লিঙ্গ : পুৰুষ	JSP0009674 ফটো উপলব্ধ	342 নাম : জয়চন্দ্ৰ য়েইন পিতাৰ নাম: নাগেশ্বৰ য়েইন ঘৰ নং : 54 বয়স : 35 লিঙ্গ : পুৰুষ	JSP0009809 ফটো উপলব্ধ
343 নাম : গমেশ্বৰ য়েইন পিতাৰ নাম: নাগেশ্বৰ য়েইন ঘৰ নং : ৫৪ বয়স : 32 লিঙ্গ : পুৰুষ	JSP0695668 ফটো উপলব্ধ	344 নাম : প্ৰতিমা য়েইন স্বামীৰ নাম: জয়চন্দ্ৰ য়েইন ঘৰ নং : 54 বয়স : 30 লিঙ্গ : মহিলা	JSP0009810 ফটো উপলব্ধ	345 নাম : দিলিপ য়েইন পিতাৰ নাম: নাগেশ্বৰ য়েইন ঘৰ নং : 54 বয়স : 30 লিঙ্গ : পুৰুষ	JSP0009811 ফটো উপলব্ধ
346 নাম : পূৰ্ণিমা য়েইন স্বামীৰ নাম: গমেশ্বৰ য়েইন ঘৰ নং : ৫৪ বয়স : 24 লিঙ্গ : মহিলা	JSP7257991 ফটো উপলব্ধ	347 নাম : ৰেৱতী মৰাং স্বামীৰ নাম: ছেটেল মৰাং ঘৰ নং : 55 বয়স : 66 লিঙ্গ : মহিলা	JSP1741453 ফটো উপলব্ধ	348 নাম : প্ৰশান্ত মৰাং পিতাৰ নাম: ছেটেল মৰাং ঘৰ নং : 55 বয়স : 45 লিঙ্গ : পুৰুষ	JSP1741464 ফটো উপলব্ধ
349 নাম : ভক্ত মৰাং পিতাৰ নাম: ছেটেল মৰাং ঘৰ নং : 55 বয়স : 43 লিঙ্গ : পুৰুষ	JSP1741486 ফটো উপলব্ধ	350 নাম : ফিলিম মৰাং স্বামীৰ নাম: ভক্ত মৰাং ঘৰ নং : 55 বয়স : 42 লিঙ্গ : মহিলা	JSP1741497 ফটো উপলব্ধ	351 নাম : সংগীতা মৰাং স্বামীৰ নাম: প্ৰশান্ত মৰাং ঘৰ নং : 55 বয়স : 42 লিঙ্গ : মহিলা	JSP1741475 ফটো উপলব্ধ
352 নাম : ঐচিৰি মৰাং স্বামীৰ নাম: প্ৰশান্ত মৰাং ঘৰ নং : 55 বয়স : 37 লিঙ্গ : মহিলা	JSP1741500 ফটো উপলব্ধ	353 নাম : লক্ষীপ্ৰভা মৰাং স্বামীৰ নাম: ধৰমবীৰ মৰাং ঘৰ নং : 55 বয়স : 31 লিঙ্গ : মহিলা	JSP1743982 ফটো উপলব্ধ	354 নাম : প্ৰমানন্দ মৰাং পিতাৰ নাম: প্ৰকান্ত মৰাং ঘৰ নং : ৫৫ বয়স : 25 লিঙ্গ : পুৰুষ	JSP7258106 ফটো উপলব্ধ
355 নাম : দিখাৰানী পেগু মৰাং স্বামীৰ নাম: পৰমানন্দ মৰাং ঘৰ নং : 55 বয়স : 19 লিঙ্গ : মহিলা	RAE0154914 ফটো উপলব্ধ	356 নাম : লভাবতী টাৰ স্বামীৰ নাম: উমেশ টাৰ ঘৰ নং : 56 বয়স : 75 লিঙ্গ : মহিলা	JSP1741191 ফটো উপলব্ধ	357 নাম : চুৰেশ টাৰ পিতাৰ নাম: উমেশ টাৰ ঘৰ নং : 56 বয়স : 49 লিঙ্গ : পুৰুষ	JSP1741226 ফটো উপলব্ধ
358 নাম : তিলেশ্বৰী টাৰ স্বামীৰ নাম: চুৰেশ টাৰ ঘৰ নং : 56 বয়স : 46 লিঙ্গ : মহিলা	JSP1741237 ফটো উপলব্ধ	359 নাম : বিনন্দ টাৰ পিতাৰ নাম: উমেশ টাৰ ঘৰ নং : 56 বয়স : 45 লিঙ্গ : পুৰুষ	JSP1741248 ফটো উপলব্ধ	360 নাম : শঙ্কৰ টাৰ পিতাৰ নাম: উমেশ টাৰ ঘৰ নং : 56 বয়স : 37 লিঙ্গ : পুৰুষ	JSP0696575 ফটো উপলব্ধ



361 নাম : স্নাতা দলে টাৰ পিতাৰ নাম: বিনন্দ টাৰ ঘৰ নং : 56 বয়স : 36 লিঙ্গ : মহিলা	JSP0009673 ফটো উপলব্ধ	362 নাম : সঞ্জীৱ টাৰ পিতাৰ নাম: সুৰেশ টাৰ ঘৰ নং : 56 বয়স : 25 লিঙ্গ : পুৰুষ	JSP0696880 ফটো উপলব্ধ	363 নাম : ৰশ্মিৰেখা টাৰ স্বামীৰ নাম: সঞ্জীৱ টাৰ ঘৰ নং : 56 বয়স : 24 লিঙ্গ : মহিলা	JSP7257983 ফটো উপলব্ধ
364 নাম : অনিমা টাৰ স্বামীৰ নাম: নিমল টাৰ ঘৰ নং : 57 বয়স : 51 লিঙ্গ : মহিলা	JSP1741544 ফটো উপলব্ধ	365 নাম : ধনঞ্জয় টাৰ পিতাৰ নাম: নিমল টাৰ ঘৰ নং : 57 বয়স : 25 লিঙ্গ : পুৰুষ	JSP0698589 ফটো উপলব্ধ	366 নাম : বিমলা মদি টাৰ স্বামীৰ নাম: ধনঞ্জয় টাৰ ঘৰ নং : 57 বয়স : 25 লিঙ্গ : মহিলা	RAE0147793 ফটো উপলব্ধ
367 নাম : ৰাহুল টাৰ পিতাৰ নাম: নিমল টাৰ ঘৰ নং : 57 বয়স : 19 লিঙ্গ : পুৰুষ	RAE0207282 ফটো উপলব্ধ	368 নাম : চত্ৰজিত কুলি পিতাৰ নাম: বাৱন কুলি ঘৰ নং : 58 বয়স : 31 লিঙ্গ : পুৰুষ	JSP0231720 ফটো উপলব্ধ	369 নাম : যমুনা মৰাং স্বামীৰ নাম: চত্ৰজিত কুলি ঘৰ নং : 58 বয়স : 28 লিঙ্গ : মহিলা	RAE0173138 ফটো উপলব্ধ
370 নাম : জনতা পাদন পিতাৰ নাম: তুলসীৰাম পাদন ঘৰ নং : 59 বয়স : 43 লিঙ্গ : পুৰুষ	JSP1741602 ফটো উপলব্ধ	371 নাম : সুচিলা পাদন স্বামীৰ নাম: জনতা পাদন ঘৰ নং : 59 বয়স : 36 লিঙ্গ : মহিলা	JSP1743233 ফটো উপলব্ধ	372 নাম : পূৰ্ণিমা বড়ো স্বামীৰ নাম: ৰমেশ বড়ো ঘৰ নং : 59 বয়স : 31 লিঙ্গ : মহিলা	JSP1744009 ফটো উপলব্ধ
373 নাম : ৰেখা পাচাৰ স্বামীৰ নাম: যোগেশ্বৰ পাচাৰ ঘৰ নং : 60 বয়স : 77 লিঙ্গ : মহিলা	JSP1741613 ফটো উপলব্ধ	374 নাম : জিতেন পাচাৰ পিতাৰ নাম: যোগেশ্বৰ পাচাৰ ঘৰ নং : 60 বয়স : 41 লিঙ্গ : পুৰুষ	JSP1741624 ফটো উপলব্ধ	375 নাম : টংকেশ্বৰ পাচাৰ পিতাৰ নাম: যোগেশ্বৰ পাচাৰ ঘৰ নং : 60 বয়স : 32 লিঙ্গ : পুৰুষ	JSP1741635 ফটো উপলব্ধ
376 নাম : লক্ষ্মী মাই পাছাৰ স্বামীৰ নাম: জিতেন পাছাৰ ঘৰ নং : 60 বয়স : 30 লিঙ্গ : মহিলা	JSP0491407 ফটো উপলব্ধ	377 নাম : চয়নীতা পাছাৰ মাতৃৰ নাম: ৰেখা পাচাৰ ঘৰ নং : 60 বয়স : 29 লিঙ্গ : মহিলা	JSP1744010 ফটো উপলব্ধ	378 নাম : লক্ষ্য পাইট পিতাৰ নাম: পৰহুৰাম পাইট ঘৰ নং : 61 বয়স : 64 লিঙ্গ : পুৰুষ	JSP0009780 ফটো উপলব্ধ
379 নাম : পদোশ্বৰ কছাৰী পিতাৰ নাম: লিমাৰ কছাৰী ঘৰ নং : 61 বয়স : 59 লিঙ্গ : পুৰুষ	JSP1741646 ফটো উপলব্ধ	380 নাম : ঐৰাৱতী কছাৰী স্বামীৰ নাম: পদোশ্বৰ কছাৰী ঘৰ নং : 61 বয়স : 54 লিঙ্গ : মহিলা	JSP1741657 ফটো উপলব্ধ	381 নাম : ৰিজা পেণ্ডু কছাৰী স্বামীৰ নাম: প্ৰভাস কছাৰী ঘৰ নং : 61 বয়স : 40 লিঙ্গ : মহিলা	RAE0087833 ফটো উপলব্ধ
382 নাম : প্ৰবাহ কছাৰী পিতাৰ নাম: পদোশ্বৰ কছাৰী ঘৰ নং : 61 বয়স : 35 লিঙ্গ : পুৰুষ	JSP1744032 ফটো উপলব্ধ	383 নাম : ডিম্বেশ্বৰ পাইত পিতাৰ নাম: লক্ষ্য পাইত ঘৰ নং : 61 বয়স : 32 লিঙ্গ : পুৰুষ	JSP0698084 ফটো উপলব্ধ	384 নাম : গোপাল পাইত পিতাৰ নাম: শুৱলা পাইত ঘৰ নং : 61 বয়স : 30 লিঙ্গ : পুৰুষ	JSP0407965 ফটো উপলব্ধ
385 নাম : নিজৰা পাইত স্বামীৰ নাম: গোপাল পাইত ঘৰ নং : 61 বয়স : 28 লিঙ্গ : মহিলা	JSP7258031 ফটো উপলব্ধ	386 নাম : অৰচনা পাইত স্বামীৰ নাম: ডিম্বেশ্বৰ পাইত ঘৰ নং : 61 বয়স : 28 লিঙ্গ : মহিলা	JSP7258163 ফটো উপলব্ধ	387 নাম : তুলেশ্বৰ পাইত পিতাৰ নাম: লক্ষ্য পাইত ঘৰ নং : 61 বয়স : 26 লিঙ্গ : পুৰুষ	JSP7258130 ফটো উপলব্ধ
388 নাম : ঐছেং কছাৰী স্বামীৰ নাম: প্ৰফুল্ল কছাৰী ঘৰ নং : 62 বয়স : 30 লিঙ্গ : মহিলা	JSP1107994 ফটো উপলব্ধ	389 নাম : প্ৰফুল্ল কছাৰী পিতাৰ নাম: কচাৰী কছাৰী ঘৰ নং : 62 বয়স : 29 লিঙ্গ : পুৰুষ	JSP0385922 ফটো উপলব্ধ	390 নাম : গোপাল গগৈ পিতাৰ নাম: পদোশ্বৰ গগৈ ঘৰ নং : 63 বয়স : 54 লিঙ্গ : পুৰুষ	JSP1741691 ফটো উপলব্ধ



391	JSP1741704	ফটো উপলব্ধ
নাম : দিলীপ গগৈ স্বামীৰ নাম : গোপাল গগৈ ঘৰ নং : 63 বয়স : 47 লিঙ্গ : মহিলা		

392	JSP1200229	ফটো উপলব্ধ
নাম : পলাস গগৈ পিতাৰ নাম : গোপাল গগৈ ঘৰ নং : 63 বয়স : 23 লিঙ্গ : পুৰুষ		

393	JSP1741726	ফটো উপলব্ধ
নাম : বিজয়শ্ৰী দেউৰী স্বামীৰ নাম : গয়াসিং দেউৰী ঘৰ নং : 64 বয়স : 69 লিঙ্গ : মহিলা		

394	JSP1741737	ফটো উপলব্ধ
নাম : বমেন দেউৰী পিতাৰ নাম : গয়াসিং দেউৰী ঘৰ নং : 64 বয়স : 43 লিঙ্গ : পুৰুষ		

395	JSP1741748	ফটো উপলব্ধ
নাম : প্ৰেমধৰ দেউৰী পিতাৰ নাম : গয়াসিং দেউৰী ঘৰ নং : 64 বয়স : 41 লিঙ্গ : পুৰুষ		

396	JSP1741759	ফটো উপলব্ধ
নাম : ৰুমিকা দেউৰী সোনোৱাল স্বামীৰ নাম : সুৰেশ সোনোৱাল ঘৰ নং : 64 বয়স : 39 লিঙ্গ : মহিলা		

397	JSP1743255	ফটো উপলব্ধ
নাম : প্ৰতিমা দেউৰী স্বামীৰ নাম : প্ৰেমধৰ দেউৰী ঘৰ নং : 64 বয়স : 37 লিঙ্গ : মহিলা		

398	JSP1743266	ফটো উপলব্ধ
নাম : অল্পনা দেউৰী স্বামীৰ নাম : বমেন দেউৰী ঘৰ নং : 64 বয়স : 37 লিঙ্গ : মহিলা		

399	JSP1744043	ফটো উপলব্ধ
নাম : মৌচুমী দেউৰী পিতাৰ নাম : গয়াচিং দেউৰী ঘৰ নং : 64 বয়স : 31 লিঙ্গ : মহিলা		

400	JSP1066364	ফটো উপলব্ধ
নাম : অঞ্জনা দেউৰী স্বামীৰ নাম : ৰাকেশ দেউৰী ঘৰ নং : 68 বয়স : 25 লিঙ্গ : মহিলা		

401	JSP1741771	ফটো উপলব্ধ
নাম : সোমেশ্বৰ ফুকন পিতাৰ নাম : কৃষ্ণৰাম ফুকন ঘৰ নং : 65 বয়স : 58 লিঙ্গ : পুৰুষ		

E 402	JSP1741782	ফটো উপলব্ধ
নাম : মাইতা ফুকন স্বামীৰ নাম : সোমেশ্বৰ ফুকন ঘৰ নং : 65 বয়স : 54 লিঙ্গ : মহিলা		

403	JSP1741793	ফটো উপলব্ধ
নাম : মৃদলা ফুকন পিতাৰ নাম : সোমেশ্বৰ ফুকন ঘৰ নং : 65 বয়স : 37 লিঙ্গ : মহিলা		



404 নাম : বৰ্মা কাৰ্মালী পিতাৰ নাম: শত্ৰুঘন কাৰ্মালী ঘৰ নং : 2 বয়স : 54 লিঙ্গ : পুৰুষ	JSP1741840 ফটো উপলব্ধ	405 নাম : দেবন্তী কাৰ্মালী স্বামীৰ নাম: বৰ্মা কাৰ্মালী ঘৰ নং : 2 বয়স : 50 লিঙ্গ : মহিলা	JSP1741851 ফটো উপলব্ধ	406 নাম : বমেন কাৰ্মালী পিতাৰ নাম: বৰ্মা কাৰ্মালী ঘৰ নং : 2 বয়স : 26 লিঙ্গ : পুৰুষ	RAE0013821 ফটো উপলব্ধ
407 নাম : চেনতী খালখো কাৰ্মালী অন্যান্য: বৰ্মা কাৰ্মালী ঘৰ নং : 2 বয়স : 25 লিঙ্গ : মহিলা	RAE0047852 ফটো উপলব্ধ	408 নাম : প্ৰেম কাৰ্মালী পিতাৰ নাম: শত্ৰুঘন কাৰ্মালী ঘৰ নং : 3 বয়স : 49 লিঙ্গ : পুৰুষ	JSP1741873 ফটো উপলব্ধ	409 নাম : ফাগুনি কাৰ্মালী স্বামীৰ নাম: প্ৰেম কাৰ্মালী ঘৰ নং : 3 বয়স : 47 লিঙ্গ : মহিলা	JSP1741884 ফটো উপলব্ধ
410 নাম : বিজয় কাৰ্মালী পিতাৰ নাম: প্ৰেম কাৰ্মালী ঘৰ নং : 9 বয়স : 32 লিঙ্গ : পুৰুষ	JSP1106632 ফটো উপলব্ধ	411 নাম : অজয় কাৰ্মালী পিতাৰ নাম: প্ৰেম কাৰ্মালী ঘৰ নং : 9 বয়স : 29 লিঙ্গ : পুৰুষ	JSP1106483 ফটো উপলব্ধ	412 নাম : শিৱ কাৰ্মালী পিতাৰ নাম: প্ৰেম কাৰ্মালী ঘৰ নং : 9 বয়স : 26 লিঙ্গ : পুৰুষ	JSP1107952 ফটো উপলব্ধ
413 নাম : হৰিমায়া কাৰ্মালী স্বামীৰ নাম: অজয় কাৰ্মালী ঘৰ নং : 9 বয়স : 25 লিঙ্গ : মহিলা	RAE0033860 ফটো উপলব্ধ	414 নাম : অঞ্জলী কৰ্মকাৰ স্বামীৰ নাম: বিজয় কাৰ্মালী ঘৰ নং : 9 বয়স : 23 লিঙ্গ : মহিলা	RAE0051490 ফটো উপলব্ধ	415 নাম : কলিয়া কাৰ্মালী পিতাৰ নাম: শত্ৰুঘন কাৰ্মালী ঘৰ নং : 4 বয়স : 56 লিঙ্গ : পুৰুষ	JSP1741895 ফটো উপলব্ধ
416 নাম : কচিলা কাৰ্মালী স্বামীৰ নাম: কলিয়া কাৰ্মালী ঘৰ নং : 4 বয়স : 54 লিঙ্গ : মহিলা	JSP1741908 ফটো উপলব্ধ	417 নাম : চুনিল কাৰ্মালী পিতাৰ নাম: কলিয়া কাৰ্মালী ঘৰ নং : 8 বয়স : 32 লিঙ্গ : পুৰুষ	JSP1106848 ফটো উপলব্ধ	418 নাম : সঞ্জয় কাৰ্মালী পিতাৰ নাম: কলিয়া কাৰ্মালী ঘৰ নং : 8 বয়স : 26 লিঙ্গ : পুৰুষ	JSP1076520 ফটো উপলব্ধ
419 নাম : চামকিচুৰ চহৰীয়া পিতাৰ নাম: হিৰদয়া চহৰীয়া ঘৰ নং : 5 বয়স : 59 লিঙ্গ : পুৰুষ	JSP1741919 ফটো উপলব্ধ	420 নাম : মীনা চহৰীয়া স্বামীৰ নাম: চামকিচুৰ চহৰীয়া ঘৰ নং : 5 বয়স : 54 লিঙ্গ : মহিলা	JSP1741920 ফটো উপলব্ধ	421 নাম : পূজা মনি বড়ো পিতাৰ নাম: চামকিশোৰ চহৰীয়া ঘৰ নং : 5 বয়স : 33 লিঙ্গ : মহিলা	RAE0180059 ফটো উপলব্ধ
422 নাম : উচৰ্গা চহৰীয়া পিতাৰ নাম: চমু চহৰীয়া ঘৰ নং : 6 বয়স : 69 লিঙ্গ : পুৰুষ	JSP1741931 ফটো উপলব্ধ	423 নাম : লালমনি চহৰীয়া স্বামীৰ নাম: উচৰ্গা চহৰীয়া ঘৰ নং : 6 বয়স : 67 লিঙ্গ : মহিলা	JSP1741942 ফটো উপলব্ধ	424 নাম : বাজেশ চহৰীয়া পিতাৰ নাম: উচৰ্গা চহৰীয়া ঘৰ নং : 6 বয়স : 38 লিঙ্গ : পুৰুষ	JSP1741953 ফটো উপলব্ধ
425 নাম : গীতা মাল্লাহ চোৰহিয়া স্বামীৰ নাম: ৰামনাথ চোৰহিয়া ঘৰ নং : 6 বয়স : 33 লিঙ্গ : মহিলা	RAE0113068 ফটো উপলব্ধ	426 নাম : অনিতা কুমাৰী মাঝি স্বামীৰ নাম: ৰাজেশ চোৰহিয়া ঘৰ নং : 6 বয়স : 33 লিঙ্গ : মহিলা	RAE0113076 ফটো উপলব্ধ	427 নাম : ৰামনাথ চোৰহিয়া পিতাৰ নাম: উচৰ্গা চহৰীয়া ঘৰ নং : 6 বয়স : 33 লিঙ্গ : পুৰুষ	JSP1744065 ফটো উপলব্ধ
428 নাম : চুনিয়া চহৰীয়া পিতাৰ নাম: উচৰ্গা চহৰীয়া ঘৰ নং : 6 বয়স : 30 লিঙ্গ : মহিলা	JSP1744054 ফটো উপলব্ধ	429 নাম : সন্তোষ বৰুৱা পিতাৰ নাম: ফনিধৰ বৰুৱা ঘৰ নং : 7 বয়স : 61 লিঙ্গ : পুৰুষ	JSP1741964 ফটো উপলব্ধ	430 নাম : মামনি বৰুৱা স্বামীৰ নাম: সন্তোষ বৰুৱা ঘৰ নং : 7 বয়স : 59 লিঙ্গ : মহিলা	JSP1741975 ফটো উপলব্ধ
431 নাম : সূভাষ বৰুৱা পিতাৰ নাম: সন্তোষ বৰুৱা ঘৰ নং : 7 বয়স : 40 লিঙ্গ : পুৰুষ	JSP1741986 ফটো উপলব্ধ	432 নাম : শান্তী বৰুৱা স্বামীৰ নাম: সূভাষ বৰুৱা ঘৰ নং : 9 বয়স : 37 লিঙ্গ : মহিলা	JSP0696005 ফটো উপলব্ধ	433 নাম : মইনা বৰুৱা পিতাৰ নাম: সন্তোষ বৰুৱা ঘৰ নং : 9 বয়স : 31 লিঙ্গ : পুৰুষ	JSP0229229 ফটো উপলব্ধ



434	JSP1742014	নাম : ৰঞ্জিত সোনোৱাল পিতাৰ নাম: নিপেন সোনোৱাল ঘৰ নং : 8 বয়স : 40 লিঙ্গ : পুৰুষ	ফটো উপলব্ধ	435	JSP0385682	নাম : বাবুল সোনোৱাল পিতাৰ নাম: নিপেন সোনোৱাল ঘৰ নং : 8 বয়স : 34 লিঙ্গ : পুৰুষ	ফটো উপলব্ধ	436	JSP0386110	নাম : জোনমনি সোনোৱাল স্বামীৰ নাম: ৰঞ্জিত সোনোৱাল ঘৰ নং : 8 বয়স : 33 লিঙ্গ : মহিলা	ফটো উপলব্ধ
437	JSP7258239	নাম : ববিতা সোনোৱাল স্বামীৰ নাম: বাবুল সোনোৱাল ঘৰ নং : 8 বয়স : 32 লিঙ্গ : মহিলা	ফটো উপলব্ধ	438	JSP1742025	নাম : ভদ্রেেশ্বৰ সোনোৱাল পিতাৰ নাম: লম্বোধৰ সোনোৱাল ঘৰ নং : 9 বয়স : 69 লিঙ্গ : পুৰুষ	ফটো উপলব্ধ	439	JSP1742036	নাম : খগেশ্বৰী সোনোৱাল স্বামীৰ নাম: ভদ্রেেশ্বৰ সোনোৱাল ঘৰ নং : 9 বয়স : 66 লিঙ্গ : মহিলা	ফটো উপলব্ধ
440	JSP1225440	নাম : কল্পনা সোনোৱাল স্বামীৰ নাম: দিগন্ত সোনোৱাল ঘৰ নং : 9 বয়স : 47 লিঙ্গ : মহিলা	ফটো উপলব্ধ	441	JSP1742047	নাম : দিগন্ত সোনোৱাল পিতাৰ নাম: ভদ্রেেশ্বৰ সোনোৱাল ঘৰ নং : 9 বয়স : 40 লিঙ্গ : পুৰুষ	ফটো উপলব্ধ	442	RAE0221747	নাম : মিনাক্ষী সোনোৱাল পিতাৰ নাম: দিগন্ত সোনোৱাল ঘৰ নং : 09 বয়স : 19 লিঙ্গ : মহিলা	ফটো উপলব্ধ
443	JSP1742081	নাম : জিতেশ্বৰী বৰুৱা স্বামীৰ নাম: ৰূপেশ্বৰ বৰুৱা ঘৰ নং : 11 বয়স : 79 লিঙ্গ : মহিলা	ফটো উপলব্ধ	S 444	JSP0697185	নাম : হৰি বৰুৱা পিতাৰ নাম: উপেশ্বৰ বৰুৱা ঘৰ নং : 52 বয়স : 52 লিঙ্গ : পুৰুষ	ফটো উপলব্ধ	445	JSP1742092	নাম : গোলাপী বৰুৱা পিতাৰ নাম: ৰূপেশ্বৰ বৰুৱা ঘৰ নং : 11 বয়স : 49 লিঙ্গ : মহিলা	ফটো উপলব্ধ
S 446	JSP1141050	নাম : উমেশ্বৰী বৰুৱা স্বামীৰ নাম: হৰি বৰুৱা ঘৰ নং : 11 বয়স : 45 লিঙ্গ : মহিলা	ফটো উপলব্ধ	447	JSP0016469	নাম : প্ৰবীন বৰুৱা পিতাৰ নাম: অমল বৰুৱা ঘৰ নং : 11 বয়স : 32 লিঙ্গ : পুৰুষ	ফটো উপলব্ধ	448	JSP4941522	নাম : নীলিমা বৰুৱা স্বামীৰ নাম: প্ৰবীন বৰুৱা ঘৰ নং : 11 বয়স : 29 লিঙ্গ : মহিলা	ফটো উপলব্ধ
449	JSP1742105	নাম : মিন বৰুৱা স্বামীৰ নাম: উয়দেৱ বৰুৱা ঘৰ নং : 12 বয়স : 69 লিঙ্গ : মহিলা	ফটো উপলব্ধ	450	JSP1742116	নাম : জগন্নাথ বৰুৱা পিতাৰ নাম: উয়দেৱ বৰুৱা ঘৰ নং : 12 বয়স : 52 লিঙ্গ : পুৰুষ	ফটো উপলব্ধ	451	JSP0385583	নাম : নিভা বৰুৱা স্বামীৰ নাম: জগন্নাথ বৰুৱা ঘৰ নং : 12 বয়স : 34 লিঙ্গ : মহিলা	ফটো উপলব্ধ
452	JSP1742127	নাম : লালবাহাদুৰ ৰাণা পিতাৰ নাম: তিলবাহাদুৰ ৰাণা ঘৰ নং : 13 বয়স : 58 লিঙ্গ : পুৰুষ	ফটো উপলব্ধ	453	JSP1742138	নাম : কৰ্ণমায়া ৰাণা স্বামীৰ নাম: লালবাহাদুৰ ৰাণা ঘৰ নং : 13 বয়স : 56 লিঙ্গ : মহিলা	ফটো উপলব্ধ	454	JSP0505982	নাম : তেঙজিং ৰানা স্বামীৰ নাম: চন্দ্ৰ বাহাদুৰ ৰানা ঘৰ নং : 13 বয়স : 34 লিঙ্গ : মহিলা	ফটো উপলব্ধ
455	JSP0385500	নাম : চন্দ্ৰ বাহাদুৰ ৰানা পিতাৰ নাম: লাল বাহাদুৰ ৰানা ঘৰ নং : 13 বয়স : 32 লিঙ্গ : পুৰুষ	ফটো উপলব্ধ	456	JSP0506030	নাম : ৰুদ্ৰ বাহাদুৰ ৰানা পিতাৰ নাম: লাল বাহাদুৰ ৰানা ঘৰ নং : 13 বয়স : 30 লিঙ্গ : পুৰুষ	ফটো উপলব্ধ	457	JSP0697029	নাম : নেত্ৰ বাহাদুৰ ৰাণা পিতাৰ নাম: লাল বাহাদুৰ ৰাণা ঘৰ নং : 13 বয়স : 29 লিঙ্গ : পুৰুষ	ফটো উপলব্ধ
458	RAE0083402	নাম : লীলা ৰায় স্বামীৰ নাম: ৰুদ্ৰ বাহাদুৰ ৰানা ঘৰ নং : 13 বয়স : 28 লিঙ্গ : মহিলা	ফটো উপলব্ধ	459	RAE0028688	নাম : ধন মায়া ৰানা পিতাৰ নাম: লাল বাহাদুৰ ৰানা ঘৰ নং : 13 বয়স : 20 লিঙ্গ : মহিলা	ফটো উপলব্ধ	460	JSP1742149	নাম : চেৰবাহাদুৰ ৰাণা পিতাৰ নাম: পুল্লী ৰাণা ঘৰ নং : 14 বয়স : 57 লিঙ্গ : পুৰুষ	ফটো উপলব্ধ
461	JSP1742161	নাম : দুৰ্গা বাহাদুৰ ৰাণা পিতাৰ নাম: চেৰ বাহাদুৰ ৰাণা ঘৰ নং : 14 বয়স : 32 লিঙ্গ : পুৰুষ	ফটো উপলব্ধ	462	JSP0386144	নাম : কৰ্ণ বাহাদুৰ ৰাণা পিতাৰ নাম: চেৰ বাহাদুৰ ৰাণা ঘৰ নং : 14 বয়স : 30 লিঙ্গ : পুৰুষ	ফটো উপলব্ধ	463	JSP0505990	নাম : ছোনমায়া ৰাণা স্বামীৰ নাম: দুৰ্গা বাহাদুৰ ৰানা ঘৰ নং : 14 বয়স : 25 লিঙ্গ : মহিলা	ফটো উপলব্ধ



464 নাম : বিষ্ণু বানা পিতাৰ নাম: চেৰ বাহাদুৰ বানা ঘৰ নং : 18 বয়স : 24 লিঙ্গ : পুৰুষ	JSP7257793 ফটো উপলব্ধ	465 নাম : হিমা বানা স্বামীৰ নাম: কৰ্ণ বাহাদুৰ ৰাণা ঘৰ নং : 14 বয়স : 21 লিঙ্গ : মহিলা	JSP3302809 ফটো উপলব্ধ	466 নাম : নন্দ পৰাজুলী পিতাৰ নাম: কাচিনাথ পৰাজুলী ঘৰ নং : 16 বয়স : 56 লিঙ্গ : পুৰুষ	JSP1742183 ফটো উপলব্ধ
467 নাম : আশা পৰাজুলী স্বামীৰ নাম: নন্দ পৰাজুলী ঘৰ নং : 16 বয়স : 34 লিঙ্গ : মহিলা	JSP1742172 ফটো উপলব্ধ	468 নাম : চিত্ৰজিত দাস পিতাৰ নাম: চেতন্য দাস ঘৰ নং : 16 বয়স : 23 লিঙ্গ : পুৰুষ	JSP3307519 ফটো উপলব্ধ	D 469 নাম : পুষ্পবাহাদুৰ ৰাণা পিতাৰ নাম: তিলবাহাদুৰ ৰাণা ঘৰ নং : 17 বয়স : 61 লিঙ্গ : পুৰুষ	JSP1742194 ফটো উপলব্ধ
470 নাম : দিপক বানা পিতাৰ নাম: পুষ্পা বাহাদুৰ বানা ঘৰ নং : 17 বয়স : 33 লিঙ্গ : পুৰুষ	JSP0385674 ফটো উপলব্ধ	471 নাম : মধু ৰাণা স্বামীৰ নাম: দিপক ৰাণা ঘৰ নং : 19 বয়স : 26 লিঙ্গ : মহিলা	JSP0696435 ফটো উপলব্ধ	D 472 নাম : জানকী দেবী স্বামীৰ নাম: নন্দ সিং ঘৰ নং : 18 বয়স : 74 লিঙ্গ : মহিলা	JSP1742207 ফটো উপলব্ধ
D 473 নাম : ধনবাহাদুৰ ছেত্ৰী পিতাৰ নাম: লীলাবাহাদুৰ ছেত্ৰী ঘৰ নং : 19 বয়স : 74 লিঙ্গ : পুৰুষ	JSP1742218 ফটো উপলব্ধ	D 474 নাম : বিষ্ণুমায়া ছেত্ৰী স্বামীৰ নাম: ধনবাহাদুৰ ছেত্ৰী ঘৰ নং : 19 বয়স : 71 লিঙ্গ : মহিলা	JSP1742229 ফটো উপলব্ধ	475 নাম : টেকবাহাদুৰ ছেত্ৰী পিতাৰ নাম: ধনবাহাদুৰ ছেত্ৰী ঘৰ নং : 19 বয়স : 49 লিঙ্গ : পুৰুষ	JSP1742230 ফটো উপলব্ধ
476 নাম : হৰিমায়া ছেত্ৰী স্বামীৰ নাম: টেকবাহাদুৰ ছেত্ৰী ঘৰ নং : 19 বয়স : 48 লিঙ্গ : মহিলা	JSP1742241 ফটো উপলব্ধ	477 নাম : লক্ষ্মন ছেত্ৰী পিতাৰ নাম: ধনবাহাদুৰ ছেত্ৰী ঘৰ নং : 19 বয়স : 47 লিঙ্গ : পুৰুষ	JSP1742252 ফটো উপলব্ধ	D 478 নাম : ফুলমায়া ছেত্ৰী স্বামীৰ নাম: লক্ষ্মন ছেত্ৰী ঘৰ নং : 19 বয়স : 45 লিঙ্গ : মহিলা	JSP1742263 ফটো উপলব্ধ
479 নাম : লীলাবাহাদুৰ ছেত্ৰী পিতাৰ নাম: ধনবাহাদুৰ ছেত্ৰী ঘৰ নং : 19 বয়স : 45 লিঙ্গ : পুৰুষ	JSP1742274 ফটো উপলব্ধ	480 নাম : পবিত্ৰা ছেত্ৰী স্বামীৰ নাম: লীলা ছেত্ৰী ঘৰ নং : 19 বয়স : 43 লিঙ্গ : মহিলা	JSP1742285 ফটো উপলব্ধ	481 নাম : মনবাহাদুৰ ছেত্ৰী মাতৃৰ নাম: লীলাবাহাদুৰ ছেত্ৰী ঘৰ নং : 19 বয়স : 32 লিঙ্গ : পুৰুষ	JSP0506113 ফটো উপলব্ধ
482 নাম : লোকবাহাদুৰ ছেত্ৰী মাতৃৰ নাম: লীলাবাহাদুৰ ছেত্ৰী ঘৰ নং : 19 বয়স : 31 লিঙ্গ : পুৰুষ	JSP0506063 ফটো উপলব্ধ	483 নাম : নন্দ ছেত্ৰী পিতাৰ নাম: তেক বাহাদুৰ ছেত্ৰী ঘৰ নং : 19 বয়স : 29 লিঙ্গ : পুৰুষ	JSP0386060 ফটো উপলব্ধ	484 নাম : ক্ষেমকুমাৰী ছেত্ৰী পিতাৰ নাম: লীলাবাহাদুৰ ছেত্ৰী ঘৰ নং : 19 বয়স : 26 লিঙ্গ : মহিলা	JSP0506071 ফটো উপলব্ধ
485 নাম : চমা ছেত্ৰী স্বামীৰ নাম: লক্ষ্মন ছেত্ৰী ঘৰ নং : 19 বয়স : 25 লিঙ্গ : মহিলা	JSP0506022 ফটো উপলব্ধ	486 নাম : হেমা ছেত্ৰী স্বামীৰ নাম: মন বাহাদুৰ ছেত্ৰী ঘৰ নং : 19 বয়স : 24 লিঙ্গ : মহিলা	JSP7257900 ফটো উপলব্ধ	487 নাম : দিলিপ চেত্ৰী পিতাৰ নাম: টেক বাহাদুৰ চেত্ৰী ঘৰ নং : 19 বয়স : 24 লিঙ্গ : পুৰুষ	JSP3306362 ফটো উপলব্ধ
488 নাম : সঙ্গীতা ছেত্ৰী স্বামীৰ নাম: দিলীপ ছেত্ৰী ঘৰ নং : 19 বয়স : 23 লিঙ্গ : মহিলা	RAE0094680 ফটো উপলব্ধ	489 নাম : টিকাৰায় ছেত্ৰী পিতাৰ নাম: বীৰবাহাদুৰ ছেত্ৰী ঘৰ নং : 20 বয়স : 67 লিঙ্গ : পুৰুষ	JSP1742296 ফটো উপলব্ধ	E 490 নাম : কলামায়া ছেত্ৰী স্বামীৰ নাম: টিকাৰায় ছেত্ৰী ঘৰ নং : 20 বয়স : 64 লিঙ্গ : মহিলা	JSP1742309 ফটো উপলব্ধ
491 নাম : নন্দলাল ছেত্ৰী পিতাৰ নাম: বীৰবাহাদুৰ ছেত্ৰী ঘৰ নং : 20 বয়স : 64 লিঙ্গ : পুৰুষ	JSP1742321 ফটো উপলব্ধ	492 নাম : ধনমায়া ছেত্ৰী স্বামীৰ নাম: নন্দলাল ছেত্ৰী ঘৰ নং : 20 বয়স : 61 লিঙ্গ : মহিলা	JSP1742332 ফটো উপলব্ধ	493 নাম : উমকুমাৰ ছেত্ৰী পিতাৰ নাম: নন্দলাল ছেত্ৰী ঘৰ নং : 20 বয়স : 40 লিঙ্গ : পুৰুষ	JSP1742343 ফটো উপলব্ধ



494 নাম : মনোমায়ী ছেত্ৰী পিতাৰ নাম: নন্দলাল ছেত্ৰী ঘৰ নং : ২০ বয়স : 40 লিঙ্গ : মহিলা	JSP0087478 ফটো উপলব্ধ	495 নাম : বীণা ছেত্ৰী স্বামীৰ নাম: উমকুমাৰ ছেত্ৰী ঘৰ নং : ২০ বয়স : 39 লিঙ্গ : মহিলা	JSP1742354 ফটো উপলব্ধ	496 নাম : ক্ষেমবাহাদুৰ ছেত্ৰী পিতাৰ নাম: টকাৰাম ছেত্ৰী ঘৰ নং : ২০ বয়স : 37 লিঙ্গ : পুৰুষ	JSP1742310 ফটো উপলব্ধ
497 নাম : মোহন ছেত্ৰী পিতাৰ নাম: নন্দলাল ছেত্ৰী ঘৰ নং : ২০ বয়স : 36 লিঙ্গ : পুৰুষ	JSP1147339 ফটো উপলব্ধ	498 নাম : লোক বাহাদুৰ ছেত্ৰী পিতাৰ নাম: টকাৰাম ছেত্ৰী ঘৰ নং : ২০ বয়স : 34 লিঙ্গ : পুৰুষ	JSP1742365 ফটো উপলব্ধ	499 নাম : মন বাহাদুৰ ছেত্ৰী পিতাৰ নাম: টকাৰাম ছেত্ৰী ঘৰ নং : ২০ বয়স : 34 লিঙ্গ : পুৰুষ	JSP0087726 ফটো উপলব্ধ
500 নাম : কৃষ্ণ ছেত্ৰী পিতাৰ নাম: টকাৰাম ছেত্ৰী ঘৰ নং : ২০ বয়স : 30 লিঙ্গ : পুৰুষ	JSP0088336 ফটো উপলব্ধ	501 নাম : গু ছেত্ৰী স্বামীৰ নাম: ক্ষেম বাহাদুৰ ছেত্ৰী ঘৰ নং : ২০ বয়স : 30 লিঙ্গ : মহিলা	JSP0385872 ফটো উপলব্ধ	502 নাম : অমৃত কুমাৰ ছেত্ৰী পিতাৰ নাম: নন্দলাল ছেত্ৰী ঘৰ নং : ২০ বয়স : 27 লিঙ্গ : পুৰুষ	JSP0089466 ফটো উপলব্ধ
503 নাম : পূৰ্ণ বাহাদুৰ ছেত্ৰী পিতাৰ নাম: টকাৰাম ছেত্ৰী ঘৰ নং : ২০ বয়স : 24 লিঙ্গ : পুৰুষ	RAE0173807 ফটো উপলব্ধ	504 নাম : টেকবাহাদুৰ মগৰ পিতাৰ নাম: লালবাহাদুৰ মগৰ ঘৰ নং : ২১ বয়স : 69 লিঙ্গ : পুৰুষ	JSP1742376 ফটো উপলব্ধ	505 নাম : কান্দন মগৰ স্বামীৰ নাম: টেকবাহাদুৰ মগৰ ঘৰ নং : ২১ বয়স : 68 লিঙ্গ : মহিলা	JSP1742387 ফটো উপলব্ধ
506 নাম : তপ বাহাদুৰ মগৰ পিতাৰ নাম: লাল বাহাদুৰ মগৰ ঘৰ নং : ২১ বয়স : 57 লিঙ্গ : পুৰুষ	JSP0697706 ফটো উপলব্ধ	507 নাম : কৃষ্ণ বাহাদুৰ মগৰ পিতাৰ নাম: টপ বাহাদুৰ মগৰ ঘৰ নং : ২১ বয়স : 39 লিঙ্গ : পুৰুষ	RAE0034710 ফটো উপলব্ধ	508 নাম : প্ৰতিমা মগৰ স্বামীৰ নাম: প্ৰেম বাহাদুৰ মগৰ ঘৰ নং : ২১ বয়স : 36 লিঙ্গ : মহিলা	JSP7256241 ফটো উপলব্ধ
509 নাম : প্ৰেম বাহাদুৰ মগৰ পিতাৰ নাম: টেক বাহাদুৰ মগৰ ঘৰ নং : ২১ বয়স : 36 লিঙ্গ : পুৰুষ	JSP7258072 ফটো উপলব্ধ	510 নাম : কমল মগৰ পিতাৰ নাম: উন মগৰ ঘৰ নং : ২১ বয়স : 36 লিঙ্গ : পুৰুষ	RAE0050252 ফটো উপলব্ধ	511 নাম : দেবী মায়ী মগৰ অন্যান্য: টপ বাহাদুৰ মগৰ ঘৰ নং : ২১ বয়স : 34 লিঙ্গ : মহিলা	RAE0053942 ফটো উপলব্ধ
512 নাম : লাল বাহাদুৰ মগৰ পিতাৰ নাম: টেক বাহাদুৰ মগৰ ঘৰ নং : ২১ বয়স : 31 লিঙ্গ : পুৰুষ	JSP7258114 ফটো উপলব্ধ	513 নাম : হোম বাহাদুৰ থাপা পিতাৰ নাম: টপ বাহাদুৰ মগৰ ঘৰ নং : ২১ বয়স : 30 লিঙ্গ : পুৰুষ	RAE0151761 ফটো উপলব্ধ	514 নাম : বিকাশ মগৰ পিতাৰ নাম: টক বাহাদুৰ মগৰ ঘৰ নং : ২১ বয়স : 29 লিঙ্গ : পুৰুষ	RAE0148452 ফটো উপলব্ধ
515 নাম : ৰূপা মগৰ পিতাৰ নাম: প্ৰেমবাহাদুৰ মগৰ ঘৰ নং : ২১ বয়স : 23 লিঙ্গ : মহিলা	JSP1078963 ফটো উপলব্ধ	516 নাম : বাবু মগৰ পিতাৰ নাম: উন মগৰ ঘৰ নং : ২১ বয়স : 22 লিঙ্গ : পুৰুষ	RAE0151860 ফটো উপলব্ধ	517 নাম : বাবু মগৰ পিতাৰ নাম: প্ৰেমবাহাদুৰ মগৰ ঘৰ নং : ২১ বয়স : 20 লিঙ্গ : পুৰুষ	RAE0054213 ফটো উপলব্ধ
518 নাম : বলবাহাদুৰ ছেত্ৰী পিতাৰ নাম: ধনবাহাদুৰ ছেত্ৰী ঘৰ নং : ২২ বয়স : 56 লিঙ্গ : পুৰুষ	JSP1742398 ফটো উপলব্ধ	# 519 নাম : ধনেশ্বৰী ছেত্ৰী স্বামীৰ নাম: বলবাহাদুৰ ছেত্ৰী ঘৰ নং : ২২ বয়স : 54 লিঙ্গ : মহিলা	JSP1742401 ফটো উপলব্ধ	520 নাম : ধমৰ বাহাদুৰ ছেত্ৰী পিতাৰ নাম: বল বাহাদুৰ ছেত্ৰী ঘৰ নং : ২২ বয়স : 36 লিঙ্গ : পুৰুষ	JSP1742423 ফটো উপলব্ধ
521 নাম : গমা দেবী ছেত্ৰী পিতাৰ নাম: বল বাহাদুৰ ছেত্ৰী ঘৰ নং : ২২ বয়স : 28 লিঙ্গ : মহিলা	JSP0097576 ফটো উপলব্ধ	522 নাম : চৈতন্য দাস পিতাৰ নাম: বিশ্বনাথ দাস ঘৰ নং : ২৩ বয়স : 49 লিঙ্গ : পুৰুষ	JSP1742456 ফটো উপলব্ধ	523 নাম : চিমা দাস স্বামীৰ নাম: চৈতন্য দাস ঘৰ নং : ২৩ বয়স : 47 লিঙ্গ : মহিলা	JSP1742467 ফটো উপলব্ধ



524 নাম : মনেশ্বৰ দাস পিতাৰ নাম: বিশ্বনাথ দাস ঘৰ নং : 23 বয়স : 36 লিঙ্গ : পুৰুষ	JSP1742434 ফটো উপলব্ধ	525 নাম : পাৰবতী দাস স্বামীৰ নাম: মতি দাস ঘৰ নং : 23 বয়স : 36 লিঙ্গ : মহিলা	JSP1742445 ফটো উপলব্ধ	526 নাম : অৰ্চনা দাস স্বামীৰ নাম: মনেশ্বৰ দাস ঘৰ নং : 23 বয়স : 31 লিঙ্গ : মহিলা	JSP1744076 ফটো উপলব্ধ
527 নাম : মেগী দাস স্বামীৰ নাম: বিশ্বনাথ দাস ঘৰ নং : 24 বয়স : 69 লিঙ্গ : মহিলা	JSP1742478 ফটো উপলব্ধ	528 নাম : কমল দাস পিতাৰ নাম: বিশ্বনাথ দাস ঘৰ নং : 24 বয়স : 47 লিঙ্গ : পুৰুষ	JSP1742489 ফটো উপলব্ধ	529 নাম : যমুনা দাস স্বামীৰ নাম: কমল দাস ঘৰ নং : 24 বয়স : 45 লিঙ্গ : মহিলা	JSP1742490 ফটো উপলব্ধ
530 নাম : সতিছ দাস পিতাৰ নাম: যতিন্দ্র দাস ঘৰ নং : 25 বয়স : 69 লিঙ্গ : পুৰুষ	JSP1742503 ফটো উপলব্ধ	531 নাম : প্ৰমিলা দাস স্বামীৰ নাম: সতিছ দাস ঘৰ নং : 25 বয়স : 64 লিঙ্গ : মহিলা	JSP1742514 ফটো উপলব্ধ	532 নাম : সতেন দাস পিতাৰ নাম: সতিছ দাস ঘৰ নং : 25 বয়স : 47 লিঙ্গ : পুৰুষ	JSP1742525 ফটো উপলব্ধ
533 নাম : গীতাৰানী দাস স্বামীৰ নাম: সতেন দাস ঘৰ নং : 25 বয়স : 40 লিঙ্গ : মহিলা	JSP1742536 ফটো উপলব্ধ	534 নাম : কালু দাস পিতাৰ নাম: সতীশ দাস ঘৰ নং : 25 বয়স : 36 লিঙ্গ : পুৰুষ	JSP1742570 ফটো উপলব্ধ	535 নাম : মনে দাস পিতাৰ নাম: সতীশ দাস ঘৰ নং : 25 বয়স : 35 লিঙ্গ : পুৰুষ	JSP1742569 ফটো উপলব্ধ
536 নাম : অনিতা দাস পিতাৰ নাম: সতীশ দাস ঘৰ নং : 25 বয়স : 34 লিঙ্গ : মহিলা	JSP1742558 ফটো উপলব্ধ	537 নাম : গৌৰী দাস স্বামীৰ নাম: কালু দাস ঘৰ নং : 25 বয়স : 31 লিঙ্গ : মহিলা	JSP1744087 ফটো উপলব্ধ	538 নাম : ধনীৰাম দাস পিতাৰ নাম: সতেন দাস ঘৰ নং : 25 বয়স : 25 লিঙ্গ : পুৰুষ	JSP7256209 ফটো উপলব্ধ
539 নাম : দুৰ্লভ দাস পিতাৰ নাম: চুকুমাৰ দাস ঘৰ নং : 26 বয়স : 40 লিঙ্গ : পুৰুষ	JSP1742581 ফটো উপলব্ধ	540 নাম : যহোদা দাস স্বামীৰ নাম: দুৰ্লভ দাস ঘৰ নং : 26 বয়স : 38 লিঙ্গ : মহিলা	JSP1742592 ফটো উপলব্ধ	541 নাম : আশাকী দাস স্বামীৰ নাম: দুৰ্লভ দাস ঘৰ নং : 26 বয়স : 30 লিঙ্গ : মহিলা	JSP7258429 ফটো উপলব্ধ
542 নাম : প্ৰিয়কুমাৰ দাস পিতাৰ নাম: জিতেন্দ্ৰ দাস ঘৰ নং : 27 বয়স : 65 লিঙ্গ : পুৰুষ	JSP1742605 ফটো উপলব্ধ	543 নাম : অৰন দাস পিতাৰ নাম: জিতেন্দ্ৰ দাস ঘৰ নং : 27 বয়স : 59 লিঙ্গ : পুৰুষ	JSP1742627 ফটো উপলব্ধ	544 নাম : কল্পনা দাস স্বামীৰ নাম: প্ৰিয়কুমাৰ দাস ঘৰ নং : 27 বয়স : 49 লিঙ্গ : মহিলা	JSP1742616 ফটো উপলব্ধ
#2 545 নাম : প্ৰেমেকুমাৰ দাস পিতাৰ নাম: প্ৰিয়কুমাৰ দাস ঘৰ নং : 27 বয়স : 32 লিঙ্গ : পুৰুষ	JSP1744098 ফটো উপলব্ধ	546 নাম : যজ্ঞেশ্বৰ দাস পিতাৰ নাম: অৰুণ দাস ঘৰ নং : 29 বয়স : 30 লিঙ্গ : পুৰুষ	JSP1106764 ফটো উপলব্ধ	547 নাম : মিলক দাস পিতাৰ নাম: অৰুণ দাস ঘৰ নং : 29 বয়স : 29 লিঙ্গ : পুৰুষ	JSP1106442 ফটো উপলব্ধ
548 নাম : পৰ্ণিমা দাস স্বামীৰ নাম: প্ৰেমেশ্বৰ দাস ঘৰ নং : 29 বয়স : 26 লিঙ্গ : মহিলা	JSP7256225 ফটো উপলব্ধ	549 নাম : বামেশ্বৰ দাস পিতাৰ নাম: প্ৰিয়কুমাৰ দাস ঘৰ নং : 27 বয়স : 19 লিঙ্গ : পুৰুষ	RAE0145623 ফটো উপলব্ধ	550 নাম : চিদাস দাস পিতাৰ নাম: চিপচৰন দাস ঘৰ নং : 28 বয়স : 61 লিঙ্গ : পুৰুষ	JSP1744145 ফটো উপলব্ধ
551 নাম : বাধাকা দাস স্বামীৰ নাম: চিদাস দাস ঘৰ নং : 28 বয়স : 56 লিঙ্গ : মহিলা	JSP1744156 ফটো উপলব্ধ	552 নাম : দেবেন দাস পিতাৰ নাম: হেমচন্দ্ৰ দাস ঘৰ নং : 28 বয়স : 31 লিঙ্গ : পুৰুষ	JSP1744112 ফটো উপলব্ধ	553 নাম : নিভা দাস স্বামীৰ নাম: দেবেন দাস ঘৰ নং : 28 বয়স : 25 লিঙ্গ : মহিলা	RAE0161497 ফটো উপলব্ধ



554 নাম : ৰতন দাস পিতাৰ নাম: হেম চন্দ্ৰ দাস ঘৰ নং : 28 বয়স : 24 লিঙ্গ : পুৰুষ	RAE0227694 ফটো উপলব্ধ	555 নাম : অষ্ট দাস স্বামীৰ নাম: সন্তোষ দাস ঘৰ নং : 29 বয়স : 51 লিঙ্গ : মহিলা	JSP1742661 ফটো উপলব্ধ	556 নাম : কৃষ্ণ দাস পিতাৰ নাম: মনমোহন দাস ঘৰ নং : 29 বয়স : 51 লিঙ্গ : পুৰুষ	JSP1744167 ফটো উপলব্ধ
557 নাম : সুমিত্ৰা দাস স্বামীৰ নাম: কৃষ্ণ দাস ঘৰ নং : 29 বয়স : 41 লিঙ্গ : মহিলা	JSP0697698 ফটো উপলব্ধ	558 নাম : ধনে দাস পিতাৰ নাম: সন্তোষ দাস ঘৰ নং : 29 বয়স : 26 লিঙ্গ : পুৰুষ	JSP0401646 ফটো উপলব্ধ	559 নাম : অনন্ত দাস পিতাৰ নাম: কৃষ্ণ দাস ঘৰ নং : 29 বয়স : 26 লিঙ্গ : পুৰুষ	JSP7257835 ফটো উপলব্ধ
560 নাম : দেবা দাস পিতাৰ নাম: কৃষ্ণ দাস ঘৰ নং : 29 বয়স : 20 লিঙ্গ : পুৰুষ	RAE0213066 ফটো উপলব্ধ	561 নাম : মামনি দাস পিতাৰ নাম: সন্তোষ দাস ঘৰ নং : 29 বয়স : 19 লিঙ্গ : মহিলা	RAE0227512 ফটো উপলব্ধ	S2 562 নাম : গোপাল দাস পিতাৰ নাম: হৰেন্দ্ৰ দাস ঘৰ নং : 30 বয়স : 49 লিঙ্গ : পুৰুষ	JSP1742729 ফটো উপলব্ধ
563 নাম : মতিলাল দাস পিতাৰ নাম: হৰেন্দ্ৰ দাস ঘৰ নং : 30 বয়স : 44 লিঙ্গ : পুৰুষ	JSP1742718 ফটো উপলব্ধ	S2 564 নাম : ধুব দাস পিতাৰ নাম: হৰেন্দ্ৰ দাস ঘৰ নং : 30 বয়স : 43 লিঙ্গ : পুৰুষ	JSP1742707 ফটো উপলব্ধ	S2 565 নাম : অঞ্চনা দাস স্বামীৰ নাম: গোপাল দাস ঘৰ নং : 30 বয়স : 41 লিঙ্গ : মহিলা	JSP1742730 ফটো উপলব্ধ
S2 566 নাম : পৰ্ণিমা দাস স্বামীৰ নাম: ধুব দাস ঘৰ নং : 30 বয়স : 38 লিঙ্গ : মহিলা	JSP1742694 ফটো উপলব্ধ	567 নাম : দিপাক্ষৰ দাস পিতাৰ নাম: মতিলাল দাস ঘৰ নং : 30 বয়স : 19 লিঙ্গ : পুৰুষ	RAE0151787 ফটো উপলব্ধ	568 নাম : জামিনি দাস পিতাৰ নাম: ভৱেন দাস ঘৰ নং : 31 বয়স : 64 লিঙ্গ : মহিলা	JSP1742741 ফটো উপলব্ধ
569 নাম : লক্ষ্মন দাস পিতাৰ নাম: ভূৱন দাস ঘৰ নং : 31 বয়স : 42 লিঙ্গ : পুৰুষ	JSP1742752 ফটো উপলব্ধ	570 নাম : জ্ঞানেন্দ্ৰ দাস মাতৃৰ নাম: ভূৱন দাস ঘৰ নং : 31 বয়স : 39 লিঙ্গ : পুৰুষ	JSP0137646 ফটো উপলব্ধ	571 নাম : ধনেশ্বৰ দাস পিতাৰ নাম: ভূৱন দাস ঘৰ নং : 31 বয়স : 33 লিঙ্গ : পুৰুষ	JSP0138099 ফটো উপলব্ধ
572 নাম : মাইনা দাস স্বামীৰ নাম: জ্ঞানেন্দ্ৰ দাস ঘৰ নং : 31 বয়স : 27 লিঙ্গ : মহিলা	JSP0697755 ফটো উপলব্ধ	573 নাম : কৃষ্ণ দাস পিতাৰ নাম: দিগেন্দ্ৰ দাস ঘৰ নং : 32 বয়স : 54 লিঙ্গ : পুৰুষ	JSP1742763 ফটো উপলব্ধ	574 নাম : কাজলী দাস স্বামীৰ নাম: কৃষ্ণ দাস ঘৰ নং : 32 বয়স : 44 লিঙ্গ : মহিলা	JSP1742774 ফটো উপলব্ধ
575 নাম : সুমিত্ৰা দাস স্বামীৰ নাম: ভৰত দাস ঘৰ নং : 32 বয়স : 34 লিঙ্গ : মহিলা	JSP1742796 ফটো উপলব্ধ	576 নাম : মিন দাস পিতাৰ নাম: কৃষ্ণ দাস ঘৰ নং : 32 বয়স : 28 লিঙ্গ : মহিলা	JSP0142778 ফটো উপলব্ধ	577 নাম : বিশ্বজিৎ দাস পিতাৰ নাম: কৃষ্ণ দাস ঘৰ নং : 32 বয়স : 23 লিঙ্গ : পুৰুষ	JSP1090018 ফটো উপলব্ধ
578 নাম : বানেশ্বৰী বিশ্বাস স্বামীৰ নাম: নিকিল বিশ্বাস ঘৰ নং : 33 বয়স : 64 লিঙ্গ : মহিলা	JSP1742821 ফটো উপলব্ধ	579 নাম : পবিত্ৰ বিশ্বাস পিতাৰ নাম: নিকিল বিশ্বাস ঘৰ নং : 33 বয়স : 41 লিঙ্গ : পুৰুষ	JSP1742832 ফটো উপলব্ধ	580 নাম : নমিক বিশ্বাস স্বামীৰ নাম: পবিত্ৰ বিশ্বাস ঘৰ নং : 33 বয়স : 39 লিঙ্গ : মহিলা	JSP1742810 ফটো উপলব্ধ
S2 581 নাম : অমিত বিশ্বাস পিতাৰ নাম: পবিত্ৰ বিশ্বাস ঘৰ নং : 33 বয়স : 22 লিঙ্গ : পুৰুষ	RAE0016881 ফটো উপলব্ধ	582 নাম : ৰঞ্জিত দাস পিতাৰ নাম: ৰেপুতি দাস ঘৰ নং : 35 বয়স : 59 লিঙ্গ : পুৰুষ	JSP1742865 ফটো উপলব্ধ	583 নাম : মিনতি দাস স্বামীৰ নাম: ৰঞ্জিত দাস ঘৰ নং : 35 বয়স : 49 লিঙ্গ : মহিলা	JSP1742876 ফটো উপলব্ধ



584	JSP1742887	ফটো উপলব্ধ
নাম : ভৰত দাস মাতৃৰ নাম: ভূৱন দাস ঘৰ নং : 35 বয়স : 39 লিঙ্গ : পুৰুষ		

585	JSP1108018	ফটো উপলব্ধ
নাম : মৰমী গৌঁহাই স্বামীৰ নাম: দিগন্ত গৌঁহাই ঘৰ নং : 36 বয়স : 33 লিঙ্গ : মহিলা		

586	JSP7258312	ফটো উপলব্ধ
নাম : দিগন্ত গৌঁহাই পিতাৰ নাম: অনিল গৌঁহাই ঘৰ নং : 36 বয়স : 30 লিঙ্গ : পুৰুষ		

587	JSP1106616	ফটো উপলব্ধ
নাম : পুহেশ্বৰ সন্দিকৈ পিতাৰ নাম: বেজিয়া সন্দিকৈ ঘৰ নং : 39 বয়স : 45 লিঙ্গ : পুৰুষ		

588	JSP0689604	ফটো উপলব্ধ
নাম : প্ৰদীপ সোনোৱাল পিতাৰ নাম: নিপেন সোনোৱাল ঘৰ নং : 38 বয়স : 54 লিঙ্গ : পুৰুষ		

589	JSP0689562	ফটো উপলব্ধ
নাম : আবন্তী সোনোৱাল স্বামীৰ নাম: বাপুতী সোনোৱাল ঘৰ নং : 38 বয়স : 52 লিঙ্গ : মহিলা		

590	JSP7258247	ফটো উপলব্ধ
নাম : ভক্তি মায়া থাপা স্বামীৰ নাম: কৰ্ণ বাহাদুৰ থাপা ঘৰ নং : 118 বয়স : 46 লিঙ্গ : মহিলা		

591	JSP3176372	ফটো উপলব্ধ
নাম : অনিতা মাঝি পিতাৰ নাম: মুন্নালাল মাঝি ঘৰ নং : 165 বয়স : 32 লিঙ্গ : মহিলা		



592 নাম : মিনেশ্বৰী পেণ্ড স্বামীৰ নাম : নিমল পেণ্ড ঘৰ নং : 3 বয়স : 65 লিঙ্গ : মহিলা	JSP4039809 ফটো উপলব্ধ	593 নাম : মহন পেণ্ড পিতাৰ নাম : মিনেশ্বৰ পেণ্ড ঘৰ নং : 4 বয়স : 65 লিঙ্গ : পুৰুষ	JSP4039810 ফটো উপলব্ধ	594 নাম : লক্ষ্মীমতী পেণ্ড স্বামীৰ নাম : মহন পেণ্ড ঘৰ নং : 4 বয়স : 60 লিঙ্গ : মহিলা	JSP4039821 ফটো উপলব্ধ
595 নাম : বিনিকান্ত পেণ্ড পিতাৰ নাম : মহন পেণ্ড ঘৰ নং : 4 বয়স : 42 লিঙ্গ : পুৰুষ	JSP4039832 ফটো উপলব্ধ	596 নাম : দেয়ানী পেণ্ড স্বামীৰ নাম : বৰত পেণ্ড ঘৰ নং : 4 বয়স : 37 লিঙ্গ : মহিলা	JSP4043770 ফটো উপলব্ধ	597 নাম : মস্য দলে পিতাৰ নাম : চেপৰ দলে ঘৰ নং : 5 বয়স : 50 লিঙ্গ : পুৰুষ	JSP4039843 ফটো উপলব্ধ
598 নাম : তিলেশ্বৰী দলে স্বামীৰ নাম : মস্য দলে ঘৰ নং : 5 বয়স : 48 লিঙ্গ : মহিলা	JSP4039854 ফটো উপলব্ধ	599 নাম : দলুৰাম পেণ্ড পিতাৰ নাম : তাৰাম পেণ্ড ঘৰ নং : 5 বয়স : 47 লিঙ্গ : পুৰুষ	JSP4039887 ফটো উপলব্ধ	600 নাম : ৰাজু দলে পিতাৰ নাম : মস্য দলে ঘৰ নং : 5 বয়স : 40 লিঙ্গ : পুৰুষ	JSP4039865 ফটো উপলব্ধ
601 নাম : কল্পনা পেণ্ড স্বামীৰ নাম : বুদ্ধিৰাম পেণ্ড ঘৰ নং : 5 বয়স : 40 লিঙ্গ : মহিলা	JSP4039876 ফটো উপলব্ধ	602 নাম : মঞ্জলা পেণ্ড স্বামীৰ নাম : দলুৰাম পেণ্ড ঘৰ নং : 5 বয়স : 39 লিঙ্গ : মহিলা	JSP4039898 ফটো উপলব্ধ	603 নাম : অৰুনা দলে স্বামীৰ নাম : ৰাজু দলে ঘৰ নং : 5 বয়স : 28 লিঙ্গ : মহিলা	RAE0120642 ফটো উপলব্ধ
604 নাম : অমিয়া পেণ্ড পিতাৰ নাম : দলুৰাম পেণ্ড ঘৰ নং : 5 বয়স : 21 লিঙ্গ : মহিলা	RAE0100594 ফটো উপলব্ধ	605 নাম : অনিতা পেণ্ড পিতাৰ নাম : দলুৰাম পেণ্ড ঘৰ নং : 5 বয়স : 19 লিঙ্গ : মহিলা	RAE0205765 ফটো উপলব্ধ	606 নাম : বুদ্ধিৰাম পেণ্ড পিতাৰ নাম : তাৰাম পেণ্ড ঘৰ নং : 6 বয়স : 50 লিঙ্গ : পুৰুষ	JSP4039901 ফটো উপলব্ধ
607 নাম : অৰ্চনা পেণ্ড পিতাৰ নাম : বুদ্ধিৰাম পেণ্ড ঘৰ নং : 6 বয়স : 23 লিঙ্গ : মহিলা	RAE0118828 ফটো উপলব্ধ	608 নাম : ডিবেশ্বৰ দলে পিতাৰ নাম : দিমন দলে ঘৰ নং : 7 বয়স : 63 লিঙ্গ : পুৰুষ	JSP4039912 ফটো উপলব্ধ	609 নাম : নিৰৱতী দলে স্বামীৰ নাম : নেপুলিয়ন দলে ঘৰ নং : 7 বয়স : 50 লিঙ্গ : মহিলা	JSP4039934 ফটো উপলব্ধ
610 নাম : নেপুলিয়ন দলে পিতাৰ নাম : ডিবেশ্বৰ দলে ঘৰ নং : 7 বয়স : 33 লিঙ্গ : পুৰুষ	JSP4039923 ফটো উপলব্ধ	611 নাম : হৰেন পেণ্ড পিতাৰ নাম : ভাপুং পেণ্ড ঘৰ নং : 8 বয়স : 80 লিঙ্গ : পুৰুষ	JSP4039945 ফটো উপলব্ধ	612 নাম : মিনাকান্ত পেণ্ড পিতাৰ নাম : হৰেন পেণ্ড ঘৰ নং : 8 বয়স : 55 লিঙ্গ : পুৰুষ	JSP4039967 ফটো উপলব্ধ
613 নাম : জিলাদৈ পেণ্ড স্বামীৰ নাম : মিনাকান্ত পেণ্ড ঘৰ নং : 8 বয়স : 50 লিঙ্গ : মহিলা	JSP4039978 ফটো উপলব্ধ	614 নাম : যোবিন পেণ্ড পিতাৰ নাম : হৰেন পেণ্ড ঘৰ নং : 8 বয়স : 48 লিঙ্গ : পুৰুষ	JSP4039989 ফটো উপলব্ধ	615 নাম : অনিমা পেণ্ড স্বামীৰ নাম : লক্ষী কান্ত পেণ্ড ঘৰ নং : 8 বয়স : 46 লিঙ্গ : মহিলা	JSP4039990 ফটো উপলব্ধ
616 নাম : মঞ্জ পেণ্ড পিতাৰ নাম : বিতোল পেণ্ড ঘৰ নং : 8 বয়স : 38 লিঙ্গ : পুৰুষ	JSP4043758 ফটো উপলব্ধ	617 নাম : বিতোল পেণ্ড পিতাৰ নাম : মিনাকান্ত পেণ্ড ঘৰ নং : 8 বয়স : 29 লিঙ্গ : পুৰুষ	JSP4043769 ফটো উপলব্ধ	618 নাম : প্ৰনৱ পেণ্ড পিতাৰ নাম : মিনাকান্ত পেণ্ড ঘৰ নং : 8 বয়স : 27 লিঙ্গ : পুৰুষ	JSP0528679 ফটো উপলব্ধ
619 নাম : দয়াল কৃষ্ণ পেণ্ড পিতাৰ নাম : মিনাকান্ত পেণ্ড ঘৰ নং : 8 বয়স : 21 লিঙ্গ : পুৰুষ	RAE0171181 ফটো উপলব্ধ	620 নাম : মনজিতা দলে পেণ্ড স্বামীৰ নাম : বিতুল পেণ্ড ঘৰ নং : 8 বয়স : 20 লিঙ্গ : মহিলা	RAE0171207 ফটো উপলব্ধ	621 নাম : কস্তুৰী পেণ্ড পিতাৰ নাম : লক্ষী কেটি পেণ্ড ঘৰ নং : 8 বয়স : 20 লিঙ্গ : মহিলা	RAE0205757 ফটো উপলব্ধ



622	JSP4040022	নাম : চেনীদৈ পেণ্ড স্বামীৰ নাম: বাৰেন পেণ্ড ঘৰ নং : 9 বয়স : 65 লিঙ্গ : মহিলা	ফটো উপলব্ধ	623	JSP4040033	নাম : বিনোদ কুমাৰ পেণ্ড পিতাৰ নাম: বাৰেন পেণ্ড ঘৰ নং : 9 বয়স : 43 লিঙ্গ : পুৰুষ	ফটো উপলব্ধ	624	JSP4040044	নাম : মনিকা পেণ্ড স্বামীৰ নাম: বিনো কুমাৰ পেণ্ড ঘৰ নং : 9 বয়স : 40 লিঙ্গ : মহিলা	ফটো উপলব্ধ
625	JSP0258665	নাম : নিৰজ পেণ্ড স্বামীৰ নাম: বিনুদ কুমাৰ কুলি ঘৰ নং : 9 বয়স : 29 লিঙ্গ : মহিলা	ফটো উপলব্ধ	626	JSP4040055	নাম : দিব্যধৰ পেণ্ড পিতাৰ নাম: আশ্বেশ্বৰ পেণ্ড ঘৰ নং : 10 বয়স : 70 লিঙ্গ : পুৰুষ	ফটো উপলব্ধ	627	JSP4040066	নাম : পূৰ্ণমতী পেণ্ড স্বামীৰ নাম: দিব্যধৰ পেণ্ড ঘৰ নং : 10 বয়স : 70 লিঙ্গ : মহিলা	ফটো উপলব্ধ
628	JSP4040077	নাম : বামেশ্বৰ পেণ্ড পিতাৰ নাম: দিব্যধৰ পেণ্ড ঘৰ নং : 10 বয়স : 50 লিঙ্গ : পুৰুষ	ফটো উপলব্ধ	629	JSP4040088	নাম : দিস্তী পেণ্ড স্বামীৰ নাম: বামেশ্বৰ পেণ্ড ঘৰ নং : 10 বয়স : 48 লিঙ্গ : মহিলা	ফটো উপলব্ধ	630	JSP4040099	নাম : বিষ্ণু পেণ্ড পিতাৰ নাম: দিব্যধৰ পেণ্ড ঘৰ নং : 10 বয়স : 42 লিঙ্গ : পুৰুষ	ফটো উপলব্ধ
631	JSP4040102	নাম : সঞ্জীৱ পেণ্ড পিতাৰ নাম: দিব্যধৰ পেণ্ড ঘৰ নং : 10 বয়স : 40 লিঙ্গ : পুৰুষ	ফটো উপলব্ধ	632	JSP4040113	নাম : গালীদয় পেণ্ড স্বামীৰ নাম: সঞ্জীৱ পেণ্ড ঘৰ নং : 10 বয়স : 40 লিঙ্গ : মহিলা	ফটো উপলব্ধ	633	JSP0274837	নাম : ৰিবা পেণ্ড স্বামীৰ নাম: বিষ্ণু পেণ্ড ঘৰ নং : 10 বয়স : 38 লিঙ্গ : মহিলা	ফটো উপলব্ধ
634	JSP4040431	নাম : যজ্ঞেশ্বৰ পেণ্ড পিতাৰ নাম: কবেশ্বৰ পেণ্ড ঘৰ নং : 16 বয়স : 80 লিঙ্গ : পুৰুষ	ফটো উপলব্ধ	635	JSP4040442	নাম : নেৱতী পেণ্ড স্বামীৰ নাম: যজ্ঞেশ্বৰ পেণ্ড ঘৰ নং : 16 বয়স : 50 লিঙ্গ : মহিলা	ফটো উপলব্ধ	636	JSP4040453	নাম : অনিতা পেণ্ড পিতাৰ নাম: যজ্ঞেশ্বৰ পেণ্ড ঘৰ নং : 16 বয়স : 43 লিঙ্গ : মহিলা	ফটো উপলব্ধ
637	JSP4040464	নাম : তুলাৱতী পেণ্ড পিতাৰ নাম: যজ্ঞেশ্বৰ পেণ্ড ঘৰ নং : 16 বয়স : 42 লিঙ্গ : মহিলা	ফটো উপলব্ধ	638	JSP4043736	নাম : নবিন পেণ্ড পিতাৰ নাম: যজ্ঞেশ্বৰ পেণ্ড ঘৰ নং : 16 বয়স : 37 লিঙ্গ : পুৰুষ	ফটো উপলব্ধ	639	JSP4043725	নাম : লাৱণ্য পেণ্ড স্বামীৰ নাম: নবিন পেণ্ড ঘৰ নং : 16 বয়স : 35 লিঙ্গ : মহিলা	ফটো উপলব্ধ
640	JSP7258213	নাম : পূৰ্ণিমা পেণ্ড স্বামীৰ নাম: বিষ্ণুতুৰাম পেণ্ড ঘৰ নং : 88 বয়স : 32 লিঙ্গ : মহিলা	ফটো উপলব্ধ	641	JSP0277566	নাম : মৌচুমী পেণ্ড পিতাৰ নাম: ৰমাকান্ত পেণ্ড ঘৰ নং : 78 বয়স : 26 লিঙ্গ : মহিলা	ফটো উপলব্ধ	642	RAE0041236	নাম : টুটুল পেণ্ড পিতাৰ নাম: ৰত্ন কান্ত পেণ্ড ঘৰ নং : 98 বয়স : 29 লিঙ্গ : পুৰুষ	ফটো উপলব্ধ
643	RAE0126425	নাম : জুলি দুলে পেণ্ড স্বামীৰ নাম: টুটুল পেণ্ড ঘৰ নং : 98 বয়স : 25 লিঙ্গ : মহিলা	ফটো উপলব্ধ								



644	2	RAE0235721
নাম : দেব কুমাৰী ছেত্ৰী পিতাৰ নাম : টেকবাহাদুৰ ছেত্ৰী ঘৰ নং : 19 বয়স : 20 লিঙ্গ : মহিলা		
ফটো উপলব্ধ		

645	1	JSP1738756
নাম : গুণাধৰ মিছং পিতাৰ নাম : বলোৰাম মিছং ঘৰ নং : 67 বয়স : 39 লিঙ্গ : পুৰুষ		
ফটো উপলব্ধ		

646	1	JSP1743028
নাম : নিজৰা মিছং স্বামীৰ নাম : গুণাধৰ মিছং ঘৰ নং : 67 বয়স : 36 লিঙ্গ : মহিলা		
ফটো উপলব্ধ		

647	2	JSP0699884
নাম : দিপক দাস পিতাৰ নাম : নৰেন দাস ঘৰ নং : 1 বয়স : 26 লিঙ্গ : পুৰুষ		
ফটো উপলব্ধ		

648	2	JSP0009893
নাম : নিছু দাস স্বামীৰ নাম : নৰেন্দ্র দাস ঘৰ নং : 1 বয়স : 49 লিঙ্গ : মহিলা		
ফটো উপলব্ধ		

649	2	JSP0009892
নাম : নৰেন দাস পিতাৰ নাম : জাতিন দাস ঘৰ নং : 1 বয়স : 56 লিঙ্গ : পুৰুষ		
ফটো উপলব্ধ		

650	2	RAE0227728
নাম : মেঘনাথ দাস পিতাৰ নাম : নৰেন দাস ঘৰ নং : 1 বয়স : 20 লিঙ্গ : পুৰুষ		
ফটো উপলব্ধ		

651	1	JSP1743039
নাম : জোনমনি মিছং স্বামীৰ নাম : প্ৰাণকুমাৰ মিছং ঘৰ নং : 3 বয়স : 34 লিঙ্গ : মহিলা		
ফটো উপলব্ধ		

652	1	JSP1739339
নাম : মানিক ফুকন পিতাৰ নাম : সৌমেশ্বৰ ফুকন ঘৰ নং : 65 বয়স : 33 লিঙ্গ : পুৰুষ		
ফটো উপলব্ধ		

653	1	JSP0599860
নাম : অমৰ টাৱ পিতাৰ নাম : সত্যনাথ টাৱ ঘৰ নং : 68 বয়স : 38 লিঙ্গ : পুৰুষ		
ফটো উপলব্ধ		



654	1	RAE0279471
নাম : দিশ্ৰোছোৰ টাৰ পিতাৰ নাম: দিগন্ত টাৰ ঘৰ নং : 5 বয়স : 21 লিঙ্গ : পুৰুষ		ফটো উপলব্ধ

ভোটাৰৰ সাৰাংশ

A) ভোটাৰৰ সংখ্যা

	তালিকাৰ প্ৰকাৰ	তালিকাৰ চিনাক্তকৰণ	ভোটাৰৰ সংখ্যা							
			পুৰুষ	মহিলা	৩য় লিঙ্গ	মুঠ				
I	মূল তালিকা	মূল তালিকা	বিশেষ সংশোধন, 2026 চনৰ পূৰ্বৰ 2025 চনৰ মূল তালিকাৰ লগত থকা সংযোজন সমূহ একত্ৰিতকৰণ কৰা তালিকা।				318	325	0	643
II	যোগ তালিকা	পৰিপূৰক 1	বিশেষ সংক্ষিপ্ত সংশোধন, 2026				6	4	0	10
		পৰিপূৰক 2	অনবিচ্ছিন্ন সংশোধন 2026				1	0	0	1
			মুঠ				7	4	0	11
III	বিয়োজন তালিকা	পৰিপূৰক 1	বিশেষ সংক্ষিপ্ত সংশোধন, 2026				2	9	0	11
		পৰিপূৰক 2	অনবিচ্ছিন্ন সংশোধন 2026				3	2	0	5
			মুঠ				5	11	0	16
IV	লিংগ ক্ষেত্ৰত পৰিবৰ্তনৰ বাবে পাৰ্থক্য						0	0	0	0
এই সংশোধনৰ পিছত ভোটাৰ তালিকাত ভোটাৰৰ মুঠ সংখ্যা (I+II-III+IV)							320	318	0	638

B) শুধৰনীৰ সংখ্যা

তালিকাৰ প্ৰকাৰ	তালিকাৰ চিনাক্তকৰণ	শুধৰনীৰ সংখ্যা
পৰিপূৰক 1	বিশেষ সংক্ষিপ্ত সংশোধন, 2026	2
পৰিপূৰক 2	অনবিচ্ছিন্ন সংশোধন 2026	2
	মুঠ	4

নিৰ্বাচক পঞ্জীয়ন বিষয়াৰ স্বাক্ষৰ

E-মৃত, S-স্থানান্তৰিত/ বাসস্থান পৰিবৰ্তন, R-প্ৰতিলিপি, M-নিখোজ, Q-অযোগ্য