



ভোটাৰ তালিকা 2026 S03 অসম

বিধানসভা সমষ্টিৰ নম্বৰ, নাম আৰু সংৰক্ষণৰ স্থিতি : 80 - জোনাই (অনুসূচিত জনজাতি)		খণ্ড নং : 5			
এই বিধানসভা সমষ্টিত কোন সংসদীয় সমষ্টিৰ অন্তৰ্গত তাৰ নম্বৰ, নাম আৰু সংৰক্ষণ স্থিতি : 12 - লক্ষীমপুৰ (সাধাৰণ)					
1. সংশোধনৰ বিৱৰণ					
সংশোধনৰ বছৰ	2026	তালিকাৰ চিনাক্তকৰণ			
ভিত্তি তাৰিখ	01-04-2026	বিশেষ সংশোধন, 2026 চনৰ পূৰ্বৰ 2025 চনৰ মূল তালিকাৰ লগত থকা সংযোজন সমূহ একত্ৰিতকৰণ কৰা তালিকা।			
সংশোধনৰ প্ৰকাৰ	বিশেষ সংশোধন 2026				
প্ৰকাশনৰ তাৰিখ	23-03-2026				
2. খণ্ড আৰু ভোটগ্ৰহন কেন্দ্ৰৰ বিৱৰণ					
খণ্ডৰ অন্তৰ্গত এলেকা সমূহৰ নম্বৰ আৰু নাম					
1-ছিৰুং গাওঁ	মূল চহৰ/গাওঁ		: ছিৰুং গাওঁ		
2-কবু চাপৰি	ৱাৰ্ড নং		:		
	ডাকঘৰ		: লেকু		
	পুলিচ থানা		: জোনাই		
	ব্লক		: মুৰ্কেংচেলেক জনজাতি উন্নয়ন খণ্ড		
	ৰাজহ চক্ৰ		: জোনাই		
	জিলা		: ধেমাজি		
	পিনকোড		: 787060		
3. ভোটগ্ৰহন কেন্দ্ৰৰ বিৱৰণ					
ভোটগ্ৰহন কেন্দ্ৰৰ নম্বৰ আৰু নাম :		ভোটগ্ৰহন কেন্দ্ৰৰ প্ৰকাৰ (পুৰুষ/মহিলা/সাধাৰণ)		সাধাৰণ	
5 - ছিৰুং এল পি স্কুল		খণ্ডৰ অন্তৰ্গত সহায়ক ভোটগ্ৰহন কেন্দ্ৰৰ সংখ্যা :		0	
ভোটগ্ৰহন কেন্দ্ৰৰ ঠিকনা :					
ছিৰুং এল পি স্কুল, ৰুম নং ১, ছিৰুং গাওঁ					
4. ভোটাৰৰ সংখ্যা					
আৰম্ভনি ক্ৰমিক নং	শেষ ক্ৰমিক নং	মুঠ ভোটাৰ			
		পুৰুষ	মহিলা	৩য় লিঙ্গ	মুঠ
1	748	340	387	0	727

নিৰ্বাচক পঞ্জীয়ন বিষয়াৰ স্বাক্ষৰ

Nazri Naksha

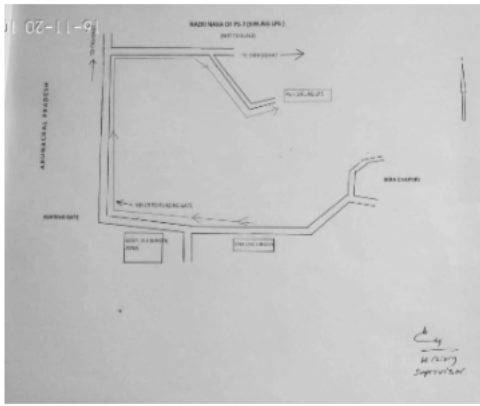

Google Map View

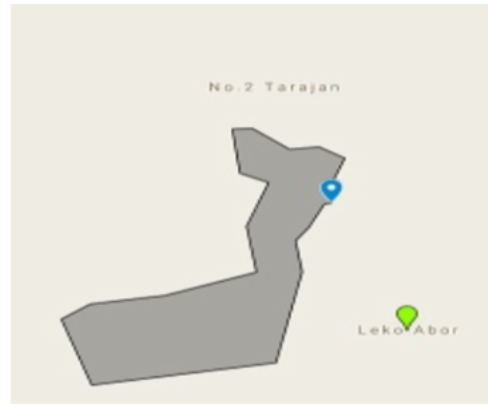

Polling Station Building Front View



ভোটগ্ৰহন কেন্দ্ৰৰ সন্মুখৰ দৃশ্য



Cad View

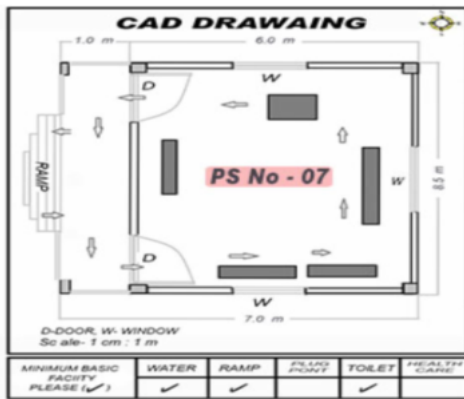

Key MAP View

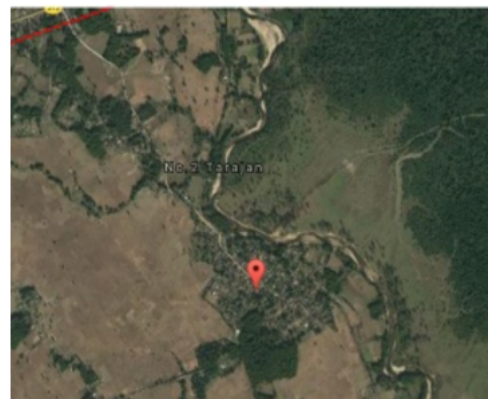



1 নাম : শিকুৰাম চিন্তে পিতাৰ নাম: তিলক চিন্তে ঘৰ নং : 4 বয়স : 44 লিঙ্গ : পুৰুষ	JSP0003001 ফটো উপলব্ধ	2 নাম : যজ্ঞেশ্বৰী চিন্তে স্বামীৰ নাম: শিকুৰাম চিন্তে ঘৰ নং : 4 বয়স : 42 লিঙ্গ : মহিলা	JSP0003002 ফটো উপলব্ধ	3 নাম : লক্ষীমাই পায়ং চিন্তে স্বামীৰ নাম: এছ পি চিন্তে ঘৰ নং : 8 বয়স : 40 লিঙ্গ : মহিলা	JSP5117536 ফটো উপলব্ধ
4 নাম : এছ পি চিন্তে পিতাৰ নাম: শিকুৰাম চিন্তে ঘৰ নং : 4 বয়স : 32 লিঙ্গ : পুৰুষ	JSP5246140 ফটো উপলব্ধ	5 নাম : ৰাজ কুমাৰ চিন্তে পিতাৰ নাম: শিকুৰাম চিন্তে ঘৰ নং : 8 বয়স : 28 লিঙ্গ : পুৰুষ	JSP5117908 ফটো উপলব্ধ	6 নাম : কনিকা চিন্তে স্বামীৰ নাম: ৰাজ কুমাৰ চিন্তে ঘৰ নং : 8 বয়স : 26 লিঙ্গ : মহিলা	JSP5117692 ফটো উপলব্ধ
7 নাম : জিতেন চিন্তে পিতাৰ নাম: একুৰাম চিন্তে ঘৰ নং : 8 বয়স : 22 লিঙ্গ : পুৰুষ	JSP1195163 ফটো উপলব্ধ	8 নাম : ভুবন চিন্তে পিতাৰ নাম: তিলক চিন্তে ঘৰ নং : 5 বয়স : 42 লিঙ্গ : পুৰুষ	JSP0003003 ফটো উপলব্ধ	9 নাম : বিপুং চিন্তে স্বামীৰ নাম: ভুবন চিন্তে ঘৰ নং : 5 বয়স : 39 লিঙ্গ : মহিলা	JSP0003004 ফটো উপলব্ধ
10 নাম : মিনাৰাম চিন্তে পিতাৰ নাম: ভুবন চিন্তে ঘৰ নং : 5 বয়স : 25 লিঙ্গ : পুৰুষ	JSP0596379 ফটো উপলব্ধ	11 নাম : নেয়াঙ চিন্তে পিতাৰ নাম: ভুবন চিন্তে ঘৰ নং : 5 বয়স : 25 লিঙ্গ : মহিলা	JSP5117924 ফটো উপলব্ধ	12 নাম : জোনালী চিন্তে পিতাৰ নাম: ভুবন চিন্তে ঘৰ নং : 5 বয়স : 22 লিঙ্গ : মহিলা	JSP3263894 ফটো উপলব্ধ
13 নাম : ক্ষিতিশ চিন্তে পিতাৰ নাম: বলপুৰ চিন্তে ঘৰ নং : 6 বয়স : 64 লিঙ্গ : পুৰুষ	JSP0003005 ফটো উপলব্ধ	14 নাম : তৰলতা চিন্তে স্বামীৰ নাম: ক্ষিতিশ চিন্তে ঘৰ নং : 6 বয়স : 59 লিঙ্গ : মহিলা	JSP0003006 ফটো উপলব্ধ	15 নাম : হেমন্ত চিন্তে পিতাৰ নাম: ক্ষিতিশ চিন্তে ঘৰ নং : 6 বয়স : 32 লিঙ্গ : পুৰুষ	JSP0003007 ফটো উপলব্ধ
16 নাম : আনদেং চিন্তে স্বামীৰ নাম: হেমন্ত চিন্তে ঘৰ নং : 6 বয়স : 31 লিঙ্গ : মহিলা	JSP3180301 ফটো উপলব্ধ	17 নাম : টোগাৰী মিলি টায়ে স্বামীৰ নাম: কৃষ্ণা মিলি ঘৰ নং : 7 বয়স : 41 লিঙ্গ : মহিলা	JSP5246480 ফটো উপলব্ধ	E 18 নাম : উমা পাংগিং পিতাৰ নাম: মলয়ী পাংগিং ঘৰ নং : 7 বয়স : 87 লিঙ্গ : পুৰুষ	JSP0003008 ফটো উপলব্ধ
19 নাম : মলাদৈ পাংগিং স্বামীৰ নাম: উমা পাংগিং ঘৰ নং : 7 বয়স : 75 লিঙ্গ : মহিলা	JSP0003009 ফটো উপলব্ধ	20 নাম : ভাগ্যৱতী টায়ে স্বামীৰ নাম: পেতাক টায়ে ঘৰ নং : 7 বয়স : 69 লিঙ্গ : মহিলা	JSP0003012 ফটো উপলব্ধ	21 নাম : টনুৰাম পাংগিং পিতাৰ নাম: উমা পাংগিং ঘৰ নং : 7 বয়স : 44 লিঙ্গ : পুৰুষ	JSP0003010 ফটো উপলব্ধ
22 নাম : কৃষ্ণ টায়ে পিতাৰ নাম: পেতাক ন ঘৰ নং : 7 বয়স : 44 লিঙ্গ : পুৰুষ	JSP0003013 ফটো উপলব্ধ	23 নাম : সুনলতা পাংগিং স্বামীৰ নাম: টুঙ পাংগিং ঘৰ নং : 7 বয়স : 42 লিঙ্গ : মহিলা	JSP0003011 ফটো উপলব্ধ	24 নাম : দেবীলতা চিন্তে স্বামীৰ নাম: ৰাজকুমাৰ চিন্তে ঘৰ নং : 8 বয়স : 26 লিঙ্গ : মহিলা	RAE0043315 ফটো উপলব্ধ
S 25 নাম : দীপিকা চিৰাম পিতাৰ নাম: বসুৰাম চিৰাম ঘৰ নং : 8 বয়স : 23 লিঙ্গ : মহিলা	JSP1195064 ফটো উপলব্ধ	26 নাম : দীপামণি দলে পিতাৰ নাম: ৰাজীৱ দলে ঘৰ নং : 9 বয়স : 24 লিঙ্গ : মহিলা	JSP3263795 ফটো উপলব্ধ	27 নাম : গংগাৱতী চুংক্ৰাং দলে স্বামীৰ নাম: ৰাজ দলে ঘৰ নং : 9 বয়স : 24 লিঙ্গ : মহিলা	JSP3263969 ফটো উপলব্ধ
28 নাম : কায়েমু পেঙ দলে স্বামীৰ নাম: দীপ দলে ঘৰ নং : 9 বয়স : 22 লিঙ্গ : মহিলা	JSP3264009 ফটো উপলব্ধ	29 নাম : বাবা দলে পিতাৰ নাম: ৰাজীৱ দলে ঘৰ নং : 9 বয়স : 21 লিঙ্গ : পুৰুষ	JSP3263860 ফটো উপলব্ধ	30 নাম : অনস পাংগিং পিতাৰ নাম: টনুৰাম পাংগিং ঘৰ নং : 9 বয়স : 21 লিঙ্গ : পুৰুষ	JSP3299807 ফটো উপলব্ধ



31 নাম : ৰোহিত দলে পিতাৰ নাম: ৰাজীৱ দলে ঘৰ নং : ৯ক বয়স : 28 লিঙ্গ : পুৰুষ	JSP0596106 ফটো উপলব্ধ	32 নাম : দীপ দলে পিতাৰ নাম: ৰাজীৱ দলে ঘৰ নং : ৯ক বয়স : 26 লিঙ্গ : পুৰুষ	JSP0596114 ফটো উপলব্ধ	33 নাম : বিমলা দলে স্বামীৰ নাম: বলেন দলে ঘৰ নং : 9ক বয়স : 99 লিঙ্গ : মহিলা	JSP0003014 ফটো উপলব্ধ
34 নাম : ৰাজেন পেণ্ডু পিতাৰ নাম: কলামনি পেণ্ডু ঘৰ নং : 9খ বয়স : 64 লিঙ্গ : পুৰুষ	JSP0003019 ফটো উপলব্ধ	35 নাম : নিমতি পেণ্ডু স্বামীৰ নাম: ৰাজেন পেণ্ডু ঘৰ নং : 9খ বয়স : 62 লিঙ্গ : মহিলা	JSP0003020 ফটো উপলব্ধ	36 নাম : ৰঞ্জিত দলে পিতাৰ নাম: বলেন দলে ঘৰ নং : 9ক বয়স : 61 লিঙ্গ : পুৰুষ	JSP0003015 ফটো উপলব্ধ
37 নাম : তৰাৱতী দলে স্বামীৰ নাম: ৰঞ্জিত দলে ঘৰ নং : 9খ বয়স : 59 লিঙ্গ : মহিলা	JSP0003016 ফটো উপলব্ধ	38 নাম : ৰাজীৱ দলে পিতাৰ নাম: বলেন দলে ঘৰ নং : 9ক বয়স : 54 লিঙ্গ : পুৰুষ	JSP0003017 ফটো উপলব্ধ	39 নাম : প্ৰতিমা দলে স্বামীৰ নাম: ৰাজীৱ দলে ঘৰ নং : 9খ বয়স : 49 লিঙ্গ : মহিলা	JSP0003018 ফটো উপলব্ধ
40 নাম : কমল পেণ্ডু পিতাৰ নাম: ৰাজেন পেণ্ডু ঘৰ নং : 9খ বয়স : 38 লিঙ্গ : পুৰুষ	JSP0003021 ফটো উপলব্ধ	41 নাম : ৰাজ দলে পিতাৰ নাম: ৰাজীৱ দলে ঘৰ নং : 9ক বয়স : 31 লিঙ্গ : পুৰুষ	JSP5246151 ফটো উপলব্ধ	42 নাম : লাভুম পেণ্ডু পিতাৰ নাম: ৰাজেন পেণ্ডু ঘৰ নং : 9খ বয়স : 31 লিঙ্গ : পুৰুষ	JSP3180254 ফটো উপলব্ধ
43 নাম : উৰ্মিলা পেণ্ডু স্বামীৰ নাম: লাভুম পেণ্ডু ঘৰ নং : 9খ বয়স : 30 লিঙ্গ : মহিলা	JSP3180265 ফটো উপলব্ধ	44 নাম : জানেকী প্ৰেমে স্বামীৰ নাম: নন্দৰাম প্ৰেমে ঘৰ নং : 10 বয়স : 51 লিঙ্গ : মহিলা	JSP3180312 ফটো উপলব্ধ	45 নাম : গোপাল য়েইন পিতাৰ নাম: তিলেশ্বৰ য়েইন ঘৰ নং : 11 বয়স : 54 লিঙ্গ : পুৰুষ	JSP0003023 ফটো উপলব্ধ
46 নাম : পংমালি য়েইন স্বামীৰ নাম: গোপাল য়েইন ঘৰ নং : 11 বয়স : 49 লিঙ্গ : মহিলা	JSP0003024 ফটো উপলব্ধ	47 নাম : পূৰ্ণিমা য়েইন পিতাৰ নাম: গোপাল য়েইন ঘৰ নং : 11 বয়স : 33 লিঙ্গ : মহিলা	JSP3180345 ফটো উপলব্ধ	48 নাম : পালুৱান য়েইন পিতাৰ নাম: গোপাল য়েইন ঘৰ নং : 11 বয়স : 31 লিঙ্গ : পুৰুষ	JSP3180378 ফটো উপলব্ধ
49 নাম : সবিন্দে য়েইন পিতাৰ নাম: গোপাল য়েইন ঘৰ নং : 11 বয়স : 27 লিঙ্গ : মহিলা	JSP0018259 ফটো উপলব্ধ	50 নাম : মাইকেল কুলি পিতাৰ নাম: প্ৰবীৰ কুলি ঘৰ নং : 11 বয়স : 21 লিঙ্গ : পুৰুষ	JSP3263845 ফটো উপলব্ধ	51 নাম : বেতাৰাম মিলি পিতাৰ নাম: মনিবৰ মিলি ঘৰ নং : 12 বয়স : 69 লিঙ্গ : পুৰুষ	JSP0003025 ফটো উপলব্ধ
52 নাম : উমেশ্বৰী মিলি স্বামীৰ নাম: বেতাৰাম মিলি ঘৰ নং : 12 বয়স : 65 লিঙ্গ : মহিলা	JSP0003026 ফটো উপলব্ধ	53 নাম : জিতেন মিলি পিতাৰ নাম: বেতাৰাম মিলি ঘৰ নং : 12 বয়স : 46 লিঙ্গ : পুৰুষ	JSP3180447 ফটো উপলব্ধ	54 নাম : ৰাজকুমাৰ মিলি পিতাৰ নাম: বেতাৰাম মিলি ঘৰ নং : 12 বয়স : 44 লিঙ্গ : পুৰুষ	JSP0003027 ফটো উপলব্ধ
55 নাম : লক্ষীদেৱী মিলি স্বামীৰ নাম: ৰাজকুমাৰ মিলি ঘৰ নং : 12 বয়স : 36 লিঙ্গ : মহিলা	JSP0003028 ফটো উপলব্ধ	56 নাম : আশ্বিন মিলি পিতাৰ নাম: বেতাৰাম মিলি ঘৰ নং : 12 বয়স : 34 লিঙ্গ : মহিলা	JSP5246162 ফটো উপলব্ধ	57 নাম : নোমল মিলি পিতাৰ নাম: বেতাৰাম মিলি ঘৰ নং : 12 বয়স : 27 লিঙ্গ : পুৰুষ	JSP0029058 ফটো উপলব্ধ
58 নাম : উৰ্মিলা চুংক্ৰাং মিলি স্বামীৰ নাম: নোমল মিলি ঘৰ নং : 12 বয়স : 23 লিঙ্গ : মহিলা	RAE0022921 ফটো উপলব্ধ	59 নাম : বিজু চিন্তে পিতাৰ নাম: পূৰ্ণকান্ত চিন্তে ঘৰ নং : 13 বয়স : 44 লিঙ্গ : পুৰুষ	JSP0003029 ফটো উপলব্ধ	60 নাম : ৰূপালী চিন্তে স্বামীৰ নাম: বিজু চিন্তে ঘৰ নং : 13 বয়স : 42 লিঙ্গ : মহিলা	JSP0003030 ফটো উপলব্ধ



61 নাম : ৰাজীৱ চিন্তে পিতাৰ নাম: পূৰ্ণকান্ত চিন্তে ঘৰ নং : 13 বয়স : 42 লিঙ্গ : পুৰুষ	JSP0003031 ফটো উপলব্ধ	62 নাম : নন্দেশ্বৰী চিন্তে স্বামীৰ নাম: ৰাজীৱ চিন্তে ঘৰ নং : 13 বয়স : 36 লিঙ্গ : মহিলা	JSP0003034 ফটো উপলব্ধ	63 নাম : মনালিছা পেণ্ডু চিন্তে স্বামীৰ নাম: বিজু চিন্তে ঘৰ নং : 13 বয়স : 28 লিঙ্গ : মহিলা	RAE0142042 ফটো উপলব্ধ
64 নাম : ৰাজ কুমাৰ চিন্তে পিতাৰ নাম: ৰাজীৱ চিন্তে ঘৰ নং : 13 বয়স : 21 লিঙ্গ : পুৰুষ	RAE0017863 ফটো উপলব্ধ	65 নাম : কাৰচাং চিন্তে পিতাৰ নাম: ৰাজীৱ চিন্তে ঘৰ নং : 13 বয়স : 20 লিঙ্গ : পুৰুষ	RAE0026807 ফটো উপলব্ধ	66 নাম : নেঙই চিন্তে স্বামীৰ নাম: মেলেটৰী চিন্তে ঘৰ নং : 14 বয়স : 65 লিঙ্গ : মহিলা	JSP0003035 ফটো উপলব্ধ
67 নাম : সুৰেশ চিন্তে পিতাৰ নাম: মেলেটৰী চিন্তে ঘৰ নং : 18 বয়স : 39 লিঙ্গ : পুৰুষ	JSP0003036 ফটো উপলব্ধ	R 68 নাম : আপিঅ চিন্তে পিতাৰ নাম: মেলেটৰী চিন্তে ঘৰ নং : 14 বয়স : 37 লিঙ্গ : মহিলা	JSP0003037 ফটো উপলব্ধ	69 নাম : ৰাজীৱ চিন্তে পিতাৰ নাম: চকবাল চিন্তে ঘৰ নং : 14 বয়স : 35 লিঙ্গ : পুৰুষ	JSP3180436 ফটো উপলব্ধ
70 নাম : সুখ্যালতা চিন্তে স্বামীৰ নাম: সুৰেশ চিন্তে ঘৰ নং : 14 বয়স : 34 লিঙ্গ : মহিলা	JSP0003039 ফটো উপলব্ধ	71 নাম : তৰামাই চিন্তে স্বামীৰ নাম: ৰাজীৱ চিন্তে ঘৰ নং : 14 বয়স : 31 লিঙ্গ : মহিলা	JSP3180425 ফটো উপলব্ধ	72 নাম : নন্দেশ্বৰ য়েইন পিতাৰ নাম: তিলেশ্বৰ য়েইন ঘৰ নং : 15 বয়স : 55 লিঙ্গ : পুৰুষ	JSP0003041 ফটো উপলব্ধ
73 নাম : বিজমনি য়েইন স্বামীৰ নাম: নন্দেশ্বৰ য়েইন ঘৰ নং : 15 বয়স : 49 লিঙ্গ : মহিলা	JSP0003042 ফটো উপলব্ধ	74 নাম : দিগন্ত য়েইন পিতাৰ নাম: নন্দেশ্বৰ য়েইন ঘৰ নং : 15 বয়স : 27 লিঙ্গ : পুৰুষ	JSP0596148 ফটো উপলব্ধ	75 নাম : টিনা মিলি য়েইন স্বামীৰ নাম: দিগন্ত য়েইন ঘৰ নং : 15 বয়স : 24 লিঙ্গ : মহিলা	JSP5117957 ফটো উপলব্ধ
76 নাম : নন্দীৰাম য়েইন পিতাৰ নাম: নন্দেশ্বৰ য়েইন ঘৰ নং : 15 বয়স : 24 লিঙ্গ : পুৰুষ	JSP3305414 ফটো উপলব্ধ	R 77 নাম : নন্দীৰাম য়েইন পিতাৰ নাম: নন্দেশ্বৰ য়েইন ঘৰ নং : 15 বয়স : 23 লিঙ্গ : পুৰুষ	RAE0066621 ফটো উপলব্ধ	78 নাম : চাপন্তী য়েইন স্বামীৰ নাম: ৰামেশ্বৰ য়েইন ঘৰ নং : 16 বয়স : 69 লিঙ্গ : মহিলা	JSP0003044 ফটো উপলব্ধ
79 নাম : ৰাজেশ য়েইন পিতাৰ নাম: ৰামেশ্বৰ য়েইন ঘৰ নং : 16 বয়স : 49 লিঙ্গ : পুৰুষ	JSP0003045 ফটো উপলব্ধ	80 নাম : তৰামাই য়েইন স্বামীৰ নাম: ৰাজেশ য়েইন ঘৰ নং : 16 বয়স : 45 লিঙ্গ : মহিলা	JSP0003047 ফটো উপলব্ধ	81 নাম : আপেং য়েইন পিতাৰ নাম: ৰাজেশ য়েইন ঘৰ নং : 16 বয়স : 38 লিঙ্গ : পুৰুষ	JSP0003048 ফটো উপলব্ধ
82 নাম : বীনা য়েইন স্বামীৰ নাম: আপেল য়েইন ঘৰ নং : 16 বয়স : 37 লিঙ্গ : মহিলা	JSP0003049 ফটো উপলব্ধ	83 নাম : জয়মতী য়েইন পিতাৰ নাম: ৰামেশ্বৰ য়েইন ঘৰ নং : 16 বয়স : 32 লিঙ্গ : মহিলা	JSP5246184 ফটো উপলব্ধ	84 নাম : বিক্রম সিং য়েইন পিতাৰ নাম: আপেং য়েইন ঘৰ নং : 16 বয়স : 24 লিঙ্গ : পুৰুষ	JSP5117817 ফটো উপলব্ধ
85 নাম : কাচনমতী ৰেগন স্বামীৰ নাম: গেলাৰাম ৰেগন ঘৰ নং : 17 বয়স : 69 লিঙ্গ : মহিলা	JSP0003051 ফটো উপলব্ধ	86 নাম : নাৰায়ন ৰেগন পিতাৰ নাম: গেলাৰাম ৰেগন ঘৰ নং : 17 বয়স : 49 লিঙ্গ : পুৰুষ	JSP0003052 ফটো উপলব্ধ	87 নাম : পিৰমে ৰেগন স্বামীৰ নাম: নাৰায়ন ৰেগন ঘৰ নং : 17 বয়স : 44 লিঙ্গ : মহিলা	JSP0003053 ফটো উপলব্ধ
88 নাম : ৰাজু ৰেগন পিতাৰ নাম: গেলাৰাম ৰেগন ঘৰ নং : 17 বয়স : 35 লিঙ্গ : পুৰুষ	JSP0003054 ফটো উপলব্ধ	89 নাম : অনিতা ৰেগন স্বামীৰ নাম: ৰাজু ৰেগন ঘৰ নং : 17 বয়স : 33 লিঙ্গ : মহিলা	JSP0003055 ফটো উপলব্ধ	90 নাম : বুদ্ধেশ্বৰ য়েইন পিতাৰ নাম: তিলেশ্বৰ য়েইন ঘৰ নং : 18 বয়স : 72 লিঙ্গ : পুৰুষ	JSP0003056 ফটো উপলব্ধ



91 নাম : জময়ন্তী য়েইন স্বামীৰ নাম: বুদ্ধেশ্বৰ য়েইন ঘৰ নং : 18 বয়স : 69 লিঙ্গ : মহিলা	JSP0003057 ফটো উপলব্ধ	92 নাম : জনতা য়েইন পিতাৰ নাম: বুদ্ধেশ্বৰ য়েইন ঘৰ নং : 18 বয়স : 49 লিঙ্গ : পুৰুষ	JSP0003058 ফটো উপলব্ধ	93 নাম : অনেং য়েইন স্বামীৰ নাম: জনতা য়েইন ঘৰ নং : 18 বয়স : 45 লিঙ্গ : মহিলা	JSP0003059 ফটো উপলব্ধ
94 নাম : বৃগু য়েইন পিতাৰ নাম: বুদ্ধেশ্বৰ য়েইন ঘৰ নং : 18 বয়স : 43 লিঙ্গ : পুৰুষ	JSP0003060 ফটো উপলব্ধ	95 নাম : আমিনা য়েইন স্বামীৰ নাম: বৃগু য়েইন ঘৰ নং : 18 বয়স : 39 লিঙ্গ : মহিলা	JSP0003061 ফটো উপলব্ধ	96 নাম : বাজা য়েইন পিতাৰ নাম: বুদ্ধেশ্বৰ য়েইন ঘৰ নং : 18 বয়স : 39 লিঙ্গ : পুৰুষ	JSP0003062 ফটো উপলব্ধ
97 নাম : জ্যোৎস্না য়েইন স্বামীৰ নাম: বাজা য়েইন ঘৰ নং : 36 বয়স : 36 লিঙ্গ : মহিলা	JSP0003063 ফটো উপলব্ধ	98 নাম : অনিমা য়েইন স্বামীৰ নাম: লক্ষ্য য়েইন ঘৰ নং : 18 বয়স : 33 লিঙ্গ : মহিলা	JSP3180469 ফটো উপলব্ধ	99 নাম : লক্ষ্য য়েইন পিতাৰ নাম: বুদ্ধেশ্বৰ য়েইন ঘৰ নং : 18 বয়স : 32 লিঙ্গ : পুৰুষ	JSP0003064 ফটো উপলব্ধ
100 নাম : বিতা য়েইন পিতাৰ নাম: জনতা য়েইন ঘৰ নং : 18 বয়স : 23 লিঙ্গ : মহিলা	JSP3264033 ফটো উপলব্ধ	101 নাম : বিচি কান্ত য়েইন পিতাৰ নাম: বৃগু য়েইন ঘৰ নং : 18 বয়স : 19 লিঙ্গ : পুৰুষ	RAE0139865 ফটো উপলব্ধ	102 নাম : নন্দেশ্বৰ পেগু পিতাৰ নাম: গোলাপচন পেগু ঘৰ নং : 19 বয়স : 69 লিঙ্গ : পুৰুষ	JSP0003065 ফটো উপলব্ধ
103 নাম : ললিতা পেগু স্বামীৰ নাম: নন্দেশ্বৰ পেগু ঘৰ নং : 19 বয়স : 65 লিঙ্গ : মহিলা	JSP0003066 ফটো উপলব্ধ	104 নাম : আমিৰিকা পেগু পিতাৰ নাম: নন্দেশ্বৰ পেগু ঘৰ নং : 19 বয়স : 45 লিঙ্গ : পুৰুষ	JSP0003067 ফটো উপলব্ধ	105 নাম : ধনীৰাম পেগু পিতাৰ নাম: নন্দেশ্বৰ পেগু ঘৰ নং : 19 বয়স : 43 লিঙ্গ : পুৰুষ	JSP0003068 ফটো উপলব্ধ
106 নাম : চেনমাই দলে পিতাৰ নাম: নন্দেশ্বৰ দলে ঘৰ নং : 19 বয়স : 41 লিঙ্গ : মহিলা	JSP0003069 ফটো উপলব্ধ	107 নাম : কৰ্পনপলি পেগু স্বামীৰ নাম: আমেৰিকা পেগু ঘৰ নং : 19 বয়স : 39 লিঙ্গ : মহিলা	JSP1084086 ফটো উপলব্ধ	108 নাম : বিজমনি পেগু স্বামীৰ নাম: ধনীৰাম পেগু ঘৰ নং : 19 বয়স : 36 লিঙ্গ : মহিলা	JSP0003070 ফটো উপলব্ধ
109 নাম : পমিলতা পেগু পিতাৰ নাম: নন্দেশ্বৰ পেগু ঘৰ নং : 19 বয়স : 31 লিঙ্গ : মহিলা	JSP5246173 ফটো উপলব্ধ	110 নাম : বাজ পেগু পিতাৰ নাম: নন্দেশ্বৰ পেগু ঘৰ নং : 19 বয়স : 26 লিঙ্গ : পুৰুষ	JSP1082023 ফটো উপলব্ধ	111 নাম : দিপামনী পেগু স্বামীৰ নাম: বাজ পেগু ঘৰ নং : 19 বয়স : 25 লিঙ্গ : মহিলা	JSP1082130 ফটো উপলব্ধ
112 নাম : বিৰাজ পেগু পিতাৰ নাম: নন্দেশ্বৰ পেগু ঘৰ নং : 19 বয়স : 24 লিঙ্গ : পুৰুষ	JSP5117783 ফটো উপলব্ধ	113 নাম : লক্ষ্মী চুংক্ৰাং পেগু স্বামীৰ নাম: বিৰাজ পেগু ঘৰ নং : 19 বয়স : 21 লিঙ্গ : মহিলা	RAE0024448 ফটো উপলব্ধ	114 নাম : জ্ঞান পেগু পিতাৰ নাম: নন্দেশ্বৰ পেগু ঘৰ নং : 19 বয়স : 20 লিঙ্গ : পুৰুষ	RAE0024406 ফটো উপলব্ধ
115 নাম : ভোলা লাগাচু পিতাৰ নাম: মজ্জাই লাগাচু ঘৰ নং : 20 বয়স : 64 লিঙ্গ : পুৰুষ	JSP0003072 ফটো উপলব্ধ	116 নাম : লাদমী লাগাচু স্বামীৰ নাম: ভোলা লাগাচু ঘৰ নং : 20 বয়স : 59 লিঙ্গ : মহিলা	JSP0003073 ফটো উপলব্ধ	117 নাম : ফনীধৰ লাগাচু পিতাৰ নাম: ভোলা লাগাচু ঘৰ নং : 20 বয়স : 36 লিঙ্গ : পুৰুষ	JSP0003074 ফটো উপলব্ধ
118 নাম : ঐয়াও লাগাচু স্বামীৰ নাম: ফনীধৰ লাগাচু ঘৰ নং : 20 বয়স : 33 লিঙ্গ : মহিলা	JSP0003075 ফটো উপলব্ধ	119 নাম : লক্ষ্মীনাথ লাগাচু পিতাৰ নাম: ভোলা লাগাচু ঘৰ নং : 20 বয়স : 29 লিঙ্গ : পুৰুষ	JSP0088435 ফটো উপলব্ধ	120 নাম : নন্দিতা লাগাচু পিতাৰ নাম: ভোলা লাগাচু ঘৰ নং : 20 বয়স : 25 লিঙ্গ : মহিলা	JSP5117627 ফটো উপলব্ধ



121 নাম : মনোমতী দলে লাগাছ স্বামীৰ নাম : লক্ষীনাথ লাগাছ ঘৰ নং : 20 বয়স : 25 লিঙ্গ : মহিলা	RAE0018507 ফটো উপলব্ধ	122 নাম : মহেশ্বৰ পাচাৰ পিতাৰ নাম : অলোৰাম লাগাছ ঘৰ নং : 21 বয়স : 79 লিঙ্গ : পুৰুষ	JSP0003076 ফটো উপলব্ধ	123 নাম : ৰেনকা পাচাৰ স্বামীৰ নাম : মহেশ্বৰ পাচাৰ ঘৰ নং : 21 বয়স : 74 লিঙ্গ : মহিলা	JSP0003077 ফটো উপলব্ধ
124 নাম : মনোজ পাচাৰ পিতাৰ নাম : মহেশ্বৰ পাচাৰ ঘৰ নং : 21 বয়স : 53 লিঙ্গ : পুৰুষ	JSP0003078 ফটো উপলব্ধ	125 নাম : কল্যাণী পাচাৰ স্বামীৰ নাম : মনোজ পাচাৰ ঘৰ নং : 21 বয়স : 45 লিঙ্গ : মহিলা	JSP0003080 ফটো উপলব্ধ	126 নাম : অনূজ পাচাৰ পিতাৰ নাম : মহেশ্বৰ পাচাৰ ঘৰ নং : 21 বয়স : 44 লিঙ্গ : পুৰুষ	JSP0003081 ফটো উপলব্ধ
127 নাম : জিৰিমতি পাচাৰ স্বামীৰ নাম : অনূজ পাচাৰ ঘৰ নং : 21 বয়স : 43 লিঙ্গ : মহিলা	JSP0003082 ফটো উপলব্ধ	128 নাম : অনিল পাচাৰ পিতাৰ নাম : মহেশ্বৰ পাচাৰ ঘৰ নং : 21 বয়স : 42 লিঙ্গ : পুৰুষ	JSP0003083 ফটো উপলব্ধ	129 নাম : দেৱীলতা পাচাৰ স্বামীৰ নাম : অনিল পাচাৰ ঘৰ নং : 21 বয়স : 35 লিঙ্গ : মহিলা	JSP0003084 ফটো উপলব্ধ
130 নাম : জনজয় পাচাৰ পিতাৰ নাম : মহেশ্বৰ পাচাৰ ঘৰ নং : 21 বয়স : 34 লিঙ্গ : পুৰুষ	JSP5246195 ফটো উপলব্ধ	131 নাম : ভানুমতী পাচাৰ স্বামীৰ নাম : জনজয় পাচাৰ ঘৰ নং : 21 বয়স : 27 লিঙ্গ : মহিলা	JSP0597401 ফটো উপলব্ধ	132 নাম : কবিতা পাচাৰ পিতাৰ নাম : মনোজ পাচাৰ ঘৰ নং : 21 বয়স : 23 লিঙ্গ : মহিলা	RAE0055392 ফটো উপলব্ধ
133 নাম : বিনোদ পাচাৰ পিতাৰ নাম : অনূজ পাচাৰ ঘৰ নং : 21 বয়স : 20 লিঙ্গ : পুৰুষ	RAE0071993 ফটো উপলব্ধ	134 নাম : মিনাক্ষী দলে পাচাৰ স্বামীৰ নাম : বিনোদ পসৰ ঘৰ নং : 21 বয়স : 20 লিঙ্গ : মহিলা	RAE0146449 ফটো উপলব্ধ	135 নাম : বীৰ পাচাৰ পিতাৰ নাম : অনূজ পাচাৰ ঘৰ নং : 21 বয়স : 19 লিঙ্গ : পুৰুষ	RAE0146340 ফটো উপলব্ধ
136 নাম : প্ৰবীন কুলি পিতাৰ নাম : কান্ত কুলি ঘৰ নং : 23 বয়স : 54 লিঙ্গ : পুৰুষ	JSP0003085 ফটো উপলব্ধ	137 নাম : অঞ্জনা কুলি স্বামীৰ নাম : প্ৰবীন কুলি ঘৰ নং : 23 বয়স : 49 লিঙ্গ : মহিলা	JSP0003086 ফটো উপলব্ধ	138 নাম : জয়ন্ত কুলি পিতাৰ নাম : কান্ত কুলি ঘৰ নং : 23 বয়স : 39 লিঙ্গ : পুৰুষ	JSP0003088 ফটো উপলব্ধ
139 নাম : শান্তিবানী কুলি পিতাৰ নাম : প্ৰবীন কুলি ঘৰ নং : 23 বয়স : 19 লিঙ্গ : মহিলা	RAE0138032 ফটো উপলব্ধ	140 নাম : চিত্ৰ পেগু পিতাৰ নাম : লকান্ত পেগু ঘৰ নং : 24 বয়স : 55 লিঙ্গ : পুৰুষ	JSP0003089 ফটো উপলব্ধ	141 নাম : হীৰা পেগু স্বামীৰ নাম : চিত্ৰ পেগু ঘৰ নং : 24 বয়স : 49 লিঙ্গ : মহিলা	JSP0003090 ফটো উপলব্ধ
142 নাম : ৰিছ পেগু পিতাৰ নাম : চিএ পেগু ঘৰ নং : 28 বয়স : 23 লিঙ্গ : পুৰুষ	JSP1078922 ফটো উপলব্ধ	143 নাম : কুন্দ দলে পিতাৰ নাম : মুহি দলে ঘৰ নং : 26 বয়স : 42 লিঙ্গ : পুৰুষ	JSP0003091 ফটো উপলব্ধ	144 নাম : তিলেশ্বৰী নৰহ য়েইন স্বামীৰ নাম : অতুল য়েইন ঘৰ নং : 26 বয়স : 35 লিঙ্গ : মহিলা	JSP5246491 ফটো উপলব্ধ
145 নাম : জ্যোতিকা য়েইন পিতাৰ নাম : সুনিৰাম য়েইন ঘৰ নং : 26 বয়স : 27 লিঙ্গ : মহিলা	JSP5117601 ফটো উপলব্ধ	146 নাম : ৰবিনা টাৰ পিতাৰ নাম : কান্দু টাৰ ঘৰ নং : 26 বয়স : 21 লিঙ্গ : মহিলা	RAE0073569 ফটো উপলব্ধ	147 নাম : জাসমিন টাৰ পিতাৰ নাম : কান্দু টাৰ ঘৰ নং : 26 বয়স : 19 লিঙ্গ : মহিলা	RAE0140905 ফটো উপলব্ধ
148 নাম : কাৰচাং দলে পিতাৰ নাম : কুন্দু দলে ঘৰ নং : 26 বয়স : 19 লিঙ্গ : পুৰুষ	RAE0167908 ফটো উপলব্ধ	149 নাম : ৰিজু দলে স্বামীৰ নাম : লক্ষীনাথ দলে ঘৰ নং : 26 বয়স : 30 লিঙ্গ : মহিলা	JSP0597443 ফটো উপলব্ধ	150 নাম : জুনমনি য়েইন পিতাৰ নাম : সুনিৰাম য়েইন ঘৰ নং : 26 বয়স : 24 লিঙ্গ : মহিলা	JSP5117593 ফটো উপলব্ধ



151 নাম : মুহি দলে পিতাৰ নাম: তাতাৰি দলে ঘৰ নং : 26ক বয়স : 69 লিঙ্গ : পুৰুষ	JSP0003092 ফটো উপলব্ধ	152 নাম : তুলাৰতী দলে স্বামীৰ নাম: মুহি দলে ঘৰ নং : 26ক বয়স : 64 লিঙ্গ : মহিলা	JSP0003093 ফটো উপলব্ধ	153 নাম : কান্দু টাৰ পিতাৰ নাম: বিদে টাৰ ঘৰ নং : 26ক বয়স : 42 লিঙ্গ : পুৰুষ	JSP0003094 ফটো উপলব্ধ
154 নাম : লক্ষীনাথ দলে পিতাৰ নাম: পূৰ্ণকান্ত দলে ঘৰ নং : 26খ বয়স : 42 লিঙ্গ : পুৰুষ	JSP0003101 ফটো উপলব্ধ	155 নাম : ৰঞ্জিতা টাৰ স্বামীৰ নাম: কান্দু টাৰ ঘৰ নং : 26ক বয়স : 41 লিঙ্গ : মহিলা	JSP0003095 ফটো উপলব্ধ	156 নাম : সৈন্যৰাম দলে পিতাৰ নাম: পূৰ্ণকান্ত দলে ঘৰ নং : 26খ বয়স : 37 লিঙ্গ : পুৰুষ	JSP0003102 ফটো উপলব্ধ
157 নাম : দিপিকা দলে স্বামীৰ নাম: দীপাক্ষৰ দলে ঘৰ নং : 26ক বয়স : 36 লিঙ্গ : মহিলা	JSP0003096 ফটো উপলব্ধ	158 নাম : আপী দলে স্বামীৰ নাম: দলেশ্বৰ দলে ঘৰ নং : 26ক বয়স : 36 লিঙ্গ : মহিলা	JSP0003097 ফটো উপলব্ধ	159 নাম : দলেশ্বৰ দলে পিতাৰ নাম: সন্দানাথ দলে ঘৰ নং : 26ক বয়স : 36 লিঙ্গ : পুৰুষ	JSP0003098 ফটো উপলব্ধ
160 নাম : মেনকা দলে স্বামীৰ নাম: সৈন্যৰাম দলে ঘৰ নং : 26খ বয়স : 36 লিঙ্গ : মহিলা	JSP0003103 ফটো উপলব্ধ	161 নাম : দীপাক্ষৰ দলে পিতাৰ নাম: মুহি দলে ঘৰ নং : 26ক বয়স : 35 লিঙ্গ : পুৰুষ	JSP0003100 ফটো উপলব্ধ	162 নাম : অতুল য়েইন পিতাৰ নাম: সুনিৰাম য়েইন ঘৰ নং : 26ক বয়স : 26 লিঙ্গ : পুৰুষ	JSP0003099 ফটো উপলব্ধ
163 নাম : ৰীতা দলে স্বামীৰ নাম: ৰঞ্জিত দলে ঘৰ নং : 27 বয়স : 43 লিঙ্গ : মহিলা	JSP0003104 ফটো উপলব্ধ	164 নাম : দিলীপী পেগু দলে স্বামীৰ নাম: মিটুন দলে ঘৰ নং : 27 বয়স : 28 লিঙ্গ : মহিলা	RAE0006031 ফটো উপলব্ধ	165 নাম : মিটুন দলে পিতাৰ নাম: ৰঞ্জিত দলে ঘৰ নং : 29 বয়স : 27 লিঙ্গ : পুৰুষ	JSP0120618 ফটো উপলব্ধ
166 নাম : সুনিৰাম য়েইন পিতাৰ নাম: ঘনকান্ত য়েইন ঘৰ নং : 28 বয়স : 61 লিঙ্গ : পুৰুষ	JSP0003105 ফটো উপলব্ধ	167 নাম : উম্বৰী য়েইন স্বামীৰ নাম: সুনিৰাম য়েইন ঘৰ নং : 28 বয়স : 59 লিঙ্গ : মহিলা	JSP0003106 ফটো উপলব্ধ	168 নাম : ৰাজ য়েইন পিতাৰ নাম: সুনিৰাম য়েইন ঘৰ নং : 28 বয়স : 25 লিঙ্গ : পুৰুষ	JSP5117841 ফটো উপলব্ধ
169 নাম : লক্ষীনাথ চিন্তে পিতাৰ নাম: পূৰ্ণকান্ত চিন্তে ঘৰ নং : 29 বয়স : 57 লিঙ্গ : পুৰুষ	JSP0003107 ফটো উপলব্ধ	170 নাম : তৰুলতা চিন্তে স্বামীৰ নাম: লক্ষীকান্ত চিন্তে ঘৰ নং : 29 বয়স : 53 লিঙ্গ : মহিলা	JSP0003108 ফটো উপলব্ধ	171 নাম : দিননাথ চিন্তে পিতাৰ নাম: লক্ষীনাথ চিন্তে ঘৰ নং : 29 বয়স : 23 লিঙ্গ : পুৰুষ	JSP1078799 ফটো উপলব্ধ
172 নাম : অজয় চিন্তে পিতাৰ নাম: লক্ষীনাথ চিন্তে ঘৰ নং : 29 বয়স : 23 লিঙ্গ : পুৰুষ	RAE0150276 ফটো উপলব্ধ	173 নাম : জন চিন্তে পিতাৰ নাম: লক্ষীনাথ চিন্তে ঘৰ নং : 29 বয়স : 20 লিঙ্গ : পুৰুষ	RAE0139899 ফটো উপলব্ধ	174 নাম : যাকা চিন্তে পিতাৰ নাম: পূৰ্ণকান্ত চিন্তে ঘৰ নং : 30 বয়স : 53 লিঙ্গ : পুৰুষ	JSP0003109 ফটো উপলব্ধ
175 নাম : বুদ্ধেশ্বৰী চিন্তে স্বামীৰ নাম: যাকা চিন্তে ঘৰ নং : 30 বয়স : 51 লিঙ্গ : মহিলা	JSP0003110 ফটো উপলব্ধ	176 নাম : যদুনাথ য়েইন পিতাৰ নাম: লেলুক য়েইন ঘৰ নং : 31 বয়স : 69 লিঙ্গ : পুৰুষ	JSP0003111 ফটো উপলব্ধ	177 নাম : পদ্মেশ্বৰী য়েইন স্বামীৰ নাম: যদুনাথ য়েইন ঘৰ নং : 31 বয়স : 64 লিঙ্গ : মহিলা	JSP0003112 ফটো উপলব্ধ
178 নাম : কিশোৰী মোহন য়েইন পিতাৰ নাম: যদুনাথ য়েইন ঘৰ নং : 31 বয়স : 42 লিঙ্গ : পুৰুষ	JSP0003113 ফটো উপলব্ধ	179 নাম : ৰচনা য়েইন পিতাৰ নাম: যদুনাথ য়েইন ঘৰ নং : 31 বয়স : 40 লিঙ্গ : মহিলা	JSP0003114 ফটো উপলব্ধ	180 নাম : জগত য়েইন পিতাৰ নাম: ঘনকান্ত য়েইন ঘৰ নং : 32 বয়স : 59 লিঙ্গ : পুৰুষ	JSP0003115 ফটো উপলব্ধ



181 নাম : কনীৰাম য়েইন পিতাৰ নাম: ঘগনকান্ত য়েইন ঘৰ নং : 32 বয়স : 54 লিঙ্গ : পুৰুষ	JSP0003116 ফটো উপলব্ধ	#2 182 নাম : মিনাক্ষী নুৰহ য়েইন স্বামীৰ নাম: কনীৰাম য়েইন ঘৰ নং : 32 বয়স : 49 লিঙ্গ : মহিলা	JSP0003117 ফটো উপলব্ধ	183 নাম : জেকি য়েইন পিতাৰ নাম: কনীৰাম য়েইন ঘৰ নং : 32 বয়স : 25 লিঙ্গ : পুৰুষ	JSP1079003 ফটো উপলব্ধ
184 নাম : উমা পাদন পিতাৰ নাম: নাগামল পাদন ঘৰ নং : 33 বয়স : 55 লিঙ্গ : পুৰুষ	JSP0003118 ফটো উপলব্ধ	185 নাম : পদাৰতী পাদন স্বামীৰ নাম: উমা পাদন ঘৰ নং : 33 বয়স : 52 লিঙ্গ : মহিলা	JSP0003119 ফটো উপলব্ধ	186 নাম : মনেশ্বৰ পাদন পিতাৰ নাম: নাগামল পাদন ঘৰ নং : 33 বয়স : 44 লিঙ্গ : পুৰুষ	JSP0003120 ফটো উপলব্ধ
187 নাম : মামাকু পাদন অন্যান্য: উমা পাদন ঘৰ নং : 33 বয়স : 40 লিঙ্গ : পুৰুষ	JSP5246548 ফটো উপলব্ধ	188 নাম : ভূপেন পাদন পিতাৰ নাম: উমা পাদন ঘৰ নং : 33 বয়স : 32 লিঙ্গ : পুৰুষ	JSP0003121 ফটো উপলব্ধ	189 নাম : অঞ্জলী পাদন পিতাৰ নাম: উমা কান্ত পাদন ঘৰ নং : 33 বয়স : 23 লিঙ্গ : মহিলা	JSP1195072 ফটো উপলব্ধ
190 নাম : মিনালী পায়োং পাদন স্বামীৰ নাম: ভূপেন পাদন ঘৰ নং : 33 বয়স : 23 লিঙ্গ : মহিলা	JSP1195148 ফটো উপলব্ধ	191 নাম : নাবুলি কামান স্বামীৰ নাম: ভীম কামান ঘৰ নং : 34 বয়স : 64 লিঙ্গ : মহিলা	JSP0003122 ফটো উপলব্ধ	192 নাম : লক্ষেশ্বৰী কামান পিতাৰ নাম: ভীম কামান ঘৰ নং : 34 বয়স : 45 লিঙ্গ : মহিলা	RAE0150177 ফটো উপলব্ধ
193 নাম : তপিন্ধৰ কামান পিতাৰ নাম: ভীম কামান ঘৰ নং : 34 বয়স : 43 লিঙ্গ : পুৰুষ	JSP0003123 ফটো উপলব্ধ	194 নাম : দালমনি কামান য়েইন স্বামীৰ নাম: মোহন য়েইন ঘৰ নং : 34 বয়স : 39 লিঙ্গ : মহিলা	JSP0003124 ফটো উপলব্ধ	195 নাম : মনিৰাম কামান পিতাৰ নাম: ভীম কামান ঘৰ নং : 34 বয়স : 34 লিঙ্গ : পুৰুষ	JSP0596312 ফটো উপলব্ধ
196 নাম : বাহুল কামান পিতাৰ নাম: ভীম কামান ঘৰ নং : 34 বয়স : 34 লিঙ্গ : পুৰুষ	JSP1085943 ফটো উপলব্ধ	197 নাম : জয়ন্তী কামান স্বামীৰ নাম: তপিন্ধৰ কামান ঘৰ নং : 34 বয়স : 33 লিঙ্গ : মহিলা	JSP3180298 ফটো উপলব্ধ	198 নাম : শিৱনাথ কামান পিতাৰ নাম: নাবুলি কামান ঘৰ নং : 34 বয়স : 32 লিঙ্গ : পুৰুষ	JSP0003125 ফটো উপলব্ধ
199 নাম : বুলনাথ কামান পিতাৰ নাম: ভীম কামান ঘৰ নং : 34 বয়স : 31 লিঙ্গ : পুৰুষ	JSP3180414 ফটো উপলব্ধ	200 নাম : মামণি কামান স্বামীৰ নাম: শিৱনাথ কামান ঘৰ নং : 34 বয়স : 29 লিঙ্গ : মহিলা	JSP1084250 ফটো উপলব্ধ	201 নাম : বিৰতি য়েইন কামান স্বামীৰ নাম: বুলনাথ কামান ঘৰ নং : 34 বয়স : 22 লিঙ্গ : মহিলা	JSP1195205 ফটো উপলব্ধ
202 নাম : লিতে কামান পিতাৰ নাম: নাংকেলেং কামান ঘৰ নং : 35 বয়স : 59 লিঙ্গ : পুৰুষ	JSP0003126 ফটো উপলব্ধ	203 নাম : বুকুধৰ কামান পিতাৰ নাম: লিতে কামান ঘৰ নং : 35 বয়স : 32 লিঙ্গ : পুৰুষ	JSP0003128 ফটো উপলব্ধ	204 নাম : ধনেশ্বৰ কামান পিতাৰ নাম: লিতে কামান ঘৰ নং : 35 বয়স : 32 লিঙ্গ : পুৰুষ	JSP0003130 ফটো উপলব্ধ
205 নাম : টিনামনি কামান স্বামীৰ নাম: বুকুধৰ কামান ঘৰ নং : 35 বয়স : 32 লিঙ্গ : মহিলা	JSP3180141 ফটো উপলব্ধ	206 নাম : বীনাবতী পাতিৰ কামান স্বামীৰ নাম: ধনেশ্বৰ কামান ঘৰ নং : 35 বয়স : 29 লিঙ্গ : মহিলা	RAE0017806 ফটো উপলব্ধ	207 নাম : তৰুন দলে পিতাৰ নাম: বাপিৰাম দলে ঘৰ নং : 36 বয়স : 64 লিঙ্গ : পুৰুষ	JSP0003131 ফটো উপলব্ধ
208 নাম : বৃন্দবৰি দলে স্বামীৰ নাম: তৰুন দলে ঘৰ নং : 36 বয়স : 59 লিঙ্গ : মহিলা	JSP0003132 ফটো উপলব্ধ	209 নাম : কনকলতা দলে পিতাৰ নাম: তৰুণ দলে ঘৰ নং : 36 বয়স : 34 লিঙ্গ : মহিলা	JSP0003133 ফটো উপলব্ধ	210 নাম : মিতাদৈ দলে স্বামীৰ নাম: দেৱকান্ত দলে ঘৰ নং : 36 বয়স : 34 লিঙ্গ : মহিলা	JSP0596411 ফটো উপলব্ধ



# 211 নাম : দেৱকান্ত দলে পিতাৰ নাম: তৰুণ দলে ঘৰ নং : 36 বয়স : 33 লিঙ্গ : পুৰুষ	JSP0003134 ফটো উপলব্ধ	212 নাম : জোনমনি দলে পিতাৰ নাম: তৰুণ দলে ঘৰ নং : 36 বয়স : 32 লিঙ্গ : মহিলা	JSP0003135 ফটো উপলব্ধ	213 নাম : কনেশ্বৰ দলে পিতাৰ নাম: তৰুণ দলে ঘৰ নং : 36 বয়স : 30 লিঙ্গ : পুৰুষ	JSP3180390 ফটো উপলব্ধ
214 নাম : গুনলতা পেগু দলে স্বামীৰ নাম: কনেশ্বৰ দলে ঘৰ নং : 36 বয়স : 30 লিঙ্গ : মহিলা	JSP5117544 ফটো উপলব্ধ	215 নাম : সুভাষ পেগু পিতাৰ নাম: মেঘৰ পেগু ঘৰ নং : 37 বয়স : 47 লিঙ্গ : পুৰুষ	JSP0003136 ফটো উপলব্ধ	216 নাম : দিফিকা চাৰহ পেগু স্বামীৰ নাম: সুভাষ পেগু ঘৰ নং : 39 বয়স : 40 লিঙ্গ : মহিলা	JSP5117726 ফটো উপলব্ধ
217 নাম : ৰুজীত পেগু পিতাৰ নাম: সুবাস পেগু ঘৰ নং : 37 বয়স : 23 লিঙ্গ : পুৰুষ	RAE0141374 ফটো উপলব্ধ	218 নাম : নামী পাৰু পেগু স্বামীৰ নাম: ৰুজীত পেগু ঘৰ নং : 37 বয়স : 23 লিঙ্গ : মহিলা	RAE0153395 ফটো উপলব্ধ	219 নাম : অশিনী পেগু পিতাৰ নাম: সুকেন পেগু ঘৰ নং : 39 বয়স : 44 লিঙ্গ : পুৰুষ	JSP0003139 ফটো উপলব্ধ
220 নাম : নিৰমাই পেগু স্বামীৰ নাম: অশিনী পেগু ঘৰ নং : 39 বয়স : 42 লিঙ্গ : মহিলা	JSP0003140 ফটো উপলব্ধ	221 নাম : নন্দিতা পেগু পিতাৰ নাম: অশিনী পেগু ঘৰ নং : 39 বয়স : 23 লিঙ্গ : মহিলা	JSP1195130 ফটো উপলব্ধ	222 নাম : বিলেশ্বৰী পেগু স্বামীৰ নাম: বিজয় পেগু ঘৰ নং : 42 বয়স : 59 লিঙ্গ : মহিলা	JSP0003142 ফটো উপলব্ধ
223 নাম : তিলেন পেগু পিতাৰ নাম: বিজয় পেগু ঘৰ নং : 42 বয়স : 39 লিঙ্গ : পুৰুষ	JSP0003143 ফটো উপলব্ধ	224 নাম : নীতা পেগু স্বামীৰ নাম: তিলেন পেগু ঘৰ নং : 42 বয়স : 37 লিঙ্গ : মহিলা	JSP0003144 ফটো উপলব্ধ	225 নাম : যামে পেগু পিতাৰ নাম: বিজয় পেগু ঘৰ নং : 42 বয়স : 34 লিঙ্গ : পুৰুষ	JSP3180174 ফটো উপলব্ধ
226 নাম : অনুজ পেগু পিতাৰ নাম: বিজয় পেগু ঘৰ নং : 42 বয়স : 32 লিঙ্গ : পুৰুষ	JSP5246208 ফটো উপলব্ধ	227 নাম : গীতা পেগু স্বামীৰ নাম: অনুজ পেগু ঘৰ নং : 42 বয়স : 31 লিঙ্গ : মহিলা	JSP5246219 ফটো উপলব্ধ	228 নাম : নাৰায়ন পেগু পিতাৰ নাম: বিজয় পেগু ঘৰ নং : 82 বয়স : 28 লিঙ্গ : পুৰুষ	JSP0173518 ফটো উপলব্ধ
229 নাম : মনিছা পেগু স্বামীৰ নাম: যামে পেগু ঘৰ নং : 82 বয়স : 28 লিঙ্গ : মহিলা	JSP0173476 ফটো উপলব্ধ	230 নাম : কানাই পেগু পিতাৰ নাম: বিজয় পেগু ঘৰ নং : 82 বয়স : 27 লিঙ্গ : পুৰুষ	JSP0173948 ফটো উপলব্ধ	231 নাম : মহানন্দ পেগু পিতাৰ নাম: বিজয় পেগু ঘৰ নং : 42 বয়স : 20 লিঙ্গ : পুৰুষ	RAE0009043 ফটো উপলব্ধ
232 নাম : জুলি কুলি স্বামীৰ নাম: ৰাজীৱ কুলি ঘৰ নং : 43 বয়স : 35 লিঙ্গ : মহিলা	RAE0026328 ফটো উপলব্ধ	233 নাম : জুন কুলি স্বামীৰ নাম: ডিম্বেশ্বৰ কুলি ঘৰ নং : 43 বয়স : 23 লিঙ্গ : মহিলা	RAE0026401 ফটো উপলব্ধ	234 নাম : মৰমী কুলি পিতাৰ নাম: বুদ্ধেশ্বৰ কুলি ঘৰ নং : 83 বয়স : 29 লিঙ্গ : মহিলা	JSP0175547 ফটো উপলব্ধ
235 নাম : ডিম্বেশ্বৰ কুলি পিতাৰ নাম: বুদ্ধেশ্বৰ কুলি ঘৰ নং : 83 বয়স : 28 লিঙ্গ : পুৰুষ	JSP0175877 ফটো উপলব্ধ	236 নাম : ঐচেঙ কুলি পিতাৰ নাম: বুদ্ধেশ্বৰ কুলি ঘৰ নং : 83 বয়স : 27 লিঙ্গ : মহিলা	JSP0176107 ফটো উপলব্ধ	237 নাম : ৰহিত কুলি পিতাৰ নাম: মেঘনাথ কুলি ঘৰ নং : 83 বয়স : 27 লিঙ্গ : পুৰুষ	JSP0176149 ফটো উপলব্ধ
238 নাম : পৰ্নিমা টাইদ কুলি স্বামীৰ নাম: ৰহিত কুলি ঘৰ নং : 83 বয়স : 28 লিঙ্গ : মহিলা	JSP5117734 ফটো উপলব্ধ	239 নাম : মেঘনাথ কুলি পিতাৰ নাম: চংলৈ কুলি ঘৰ নং : 43 বয়স : 71 লিঙ্গ : পুৰুষ	JSP0003148 ফটো উপলব্ধ	240 নাম : বুদ্ধেশ্বৰ কুলি পিতাৰ নাম: পংকু কুলি ঘৰ নং : 43 বয়স : 69 লিঙ্গ : পুৰুষ	JSP0003145 ফটো উপলব্ধ



241 নাম : দেউলী কুলি স্বামীৰ নাম: বুদ্ধেশ্বৰ কুলি ঘৰ নং : 43ক বয়স : 64 লিঙ্গ : মহিলা	JSP0003146 ফটো উপলব্ধ	242 নাম : বাজীৰ কুলি পিতাৰ নাম: বুদ্ধেশ্বৰ কুলি ঘৰ নং : 43ক বয়স : 44 লিঙ্গ : পুৰুষ	JSP0003147 ফটো উপলব্ধ	243 নাম : তনুৰাম কুলি পিতাৰ নাম: মেঘনাথ কুলি ঘৰ নং : 43খ বয়স : 44 লিঙ্গ : পুৰুষ	JSP5243903 ফটো উপলব্ধ
244 নাম : বিধৰাম কুলি পিতাৰ নাম: মেঘনাথ কুলি ঘৰ নং : 43খ বয়স : 41 লিঙ্গ : পুৰুষ	JSP0003149 ফটো উপলব্ধ	245 নাম : জুলি কুলি স্বামীৰ নাম: বাজীৰ কুলি ঘৰ নং : 43ক বয়স : 35 লিঙ্গ : মহিলা	JSP3180152 ফটো উপলব্ধ	246 নাম : শেৰালী কুলি স্বামীৰ নাম: বিধৰাম কুলি ঘৰ নং : 43খ বয়স : 31 লিঙ্গ : মহিলা	JSP3180389 ফটো উপলব্ধ
247 নাম : ফুলশী কুলি পিতাৰ নাম: মেঘনাথ কুলি ঘৰ নং : 43খ বয়স : 31 লিঙ্গ : মহিলা	JSP0003150 ফটো উপলব্ধ	248 নাম : কমলা দলে স্বামীৰ নাম: নুতিন দলে ঘৰ নং : 44 বয়স : 45 লিঙ্গ : মহিলা	JSP0003153 ফটো উপলব্ধ	249 নাম : যুগল দলে পিতাৰ নাম: ফুলচান দলে ঘৰ নং : 44 বয়স : 38 লিঙ্গ : পুৰুষ	JSP0003154 ফটো উপলব্ধ
250 নাম : গীতা দলে স্বামীৰ নাম: যুগল দলে ঘৰ নং : 44 বয়স : 35 লিঙ্গ : মহিলা	JSP3180185 ফটো উপলব্ধ	251 নাম : বানা দলে পিতাৰ নাম: নুতিন দলে ঘৰ নং : 88 বয়স : 32 লিঙ্গ : পুৰুষ	JSP0596387 ফটো উপলব্ধ	252 নাম : স্বৰ্গীতা দলে পিতাৰ নাম: নিতিন দলে ঘৰ নং : 44 বয়স : 29 লিঙ্গ : মহিলা	JSP3180367 ফটো উপলব্ধ
253 নাম : বাকেশ দলে পিতাৰ নাম: নুতিন দলে ঘৰ নং : 88 বয়স : 27 লিঙ্গ : পুৰুষ	JSP0177949 ফটো উপলব্ধ	254 নাম : অঞ্জলী দলে স্বামীৰ নাম: বাকেশ দলে ঘৰ নং : 88 বয়স : 26 লিঙ্গ : মহিলা	JSP5117759 ফটো উপলব্ধ	255 নাম : নুমাই দলে পিতাৰ নাম: নুতিন দলে ঘৰ নং : 44 বয়স : 24 লিঙ্গ : পুৰুষ	RAE0067306 ফটো উপলব্ধ
256 নাম : কষ্টিনা পেণ্ড দলে স্বামীৰ নাম: নোমাই দলে ঘৰ নং : 44 বয়স : 21 লিঙ্গ : মহিলা	RAE0067843 ফটো উপলব্ধ	257 নাম : অনিতা দলে পিতাৰ নাম: নিতিন দলে ঘৰ নং : 44 বয়স : 20 লিঙ্গ : মহিলা	RAE0067819 ফটো উপলব্ধ	258 নাম : ঘনকান্ত পেণ্ড পিতাৰ নাম: আজিৰাম পেণ্ড ঘৰ নং : 45 বয়স : 58 লিঙ্গ : পুৰুষ	JSP0003155 ফটো উপলব্ধ
259 নাম : ইন্দিৰা পেণ্ড স্বামীৰ নাম: ঘনকান্ত পেণ্ড ঘৰ নং : 45 বয়স : 57 লিঙ্গ : মহিলা	JSP0003156 ফটো উপলব্ধ	260 নাম : সুভাৰানী পেণ্ড পিতাৰ নাম: ঘনকান্ত পেণ্ড ঘৰ নং : 45 বয়স : 31 লিঙ্গ : মহিলা	JSP5244008 ফটো উপলব্ধ	261 নাম : পল্লৱী পেণ্ড পিতাৰ নাম: ঘনকান্ত পেণ্ড ঘৰ নং : 8৫ বয়স : 30 লিঙ্গ : মহিলা	JSP0596346 ফটো উপলব্ধ
262 নাম : ববিতা দলে পেণ্ড স্বামীৰ নাম: মাৰ্চেল পেণ্ড ঘৰ নং : 8৫ বয়স : 25 লিঙ্গ : মহিলা	JSP9057977 ফটো উপলব্ধ	263 নাম : বীৰেন্দ্ৰ চংমা পিতাৰ নাম: দফলা চংমা ঘৰ নং : 47 বয়স : 44 লিঙ্গ : পুৰুষ	JSP0003158 ফটো উপলব্ধ	E 264 নাম : নানচেই চংমা স্বামীৰ নাম: বীৰেন্দ্ৰ চংমা ঘৰ নং : 47 বয়স : 39 লিঙ্গ : মহিলা	JSP0003159 ফটো উপলব্ধ
265 নাম : নীলেশ্বৰ নৰহ পিতাৰ নাম: মেঘৰ নৰহ ঘৰ নং : 49 বয়স : 55 লিঙ্গ : পুৰুষ	JSP0003160 ফটো উপলব্ধ	266 নাম : লাহতি নৰহ স্বামীৰ নাম: নীলেশ্বৰ নৰহ ঘৰ নং : 49 বয়স : 51 লিঙ্গ : মহিলা	JSP0003161 ফটো উপলব্ধ	267 নাম : বাজু নৰহ অন্যান্য: নীলেশ্ব নৰহ ঘৰ নং : 49 বয়স : 34 লিঙ্গ : পুৰুষ	JSP5246504 ফটো উপলব্ধ
268 নাম : বিশ্ৰজিত নৰহ পিতাৰ নাম: নীলেশ্বৰ নৰহ ঘৰ নং : 49 বয়স : 34 লিঙ্গ : পুৰুষ	JSP3180209 ফটো উপলব্ধ	269 নাম : সীতাদেবী নৰহ অন্যান্য: বাজ নৰহ ঘৰ নং : 49 বয়স : 33 লিঙ্গ : মহিলা	JSP5246515 ফটো উপলব্ধ	270 নাম : তিলো নৰহ স্বামীৰ নাম: বিশ্ৰজিত নৰহ ঘৰ নং : 49 বয়স : 31 লিঙ্গ : মহিলা	JSP3180210 ফটো উপলব্ধ



271 নাম : বিমল নৰহ পিতাৰ নাম : নিলেশ্বৰ নৰহ ঘৰ নং : 49 বয়স : 30 লিঙ্গ : পুৰুষ	JSP3180458 ফটো উপলব্ধ	272 নাম : মনোমতি নৰহ স্বামীৰ নাম : বিমল নৰহ ঘৰ নং : 8৯ বয়স : 27 লিঙ্গ : মহিলা	JSP0596197 ফটো উপলব্ধ	273 নাম : মনোলহা নৰহ পেণ্ড পিতাৰ নাম : নিলেশ্বৰ নৰহ ঘৰ নং : 8৯ বয়স : 27 লিঙ্গ : মহিলা	JSP0597385 ফটো উপলব্ধ
274 নাম : ললিমা দলে নৰহ মাতৃৰ নাম : লক্ষ্যনাথ নৰহ ঘৰ নং : 49 বয়স : 22 লিঙ্গ : মহিলা	RAE0115139 ফটো উপলব্ধ	275 নাম : লক্ষ্যনাথ নৰহ পিতাৰ নাম : নিলেশ্বৰ নৰহ ঘৰ নং : 49 বয়স : 22 লিঙ্গ : পুৰুষ	RAE0115147 ফটো উপলব্ধ	276 নাম : দ্ৰাচিং দলে পিতাৰ নাম : বপুং দলে ঘৰ নং : 51 বয়স : 55 লিঙ্গ : পুৰুষ	JSP0003162 ফটো উপলব্ধ
277 নাম : কাতেশ্বৰী দলে স্বামীৰ নাম : দ্ৰাচিং দলে ঘৰ নং : 51 বয়স : 52 লিঙ্গ : মহিলা	JSP0003163 ফটো উপলব্ধ	278 নাম : অনজ দলে পিতাৰ নাম : দাৰাসিং দলে ঘৰ নং : ৫১ বয়স : 32 লিঙ্গ : পুৰুষ	JSP5117700 ফটো উপলব্ধ	279 নাম : কৃষ্ণ দলে পামে পিতাৰ নাম : দ্ৰাচিং দলে ঘৰ নং : 51 বয়স : 32 লিঙ্গ : মহিলা	JSP0003164 ফটো উপলব্ধ
280 নাম : মনোৰঞ্জৰ দলে পিতাৰ নাম : দাৰাসিং দলে ঘৰ নং : ৫১ বয়স : 31 লিঙ্গ : পুৰুষ	JSP5117791 ফটো উপলব্ধ	281 নাম : সংগীতা টাইদ দলে স্বামীৰ নাম : অনজ দলে ঘৰ নং : ৫১ বয়স : 27 লিঙ্গ : মহিলা	JSP5117916 ফটো উপলব্ধ	R 282 নাম : সংগীতা টাইদ দলে স্বামীৰ নাম : অনজ দলে ঘৰ নং : ৫১ বয়স : 27 লিঙ্গ : মহিলা	JSP5117668 ফটো উপলব্ধ
283 নাম : মেনকা দলে স্বামীৰ নাম : মনোৰঞ্জন দলে ঘৰ নং : ৫১ বয়স : 26 লিঙ্গ : মহিলা	JSP5117965 ফটো উপলব্ধ	284 নাম : তনুজ দলে পিতাৰ নাম : দাৰাসিং দলে ঘৰ নং : 51 বয়স : 22 লিঙ্গ : পুৰুষ	RAE0115162 ফটো উপলব্ধ	285 নাম : কাযুম লাগাছ দলে স্বামীৰ নাম : তনুজ দলে ঘৰ নং : 51 বয়স : 21 লিঙ্গ : মহিলা	RAE0133801 ফটো উপলব্ধ
286 নাম : নগেন পামে পিতাৰ নাম : ফুলাচি পামে ঘৰ নং : 52 বয়স : 84 লিঙ্গ : পুৰুষ	JSP0003165 ফটো উপলব্ধ	287 নাম : নুমলি পামে স্বামীৰ নাম : নগেন পামে ঘৰ নং : 52 বয়স : 79 লিঙ্গ : মহিলা	JSP0003166 ফটো উপলব্ধ	288 নাম : নৰেশ পামে পিতাৰ নাম : নগেন পামে ঘৰ নং : 52 বয়স : 42 লিঙ্গ : পুৰুষ	JSP0003167 ফটো উপলব্ধ
289 নাম : আজলি পামে স্বামীৰ নাম : নৰেশ পামে ঘৰ নং : 52 বয়স : 41 লিঙ্গ : মহিলা	JSP0003168 ফটো উপলব্ধ	290 নাম : নবীন পামে পিতাৰ নাম : নগেন পামে ঘৰ নং : 52 বয়স : 39 লিঙ্গ : পুৰুষ	JSP0003169 ফটো উপলব্ধ	291 নাম : বুদ্ধিৰাম পামে পিতাৰ নাম : নগেন পামে ঘৰ নং : 52 বয়স : 36 লিঙ্গ : পুৰুষ	JSP0003170 ফটো উপলব্ধ
292 নাম : নিৰেণ দলে পিতাৰ নাম : নিলনাথ দলে ঘৰ নং : 52 বয়স : 33 লিঙ্গ : পুৰুষ	JSP0003171 ফটো উপলব্ধ	293 নাম : ডালিমী পামে স্বামীৰ নাম : বুদ্ধিৰাম পামে ঘৰ নং : ৫২ বয়স : 32 লিঙ্গ : মহিলা	JSP0221960 ফটো উপলব্ধ	294 নাম : কৃষ্ণা দলে পামে স্বামীৰ নাম : নবীন পামে ঘৰ নং : 52 বয়স : 32 লিঙ্গ : মহিলা	RAE0139998 ফটো উপলব্ধ
295 নাম : কাপুং পামে পিতাৰ নাম : নৰেশ পামে ঘৰ নং : 52 বয়স : 22 লিঙ্গ : পুৰুষ	RAE0139188 ফটো উপলব্ধ	296 নাম : কাৰচাং পামে পিতাৰ নাম : নৰেশ পামে ঘৰ নং : 52 বয়স : 20 লিঙ্গ : পুৰুষ	RAE0139931 ফটো উপলব্ধ	297 নাম : মহেশ পামে পিতাৰ নাম : নগেন পামে ঘৰ নং : 53 বয়স : 44 লিঙ্গ : পুৰুষ	JSP0003172 ফটো উপলব্ধ
298 নাম : প্ৰেমলতা পামে স্বামীৰ নাম : মহেশ পামে ঘৰ নং : 53 বয়স : 42 লিঙ্গ : মহিলা	JSP0003173 ফটো উপলব্ধ	299 নাম : মনিকান্ত পামে পিতাৰ নাম : মহেশ পামে ঘৰ নং : ৫৩ বয়স : 22 লিঙ্গ : পুৰুষ	JSP1200278 ফটো উপলব্ধ	300 নাম : ববিনা পামে পিতাৰ নাম : মহেশ পামে ঘৰ নং : 53 বয়স : 21 লিঙ্গ : মহিলা	RAE0145771 ফটো উপলব্ধ



301 নাম : উমেশ পামে পিতাৰ নাম: নগেন পামে ঘৰ নং : 54 বয়স : 41 লিঙ্গ : পুৰুষ	JSP0003174 ফটো উপলব্ধ	302 নাম : সত্যৱতী পামে স্বামীৰ নাম: উমেশ পামে ঘৰ নং : 54 বয়স : 39 লিঙ্গ : মহিলা	JSP0003175 ফটো উপলব্ধ	303 নাম : দিপাঞ্জলী পামে পিতাৰ নাম: উমেশ পামে ঘৰ নং : 58 বয়স : 25 লিঙ্গ : মহিলা	JSP1195106 ফটো উপলব্ধ
304 নাম : দীপামনি পামে পিতাৰ নাম: উমেশ পামে ঘৰ নং : 54 বয়স : 22 লিঙ্গ : মহিলা	RAE0139980 ফটো উপলব্ধ	305 নাম : তিলেশ্বৰ দাং পিতাৰ নাম: নৰেন দাং ঘৰ নং : 57 বয়স : 69 লিঙ্গ : পুৰুষ	JSP0003176 ফটো উপলব্ধ	306 নাম : ঐচিৰি দাং স্বামীৰ নাম: তিলেশ্বৰ দাং ঘৰ নং : 57 বয়স : 64 লিঙ্গ : মহিলা	JSP0003177 ফটো উপলব্ধ
307 নাম : দুৰ্লেখাম দাং পিতাৰ নাম: তিলেশ্বৰ দাং ঘৰ নং : 57 বয়স : 39 লিঙ্গ : পুৰুষ	JSP0003179 ফটো উপলব্ধ	308 নাম : অনট দাং পিতাৰ নাম: তিলেশ্বৰ দাং ঘৰ নং : 59 বয়স : 29 লিঙ্গ : পুৰুষ	JSP0205005 ফটো উপলব্ধ	309 নাম : জোনাকি দাং স্বামীৰ নাম: অনোদ দাং ঘৰ নং : 59 বয়স : 29 লিঙ্গ : মহিলা	JSP0597393 ফটো উপলব্ধ
E 310 নাম : আনন্দৰাম দলে পিতাৰ নাম: আতাৰি দলে ঘৰ নং : 59 বয়স : 84 লিঙ্গ : পুৰুষ	JSP0003180 ফটো উপলব্ধ	311 নাম : উনেশ্বৰী দলে স্বামীৰ নাম: আনন্দৰাম দলে ঘৰ নং : 59 বয়স : 74 লিঙ্গ : মহিলা	JSP0003181 ফটো উপলব্ধ	312 নাম : কুঞ্জলতা দলে পিতাৰ নাম: আনন্দৰাম দলে ঘৰ নং : 59 বয়স : 49 লিঙ্গ : মহিলা	JSP0003182 ফটো উপলব্ধ
313 নাম : নাহেন্দ্র দলে পিতাৰ নাম: আনন্দৰাম দলে ঘৰ নং : 59 বয়স : 45 লিঙ্গ : পুৰুষ	JSP0003183 ফটো উপলব্ধ	314 নাম : চিত্ৰনাথ দলে পিতাৰ নাম: আনন্দৰাম দলে ঘৰ নং : 59 বয়স : 43 লিঙ্গ : পুৰুষ	JSP0003184 ফটো উপলব্ধ	315 নাম : ভাইটি দলে পিতাৰ নাম: আনন্দৰাম দলে ঘৰ নং : 59 বয়স : 41 লিঙ্গ : পুৰুষ	JSP0003185 ফটো উপলব্ধ
316 নাম : যমুনা দলে স্বামীৰ নাম: ভাইটি দলে ঘৰ নং : 59 বয়স : 36 লিঙ্গ : মহিলা	JSP0003187 ফটো উপলব্ধ	317 নাম : জয়শ্ৰী দলে স্বামীৰ নাম: নাহেন্দ্র দলে ঘৰ নং : 59 বয়স : 33 লিঙ্গ : মহিলা	JSP3180163 ফটো উপলব্ধ	318 নাম : ৰেন টায়ে স্বামীৰ নাম: টংকেশ্বৰ টায়ে ঘৰ নং : 61 বয়স : 71 লিঙ্গ : মহিলা	JSP0003188 ফটো উপলব্ধ
319 নাম : কেতেকী টায়ে স্বামীৰ নাম: টংকেশ্বৰ টায়ে ঘৰ নং : 61 বয়স : 51 লিঙ্গ : মহিলা	JSP5118013 ফটো উপলব্ধ	320 নাম : অনিমা টায়ে স্বামীৰ নাম: উনন্দ টায়ে ঘৰ নং : 61 বয়স : 49 লিঙ্গ : মহিলা	JSP0003189 ফটো উপলব্ধ	321 নাম : কমল পেগু পিতাৰ নাম: গামলা পেগু ঘৰ নং : 63 বয়স : 31 লিঙ্গ : পুৰুষ	JSP5246526 ফটো উপলব্ধ
322 নাম : জুনালী পেগু স্বামীৰ নাম: কমল পেগু ঘৰ নং : 63 বয়স : 31 লিঙ্গ : মহিলা	JSP5246537 ফটো উপলব্ধ	323 নাম : বিদেশ্বৰ পেগু অন্যান্য: কমল পেগু ঘৰ নং : 63 বয়স : 22 লিঙ্গ : পুৰুষ	RAE0058552 ফটো উপলব্ধ	324 নাম : সুমিত্ৰা মিলি স্বামীৰ নাম: লক্ষোধৰ মিলি ঘৰ নং : 64 বয়স : 69 লিঙ্গ : মহিলা	JSP0003190 ফটো উপলব্ধ
E 325 নাম : থানেশ্বৰ মিলি পিতাৰ নাম: লক্ষোধৰ মিলি ঘৰ নং : 64 বয়স : 51 লিঙ্গ : পুৰুষ	JSP0003191 ফটো উপলব্ধ	326 নাম : লক্ষ্মীমাই মিলি স্বামীৰ নাম: থানেশ্বৰ মিলি ঘৰ নং : 64 বয়স : 45 লিঙ্গ : মহিলা	JSP0003192 ফটো উপলব্ধ	327 নাম : ৰাজ মিলি মাতৃৰ নাম: সুমিত্ৰা মিলি ঘৰ নং : 68 বয়স : 40 লিঙ্গ : পুৰুষ	JSP0597435 ফটো উপলব্ধ
328 নাম : নলিনী মিলি স্বামীৰ নাম: ৰাজ মিলি ঘৰ নং : 68 বয়স : 33 লিঙ্গ : মহিলা	JSP1085737 ফটো উপলব্ধ	329 নাম : অনিৰাম মিলি পিতাৰ নাম: থানেশ্বৰ মিলি ঘৰ নং : 68 বয়স : 27 লিঙ্গ : পুৰুষ	JSP0596155 ফটো উপলব্ধ	330 নাম : কৰিশমা পাতিৰ মিলি স্বামীৰ নাম: অনিৰাম মিলি ঘৰ নং : 68 বয়স : 26 লিঙ্গ : মহিলা	JSP5117932 ফটো উপলব্ধ



331 নাম : হেলেন দলে স্বামীৰ নাম: প্রদীপ দলে ঘৰ নং : 65 বয়স : 49 লিঙ্গ : মহিলা	JSP0003196 ফটো উপলব্ধ	332 নাম : ইন্দ্র দলে অন্যান্য: বলোৰাম দলে ঘৰ নং : 65 বয়স : 40 লিঙ্গ : পুৰুষ	JSP5246571 ফটো উপলব্ধ	333 নাম : লক্ষীপ্রভা দলে অন্যান্য: ইন্দ্র দলে ঘৰ নং : 65 বয়স : 39 লিঙ্গ : মহিলা	JSP5246560 ফটো উপলব্ধ
334 নাম : অমপল দলে পিতাৰ নাম: ইন্দ্র দলে ঘৰ নং : 65 বয়স : 25 লিঙ্গ : পুৰুষ	JSP1078864 ফটো উপলব্ধ	335 নাম : পবিত্র দলে পিতাৰ নাম: প্রদীপ দলে ঘৰ নং : 65 বয়স : 23 লিঙ্গ : পুৰুষ	RAE0066134 ফটো উপলব্ধ	336 নাম : নিৰন দলে পিতাৰ নাম: প্রদীপ দলে ঘৰ নং : 65 বয়স : 23 লিঙ্গ : পুৰুষ	RAE0067876 ফটো উপলব্ধ
337 নাম : ধৰ্মেন্দ্র দলে পিতাৰ নাম: সৰ্বানন্দ দলে ঘৰ নং : 66 বয়স : 49 লিঙ্গ : পুৰুষ	JSP0003197 ফটো উপলব্ধ	338 নাম : জোনমনি দলে স্বামীৰ নাম: ধৰ্মেন্দ্র দলে ঘৰ নং : 66 বয়স : 43 লিঙ্গ : মহিলা	JSP0003198 ফটো উপলব্ধ	339 নাম : নব কুমাৰ পেণ্ডু পিতাৰ নাম: চবিলাল পেণ্ডু ঘৰ নং : 67 বয়স : 53 লিঙ্গ : পুৰুষ	JSP0003199 ফটো উপলব্ধ
340 নাম : মঞ্জলা দলে পেণ্ডু স্বামীৰ নাম: নৱ কুমাৰ পেণ্ডু ঘৰ নং : 69 বয়স : 50 লিঙ্গ : মহিলা	JSP5117676 ফটো উপলব্ধ	341 নাম : ভৱেশ পেণ্ডু পিতাৰ নাম: নৱকুমাৰ পেণ্ডু ঘৰ নং : 67 বয়স : 34 লিঙ্গ : পুৰুষ	JSP0003200 ফটো উপলব্ধ	342 নাম : জুলী পেণ্ডু স্বামীৰ নাম: ভৱেশ পেণ্ডু ঘৰ নং : 67 বয়স : 33 লিঙ্গ : মহিলা	JSP3180334 ফটো উপলব্ধ
343 নাম : ওঙ্গট্টেৰ চুতীয়া স্বামীৰ নাম: নিমল চুতীয়া ঘৰ নং : 69 বয়স : 33 লিঙ্গ : মহিলা	JSP1085885 ফটো উপলব্ধ	344 নাম : খগেশ পেণ্ডু পিতাৰ নাম: নৱ পেণ্ডু ঘৰ নং : 69 বয়স : 24 লিঙ্গ : পুৰুষ	JSP5117650 ফটো উপলব্ধ	345 নাম : দিলীপ পেণ্ডু পিতাৰ নাম: চবিলাল পেণ্ডু ঘৰ নং : 68 বয়স : 67 লিঙ্গ : পুৰুষ	JSP0003201 ফটো উপলব্ধ
346 নাম : ৰেন পেণ্ডু স্বামীৰ নাম: দিলীপ পেণ্ডু ঘৰ নং : 68 বয়স : 59 লিঙ্গ : মহিলা	JSP0003202 ফটো উপলব্ধ	347 নাম : অশ্বিনী পেণ্ডু পিতাৰ নাম: দিলীপ পেণ্ডু ঘৰ নং : 68 বয়স : 39 লিঙ্গ : পুৰুষ	JSP0003203 ফটো উপলব্ধ	348 নাম : কপিল পেণ্ডু পিতাৰ নাম: দিলীপ পেণ্ডু ঘৰ নং : 68 বয়স : 34 লিঙ্গ : পুৰুষ	JSP0596353 ফটো উপলব্ধ
349 নাম : ৰঞ্জিত পেণ্ডু পিতাৰ নাম: দিলীপ পেণ্ডু ঘৰ নং : 68 বয়স : 33 লিঙ্গ : পুৰুষ	JSP0003204 ফটো উপলব্ধ	350 নাম : মণালী পেণ্ডু স্বামীৰ নাম: অশ্বিনী পেণ্ডু ঘৰ নং : 68 বয়স : 33 লিঙ্গ : মহিলা	JSP0003205 ফটো উপলব্ধ	351 নাম : মনি পেণ্ডু স্বামীৰ নাম: বাবা পেণ্ডু ঘৰ নং : 68 বয়স : 32 লিঙ্গ : মহিলা	JSP0596171 ফটো উপলব্ধ
352 নাম : বাবা পেণ্ডু পিতাৰ নাম: দিলীপ পেণ্ডু ঘৰ নং : 68 বয়স : 31 লিঙ্গ : পুৰুষ	JSP3180356 ফটো উপলব্ধ	353 নাম : নীৰজলা টায়োং পেণ্ডু স্বামীৰ নাম: কোপিল পেণ্ডু ঘৰ নং : 68 বয়স : 28 লিঙ্গ : মহিলা	JSP5117585 ফটো উপলব্ধ	354 নাম : এলিচা টায়োং পেণ্ডু স্বামীৰ নাম: ৰঞ্জিত পেণ্ডু ঘৰ নং : 68 বয়স : 26 লিঙ্গ : মহিলা	JSP0507186 ফটো উপলব্ধ
355 নাম : মইনা পেণ্ডু পিতাৰ নাম: দিলীপ পেণ্ডু ঘৰ নং : 68 বয়স : 22 লিঙ্গ : পুৰুষ	RAE0066050 ফটো উপলব্ধ	356 নাম : ফুলেশ্বৰী পেণ্ডু স্বামীৰ নাম: চবিলাল পেণ্ডু ঘৰ নং : 69 বয়স : 79 লিঙ্গ : মহিলা	JSP0003206 ফটো উপলব্ধ	357 নাম : সুনিল পেণ্ডু পিতাৰ নাম: চবিলাল পেণ্ডু ঘৰ নং : 69 বয়স : 49 লিঙ্গ : পুৰুষ	JSP0003207 ফটো উপলব্ধ
358 নাম : ৰীতাজলী পেণ্ডু স্বামীৰ নাম: সুনিল পেণ্ডু ঘৰ নং : 69 বয়স : 47 লিঙ্গ : মহিলা	JSP0003208 ফটো উপলব্ধ	359 নাম : জ্যোতিশ পেণ্ডু পিতাৰ নাম: চবিলাল পেণ্ডু ঘৰ নং : 69 বয়স : 47 লিঙ্গ : পুৰুষ	JSP0003209 ফটো উপলব্ধ	360 নাম : মেৰী টায়োং পেণ্ডু স্বামীৰ নাম: জ্যোতিশ পেণ্ডু ঘৰ নং : 69 বয়স : 39 লিঙ্গ : মহিলা	JSP0003210 ফটো উপলব্ধ



361 নাম : প্ৰনব পেগু পিতাৰ নাম: সুনীল পেগু ঘৰ নং : 69 বয়স : 23 লিঙ্গ : পুৰুষ	RAE0011411 ফটো উপলব্ধ	362 নাম : বৃষ্টোম পেগু পিতাৰ নাম: সুনীল পেগু ঘৰ নং : 69 বয়স : 22 লিঙ্গ : পুৰুষ	RAE0096560 ফটো উপলব্ধ	363 নাম : লখিমী পেগু পিতাৰ নাম: সুনীল পেগু ঘৰ নং : 69 বয়স : 19 লিঙ্গ : মহিলা	RAE0137968 ফটো উপলব্ধ
364 নাম : বিপুল পেগু পিতাৰ নাম: চবিলাল পেগু ঘৰ নং : 70 বয়স : 51 লিঙ্গ : পুৰুষ	JSP0003211 ফটো উপলব্ধ	365 নাম : উৰ্মিলা পেগু স্বামীৰ নাম: বিপুল পেগু ঘৰ নং : 70 বয়স : 48 লিঙ্গ : মহিলা	JSP0003212 ফটো উপলব্ধ	366 নাম : সুমিত্ৰা পেগু পিতাৰ নাম: বিপুল পেগু ঘৰ নং : 90 বয়স : 26 লিঙ্গ : মহিলা	JSP0513598 ফটো উপলব্ধ
367 নাম : পিংকি পেগু পিতাৰ নাম: বিপুল পেগু ঘৰ নং : 90 বয়স : 23 লিঙ্গ : মহিলা	JSP1069129 ফটো উপলব্ধ	368 নাম : শক্তি পেগু পিতাৰ নাম: বিপুল পেগু ঘৰ নং : 70 বয়স : 20 লিঙ্গ : পুৰুষ	RAE0067785 ফটো উপলব্ধ	369 নাম : ঐচেং পেগু পিতাৰ নাম: বিপুল পেগু ঘৰ নং : 70 বয়স : 19 লিঙ্গ : মহিলা	RAE0181149 ফটো উপলব্ধ
D 370 নাম : ধনমায়া ৰায় স্বামীৰ নাম: গোপাল ৰায় ঘৰ নং : 71 বয়স : 79 লিঙ্গ : মহিলা	JSP0003213 ফটো উপলব্ধ	D 371 নাম : ৰামকৃষ্ণ ৰায় পিতাৰ নাম: গোপাল ৰায় ঘৰ নং : 71 বয়স : 51 লিঙ্গ : পুৰুষ	JSP0003214 ফটো উপলব্ধ	D 372 নাম : পূৰ্ণবাহাদৰ ৰায় পিতাৰ নাম: গোপাল ৰায় ঘৰ নং : 71 বয়স : 46 লিঙ্গ : পুৰুষ	JSP0003215 ফটো উপলব্ধ
#2 373 নাম : ৰাম কুমাৰ ৰায় পিতাৰ নাম: গোপাল ৰায় ঘৰ নং : 71 বয়স : 43 লিঙ্গ : পুৰুষ	JSP0003216 ফটো উপলব্ধ	374 নাম : বিপিন পেগু পিতাৰ নাম: লাতিম পেগু ঘৰ নং : 72 বয়স : 77 লিঙ্গ : পুৰুষ	JSP0003217 ফটো উপলব্ধ	375 নাম : উমাবানী পেগু স্বামীৰ নাম: বিপিন পেগু ঘৰ নং : 72 বয়স : 69 লিঙ্গ : মহিলা	JSP0003218 ফটো উপলব্ধ
376 নাম : বিজু পেগু পিতাৰ নাম: বিপিন পেগু ঘৰ নং : 72 বয়স : 45 লিঙ্গ : পুৰুষ	JSP0003219 ফটো উপলব্ধ	377 নাম : পঞ্চৱতী পেগু স্বামীৰ নাম: বিজু পেগু ঘৰ নং : 72 বয়স : 44 লিঙ্গ : মহিলা	JSP0003220 ফটো উপলব্ধ	378 নাম : বিজয় পেগু পিতাৰ নাম: বিপিন পেগু ঘৰ নং : 72 বয়স : 43 লিঙ্গ : পুৰুষ	JSP0003221 ফটো উপলব্ধ
379 নাম : ৰঞ্জিত পেগু পিতাৰ নাম: বিপিন পেগু ঘৰ নং : 72 বয়স : 41 লিঙ্গ : পুৰুষ	JSP0003222 ফটো উপলব্ধ	380 নাম : সৰ্বাত্ৰী পেগু স্বামীৰ নাম: বিজয় পেগু ঘৰ নং : 72 বয়স : 39 লিঙ্গ : মহিলা	JSP0003223 ফটো উপলব্ধ	381 নাম : ৰীতা পেগু স্বামীৰ নাম: ৰঞ্জিত পেগু ঘৰ নং : 72 বয়স : 35 লিঙ্গ : মহিলা	JSP0003224 ফটো উপলব্ধ
382 নাম : কৰ্ণ পেগু পিতাৰ নাম: বিজু পেগু ঘৰ নং : 92 বয়স : 25 লিঙ্গ : পুৰুষ	JSP0596361 ফটো উপলব্ধ	383 নাম : ৰাজু পেগু পিতাৰ নাম: বিজু পেগু ঘৰ নং : 72 বয়স : 21 লিঙ্গ : পুৰুষ	RAE0106567 ফটো উপলব্ধ	384 নাম : মথুৰা পেগু পিতাৰ নাম: গান্ধীৰাম পেগু ঘৰ নং : 74 বয়স : 79 লিঙ্গ : পুৰুষ	JSP0003225 ফটো উপলব্ধ
385 নাম : যাকচি পেগু স্বামীৰ নাম: মথুৰা পেগু ঘৰ নং : 74 বয়স : 75 লিঙ্গ : মহিলা	JSP0003226 ফটো উপলব্ধ	386 নাম : ৰবীন পেগু পিতাৰ নাম: মথুৰা পেগু ঘৰ নং : 74 বয়স : 43 লিঙ্গ : পুৰুষ	JSP0003227 ফটো উপলব্ধ	387 নাম : অনিতা পেগু স্বামীৰ নাম: ৰবীন পেগু ঘৰ নং : 74 বয়স : 42 লিঙ্গ : মহিলা	JSP0003229 ফটো উপলব্ধ
388 নাম : নৰেন পেগু পিতাৰ নাম: মথুৰা পেগু ঘৰ নং : 74 বয়স : 41 লিঙ্গ : পুৰুষ	JSP0003230 ফটো উপলব্ধ	389 নাম : জীৱন পেগু পিতাৰ নাম: মথুৰা পেগু ঘৰ নং : 74 বয়স : 39 লিঙ্গ : পুৰুষ	JSP0003231 ফটো উপলব্ধ	390 নাম : প্ৰফুল্ল পেগু পিতাৰ নাম: মথুৰা পেগু ঘৰ নং : 74 বয়স : 38 লিঙ্গ : পুৰুষ	JSP0003232 ফটো উপলব্ধ



#2 391 নাম : বিউটি পেণ্ড স্বামীৰ নাম : নৰেণ পেণ্ড ঘৰ নং : 74 বয়স : 35 লিঙ্গ : মহিলা	JSP0003233	ফটো উপলব্ধ	392 নাম : দিলেশ্বৰ পেণ্ড পিতাৰ নাম : মথুৰা পেণ্ড ঘৰ নং : 74 বয়স : 33 লিঙ্গ : পুৰুষ	JSP0003234	ফটো উপলব্ধ	393 নাম : একমাৰী পেণ্ড স্বামীৰ নাম : প্ৰফুল্ল পেণ্ড ঘৰ নং : 74 বয়স : 29 লিঙ্গ : মহিলা	JSP3180287	ফটো উপলব্ধ
394 নাম : প্ৰতিমা পেণ্ড স্বামীৰ নাম : জীৱন পেণ্ড ঘৰ নং : 74 বয়স : 29 লিঙ্গ : মহিলা	JSP3180403	ফটো উপলব্ধ	395 নাম : শচীন পেণ্ড পিতাৰ নাম : ৰবিন পেণ্ড ঘৰ নং : 74 বয়স : 24 লিঙ্গ : পুৰুষ	RAE0066837	ফটো উপলব্ধ	396 নাম : কপিল পেণ্ড পিতাৰ নাম : নৰেন পেণ্ড ঘৰ নং : 74 বয়স : 19 লিঙ্গ : পুৰুষ	RAE0152934	ফটো উপলব্ধ
397 নাম : মনোজ পেণ্ড পিতাৰ নাম : মথুৰা পেণ্ড ঘৰ নং : 75 বয়স : 45 লিঙ্গ : পুৰুষ	JSP0003235	ফটো উপলব্ধ	398 নাম : দেৱতী পেণ্ড স্বামীৰ নাম : মনোজ পেণ্ড ঘৰ নং : 75 বয়স : 43 লিঙ্গ : মহিলা	JSP0003237	ফটো উপলব্ধ	399 নাম : বিকাশ পেণ্ড পিতাৰ নাম : মনোজ পেণ্ড ঘৰ নং : 75 বয়স : 22 লিঙ্গ : পুৰুষ	RAE0152918	ফটো উপলব্ধ
400 নাম : জয়ন্ত পেণ্ড পিতাৰ নাম : হৰেন পেণ্ড ঘৰ নং : 76 বয়স : 49 লিঙ্গ : পুৰুষ	JSP0003238	ফটো উপলব্ধ	401 নাম : সত্যৱতী পেণ্ড স্বামীৰ নাম : জয়ন্ত পেণ্ড ঘৰ নং : 76 বয়স : 44 লিঙ্গ : মহিলা	JSP5244917	ফটো উপলব্ধ	402 নাম : উমতী পেণ্ড স্বামীৰ নাম : হৰেন পেণ্ড ঘৰ নং : 77 বয়স : 69 লিঙ্গ : মহিলা	JSP0003239	ফটো উপলব্ধ
403 নাম : অনজ পেণ্ড পিতাৰ নাম : হৰেন পেণ্ড ঘৰ নং : 77 বয়স : 39 লিঙ্গ : পুৰুষ	JSP0003240	ফটো উপলব্ধ	404 নাম : স্নেহলতা পেণ্ড স্বামীৰ নাম : অনজ পেণ্ড ঘৰ নং : 77 বয়স : 35 লিঙ্গ : মহিলা	JSP0003241	ফটো উপলব্ধ	405 নাম : মেম য়েইন স্বামীৰ নাম : জগত য়েইন ঘৰ নং : 78 বয়স : 49 লিঙ্গ : মহিলা	JSP0003242	ফটো উপলব্ধ
E 406 নাম : সবটি পাতিৰ স্বামীৰ নাম : চন্দ্ৰকান্ত পাতিৰ ঘৰ নং : 79 বয়স : 69 লিঙ্গ : মহিলা	JSP0003243	ফটো উপলব্ধ	407 নাম : জমক পাতিৰ পিতাৰ নাম : চন্দ্ৰকান্ত পাতিৰ ঘৰ নং : 79 বয়স : 47 লিঙ্গ : পুৰুষ	JSP0003244	ফটো উপলব্ধ	408 নাম : লক্ষ্মণা পাতিৰ স্বামীৰ নাম : জমক পাতিৰ ঘৰ নং : 79 বয়স : 44 লিঙ্গ : মহিলা	JSP0003245	ফটো উপলব্ধ
409 নাম : দিলীপ পাতিৰ পিতাৰ নাম : চন্দ্ৰকান্ত পাতিৰ ঘৰ নং : 79 বয়স : 43 লিঙ্গ : পুৰুষ	JSP0003246	ফটো উপলব্ধ	410 নাম : শান্তিপ্ৰিয়া দলে পাতিৰ স্বামীৰ নাম : সঞ্জয় পাতিৰ ঘৰ নং : 79 বয়স : 42 লিঙ্গ : মহিলা	JSP1199470	ফটো উপলব্ধ	411 নাম : কুঞ্জলতা পাতিৰ স্বামীৰ নাম : দিলীপ পাতিৰ ঘৰ নং : 79 বয়স : 36 লিঙ্গ : মহিলা	JSP0003247	ফটো উপলব্ধ
412 নাম : সঞ্জয় পাতিৰ পিতাৰ নাম : জমক পাতিৰ ঘৰ নং : 79 বয়স : 27 লিঙ্গ : পুৰুষ	JSP0560466	ফটো উপলব্ধ	413 নাম : নীলপ্ৰভা দেউৰী স্বামীৰ নাম : বলিয়া দেউৰী ঘৰ নং : 81 বয়স : 75 লিঙ্গ : মহিলা	JSP0003248	ফটো উপলব্ধ	414 নাম : পূৰ্ণা দেউৰী পিতাৰ নাম : বলিয়া দেউৰী ঘৰ নং : 81 বয়স : 47 লিঙ্গ : মহিলা	JSP0003249	ফটো উপলব্ধ
415 নাম : চেনিমাই দেউৰী স্বামীৰ নাম : মনোজ দেউৰী ঘৰ নং : 81 বয়স : 46 লিঙ্গ : মহিলা	JSP0597468	ফটো উপলব্ধ	416 নাম : মনোজ দেউৰী পিতাৰ নাম : বলিয়া দেউৰী ঘৰ নং : 81 বয়স : 45 লিঙ্গ : পুৰুষ	JSP0003250	ফটো উপলব্ধ	417 নাম : ঘনকান্ত দেউৰী পিতাৰ নাম : বলিয়া দেউৰী ঘৰ নং : 81 বয়স : 43 লিঙ্গ : পুৰুষ	JSP0003251	ফটো উপলব্ধ
418 নাম : বতুল দেউৰী পিতাৰ নাম : বলিয়া দেউৰী ঘৰ নং : 81 বয়স : 36 লিঙ্গ : পুৰুষ	JSP0003252	ফটো উপলব্ধ	419 নাম : স্মৃতি দেউৰী স্বামীৰ নাম : বতুল দেউৰী ঘৰ নং : 81 বয়স : 32 লিঙ্গ : মহিলা	JSP0003253	ফটো উপলব্ধ	420 নাম : চুম চিৰাম অন্যান্য : পইনালতা দেউৰী চিৰাম ঘৰ নং : 81 বয়স : 26 লিঙ্গ : মহিলা	JSP0587022	ফটো উপলব্ধ



421 নাম : বহিত চিৰাম অন্যান্য: পইনলতা দেউৰী চিৰাম ঘৰ নং : 81 বয়স : 26 লিঙ্গ : পুৰুষ	JSP0587030 ফটো উপলব্ধ	422 নাম : নমিতা চিন্তে চিৰাম স্বামীৰ নাম: বহিত চিৰাম ঘৰ নং : 82 বয়স : 23 লিঙ্গ : মহিলা	JSP1195080 ফটো উপলব্ধ	423 নাম : মনিখা দলে স্বামীৰ নাম: কানাই দলে ঘৰ নং : 82 বয়স : 24 লিঙ্গ : মহিলা	JSP5117767 ফটো উপলব্ধ
424 নাম : লীলাই মিচং স্বামীৰ নাম: বঘুনাথ মিচং ঘৰ নং : 84 বয়স : 49 লিঙ্গ : মহিলা	JSP0003254 ফটো উপলব্ধ	425 নাম : ছবিকান্ত মিছং পিতাৰ নাম: বঘুনাথ মিছং ঘৰ নং : 84 বয়স : 34 লিঙ্গ : পুৰুষ	JSP5245136 ফটো উপলব্ধ	426 নাম : বিজু পেগু মিছং স্বামীৰ নাম: ছবিকান্ত মিছং ঘৰ নং : 84 বয়স : 32 লিঙ্গ : মহিলা	JSP0003255 ফটো উপলব্ধ
427 নাম : দেবানন মিচং পিতাৰ নাম: বঘুনাথ মিচং ঘৰ নং : 84 বয়স : 24 লিঙ্গ : পুৰুষ	RAE0180232 ফটো উপলব্ধ	428 নাম : প্লে মিচং পিতাৰ নাম: কমলা মিচং ঘৰ নং : 86 বয়স : 42 লিঙ্গ : পুৰুষ	JSP5245181 ফটো উপলব্ধ	429 নাম : পুনম মিছং স্বামীৰ নাম: প্লে মিছং ঘৰ নং : 86 বয়স : 34 লিঙ্গ : মহিলা	JSP5245158 ফটো উপলব্ধ
430 নাম : পূৰ্ণিমা দেউৰী স্বামীৰ নাম: পবিত্ৰ দেউৰী ঘৰ নং : 87 বয়স : 85 লিঙ্গ : মহিলা	JSP5245227 ফটো উপলব্ধ	431 নাম : যোগানন্দ মিচং পিতাৰ নাম: কমলা মিচং ঘৰ নং : 87 বয়স : 54 লিঙ্গ : পুৰুষ	JSP5245205 ফটো উপলব্ধ	432 নাম : নেম্পলি মিচং স্বামীৰ নাম: যোগানন্দ মিচং ঘৰ নং : 87 বয়স : 51 লিঙ্গ : মহিলা	JSP5245216 ফটো উপলব্ধ
433 নাম : বিক্রম দেউৰী পিতাৰ নাম: পবিত্ৰ দেউৰী ঘৰ নং : 87 বয়স : 45 লিঙ্গ : পুৰুষ	JSP5245238 ফটো উপলব্ধ	434 নাম : পুতল দেউৰী পিতাৰ নাম: পবিত্ৰ দেউৰী ঘৰ নং : 87 বয়স : 45 লিঙ্গ : পুৰুষ	JSP5245250 ফটো উপলব্ধ	435 নাম : দীপালী দেউৰী স্বামীৰ নাম: পুতুল দেউৰী ঘৰ নং : 87 বয়স : 41 লিঙ্গ : মহিলা	JSP5245261 ফটো উপলব্ধ
S 436 নাম : অনিমা দেউৰী স্বামীৰ নাম: বিক্রম দেউৰী ঘৰ নং : 87 বয়স : 36 লিঙ্গ : মহিলা	JSP5245249 ফটো উপলব্ধ	437 নাম : সংগীতা কাৰ্দং মিছং স্বামীৰ নাম: চন্দ্ৰৰাজ মিছং ঘৰ নং : 89 বয়স : 35 লিঙ্গ : মহিলা	JSP5117643 ফটো উপলব্ধ	438 নাম : অমিত দেউৰী পিতাৰ নাম: পবিত্ৰ দেউৰী ঘৰ নং : 87 বয়স : 33 লিঙ্গ : পুৰুষ	JSP5245272 ফটো উপলব্ধ
439 নাম : জন দেউৰী স্বামীৰ নাম: অমিত দেউৰী ঘৰ নং : 89 বয়স : 31 লিঙ্গ : মহিলা	JSP5117742 ফটো উপলব্ধ	440 নাম : চন্দ্ৰৰাজ মিছং পিতাৰ নাম: যোগানন্দ মিছং ঘৰ নং : 89 বয়স : 28 লিঙ্গ : পুৰুষ	JSP0254839 ফটো উপলব্ধ	441 নাম : দীপেন দলে পিতাৰ নাম: স্ব. কালিৰাম দলে ঘৰ নং : 88 বয়স : 54 লিঙ্গ : পুৰুষ	JSP5245283 ফটো উপলব্ধ
442 নাম : নিৰদা দলে স্বামীৰ নাম: দীপেন দলে ঘৰ নং : 88 বয়স : 38 লিঙ্গ : মহিলা	JSP5245294 ফটো উপলব্ধ	443 নাম : জমি দলে পিতাৰ নাম: দীপেন দলে ঘৰ নং : 88 বয়স : 21 লিঙ্গ : মহিলা	RAE0142448 ফটো উপলব্ধ	444 নাম : অঞ্জনা চিন্তে বৰি স্বামীৰ নাম: কৃষ্ণকান্ত বৰি ঘৰ নং : 88 বয়স : 20 লিঙ্গ : মহিলা	RAE0116012 ফটো উপলব্ধ
445 নাম : বলিস্ত দলে পিতাৰ নাম: দীপেন দলে ঘৰ নং : 88 বয়স : 19 লিঙ্গ : পুৰুষ	RAE0134981 ফটো উপলব্ধ	446 নাম : ভূৰন পেগু পিতাৰ নাম: বাংকোত পেগু ঘৰ নং : 89 বয়স : 79 লিঙ্গ : পুৰুষ	JSP5245307 ফটো উপলব্ধ	447 নাম : য়াকাচী পেগু স্বামীৰ নাম: বনসিং পেগু ঘৰ নং : 89 বয়স : 69 লিঙ্গ : মহিলা	JSP5245329 ফটো উপলব্ধ
448 নাম : প্ৰেমলতা পেগু স্বামীৰ নাম: ভূৰন পেগু ঘৰ নং : 89 বয়স : 68 লিঙ্গ : মহিলা	JSP5245318 ফটো উপলব্ধ	449 নাম : বিজয়া কুমাং পেগু স্বামীৰ নাম: নৰেন পেগু ঘৰ নং : 89 বয়স : 47 লিঙ্গ : মহিলা	JSP3938918 ফটো উপলব্ধ	450 নাম : নৰেন পেগু পিতাৰ নাম: বনসিং পেগু ঘৰ নং : 89 বয়স : 45 লিঙ্গ : পুৰুষ	JSP5245330 ফটো উপলব্ধ



451 নাম : গণেশ কুলি পিতাৰ নাম: বাৰবল কুলি ঘৰ নং : 89 বয়স : 45 লিঙ্গ : পুৰুষ	JSP5245374 ফটো উপলব্ধ	452 নাম : মায়াকুল কুলি স্বামীৰ নাম: গণেশ কুলি ঘৰ নং : 89 বয়স : 41 লিঙ্গ : মহিলা	JSP5245363 ফটো উপলব্ধ	453 নাম : বনোজ পেণ্ডু পিতাৰ নাম: ভূবন পেণ্ডু ঘৰ নং : ৮৯ বয়স : 35 লিঙ্গ : পুৰুষ	JSP5245385 ফটো উপলব্ধ
454 নাম : তনজ পেণ্ডু পিতাৰ নাম: বনসিং পেণ্ডু ঘৰ নং : 89 বয়স : 34 লিঙ্গ : পুৰুষ	JSP5245396 ফটো উপলব্ধ	455 নাম : বিংকু পেণ্ডু পিতাৰ নাম: ভূবনসিং পেণ্ডু ঘৰ নং : ৮৯ বয়স : 28 লিঙ্গ : মহিলা	JSP0222141 ফটো উপলব্ধ	456 নাম : ছানিয়া পেণ্ডু পিতাৰ নাম: বনসিং পেণ্ডু ঘৰ নং : ৮৯ বয়স : 27 লিঙ্গ : মহিলা	JSP0257188 ফটো উপলব্ধ
457 নাম : ধনেশ পেণ্ডু পিতাৰ নাম: ভূবন সিং পেণ্ডু ঘৰ নং : ৮৯ বয়স : 25 লিঙ্গ : পুৰুষ	JSP5117833 ফটো উপলব্ধ	458 নাম : লংকাবতী দলে স্বামীৰ নাম: বহমান দলে ঘৰ নং : 90 বয়স : 69 লিঙ্গ : মহিলা	JSP5245410 ফটো উপলব্ধ	459 নাম : বৃধৰ দলে পিতাৰ নাম: বহমান দলে ঘৰ নং : 90 বয়স : 45 লিঙ্গ : পুৰুষ	JSP5245421 ফটো উপলব্ধ
460 নাম : সবিতা দলে স্বামীৰ নাম: বৃধৰ দলে ঘৰ নং : ৯০ বয়স : 44 লিঙ্গ : মহিলা	JSP0597450 ফটো উপলব্ধ	461 নাম : ঐকনেং দলে স্বামীৰ নাম: বৃধৰ দলে ঘৰ নং : 90 বয়স : 43 লিঙ্গ : মহিলা	JSP5245432 ফটো উপলব্ধ	462 নাম : দেবতী দলে পিতাৰ নাম: বহমান দলে ঘৰ নং : 90 বয়স : 40 লিঙ্গ : মহিলা	JSP5245443 ফটো উপলব্ধ
463 নাম : লক্ষীনাথ দলে পিতাৰ নাম: জয়মান দলে ঘৰ নং : ৯০ বয়স : 35 লিঙ্গ : পুৰুষ	JSP5246606 ফটো উপলব্ধ	464 নাম : বিষ্ণুৰাম চুতীয়া পিতাৰ নাম: স্বৰ্গী গগন চুতীয়া ঘৰ নং : 90 বয়স : 35 লিঙ্গ : পুৰুষ	JSP5245465 ফটো উপলব্ধ	465 নাম : সবিতা দলে অন্যান্য: জিতেন দলে ঘৰ নং : 90 বয়স : 34 লিঙ্গ : মহিলা	JSP5246617 ফটো উপলব্ধ
466 নাম : জিতেন দলে পিতাৰ নাম: বহমান দলে ঘৰ নং : 90 বয়স : 33 লিঙ্গ : পুৰুষ	JSP5245409 ফটো উপলব্ধ	467 নাম : জোনমনি দলে স্বামীৰ নাম: জিতেন দলে ঘৰ নং : 90 বয়স : 31 লিঙ্গ : মহিলা	JSP5246582 ফটো উপলব্ধ	468 নাম : হেমকান্ত দলে অন্যান্য: জিতেন দলে ঘৰ নং : 90 বয়স : 31 লিঙ্গ : পুৰুষ	JSP5246593 ফটো উপলব্ধ
# 469 নাম : ওটী দলে পেণ্ডু মাতৃৰ নাম: লংকামতী দলে ঘৰ নং : ৯০ বয়স : 29 লিঙ্গ : মহিলা	JSP0260539 ফটো উপলব্ধ	470 নাম : হেমকান্ত দলে পিতাৰ নাম: বহমান দলে ঘৰ নং : ৯০ বয়স : 26 লিঙ্গ : পুৰুষ	JSP0596395 ফটো উপলব্ধ	471 নাম : অতুল ডেকা পিতাৰ নাম: সন্তো ডেকা ঘৰ নং : 91 বয়স : 75 লিঙ্গ : পুৰুষ	JSP5245487 ফটো উপলব্ধ
472 নাম : চম্পা ডেকা পিতাৰ নাম: অতুল ডেকা ঘৰ নং : 91 বয়স : 72 লিঙ্গ : মহিলা	JSP5245476 ফটো উপলব্ধ	473 নাম : তৰন ডেকা পিতাৰ নাম: অতুল ডেকা ঘৰ নং : 91 বয়স : 43 লিঙ্গ : পুৰুষ	JSP5245498 ফটো উপলব্ধ	474 নাম : অৰন ডেকা পিতাৰ নাম: অতুল ডেকা ঘৰ নং : 91 বয়স : 41 লিঙ্গ : পুৰুষ	JSP5245501 ফটো উপলব্ধ
475 নাম : মুন ডেকা পিতাৰ নাম: অতুল ডেকা ঘৰ নং : 91 বয়স : 34 লিঙ্গ : পুৰুষ	RAE0050682 ফটো উপলব্ধ	476 নাম : নিভামনি ডেকা স্বামীৰ নাম: অৰুণ ডেকা ঘৰ নং : 91 বয়স : 31 লিঙ্গ : মহিলা	JSP3180221 ফটো উপলব্ধ	477 নাম : ৰাজ ডেকা পিতাৰ নাম: অতুল ডেকা ঘৰ নং : 91 বয়স : 30 লিঙ্গ : পুৰুষ	JSP3180232 ফটো উপলব্ধ
478 নাম : নিৰলা ডেকা পিতাৰ নাম: অতুল ডেকা ঘৰ নং : 91 বয়স : 29 লিঙ্গ : মহিলা	JSP3180243 ফটো উপলব্ধ	479 নাম : দীপিকা ডেকা স্বামীৰ নাম: ৰাজ ডেকা ঘৰ নং : 91 বয়স : 26 লিঙ্গ : মহিলা	JSP1152230 ফটো উপলব্ধ	480 নাম : চন্দ্ৰ শৰ্মা পিতাৰ নাম: চাপৰ শৰ্মা ঘৰ নং : 92 বয়স : 45 লিঙ্গ : পুৰুষ	JSP5245512 ফটো উপলব্ধ



481 নাম : কৃষ্ণমায়া শৰ্মা স্বামীৰ নাম: চন্দ্ৰ শৰ্মা ঘৰ নং : 92 বয়স : 43 লিঙ্গ : মহিলা	JSP5245523 ফটো উপলব্ধ	482 নাম : অঞ্জলি ডেকা স্বামীৰ নাম: মোহন ডেকা ঘৰ নং : 93 বয়স : 43 লিঙ্গ : মহিলা	JSP5245545 ফটো উপলব্ধ	483 নাম : মোহন ডেকা পিতাৰ নাম: বামেশ্বৰ ডেকা ঘৰ নং : 93 বয়স : 42 লিঙ্গ : পুৰুষ	JSP5245534 ফটো উপলব্ধ
484 নাম : বঞ্জীত ডেকা পিতাৰ নাম: বামেশ্বৰ ডেকা ঘৰ নং : 93 বয়স : 32 লিঙ্গ : পুৰুষ	JSP0263277 ফটো উপলব্ধ	485 নাম : জোনমনি ডেকা স্বামীৰ নাম: বঞ্জীত ডেকা ঘৰ নং : 93 বয়স : 29 লিঙ্গ : মহিলা	JSP0263459 ফটো উপলব্ধ	486 নাম : চেণ্টু কোঁৱৰ পিতাৰ নাম: স্ব. বোধেশ্বৰ কোঁৱৰ ঘৰ নং : 94 বয়স : 40 লিঙ্গ : পুৰুষ	JSP5245556 ফটো উপলব্ধ
487 নাম : নেহা কোঁৱৰ স্বামীৰ নাম: চেণ্টু কোঁৱৰ ঘৰ নং : 94 বয়স : 37 লিঙ্গ : মহিলা	JSP5245567 ফটো উপলব্ধ	488 নাম : মমী দুলে চুতীয়া স্বামীৰ নাম: বিষ্ণুৰাম চুতীয়া ঘৰ নং : 95 বয়স : 44 লিঙ্গ : মহিলা	RAE0023614 ফটো উপলব্ধ	R 489 নাম : মমী চুতীয়া স্বামীৰ নাম: বিষ্ণুৰাম চুতীয়া ঘৰ নং : 95 বয়স : 42 লিঙ্গ : মহিলা	JSP5245589 ফটো উপলব্ধ
490 নাম : জাস্তি ডেকা স্বামীৰ নাম: তৰুন ডেকা ঘৰ নং : 96 বয়স : 40 লিঙ্গ : মহিলা	JSP5245590 ফটো উপলব্ধ	491 নাম : সোন্তু কোঁৱৰ পিতাৰ নাম: বোধেশ্বৰ কোঁৱৰ ডেকা ঘৰ নং : 97 বয়স : 44 লিঙ্গ : পুৰুষ	JSP5245603 ফটো উপলব্ধ	492 নাম : মিন কোঁৱৰ স্বামীৰ নাম: সোনটো কোঁৱৰ ঘৰ নং : 97 বয়স : 41 লিঙ্গ : মহিলা	JSP5245614 ফটো উপলব্ধ
493 নাম : অশোক কোঁৱৰ পিতাৰ নাম: পদ্মেশ্বৰ কোঁৱৰ ঘৰ নং : 97 বয়স : 39 লিঙ্গ : পুৰুষ	JSP5245625 ফটো উপলব্ধ	494 নাম : বিনোদ কোঁৱৰ পিতাৰ নাম: পদ্মেশ্বৰ কোঁৱৰ ঘৰ নং : 99 বয়স : 28 লিঙ্গ : পুৰুষ	JSP0596122 ফটো উপলব্ধ	495 নাম : মনোজ কোঁৱৰ পিতাৰ নাম: সোণতো কোঁৱৰ ঘৰ নং : 97 বয়স : 22 লিঙ্গ : পুৰুষ	RAE0022954 ফটো উপলব্ধ
496 নাম : গণেশ বৰাল পিতাৰ নাম: ধৰণীধৰ বৰাল ঘৰ নং : 98 বয়স : 62 লিঙ্গ : পুৰুষ	JSP5245636 ফটো উপলব্ধ	497 নাম : সাবিত্ৰী বৰাল স্বামীৰ নাম: গণেশ বৰাল ঘৰ নং : 98 বয়স : 60 লিঙ্গ : মহিলা	JSP5245647 ফটো উপলব্ধ	498 নাম : পদম বৰাল পিতাৰ নাম: গণেশ বৰাল ঘৰ নং : 98 বয়স : 26 লিঙ্গ : পুৰুষ	JSP0596320 ফটো উপলব্ধ
499 নাম : আনন্দ পেণ্ডু পিতাৰ নাম: ডিম্বেশ্বৰ পেণ্ডু ঘৰ নং : 108 বয়স : 57 লিঙ্গ : পুৰুষ	JSP5245658 ফটো উপলব্ধ	E 500 নাম : ডিম্বেশ্বৰী পেণ্ডু স্বামীৰ নাম: আনন্দ পেণ্ডু ঘৰ নং : 108 বয়স : 55 লিঙ্গ : মহিলা	JSP5245669 ফটো উপলব্ধ	501 নাম : বানীকা পেণ্ডু পিতাৰ নাম: আনন্দ পেণ্ডু ঘৰ নং : 108 বয়স : 37 লিঙ্গ : মহিলা	JSP5245670 ফটো উপলব্ধ
502 নাম : ভীমকান্ত মৰাং পিতাৰ নাম: কলা মৰাং ঘৰ নং : 109 বয়স : 59 লিঙ্গ : পুৰুষ	JSP5245681 ফটো উপলব্ধ	503 নাম : বিউলী মৰাং স্বামীৰ নাম: ভীমকান্ত মৰাং ঘৰ নং : 109 বয়স : 57 লিঙ্গ : মহিলা	JSP5245692 ফটো উপলব্ধ	504 নাম : অজয় কুমাৰ মৰাং পিতাৰ নাম: ভীম কান্ত মৰাং ঘৰ নং : 109 বয়স : 24 লিঙ্গ : পুৰুষ	JSP5117775 ফটো উপলব্ধ
505 নাম : দিপা মুণ্ডা মাতৃৰ নাম: চমা মুণ্ডা ঘৰ নং : 110 বয়স : 33 লিঙ্গ : মহিলা	JSP3180492 ফটো উপলব্ধ	506 নাম : চমা মুণ্ডা পিতাৰ নাম: মতি মুণ্ডা ঘৰ নং : 110 বয়স : 31 লিঙ্গ : পুৰুষ	JSP3180481 ফটো উপলব্ধ	507 নাম : মুলান গগৈ পিতাৰ নাম: সবুলৰা গগৈ ঘৰ নং : 111 বয়স : 56 লিঙ্গ : পুৰুষ	JSP3180505 ফটো উপলব্ধ
E 508 নাম : পদমী গগৈ স্বামীৰ নাম: মুলান গগৈ ঘৰ নং : 111 বয়স : 56 লিঙ্গ : মহিলা	JSP3180516 ফটো উপলব্ধ	509 নাম : প্ৰদীপ গগৈ পিতাৰ নাম: নাগেশ্বৰ গগৈ ঘৰ নং : 111 বয়স : 37 লিঙ্গ : পুৰুষ	JSP5117569 ফটো উপলব্ধ	510 নাম : উমেশ্বৰ গগৈ পিতাৰ নাম: মুলান গগৈ ঘৰ নং : 111 বয়স : 36 লিঙ্গ : পুৰুষ	JSP0596130 ফটো উপলব্ধ



511 নাম : কৃষ্ণা গগৈ স্বামীৰ নাম: প্ৰদীপ গগৈ ঘৰ নং : ১১১ বয়স : 33 লিঙ্গ : মহিলা	JSP1084334 ফটো উপলব্ধ	512 নাম : জোনমানি গগৈ স্বামীৰ নাম: উমেশ গগৈ ঘৰ নং : ১১১ বয়স : 31 লিঙ্গ : মহিলা	JSP1091271 ফটো উপলব্ধ	E 513 নাম : বামকুমাৰী চেৰপা স্বামীৰ নাম: সোনাৰাম চেৰপা ঘৰ নং : ১১৪ বয়স : 74 লিঙ্গ : মহিলা	JSP3180594 ফটো উপলব্ধ
514 নাম : ৰবি কুমাৰ চেৰপা পিতাৰ নাম: সোনাৰাম চেৰপা ঘৰ নং : ১১৩ বয়স : 33 লিঙ্গ : পুৰুষ	JSP0291179 ফটো উপলব্ধ	515 নাম : প্ৰবীৰ দেৱী স্বামীৰ নাম: ৰবি কুমাৰ চেৰপা ঘৰ নং : ১১৩ বয়স : 30 লিঙ্গ : মহিলা	JSP0291245 ফটো উপলব্ধ	516 নাম : বগীৰথ পেণ্ডু পিতাৰ নাম: কান্দুৰা পেণ্ডু ঘৰ নং : 114 বয়স : 51 লিঙ্গ : পুৰুষ	JSP3180561 ফটো উপলব্ধ
517 নাম : বাছা পেণ্ডু পিতাৰ নাম: কান্দুৰা পেণ্ডু ঘৰ নং : 114 বয়স : 41 লিঙ্গ : পুৰুষ	JSP3180549 ফটো উপলব্ধ	518 নাম : দেবেশ্বৰী দলে পেণ্ডু স্বামীৰ নাম: বাছা পেণ্ডু ঘৰ নং : 114 বয়স : 38 লিঙ্গ : মহিলা	JSP3180550 ফটো উপলব্ধ	519 নাম : চাংগে পেণ্ডু পিতাৰ নাম: ছবিলাল পেণ্ডু ঘৰ নং : 115 বয়স : 51 লিঙ্গ : পুৰুষ	JSP3180527 ফটো উপলব্ধ
520 নাম : টালিক পেণ্ডু স্বামীৰ নাম: চাংগে পেণ্ডু ঘৰ নং : 115 বয়স : 36 লিঙ্গ : মহিলা	JSP3180538 ফটো উপলব্ধ	521 নাম : পুৰেন পাতিৰ পিতাৰ নাম: আপোকন পাতিৰ ঘৰ নং : ১১৬ বয়স : 49 লিঙ্গ : পুৰুষ	JSP0023366 ফটো উপলব্ধ	522 নাম : বীনা পাতিৰ স্বামীৰ নাম: পুৰেন পাতিৰ ঘৰ নং : ১১৬ বয়স : 45 লিঙ্গ : মহিলা	JSP0023408 ফটো উপলব্ধ
523 নাম : প্ৰশান্ত সোনোৱাল পিতাৰ নাম: দিৰেন সোনোৱাল ঘৰ নং : ১১৭ বয়স : 33 লিঙ্গ : পুৰুষ	JSP0024216 ফটো উপলব্ধ	524 নাম : শেৱালী সোনোৱাল স্বামীৰ নাম: প্ৰশান্ত সোনোৱাল ঘৰ নং : ১১৭ বয়স : 31 লিঙ্গ : মহিলা	JSP0024257 ফটো উপলব্ধ	525 নাম : ডম্বৰ বাহাদুৰ থাপা পিতাৰ নাম: খৰ্গ বাহাদুৰ থাপা ঘৰ নং : ১১৮ বয়স : 77 লিঙ্গ : পুৰুষ	JSP0024786 ফটো উপলব্ধ
526 নাম : লীলাধৰ থাপা পিতাৰ নাম: খৰ্গ বাহাদুৰ থাপা ঘৰ নং : ১১৮ বয়স : 74 লিঙ্গ : পুৰুষ	JSP0024828 ফটো উপলব্ধ	527 নাম : মনমায়ু দেৱী থাপা স্বামীৰ নাম: লীলাধৰ থাপা ঘৰ নং : ১১৮ বয়স : 59 লিঙ্গ : মহিলা	JSP0024836 ফটো উপলব্ধ	528 নাম : গোপাল থাপা পিতাৰ নাম: লীলাধৰ থাপা ঘৰ নং : ১১৮ বয়স : 42 লিঙ্গ : পুৰুষ	JSP0024885 ফটো উপলব্ধ
529 নাম : দুৰ্গা দেৱী থাপা স্বামীৰ নাম: গোপাল থাপা ঘৰ নং : ১১৮ বয়স : 37 লিঙ্গ : মহিলা	JSP0024927 ফটো উপলব্ধ	530 নাম : গনেশ্বৰ দলে পিতাৰ নাম: পূনেশ্বৰ দলে ঘৰ নং : ১১৯ বয়স : 44 লিঙ্গ : পুৰুষ	JSP0222265 ফটো উপলব্ধ	531 নাম : জনমনি দলে স্বামীৰ নাম: গনেশ্বৰ দলে ঘৰ নং : ১১৯ বয়স : 43 লিঙ্গ : মহিলা	JSP0222273 ফটো উপলব্ধ
532 নাম : দিনেশ দলে পিতাৰ নাম: ৰাজেন দলে ঘৰ নং : ১২০ বয়স : 35 লিঙ্গ : পুৰুষ	JSP0596403 ফটো উপলব্ধ	533 নাম : দেৱিকা মিলি দলে স্বামীৰ নাম: দিনেশ দলে ঘৰ নং : ১২০ বয়স : 32 লিঙ্গ : মহিলা	JSP1085794 ফটো উপলব্ধ	534 নাম : নিৰঞ্জন কামান পিতাৰ নাম: তচিল কামান ঘৰ নং : ১২১ বয়স : 42 লিঙ্গ : পুৰুষ	JSP5117577 ফটো উপলব্ধ
535 নাম : জুলি কামান স্বামীৰ নাম: নিৰঞ্জন কামান ঘৰ নং : ১২১ বয়স : 35 লিঙ্গ : মহিলা	JSP5117635 ফটো উপলব্ধ	536 নাম : শশীলতা মিলি স্বামীৰ নাম: বেপুং মিলি ঘৰ নং : ১২১ বয়স : 28 লিঙ্গ : মহিলা	JSP5117718 ফটো উপলব্ধ	537 নাম : বেপুং মিলি পিতাৰ নাম: গিৰিন মিলি ঘৰ নং : ১২১ বয়স : 28 লিঙ্গ : পুৰুষ	JSP5117890 ফটো উপলব্ধ
538 নাম : সশিল দলে পিতাৰ নাম: জয়গুৰাম দলে ঘৰ নং : ১২২ বয়স : 54 লিঙ্গ : পুৰুষ	JSP0002715 ফটো উপলব্ধ	539 নাম : নিৰদা টাইদ দলে স্বামীৰ নাম: সশিল দলে ঘৰ নং : ১২২ বয়স : 49 লিঙ্গ : মহিলা	JSP0002716 ফটো উপলব্ধ	540 নাম : পদ্মা মিলি পিতাৰ নাম: অমল মিলি ঘৰ নং : ১২৩ বয়স : 69 লিঙ্গ : পুৰুষ	JSP5117866 ফটো উপলব্ধ



541 নাম : অনিমা মিলি স্বামীৰ নাম: পদ্ম মিলি ঘৰ নং : ১২৩ বয়স : 50 লিঙ্গ : মহিলা	JSP5117973 ফটো উপলব্ধ	542 নাম : বিপুল মিলি পিতাৰ নাম: পদ্ম মিলি ঘৰ নং : ১২৩ বয়স : 33 লিঙ্গ : পুৰুষ	JSP5117858 ফটো উপলব্ধ	543 নাম : দিপিকা তাৰাক মিলি স্বামীৰ নাম: বিপুল মিলি ঘৰ নং : ১২৩ বয়স : 27 লিঙ্গ : মহিলা	JSP5117981 ফটো উপলব্ধ
544 নাম : দনি মিলি পিতাৰ নাম: পদ্ম মিলি ঘৰ নং : ১২৩ বয়স : 26 লিঙ্গ : পুৰুষ	JSP1195155 ফটো উপলব্ধ	545 নাম : গীতা মিলি পিতাৰ নাম: পদ্ম মিলি ঘৰ নং : ১২৩ বয়স : 25 লিঙ্গ : মহিলা	JSP5117809 ফটো উপলব্ধ	546 নাম : বিপুল পাৰ পিতাৰ নাম: খগেন পাৰ ঘৰ নং : ১২৪ বয়স : 60 লিঙ্গ : পুৰুষ	JSP5117874 ফটো উপলব্ধ
547 নাম : কিৰনবালা মিলি পাৰ স্বামীৰ নাম: বিপুল পাৰ ঘৰ নং : 124 বয়স : 50 লিঙ্গ : মহিলা	RAE0055426 ফটো উপলব্ধ	548 নাম : ধন্দী পাৰ পিতাৰ নাম: বিপুল পাৰ ঘৰ নং : ১২৪ বয়স : 28 লিঙ্গ : পুৰুষ	JSP1195189 ফটো উপলব্ধ	R 549 নাম : পৰি পাৰ পিতাৰ নাম: বিপুল পাৰ ঘৰ নং : ১২৪ বয়স : 26 লিঙ্গ : মহিলা	JSP5118005 ফটো উপলব্ধ
R 550 নাম : সঞ্জীৱ পাৰ পিতাৰ নাম: বিপুল পাৰ ঘৰ নং : ১২৪ বয়স : 26 লিঙ্গ : পুৰুষ	JSP5117882 ফটো উপলব্ধ	551 নাম : ৰেশী পাৰ স্বামীৰ নাম: চোম্বৰ পাৰ ঘৰ নং : ১২৪ বয়স : 24 লিঙ্গ : মহিলা	JSP5117999 ফটো উপলব্ধ	552 নাম : সুনিল পাতিৰ পিতাৰ নাম: গণেশ্বৰ পাতিৰ ঘৰ নং : ১২৫ বয়স : 40 লিঙ্গ : পুৰুষ	JSP1085919 ফটো উপলব্ধ
553 নাম : আইনেশ্বৰী য়েইন পাতিৰ স্বামীৰ নাম: সুনিল পাতিৰ ঘৰ নং : ১২৫ বয়স : 29 লিঙ্গ : মহিলা	JSP1084490 ফটো উপলব্ধ	554 নাম : পূৰ্ণিমা দলে পেণ্ড স্বামীৰ নাম: তিলেশ্বৰ পেণ্ড ঘৰ নং : 126 বয়স : 22 লিঙ্গ : মহিলা	RAE0066373 ফটো উপলব্ধ	555 নাম : কৰিশা পেণ্ড পিতাৰ নাম: লাল বাহাদুৰ পেণ্ড ঘৰ নং : 126 বয়স : 20 লিঙ্গ : মহিলা	RAE0066191 ফটো উপলব্ধ
556 নাম : জয়শ্ৰী কামান ময়ং স্বামীৰ নাম: সঞ্জীৱ ময়ং ঘৰ নং : 127 বয়স : 32 লিঙ্গ : মহিলা	RAE0065847 ফটো উপলব্ধ	557 নাম : সঞ্জীৱ ময়ং পিতাৰ নাম: ৰমেশ ময়ং ঘৰ নং : 127 বয়স : 27 লিঙ্গ : পুৰুষ	RAE0065805 ফটো উপলব্ধ	558 নাম : মনিকা মৰাং পেণ্ড স্বামীৰ নাম: পবাবত পেণ্ড ঘৰ নং : 128 বয়স : 32 লিঙ্গ : মহিলা	RAE0065839 ফটো উপলব্ধ
559 নাম : পবাবত পেণ্ড পিতাৰ নাম: মথুৰা পেণ্ড ঘৰ নং : 128 বয়স : 27 লিঙ্গ : পুৰুষ	RAE0065664 ফটো উপলব্ধ	560 নাম : ৰাহুল পাতিৰ পিতাৰ নাম: পুৰেন পাতিৰ ঘৰ নং : 129 বয়স : 22 লিঙ্গ : পুৰুষ	RAE0066233 ফটো উপলব্ধ	#2 561 নাম : চেনেৱতী নৰহ পাতিৰ স্বামীৰ নাম: ৰাহুল পাতিৰ ঘৰ নং : 129 বয়স : 22 লিঙ্গ : মহিলা	RAE0067033 ফটো উপলব্ধ
562 নাম : অৰুন পাতিৰ পিতাৰ নাম: পুৰেন পেণ্ড ঘৰ নং : 129 বয়স : 20 লিঙ্গ : পুৰুষ	RAE0067173 ফটো উপলব্ধ	563 নাম : হেমন্ত কামান পিতাৰ নাম: তচিল কামান ঘৰ নং : 130 বয়স : 39 লিঙ্গ : পুৰুষ	RAE0055459 ফটো উপলব্ধ	564 নাম : দিপিকা কামান স্বামীৰ নাম: হেমন্ত কামান ঘৰ নং : 130 বয়স : 37 লিঙ্গ : মহিলা	RAE0042317 ফটো উপলব্ধ
565 নাম : ৰশিমা লাগাছু দলে স্বামীৰ নাম: ধঞ্জয় দলে ঘৰ নং : 131 বয়স : 20 লিঙ্গ : মহিলা	RAE0026310 ফটো উপলব্ধ	566 নাম : ভয় জনটি পেণ্ড স্বামীৰ নাম: গমলা পেণ্ড ঘৰ নং : 132 বয়স : 73 লিঙ্গ : মহিলা	RAE0028514 ফটো উপলব্ধ	567 নাম : কুলেন দাং পিতাৰ নাম: বিশেশ্বৰ দাং ঘৰ নং : 133 বয়স : 51 লিঙ্গ : পুৰুষ	RAE0025528 ফটো উপলব্ধ
568 নাম : অৰুনী দাং স্বামীৰ নাম: কুলেন দাং ঘৰ নং : 133 বয়স : 42 লিঙ্গ : মহিলা	RAE0025551 ফটো উপলব্ধ	569 নাম : কাংকান দাং পিতাৰ নাম: কুলেন দাং ঘৰ নং : 133 বয়স : 26 লিঙ্গ : মহিলা	RAE0024703 ফটো উপলব্ধ	570 নাম : উজ্জল দাং পিতাৰ নাম: কুলেন দাং ঘৰ নং : 133 বয়স : 21 লিঙ্গ : পুৰুষ	RAE0024968 ফটো উপলব্ধ



571 নাম : জয়বন্তী চিন্তে স্বামীৰ নাম: বালিনাথ চিন্তে ঘৰ নং : 134 বয়স : 28 লিঙ্গ : মহিলা	RAE0024646 ফটো উপলব্ধ	572 নাম : সুসেন পেণ্ড পিতাৰ নাম: বিজয় পেণ্ড ঘৰ নং : 135 বয়স : 21 লিঙ্গ : পুৰুষ	RAE0023044 ফটো উপলব্ধ	573 নাম : কাজল পাৰ পেণ্ড স্বামীৰ নাম: সুসেন পেণ্ড ঘৰ নং : 135 বয়স : 20 লিঙ্গ : মহিলা	RAE0111401 ফটো উপলব্ধ
574 নাম : মৃদলা কুলি পেণ্ড স্বামীৰ নাম: বনোজ পেণ্ড ঘৰ নং : 136 বয়স : 32 লিঙ্গ : মহিলা	RAE0020776 ফটো উপলব্ধ	575 নাম : সুমিতা চণ্ডী দলে স্বামীৰ নাম: হেমকান্ত দলে ঘৰ নং : 137 বয়স : 26 লিঙ্গ : মহিলা	RAE0017657 ফটো উপলব্ধ	576 নাম : পুষ্পাং পেণ্ড পিতাৰ নাম: জ্যোতিশ পেণ্ড ঘৰ নং : 138 বয়স : 21 লিঙ্গ : মহিলা	RAE0011825 ফটো উপলব্ধ
577 নাম : ৰঞ্জিত কুলি পিতাৰ নাম: বাৰগুৰম কুলি ঘৰ নং : 139 বয়স : 50 লিঙ্গ : পুৰুষ	RAE0012765 ফটো উপলব্ধ	578 নাম : বিনীতা কুলি স্বামীৰ নাম: ৰঞ্জিত কুলি ঘৰ নং : 139 বয়স : 45 লিঙ্গ : মহিলা	RAE0012815 ফটো উপলব্ধ	579 নাম : বাস্তব জ্যোতি কুলি পিতাৰ নাম: ৰঞ্জিত কুলি ঘৰ নং : 139 বয়স : 27 লিঙ্গ : পুৰুষ	RAE0142133 ফটো উপলব্ধ
580 নাম : জয়া কুলি স্বামীৰ নাম: বাস্তব জ্যোতি কুলি ঘৰ নং : 139 বয়স : 24 লিঙ্গ : মহিলা	RAE0142281 ফটো উপলব্ধ	581 নাম : ভনীতা টায়ে দলে স্বামীৰ নাম: হেমকান্ত দলে ঘৰ নং : 140 বয়স : 25 লিঙ্গ : মহিলা	RAE0009084 ফটো উপলব্ধ	582 নাম : কাৰ্তিক গোৱালা পিতাৰ নাম: সুন্দৰ গোৱালা ঘৰ নং : 142 বয়স : 54 লিঙ্গ : পুৰুষ	RAE0003558 ফটো উপলব্ধ
583 নাম : ললিতা গোৱালা স্বামীৰ নাম: কাৰ্তিক গোৱালা ঘৰ নং : 142 বয়স : 37 লিঙ্গ : মহিলা	RAE0003533 ফটো উপলব্ধ	584 নাম : তুলেশ্বৰ সোনোৱাল পিতাৰ নাম: প্ৰশান্ত সোনোৱাল ঘৰ নং : 143 বয়স : 21 লিঙ্গ : পুৰুষ	RAE0139220 ফটো উপলব্ধ	585 নাম : বল সোনোৱাল পিতাৰ নাম: প্ৰশান্ত সোনোৱাল ঘৰ নং : 143 বয়স : 19 লিঙ্গ : পুৰুষ	RAE0140038 ফটো উপলব্ধ
586 নাম : ৰঞ্জিত ডেকা পিতাৰ নাম: ৰামেশ্বৰ ডেকা ঘৰ নং : 144 বয়স : 35 লিঙ্গ : পুৰুষ	RAE0139337 ফটো উপলব্ধ	587 নাম : লুনা মতি পেণ্ড ডেকা স্বামীৰ নাম: ৰঞ্জিত ডেকা ঘৰ নং : 144 বয়স : 33 লিঙ্গ : মহিলা	RAE0139386 ফটো উপলব্ধ	588 নাম : ইমোনী পাংগিং স্বামীৰ নাম: ৰাজ পাংগিং ঘৰ নং : 145 বয়স : 27 লিঙ্গ : মহিলা	RAE0154484 ফটো উপলব্ধ
589 নাম : ৰাজ পাংগিং পিতাৰ নাম: তনুৰাম পাংগিং ঘৰ নং : 145 বয়স : 27 লিঙ্গ : পুৰুষ	RAE0156265 ফটো উপলব্ধ	590 নাম : দিপিকা দাং স্বামীৰ নাম: ৰাজ দাং ঘৰ নং : 146 বয়স : 30 লিঙ্গ : মহিলা	RAE0152843 ফটো উপলব্ধ	591 নাম : ৰাজ দাং পিতাৰ নাম: আনাং দাং ঘৰ নং : 146 বয়স : 27 লিঙ্গ : পুৰুষ	RAE0152686 ফটো উপলব্ধ
592 নাম : বিয়পী দাং পিতাৰ নাম: বিচেশ্বৰ দাং ঘৰ নং : 147 বয়স : 40 লিঙ্গ : পুৰুষ	RAE0153643 ফটো উপলব্ধ	593 নাম : প্ৰতিমা দাং স্বামীৰ নাম: বিয়পী দাং ঘৰ নং : 147 বয়স : 27 লিঙ্গ : মহিলা	RAE0152942 ফটো উপলব্ধ	594 নাম : গাঙ্গী পেণ্ড পিতাৰ নাম: ৰাজেশ পেণ্ড ঘৰ নং : 148 বয়স : 28 লিঙ্গ : পুৰুষ	RAE0153288 ফটো উপলব্ধ
595 নাম : দেবজিত লাগাছ পিতাৰ নাম: ভোলা লাগাছ ঘৰ নং : 148 বয়স : 23 লিঙ্গ : পুৰুষ	RAE0161893 ফটো উপলব্ধ	596 নাম : লক্ষেশ্বৰী দলে লাগাছ স্বামীৰ নাম: দেবজিত লাগাছ ঘৰ নং : 148 বয়স : 21 লিঙ্গ : মহিলা	RAE0164327 ফটো উপলব্ধ	597 নাম : জোনালী চিন্তে স্বামীৰ নাম: ৰঞ্জিত চিন্তে ঘৰ নং : 151 বয়স : 25 লিঙ্গ : মহিলা	RAE0006098 ফটো উপলব্ধ
598 নাম : মালৈচ মিছং পিতাৰ নাম: কমলা মিছং ঘৰ নং : 270 বয়স : 38 লিঙ্গ : পুৰুষ	RAE0072538 ফটো উপলব্ধ	599 নাম : দিপালী শইকীয়া মিছং স্বামীৰ নাম: মালৈচ মিছং ঘৰ নং : 270 বয়স : 30 লিঙ্গ : মহিলা	RAE0072090 ফটো উপলব্ধ	600 নাম : উনন্দ টায়ে পিতাৰ নাম: টংকেশ্বৰ টায়ে ঘৰ নং : 611 বয়স : 51 লিঙ্গ : পুৰুষ	JSP5245705 ফটো উপলব্ধ



601

RAE0044321

নাম : মনিকান্ত টায়ে
পিতাৰ নাম : উনন্দ টায়ে
ঘৰ নং : 611
বয়স : 21 লিঙ্গ : পুৰুষ

ফটো উপলব্ধ



D 602	JSP0000834	নাম : দিল কুমাৰী মৈনালী স্বামীৰ নাম : ধৰ্মলাল মৈনালী ঘৰ নং : 2 বয়স : 40 লিঙ্গ : মহিলা	ফটো উপলব্ধ	D 603	JSP0000839	নাম : দময়ন্তী মৈনালী স্বামীৰ নাম : বেদনাৰ্থ মৈনালী ঘৰ নং : 3 বয়স : 41 লিঙ্গ : মহিলা	ফটো উপলব্ধ	604	JSP0000849	নাম : গোমা দেৱী স্বামীৰ নাম : ভক্তিবাম অধিকাৰী ঘৰ নং : 9 বয়স : 60 লিঙ্গ : মহিলা	ফটো উপলব্ধ
D 605	JSP0000852	নাম : দময়ন্তী হাজং স্বামীৰ নাম : লালচন হাজং ঘৰ নং : 13 বয়স : 89 লিঙ্গ : মহিলা	ফটো উপলব্ধ	D 606	JSP0000857	নাম : দুৰ্গামায়া বুছাল স্বামীৰ নাম : হৰু বাঃ বুছাল ঘৰ নং : 20 বয়স : 41 লিঙ্গ : মহিলা	ফটো উপলব্ধ	D 607	JSP0000871	নাম : ৰূপা দেৱী পিতাৰ নাম : চন্দ্ৰ বাঃ গুৰাগাই ঘৰ নং : 32 বয়স : 43 লিঙ্গ : মহিলা	ফটো উপলব্ধ
D 608	JSP0000873	নাম : অঞ্জনা দেৱী স্বামীৰ নাম : ভীম বাঃ গুৰাগাই ঘৰ নং : 32 বয়স : 39 লিঙ্গ : মহিলা	ফটো উপলব্ধ	D 609	JSP0000876	নাম : ভীম বাঃ গুৰাগাই পিতাৰ নাম : নৰ বাঃ গুৰাগাই ঘৰ নং : 33 বয়স : 59 লিঙ্গ : পুৰুষ	ফটো উপলব্ধ	D 610	JSP0000883	নাম : নৰমায়া অধিকাৰী স্বামীৰ নাম : টংক বাঃ অধিকাৰী ঘৰ নং : 34 বয়স : 87 লিঙ্গ : মহিলা	ফটো উপলব্ধ
D 611	JSP0000884	নাম : জিত বাঃ অধিকাৰী পিতাৰ নাম : টংক বাঃ অধিকাৰী ঘৰ নং : 34 বয়স : 60 লিঙ্গ : পুৰুষ	ফটো উপলব্ধ	D 612	JSP0000887	নাম : ৰোপা দেৱী স্বামীৰ নাম : চন্দ্ৰ বাঃ অধিকাৰী ঘৰ নং : 34 বয়স : 50 লিঙ্গ : মহিলা	ফটো উপলব্ধ	D 613	JSP0000888	নাম : লক্ষীমায়া অধিকাৰী স্বামীৰ নাম : কমল অধিকাৰী ঘৰ নং : 34 বয়স : 48 লিঙ্গ : মহিলা	ফটো উপলব্ধ
D 614	JSP0000892	নাম : ধনমায়া গুৰাগাই স্বামীৰ নাম : কেদাৰ গুৰাগাই ঘৰ নং : 35 বয়স : 85 লিঙ্গ : মহিলা	ফটো উপলব্ধ	D 615	JSP0000893	নাম : লক্ষীমায়া গুৰাগাই স্বামীৰ নাম : কেদাৰ গুৰাগাই ঘৰ নং : 35 বয়স : 75 লিঙ্গ : মহিলা	ফটো উপলব্ধ	D 616	JSP0000895	নাম : যমুনা গুৰাগাই স্বামীৰ নাম : বগীৰাম গুৰাগাই ঘৰ নং : 35 বয়স : 41 লিঙ্গ : মহিলা	ফটো উপলব্ধ
D 617	JSP0000898	নাম : যশোদামায়া গুৰাগাই স্বামীৰ নাম : হৰি বাঃ গুৰাগাই ঘৰ নং : 36 বয়স : 45 লিঙ্গ : মহিলা	ফটো উপলব্ধ	D 618	JSP0000901	নাম : চিত্ৰমায়া চিৰাকটী স্বামীৰ নাম : ঘনশ্যাম চিৰাকটী ঘৰ নং : 37 বয়স : 84 লিঙ্গ : মহিলা	ফটো উপলব্ধ	D 619	JSP0000908	নাম : ভক্তমায়া ছেত্ৰী স্বামীৰ নাম : জপট বাঃ ছেত্ৰী ঘৰ নং : 39 বয়স : 53 লিঙ্গ : মহিলা	ফটো উপলব্ধ
D 620	JSP0000911	নাম : ক্ষীণামায়া ছেত্ৰী স্বামীৰ নাম : তিলক ছেত্ৰী ঘৰ নং : 39 বয়স : 45 লিঙ্গ : মহিলা	ফটো উপলব্ধ	D 621	JSP0000914	নাম : সাবিত্ৰা ৰিজাল স্বামীৰ নাম : ঘনশ্যাম ৰিজাল ঘৰ নং : 40 বয়স : 49 লিঙ্গ : মহিলা	ফটো উপলব্ধ	D 622	JSP0000915	নাম : ৰাধাকান্ত দাস পিতাৰ নাম : শ্ৰীচ দাস ঘৰ নং : 41 বয়স : 54 লিঙ্গ : পুৰুষ	ফটো উপলব্ধ
D 623	JSP0000917	নাম : চন্দ্ৰ বাঃ ছেত্ৰী পিতাৰ নাম : ৰূপনাৰায়ন ছেত্ৰী ঘৰ নং : 42 বয়স : 76 লিঙ্গ : পুৰুষ	ফটো উপলব্ধ	D 624	JSP0000918	নাম : মেনকা ছেত্ৰী স্বামীৰ নাম : চন্দ্ৰ বাঃ ছেত্ৰী ঘৰ নং : 42 বয়স : 61 লিঙ্গ : মহিলা	ফটো উপলব্ধ	D 625	JSP0000924	নাম : গোপাল ছেত্ৰী পিতাৰ নাম : বীৰ বাঃ ছেত্ৰী ঘৰ নং : 44 বয়স : 59 লিঙ্গ : পুৰুষ	ফটো উপলব্ধ
D 626	JSP0000925	নাম : গোমা দেৱী স্বামীৰ নাম : গোপাল ছেত্ৰী ঘৰ নং : 44 বয়স : 54 লিঙ্গ : মহিলা	ফটো উপলব্ধ	D 627	JSP0000929	নাম : অমৃত দাস পিতাৰ নাম : ধীৰেন দাস ঘৰ নং : 47 বয়স : 41 লিঙ্গ : পুৰুষ	ফটো উপলব্ধ	D 628	JSP0000931	নাম : অঞ্জ দেৱী স্বামীৰ নাম : জয়ৰাম যাদৱ ঘৰ নং : 48 বয়স : 42 লিঙ্গ : মহিলা	ফটো উপলব্ধ
D 629	JSP0000938	নাম : টংক মায়া উপাধ্যায় স্বামীৰ নাম : লোকনাথ উপাধ্যায় ঘৰ নং : 52 বয়স : 64 লিঙ্গ : মহিলা	ফটো উপলব্ধ	D 630	JSP0000939	নাম : তাৰাবীৰ লুহাৰ পিতাৰ নাম : ভক্ত বাঃ লুহাৰ ঘৰ নং : 53 বয়স : 81 লিঙ্গ : পুৰুষ	ফটো উপলব্ধ	D 631	JSP0000941	নাম : ভদ্রীমায়া লুহাৰ পিতাৰ নাম : তাৰাবীৰ লুহাৰ ঘৰ নং : 53 বয়স : 49 লিঙ্গ : মহিলা	ফটো উপলব্ধ



632 নাম : কবিতা দেৱী স্বামীৰ নাম: দেৱৰাজ উপাধ্যায় ঘৰ নং : 57 বয়স : 54 লিঙ্গ : মহিলা	JSP0000951 ফটো উপলব্ধ	# 633 নাম : ধনেশ্বৰী উপাধ্যায় স্বামীৰ নাম: দেৱৰাজ উপাধ্যায় ঘৰ নং : 57 বয়স : 43 লিঙ্গ : মহিলা	JSP0000952 ফটো উপলব্ধ	D 634 নাম : যশোদা দেৱী স্বামীৰ নাম: গংগাৰাম কাফলে ঘৰ নং : 62 বয়স : 61 লিঙ্গ : মহিলা	JSP0000966 ফটো উপলব্ধ
D 635 নাম : দেৱীমায়া লোহাৰ পিতাৰ নাম: তাৰাবীৰ লোহাৰ ঘৰ নং : 62 বয়স : 51 লিঙ্গ : মহিলা	JSP0000967 ফটো উপলব্ধ	D 636 নাম : ৰমা দেৱী স্বামীৰ নাম: দেৱবন্দু আচাৰ্য ঘৰ নং : 63 বয়স : 77 লিঙ্গ : মহিলা	JSP0000973 ফটো উপলব্ধ	D 637 নাম : বাসমতী যাদৱ স্বামীৰ নাম: ৰামচন্দ্ৰ যাদৱ ঘৰ নং : 67 বয়স : 98 লিঙ্গ : মহিলা	JSP0001002 ফটো উপলব্ধ
S 638 নাম : জমিৰন নেছা স্বামীৰ নাম: মঃ জাবেদ আলি ঘৰ নং : 68 বয়স : 56 লিঙ্গ : মহিলা	JSP0225177 ফটো উপলব্ধ	D 639 নাম : কাছেম আলী পিতাৰ নাম: ৰমজান আলী ঘৰ নং : 68 বয়স : 41 লিঙ্গ : পুৰুষ	JSP0001006 ফটো উপলব্ধ	D 640 নাম : ৰুকমণ আলী পিতাৰ নাম: কাছেম আলী ঘৰ নং : 68 বয়স : 38 লিঙ্গ : পুৰুষ	JSP0001009 ফটো উপলব্ধ
S 641 নাম : আমজাদ আলি পিতাৰ নাম: মঃ জাবেদ আলি ঘৰ নং : 68 বয়স : 32 লিঙ্গ : পুৰুষ	JSP0225839 ফটো উপলব্ধ	S 642 নাম : জয়গন নেছা স্বামীৰ নাম: আমজাদ আলি ঘৰ নং : 68 বয়স : 30 লিঙ্গ : মহিলা	JSP0226076 ফটো উপলব্ধ	D 643 নাম : মনোষা খাতুন স্বামীৰ নাম: বানিচ আলী ঘৰ নং : 77 বয়স : 47 লিঙ্গ : মহিলা	JSP0001051 ফটো উপলব্ধ
D 644 নাম : লুনা খাতুন স্বামীৰ নাম: নিচান আলী ঘৰ নং : 78 বয়স : 75 লিঙ্গ : মহিলা	JSP0001054 ফটো উপলব্ধ	D 645 নাম : অমল আলী পিতাৰ নাম: নিচান আলী ঘৰ নং : 80 বয়স : 43 লিঙ্গ : পুৰুষ	JSP0001058 ফটো উপলব্ধ	D 646 নাম : জবনা খাতুন স্বামীৰ নাম: অজিত আলী ঘৰ নং : 81 বয়স : 39 লিঙ্গ : মহিলা	JSP2237481 ফটো উপলব্ধ
D 647 নাম : দীপ্তিমায়া থাপা স্বামীৰ নাম: দল বাঃ থাপা ঘৰ নং : 85 বয়স : 75 লিঙ্গ : মহিলা	JSP0001062 ফটো উপলব্ধ	D 648 নাম : দীলিপ থাপা পিতাৰ নাম: দল বাঃ থাপা ঘৰ নং : 85 বয়স : 49 লিঙ্গ : পুৰুষ	JSP0001063 ফটো উপলব্ধ	D 649 নাম : নুৰইছলাম ৰহমান পিতাৰ নাম: আব্দুল ৰহমান ঘৰ নং : 86 বয়স : 77 লিঙ্গ : পুৰুষ	JSP0001066 ফটো উপলব্ধ
D 650 নাম : ৰেহেনা বেগম স্বামীৰ নাম: নুৰইছলাম ৰহমান ঘৰ নং : 86 বয়স : 66 লিঙ্গ : মহিলা	JSP0001067 ফটো উপলব্ধ	D 651 নাম : ৰুকীয়া বেগম স্বামীৰ নাম: নুৰইছলাম ৰহমান ঘৰ নং : 86 বয়স : 55 লিঙ্গ : মহিলা	JSP0001068 ফটো উপলব্ধ	D 652 নাম : জাকীৰ ৰহমান পিতাৰ নাম: নুৰইছলাম ৰহমান ঘৰ নং : 86 বয়স : 47 লিঙ্গ : পুৰুষ	JSP0001069 ফটো উপলব্ধ
D 653 নাম : কলীয়া ৰহমান পিতাৰ নাম: নুৰইছলাম ৰহমান ঘৰ নং : 86 বয়স : 45 লিঙ্গ : পুৰুষ	JSP0001070 ফটো উপলব্ধ	D 654 নাম : চহৰ আলী পিতাৰ নাম: মুকছেদ আলী ঘৰ নং : 87 বয়স : 61 লিঙ্গ : পুৰুষ	JSP0001074 ফটো উপলব্ধ	D 655 নাম : চমৰ্ত্ত ভানু স্বামীৰ নাম: চহৰ আলী ঘৰ নং : 87 বয়স : 58 লিঙ্গ : মহিলা	JSP0001075 ফটো উপলব্ধ
D 656 নাম : আজিমা খাতুন স্বামীৰ নাম: সদীক আনচাৰী ঘৰ নং : 89 বয়স : 79 লিঙ্গ : মহিলা	JSP0001079 ফটো উপলব্ধ	D 657 নাম : ইলিয়াছ আনচাৰী পিতাৰ নাম: সদীক আনচাৰী ঘৰ নং : 89 বয়স : 55 লিঙ্গ : পুৰুষ	JSP0001080 ফটো উপলব্ধ	D 658 নাম : তবিলা খাতুন স্বামীৰ নাম: ইলিয়াছ আনচাৰী ঘৰ নং : 89 বয়স : 49 লিঙ্গ : মহিলা	JSP0001081 ফটো উপলব্ধ
D 659 নাম : মজিত আলী পিতাৰ নাম: ময়ান আলী ঘৰ নং : 96 বয়স : 84 লিঙ্গ : পুৰুষ	JSP0001105 ফটো উপলব্ধ	D 660 নাম : তাৰাতান আলী স্বামীৰ নাম: গফুৰ আলী ঘৰ নং : 97 বয়স : 50 লিঙ্গ : মহিলা	JSP2238111 ফটো উপলব্ধ	D 661 নাম : আক্ষৰ আলী পিতাৰ নাম: আচাৰুয়া আলী ঘৰ নং : 100 বয়স : 55 লিঙ্গ : পুৰুষ	JSP0001114 ফটো উপলব্ধ



D 662	JSP0001116	নাম : চাহেৰা আলী স্বামীৰ নাম : আফ্ৰ আলী ঘৰ নং : 100 বয়স : 54 লিঙ্গ : মহিলা	ফটো উপলব্ধ	D 663	JSP0001118	নাম : বাহাতন নেছা স্বামীৰ নাম : বাবুল হুছেইন ঘৰ নং : 101 বয়স : 61 লিঙ্গ : মহিলা	ফটো উপলব্ধ	D 664	JSP0001123	নাম : বাককী নেছা পিতাৰ নাম : মধুশেখ আলী ঘৰ নং : 103 বয়স : 80 লিঙ্গ : পুৰুষ	ফটো উপলব্ধ
D 665	JSP0001124	নাম : দিলজা নেছা স্বামীৰ নাম : বাককী আলী ঘৰ নং : 103 বয়স : 74 লিঙ্গ : মহিলা	ফটো উপলব্ধ	D 666	JSP0001125	নাম : কাজিম আলী পিতাৰ নাম : বাককী আলী ঘৰ নং : 103 বয়স : 49 লিঙ্গ : পুৰুষ	ফটো উপলব্ধ	D 667	JSP0001129	নাম : বেজিয়া খাতুন স্বামীৰ নাম : কালমিঞা আলী ঘৰ নং : 105 বয়স : 59 লিঙ্গ : মহিলা	ফটো উপলব্ধ
D 668	JSP0001132	নাম : খুদেজা খাতুন স্বামীৰ নাম : ফাটিক আলী ঘৰ নং : 106 বয়স : 57 লিঙ্গ : মহিলা	ফটো উপলব্ধ	D 669	JSP0001136	নাম : কদভান আলী স্বামীৰ নাম : মনুৰউদ্দিন আলী ঘৰ নং : 108 বয়স : 79 লিঙ্গ : মহিলা	ফটো উপলব্ধ	D 670	JSP0001145	নাম : অঞ্জনা আলী স্বামীৰ নাম : স্ববুৰ আলী ঘৰ নং : 109 বয়স : 41 লিঙ্গ : মহিলা	ফটো উপলব্ধ
D 671	JSP0001158	নাম : আন্বা খাতুন স্বামীৰ নাম : জলিলা আলী ঘৰ নং : 112 বয়স : 45 লিঙ্গ : মহিলা	ফটো উপলব্ধ	D 672	JSP0001159	নাম : জামাল আলী পিতাৰ নাম : কুৰপান আলী ঘৰ নং : 113 বয়স : 57 লিঙ্গ : পুৰুষ	ফটো উপলব্ধ	D 673	JSP0001160	নাম : আশিয়া খাতুন স্বামীৰ নাম : জামাল আলী ঘৰ নং : 113 বয়স : 55 লিঙ্গ : মহিলা	ফটো উপলব্ধ
D 674	JSP0001164	নাম : ইয়াদ আলী পিতাৰ নাম : কেৰুশেখ আলী ঘৰ নং : 116 বয়স : 79 লিঙ্গ : পুৰুষ	ফটো উপলব্ধ	D 675	JSP0001165	নাম : সমাৰী খাতুন স্বামীৰ নাম : ইয়াদ আলী ঘৰ নং : 116 বয়স : 74 লিঙ্গ : মহিলা	ফটো উপলব্ধ	D 676	JSP0001171	নাম : হাজিৰন নেছা স্বামীৰ নাম : তয়েব ইছলাম ঘৰ নং : 118 বয়স : 47 লিঙ্গ : মহিলা	ফটো উপলব্ধ
D 677	JSP0001172	নাম : ছাইদল ইছলাম পিতাৰ নাম : নজমল ইছলাম ঘৰ নং : 118 বয়স : 45 লিঙ্গ : পুৰুষ	ফটো উপলব্ধ	D 678	JSP0001173	নাম : সুনেকা নেছা স্বামীৰ নাম : জহুৰ ইছলাম ঘৰ নং : 118 বয়স : 42 লিঙ্গ : মহিলা	ফটো উপলব্ধ	679	RAE0089219	নাম : ছকিনা বেগম স্বামীৰ নাম : মালেক সেখ ঘৰ নং : 118 বয়স : 37 লিঙ্গ : মহিলা	ফটো উপলব্ধ
D 680	JSP0001182	নাম : বজলুল আলী পিতাৰ নাম : হাবেজউদ্দিন আলী ঘৰ নং : 121 বয়স : 49 লিঙ্গ : পুৰুষ	ফটো উপলব্ধ	S 681	JSP5030770	নাম : ৰোহিলা খাতুন স্বামীৰ নাম : মপিছ আলী ঘৰ নং : 122 বয়স : 28 লিঙ্গ : মহিলা	ফটো উপলব্ধ	D 682	JSP0001184	নাম : বেজিয়া বেগম স্বামীৰ নাম : ছাইজাহান আলী ঘৰ নং : 123 বয়স : 64 লিঙ্গ : মহিলা	ফটো উপলব্ধ
D 683	JSP0001186	নাম : জিয়াৰুল আলী পিতাৰ নাম : ছাইজাহান আলী ঘৰ নং : 123 বয়স : 40 লিঙ্গ : পুৰুষ	ফটো উপলব্ধ	D 684	JSP0001188	নাম : ফিৰোজ বেগম স্বামীৰ নাম : শহীদ আলী ঘৰ নং : 124 বয়স : 60 লিঙ্গ : মহিলা	ফটো উপলব্ধ	D 685	JSP0001192	নাম : ৰহীমন বেগম স্বামীৰ নাম : নুৰউদ্দিন আলী ঘৰ নং : 125 বয়স : 42 লিঙ্গ : মহিলা	ফটো উপলব্ধ
D 686	JSP0001194	নাম : বেজিয়া বেগম স্বামীৰ নাম : মজিবৰ আলী ঘৰ নং : 126 বয়স : 53 লিঙ্গ : মহিলা	ফটো উপলব্ধ	D 687	JSP2239158	নাম : নুৰজাহান বেগম স্বামীৰ নাম : আতৰ আলী ঘৰ নং : 127 বয়স : 58 লিঙ্গ : মহিলা	ফটো উপলব্ধ	D 688	JSP0001208	নাম : সন্তৰ আলি পিতাৰ নাম : নুৰউদ্দিন আলী ঘৰ নং : 134 বয়স : 49 লিঙ্গ : পুৰুষ	ফটো উপলব্ধ
D 689	JSP2239374	নাম : কাচিৰন খাতুন স্বামীৰ নাম : সন্তৰ আলী ঘৰ নং : 134 বয়স : 47 লিঙ্গ : মহিলা	ফটো উপলব্ধ	D 690	JSP0001213	নাম : নুৰছামাদ আলী পিতাৰ নাম : আবুকাৰ আলী ঘৰ নং : 137 বয়স : 50 লিঙ্গ : পুৰুষ	ফটো উপলব্ধ	D 691	JSP0001222	নাম : চুলেমন খাতুন পিতাৰ নাম : গফুৰ আলি ঘৰ নং : 140 বয়স : 41 লিঙ্গ : পুৰুষ	ফটো উপলব্ধ



D 692	JSP0001223	নাম : ছইদল খাতুন পিতাৰ নাম: গফুৰ আলী ঘৰ নং : 140 বয়স : 38 লিঙ্গ : পুৰুষ	ফটো উপলব্ধ	D 693	JSP0001228	নাম : হামেদা খাতুন স্বামীৰ নাম: কুৰপান আলী ঘৰ নং : 143 বয়স : 89 লিঙ্গ : মহিলা	ফটো উপলব্ধ	D 694	JSP0001229	নাম : পণ্ডিত আলী পিতাৰ নাম: কুৰপান আলী ঘৰ নং : 143 বয়স : 50 লিঙ্গ : পুৰুষ	ফটো উপলব্ধ
D 695	JSP0001230	নাম : আজমত আলী পিতাৰ নাম: কুৰপান আলী ঘৰ নং : 143 বয়স : 45 লিঙ্গ : পুৰুষ	ফটো উপলব্ধ	D 696	JSP2239589	নাম : হালিমা আলী স্বামীৰ নাম: পণ্ডিত আলী ঘৰ নং : 143 বয়স : 45 লিঙ্গ : মহিলা	ফটো উপলব্ধ	D 697	JSP0001231	নাম : অজুপা বেগম স্বামীৰ নাম: আজমত আলী ঘৰ নং : 143 বয়স : 41 লিঙ্গ : মহিলা	ফটো উপলব্ধ
D 698	JSP0001232	নাম : বহম আলী পিতাৰ নাম: কুৰপান আলী ঘৰ নং : 143 বয়স : 40 লিঙ্গ : পুৰুষ	ফটো উপলব্ধ	D 699	JSP0001235	নাম : হাৰজাতান নেছা স্বামীৰ নাম: কুৰপান আলী ঘৰ নং : 145 বয়স : 50 লিঙ্গ : মহিলা	ফটো উপলব্ধ	D 700	JSP0001236	নাম : নুৰুল হক নেছা পিতাৰ নাম: কুৰপান আলী ঘৰ নং : 145 বয়স : 43 লিঙ্গ : পুৰুষ	ফটো উপলব্ধ
D 701	JSP0001238	নাম : হাছেনা বেগম স্বামীৰ নাম: লতিফ আলী ঘৰ নং : 145 বয়স : 39 লিঙ্গ : মহিলা	ফটো উপলব্ধ	D 702	JSP0001239	নাম : খয়েৰ আলী পিতাৰ নাম: তালেবউদ্দিন আলী ঘৰ নং : 146 বয়স : 84 লিঙ্গ : পুৰুষ	ফটো উপলব্ধ	D 703	JSP0001243	নাম : জয়নাল নেছা পিতাৰ নাম: খয়েৰ আলী ঘৰ নং : 146 বয়স : 40 লিঙ্গ : পুৰুষ	ফটো উপলব্ধ
D 704	JSP0001251	নাম : জামিৰন নেছা স্বামীৰ নাম: নূৰ ইছলাম আলী ঘৰ নং : 148 বয়স : 51 লিঙ্গ : মহিলা	ফটো উপলব্ধ	D 705	JSP0001253	নাম : নাজমা বেগম স্বামীৰ নাম: চুলতান আলী ঘৰ নং : 148 বয়স : 40 লিঙ্গ : মহিলা	ফটো উপলব্ধ	D 706	JSP0001256	নাম : কদৰজান নেছা স্বামীৰ নাম: জিন্নিত আলী ঘৰ নং : 149 বয়স : 77 লিঙ্গ : মহিলা	ফটো উপলব্ধ
D 707	JSP0001257	নাম : শুকুৰ নেছা পিতাৰ নাম: জিন্নিত আলী ঘৰ নং : 149 বয়স : 49 লিঙ্গ : পুৰুষ	ফটো উপলব্ধ	D 708	JSP0001258	নাম : মনোৰমা বেগম স্বামীৰ নাম: শুকুৰ আলী ঘৰ নং : 149 বয়স : 44 লিঙ্গ : মহিলা	ফটো উপলব্ধ	D 709	JSP0001261	নাম : জাকিৰ আলী পিতাৰ নাম: লালচন্দ আলি ঘৰ নং : 152 বয়স : 56 লিঙ্গ : পুৰুষ	ফটো উপলব্ধ
D 710	JSP2239998	নাম : উজালা বেগম স্বামীৰ নাম: মুছলেম আলি ঘৰ নং : 153 বয়স : 55 লিঙ্গ : মহিলা	ফটো উপলব্ধ	D 711	JSP2240031	নাম : ইয়াতন নেছা স্বামীৰ নাম: তাৰা আলি ঘৰ নং : 155 বয়স : 76 লিঙ্গ : মহিলা	ফটো উপলব্ধ	D 712	JSP0001264	নাম : আন্নাৰ আলী পিতাৰ নাম: তাৰা আলি ঘৰ নং : 155 বয়স : 50 লিঙ্গ : পুৰুষ	ফটো উপলব্ধ
D 713	JSP0001265	নাম : জহীৰন আলী স্বামীৰ নাম: আন্নাৰ আলি ঘৰ নং : 155 বয়স : 42 লিঙ্গ : মহিলা	ফটো উপলব্ধ	D 714	JSP2240042	নাম : মান্নাল আলী পিতাৰ নাম: তাৰা আলি ঘৰ নং : 155 বয়স : 41 লিঙ্গ : পুৰুষ	ফটো উপলব্ধ	D 715	JSP0001266	নাম : মহিৰন নেছা স্বামীৰ নাম: মান্নাল আলি ঘৰ নং : 155 বয়স : 38 লিঙ্গ : মহিলা	ফটো উপলব্ধ
D 716	JSP2240075	নাম : আতৰ আলী পিতাৰ নাম: বজব আলি ঘৰ নং : 156 বয়স : 51 লিঙ্গ : পুৰুষ	ফটো উপলব্ধ	D 717	JSP0001267	নাম : বমলা খাতুন স্বামীৰ নাম: আতৰ আলি ঘৰ নং : 156 বয়স : 47 লিঙ্গ : মহিলা	ফটো উপলব্ধ	S 718	JSP0689638	নাম : কাজিমান নেছা স্বামীৰ নাম: আন্নাৰ হুছেইন ঘৰ নং : 156 বয়স : 66 লিঙ্গ : মহিলা	ফটো উপলব্ধ



<p>719 1 RAE0235358</p> <p>নাম : জমি পাংগিং পিতাৰ নাম: টুনুৰাম পাংগিং ঘৰ নং : 7 বয়স : 18 লিঙ্গ : মহিলা</p> <p>ফটো উপলব্ধ</p>	<p>720 1 RAE0235853</p> <p>নাম : চন্দিকা পেণ্ডু পিতাৰ নাম: বিজয় পেণ্ডু ঘৰ নং : 72 বয়স : 19 লিঙ্গ : মহিলা</p> <p>ফটো উপলব্ধ</p>	<p>721 1 RAE0242958</p> <p>নাম : অত্‌সৰ পেণ্ডু পিতাৰ নাম: ঘন কান্ত পেণ্ডু ঘৰ নং : 85 বয়স : 19 লিঙ্গ : মহিলা</p> <p>ফটো উপলব্ধ</p>
<p>722 1 RAE0245894</p> <p>নাম : মিনোম পেণ্ডু পিতাৰ নাম: ঘন কান্ত পেণ্ডু ঘৰ নং : 85 বয়স : 18 লিঙ্গ : পুৰুষ</p> <p>ফটো উপলব্ধ</p>	<p>723 1 RAE0245928</p> <p>নাম : সুৰেশ চিন্তে পিতাৰ নাম: যাকা চিন্তে ঘৰ নং : 90 বয়স : 18 লিঙ্গ : পুৰুষ</p> <p>ফটো উপলব্ধ</p>	<p>724 1 RAE0246348</p> <p>নাম : অবনী দলে পিতাৰ নাম: বঞ্জিত দলে ঘৰ নং : 95 বয়স : 18 লিঙ্গ : মহিলা</p> <p>ফটো উপলব্ধ</p>
<p>725 1 RAE0246389</p> <p>নাম : উনালি চিন্তে পিতাৰ নাম: ভূবন চিন্তে ঘৰ নং : 5 বয়স : 18 লিঙ্গ : মহিলা</p> <p>ফটো উপলব্ধ</p>	<p>726 1 RAE0247189</p> <p>নাম : মিনাং দলে পিতাৰ নাম: বুধৰ দলে ঘৰ নং : 90 বয়স : 22 লিঙ্গ : পুৰুষ</p> <p>ফটো উপলব্ধ</p>	<p>727 1 RAE0247999</p> <p>নাম : ললিতা গগৈ পিতাৰ নাম: প্ৰদীপ গগৈ ঘৰ নং : 111 বয়স : 18 লিঙ্গ : মহিলা</p> <p>ফটো উপলব্ধ</p>
<p>728 1 RAE0248229</p> <p>নাম : উমাকান্ত টায়ে পিতাৰ নাম: উনংদা টায়ে ঘৰ নং : 61 বয়স : 18 লিঙ্গ : পুৰুষ</p> <p>ফটো উপলব্ধ</p>	<p>729 1 RAE0248294</p> <p>নাম : জন চিন্তে পিতাৰ নাম: বিজু চিন্তে ঘৰ নং : 13 বয়স : 19 লিঙ্গ : পুৰুষ</p> <p>ফটো উপলব্ধ</p>	<p>730 1 RAE0248252</p> <p>নাম : বাহুল কোঁৱৰ পিতাৰ নাম: হুংটু কোঁৱৰ ঘৰ নং : 98 বয়স : 18 লিঙ্গ : পুৰুষ</p> <p>ফটো উপলব্ধ</p>
<p>731 1 RAE0251868</p> <p>নাম : মৌচুমী দলে চিন্তে স্বামীৰ নাম: দীননাথ চিন্তে ঘৰ নং : 25 বয়স : 19 লিঙ্গ : মহিলা</p> <p>ফটো উপলব্ধ</p>	<p>732 1 RAE0257386</p> <p>নাম : লিগংগ য়েইন পিতাৰ নাম: জনতা য়েইন ঘৰ নং : 18 বয়স : 20 লিঙ্গ : মহিলা</p> <p>ফটো উপলব্ধ</p>	<p>733 1 RAE0257543</p> <p>নাম : হিবমনি কুটম চিন্তে স্বামীৰ নাম: বাৰ্জকুমাৰ চিন্তে ঘৰ নং : 13 বয়স : 21 লিঙ্গ : মহিলা</p> <p>ফটো উপলব্ধ</p>
<p>734 1 RAE0263111</p> <p>নাম : নিজৰা সীংটে পিতাৰ নাম: গৌৰকুৰ সীংটে ঘৰ নং : 151 বয়স : 29 লিঙ্গ : মহিলা</p> <p>ফটো উপলব্ধ</p>	<p>735 1 RAE0271486</p> <p>নাম : চুমি পায়ং পেণ্ডু স্বামীৰ নাম: জীবন পেণ্ডু ঘৰ নং : 98 বয়স : 28 লিঙ্গ : মহিলা</p> <p>ফটো উপলব্ধ</p>	



736	1	RAE0278465
নাম : পিংকমনি দেউৰী পিতাৰ নাম: পুতুল দেউৰী ঘৰ নং : 87 বয়স : 18 লিঙ্গ : মহিলা		
ফটো উপলব্ধ		

737	1	RAE0278531
নাম : আকাশ পেণ্ড পিতাৰ নাম: অনুজ পেণ্ড ঘৰ নং : ৭৭ বয়স : 19 লিঙ্গ : পুৰুষ		
ফটো উপলব্ধ		

738	1	RAE0278549
নাম : হোৰিনা পেণ্ড পিতাৰ নাম: ধনিৰাম পেণ্ড ঘৰ নং : ১৯ বয়স : 19 লিঙ্গ : মহিলা		
ফটো উপলব্ধ		

739	1	RAE0278566
নাম : ভুবন পসৰ পিতাৰ নাম: মনোজ পসৰ ঘৰ নং : ২১ বয়স : 19 লিঙ্গ : পুৰুষ		
ফটো উপলব্ধ		

740	1	RAE0278564
নাম : বিকাশ দলে পিতাৰ নাম: ধৰমেন্দ্ৰ দলে ঘৰ নং : ৬৬ বয়স : 19 লিঙ্গ : পুৰুষ		
ফটো উপলব্ধ		

741	1	RAE0278572
নাম : নামপোকালী য়েইন পিতাৰ নাম: ব্ৰিগু য়েইন ঘৰ নং : ১৮ বয়স : 18 লিঙ্গ : মহিলা		
ফটো উপলব্ধ		

742	1	RAE0278820
নাম : গোবিন্ চিত্তে পিতাৰ নাম: শিকুৰাম চিত্তে ঘৰ নং : 8 বয়স : 18 লিঙ্গ : পুৰুষ		
ফটো উপলব্ধ		

743	1	RAE0278966
নাম : ৰুমিকা কুমাং দলে স্বামীৰ নাম: নিৰন দলে ঘৰ নং : ৬৫ বয়স : 23 লিঙ্গ : মহিলা		
ফটো উপলব্ধ		

744	1	RAE0279216
নাম : পল্লৱী পাৰ পিতাৰ নাম: বিপুল পাৰ ঘৰ নং : ১২৪ বয়স : 23 লিঙ্গ : মহিলা		
ফটো উপলব্ধ		

745	1	RAE0278978
নাম : পূৰ্ণিমা য়েইন পিতাৰ নাম: ৰাজেশ য়েইন ঘৰ নং : ১৬ বয়স : 18 লিঙ্গ : মহিলা		
ফটো উপলব্ধ		

746	1	RAE0278960
নাম : দিতিমনি দলে পিতাৰ নাম: গনেশ্বৰ দলে ঘৰ নং : ১১৯ বয়স : 20 লিঙ্গ : মহিলা		
ফটো উপলব্ধ		

747	1	RAE0278952
নাম : দেৱজিত দলে পিতাৰ নাম: ধৰমেন্দ্ৰ দলে ঘৰ নং : ৬৬ বয়স : 21 লিঙ্গ : পুৰুষ		
ফটো উপলব্ধ		

748	1	RAE0278945
নাম : জোনালী ৰেগন পিতাৰ নাম: নাৰায়ণ ৰেগন ঘৰ নং : ১৭ বয়স : 31 লিঙ্গ : মহিলা		
ফটো উপলব্ধ		

ভোটাৰৰ সাৰাংশ

A) ভোটাৰৰ সংখ্যা

	তালিকাৰ প্ৰকাৰ	তালিকাৰ চিনাক্তকৰণ	ভোটাৰৰ সংখ্যা							
			পুৰুষ	মহিলা	৩য় লিঙ্গ	মুঠ				
I	মূল তালিকা	মূল তালিকা	বিশেষ সংশোধন, 2026 চনৰ পূৰ্বৰ 2025 চনৰ মূল তালিকাৰ লগত থকা সংযোজন সমূহ একত্ৰিতকৰন কৰা তালিকা।				335	383	0	718
II	যোগ তালিকা	পৰিপূৰক 1	বিশেষ সংক্ষিপ্ত সংশোধন, 2026				6	11	0	17
		পৰিপূৰক 2	অনবিচ্ছিন্ন সংশোধন 2026				5	8	0	13
			মুঠ				11	19	0	30
III	বিয়োজন তালিকা	পৰিপূৰক 1	বিশেষ সংক্ষিপ্ত সংশোধন, 2026				6	15	0	21
		পৰিপূৰক 2	অনবিচ্ছিন্ন সংশোধন 2026				0	0	0	0
			মুঠ				6	15	0	21
IV	লিংগ ক্ষেত্ৰত পৰিবৰ্তনৰ বাবে পাৰ্থক্য					0	0	0	0	
এই সংশোধনৰ পিছত ভোটাৰ তালিকাত ভোটাৰৰ মুঠ সংখ্যা (I+II-III+IV)						340	387	0	727	

B) শুধৰনীৰ সংখ্যা

তালিকাৰ প্ৰকাৰ	তালিকাৰ চিনাক্তকৰণ	শুধৰনীৰ সংখ্যা
পৰিপূৰক 1	বিশেষ সংক্ষিপ্ত সংশোধন, 2026	3
পৰিপূৰক 2	অনবিচ্ছিন্ন সংশোধন 2026	4
	মুঠ	7

নিৰ্বাচক পঞ্জীয়ন বিষয়াৰ স্বাক্ষৰ

E-মূত, S-স্থানান্তৰিত/ বাসস্থান পৰিবৰ্তন, R-প্ৰতিলিপি, M-নিখোজ, Q-অযোগ্য