



ভোটাৰ তালিকা 2026 S03 অসম

বিধানসভা সমষ্টিৰ নম্বৰ, নাম আৰু সংৰক্ষণৰ স্থিতি : 80 - জোনাই (অনুসূচিত জনজাতি)		খণ্ড নং : 52																			
এই বিধানসভা সমষ্টিত কোন সংসদীয় সমষ্টিৰ অন্তৰ্গত তাৰ নম্বৰ, নাম আৰু সংৰক্ষণ স্থিতি : 12 - লক্ষীমপুৰ (সাধাৰণ)																					
1. সংশোধনৰ বিৱৰণ																					
সংশোধনৰ বছৰ	2026	তালিকাৰ চিনাক্তকৰণ																			
ভিত্তি তাৰিখ	01-04-2026	বিশেষ সংশোধন, 2026 চনৰ পূৰ্বৰ 2025 চনৰ মূল তালিকাৰ লগত থকা সংযোজন সমূহ একত্ৰিতকৰণ কৰা তালিকা।																			
সংশোধনৰ প্ৰকাৰ	বিশেষ সংশোধন 2026																				
প্ৰকাশনৰ তাৰিখ	23-03-2026																				
2. খণ্ড আৰু ভোটগ্ৰহন কেন্দ্ৰৰ বিৱৰণ																					
খণ্ডৰ অন্তৰ্গত এলেকা সমূহৰ নম্বৰ আৰু নাম																					
1-তাৰি বস্তি	<table border="1" style="width: 100%; border-collapse: collapse;"> <tr> <td style="width: 50%;">মূল চহৰ/গাওঁ</td> <td style="width: 50%;">: তাৰি বস্তি</td> </tr> <tr> <td>ৱাৰ্ড নং</td> <td>:</td> </tr> <tr> <td>ডাকঘৰ</td> <td>: বতনপুৰ</td> </tr> <tr> <td>পুলিচ থানা</td> <td>: জোনাই</td> </tr> <tr> <td>ব্লক</td> <td>: মুৰ্কেংচেলেক জনজাতি উন্নয়ন খণ্ড</td> </tr> <tr> <td>ৰাজহ চক্ৰ</td> <td>: জোনাই</td> </tr> <tr> <td>জিলা</td> <td>: ধেমাজি</td> </tr> <tr> <td>পিনকোড</td> <td>: 787060</td> </tr> </table>					মূল চহৰ/গাওঁ	: তাৰি বস্তি	ৱাৰ্ড নং	:	ডাকঘৰ	: বতনপুৰ	পুলিচ থানা	: জোনাই	ব্লক	: মুৰ্কেংচেলেক জনজাতি উন্নয়ন খণ্ড	ৰাজহ চক্ৰ	: জোনাই	জিলা	: ধেমাজি	পিনকোড	: 787060
মূল চহৰ/গাওঁ	: তাৰি বস্তি																				
ৱাৰ্ড নং	:																				
ডাকঘৰ	: বতনপুৰ																				
পুলিচ থানা	: জোনাই																				
ব্লক	: মুৰ্কেংচেলেক জনজাতি উন্নয়ন খণ্ড																				
ৰাজহ চক্ৰ	: জোনাই																				
জিলা	: ধেমাজি																				
পিনকোড	: 787060																				
3. ভোটগ্ৰহন কেন্দ্ৰৰ বিৱৰণ																					
ভোটগ্ৰহন কেন্দ্ৰৰ নম্বৰ আৰু নাম :	ভোটগ্ৰহন কেন্দ্ৰৰ প্ৰকাৰ (পুৰুষ/মহিলা/সাধাৰণ)		সাধাৰণ																		
52 - বেৰা চাপৰি এল পি স্কুল ৰুম নং ১	খণ্ডৰ অন্তৰ্গত সহায়ক ভোটগ্ৰহন কেন্দ্ৰৰ সংখ্যা :		0																		
ভোটগ্ৰহন কেন্দ্ৰৰ ঠিকনা :																					
বেৰা চাপৰি এল পি স্কুল, ৰুম নং ১, তাৰি বস্তি																					
4. ভোটাৰৰ সংখ্যা																					
আৰম্ভনি ক্ৰমিক নং	শেষ ক্ৰমিক নং	মুঠ ভোটাৰ																			
		পুৰুষ	মহিলা	৩য় লিঙ্গ	মুঠ																
1	533	270	232	0	502																

নিৰ্বাচক পঞ্জীয়ন বিষয়াৰ স্বাক্ষৰ



Nazri Naksha



Google Map View



Polling Station Building Front View



ভোটগ্ৰহন কেন্দ্ৰৰ সন্মুখৰ দৃশ্য



Cad View

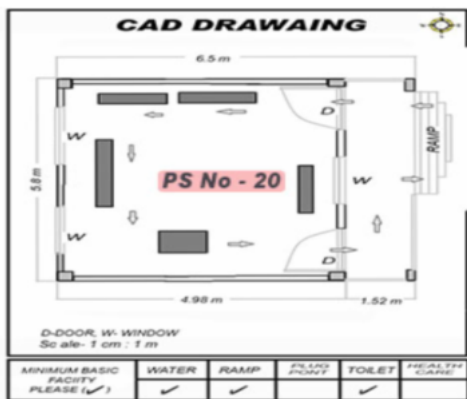

Key MAP View





1 নাম : জয়নাথ দাস পিতাৰ নাম: দীননাথ দাস ঘৰ নং : 1 বয়স : 49 লিঙ্গ : পুৰুষ	JSP0010072 ফটো উপলব্ধ	2 নাম : সৰলা দাস স্বামীৰ নাম: জয়নাথ দাস ঘৰ নং : 1 বয়স : 46 লিঙ্গ : মহিলা	JSP0010073 ফটো উপলব্ধ	3 নাম : প্ৰভাত দাস পিতাৰ নাম: দীননাথ দাস ঘৰ নং : 1 বয়স : 44 লিঙ্গ : পুৰুষ	JSP0010074 ফটো উপলব্ধ
4 নাম : ফুল দাস স্বামীৰ নাম: প্ৰভাত দাস ঘৰ নং : 1 বয়স : 41 লিঙ্গ : মহিলা	JSP0010075 ফটো উপলব্ধ	5 নাম : শিৱ দাস পিতাৰ নাম: দীননাথ দাস ঘৰ নং : 1 বয়স : 39 লিঙ্গ : পুৰুষ	JSP0010076 ফটো উপলব্ধ	6 নাম : সৰস্বতী দাস পিতাৰ নাম: দীননাথ দাস ঘৰ নং : 1 বয়স : 36 লিঙ্গ : মহিলা	JSP0010077 ফটো উপলব্ধ
7 নাম : অহল্যা দাস পিতাৰ নাম: দীননাথ দাস ঘৰ নং : 1 বয়স : 32 লিঙ্গ : মহিলা	JSP0010078 ফটো উপলব্ধ	8 নাম : ডিজন দাস পিতাৰ নাম: জয়নাথ দাস ঘৰ নং : 1 বয়স : 30 লিঙ্গ : পুৰুষ	JSP0610972 ফটো উপলব্ধ	9 নাম : সবিতা দাস স্বামীৰ নাম: শিৱা দাস ঘৰ নং : 1 বয়স : 30 লিঙ্গ : মহিলা	JSP7258502 ফটো উপলব্ধ
10 নাম : চৰিতা দাস স্বামীৰ নাম: শিৱ দাস ঘৰ নং : 1 বয়স : 30 লিঙ্গ : মহিলা	JSP1084151 ফটো উপলব্ধ	11 নাম : নিত্যজিত দাস পিতাৰ নাম: জয়নাথ দাস ঘৰ নং : 1 বয়স : 29 লিঙ্গ : পুৰুষ	JSP1210269 ফটো উপলব্ধ	12 নাম : নয়নী ৰাজবংশী দাস স্বামীৰ নাম: ডিজন দাস ঘৰ নং : 1 বয়স : 27 লিঙ্গ : মহিলা	JSP1208503 ফটো উপলব্ধ
13 নাম : জিতেন দাস পিতাৰ নাম: জয়নাথ দাস ঘৰ নং : 1 বয়স : 26 লিঙ্গ : পুৰুষ	JSP1210210 ফটো উপলব্ধ	14 নাম : ৰাজু দাস পিতাৰ নাম: দীননাথ দাস ঘৰ নং : 2 বয়স : 53 লিঙ্গ : পুৰুষ	JSP0010079 ফটো উপলব্ধ	15 নাম : অনিতা দাস স্বামীৰ নাম: ৰাজু দাস ঘৰ নং : 2 বয়স : 47 লিঙ্গ : মহিলা	JSP1837929 ফটো উপলব্ধ
16 নাম : দুৰ্গা চৰন দাস পিতাৰ নাম: ৰাজু দাস ঘৰ নং : 2 বয়স : 26 লিঙ্গ : পুৰুষ	JSP1208495 ফটো উপলব্ধ	17 নাম : মেনকা অধিকাৰী স্বামীৰ নাম: তুলসী অধিকাৰী ঘৰ নং : 3 বয়স : 64 লিঙ্গ : মহিলা	JSP0010081 ফটো উপলব্ধ	18 নাম : সুভাষ অধিকাৰী পিতাৰ নাম: তুলসী অধিকাৰী ঘৰ নং : 3 বয়স : 43 লিঙ্গ : পুৰুষ	JSP1837952 ফটো উপলব্ধ
19 নাম : চম্পা অধিকাৰী স্বামীৰ নাম: সুভাষ অধিকাৰী ঘৰ নং : 3 বয়স : 39 লিঙ্গ : মহিলা	JSP1837985 ফটো উপলব্ধ	20 নাম : হেমৰাজ অধিকাৰী পিতাৰ নাম: তুলসী অধিকাৰী ঘৰ নং : 3 বয়স : 37 লিঙ্গ : পুৰুষ	JSP0010082 ফটো উপলব্ধ	21 নাম : প্ৰকাশ অধিকাৰী পিতাৰ নাম: তুলসী অধিকাৰী ঘৰ নং : 3 বয়স : 33 লিঙ্গ : পুৰুষ	JSP1843396 ফটো উপলব্ধ
22 নাম : জানুকা অধিকাৰী স্বামীৰ নাম: হেমৰাজ অধিকাৰী ঘৰ নং : 3 বয়স : 25 লিঙ্গ : মহিলা	JSP3314671 ফটো উপলব্ধ	23 নাম : গনেশ অধিকাৰী পিতাৰ নাম: কৰ্ণ অধিকাৰী ঘৰ নং : 03 বয়স : 22 লিঙ্গ : পুৰুষ	RAE0083931 ফটো উপলব্ধ	24 নাম : টেক বাঃ ছেত্ৰী পিতাৰ নাম: প্ৰেম বাঃ ছেত্ৰী ঘৰ নং : 4 বয়স : 69 লিঙ্গ : পুৰুষ	JSP0010083 ফটো উপলব্ধ
25 নাম : পাৰ্বতী ছেত্ৰী পিতাৰ নাম: টেক বাঃ ছেত্ৰী ঘৰ নং : 4 বয়স : 43 লিঙ্গ : মহিলা	JSP0010085 ফটো উপলব্ধ	26 নাম : লক্ষী ছেত্ৰী পিতাৰ নাম: টেক বাহাদুৰ ছেত্ৰী ঘৰ নং : 4 বয়স : 36 লিঙ্গ : পুৰুষ	JSP0010086 ফটো উপলব্ধ	27 নাম : দুৰ্গাদেৱী ছেত্ৰী পিতাৰ নাম: টেক বাহাদুৰ ছেত্ৰী ঘৰ নং : 4 বয়স : 33 লিঙ্গ : মহিলা	JSP1838002 ফটো উপলব্ধ
28 নাম : বম বাঃ ছেত্ৰী পিতাৰ নাম: প্ৰেম বাঃ ছেত্ৰী ঘৰ নং : 5 বয়স : 53 লিঙ্গ : পুৰুষ	JSP0010087 ফটো উপলব্ধ	29 নাম : দিলবাহাদুৰ ছেত্ৰী পিতাৰ নাম: প্ৰেমবাহাদুৰ ছেত্ৰী ঘৰ নং : 6 বয়স : 45 লিঙ্গ : পুৰুষ	JSP0010088 ফটো উপলব্ধ	30 নাম : ইন্দ্ৰা ছেত্ৰী পিতাৰ নাম: দিল বাহাদুৰ ছেত্ৰী ঘৰ নং : 6 বয়স : 42 লিঙ্গ : মহিলা	JSP0010089 ফটো উপলব্ধ



31 নাম : তুলসী ছেত্ৰী পিতাৰ নাম: প্ৰেম বাহাদুৰ ছেত্ৰী ঘৰ নং : 6 বয়স : 41 লিঙ্গ : পুৰুষ	JSP0010090 ফটো উপলব্ধ	32 নাম : মনমায়া ছেত্ৰী স্বামীৰ নাম: তুলসী ছেত্ৰী ঘৰ নং : 6 বয়স : 39 লিঙ্গ : মহিলা	JSP0010091 ফটো উপলব্ধ	33 নাম : চন্দ্ৰবতী ছেত্ৰী পিতাৰ নাম: দিল বাহাদুৰ ছেত্ৰী ঘৰ নং : 6 বয়স : 23 লিঙ্গ : মহিলা	JSP1084268 ফটো উপলব্ধ
34 নাম : ৰোহিত ছেত্ৰী পিতাৰ নাম: দিল বাহাদুৰ ছেত্ৰী ঘৰ নং : 6 বয়স : 21 লিঙ্গ : পুৰুষ	RAE0098376 ফটো উপলব্ধ	35 নাম : পদ্ম বাঃ ছেত্ৰী পিতাৰ নাম: প্ৰেমবাহাদুৰ ছেত্ৰী ঘৰ নং : 7 বয়স : 71 লিঙ্গ : পুৰুষ	JSP1838115 ফটো উপলব্ধ	36 নাম : অপচৰা ছেত্ৰী স্বামীৰ নাম: পদ্মবাঃ ছেত্ৰী ঘৰ নং : 7 বয়স : 61 লিঙ্গ : মহিলা	JSP0010092 ফটো উপলব্ধ
37 নাম : সুৰজ ছেত্ৰী পিতাৰ নাম: পদ্ম বাহাদুৰ ছেত্ৰী ঘৰ নং : 7 বয়স : 36 লিঙ্গ : পুৰুষ	JSP0010093 ফটো উপলব্ধ	38 নাম : মনোজ ছেত্ৰী পিতাৰ নাম: পদ্ম বাঃ ছেত্ৰী ঘৰ নং : 7 বয়স : 36 লিঙ্গ : পুৰুষ	RAE0089771 ফটো উপলব্ধ	39 নাম : উষা ছেত্ৰী পিতাৰ নাম: পদ্ম বাহাদুৰ ছেত্ৰী ঘৰ নং : 7 বয়স : 30 লিঙ্গ : পুৰুষ	JSP1842906 ফটো উপলব্ধ
40 নাম : মনালিছা সন্দিকৈ স্বামীৰ নাম: পূৰ্ণানন্দ সন্দিকৈ ঘৰ নং : 7 বয়স : 28 লিঙ্গ : মহিলা	JSP3316841 ফটো উপলব্ধ	41 নাম : বুদ্ধ বাহাদুৰ ছেত্ৰী পিতাৰ নাম: পদ্ম বাহাদুৰ ছেত্ৰী ঘৰ নং : 9 বয়স : 24 লিঙ্গ : পুৰুষ	JSP9133919 ফটো উপলব্ধ	42 নাম : ভাৰতী ছেত্ৰী পিতাৰ নাম: পদ্ম বাহাদুৰ ছেত্ৰী ঘৰ নং : 07 বয়স : 22 লিঙ্গ : মহিলা	RAE0038232 ফটো উপলব্ধ
43 নাম : চেৰবাহাদুৰ ছেত্ৰী পিতাৰ নাম: প্ৰেম বাঃ ছেত্ৰী ঘৰ নং : 8 বয়স : 62 লিঙ্গ : পুৰুষ	JSP0010094 ফটো উপলব্ধ	44 নাম : কীনমায়া ছেত্ৰী স্বামীৰ নাম: চেৰ বাঃ ছেত্ৰী ঘৰ নং : 8 বয়স : 57 লিঙ্গ : মহিলা	JSP0010095 ফটো উপলব্ধ	45 নাম : দিল বাহাদুৰ ছেত্ৰী পিতাৰ নাম: চেৰ বাহাদুৰ ছেত্ৰী ঘৰ নং : 8 বয়স : 30 লিঙ্গ : পুৰুষ	JSP0700153 ফটো উপলব্ধ
46 নাম : ভক্ত বাহাদুৰ চেত্ৰী পিতাৰ নাম: চেৰবাহাদুৰ ছেত্ৰী ঘৰ নং : 8 বয়স : 26 লিঙ্গ : পুৰুষ	JSP9134305 ফটো উপলব্ধ	47 নাম : বিৰেন চুৰ্বা পিতাৰ নাম: টিকাৰাম চুৰ্বা ঘৰ নং : 9 বয়স : 48 লিঙ্গ : পুৰুষ	JSP0010096 ফটো উপলব্ধ	48 নাম : বিষ্ণুমায়া চুৰ্বা স্বামীৰ নাম: বিৰেন চুৰ্বা ঘৰ নং : 9 বয়স : 42 লিঙ্গ : মহিলা	JSP0010097 ফটো উপলব্ধ
49 নাম : বিজয় চুৰ্বা পিতাৰ নাম: বিৰেন চুৰ্বা ঘৰ নং : 9 বয়স : 19 লিঙ্গ : পুৰুষ	RAE0220087 ফটো উপলব্ধ	50 নাম : ধনৰাজ চুৰ্বা পিতাৰ নাম: টিকাৰাম চুৰ্বা ঘৰ নং : 10 বয়স : 49 লিঙ্গ : পুৰুষ	JSP1838182 ফটো উপলব্ধ	51 নাম : লীলামায়া চুৰ্বা স্বামীৰ নাম: ধনৰাজ চুৰ্বা ঘৰ নং : 10 বয়স : 44 লিঙ্গ : মহিলা	JSP0010098 ফটো উপলব্ধ
# 52 নাম : মিনা চুৰ্বা স্বামীৰ নাম: ধনৰাজ চুৰ্বা ঘৰ নং : 10 বয়স : 37 লিঙ্গ : মহিলা	JSP1838217 ফটো উপলব্ধ	53 নাম : এতেহাম চুৰ্বা পিতাৰ নাম: টিকাৰাম চুৰ্বা ঘৰ নং : 10 বয়স : 36 লিঙ্গ : পুৰুষ	JSP0010099 ফটো উপলব্ধ	54 নাম : মায়া চুৰ্বা পিতাৰ নাম: টিকাৰাম চুৰ্বা ঘৰ নং : 10 বয়স : 34 লিঙ্গ : মহিলা	JSP0010100 ফটো উপলব্ধ
55 নাম : গংগা পুখ্ৰেল স্বামীৰ নাম: তেজ প্ৰঃ পুখ্ৰেল ঘৰ নং : 11 বয়স : 53 লিঙ্গ : মহিলা	JSP0010102 ফটো উপলব্ধ	56 নাম : দিপক পৌখৰেল পিতাৰ নাম: তেজ প্ৰসাদ পৌখৰেল ঘৰ নং : 11 বয়স : 27 লিঙ্গ : পুৰুষ	JSP0700252 ফটো উপলব্ধ	57 নাম : বিজয় পুখ্ৰেল পিতাৰ নাম: তেজ প্ৰ পুখ্ৰেল ঘৰ নং : 11 বয়স : 23 লিঙ্গ : পুৰুষ	JSP9068511 ফটো উপলব্ধ
58 নাম : প্ৰভাৱতী দেৱী পিতাৰ নাম: মাধব পৌখৰেল ঘৰ নং : 12 বয়স : 35 লিঙ্গ : মহিলা	JSP1842939 ফটো উপলব্ধ	59 নাম : তুলসীমায়া মিজাৰ পিতাৰ নাম: জিত বাঃ মিজাৰ ঘৰ নং : 13 বয়স : 48 লিঙ্গ : মহিলা	JSP0010110 ফটো উপলব্ধ	E 60 নাম : দুৰ্গা মিজাৰ পিতাৰ নাম: জিত বাঃ মিজাৰ ঘৰ নং : 13 বয়স : 46 লিঙ্গ : মহিলা	JSP0010111 ফটো উপলব্ধ



<p>E 61 JSP0010112</p> <p>নাম : কৃষ্ণা মিজাৰ পিতাৰ নাম: জিত বাঃ মিজাৰ ঘৰ নং : 13 বয়স : 44 লিঙ্গ : মহিলা</p> <p>ফটো উপলব্ধ</p>	<p>62 JSP0010113</p> <p>নাম : বিষ্ণু মিজাৰ পিতাৰ নাম: জিত বাহাদুৰ মিজাৰ ঘৰ নং : 13 বয়স : 41 লিঙ্গ : পুৰুষ</p> <p>ফটো উপলব্ধ</p>	<p>63 JSP0010114</p> <p>নাম : বিনোদ মিজাৰ পিতাৰ নাম: জিত বাঃ মিজাৰ ঘৰ নং : 13 বয়স : 40 লিঙ্গ : পুৰুষ</p> <p>ফটো উপলব্ধ</p>
<p># 64 JSP0010115</p> <p>নাম : দীপক মিজাৰ মাতৃৰ নাম: জিত বাহাদুৰ মিজাৰ ঘৰ নং : 122 বয়স : 36 লিঙ্গ : পুৰুষ</p> <p>ফটো উপলব্ধ</p>	<p>65 JSP0010117</p> <p>নাম : বাধিকা মিজাৰ স্বামীৰ নাম: বিনোদ মিজাৰ ঘৰ নং : 13 বয়স : 35 লিঙ্গ : মহিলা</p> <p>ফটো উপলব্ধ</p>	<p># 66 JSP7258494</p> <p>নাম : পাবতী মাওৰাতী মিজাৰ স্বামীৰ নাম: দীপক মিজাৰ ঘৰ নং : 122 বয়স : 28 লিঙ্গ : মহিলা</p> <p>ফটো উপলব্ধ</p>
<p>67 JSP0039438</p> <p>নাম : মিনা মিজাৰ মাতৃৰ নাম: কৃষ্ণা মিজাৰ ঘৰ নং : 13 বয়স : 27 লিঙ্গ : মহিলা</p> <p>ফটো উপলব্ধ</p>	<p>68 JSP9042599</p> <p>নাম : ধন মিজাৰ মাতৃৰ নাম: কৃষ্ণা মিজাৰ ঘৰ নং : 13 বয়স : 24 লিঙ্গ : মহিলা</p> <p>ফটো উপলব্ধ</p>	<p>69 JSP1155209</p> <p>নাম : জতিন গগৈ পিতাৰ নাম: অৰুন গগৈ ঘৰ নং : 18 বয়স : 23 লিঙ্গ : পুৰুষ</p> <p>ফটো উপলব্ধ</p>
<p>E 70 JSP0010118</p> <p>নাম : পদ্মা উপাধ্যায় স্বামীৰ নাম: পৰশুৰাম উপাধ্যায় ঘৰ নং : 15 বয়স : 80 লিঙ্গ : মহিলা</p> <p>ফটো উপলব্ধ</p>	<p>71 JSP9133836</p> <p>নাম : কবিতা দেবী উপাধ্যায় স্বামীৰ নাম: মনু উপাধ্যায় ঘৰ নং : 15 বয়স : 38 লিঙ্গ : মহিলা</p> <p>ফটো উপলব্ধ</p>	<p>72 JSP0010119</p> <p>নাম : মনু উপাধ্যায় পিতাৰ নাম: পৰশুৰাম উপাধ্যায় ঘৰ নং : 15 বয়স : 37 লিঙ্গ : পুৰুষ</p> <p>ফটো উপলব্ধ</p>
<p>E 73 JSP1838433</p> <p>নাম : বীৰ বাঃ মগৰ পিতাৰ নাম: মনু বাঃ মগৰ ঘৰ নং : 17 বয়স : 59 লিঙ্গ : পুৰুষ</p> <p>ফটো উপলব্ধ</p>	<p>74 JSP1838444</p> <p>নাম : ইন্দুমায়ী মগৰ স্বামীৰ নাম: বীৰবাহাদুৰ মগৰ ঘৰ নং : 17 বয়স : 59 লিঙ্গ : মহিলা</p> <p>ফটো উপলব্ধ</p>	<p>75 JSP1838455</p> <p>নাম : মতিৰাম মগৰ পিতাৰ নাম: বীৰবাহাদুৰ মগৰ ঘৰ নং : 17 বয়স : 44 লিঙ্গ : পুৰুষ</p> <p>ফটো উপলব্ধ</p>
<p>76 JSP1838466</p> <p>নাম : স্নীনমায়ী মগৰ স্বামীৰ নাম: মতিৰাম মগৰ ঘৰ নং : 17 বয়স : 42 লিঙ্গ : মহিলা</p> <p>ফটো উপলব্ধ</p>	<p>77 JSP0010121</p> <p>নাম : কেশৱ মগৰ পিতাৰ নাম: বীৰ বাঃ মগৰ ঘৰ নং : 17 বয়স : 42 লিঙ্গ : পুৰুষ</p> <p>ফটো উপলব্ধ</p>	<p>78 JSP0010122</p> <p>নাম : ধন বাহাদুৰ মগৰ পিতাৰ নাম: বীৰ বাহাদুৰ মগৰ ঘৰ নং : 17 বয়স : 41 লিঙ্গ : পুৰুষ</p> <p>ফটো উপলব্ধ</p>
<p>79 JSP0010123</p> <p>নাম : সুনিতা মগৰ স্বামীৰ নাম: কেশৱ মগৰ ঘৰ নং : 17 বয়স : 40 লিঙ্গ : মহিলা</p> <p>ফটো উপলব্ধ</p>	<p>80 JSP1188549</p> <p>নাম : কৃষ্ণ মগৰ পিতাৰ নাম: বীৰ বাহাদুৰ মগৰ ঘৰ নং : 19 বয়স : 37 লিঙ্গ : পুৰুষ</p> <p>ফটো উপলব্ধ</p>	<p>E 81 RAE0107896</p> <p>নাম : সপ্না মগৰ স্বামীৰ নাম: ধন বাঃ মগৰ ঘৰ নং : 17 বয়স : 31 লিঙ্গ : মহিলা</p> <p>ফটো উপলব্ধ</p>
<p>82 RAE0096297</p> <p>নাম : পৰ্ণিমা থাপা স্বামীৰ নাম: কৃষ্ণ মগৰ ঘৰ নং : 17 বয়স : 30 লিঙ্গ : মহিলা</p> <p>ফটো উপলব্ধ</p>	<p>83 JSP3305679</p> <p>নাম : বিশাল মগৰ পিতাৰ নাম: মতিৰাম মগৰ ঘৰ নং : 17 বয়স : 22 লিঙ্গ : পুৰুষ</p> <p>ফটো উপলব্ধ</p>	<p>E 84 JSP0010124</p> <p>নাম : খৰ্গ বাহাদুৰ ৰায় পিতাৰ নাম: মনু বাঃ ৰায় ঘৰ নং : 18 বয়স : 58 লিঙ্গ : পুৰুষ</p> <p>ফটো উপলব্ধ</p>
<p>E 85 JSP0010125</p> <p>নাম : ৰহিলা ৰায় স্বামীৰ নাম: খৰ্ক বাঃ ৰায় ঘৰ নং : 18 বয়স : 49 লিঙ্গ : মহিলা</p> <p>ফটো উপলব্ধ</p>	<p>86 JSP0010126</p> <p>নাম : দীপা ৰায় পিতাৰ নাম: খৰ্ক বাঃ ৰায় ঘৰ নং : 18 বয়স : 38 লিঙ্গ : মহিলা</p> <p>ফটো উপলব্ধ</p>	<p>87 JSP0010127</p> <p>নাম : দলবীৰ ৰায় পিতাৰ নাম: খৰ্ক বাহাদুৰ ৰায় ঘৰ নং : 18 বয়স : 32 লিঙ্গ : পুৰুষ</p> <p>ফটো উপলব্ধ</p>
<p>88 JSP1838557</p> <p>নাম : চমু প্ৰঃ গৌতম পিতাৰ নাম: বিষ্ণু প্ৰঃ গৌতম ঘৰ নং : 19 বয়স : 69 লিঙ্গ : পুৰুষ</p> <p>ফটো উপলব্ধ</p>	<p>89 JSP0010128</p> <p>নাম : নিলকুমাৰী গৌতম স্বামীৰ নাম: চমু প্ৰঃ গৌতম ঘৰ নং : 19 বয়স : 66 লিঙ্গ : মহিলা</p> <p>ফটো উপলব্ধ</p>	<p>90 JSP0010129</p> <p>নাম : অৰ্জুন গৌতম পিতাৰ নাম: শত্ৰু গৌতম ঘৰ নং : 19 বয়স : 50 লিঙ্গ : পুৰুষ</p> <p>ফটো উপলব্ধ</p>



91 নাম : গোপাল গৌতম পিতাৰ নাম: চুম প্রঃ গৌতম ঘৰ নং : 19 বয়স : 44 লিঙ্গ : পুৰুষ	JSP0010130 ফটো উপলব্ধ	92 নাম : ৰূপা গৌতম স্বামীৰ নাম: অজুন গৌতম ঘৰ নং : 19 বয়স : 35 লিঙ্গ : মহিলা	JSP0010131 ফটো উপলব্ধ	93 নাম : পূজা গৌতম পিতাৰ নাম: সমু প্রঃ গৌতম ঘৰ নং : 19 বয়স : 34 লিঙ্গ : মহিলা	JSP1843318 ফটো উপলব্ধ
94 নাম : জীৱন গৌতম পিতাৰ নাম: শম্ভু প্রসাদ গৌতম ঘৰ নং : 19 বয়স : 32 লিঙ্গ : পুৰুষ	JSP0010132 ফটো উপলব্ধ	95 নাম : সঞ্জীৱ কুমাৰ বৰ্মা পিতাৰ নাম: ৰামচাঁজ বৰ্মা ঘৰ নং : 19 বয়স : 30 লিঙ্গ : পুৰুষ	JSP3188112 ফটো উপলব্ধ	96 নাম : বিষ্ণু লালুং পিতাৰ নাম: জয়ৰাম লালুং ঘৰ নং : 19 বয়স : 22 লিঙ্গ : পুৰুষ	JSP1208347 ফটো উপলব্ধ
97 নাম : চেৰ বাহাদুৰ ছেত্ৰী পিতাৰ নাম: প্ৰেম বাহাদুৰ ছেত্ৰী ঘৰ নং : 20 বয়স : 57 লিঙ্গ : পুৰুষ	JSP0356386 ফটো উপলব্ধ	98 নাম : গংগা ছেত্ৰী স্বামীৰ নাম: চেৰ বাহাদুৰ ছেত্ৰী ঘৰ নং : 20 বয়স : 42 লিঙ্গ : মহিলা	JSP0356469 ফটো উপলব্ধ	99 নাম : দিলীপ ছেত্ৰী পিতাৰ নাম: লক্ষণ ছেত্ৰী ঘৰ নং : 21 বয়স : 33 লিঙ্গ : পুৰুষ	JSP0010135 ফটো উপলব্ধ
100 নাম : বিলোত ছেত্ৰী পিতাৰ নাম: লক্ষন ছেত্ৰী ঘৰ নং : 21 বয়স : 30 লিঙ্গ : পুৰুষ	JSP3188101 ফটো উপলব্ধ	101 নাম : লতামায়া ছেত্ৰী পিতাৰ নাম: কেশৱ ছেত্ৰী ঘৰ নং : 22 বয়স : 43 লিঙ্গ : মহিলা	JSP0010136 ফটো উপলব্ধ	102 নাম : ৰূপন ছেত্ৰী পিতাৰ নাম: কেশৱ ছেত্ৰী ঘৰ নং : 22 বয়স : 41 লিঙ্গ : পুৰুষ	JSP0010137 ফটো উপলব্ধ
103 নাম : মোহন ছেত্ৰী পিতাৰ নাম: কেশৱ ছেত্ৰী ঘৰ নং : 22 বয়স : 39 লিঙ্গ : পুৰুষ	JSP0010138 ফটো উপলব্ধ	104 নাম : অজয় ছেত্ৰী পিতাৰ নাম: কেশৱ ছেত্ৰী ঘৰ নং : 22 বয়স : 38 লিঙ্গ : পুৰুষ	JSP0010139 ফটো উপলব্ধ	105 নাম : সঙ্গীতা ছেত্ৰী পিতাৰ নাম: কেশৱ ছেত্ৰী ঘৰ নং : 22 বয়স : 35 লিঙ্গ : মহিলা	JSP0010140 ফটো উপলব্ধ
106 নাম : বিনা ছেত্ৰী স্বামীৰ নাম: ৰূপম ছেত্ৰী ঘৰ নং : 22 বয়স : 33 লিঙ্গ : মহিলা	JSP0368068 ফটো উপলব্ধ	107 নাম : সুৰজ ছেত্ৰী পিতাৰ নাম: কেশৱ ছেত্ৰী ঘৰ নং : 22 বয়স : 32 লিঙ্গ : পুৰুষ	JSP1842928 ফটো উপলব্ধ	108 নাম : যমুনা ছেত্ৰী স্বামীৰ নাম: সুৰজ ছেত্ৰী ঘৰ নং : 22 বয়স : 29 লিঙ্গ : মহিলা	JSP3311404 ফটো উপলব্ধ
109 নাম : গীতা ছেত্ৰী স্বামীৰ নাম: অজয় ছেত্ৰী ঘৰ নং : 22 বয়স : 26 লিঙ্গ : মহিলা	RAE0012229 ফটো উপলব্ধ	110 নাম : মূনা দেৱী ছেত্ৰী স্বামীৰ নাম: মোহন ছেত্ৰী ঘৰ নং : 22 বয়স : 24 লিঙ্গ : মহিলা	JSP7292105 ফটো উপলব্ধ	111 নাম : ৰবিমায়া ছেত্ৰী স্বামীৰ নাম: টেক বাঃ ছেত্ৰী ঘৰ নং : 23 বয়স : 75 লিঙ্গ : মহিলা	JSP0010141 ফটো উপলব্ধ
# 112 নাম : সৰসতী ছেত্ৰী স্বামীৰ নাম: তেজ বাহাদুৰ ছেত্ৰী ঘৰ নং : 123 বয়স : 49 লিঙ্গ : মহিলা	JSP1838762 ফটো উপলব্ধ	# 113 নাম : ছঞ্চ ছেত্ৰী পিতাৰ নাম: টেক বাঃ ছেত্ৰী ঘৰ নং : 125 বয়স : 43 লিঙ্গ : পুৰুষ	JSP0010142 ফটো উপলব্ধ	# 114 নাম : ৰাজু ছেত্ৰী পিতাৰ নাম: টেক বাঃ ছেত্ৰী ঘৰ নং : 124 বয়স : 41 লিঙ্গ : পুৰুষ	JSP0010143 ফটো উপলব্ধ
# 115 নাম : নৰি ছেত্ৰী স্বামীৰ নাম: চঞ্চ ছেত্ৰী ঘৰ নং : 125 বয়স : 37 লিঙ্গ : মহিলা	JSP0010144 ফটো উপলব্ধ	116 নাম : বিজয় ছেত্ৰী পিতাৰ নাম: টেগ বাঃ ছেত্ৰী ঘৰ নং : 23 বয়স : 36 লিঙ্গ : পুৰুষ	JSP0010145 ফটো উপলব্ধ	117 নাম : বিষ্ণু ছেত্ৰী মাতৃৰ নাম: ৰবিমায়া ছেত্ৰী ঘৰ নং : 23 বয়স : 33 লিঙ্গ : পুৰুষ	JSP1838784 ফটো উপলব্ধ
# 118 নাম : ৰূপা ছেত্ৰী স্বামীৰ নাম: ৰাজু ছেত্ৰী ঘৰ নং : 124 বয়স : 31 লিঙ্গ : মহিলা	JSP0373357 ফটো উপলব্ধ	119 নাম : শূপনা ছেত্ৰী পিতাৰ নাম: তেজ বাহাদুৰ ছেত্ৰী ঘৰ নং : 23 বয়স : 26 লিঙ্গ : মহিলা	JSP0375857 ফটো উপলব্ধ	# 120 নাম : বালিকা ছেত্ৰী মাতৃৰ নাম: সৰস্বতী ছেত্ৰী ঘৰ নং : 123 বয়স : 25 লিঙ্গ : মহিলা	JSP0699835 ফটো উপলব্ধ



121 নাম : যমুনা ছেত্ৰী স্বামীৰ নাম: বিজয় ছেত্ৰী ঘৰ নং : 23 বয়স : 23 লিঙ্গ : মহিলা	RAE0037242 ফটো উপলব্ধ	122 নাম : বেখা ছেত্ৰী পিতাৰ নাম: তেজ বাহাদুৰ ছেত্ৰী ঘৰ নং : 22 বয়স : 22 লিঙ্গ : মহিলা	JSP1208511 ফটো উপলব্ধ	123 নাম : যুগ উপাধ্যায় পিতাৰ নাম: চতুৰাখৰ উপাধ্যায় ঘৰ নং : 24 বয়স : 50 লিঙ্গ : পুৰুষ	JSP0010146 ফটো উপলব্ধ
124 নাম : অম্বিকা উপাধ্যায় স্বামীৰ নাম: যুগ প্ৰঃ উপাধ্যায় ঘৰ নং : 24 বয়স : 43 লিঙ্গ : মহিলা	JSP0010147 ফটো উপলব্ধ	125 নাম : ডেভিড উপাধ্যায় পিতাৰ নাম: যোগ প্ৰসাদ উপাধ্যায় ঘৰ নং : 28 বয়স : 26 লিঙ্গ : পুৰুষ	JSP0700286 ফটো উপলব্ধ	126 নাম : জোনা উপাধ্যায় পিতাৰ নাম: যোগ প্ৰসাদ উপাধ্যায় ঘৰ নং : 28 বয়স : 23 লিঙ্গ : মহিলা	JSP9042805 ফটো উপলব্ধ
127 নাম : গীতা দেৱী স্বামীৰ নাম: পদুম প্ৰঃ উপাধ্যায় ঘৰ নং : 25 বয়স : 64 লিঙ্গ : মহিলা	JSP1838819 ফটো উপলব্ধ	128 নাম : গগন উপাধ্যায় পিতাৰ নাম: পদুম প্ৰঃ উপাধ্যায় ঘৰ নং : 25 বয়স : 38 লিঙ্গ : পুৰুষ	JSP0010148 ফটো উপলব্ধ	129 নাম : সাগৰ উপাধ্যায় মাতৃৰ নাম: গীতা দেৱী ঘৰ নং : 25 বয়স : 33 লিঙ্গ : পুৰুষ	JSP0010149 ফটো উপলব্ধ
130 নাম : দুৰ্গা উপাধ্যায় পিতাৰ নাম: চতুৰাখৰ উপাধ্যায় ঘৰ নং : 26 বয়স : 41 লিঙ্গ : মহিলা	JSP0010151 ফটো উপলব্ধ	131 নাম : অঞ্জু দেৱী স্বামীৰ নাম: দুৰ্গা উপাধ্যায় ঘৰ নং : 26 বয়স : 35 লিঙ্গ : মহিলা	JSP0010152 ফটো উপলব্ধ	S 132 নাম : ৰাজু উপাধ্যায় পিতাৰ নাম: চতুৰাখৰ উপাধ্যায় ঘৰ নং : 26 বয়স : 34 লিঙ্গ : পুৰুষ	JSP0010153 ফটো উপলব্ধ
133 নাম : সবিতা বোৰাল উপাধ্যায় স্বামীৰ নাম: সাগৰ উপাধ্যায় ঘৰ নং : 26 বয়স : 29 লিঙ্গ : মহিলা	RAE0090548 ফটো উপলব্ধ	134 নাম : পূৰ্ণ প্ৰঃ উপাধ্যায় পিতাৰ নাম: চতুৰাখৰ উপাধ্যায় ঘৰ নং : 27 বয়স : 58 লিঙ্গ : পুৰুষ	JSP0010154 ফটো উপলব্ধ	135 নাম : তংখমায়া উপাধ্যায় স্বামীৰ নাম: পূৰ্ণ উপাধ্যায় ঘৰ নং : 27 বয়স : 51 লিঙ্গ : মহিলা	JSP0010155 ফটো উপলব্ধ
136 নাম : পুষ্প মায়া উপাধ্যায় পিতাৰ নাম: পূৰ্ণ উপাধ্যায় ঘৰ নং : 27 বয়স : 33 লিঙ্গ : মহিলা	JSP1843410 ফটো উপলব্ধ	137 নাম : দীপক পোত্ৰেল পিতাৰ নাম: পুন্য পোত্ৰেল ঘৰ নং : 27 বয়স : 25 লিঙ্গ : পুৰুষ	JSP0458513 ফটো উপলব্ধ	138 নাম : সঞ্জিতা উপাধ্যায় পিতাৰ নাম: পূৰ্ণ প্ৰসাদ উপাধ্যায় ঘৰ নং : 29 বয়স : 24 লিঙ্গ : মহিলা	JSP1152131 ফটো উপলব্ধ
139 নাম : তিলপ্ৰসাদ শৰ্মা পিতাৰ নাম: পৰমানন্দ শৰ্মা ঘৰ নং : 28 বয়স : 84 লিঙ্গ : পুৰুষ	JSP0010156 ফটো উপলব্ধ	140 নাম : পদ্মা দেৱী স্বামীৰ নাম: তিলপ্ৰসাদ শৰ্মা ঘৰ নং : 28 বয়স : 79 লিঙ্গ : মহিলা	JSP0010158 ফটো উপলব্ধ	141 নাম : ৰাকেশ শৰ্মা পিতাৰ নাম: তিল প্ৰসাদ শৰ্মা ঘৰ নং : 28 বয়স : 53 লিঙ্গ : পুৰুষ	JSP0010159 ফটো উপলব্ধ
142 নাম : নাৰায়ণ শৰ্মা পিতাৰ নাম: তিল প্ৰসাদ শৰ্মা ঘৰ নং : 28 বয়স : 28 লিঙ্গ : পুৰুষ	JSP0458851 ফটো উপলব্ধ	143 নাম : শিৱ ছেত্ৰী পিতাৰ নাম: শংকৰ ছেত্ৰী ঘৰ নং : 28 বয়স : 26 লিঙ্গ : পুৰুষ	JSP1208396 ফটো উপলব্ধ	144 নাম : কৃষ্ণ পৌৰেল পিতাৰ নাম: পাৰচ পৌৰেল ঘৰ নং : 29 বয়স : 51 লিঙ্গ : পুৰুষ	JSP0010160 ফটো উপলব্ধ
145 নাম : সুভদ্ৰা পৌৰেল স্বামীৰ নাম: বলৰাম পৌৰেল ঘৰ নং : 29 বয়স : 49 লিঙ্গ : মহিলা	JSP0010162 ফটো উপলব্ধ	146 নাম : বলৰাম পৌৰেল পিতাৰ নাম: পাৰচ পৌৰেল ঘৰ নং : 29 বয়স : 47 লিঙ্গ : পুৰুষ	JSP0010161 ফটো উপলব্ধ	# 147 নাম : নিৰ্মলা শৰ্মা পিতাৰ নাম: পাৰচ শৰ্মা ঘৰ নং : 116 বয়স : 43 লিঙ্গ : মহিলা	JSP1838933 ফটো উপলব্ধ
148 নাম : নৰ্মদা পৌৰেল স্বামীৰ নাম: কৃষ্ণ পৌৰেল ঘৰ নং : 29 বয়স : 37 লিঙ্গ : মহিলা	JSP0010163 ফটো উপলব্ধ	149 নাম : কিৰণ শৰ্মা মাতৃৰ নাম: নিৰ্মলা শৰ্মা ঘৰ নং : 29 বয়স : 25 লিঙ্গ : মহিলা	JSP7292097 ফটো উপলব্ধ	150 নাম : নিজম বসুমতাৰী স্বামীৰ নাম: হাদিৰসিং বসুমতাৰী ঘৰ নং : 29 বয়স : 25 লিঙ্গ : মহিলা	JSP9133653 ফটো উপলব্ধ



151 নাম : ৰাজ পোডেল পিতাৰ নাম: বলৰাম পৌৰেল ঘৰ নং : ২৯ বয়স : 24 লিঙ্গ : পুৰুষ	JSP1199587 ফটো উপলব্ধ	152 নাম : গীত পৌৰেল পিতাৰ নাম: কৃষ্ণা পৌৰেল ঘৰ নং : ২৯ বয়স : 22 লিঙ্গ : মহিলা	JSP1174036 ফটো উপলব্ধ	# 153 নাম : লক্ষ্মী শৰ্মা পিতাৰ নাম: ডালি পীডী শৰ্মা ঘৰ নং : 116 বয়স : 22 লিঙ্গ : মহিলা	JSP3308327 ফটো উপলব্ধ
154 নাম : ৰোশন পৌৰেল পিতাৰ নাম: কৃষ্ণ পৌৰেল ঘৰ নং : 29 বয়স : 20 লিঙ্গ : পুৰুষ	RAE0095505 ফটো উপলব্ধ	155 নাম : চবিলাল উপাধ্যায় পিতাৰ নাম: চতুৰাখৰ উপাধ্যায় ঘৰ নং : 30 বয়স : 44 লিঙ্গ : পুৰুষ	JSP0010164 ফটো উপলব্ধ	156 নাম : ইন্দ্ৰমায়ী উপাধ্যায় স্বামীৰ নাম: চবিলাল উপাধ্যায় ঘৰ নং : 30 বয়স : 41 লিঙ্গ : মহিলা	JSP0010166 ফটো উপলব্ধ
157 নাম : ৰিতিক উপাধ্যায় পিতাৰ নাম: চবিলাল উপাধ্যায় ঘৰ নং : ৩০ বয়স : 23 লিঙ্গ : পুৰুষ	JSP1159763 ফটো উপলব্ধ	158 নাম : ভূৱন শৰ্মা পিতাৰ নাম: টিকারাম শৰ্মা ঘৰ নং : 31 বয়স : 47 লিঙ্গ : পুৰুষ	JSP0010167 ফটো উপলব্ধ	159 নাম : দুৰ্গা দেৱী শৰ্মা স্বামীৰ নাম: ভূৱন শৰ্মা ঘৰ নং : 31 বয়স : 43 লিঙ্গ : মহিলা	JSP0010168 ফটো উপলব্ধ
E 160 নাম : শংকৰ ছেত্ৰী পিতাৰ নাম: নৰ বাহাদুৰ ছেত্ৰী ঘৰ নং : 33 বয়স : 64 লিঙ্গ : পুৰুষ	JSP1839118 ফটো উপলব্ধ	161 নাম : ভক্ত বাহাদুৰ চাপকটা পিতাৰ নাম: বল বাহাদুৰ চাপকটা ঘৰ নং : ৩৩ বয়স : 60 লিঙ্গ : পুৰুষ	JSP1188218 ফটো উপলব্ধ	162 নাম : কৰ্ন বাহাদুৰ ছেত্ৰী পিতাৰ নাম: কেৰে বাহাদুৰ ছেত্ৰী ঘৰ নং : 33 বয়স : 47 লিঙ্গ : পুৰুষ	JSP0010170 ফটো উপলব্ধ
163 নাম : অমৰ ছেত্ৰী পিতাৰ নাম: নৰ বাঃ ছেত্ৰী ঘৰ নং : 33 বয়স : 45 লিঙ্গ : পুৰুষ	JSP0010171 ফটো উপলব্ধ	# 164 নাম : কালীমায়ী ছেত্ৰী স্বামীৰ নাম: শঙ্কৰ ছেত্ৰী ঘৰ নং : 61 বয়স : 45 লিঙ্গ : মহিলা	JSP1842871 ফটো উপলব্ধ	165 নাম : দুৰ্গে ছেত্ৰী পিতাৰ নাম: নৰ বাঃ ছেত্ৰী ঘৰ নং : 33 বয়স : 43 লিঙ্গ : মহিলা	JSP0010172 ফটো উপলব্ধ
S 166 নাম : চান ছেত্ৰী পিতাৰ নাম: নৰ বাঃ ছেত্ৰী ঘৰ নং : 33 বয়স : 42 লিঙ্গ : মহিলা	JSP0010173 ফটো উপলব্ধ	167 নাম : শান্তি ছেত্ৰী স্বামীৰ নাম: অমৰ ছেত্ৰী ঘৰ নং : 33 বয়স : 42 লিঙ্গ : মহিলা	JSP0010174 ফটো উপলব্ধ	168 নাম : জনাকী ছেত্ৰী স্বামীৰ নাম: দুৰ্গা ছেত্ৰী ঘৰ নং : 33 বয়স : 37 লিঙ্গ : মহিলা	JSP3188123 ফটো উপলব্ধ
169 নাম : ৰাধা দেৱী ছেত্ৰী পিতাৰ নাম: ভক্ত বাহাদুৰ ছেত্ৰী ঘৰ নং : 33 বয়স : 32 লিঙ্গ : মহিলা	JSP0010175 ফটো উপলব্ধ	170 নাম : লকমায়ী ছেত্ৰী পিতাৰ নাম: শঙ্কৰ ছেত্ৰী ঘৰ নং : 33 বয়স : 31 লিঙ্গ : মহিলা	JSP1842860 ফটো উপলব্ধ	171 নাম : ভীম ছেত্ৰী পিতাৰ নাম: শংকৰ ছেত্ৰী ঘৰ নং : ৩৩ বয়স : 30 লিঙ্গ : পুৰুষ	JSP0145649 ফটো উপলব্ধ
172 নাম : তেজ বাহাদুৰ ছেত্ৰী পিতাৰ নাম: শংকৰ ছেত্ৰী ঘৰ নং : ৩৩ বয়স : 28 লিঙ্গ : পুৰুষ	JSP1208388 ফটো উপলব্ধ	173 নাম : ছত্ৰ বাহাদুৰ ছেত্ৰী পিতাৰ নাম: শংকৰ ছেত্ৰী ঘৰ নং : ৩৩ বয়স : 27 লিঙ্গ : পুৰুষ	JSP1208529 ফটো উপলব্ধ	174 নাম : নেত্ৰী কুমাৰী ছেত্ৰী পিতাৰ নাম: ভক্ত বাহাদুৰ ছেত্ৰী ঘৰ নং : 33 বয়স : 26 লিঙ্গ : মহিলা	JSP3312493 ফটো উপলব্ধ
175 নাম : চিমা ছেত্ৰী স্বামীৰ নাম: ভীম ছেত্ৰী ঘৰ নং : 33 বয়স : 26 লিঙ্গ : মহিলা	RAE0071787 ফটো উপলব্ধ	176 নাম : অমিত ছেত্ৰী পিতাৰ নাম: গৌপাল ছেত্ৰী ঘৰ নং : 33 বয়স : 25 লিঙ্গ : পুৰুষ	JSP3315082 ফটো উপলব্ধ	177 নাম : সবিতা ছেত্ৰী স্বামীৰ নাম: তেজ বাহাদুৰ ছেত্ৰী ঘৰ নং : 33 বয়স : 25 লিঙ্গ : মহিলা	RAE0037564 ফটো উপলব্ধ
178 নাম : দীপক ছেত্ৰী পিতাৰ নাম: কৰ্ণ বাহাদুৰ ছেত্ৰী ঘৰ নং : 33 বয়স : 25 লিঙ্গ : পুৰুষ	RAE0184390 ফটো উপলব্ধ	179 নাম : বিষ্ণুমায়ী ছেত্ৰী স্বামীৰ নাম: তাৰানাথ ছেত্ৰী ঘৰ নং : 34 বয়স : 59 লিঙ্গ : মহিলা	JSP0010176 ফটো উপলব্ধ	180 নাম : কমলী ছেত্ৰী পিতাৰ নাম: তাৰানাথ ছেত্ৰী ঘৰ নং : 34 বয়স : 44 লিঙ্গ : মহিলা	JSP0010177 ফটো উপলব্ধ



181 নাম : ৰূপা ছেত্ৰী পিতাৰ নাম: তাৰানাথ ছেত্ৰী ঘৰ নং : 34 বয়স : 42 লিঙ্গ : মহিলা	JSP0010178 ফটো উপলব্ধ	182 নাম : দুৰ্গা ছেত্ৰী পিতাৰ নাম: কন বাহাদুৰ ছেত্ৰী ঘৰ নং : 34 বয়স : 33 লিঙ্গ : মহিলা	JSP1839152 ফটো উপলব্ধ	183 নাম : ৰেখা নাৰ্জাৰী পিতাৰ নাম: কেশৱ নাৰ্জাৰী ঘৰ নং : 38 বয়স : 27 লিঙ্গ : মহিলা	JSP0423988 ফটো উপলব্ধ
184 নাম : নৱ বাহাদুৰ ছেত্ৰী মাতৃৰ নাম: বিশুমায ছেত্ৰী ঘৰ নং : 34 বয়স : 27 লিঙ্গ : পুৰুষ	JSP9107616 ফটো উপলব্ধ	185 নাম : তিলক ছেত্ৰী মাতৃৰ নাম: বিশুমায ছেত্ৰী ঘৰ নং : 34 বয়স : 26 লিঙ্গ : পুৰুষ	JSP9107624 ফটো উপলব্ধ	186 নাম : দেবীকা ছেত্ৰী পিতাৰ নাম: কৰ্ণ ছেত্ৰী ঘৰ নং : 38 বয়স : 25 লিঙ্গ : মহিলা	JSP7292089 ফটো উপলব্ধ
E 187 নাম : কৃষ্ণামায়া ছেত্ৰী স্বামীৰ নাম: ভীম বাঃ ছেত্ৰী ঘৰ নং : 35 বয়স : 66 লিঙ্গ : মহিলা	JSP1839174 ফটো উপলব্ধ	188 নাম : ভুলানাথ ছেত্ৰী পিতাৰ নাম: ভীম বাহাদুৰ ছেত্ৰী ঘৰ নং : 35 বয়স : 48 লিঙ্গ : পুৰুষ	JSP1839185 ফটো উপলব্ধ	189 নাম : তিল বাঃ ছেত্ৰী পিতাৰ নাম: ভীম বাঃ ছেত্ৰী ঘৰ নং : 35 বয়স : 47 লিঙ্গ : পুৰুষ	JSP1839209 ফটো উপলব্ধ
190 নাম : খগেশ্বৰী ছেত্ৰী স্বামীৰ নাম: বলে বাঃ ছেত্ৰী ঘৰ নং : 35 বয়স : 43 লিঙ্গ : মহিলা	JSP0010180 ফটো উপলব্ধ	191 নাম : ৰাধিকা ছেত্ৰী স্বামীৰ নাম: তিল বাঃ ছেত্ৰী ঘৰ নং : 35 বয়স : 42 লিঙ্গ : মহিলা	JSP0010181 ফটো উপলব্ধ	192 নাম : গনেশ ছেত্ৰী পিতাৰ নাম: বলে বাহাদুৰ ছেত্ৰী ঘৰ নং : 35 বয়স : 35 লিঙ্গ : পুৰুষ	JSP0010183 ফটো উপলব্ধ
193 নাম : ৰোহিত ছেত্ৰী পিতাৰ নাম: বলে বাহাদুৰ ছেত্ৰী ঘৰ নং : 35 বয়স : 31 লিঙ্গ : পুৰুষ	JSP0010184 ফটো উপলব্ধ	194 নাম : দীপক ছেত্ৰী পিতাৰ নাম: ভৌলানাথ ছেত্ৰী ঘৰ নং : 35 বয়স : 28 লিঙ্গ : পুৰুষ	JSP0153858 ফটো উপলব্ধ	195 নাম : উৰ্মিলা ছেত্ৰী পিতাৰ নাম: তিল বাহাদুৰ ছেত্ৰী ঘৰ নং : 35 বয়স : 25 লিঙ্গ : মহিলা	JSP7258551 ফটো উপলব্ধ
196 নাম : গংগা বাহাদুৰ ছেত্ৰী পিতাৰ নাম: তিল বাহাদুৰ ছেত্ৰী ঘৰ নং : 35 বয়স : 23 লিঙ্গ : পুৰুষ	JSP9042615 ফটো উপলব্ধ	197 নাম : নিৰ্মলা ছেত্ৰী পিতাৰ নাম: তিল বাহাদুৰ ছেত্ৰী ঘৰ নং : 35 বয়স : 19 লিঙ্গ : মহিলা	RAE0184101 ফটো উপলব্ধ	198 নাম : ভীম বাঃ ছেত্ৰী পিতাৰ নাম: জগত ছেত্ৰী ঘৰ নং : 36 বয়স : 49 লিঙ্গ : পুৰুষ	JSP0010185 ফটো উপলব্ধ
199 নাম : বিষ্ণুমায়া ছেত্ৰী স্বামীৰ নাম: ভীম বাঃ ছেত্ৰী ঘৰ নং : 36 বয়স : 42 লিঙ্গ : মহিলা	JSP0010186 ফটো উপলব্ধ	200 নাম : নৰবাহাদুৰ ৰায় পিতাৰ নাম: কুজ বাঃ ৰায় ঘৰ নং : 37 বয়স : 44 লিঙ্গ : পুৰুষ	JSP0010188 ফটো উপলব্ধ	201 নাম : দমন্তী ৰায় স্বামীৰ নাম: নাৰায়ন ৰায় ঘৰ নং : 37 বয়স : 43 লিঙ্গ : মহিলা	JSP0010189 ফটো উপলব্ধ
202 নাম : কৃষ্ণ ছেত্ৰী মাতৃৰ নাম: মধু ছেত্ৰী ঘৰ নং : 39 বয়স : 28 লিঙ্গ : পুৰুষ	JSP9068495 ফটো উপলব্ধ	203 নাম : চিতেন দাস পিতাৰ নাম: নৰেন্দ্ৰ দাস ঘৰ নং : 40 বয়স : 54 লিঙ্গ : পুৰুষ	JSP0010191 ফটো উপলব্ধ	# 204 নাম : গীতা দাস স্বামীৰ নাম: সিতেন দাস ঘৰ নং : 40 বয়স : 48 লিঙ্গ : মহিলা	JSP0010192 ফটো উপলব্ধ
205 নাম : দুলাল দাস পিতাৰ নাম: চিতেন দাস ঘৰ নং : 80 বয়স : 26 লিঙ্গ : পুৰুষ	JSP1208404 ফটো উপলব্ধ	206 নাম : অনিতা দাস পিতাৰ নাম: চিতেন দাস ঘৰ নং : 80 বয়স : 25 লিঙ্গ : মহিলা	JSP1208487 ফটো উপলব্ধ	207 নাম : পৰীতোষ দাস পিতাৰ নাম: সিতেন দাস ঘৰ নং : 40 বয়স : 22 লিঙ্গ : পুৰুষ	JSP3304813 ফটো উপলব্ধ
208 নাম : মনবাচি দাস পিতাৰ নাম: কালিচৰন দাস ঘৰ নং : 42 বয়স : 48 লিঙ্গ : পুৰুষ	JSP0010193 ফটো উপলব্ধ	209 নাম : চমলা দাস স্বামীৰ নাম: মনবাচি দাস ঘৰ নং : 42 বয়স : 43 লিঙ্গ : মহিলা	JSP0010194 ফটো উপলব্ধ	210 নাম : আনন্দ দাস পিতাৰ নাম: মোহনবাসী দাস ঘৰ নং : 42 বয়স : 25 লিঙ্গ : পুৰুষ	RAE0118646 ফটো উপলব্ধ



211 নাম : ৰেবতী দাস পিতাৰ নাম: মোহনবাসী দাস ঘৰ নং : 42 বয়স : 22 লিঙ্গ : মহিলা	RAE0118638 ফটো উপলব্ধ	212 নাম : দুৰ্গতী দাস পিতাৰ নাম: মোহনবাসী দাস ঘৰ নং : 42 বয়স : 21 লিঙ্গ : মহিলা	RAE0118729 ফটো উপলব্ধ	213 নাম : চন্দ্ৰ বাহু বান পিতাৰ নাম: তিল বাঃ বান ঘৰ নং : 43 বয়স : 53 লিঙ্গ : পুৰুষ	JSP0010195 ফটো উপলব্ধ
214 নাম : পদ্মকুমাৰী বান পিতাৰ নাম: চন্দ্ৰ বাঃ বান ঘৰ নং : 43 বয়স : 48 লিঙ্গ : মহিলা	JSP0010196 ফটো উপলব্ধ	215 নাম : সুনি বান তামাং পিতাৰ নাম: চন্দ্ৰ বাণা ঘৰ নং : 89 বয়স : 24 লিঙ্গ : মহিলা	JSP1208354 ফটো উপলব্ধ	216 নাম : কৰ্ণ বাহাদুৰ বান পিতাৰ নাম: চন্দ্ৰ বাহাদুৰ বান ঘৰ নং : 89 বয়স : 22 লিঙ্গ : পুৰুষ	JSP1208479 ফটো উপলব্ধ
217 নাম : সুগন্দ দাস স্বামীৰ নাম: সুনি দাস ঘৰ নং : 44 বয়স : 73 লিঙ্গ : মহিলা	JSP1839403 ফটো উপলব্ধ	218 নাম : আনন্দ দাস পিতাৰ নাম: জিতেন্দ্ৰ দাস ঘৰ নং : 44 বয়স : 69 লিঙ্গ : পুৰুষ	JSP0010197 ফটো উপলব্ধ	219 নাম : কিন্না পৌডেল শৰ্মা স্বামীৰ নাম: ৰাকেশ শৰ্মা ঘৰ নং : 44 বয়স : 44 লিঙ্গ : মহিলা	RAE0227389 ফটো উপলব্ধ
220 নাম : সুদীপ দাস পিতাৰ নাম: সুনি দাস ঘৰ নং : 44 বয়স : 39 লিঙ্গ : পুৰুষ	JSP1839414 ফটো উপলব্ধ	221 নাম : বুমা দাস পিতাৰ নাম: সুনি দাস ঘৰ নং : 44 বয়স : 38 লিঙ্গ : পুৰুষ	JSP0010198 ফটো উপলব্ধ	222 নাম : অঞ্জলি দাস স্বামীৰ নাম: সুদীপ দাস ঘৰ নং : 88 বয়স : 31 লিঙ্গ : মহিলা	JSP0177279 ফটো উপলব্ধ
223 নাম : ৰাজেন লিষ্ পিতাৰ নাম: তাৰা বীৰ চুকা ঘৰ নং : 44 বয়স : 28 লিঙ্গ : পুৰুষ	JSP3305422 ফটো উপলব্ধ	224 নাম : গোপাল ভৰালী পিতাৰ নাম: ভূপেন ভৰালী ঘৰ নং : 44 বয়স : 25 লিঙ্গ : পুৰুষ	RAE0225334 ফটো উপলব্ধ	225 নাম : খগেন দাস পিতাৰ নাম: সুনি দাস ঘৰ নং : 88 বয়স : 22 লিঙ্গ : পুৰুষ	JSP1208370 ফটো উপলব্ধ
# 226 নাম : ধন বাহাদুৰ ৰায় পিতাৰ নাম: শিৱনাথ ৰায় ঘৰ নং : 126 বয়স : 38 লিঙ্গ : পুৰুষ	JSP0010200 ফটো উপলব্ধ	227 নাম : ভোলা ৰায় পিতাৰ নাম: শিৱনাথ ৰায় ঘৰ নং : 45 বয়স : 37 লিঙ্গ : পুৰুষ	JSP0010201 ফটো উপলব্ধ	228 নাম : হিমালী বৰদলৈ উপাধ্যায় স্বামীৰ নাম: হৰি উপাধ্যায় ঘৰ নং : 85 বয়স : 36 লিঙ্গ : মহিলা	JSP0590802 ফটো উপলব্ধ
229 নাম : মোহন ৰাই পিতাৰ নাম: শিৱনাথ ৰাই ঘৰ নং : 45 বয়স : 36 লিঙ্গ : পুৰুষ	JSP1052828 ফটো উপলব্ধ	# 230 নাম : স্বপ্না ৰাই স্বামীৰ নাম: ধন বাহাদুৰ ৰাই ঘৰ নং : 126 বয়স : 30 লিঙ্গ : মহিলা	JSP0179085 ফটো উপলব্ধ	231 নাম : মনমায়া চুকা স্বামীৰ নাম: কামু লিষ্ ঘৰ নং : 45 বয়স : 30 লিঙ্গ : মহিলা	RAE0037150 ফটো উপলব্ধ
232 নাম : লতচে ৰাই পিতাৰ নাম: শিৱনাথ ৰাই ঘৰ নং : 85 বয়স : 29 লিঙ্গ : পুৰুষ	JSP0179275 ফটো উপলব্ধ	233 নাম : গনেশ চুকা পিতাৰ নাম: তাৰা বীৰ চুকা ঘৰ নং : 45 বয়স : 26 লিঙ্গ : পুৰুষ	JSP3305406 ফটো উপলব্ধ	234 নাম : ৰতা মায়া ৰাই স্বামীৰ নাম: ভোলা ৰায় ঘৰ নং : 45 বয়স : 24 লিঙ্গ : মহিলা	RAE0080044 ফটো উপলব্ধ
235 নাম : ৰাকেশ মুছাহাৰী পিতাৰ নাম: খগেন মুছাহাৰী ঘৰ নং : 45 বয়স : 19 লিঙ্গ : পুৰুষ	RAE0218479 ফটো উপলব্ধ	236 নাম : বীৰ বাঃ ৰায় পিতাৰ নাম: দলঘীৰ ৰায় ঘৰ নং : 46 বয়স : 84 লিঙ্গ : পুৰুষ	JSP0010202 ফটো উপলব্ধ	237 নাম : হেম বাঃ ৰায় পিতাৰ নাম: বীৰ বাঃ ৰায় ঘৰ নং : 46 বয়স : 46 লিঙ্গ : পুৰুষ	JSP0010203 ফটো উপলব্ধ
238 নাম : তাৰামায়া ৰায় স্বামীৰ নাম: হেম বাঃ ৰায় ঘৰ নং : 46 বয়স : 43 লিঙ্গ : মহিলা	JSP0010204 ফটো উপলব্ধ	239 নাম : নিৰমায়া ৰায় লামা পিতাৰ নাম: মনি কুমাৰ লামা ঘৰ নং : 46 বয়স : 39 লিঙ্গ : মহিলা	JSP1839492 ফটো উপলব্ধ	240 নাম : কুমাৰ ৰাই পিতাৰ নাম: হেম বাহাদুৰ ৰাই ঘৰ নং : 86 বয়স : 25 লিঙ্গ : পুৰুষ	JSP1150549 ফটো উপলব্ধ



241 নাম : মায়ী ৰায় পিতাৰ নাম: হেম বাহাদুৰ ৰায় ঘৰ নং : 86 বয়স : 22 লিঙ্গ : মহিলা	JSP1208339 ফটো উপলব্ধ	242 নাম : বিক্রম ৰায় ৰায় পিতাৰ নাম: হেম বাহাদুৰ ৰায় ঘৰ নং : 46 বয়স : 19 লিঙ্গ : পুৰুষ	RAE0174201 ফটো উপলব্ধ	243 নাম : নিৰেশ দাস পিতাৰ নাম: অভয় দাস ঘৰ নং : 47 বয়স : 63 লিঙ্গ : পুৰুষ	JSP0010205 ফটো উপলব্ধ
E 244 নাম : উষাৰানী দাস স্বামীৰ নাম: নিৰেশ দাস ঘৰ নং : 47 বয়স : 54 লিঙ্গ : মহিলা	JSP0010206 ফটো উপলব্ধ	245 নাম : জিতেন্দ্ৰ দাস পিতাৰ নাম: নিৰেশ দাস ঘৰ নং : 47 বয়স : 38 লিঙ্গ : পুৰুষ	JSP0010208 ফটো উপলব্ধ	246 নাম : মনিকা দাস স্বামীৰ নাম: জিতেন্দ্ৰ দাস ঘৰ নং : 47 বয়স : 35 লিঙ্গ : মহিলা	JSP0010209 ফটো উপলব্ধ
247 নাম : প্ৰসন্নজিত দাস পিতাৰ নাম: নিৰেশ দাস ঘৰ নং : 47 বয়স : 32 লিঙ্গ : পুৰুষ	JSP1839549 ফটো উপলব্ধ	248 নাম : মঞ্জু দাস স্বামীৰ নাম: প্ৰসেনজিৎ দাস ঘৰ নং : 89 বয়স : 27 লিঙ্গ : মহিলা	JSP1155100 ফটো উপলব্ধ	249 নাম : উম্মা চুনাৰ পিতাৰ নাম: দেৱকুমাৰ চুনাৰ ঘৰ নং : 89 বয়স : 26 লিঙ্গ : মহিলা	JSP9133679 ফটো উপলব্ধ
250 নাম : অনিমা দাস পিতাৰ নাম: নিৰেশ দাস ঘৰ নং : 89 বয়স : 24 লিঙ্গ : মহিলা	JSP1155951 ফটো উপলব্ধ	251 নাম : টিকাৰাম শৰ্মা পিতাৰ নাম: ধন্বিৰাম শৰ্মা ঘৰ নং : 48 বয়স : 84 লিঙ্গ : পুৰুষ	JSP0010210 ফটো উপলব্ধ	252 নাম : ধাকমায়া শৰ্মা স্বামীৰ নাম: টিকাৰাম শৰ্মা ঘৰ নং : 48 বয়স : 70 লিঙ্গ : মহিলা	JSP0010211 ফটো উপলব্ধ
253 নাম : লুতে শৰ্মা পিতাৰ নাম: টিকাৰাম শৰ্মা ঘৰ নং : 48 বয়স : 40 লিঙ্গ : পুৰুষ	JSP0010212 ফটো উপলব্ধ	254 নাম : ডম্বৰী শৰ্মা পিতাৰ নাম: লুতে শৰ্মা ঘৰ নং : 48 বয়স : 36 লিঙ্গ : মহিলা	JSP1839550 ফটো উপলব্ধ	255 নাম : গীতামায়া শৰ্মা স্বামীৰ নাম: একৰাজ শৰ্মা ঘৰ নং : 49 বয়স : 40 লিঙ্গ : মহিলা	JSP0010213 ফটো উপলব্ধ
256 নাম : পূৰ্ণ প্ৰসাদ শৰ্মা পিতাৰ নাম: একৰাজ শৰ্মা ঘৰ নং : 49 বয়স : 24 লিঙ্গ : পুৰুষ	JSP1158609 ফটো উপলব্ধ	257 নাম : দুৰ্গা শৰ্মা পিতাৰ নাম: একৰাজ শৰ্মা ঘৰ নং : 49 বয়স : 24 লিঙ্গ : মহিলা	JSP1160811 ফটো উপলব্ধ	258 নাম : সুভাষ শৰ্মা পিতাৰ নাম: গোবিন্দ শৰ্মা ঘৰ নং : 50 বয়স : 94 লিঙ্গ : পুৰুষ	JSP0010214 ফটো উপলব্ধ
259 নাম : হৰি শৰ্মা পিতাৰ নাম: সুভাষ শৰ্মা ঘৰ নং : 50 বয়স : 40 লিঙ্গ : পুৰুষ	JSP0010217 ফটো উপলব্ধ	260 নাম : ভূপেন ভৰালী পিতাৰ নাম: গোবিন্দ ভৰালী ঘৰ নং : 51 বয়স : 62 লিঙ্গ : পুৰুষ	JSP0010218 ফটো উপলব্ধ	261 নাম : উম্বৰী ভৰালী স্বামীৰ নাম: ভূপেন ভৰালী ঘৰ নং : 51 বয়স : 57 লিঙ্গ : মহিলা	JSP0010219 ফটো উপলব্ধ
262 নাম : প্ৰেম ভৰালী পিতাৰ নাম: ভূপেন ভৰালী ঘৰ নং : 51 বয়স : 32 লিঙ্গ : পুৰুষ	JSP0010221 ফটো উপলব্ধ	S 263 নাম : জগনিধি ভৰালী পিতাৰ নাম: ভোপেন ভৰালী ঘৰ নং : 51 বয়স : 80 লিঙ্গ : পুৰুষ	JSP1843385 ফটো উপলব্ধ	264 নাম : হিৰলাল দাস পিতাৰ নাম: পকান্দ দাস ঘৰ নং : 52 বয়স : 83 লিঙ্গ : পুৰুষ	JSP0010222 ফটো উপলব্ধ
265 নাম : যশোদা দাস স্বামীৰ নাম: হিৰলাল দাস ঘৰ নং : 52 বয়স : 64 লিঙ্গ : মহিলা	JSP0010223 ফটো উপলব্ধ	266 নাম : ৰাতুল দাস পিতাৰ নাম: হিৰলাল দাস ঘৰ নং : 52 বয়স : 41 লিঙ্গ : পুৰুষ	JSP0010224 ফটো উপলব্ধ	267 নাম : চম্পা দাস স্বামীৰ নাম: ৰাতুল দাস ঘৰ নং : 52 বয়স : 38 লিঙ্গ : মহিলা	JSP0010225 ফটো উপলব্ধ
268 নাম : তিলমায়া চুৰ্বা স্বামীৰ নাম: বৰ্ণ বাঃ চুৰ্বা ঘৰ নং : 53 বয়স : 75 লিঙ্গ : মহিলা	JSP0010226 ফটো উপলব্ধ	269 নাম : চন্দ্ৰবাঃ চুৰ্বা পিতাৰ নাম: বৰ্ণ বাঃ চুৰ্বা ঘৰ নং : 53 বয়স : 41 লিঙ্গ : পুৰুষ	JSP0010227 ফটো উপলব্ধ	270 নাম : প্ৰেম বাঃ চুৰ্বা পিতাৰ নাম: বৰ্ণ বাঃ চুৰ্বা ঘৰ নং : 53 বয়স : 38 লিঙ্গ : পুৰুষ	JSP0010228 ফটো উপলব্ধ



# 271 নাম : বেনকা ৰায় চুৰ্বা স্বামীৰ নাম: চন্দ্ৰ বাঃ চুৰ্বা ঘৰ নং : 53 বয়স : 38 লিঙ্গ : মহিলা	JSP0010229 ফটো উপলব্ধ	272 নাম : বিমলা চুৰ্বা স্বামীৰ নাম: শ্ৰেয় বাঃ চুৰ্বা ঘৰ নং : 53 বয়স : 36 লিঙ্গ : মহিলা	JSP1839787 ফটো উপলব্ধ	273 নাম : মাল সিং চুৰ্বা পিতাৰ নাম: বৰ্ণ বাহাদুৰ চুৰ্বা ঘৰ নং : 53 বয়স : 33 লিঙ্গ : পুৰুষ	JSP0475426 ফটো উপলব্ধ
274 নাম : ভুবন চুৰ্বা পিতাৰ নাম: চন্দ্ৰ বাহাদুৰ চুৰ্বা ঘৰ নং : 53 বয়স : 20 লিঙ্গ : পুৰুষ	RAE0211755 ফটো উপলব্ধ	275 নাম : ঘনশ্যাম ৰায় পিতাৰ নাম: বাদল ৰায় ঘৰ নং : 54 বয়স : 66 লিঙ্গ : পুৰুষ	JSP0010230 ফটো উপলব্ধ	276 নাম : লীলা ৰায় স্বামীৰ নাম: গোপাল ৰায় ঘৰ নং : 54 বয়স : 60 লিঙ্গ : মহিলা	JSP0010231 ফটো উপলব্ধ
277 নাম : ৰবি ৰায় পিতাৰ নাম: গোপাল ৰায় ঘৰ নং : 58 বয়স : 30 লিঙ্গ : পুৰুষ	JSP0199067 ফটো উপলব্ধ	278 নাম : গোপাল ছেত্ৰী পিতাৰ নাম: বীৰ বাঃ ছেত্ৰী ঘৰ নং : 55 বয়স : 44 লিঙ্গ : পুৰুষ	JSP0010232 ফটো উপলব্ধ	279 নাম : দীপা ছেত্ৰী স্বামীৰ নাম: গোপাল ছেত্ৰী ঘৰ নং : 55 বয়স : 40 লিঙ্গ : মহিলা	JSP0010233 ফটো উপলব্ধ
280 নাম : দিলমায়ী ছেত্ৰী পিতাৰ নাম: বীৰ বাঃ ছেত্ৰী ঘৰ নং : 55 বয়স : 39 লিঙ্গ : মহিলা	JSP0010234 ফটো উপলব্ধ	281 নাম : পূৰ্ণিমা ছেত্ৰী অন্যান্য: গোপাল ছেত্ৰী ঘৰ নং : 55 বয়স : 37 লিঙ্গ : মহিলা	JSP0010235 ফটো উপলব্ধ	S 282 নাম : চম বাহাদুৰ ছেত্ৰী পিতাৰ নাম: বীৰ বাহাদুৰ ছেত্ৰী ঘৰ নং : 55 বয়স : 32 লিঙ্গ : পুৰুষ	JSP0010236 ফটো উপলব্ধ
283 নাম : টেক বাহাদুৰ ছেত্ৰী পিতাৰ নাম: বীৰ বাহাদুৰ ছেত্ৰী ঘৰ নং : 55 বয়স : 32 লিঙ্গ : পুৰুষ	JSP0010237 ফটো উপলব্ধ	284 নাম : হেম বাহাদুৰ ছেত্ৰী পিতাৰ নাম: বীৰ বাহাদুৰ ছেত্ৰী ঘৰ নং : 55 বয়স : 30 লিঙ্গ : পুৰুষ	JSP1843432 ফটো উপলব্ধ	285 নাম : সন্তোষি ছেত্ৰী স্বামীৰ নাম: হেম বাহাদুৰ ছেত্ৰী ঘৰ নং : 55 বয়স : 29 লিঙ্গ : মহিলা	JSP9133794 ফটো উপলব্ধ
286 নাম : ৰাধিকা ছেত্ৰী স্বামীৰ নাম: গোৰক ছেত্ৰী ঘৰ নং : 56 বয়স : 52 লিঙ্গ : মহিলা	JSP1839889 ফটো উপলব্ধ	287 নাম : বাবু ছেত্ৰী অন্যান্য: ৰাধিকা ছেত্ৰী ঘৰ নং : 56 বয়স : 41 লিঙ্গ : পুৰুষ	JSP0010238 ফটো উপলব্ধ	288 নাম : ৰিতু ছেত্ৰী অন্যান্য: ৰাধিকা ছেত্ৰী ঘৰ নং : 56 বয়স : 36 লিঙ্গ : পুৰুষ	JSP0010240 ফটো উপলব্ধ
289 নাম : পূজা ছেত্ৰী স্বামীৰ নাম: বাবু ছেত্ৰী ঘৰ নং : 56 বয়স : 32 লিঙ্গ : মহিলা	RAE0118539 ফটো উপলব্ধ	290 নাম : ভক্ত বাহাদুৰ ছেত্ৰী পিতাৰ নাম: ৰবীলাল ছেত্ৰী ঘৰ নং : 57 বয়স : 60 লিঙ্গ : পুৰুষ	JSP0010242 ফটো উপলব্ধ	291 নাম : মেনকা ছেত্ৰী স্বামীৰ নাম: ভক্ত ছেত্ৰী ঘৰ নং : 57 বয়স : 58 লিঙ্গ : মহিলা	JSP0010243 ফটো উপলব্ধ
292 নাম : দীপা ছেত্ৰী পিতাৰ নাম: ভক্ত বাঃ ছেত্ৰী ঘৰ নং : 57 বয়স : 36 লিঙ্গ : মহিলা	JSP0010244 ফটো উপলব্ধ	293 নাম : পূৰ্ণিমা ছেত্ৰী পিতাৰ নাম: ভক্ত বাঃ ছেত্ৰী ঘৰ নং : 57 বয়স : 35 লিঙ্গ : মহিলা	JSP0010245 ফটো উপলব্ধ	294 নাম : জয়া ছেত্ৰী পিতাৰ নাম: ভক্ত বাহাদুৰ ছেত্ৰী ঘৰ নং : 59 বয়স : 25 লিঙ্গ : মহিলা	JSP0700328 ফটো উপলব্ধ
295 নাম : শিৱমায়ী লামা স্বামীৰ নাম: জ্ঞান বাঃ লামা ঘৰ নং : 58 বয়স : 80 লিঙ্গ : মহিলা	JSP0010246 ফটো উপলব্ধ	296 নাম : শেৰ বাঃ লামা পিতাৰ নাম: জ্ঞান বাহাদুৰ লামা ঘৰ নং : 58 বয়স : 59 লিঙ্গ : পুৰুষ	JSP0010247 ফটো উপলব্ধ	297 নাম : ৰায়কুমাৰ লামা পিতাৰ নাম: জ্ঞান বাঃ লামা ঘৰ নং : 58 বয়স : 58 লিঙ্গ : পুৰুষ	JSP0010248 ফটো উপলব্ধ
# 298 নাম : দিলমায়ী লামা স্বামীৰ নাম: ৰায়কুমাৰ লামা ঘৰ নং : 135 বয়স : 50 লিঙ্গ : মহিলা	JSP0010250 ফটো উপলব্ধ	299 নাম : সূৰ্যমায়ী লামা স্বামীৰ নাম: শেৰ বাঃ লামা ঘৰ নং : 58 বয়স : 48 লিঙ্গ : মহিলা	JSP0010251 ফটো উপলব্ধ	300 নাম : মনিকুমাৰ লামা পিতাৰ নাম: জ্ঞান বাঃ লামা ঘৰ নং : 58 বয়স : 45 লিঙ্গ : পুৰুষ	JSP0010252 ফটো উপলব্ধ



301 নাম : বতমায়ী লামা পিতাৰ নাম: জ্ঞান লামা ঘৰ নং : 58 বয়স : 34 লিঙ্গ : মহিলা	JSP0010253 ফটো উপলব্ধ	302 নাম : সমীৰ কুমাৰ লামা পিতাৰ নাম: মনিকুমাৰ লামা ঘৰ নং : 58 বয়স : 34 লিঙ্গ : পুৰুষ	JSP0010254 ফটো উপলব্ধ	# 303 নাম : সঞ্জয় লামা পিতাৰ নাম: ৰাম কুমাৰ লামা ঘৰ নং : 136 বয়স : 32 লিঙ্গ : পুৰুষ	JSP0206789 ফটো উপলব্ধ
304 নাম : কৃষ্ণ লামা পিতাৰ নাম: ৰাম কুমাৰ লামা ঘৰ নং : 58 বয়স : 30 লিঙ্গ : পুৰুষ	JSP0207019 ফটো উপলব্ধ	305 নাম : নৰেছ চুৰ্বা পিতাৰ নাম: বল বাহাদুৰ বাঃ চুৰ্বা ঘৰ নং : 60 বয়স : 46 লিঙ্গ : পুৰুষ	JSP0010255 ফটো উপলব্ধ	306 নাম : শান্তিকুমাৰী চুৰ্বা স্বামীৰ নাম: নৰে চুৰ্বা ঘৰ নং : 60 বয়স : 41 লিঙ্গ : মহিলা	JSP0010257 ফটো উপলব্ধ
307 নাম : মন বাহাদুৰ চুৰ্বা পিতাৰ নাম: নৰেশ চুৰ্বা ঘৰ নং : 60 বয়স : 23 লিঙ্গ : পুৰুষ	JSP1161215 ফটো উপলব্ধ	308 নাম : দিলিপ দাস পিতাৰ নাম: মহেন্দ্ৰ দাস ঘৰ নং : 62 বয়স : 55 লিঙ্গ : পুৰুষ	JSP0010258 ফটো উপলব্ধ	309 নাম : কনচি দাস স্বামীৰ নাম: দিলিপ দাস ঘৰ নং : 62 বয়স : 50 লিঙ্গ : মহিলা	JSP0010259 ফটো উপলব্ধ
310 নাম : ললিতা দাস পিতাৰ নাম: মহেন্দ্ৰ দাস ঘৰ নং : 62 বয়স : 37 লিঙ্গ : মহিলা	JSP0010260 ফটো উপলব্ধ	311 নাম : পবিন দাস পিতাৰ নাম: দিলীপ দাস ঘৰ নং : 62 বয়স : 21 লিঙ্গ : পুৰুষ	RAE0004416 ফটো উপলব্ধ	E 312 নাম : পৰিমল দাস পিতাৰ নাম: কাতিশ দাস ঘৰ নং : 63 বয়স : 65 লিঙ্গ : পুৰুষ	JSP0010261 ফটো উপলব্ধ
313 নাম : অনিতা দাস স্বামীৰ নাম: পৰিমল দাস ঘৰ নং : 63 বয়স : 58 লিঙ্গ : মহিলা	JSP0010262 ফটো উপলব্ধ	314 নাম : গোবিন্দ দাস পিতাৰ নাম: খেৰট দাস ঘৰ নং : 63 বয়স : 35 লিঙ্গ : পুৰুষ	JSP0218396 ফটো উপলব্ধ	315 নাম : পৰ্ণিমা দাস মাতৃৰ নাম: অনিতা দাস ঘৰ নং : 63 বয়স : 24 লিঙ্গ : মহিলা	RAE0007872 ফটো উপলব্ধ
316 নাম : নিখিল দাস পিতাৰ নাম: ৰামদয়াল দাস ঘৰ নং : 64 বয়স : 53 লিঙ্গ : পুৰুষ	JSP0010263 ফটো উপলব্ধ	317 নাম : ৰাধিকা দাস স্বামীৰ নাম: নিখিল দাস ঘৰ নং : 64 বয়স : 49 লিঙ্গ : মহিলা	JSP0010264 ফটো উপলব্ধ	318 নাম : বিৰেন দাস পিতাৰ নাম: কানাইলাল দাস ঘৰ নং : 64 বয়স : 34 লিঙ্গ : পুৰুষ	JSP1842893 ফটো উপলব্ধ
319 নাম : কুঞ্জা দাস পিতাৰ নাম: নিখিল দাস ঘৰ নং : 64 বয়স : 33 লিঙ্গ : মহিলা	JSP1843330 ফটো উপলব্ধ	320 নাম : নিৰ্মল দাস পিতাৰ নাম: নিখিল দাস ঘৰ নং : 64 বয়স : 33 লিঙ্গ : পুৰুষ	JSP0010265 ফটো উপলব্ধ	321 নাম : শৰ্মিলা দাস পিতাৰ নাম: নিৰ্মল দাস ঘৰ নং : 64 বয়স : 32 লিঙ্গ : মহিলা	JSP0010266 ফটো উপলব্ধ
322 নাম : গঙ্গা দাস পিতাৰ নাম: নিখিল দাস ঘৰ নং : 64 বয়স : 30 লিঙ্গ : মহিলা	JSP1843341 ফটো উপলব্ধ	323 নাম : ৰেন দাস স্বামীৰ নাম: ৰমেন দাস ঘৰ নং : 65 বয়স : 75 লিঙ্গ : মহিলা	JSP0010268 ফটো উপলব্ধ	324 নাম : মানেক দাস পিতাৰ নাম: ৰমেন দাস ঘৰ নং : 65 বয়স : 43 লিঙ্গ : পুৰুষ	JSP0010269 ফটো উপলব্ধ
325 নাম : বীনা দাস স্বামীৰ নাম: মানেক দাস ঘৰ নং : 65 বয়স : 40 লিঙ্গ : মহিলা	JSP1840206 ফটো উপলব্ধ	326 নাম : অনন্ত দাস পিতাৰ নাম: অমল দাস ঘৰ নং : 65 বয়স : 26 লিঙ্গ : পুৰুষ	JSP3274586 ফটো উপলব্ধ	327 নাম : বলৰাজ দাস পিতাৰ নাম: দেৱেন দাস ঘৰ নং : 66 বয়স : 61 লিঙ্গ : পুৰুষ	JSP0010270 ফটো উপলব্ধ
328 নাম : কৰ্ন দাস পিতাৰ নাম: বলৰাম দাস ঘৰ নং : 66 বয়স : 53 লিঙ্গ : মহিলা	JSP0010271 ফটো উপলব্ধ	# 329 নাম : অৰিনাশ দাস পিতাৰ নাম: কানাইলাল দাস ঘৰ নং : 83 বয়স : 36 লিঙ্গ : পুৰুষ	JSP0010272 ফটো উপলব্ধ	330 নাম : মমতা দাস স্বামীৰ নাম: আনিবাহু দাস ঘৰ নং : 66 বয়স : 34 লিঙ্গ : মহিলা	JSP3188134 ফটো উপলব্ধ



331	JSP1843329	ফটো উপলব্ধ	নাম : চন্দন দাস পিতাৰ নাম: বলৰাম দাস ঘৰ নং : 66 বয়স : 33 লিঙ্গ : পুৰুষ
332	JSP0223156	ফটো উপলব্ধ	নাম : অনিৱাস দাস পিতাৰ নাম: বলৰাম দাস ঘৰ নং : 66 বয়স : 29 লিঙ্গ : পুৰুষ
333	JSP9133513	ফটো উপলব্ধ	নাম : টিকা দেৱী দাস পিতাৰ নাম: বলৰাম দাস ঘৰ নং : 66 বয়স : 29 লিঙ্গ : মহিলা
334	JSP9134321	ফটো উপলব্ধ	নাম : মদন দাস পিতাৰ নাম: বলৰাম দাস ঘৰ নং : 66 বয়স : 25 লিঙ্গ : পুৰুষ
E 335	JSP0010273	ফটো উপলব্ধ	নাম : মুনিদ্র দাস পিতাৰ নাম: যতীন দাস ঘৰ নং : 67 বয়স : 66 লিঙ্গ : পুৰুষ
336	JSP0010274	ফটো উপলব্ধ	নাম : শচিবালা দাস স্বামীৰ নাম: মুনিদ্র দাস ঘৰ নং : 67 বয়স : 62 লিঙ্গ : মহিলা
337	JSP0010275	ফটো উপলব্ধ	নাম : বুদ্রা দাস পিতাৰ নাম: মুনিদ্র দাস ঘৰ নং : 67 বয়স : 37 লিঙ্গ : পুৰুষ
338	JSP0010276	ফটো উপলব্ধ	নাম : মেনকা দাস স্বামীৰ নাম: বুদ্রা দাস ঘৰ নং : 67 বয়স : 34 লিঙ্গ : মহিলা
339	JSP1200047	ফটো উপলব্ধ	নাম : দুলাল দাস পিতাৰ নাম: মুনিদ্র দাস ঘৰ নং : 69 বয়স : 31 লিঙ্গ : পুৰুষ
340	RAE0079962	ফটো উপলব্ধ	নাম : বাসন্তী ৰাই পিতাৰ নাম: পূৰ্ণ বাহাদুৰ ৰাই ঘৰ নং : 67 বয়স : 26 লিঙ্গ : মহিলা
341	JSP0458653	ফটো উপলব্ধ	নাম : তিলেশ্বৰ দাস পিতাৰ নাম: নেপাল দাস ঘৰ নং : 67 বয়স : 25 লিঙ্গ : পুৰুষ
342	RAE0037424	ফটো উপলব্ধ	নাম : কিৰন ৰাই পিতাৰ নাম: পূৰ্ণ বাহাদুৰ ৰাই ঘৰ নং : 67 বয়স : 24 লিঙ্গ : পুৰুষ
E 343	JSP0010277	ফটো উপলব্ধ	নাম : বৈশৱ দাস পিতাৰ নাম: লুকনাথ দাস ঘৰ নং : 68 বয়স : 88 লিঙ্গ : পুৰুষ
344	JSP0010278	ফটো উপলব্ধ	নাম : কৈশালা দাস স্বামীৰ নাম: বৈশৱ দাস ঘৰ নং : 68 বয়স : 71 লিঙ্গ : মহিলা
345	JSP1840319	ফটো উপলব্ধ	নাম : অমল দাস পিতাৰ নাম: বৈশৱ দাস ঘৰ নং : 68 বয়স : 46 লিঙ্গ : পুৰুষ
346	JSP0010279	ফটো উপলব্ধ	নাম : স্বপন দাস পিতাৰ নাম: বৈশৱ দাস ঘৰ নং : 68 বয়স : 44 লিঙ্গ : পুৰুষ
347	JSP0010280	ফটো উপলব্ধ	নাম : শ্ৰীমতী দাস স্বামীৰ নাম: অমল দাস ঘৰ নং : 68 বয়স : 42 লিঙ্গ : মহিলা
# 348	JSP0458554	ফটো উপলব্ধ	নাম : কল্যাণি দাস স্বামীৰ নাম: সুনিল দাস ঘৰ নং : 130 বয়স : 39 লিঙ্গ : মহিলা
E 349	JSP1842917	ফটো উপলব্ধ	নাম : চুনিল দাস পিতাৰ নাম: কনাই দাস ঘৰ নং : 68 বয়স : 88 লিঙ্গ : পুৰুষ
350	JSP3188145	ফটো উপলব্ধ	নাম : ৰূপালী দাস স্বামীৰ নাম: স্বপন দাস ঘৰ নং : 68 বয়স : 31 লিঙ্গ : মহিলা
351	RAE0227660	ফটো উপলব্ধ	নাম : চিকান্ত দাস পিতাৰ নাম: অমল দাস ঘৰ নং : 68 বয়স : 21 লিঙ্গ : পুৰুষ
352	JSP0010281	ফটো উপলব্ধ	নাম : তিতামায়া ৰায় স্বামীৰ নাম: ডালিমন ৰায় ঘৰ নং : 69 বয়স : 86 লিঙ্গ : মহিলা
353	JSP0010282	ফটো উপলব্ধ	নাম : হৰ্ক বাঃ ৰায় পিতাৰ নাম: ডালিমন ৰায় ঘৰ নং : 69 বয়স : 55 লিঙ্গ : পুৰুষ
354	JSP0010283	ফটো উপলব্ধ	নাম : ৰীনা ৰায় স্বামীৰ নাম: হৰ্ক বাঃ ৰায় ঘৰ নং : 69 বয়স : 46 লিঙ্গ : মহিলা
355	JSP0010284	ফটো উপলব্ধ	নাম : দিলমায়া ৰায় স্বামীৰ নাম: বিৰ বাঃ ৰায় ঘৰ নং : 70 বয়স : 52 লিঙ্গ : মহিলা
356	JSP0010285	ফটো উপলব্ধ	নাম : ৰাজীৱ ৰায় পিতাৰ নাম: বিৰ বাহাদুৰ ৰায় ঘৰ নং : 70 বয়স : 33 লিঙ্গ : পুৰুষ
357	JSP0010286	ফটো উপলব্ধ	নাম : খৰ্কা বাঃ ৰায় পিতাৰ নাম: মন বাঃ ৰায় ঘৰ নং : 71 বয়স : 59 লিঙ্গ : পুৰুষ
358	JSP0010287	ফটো উপলব্ধ	নাম : জয় বাহাদুৰ ৰায় পিতাৰ নাম: মন বাহাদুৰ ৰায় ঘৰ নং : 71 বয়স : 44 লিঙ্গ : পুৰুষ
359	JSP0010288	ফটো উপলব্ধ	নাম : ৰাধিকা ৰায় পিতাৰ নাম: জয় বাঃ ৰায় ঘৰ নং : 71 বয়স : 42 লিঙ্গ : মহিলা
360	JSP0010289	ফটো উপলব্ধ	নাম : উত্তম ৰায় পিতাৰ নাম: মন বাহাদুৰ ৰায় ঘৰ নং : 71 বয়স : 41 লিঙ্গ : পুৰুষ



361 নাম : দিল বাহাদুৰ বাই পিতাৰ নাম : মন বাহাদুৰ বায় ঘৰ নং : 71 বয়স : 39 লিঙ্গ : পুৰুষ	JSP0010290 ফটো উপলব্ধ	362 নাম : বীণা বায় স্বামীৰ নাম : উত্তৰ বায় ঘৰ নং : 71 বয়স : 36 লিঙ্গ : মহিলা	JSP0010291 ফটো উপলব্ধ	363 নাম : বিৰু বাই পিতাৰ নাম : জয় বাহাদুৰ বাই ঘৰ নং : 91 বয়স : 28 লিঙ্গ : পুৰুষ	JSP0700542 ফটো উপলব্ধ
364 নাম : শংকৰ বায় পিতাৰ নাম : জয় বাহাদুৰ বাই ঘৰ নং : 91 বয়স : 22 লিঙ্গ : পুৰুষ	JSP1176411 ফটো উপলব্ধ	365 নাম : বিজয় বাই পিতাৰ নাম : উত্তম বা ঘৰ নং : 71 বয়স : 19 লিঙ্গ : পুৰুষ	RAE0211789 ফটো উপলব্ধ	366 নাম : ভক্তিমায়ী বায় স্বামীৰ নাম : হেম বায় ঘৰ নং : 72 বয়স : 89 লিঙ্গ : মহিলা	JSP0010292 ফটো উপলব্ধ
S2 367 নাম : কুমাৰ বায় পিতাৰ নাম : মন বাহাদুৰ বায় ঘৰ নং : 72 বয়স : 53 লিঙ্গ : পুৰুষ	JSP0010293 ফটো উপলব্ধ	368 নাম : ধন বাঃ বায় পিতাৰ নাম : ধন বাঃ বায় ঘৰ নং : 73 বয়স : 64 লিঙ্গ : পুৰুষ	JSP1840488 ফটো উপলব্ধ	369 নাম : সন্তোষী বায় স্বামীৰ নাম : ধন বাঃ বায় ঘৰ নং : 73 বয়স : 46 লিঙ্গ : মহিলা	JSP0010294 ফটো উপলব্ধ
370 নাম : জীত বাঃ বায় পিতাৰ নাম : ধন বাঃ বায় ঘৰ নং : 74 বয়স : 54 লিঙ্গ : পুৰুষ	JSP0010295 ফটো উপলব্ধ	371 নাম : মীনাকুমাৰী বায় স্বামীৰ নাম : জিত বাঃ বায় ঘৰ নং : 74 বয়স : 50 লিঙ্গ : মহিলা	JSP1840513 ফটো উপলব্ধ	372 নাম : লীলাবতী বাই স্বামীৰ নাম : নৰ বাহাদুৰ বাই ঘৰ নং : 74 বয়স : 48 লিঙ্গ : মহিলা	RAE0086850 ফটো উপলব্ধ
373 নাম : দিলিপ বায় পিতাৰ নাম : জিত বাঃ বায় ঘৰ নং : 74 বয়স : 40 লিঙ্গ : পুৰুষ	JSP1840524 ফটো উপলব্ধ	374 নাম : বঞ্জু বাই পিতাৰ নাম : জিত বাহাদুৰ বাই ঘৰ নং : 98 বয়স : 31 লিঙ্গ : পুৰুষ	JSP0700591 ফটো উপলব্ধ	375 নাম : কমলী বায় স্বামীৰ নাম : বঞ্জু বায় ঘৰ নং : 74 বয়স : 28 লিঙ্গ : মহিলা	RAE0083774 ফটো উপলব্ধ
376 নাম : বন্ধিমান চুৰ্বা পিতাৰ নাম : চন্দ্ৰ বাঃ চুৰ্বা ঘৰ নং : 74 বয়স : 27 লিঙ্গ : পুৰুষ	RAE0215319 ফটো উপলব্ধ	377 নাম : ধৰ্মেশ্বৰ দাস পিতাৰ নাম : ক্ষেত্ৰ দাস ঘৰ নং : 74 বয়স : 26 লিঙ্গ : পুৰুষ	JSP0458711 ফটো উপলব্ধ	378 নাম : ভোলা বায় পিতাৰ নাম : জীত বাহাদুৰ বায় ঘৰ নং : 98 বয়স : 23 লিঙ্গ : পুৰুষ	JSP9134289 ফটো উপলব্ধ
379 নাম : সুভাষ বায় পিতাৰ নাম : জিত বাঃ বায় ঘৰ নং : 74 বয়স : 22 লিঙ্গ : পুৰুষ	RAE0211797 ফটো উপলব্ধ	380 নাম : কুমাৰী যাদব পিতাৰ নাম : নৰ বাহাদুৰ বায় ঘৰ নং : 74 বয়স : 20 লিঙ্গ : মহিলা	RAE0211821 ফটো উপলব্ধ	E 381 নাম : চন্দ্ৰমোহন বায় পিতাৰ নাম : বিৰু বাঃ বায় ঘৰ নং : 75 বয়স : 78 লিঙ্গ : পুৰুষ	JSP1840535 ফটো উপলব্ধ
382 নাম : লক্ষ্মণ বায় পিতাৰ নাম : চন্দ্ৰমোহন বায় ঘৰ নং : 75 বয়স : 41 লিঙ্গ : পুৰুষ	JSP1840546 ফটো উপলব্ধ	383 নাম : বল বাহাদুৰ বায় পিতাৰ নাম : চন্দ্ৰ মান বায় ঘৰ নং : 95 বয়স : 39 লিঙ্গ : পুৰুষ	JSP0519587 ফটো উপলব্ধ	384 নাম : লক্ষীমায়ী বায় স্বামীৰ নাম : লক্ষ্মণ বায় ঘৰ নং : 95 বয়স : 30 লিঙ্গ : মহিলা	JSP0238006 ফটো উপলব্ধ
385 নাম : সুৰজ বায় পিতাৰ নাম : চন্দ্ৰ মোহন বায় ঘৰ নং : 95 বয়স : 29 লিঙ্গ : পুৰুষ	JSP0519959 ফটো উপলব্ধ	386 নাম : চান লামা পিতাৰ নাম : বায়কুমাৰ লামা ঘৰ নং : 95 বয়স : 28 লিঙ্গ : মহিলা	JSP1210236 ফটো উপলব্ধ	387 নাম : বিজয় লামা পিতাৰ নাম : বায়কুমাৰ লামা ঘৰ নং : 95 বয়স : 26 লিঙ্গ : পুৰুষ	JSP1210244 ফটো উপলব্ধ
388 নাম : লক্ষী তামাং লামা স্বামীৰ নাম : বিজয় লামা ঘৰ নং : 75 বয়স : 25 লিঙ্গ : মহিলা	RAE0013177 ফটো উপলব্ধ	S2 389 নাম : মুণালী বায় স্বামীৰ নাম : কুমাৰ বায় ঘৰ নং : 76 বয়স : 43 লিঙ্গ : মহিলা	JSP1840557 ফটো উপলব্ধ	390 নাম : কুমাৰ বায় পিতাৰ নাম : শিৱ নাথ বায় ঘৰ নং : 77 বয়স : 37 লিঙ্গ : পুৰুষ	JSP1840591 ফটো উপলব্ধ



391 নাম : বাম বাঃ ৰায় পিতাৰ নাম : শিৱ ৰায় ঘৰ নং : 78 বয়স : 64 লিঙ্গ : পুৰুষ	JSP1840626 ফটো উপলব্ধ	392 নাম : কমল কোঁৱৰ পিতাৰ নাম : শান্তিৰাম কোঁৱৰ ঘৰ নং : 81 বয়স : 84 লিঙ্গ : পুৰুষ	JSP1840637 ফটো উপলব্ধ	393 নাম : ৰুমি কোঁৱৰ স্বামীৰ নাম : কমল কোঁৱৰ ঘৰ নং : 81 বয়স : 65 লিঙ্গ : মহিলা	JSP1840648 ফটো উপলব্ধ
S2 394 নাম : যজ্ঞ প্ৰসাদ নেপাল পিতাৰ নাম : ভুবনাথ নেপাল ঘৰ নং : 84 বয়স : 63 লিঙ্গ : পুৰুষ	JSP0010297 ফটো উপলব্ধ	S 395 নাম : দিবেশ্বৰী নেপাল স্বামীৰ নাম : যজ্ঞ প্ৰঃ নেপাল ঘৰ নং : 84 বয়স : 59 লিঙ্গ : মহিলা	JSP0010299 ফটো উপলব্ধ	S 396 নাম : শিৱ প্ৰসাদ নেপাল পিতাৰ নাম : যজ্ঞ প্ৰঃ নেপাল ঘৰ নং : 84 বয়স : 85 লিঙ্গ : পুৰুষ	JSP0010300 ফটো উপলব্ধ
S 397 নাম : চিত্ৰাখৰ নেপাল পিতাৰ নাম : জগা প্ৰসাদ নেপাল ঘৰ নং : 84 বয়স : 84 লিঙ্গ : পুৰুষ	JSP1840706 ফটো উপলব্ধ	S 398 নাম : বুদ্ধ প্ৰসাদ নেপাল পিতাৰ নাম : যজ্ঞ প্ৰসাদ নেপাল ঘৰ নং : 84 বয়স : 83 লিঙ্গ : পুৰুষ	JSP1842882 ফটো উপলব্ধ	399 নাম : কম্পনা নেপাল স্বামীৰ নাম : চিত্ৰাখৰ নেপাল ঘৰ নং : 84 বয়স : 31 লিঙ্গ : মহিলা	JSP1842848 ফটো উপলব্ধ
400 নাম : ৰামনাথ সৰকাৰ পিতাৰ নাম : অখিল সৰকাৰ ঘৰ নং : ৮৪ বয়স : 31 লিঙ্গ : পুৰুষ	JSP9042631 ফটো উপলব্ধ	401 নাম : সংগীতা দেৱী নেপাল পিতাৰ নাম : যজ্ঞ প্ৰসাদ নেপাল ঘৰ নং : 84 বয়স : 30 লিঙ্গ : মহিলা	JSP1842859 ফটো উপলব্ধ	402 নাম : তাৰবীৰ সুকা পিতাৰ নাম : হৰক বাহাদুৰ লিম্বু ঘৰ নং : 85 বয়স : 54 লিঙ্গ : পুৰুষ	JSP1840717 ফটো উপলব্ধ
# 403 নাম : গিতা চুকা লামা স্বামীৰ নাম : সঞ্জয় লামা ঘৰ নং : 136 বয়স : 40 লিঙ্গ : মহিলা	JSP1210251 ফটো উপলব্ধ	404 নাম : কাম চুকা পিতাৰ নাম : তাৰাবীৰ চুকা ঘৰ নং : 85 বয়স : 30 লিঙ্গ : পুৰুষ	JSP1843421 ফটো উপলব্ধ	405 নাম : ভীম বাহাদুৰ চুকা পিতাৰ নাম : ধন বাহাদুৰ চুকা ঘৰ নং : ৮৬ বয়স : 49 লিঙ্গ : পুৰুষ	JSP1187467 ফটো উপলব্ধ
406 নাম : মনজ সুকা পিতাৰ নাম : ধন বাহাদুৰ সুকা ঘৰ নং : 86 বয়স : 46 লিঙ্গ : পুৰুষ	JSP0010303 ফটো উপলব্ধ	# 407 নাম : ভীম বাঃ চুকা পিতাৰ নাম : দিল বাহাদুৰ চুকা ঘৰ নং : 121 বয়স : 45 লিঙ্গ : পুৰুষ	JSP0010302 ফটো উপলব্ধ	408 নাম : গৰে চুকা পিতাৰ নাম : হৰক বাঃ চুকা ঘৰ নং : 86 বয়স : 41 লিঙ্গ : পুৰুষ	JSP0010304 ফটো উপলব্ধ
409 নাম : মমতা চুকা পিতাৰ নাম : মনোশ চুকা ঘৰ নং : 86 বয়স : 39 লিঙ্গ : মহিলা	JSP0010305 ফটো উপলব্ধ	410 নাম : দিলিপ চুকা পিতাৰ নাম : ধন বাহাদুৰ চুকা ঘৰ নং : 86 বয়স : 35 লিঙ্গ : পুৰুষ	JSP0010307 ফটো উপলব্ধ	# 411 নাম : অনিতা লিম্বু চুকা স্বামীৰ নাম : ভীম বাহাদুৰ চুকা ঘৰ নং : 121 বয়স : 30 লিঙ্গ : মহিলা	JSP1086438 ফটো উপলব্ধ
412 নাম : অৰ্জুন চুকা পিতাৰ নাম : মনজ চুকা ঘৰ নং : 86 বয়স : 21 লিঙ্গ : পুৰুষ	RAE0176537 ফটো উপলব্ধ	413 নাম : ধনমায়া ৰাই সুকা স্বামীৰ নাম : দিল বাঃ চুকা ঘৰ নং : 87 বয়স : 64 লিঙ্গ : মহিলা	JSP0010309 ফটো উপলব্ধ	414 নাম : মন চুকা পিতাৰ নাম : দিল বাঃ চুকা ঘৰ নং : 87 বয়স : 41 লিঙ্গ : পুৰুষ	JSP0010310 ফটো উপলব্ধ
415 নাম : তাৰাদেৱী চুকা পিতাৰ নাম : দিল বাহাদুৰ চুকা ঘৰ নং : 87 বয়স : 33 লিঙ্গ : মহিলা	JSP0010312 ফটো উপলব্ধ	416 নাম : অনি দাস পিতাৰ নাম : দিননাথ দাস ঘৰ নং : 89 বয়স : 53 লিঙ্গ : পুৰুষ	JSP0010313 ফটো উপলব্ধ	417 নাম : শান্তি দাস পিতাৰ নাম : বিদুৰ দাস ঘৰ নং : 89 বয়স : 50 লিঙ্গ : মহিলা	RAE0100925 ফটো উপলব্ধ
418 নাম : ৰীনা দাস স্বামীৰ নাম : অনি দাস ঘৰ নং : 89 বয়স : 46 লিঙ্গ : মহিলা	JSP1840853 ফটো উপলব্ধ	419 নাম : মনজিত দাস পিতাৰ নাম : অনি দাস ঘৰ নং : ৮৯ বয়স : 26 লিঙ্গ : পুৰুষ	JSP7292196 ফটো উপলব্ধ	420 নাম : বিজয় দাস পিতাৰ নাম : জগদিশ দাস ঘৰ নং : 90 বয়স : 48 লিঙ্গ : পুৰুষ	JSP1840864 ফটো উপলব্ধ



421 নাম : মীৰা দাস স্বামীৰ নাম : বিজয় দাস ঘৰ নং : 90 বয়স : 42 লিঙ্গ : মহিলা	JSP1840875 ফটো উপলব্ধ	422 নাম : বিনয় দাস মাতৃৰ নাম : মীৰা দাস ঘৰ নং : 90 বয়স : 20 লিঙ্গ : পুৰুষ	RAE0176792 ফটো উপলব্ধ	423 নাম : সনমান ৰায় পিতাৰ নাম : কন বাঃ ৰায় ঘৰ নং : 91 বয়স : 58 লিঙ্গ : পুৰুষ	JSP1840886 ফটো উপলব্ধ
424 নাম : মন কুমাৰী ৰায় স্বামীৰ নাম : সনমান ৰায় ঘৰ নং : 91 বয়স : 51 লিঙ্গ : মহিলা	JSP0010314 ফটো উপলব্ধ	425 নাম : গোৰে ৰায় পিতাৰ নাম : সন্মান ৰায় ঘৰ নং : 91 বয়স : 41 লিঙ্গ : পুৰুষ	JSP3311693 ফটো উপলব্ধ	426 নাম : অজিত ৰায় পিতাৰ নাম : সন্মান ৰায় ঘৰ নং : 91 বয়স : 33 লিঙ্গ : পুৰুষ	JSP1843409 ফটো উপলব্ধ
427 নাম : সুজিত ৰায় পিতাৰ নাম : সন্মান ৰায় ঘৰ নং : 92 বয়স : 30 লিঙ্গ : পুৰুষ	JSP3188098 ফটো উপলব্ধ	428 নাম : জিনা ৰায় পিতাৰ নাম : চনমান ৰায় ঘৰ নং : 92 বয়স : 28 লিঙ্গ : মহিলা	JSP1084342 ফটো উপলব্ধ	429 নাম : ধনৰপী চুকা স্বামীৰ নাম : চাউল চৰ চুকা ঘৰ নং : 92 বয়স : 73 লিঙ্গ : মহিলা	JSP1840900 ফটো উপলব্ধ
430 নাম : চন্দ্ৰ বাঃ চুকা পিতাৰ নাম : চাউল চৰ চুকা ঘৰ নং : 92 বয়স : 55 লিঙ্গ : পুৰুষ	JSP0010315 ফটো উপলব্ধ	431 নাম : পাৰ্বতী চুকা স্বামীৰ নাম : চন্দ্ৰ বাঃ চুকা ঘৰ নং : 92 বয়স : 50 লিঙ্গ : মহিলা	JSP0010316 ফটো উপলব্ধ	432 নাম : ৰাজীৱ চুকা পিতাৰ নাম : চাউল চৰ চুকা ঘৰ নং : 92 বয়স : 46 লিঙ্গ : পুৰুষ	JSP1840933 ফটো উপলব্ধ
433 নাম : ৰেপচি চুকা স্বামীৰ নাম : ৰাজীৱ চুকা ঘৰ নং : 92 বয়স : 41 লিঙ্গ : মহিলা	JSP0010317 ফটো উপলব্ধ	434 নাম : লচমন চুকা পিতাৰ নাম : চাউলচৰ চুকা ঘৰ নং : 92 বয়স : 39 লিঙ্গ : পুৰুষ	JSP0010318 ফটো উপলব্ধ	435 নাম : ধন বাহাদুৰ চুকা পিতাৰ নাম : চাহীৰ চুকা ঘৰ নং : 92 বয়স : 39 লিঙ্গ : পুৰুষ	JSP9051137 ফটো উপলব্ধ
436 নাম : তিলেশ্বৰ দাস পিতাৰ নাম : ৰবেন দাস ঘৰ নং : 92 বয়স : 26 লিঙ্গ : পুৰুষ	JSP9135187 ফটো উপলব্ধ	437 নাম : দল বাঃ প্ৰধান পিতাৰ নাম : গদাধৰ প্ৰধান ঘৰ নং : 93 বয়স : 58 লিঙ্গ : পুৰুষ	JSP0010319 ফটো উপলব্ধ	438 নাম : ইশ্বৰ বাঃ থাপা পিতাৰ নাম : তুলসীৰাম থাপা ঘৰ নং : 94 বয়স : 46 লিঙ্গ : পুৰুষ	JSP0010320 ফটো উপলব্ধ
439 নাম : হৰিমায়া থাপা স্বামীৰ নাম : ইশ্বৰ থাপা ঘৰ নং : 94 বয়স : 41 লিঙ্গ : মহিলা	JSP0010321 ফটো উপলব্ধ	440 নাম : গংগা বাহাদুৰ থাপা পিতাৰ নাম : ইশ্বৰ বাঃ থাপা ঘৰ নং : 94 বয়স : 22 লিঙ্গ : পুৰুষ	RAE0025882 ফটো উপলব্ধ	441 নাম : গীতা থাপা স্বামীৰ নাম : বিষ্ণু বাহাদুৰ থাপা ঘৰ নং : 95 বয়স : 43 লিঙ্গ : মহিলা	JSP0010322 ফটো উপলব্ধ
442 নাম : মঙ্গলী দাস স্বামীৰ নাম : সুবল দাস ঘৰ নং : 95 বয়স : 29 লিঙ্গ : মহিলা	JSP0265538 ফটো উপলব্ধ	443 নাম : আশা ৰায় পিতাৰ নাম : মন বাহাদুৰ ৰায় ঘৰ নং : 96 বয়স : 71 লিঙ্গ : মহিলা	JSP0010326 ফটো উপলব্ধ	444 নাম : হেমকুমাৰ ৰায় পিতাৰ নাম : মন বাঃ ৰায় ঘৰ নং : 96 বয়স : 50 লিঙ্গ : পুৰুষ	JSP0010324 ফটো উপলব্ধ
445 নাম : লীলাৱতী ৰায় স্বামীৰ নাম : হেমকুমাৰ ৰায় ঘৰ নং : 96 বয়স : 46 লিঙ্গ : মহিলা	JSP0010325 ফটো উপলব্ধ	446 নাম : নিতু ৰাই পিতাৰ নাম : হেম কুমাৰ ৰাই ঘৰ নং : 96 বয়স : 29 লিঙ্গ : মহিলা	JSP0458901 ফটো উপলব্ধ	447 নাম : ধনবীৰ ৰাই পিতাৰ নাম : হেমকুমাৰ ৰাই ঘৰ নং : 96 বয়স : 26 লিঙ্গ : পুৰুষ	JSP1199215 ফটো উপলব্ধ
448 নাম : জুতি মায়া লিঙ্গু স্বামীৰ নাম : ধন বীৰ ৰাই ঘৰ নং : 96 বয়স : 25 লিঙ্গ : মহিলা	RAE0100065 ফটো উপলব্ধ	449 নাম : দীপক চুকা পিতাৰ নাম : ৰত্ন বাহাদুৰ চুকা ঘৰ নং : 97 বয়স : 46 লিঙ্গ : পুৰুষ	JSP0010327 ফটো উপলব্ধ	450 নাম : অমতী চুকা স্বামীৰ নাম : দীপক চুকা ঘৰ নং : 97 বয়স : 41 লিঙ্গ : মহিলা	JSP0010328 ফটো উপলব্ধ



451 নাম : সংগীতা চুৰ্বা পিতাৰ নাম: দীপক চুৰ্বা ঘৰ নং : 97 বয়স : 22 লিঙ্গ : মহিলা	JSP3271905 ফটো উপলব্ধ	452 নাম : পাৰ্বতী চুৰ্বা মাতৃৰ নাম: অমিত চুৰ্বা ঘৰ নং : 99 বয়স : 19 লিঙ্গ : মহিলা	RAE0222166 ফটো উপলব্ধ	453 নাম : বাবলী শইকীয়া পিতাৰ নাম: ভেদাই শইকীয়া ঘৰ নং : 98 বয়স : 51 লিঙ্গ : পুৰুষ	JSP0010329 ফটো উপলব্ধ
454 নাম : দীপা শইকীয়া স্বামীৰ নাম: বাবুল শইকীয়া ঘৰ নং : 98 বয়স : 47 লিঙ্গ : মহিলা	JSP0010330 ফটো উপলব্ধ	455 নাম : গিতাঞ্জলী গগৈ শইকীয়া স্বামীৰ নাম: কৃষ্ণ শইকীয়া ঘৰ নং : 98 বয়স : 29 লিঙ্গ : মহিলা	JSP7258486 ফটো উপলব্ধ	456 নাম : কৃষ্ণ শইকীয়া পিতাৰ নাম: বাবুল শইকীয়া ঘৰ নং : 98 বয়স : 28 লিঙ্গ : পুৰুষ	JSP0555789 ফটো উপলব্ধ
457 নাম : বিমল শইকীয়া পিতাৰ নাম: বাবুল শইকীয়া ঘৰ নং : 98 বয়স : 27 লিঙ্গ : পুৰুষ	JSP0555938 ফটো উপলব্ধ	458 নাম : মৌচুমী চুতীয়া শইকীয়া স্বামীৰ নাম: বিমল শইকীয়া ঘৰ নং : 98 বয়স : 24 লিঙ্গ : মহিলা	JSP9050238 ফটো উপলব্ধ	459 নাম : হৰি শইকীয়া পিতাৰ নাম: ভেদাই শইকীয়া ঘৰ নং : 99 বয়স : 49 লিঙ্গ : পুৰুষ	JSP0010331 ফটো উপলব্ধ
460 নাম : বস শইকীয়া স্বামীৰ নাম: হৰি শইকীয়া ঘৰ নং : 99 বয়স : 45 লিঙ্গ : মহিলা	JSP0010332 ফটো উপলব্ধ	461 নাম : কৰবী বৰা শইকীয়া স্বামীৰ নাম: বৃধেশ্বৰ শইকীয়া ঘৰ নং : 99 বয়স : 33 লিঙ্গ : মহিলা	JSP7258452 ফটো উপলব্ধ	462 নাম : মমী শইকীয়া দাস পিতাৰ নাম: হৰি শইকীয়া ঘৰ নং : 99 বয়স : 33 লিঙ্গ : মহিলা	JSP7258478 ফটো উপলব্ধ
463 নাম : বৃধেশ্বৰ শইকীয়া পিতাৰ নাম: হৰি শইকীয়া ঘৰ নং : 99 বয়স : 31 লিঙ্গ : পুৰুষ	JSP0268979 ফটো উপলব্ধ	464 নাম : জনতী শইকীয়া পিতাৰ নাম: হৰি শইকীয়া ঘৰ নং : 99 বয়স : 26 লিঙ্গ : মহিলা	JSP7292188 ফটো উপলব্ধ	465 নাম : কন শইকীয়া পিতাৰ নাম: সোনমনি শইকীয়া ঘৰ নং : 100 বয়স : 71 লিঙ্গ : পুৰুষ	JSP0010333 ফটো উপলব্ধ
466 নাম : চাহেশ্বৰী শইকীয়া স্বামীৰ নাম: কন শইকীয়া ঘৰ নং : 100 বয়স : 64 লিঙ্গ : মহিলা	JSP0010334 ফটো উপলব্ধ	467 নাম : জন শইকীয়া পিতাৰ নাম: কন শইকীয়া ঘৰ নং : 100 বয়স : 39 লিঙ্গ : মহিলা	JSP0010335 ফটো উপলব্ধ	468 নাম : বাবুল শইকীয়া পিতাৰ নাম: কন শইকীয়া ঘৰ নং : 101 বয়স : 44 লিঙ্গ : পুৰুষ	JSP0010336 ফটো উপলব্ধ
469 নাম : গুন শইকীয়া স্বামীৰ নাম: বাবুল শইকীয়া ঘৰ নং : 101 বয়স : 39 লিঙ্গ : মহিলা	JSP1841163 ফটো উপলব্ধ	470 নাম : তৰন শইকীয়া পিতাৰ নাম: বাবুল শইকীয়া ঘৰ নং : 101 বয়স : 22 লিঙ্গ : পুৰুষ	RAE0091637 ফটো উপলব্ধ	471 নাম : শুভজিত শইকীয়া পিতাৰ নাম: বাবুল শইকীয়া ঘৰ নং : 101 বয়স : 19 লিঙ্গ : পুৰুষ	RAE0217000 ফটো উপলব্ধ
472 নাম : সুকমায়া বাই স্বামীৰ নাম: কমল বাই ঘৰ নং : 104 বয়স : 46 লিঙ্গ : মহিলা	RAE0095976 ফটো উপলব্ধ	473 নাম : তীৰ্থ বাহাদুৰ বাই পিতাৰ নাম: কুৰীমান বাই ঘৰ নং : 104 বয়স : 42 লিঙ্গ : পুৰুষ	RAE0091488 ফটো উপলব্ধ	474 নাম : বাৰ্জেন বাই পিতাৰ নাম: খকা বাহাদুৰ বাই ঘৰ নং : 104 বয়স : 42 লিঙ্গ : পুৰুষ	RAE0096024 ফটো উপলব্ধ
475 নাম : কমল বাই পিতাৰ নাম: গোপাল বাই ঘৰ নং : 104 বয়স : 41 লিঙ্গ : পুৰুষ	RAE0095968 ফটো উপলব্ধ	476 নাম : বিনোদ বাই পিতাৰ নাম: কুৰীমান বাই ঘৰ নং : 104 বয়স : 38 লিঙ্গ : পুৰুষ	RAE0091470 ফটো উপলব্ধ	477 নাম : কেন বাই পিতাৰ নাম: গোপাল বাই ঘৰ নং : 104 বয়স : 35 লিঙ্গ : পুৰুষ	RAE0095984 ফটো উপলব্ধ
478 নাম : বাসন্তী বাই পিতাৰ নাম: কুৰীমান বাই ঘৰ নং : 104 বয়স : 34 লিঙ্গ : মহিলা	RAE0091454 ফটো উপলব্ধ	479 নাম : মমতা বাই পিতাৰ নাম: কুৰীমান বাই ঘৰ নং : 104 বয়স : 34 লিঙ্গ : মহিলা	RAE0091462 ফটো উপলব্ধ	480 নাম : বিনীতা বাই স্বামীৰ নাম: কিৰন বাই ঘৰ নং : 104 বয়স : 34 লিঙ্গ : মহিলা	RAE0095950 ফটো উপলব্ধ



481 নাম : মন বাহাদুৰ চুৰ্বা পিতাৰ নাম: পূৰ্ণ বাহাদুৰ চুৰ্বা ঘৰ নং : 104 বয়স : 30 লিঙ্গ : পুৰুষ	RAE0095992 ফটো উপলব্ধ	482 নাম : বসনী ৰায় পিতাৰ নাম: কুৰীমান ৰায় ঘৰ নং : 104 বয়স : 29 লিঙ্গ : মহিলা	RAE0096008 ফটো উপলব্ধ	S 483 নাম : মালতী ৰাই স্বামীৰ নাম: বিনোদ ৰাই ঘৰ নং : 104 বয়স : 28 লিঙ্গ : মহিলা	RAE0096016 ফটো উপলব্ধ
S 484 নাম : এক নাথ শৰ্মা পিতাৰ নাম: হৰি আল শৰ্মা ঘৰ নং : 105 বয়স : 66 লিঙ্গ : পুৰুষ	RAE0091504 ফটো উপলব্ধ	S 485 নাম : সৰস্বতী দেৱী স্বামীৰ নাম: এক নাথ শৰ্মা ঘৰ নং : 105 বয়স : 56 লিঙ্গ : মহিলা	RAE0091496 ফটো উপলব্ধ	486 নাম : চন্দ্ৰ বাঃ ৰায় পিতাৰ নাম: বুদ্ধি প্ৰসাদ ঘৰ নং : 105 বয়স : 53 লিঙ্গ : পুৰুষ	JSP0000219 ফটো উপলব্ধ
487 নাম : বেদীমায়া মগৰ স্বামীৰ নাম: বিষ্ণু বাহাদুৰ মগৰ ঘৰ নং : 105 বয়স : 46 লিঙ্গ : মহিলা	JSP0252056 ফটো উপলব্ধ	488 নাম : চনচাৰী মায়া ৰায় পিতাৰ নাম: বুদ্ধিপ্ৰসাদ ৰায় ঘৰ নং : 105 বয়স : 36 লিঙ্গ : মহিলা	JSP0000213 ফটো উপলব্ধ	489 নাম : কৃষ্ণা বাহাদুৰ ৰাই পিতাৰ নাম: চন্দ্ৰ বাহাদুৰ ৰাই ঘৰ নং : 105 বয়স : 29 লিঙ্গ : পুৰুষ	JSP0538090 ফটো উপলব্ধ
490 নাম : বিকাশ ৰাই পিতাৰ নাম: চন্দ্ৰ বাহাদুৰ ৰাই ঘৰ নং : 105 বয়স : 26 লিঙ্গ : পুৰুষ	JSP0538025 ফটো উপলব্ধ	491 নাম : বিন মায়া ৰায় পিতাৰ নাম: চন্দ্ৰ বাহাদুৰ ৰায় ঘৰ নং : 105 বয়স : 25 লিঙ্গ : মহিলা	RAE0012203 ফটো উপলব্ধ	492 নাম : কৌশল্যা ছেত্ৰী পিতাৰ নাম: জগত ছেত্ৰী ঘৰ নং : 106 বয়স : 32 লিঙ্গ : মহিলা	JSP1843363 ফটো উপলব্ধ
493 নাম : তিলক ছেত্ৰী পিতাৰ নাম: লীলা বাহাদুৰ ছেত্ৰী ঘৰ নং : 107 বয়স : 23 লিঙ্গ : পুৰুষ	RAE0013656 ফটো উপলব্ধ	494 নাম : খেম বাহাদুৰ ছেত্ৰী পিতাৰ নাম: লীলা বাহাদুৰ ছেত্ৰী ঘৰ নং : 107 বয়স : 22 লিঙ্গ : পুৰুষ	RAE0016634 ফটো উপলব্ধ	495 নাম : সাবিত্ৰী ৰাই স্বামীৰ নাম: ছেৰ বাহাদুৰ ৰাই ঘৰ নং : 108 বয়স : 58 লিঙ্গ : মহিলা	JSP0231001 ফটো উপলব্ধ
496 নাম : সূৰ্য্য বাহাদুৰ ৰাই পিতাৰ নাম: ছেৰ বাহাদুৰ ৰাই ঘৰ নং : 108 বয়স : 39 লিঙ্গ : পুৰুষ	JSP0230862 ফটো উপলব্ধ	497 নাম : দুৰ্গা বাহাদুৰ ৰাই পিতাৰ নাম: ছেৰ বাহাদুৰ ৰাই ঘৰ নং : 108 বয়স : 37 লিঙ্গ : পুৰুষ	JSP0232900 ফটো উপলব্ধ	498 নাম : সুকুমাৰ ৰাই পিতাৰ নাম: ছেৰ বাহাদুৰ ৰাই ঘৰ নং : 108 বয়স : 24 লিঙ্গ : পুৰুষ	JSP5030879 ফটো উপলব্ধ
499 নাম : ভীম বাহাদুৰ মগৰ পিতাৰ নাম: দুৰ্য্যোধন মগৰ ঘৰ নং : 109 বয়স : 55 লিঙ্গ : পুৰুষ	JSP0000244 ফটো উপলব্ধ	500 নাম : দেৱেন্দ্ৰকুমাৰী মগৰ স্বামীৰ নাম: ভীম বাহাদুৰ মগৰ ঘৰ নং : 109 বয়স : 54 লিঙ্গ : মহিলা	JSP0000245 ফটো উপলব্ধ	501 নাম : জীত মগৰ পিতাৰ নাম: ভীম বাহাদুৰ মগৰ ঘৰ নং : 109 বয়স : 26 লিঙ্গ : পুৰুষ	JSP0676361 ফটো উপলব্ধ
502 নাম : ৰাম বাহাদুৰ মগৰ পিতাৰ নাম: ভীম বাহাদুৰ মগৰ ঘৰ নং : 109 বয়স : 22 লিঙ্গ : পুৰুষ	JSP1172261 ফটো উপলব্ধ	503 নাম : দেশ কুমাৰ ৰাই পিতাৰ নাম: বুদ্ধি প্ৰসাদ ৰাই ঘৰ নং : 110 বয়স : 46 লিঙ্গ : পুৰুষ	RAE0098863 ফটো উপলব্ধ	504 নাম : সীমাদেৱী ৰায় স্বামীৰ নাম: দেশকুমাৰ ৰায় ঘৰ নং : 110 বয়স : 37 লিঙ্গ : মহিলা	JSP0000209 ফটো উপলব্ধ
505 নাম : টেক বাহাদুৰ ছেত্ৰী পিতাৰ নাম: ৰুদ্ৰ বাহাদুৰ ছেত্ৰী ঘৰ নং : 110 বয়স : 31 লিঙ্গ : পুৰুষ	JSP1843443 ফটো উপলব্ধ	506 নাম : বিজয় ৰায় পিতাৰ নাম: কুৰীমান ৰায় ঘৰ নং : 111 বয়স : 39 লিঙ্গ : পুৰুষ	JSP0000672 ফটো উপলব্ধ	# 507 নাম : জগ বাহাদুৰ ৰাই পিতাৰ নাম: অৰ্থ বাহাদুৰ ৰাই ঘৰ নং : 112 বয়স : 46 লিঙ্গ : পুৰুষ	JSP0000822 ফটো উপলব্ধ
508 নাম : গীতা ৰাই স্বামীৰ নাম: জগ বাহাদুৰ ৰাই ঘৰ নং : 112 বয়স : 37 লিঙ্গ : মহিলা	JSP0000824 ফটো উপলব্ধ	509 নাম : ৰঘুবীৰ ৰাই পিতাৰ নাম: জগ বাহাদুৰ ৰাই ঘৰ নং : 112 বয়স : 23 লিঙ্গ : পুৰুষ	JSP9083148 ফটো উপলব্ধ	510 নাম : বিনোদ গয়াৰী পিতাৰ নাম: ধনেশ্বৰ গয়াৰী ঘৰ নং : 113 বয়স : 37 লিঙ্গ : পুৰুষ	RAE0087650 ফটো উপলব্ধ

511	JSP0000280	ফটো উপলব্ধ
নাম : হৰি নাৰায়ন যাদৱ পিতাৰ নাম : শংকৰ যাদৱ ঘৰ নং : 114 বয়স : 76 লিঙ্গ : পুৰুষ		

512	RAE0094375	ফটো উপলব্ধ
নাম : জয়ৰাম যাদৱ পিতাৰ নাম : শিৱদত্ত যাদৱ ঘৰ নং : 115 বয়স : 45 লিঙ্গ : পুৰুষ		

513	RAE0081638	ফটো উপলব্ধ
নাম : কৰন তামাং পিতাৰ নাম : ৰাজু তামাং ঘৰ নং : 129 বয়স : 21 লিঙ্গ : পুৰুষ		

514	RAE0111070	ফটো উপলব্ধ
নাম : জ্ঞান বাহাদুৰ ৰানা পিতাৰ নাম : চন্দ্ৰ বাহাদুৰ ৰানা ঘৰ নং : 129 বয়স : 20 লিঙ্গ : পুৰুষ		

515	JSP9133562	ফটো উপলব্ধ
নাম : মৰমী লালুং স্বামীৰ নাম : বৃতুকী লালুং ঘৰ নং : 132 বয়স : 40 লিঙ্গ : মহিলা		

S	516	RAE0213553	ফটো উপলব্ধ
নাম : ভবানী ছেত্ৰী স্বামীৰ নাম : গনেশ ছেত্ৰী ঘৰ নং : 367 বয়স : 24 লিঙ্গ : মহিলা			



#1 517 1 RAE0235465 নাম : সমাচৰণ দাস পিতাৰ নাম: ৰাজু দাস ঘৰ নং : 2 বয়স : 21 লিঙ্গ : পুৰুষ ফটো উপলব্ধ	518 1 RAE0235663 নাম : গংগা বাহাদুৰ থাপা পিতাৰ নাম: সশৰ্ম বাঃ থাপা ঘৰ নং : 94 বয়স : 22 লিঙ্গ : পুৰুষ ফটো উপলব্ধ	519 1 RAE0236950 নাম : বিকি ৰাই পিতাৰ নাম: জিত বাহাদুৰ ৰাই ঘৰ নং : 74 বয়স : 31 লিঙ্গ : পুৰুষ ফটো উপলব্ধ
520 1 RAE0241075 নাম : বিজু ছেত্ৰী পিতাৰ নাম: ভক্ত বাহাদুৰ ছেত্ৰী ঘৰ নং : 57 বয়স : 18 লিঙ্গ : পুৰুষ ফটো উপলব্ধ	521 1 RAE0241190 নাম : পৰীতোষ দাস পিতাৰ নাম: সিতেন দাস ঘৰ নং : 40 বয়স : 21 লিঙ্গ : পুৰুষ ফটো উপলব্ধ	522 1 RAE0242628 নাম : কেশৱ ছেত্ৰী পিতাৰ নাম: গোপাল ছেত্ৰী ঘৰ নং : 55 বয়স : 18 লিঙ্গ : পুৰুষ ফটো উপলব্ধ
523 1 JSP0009867 নাম : ৰামজি যাদৱ পিতাৰ নাম: ৰামত্ৰাচদ যাদৱ ঘৰ নং : 117 বয়স : 45 লিঙ্গ : পুৰুষ ফটো উপলব্ধ	524 1 JSP0009864 নাম : মেবাতি যাদৱ স্বামীৰ নাম: ৰামজি যাদৱ ঘৰ নং : 117 বয়স : 51 লিঙ্গ : মহিলা ফটো উপলব্ধ	525 1 HGC0473215 নাম : সিতা কুমাৰী পিতাৰ নাম: চতুৰমান ৰাই ঘৰ নং : 91 বয়স : 26 লিঙ্গ : মহিলা ফটো উপলব্ধ
526 1 JSP1843307 নাম : হৰি বাহাদুৰ পিতাৰ নাম: বাৰি বাহাদুৰ ছেত্ৰী ঘৰ নং : 55 বয়স : 31 লিঙ্গ : পুৰুষ ফটো উপলব্ধ	527 1 JSP1219542 নাম : অনীতা ছেত্ৰী স্বামীৰ নাম: হৰি বাহাদুৰ ছেত্ৰী ঘৰ নং : 55 বয়স : 31 লিঙ্গ : মহিলা ফটো উপলব্ধ	528 1 JSP0010034 নাম : চৈতন্য দাস পিতাৰ নাম: হেমন্ত দাস ঘৰ নং : 125 বয়স : 53 লিঙ্গ : পুৰুষ ফটো উপলব্ধ
529 1 JSP3272465 নাম : তিলক দাস পিতাৰ নাম: চৈতন্য দাস ঘৰ নং : 125 বয়স : 28 লিঙ্গ : পুৰুষ ফটো উপলব্ধ	530 1 JSP0010035 নাম : চম্পা দাস স্বামীৰ নাম: চৈতন্য দাস ঘৰ নং : 125 বয়স : 47 লিঙ্গ : মহিলা ফটো উপলব্ধ	531 1 RAE0259374 নাম : কুমাৰ চুকা পিতাৰ নাম: তাৰাবীৰ চুকা ঘৰ নং : 85 বয়স : 18 লিঙ্গ : পুৰুষ ফটো উপলব্ধ
532 1 RAE0259630 নাম : জোনালী পখৰেল পিতাৰ নাম: তেজ প্ৰসাদ পখৰেল ঘৰ নং : 11 বয়স : 21 লিঙ্গ : মহিলা ফটো উপলব্ধ	533 1 RAE0263053 নাম : কিৰণ দাস পিতাৰ নাম: দিলীপ দাস ঘৰ নং : 62 বয়স : 19 লিঙ্গ : মহিলা ফটো উপলব্ধ	



ভোটাৰৰ সাৰাংশ

A) ভোটাৰৰ সংখ্যা

	তালিকাৰ প্ৰকাৰ	তালিকাৰ চিনাক্তকৰণ	ভোটাৰৰ সংখ্যা				
			পুৰুষ	মহিলা	৩য় লিঙ্গ	মুঠ	
I	মূল তালিকা	মূল তালিকা	বিশেষ সংশোধন, 2026 চনৰ পূৰ্বৰ 2025 চনৰ মূল তালিকাৰ লগত থকা সংযোজন সমূহ একত্ৰিতকৰণ কৰা তালিকা।	277	239	0	516
II	যোগ তালিকা	পৰিপূৰক 1	বিশেষ সংক্ষিপ্ত সংশোধন, 2026	11	6	0	17
		পৰিপূৰক 2	অনবিচ্ছিন্ন সংশোধন 2026	0	0	0	0
			মুঠ	11	6	0	17
III	বিয়োজন তালিকা	পৰিপূৰক 1	বিশেষ সংক্ষিপ্ত সংশোধন, 2026	16	12	0	28
		পৰিপূৰক 2	অনবিচ্ছিন্ন সংশোধন 2026	2	1	0	3
			মুঠ	18	13	0	31
IV	লিংগ ক্ষেত্ৰত পৰিবৰ্তনৰ বাবে পাৰ্থক্য			0	0	0	0
এই সংশোধনৰ পিছত ভোটাৰ তালিকাত ভোটাৰৰ মুঠ সংখ্যা (I+II-III+IV)				270	232	0	502

B) শুধৰনীৰ সংখ্যা

তালিকাৰ প্ৰকাৰ	তালিকাৰ চিনাক্তকৰণ	শুধৰনীৰ সংখ্যা
পৰিপূৰক 1	বিশেষ সংক্ষিপ্ত সংশোধন, 2026	26
পৰিপূৰক 2	অনবিচ্ছিন্ন সংশোধন 2026	0
	মুঠ	26

নিৰ্বাচক পঞ্জীয়ন বিষয়াৰ স্বাক্ষৰ

E-মৃত, S-স্থানান্তৰিত/ বাসস্থান পৰিবৰ্তন, R-প্ৰতিলিপি, M-নিখোজ, Q-অযোগ্য