



## ভোটাৰ তালিকা 2026 S03 অসম

বিধানসভা সমষ্টিৰ নম্বৰ, নাম আৰু সংৰক্ষণৰ স্থিতি : 80 - জোনাই (অনুসূচিত জনজাতি)		খণ্ড নং : 6																			
এই বিধানসভা সমষ্টিত কোন সংসদীয় সমষ্টিৰ অন্তৰ্গত তাৰ নম্বৰ, নাম আৰু সংৰক্ষণ স্থিতি : 12 - লক্ষীমপুৰ (সাধাৰণ)																					
1. সংশোধনৰ বিৱৰণ																					
সংশোধনৰ বছৰ	2026	তালিকাৰ চিনাক্তকৰণ																			
ভিত্তি তাৰিখ	01-04-2026	বিশেষ সংশোধন, 2026 চনৰ পূৰ্বৰ 2025 চনৰ মূল তালিকাৰ লগত থকা সংযোজন সমূহ একত্ৰিতকৰণ কৰা তালিকা।																			
সংশোধনৰ প্ৰকাৰ	বিশেষ সংশোধন 2026																				
প্ৰকাশনৰ তাৰিখ	23-03-2026																				
2. খণ্ড আৰু ভোটগ্ৰহন কেন্দ্ৰৰ বিৱৰণ																					
খণ্ডৰ অন্তৰ্গত এলেকা সমূহৰ নম্বৰ আৰু নাম																					
1-আদি লেকু	<table border="1" style="width: 100%; border-collapse: collapse;"> <tr> <td>মূল চহৰ/গাওঁ</td> <td>: আদি লেকু</td> </tr> <tr> <td>ৱাৰ্ড নং</td> <td>:</td> </tr> <tr> <td>ডাকঘৰ</td> <td>: লেকু</td> </tr> <tr> <td>পুলিচ থানা</td> <td>: জোনাই</td> </tr> <tr> <td>ব্লক</td> <td>: মুৰ্কেচেলেক জনজাতি উন্নয়ন খণ্ড</td> </tr> <tr> <td>ৰাজহ চক্ৰ</td> <td>: জোনাই</td> </tr> <tr> <td>জিলা</td> <td>: ধেমাজি</td> </tr> <tr> <td>পিনকোড</td> <td>: 787060</td> </tr> </table>					মূল চহৰ/গাওঁ	: আদি লেকু	ৱাৰ্ড নং	:	ডাকঘৰ	: লেকু	পুলিচ থানা	: জোনাই	ব্লক	: মুৰ্কেচেলেক জনজাতি উন্নয়ন খণ্ড	ৰাজহ চক্ৰ	: জোনাই	জিলা	: ধেমাজি	পিনকোড	: 787060
মূল চহৰ/গাওঁ	: আদি লেকু																				
ৱাৰ্ড নং	:																				
ডাকঘৰ	: লেকু																				
পুলিচ থানা	: জোনাই																				
ব্লক	: মুৰ্কেচেলেক জনজাতি উন্নয়ন খণ্ড																				
ৰাজহ চক্ৰ	: জোনাই																				
জিলা	: ধেমাজি																				
পিনকোড	: 787060																				
3. ভোটগ্ৰহন কেন্দ্ৰৰ বিৱৰণ																					
ভোটগ্ৰহন কেন্দ্ৰৰ নম্বৰ আৰু নাম :	ভোটগ্ৰহন কেন্দ্ৰৰ প্ৰকাৰ (পুৰুষ/মহিলা/সাধাৰণ)		সাধাৰণ																		
6 - আবৰ লেকু এল পি স্কুল	খণ্ডৰ অন্তৰ্গত সহায়ক ভোটগ্ৰহন কেন্দ্ৰৰ সংখ্যা :		0																		
ভোটগ্ৰহন কেন্দ্ৰৰ ঠিকনা :																					
আবৰ লেকু এল পি স্কুল, ৰুম নং ১, আদি লেকু																					
4. ভোটাৰৰ সংখ্যা																					
আৰম্ভনি ক্ৰমিক নং	শেষ ক্ৰমিক নং	মুঠ ভোটাৰ																			
		পুৰুষ	মহিলা	৩য় লিঙ্গ	মুঠ																
1	939	427	460	0	887																

নিৰ্বাচক পঞ্জীয়ন বিষয়াৰ স্বাক্ষৰ



Nazri Naksha

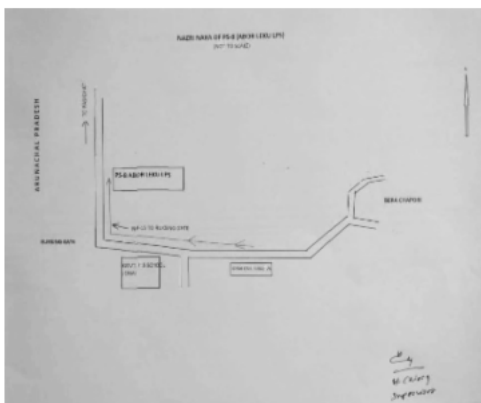

Google Map View



Polling Station Building Front View



ভোটগ্ৰহন কেন্দ্ৰৰ সন্মুখৰ দৃশ্য

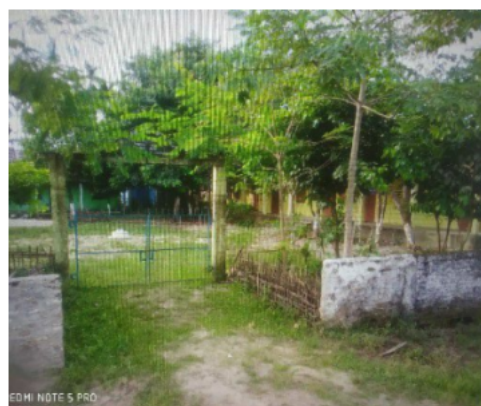

Cad View

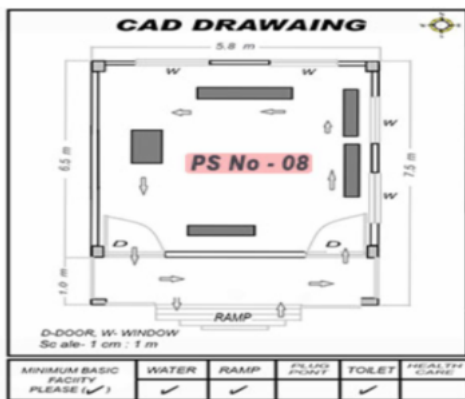

Key MAP View

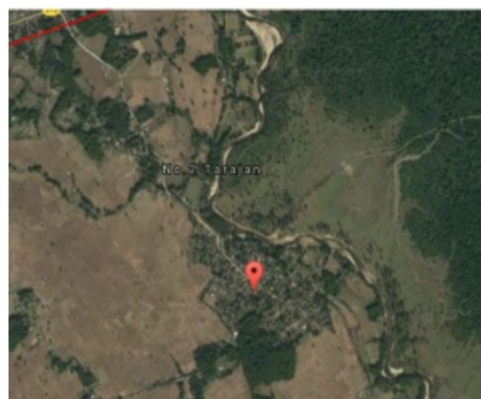



1 নাম : গজেন্দ্ৰ নাথ পিতাৰ নাম: শশীন্দ্ৰ নাথ ঘৰ নং : 1 বয়স : 69 লিঙ্গ : পুৰুষ	JSP0003257 ফটো উপলব্ধ	2 নাম : মতী আশা নাথ পিতাৰ নাম: শশীন্দ্ৰ নাথ ঘৰ নং : 1 বয়স : 54 লিঙ্গ : মহিলা	JSP0003258 ফটো উপলব্ধ	3 নাম : বিনোদ নাথ পিতাৰ নাম: শশীন্দ্ৰ নাথ ঘৰ নং : 1 বয়স : 48 লিঙ্গ : পুৰুষ	JSP3181075 ফটো উপলব্ধ
4 নাম : কল্পনা দেবনাথ স্বামীৰ নাম: কানাই নাথ ঘৰ নং : 1 বয়স : 44 লিঙ্গ : মহিলা	JSP0594994 ফটো উপলব্ধ	5 নাম : মন্টু নাথ পিতাৰ নাম: গজেন্দ্ৰ নাথ ঘৰ নং : 1 বয়স : 39 লিঙ্গ : পুৰুষ	JSP0003260 ফটো উপলব্ধ	6 নাম : কমনা নাথ স্বামীৰ নাম: বিনোদ নাথ ঘৰ নং : 1 বয়স : 37 লিঙ্গ : মহিলা	JSP3181086 ফটো উপলব্ধ
7 নাম : ভবেশ নাথ পিতাৰ নাম: গজেন্দ্ৰ নাথ ঘৰ নং : 1 বয়স : 36 লিঙ্গ : পুৰুষ	JSP3181097 ফটো উপলব্ধ	8 নাম : ইলা শইকীয়া নাথ স্বামীৰ নাম: ৰঞ্জিত নাথ ঘৰ নং : 1 বয়স : 35 লিঙ্গ : মহিলা	JSP0003261 ফটো উপলব্ধ	9 নাম : সুনিতা নাথ পিতাৰ নাম: বিৰেন নাথ ঘৰ নং : 1 বয়স : 32 লিঙ্গ : মহিলা	JSP0494054 ফটো উপলব্ধ
10 নাম : মিন পাল নাথ স্বামীৰ নাম: বিকাশ নাথ ঘৰ নং : 1 বয়স : 30 লিঙ্গ : মহিলা	JSP0595496 ফটো উপলব্ধ	11 নাম : বুলটি দেবনাথ পিতাৰ নাম: কানাই দেবনাথ ঘৰ নং : 1 বয়স : 27 লিঙ্গ : মহিলা	JSP0595264 ফটো উপলব্ধ	12 নাম : অনিতা দেবনাথ গৌড় পিতাৰ নাম: কানাই দেবনাথ ঘৰ নং : 1 বয়স : 27 লিঙ্গ : মহিলা	JSP0595280 ফটো উপলব্ধ
13 নাম : ববিতা নাথ পিতাৰ নাম: দেবেন নাথ ঘৰ নং : 1 বয়স : 26 লিঙ্গ : মহিলা	JSP0493924 ফটো উপলব্ধ	14 নাম : ৰাহুল নাথ পিতাৰ নাম: মন্টু নাথ ঘৰ নং : 1 বয়স : 20 লিঙ্গ : পুৰুষ	RAE0127159 ফটো উপলব্ধ	S 15 নাম : মিনোৰ আলি পিতাৰ নাম: তচলিম আলি ঘৰ নং : 2 বয়স : 31 লিঙ্গ : পুৰুষ	JSP0003266 ফটো উপলব্ধ
S 16 নাম : মদঃ নৰুল হুক পিতাৰ নাম: তচলিম আলী ঘৰ নং : 2 বয়স : 31 লিঙ্গ : পুৰুষ	JSP0494062 ফটো উপলব্ধ	S 17 নাম : টনজা বেগম পিতাৰ নাম: তচলিম আলি ঘৰ নং : 2 বয়স : 30 লিঙ্গ : মহিলা	JSP6239527 ফটো উপলব্ধ	S 18 নাম : হজৰত আলী পিতাৰ নাম: তচলিম আলী ঘৰ নং : 2 বয়স : 27 লিঙ্গ : পুৰুষ	JSP0367052 ফটো উপলব্ধ
S 19 নাম : মাজিনা খাতুন স্বামীৰ নাম: মিনোৰ আলী ঘৰ নং : 2 বয়স : 23 লিঙ্গ : মহিলা	JSP1186899 ফটো উপলব্ধ	S 20 নাম : য়াতুন নেছা স্বামীৰ নাম: আনাৰ আলি ঘৰ নং : 3 বয়স : 61 লিঙ্গ : মহিলা	JSP0003268 ফটো উপলব্ধ	S 21 নাম : আনাৰ আলি পিতাৰ নাম: মহিনুদ্দিন সেখ ঘৰ নং : 3 বয়স : 60 লিঙ্গ : পুৰুষ	JSP0003267 ফটো উপলব্ধ
S 22 নাম : ইয়াজুল আলি পিতাৰ নাম: আনাৰ আলি ঘৰ নং : 3 বয়স : 38 লিঙ্গ : পুৰুষ	JSP0003270 ফটো উপলব্ধ	S 23 নাম : ইয়াছ আলি পিতাৰ নাম: আনাৰ আলি ঘৰ নং : 3 বয়স : 30 লিঙ্গ : পুৰুষ	JSP0494070 ফটো উপলব্ধ	24 নাম : চেনীমাই চিন্তে স্বামীৰ নাম: গয়াকুৰ চিন্তে ঘৰ নং : 4 বয়স : 54 লিঙ্গ : মহিলা	JSP6234748 ফটো উপলব্ধ
25 নাম : অবাং চিন্তে পিতাৰ নাম: গয়াকুৰ চিন্তে ঘৰ নং : 4 বয়স : 37 লিঙ্গ : পুৰুষ	JSP0003272 ফটো উপলব্ধ	26 নাম : য়াকা চিন্তে পিতাৰ নাম: গয়াকুৰ চিন্তে ঘৰ নং : 4 বয়স : 35 লিঙ্গ : পুৰুষ	JSP0003273 ফটো উপলব্ধ	27 নাম : ৰাজকুমাৰ চিন্তে পিতাৰ নাম: গয়াকুৰ চিন্তে ঘৰ নং : 4 বয়স : 33 লিঙ্গ : পুৰুষ	JSP0003274 ফটো উপলব্ধ
28 নাম : নিজৰা চিন্তে পিতাৰ নাম: গয়াকুৰ চিন্তে ঘৰ নং : 8 বয়স : 27 লিঙ্গ : মহিলা	JSP0167197 ফটো উপলব্ধ	29 নাম : সংগিতা পেঞ্চু চিন্তে স্বামীৰ নাম: অবাং চিন্তে ঘৰ নং : 8 বয়স : 26 লিঙ্গ : মহিলা	JSP0595512 ফটো উপলব্ধ	30 নাম : ৰঞ্জিত চিন্তে পিতাৰ নাম: গয়াকুৰ চিন্তে ঘৰ নং : 8 বয়স : 25 লিঙ্গ : পুৰুষ	JSP0366773 ফটো উপলব্ধ



31 নাম : বীমি দলে স্বামীৰ নাম: কেশৱ দলে ঘৰ নং : 5 বয়স : 54 লিঙ্গ : মহিলা	JSP0003275 ফটো উপলব্ধ	32 নাম : বিশ্ব দলে পিতাৰ নাম: কেশৱ দলে ঘৰ নং : 5 বয়স : 30 লিঙ্গ : পুৰুষ	JSP0003276 ফটো উপলব্ধ	33 নাম : প্ৰিয়া দলে পিতাৰ নাম: কেশৱ দলে ঘৰ নং : 5 বয়স : 28 লিঙ্গ : মহিলা	JSP0366963 ফটো উপলব্ধ
34 নাম : দিব্যা বডি দলে স্বামীৰ নাম: বিশ্ব দলে ঘৰ নং : 5 বয়স : 28 লিঙ্গ : মহিলা	JSP0366971 ফটো উপলব্ধ	35 নাম : ৰেনু থাপা নাথ স্বামীৰ নাম: মনু নাথ ঘৰ নং : 6 বয়স : 33 লিঙ্গ : মহিলা	JSP0003278 ফটো উপলব্ধ	36 নাম : সুজিত বৰুৱা পিতাৰ নাম: পবিত্ৰ কুমাৰ বৰুৱা ঘৰ নং : 7 বয়স : 64 লিঙ্গ : পুৰুষ	JSP0003280 ফটো উপলব্ধ
37 নাম : বেলমতী বৰুৱা স্বামীৰ নাম: সুজিত বৰুৱা ঘৰ নং : 7 বয়স : 59 লিঙ্গ : মহিলা	JSP6234793 ফটো উপলব্ধ	38 নাম : সাধনা বৰুৱা পিতাৰ নাম: সুজিত বৰুৱা ঘৰ নং : 7 বয়স : 39 লিঙ্গ : মহিলা	JSP0003281 ফটো উপলব্ধ	39 নাম : ৰিতুমণি বৰুৱা পিতাৰ নাম: সুৰজ বৰুৱা ঘৰ নং : 7 বয়স : 35 লিঙ্গ : মহিলা	JSP0003282 ফটো উপলব্ধ
40 নাম : চানিয়া বৰুৱা পিতাৰ নাম: সুজিত বৰুৱা ঘৰ নং : 7 বয়স : 34 লিঙ্গ : মহিলা	JSP0003283 ফটো উপলব্ধ	41 নাম : নৱজ্যোতি বৰুৱা পিতাৰ নাম: সুজিত বৰুৱা ঘৰ নং : 7 বয়স : 33 লিঙ্গ : পুৰুষ	JSP0003284 ফটো উপলব্ধ	42 নাম : দাপন মিলি স্বামীৰ নাম: দুৰ্গা মিলি ঘৰ নং : 8 বয়স : 74 লিঙ্গ : মহিলা	JSP0003285 ফটো উপলব্ধ
43 নাম : লতিকাই মিলি পিতাৰ নাম: দুৰ্গা মিলি ঘৰ নং : 8 বয়স : 49 লিঙ্গ : পুৰুষ	JSP0003286 ফটো উপলব্ধ	44 নাম : লুচি মিলি স্বামীৰ নাম: লতিকাই মিলি ঘৰ নং : 8 বয়স : 41 লিঙ্গ : মহিলা	JSP0003287 ফটো উপলব্ধ	45 নাম : অৰ্জুন মিলি পিতাৰ নাম: লাটিকাই মিলি ঘৰ নং : 8 বয়স : 19 লিঙ্গ : পুৰুষ	RAE0131607 ফটো উপলব্ধ
46 নাম : জাৰ্মান দলে পিতাৰ নাম: ৰবীচন দলে ঘৰ নং : 9 বয়স : 84 লিঙ্গ : পুৰুষ	JSP6234873 ফটো উপলব্ধ	47 নাম : উমাৱতী দলে স্বামীৰ নাম: জাৰ্মান দলে ঘৰ নং : 9 বয়স : 74 লিঙ্গ : মহিলা	JSP0003288 ফটো উপলব্ধ	48 নাম : পিংকি দলে স্বামীৰ নাম: ধৰ্মেন্দ্ৰ দলে ঘৰ নং : 9 বয়স : 34 লিঙ্গ : মহিলা	JSP0003290 ফটো উপলব্ধ
49 নাম : লীনা পেণ্ড মাতৃৰ নাম: নলিনী দলে পেণ্ড ঘৰ নং : 9 বয়স : 20 লিঙ্গ : মহিলা	RAE0118422 ফটো উপলব্ধ	50 নাম : ঐৰাৱতী দলে স্বামীৰ নাম: আলিৰাম দলে ঘৰ নং : 10 বয়স : 89 লিঙ্গ : মহিলা	JSP0003292 ফটো উপলব্ধ	51 নাম : ধৰ্মাকান্ত দলে পিতাৰ নাম: আলিৰাম দলে ঘৰ নং : 10 বয়স : 59 লিঙ্গ : পুৰুষ	JSP0003293 ফটো উপলব্ধ
52 নাম : জেইলসিং দলে পিতাৰ নাম: আলিৰাম দলে ঘৰ নং : 10 বয়স : 54 লিঙ্গ : পুৰুষ	JSP0003294 ফটো উপলব্ধ	53 নাম : আঙ্গন দলে স্বামীৰ নাম: জেইলসিং দলে ঘৰ নং : 10 বয়স : 53 লিঙ্গ : মহিলা	JSP0003295 ফটো উপলব্ধ	54 নাম : মাৰ্টিনা দলে পিতাৰ নাম: জেইলসিং দলে ঘৰ নং : 10 বয়স : 26 লিঙ্গ : মহিলা	JSP3954153 ফটো উপলব্ধ
55 নাম : ফেমিনা দলে পিতাৰ নাম: জেইলসিং দলে ঘৰ নং : 10 বয়স : 25 লিঙ্গ : মহিলা	JSP3954443 ফটো উপলব্ধ	56 নাম : প্ৰিটীনা দলে পিতাৰ নাম: জেইলসিং দলে ঘৰ নং : 10 বয়স : 19 লিঙ্গ : মহিলা	RAE0141960 ফটো উপলব্ধ	57 নাম : গনেশ্বৰ দলে পিতাৰ নাম: মিনৰাম দলে ঘৰ নং : 11 বয়স : 59 লিঙ্গ : পুৰুষ	JSP0003296 ফটো উপলব্ধ
58 নাম : প্ৰবীণ টায়েং পিতাৰ নাম: কমুধৰ টায়েং ঘৰ নং : 12 বয়স : 64 লিঙ্গ : পুৰুষ	JSP0003298 ফটো উপলব্ধ	59 নাম : প্ৰতিমা টায়েং স্বামীৰ নাম: প্ৰবীণ টায়েং ঘৰ নং : 12 বয়স : 61 লিঙ্গ : মহিলা	JSP0003299 ফটো উপলব্ধ	60 নাম : বিগবল টায়েং পিতাৰ নাম: প্ৰবীণ টায়েং ঘৰ নং : 12 বয়স : 23 লিঙ্গ : পুৰুষ	JSP1049212 ফটো উপলব্ধ



<p>E2 61 JSP0003301</p> <p>নাম : বাবুৱা দলে পিতাৰ নাম: ৰবিচন্দ্ৰ দলে ঘৰ নং : 13 বয়স : 84 লিঙ্গ : পুৰুষ</p> <p>ফটো উপলব্ধ</p>	<p>62 JSP0003302</p> <p>নাম : বানী দলে স্বামীৰ নাম: বাবুৱা দলে ঘৰ নং : 13 বয়স : 69 লিঙ্গ : মহিলা</p> <p>ফটো উপলব্ধ</p>	<p>63 JSP0003305</p> <p>নাম : বীণা দলে স্বামীৰ নাম: নিৰুকুমাৰ দলে ঘৰ নং : 13 বয়স : 34 লিঙ্গ : মহিলা</p> <p>ফটো উপলব্ধ</p>
<p>64 JSP0003307</p> <p>নাম : ৰমেশ দলে পিতাৰ নাম: বাবুৱা দলে ঘৰ নং : 14 বয়স : 47 লিঙ্গ : পুৰুষ</p> <p>ফটো উপলব্ধ</p>	<p>65 JSP0003308</p> <p>নাম : উকলতা দলে স্বামীৰ নাম: ৰমেশ দলে ঘৰ নং : 14 বয়স : 44 লিঙ্গ : মহিলা</p> <p>ফটো উপলব্ধ</p>	<p>66 JSP0367250</p> <p>নাম : সংগীতা দলে পেণ্ডু পিতাৰ নাম: ৰমেশ দলে ঘৰ নং : 18 বয়স : 26 লিঙ্গ : মহিলা</p> <p>ফটো উপলব্ধ</p>
<p>67 JSP0366872</p> <p>নাম : ক্ষিৰোদ দলে পিতাৰ নাম: ৰমেশ দলে ঘৰ নং : 18 বয়স : 25 লিঙ্গ : পুৰুষ</p> <p>ফটো উপলব্ধ</p>	<p>68 JSP0003309</p> <p>নাম : আইনে পায়েং পিতাৰ নাম: যাদুৰাম পায়েং ঘৰ নং : 15 বয়স : 71 লিঙ্গ : পুৰুষ</p> <p>ফটো উপলব্ধ</p>	<p>69 JSP0003310</p> <p>নাম : চিত্তামনি পায়েং স্বামীৰ নাম: আইনে পায়েং ঘৰ নং : 15 বয়স : 69 লিঙ্গ : মহিলা</p> <p>ফটো উপলব্ধ</p>
<p>70 JSP0003311</p> <p>নাম : বিজয় পায়েং পিতাৰ নাম: আইনে পায়েং ঘৰ নং : 15 বয়স : 32 লিঙ্গ : পুৰুষ</p> <p>ফটো উপলব্ধ</p>	<p>71 JSP0003312</p> <p>নাম : অজয় পায়েং পিতাৰ নাম: আইনে পায়েং ঘৰ নং : 15 বয়স : 31 লিঙ্গ : পুৰুষ</p> <p>ফটো উপলব্ধ</p>	<p>72 JSP0367110</p> <p>নাম : ৰাজকুমাৰ পায়েং পিতাৰ নাম: আইনে পায়েং ঘৰ নং : 15 বয়স : 26 লিঙ্গ : পুৰুষ</p> <p>ফটো উপলব্ধ</p>
<p>73 JSP1186832</p> <p>নাম : দেৱজনী দলে পায়েং স্বামীৰ নাম: অজয় পায়েং ঘৰ নং : 15 বয়স : 25 লিঙ্গ : মহিলা</p> <p>ফটো উপলব্ধ</p>	<p>74 JSP0003313</p> <p>নাম : গুন পায়েং পিতাৰ নাম: যাদুৰাম পায়েং ঘৰ নং : 16 বয়স : 54 লিঙ্গ : পুৰুষ</p> <p>ফটো উপলব্ধ</p>	<p>75 JSP0003314</p> <p>নাম : চেনীমাই পায়েং স্বামীৰ নাম: গুন পায়েং ঘৰ নং : 16 বয়স : 49 লিঙ্গ : মহিলা</p> <p>ফটো উপলব্ধ</p>
<p>76 JSP0003315</p> <p>নাম : দীপক পায়েং পিতাৰ নাম: যাদুৰাম পায়েং ঘৰ নং : 16 বয়স : 49 লিঙ্গ : পুৰুষ</p> <p>ফটো উপলব্ধ</p>	<p>77 JSP1187293</p> <p>নাম : পূৰ্ণিমা পায়েং স্বামীৰ নাম: দীপক পায়েং ঘৰ নং : 16 বয়স : 43 লিঙ্গ : মহিলা</p> <p>ফটো উপলব্ধ</p>	<p>78 JSP0494302</p> <p>নাম : ৰিনিতা পায়েং স্বামীৰ নাম: জয়ন্ত পায়েং ঘৰ নং : 16 বয়স : 33 লিঙ্গ : মহিলা</p> <p>ফটো উপলব্ধ</p>
<p>79 RAE0127449</p> <p>নাম : দিপ পায়েং পিতাৰ নাম: গুন পায়েং ঘৰ নং : 16 বয়স : 20 লিঙ্গ : পুৰুষ</p> <p>ফটো উপলব্ধ</p>	<p>80 RAE0133009</p> <p>নাম : মৌচোমী পায়েং পিতাৰ নাম: দিপক পায়েং ঘৰ নং : 16 বয়স : 19 লিঙ্গ : মহিলা</p> <p>ফটো উপলব্ধ</p>	<p>81 JSP0003317</p> <p>নাম : বুদ্ধেশ্বৰ পায়েং পিতাৰ নাম: কান্দুৱা পায়েং ঘৰ নং : 17 বয়স : 84 লিঙ্গ : পুৰুষ</p> <p>ফটো উপলব্ধ</p>
<p>82 JSP0003318</p> <p>নাম : উৰ্মিলা পায়েং স্বামীৰ নাম: বুদ্ধেশ্বৰ পায়েং ঘৰ নং : 17 বয়স : 82 লিঙ্গ : মহিলা</p> <p>ফটো উপলব্ধ</p>	<p>83 JSP6235161</p> <p>নাম : মনোজ পায়েং পিতাৰ নাম: বুদ্ধেশ্বৰ পায়েং ঘৰ নং : 17 বয়স : 54 লিঙ্গ : পুৰুষ</p> <p>ফটো উপলব্ধ</p>	<p>84 JSP0003321</p> <p>নাম : সঞ্জয় পায়েং পিতাৰ নাম: বুদ্ধেশ্বৰ পায়েং ঘৰ নং : 17 বয়স : 49 লিঙ্গ : পুৰুষ</p> <p>ফটো উপলব্ধ</p>
<p>85 JSP0003322</p> <p>নাম : জুলি পায়েং স্বামীৰ নাম: সঞ্জয় পায়েং ঘৰ নং : 17 বয়স : 43 লিঙ্গ : মহিলা</p> <p>ফটো উপলব্ধ</p>	<p>86 JSP0003323</p> <p>নাম : অৱনি পায়েং স্বামীৰ নাম: মহেন্দ্ৰ পায়েং ঘৰ নং : 17 বয়স : 42 লিঙ্গ : মহিলা</p> <p>ফটো উপলব্ধ</p>	<p>87 JSP0003324</p> <p>নাম : মহেন্দ্ৰ পায়েং পিতাৰ নাম: বুদ্ধেশ্বৰ পায়েং ঘৰ নং : 17 বয়স : 39 লিঙ্গ : পুৰুষ</p> <p>ফটো উপলব্ধ</p>
<p>88 JSP0003325</p> <p>নাম : উমানন্দ পায়েং পিতাৰ নাম: বুদ্ধেশ্বৰ পায়েং ঘৰ নং : 17 বয়স : 39 লিঙ্গ : পুৰুষ</p> <p>ফটো উপলব্ধ</p>	<p>89 JSP0220350</p> <p>নাম : সনালী পায়েং পিতাৰ নাম: বিকাশ পায়েং ঘৰ নং : 19 বয়স : 29 লিঙ্গ : মহিলা</p> <p>ফটো উপলব্ধ</p>	<p>90 RAE0189878</p> <p>নাম : মোন্জুলী বৰি পায়েং স্বামীৰ নাম: আনুমেলা পায়েং ঘৰ নং : 17 বয়স : 21 লিঙ্গ : মহিলা</p> <p>ফটো উপলব্ধ</p>



91 নাম : আলমেল পায়েং পিতাৰ নাম : সঞ্জয় পায়েং ঘৰ নং : 17 বয়স : 19 লিঙ্গ : পুৰুষ	RAE0180539 ফটো উপলব্ধ	92 নাম : জুলেন পায়েং পিতাৰ নাম : বুদ্ধেশ্বৰ পায়েং ঘৰ নং : 18 বয়স : 51 লিঙ্গ : পুৰুষ	JSP0003326 ফটো উপলব্ধ	93 নাম : উন্মা পায়েং স্বামীৰ নাম : জুলেন পায়েং ঘৰ নং : 18 বয়স : 49 লিঙ্গ : মহিলা	JSP0003328 ফটো উপলব্ধ
94 নাম : পদোশ্বৰী নৰহ পায়েং স্বামীৰ নাম : মানিক পায়েং ঘৰ নং : 18 বয়স : 28 লিঙ্গ : মহিলা	JSP9114190 ফটো উপলব্ধ	95 নাম : মানিক পায়েং পিতাৰ নাম : জুলেন পায়েং ঘৰ নং : 18 বয়স : 26 লিঙ্গ : পুৰুষ	JSP0366690 ফটো উপলব্ধ	96 নাম : পূৰ্ণিমা পায়েং পিতাৰ নাম : জুলেন পায়েং ঘৰ নং : 18 বয়স : 24 লিঙ্গ : মহিলা	JSP5116157 ফটো উপলব্ধ
97 নাম : বমেন দলে পিতাৰ নাম : সীতাৰাম দলে ঘৰ নং : 19 বয়স : 69 লিঙ্গ : পুৰুষ	JSP0003329 ফটো উপলব্ধ	98 নাম : পুচুল দলে স্বামীৰ নাম : বমেন দলে ঘৰ নং : 19 বয়স : 67 লিঙ্গ : মহিলা	JSP0003330 ফটো উপলব্ধ	99 নাম : অঞ্জলী দলে স্বামীৰ নাম : নৰেশ দলে ঘৰ নং : 19 বয়স : 29 লিঙ্গ : মহিলা	JSP0348565 ফটো উপলব্ধ
100 নাম : ডম্বৰু পায়েং পিতাৰ নাম : ফুকন পায়েং ঘৰ নং : 20 বয়স : 69 লিঙ্গ : পুৰুষ	JSP0003333 ফটো উপলব্ধ	101 নাম : পৰেচৈ পেৰেচৈ পায়েং স্বামীৰ নাম : ডম্বৰু পায়েং ঘৰ নং : 20 বয়স : 54 লিঙ্গ : মহিলা	JSP0003334 ফটো উপলব্ধ	102 নাম : কাংকানমতি পায়েং পিতাৰ নাম : ডম্বৰু পায়েং ঘৰ নং : 20 বয়স : 25 লিঙ্গ : মহিলা	JSP5116181 ফটো উপলব্ধ
103 নাম : উমলি পায়েং স্বামীৰ নাম : দিব্য পায়েং ঘৰ নং : 21 বয়স : 61 লিঙ্গ : মহিলা	JSP0003336 ফটো উপলব্ধ	104 নাম : দিব্য পায়েং পিতাৰ নাম : ফুকন পায়েং ঘৰ নং : 21 বয়স : 61 লিঙ্গ : পুৰুষ	JSP0003335 ফটো উপলব্ধ	105 নাম : বমেশ পায়েং মাতৃৰ নাম : উমল পায়েং ঘৰ নং : 21 বয়স : 39 লিঙ্গ : পুৰুষ	JSP0003337 ফটো উপলব্ধ
106 নাম : পৰিমল পায়েং পিতাৰ নাম : দিব্য পায়েং ঘৰ নং : 21 বয়স : 33 লিঙ্গ : পুৰুষ	JSP0003338 ফটো উপলব্ধ	107 নাম : নান পায়েং স্বামীৰ নাম : পৰিমল পায়েং ঘৰ নং : 21 বয়স : 26 লিঙ্গ : মহিলা	JSP0366880 ফটো উপলব্ধ	108 নাম : লক্ষনাথ বৰা পিতাৰ নাম : অতুল বৰা ঘৰ নং : 22 বয়স : 51 লিঙ্গ : পুৰুষ	JSP0003340 ফটো উপলব্ধ
109 নাম : জ্যোতি বৰা স্বামীৰ নাম : লক্ষনাথ বৰা ঘৰ নং : 22 বয়স : 49 লিঙ্গ : মহিলা	JSP0003341 ফটো উপলব্ধ	110 নাম : মনিকান্ত বৰা মাতৃৰ নাম : কল্পনা বৰা ঘৰ নং : 22 বয়স : 36 লিঙ্গ : পুৰুষ	JSP3181111 ফটো উপলব্ধ	111 নাম : ববিতা বৰা পিতাৰ নাম : অতুল বৰা ঘৰ নং : 22 বয়স : 30 লিঙ্গ : মহিলা	JSP0003342 ফটো উপলব্ধ
112 নাম : অমৰ বৰা পিতাৰ নাম : অতুল বৰা ঘৰ নং : 22 বয়স : 30 লিঙ্গ : পুৰুষ	JSP0595108 ফটো উপলব্ধ	113 নাম : অনাং দাস বৰা স্বামীৰ নাম : মনিকান্ত বৰা ঘৰ নং : 22 বয়স : 24 লিঙ্গ : মহিলা	JSP9114174 ফটো উপলব্ধ	114 নাম : আদিত্য বৰা পিতাৰ নাম : লক্ষনাথ বৰা ঘৰ নং : 22 বয়স : 21 লিঙ্গ : পুৰুষ	RAE0127688 ফটো উপলব্ধ
115 নাম : হৰমোহন চৌধুৰী পিতাৰ নাম : ঘনশ্যাম চৌধুৰী ঘৰ নং : 23 বয়স : 59 লিঙ্গ : পুৰুষ	JSP0003344 ফটো উপলব্ধ	116 নাম : হেমন্তী চৌধুৰী স্বামীৰ নাম : হৰমোহন চৌধুৰী ঘৰ নং : 23 বয়স : 54 লিঙ্গ : মহিলা	JSP0003345 ফটো উপলব্ধ	117 নাম : ৰীতা চৌধুৰী পিতাৰ নাম : ঘনশ্যাম চৌধুৰী ঘৰ নং : 23 বয়স : 54 লিঙ্গ : মহিলা	JSP0003346 ফটো উপলব্ধ
118 নাম : হেমন্ত চৌধুৰী পিতাৰ নাম : ঘনশ্যাম চৌধুৰী ঘৰ নং : 23 বয়স : 51 লিঙ্গ : পুৰুষ	JSP0003347 ফটো উপলব্ধ	119 নাম : দেবেন পায়েং পিতাৰ নাম : ফুলকন পায়েং ঘৰ নং : 24 বয়স : 75 লিঙ্গ : পুৰুষ	JSP0003348 ফটো উপলব্ধ	120 নাম : চম্পা পায়েং স্বামীৰ নাম : দেবেন পায়েং ঘৰ নং : 24 বয়স : 73 লিঙ্গ : মহিলা	JSP0003349 ফটো উপলব্ধ



121	JSP0003350	ফটো উপলব্ধ	নাম : অমিয় পায়োং পিতাৰ নাম: দেবেন পায়োং ঘৰ নং : 24 বয়স : 53 লিঙ্গ : পুৰুষ
122	JSP0003351	ফটো উপলব্ধ	নাম : অমিচন পায়োং পিতাৰ নাম: দেবেন পায়োং ঘৰ নং : 24 বয়স : 51 লিঙ্গ : পুৰুষ
123	JSP0003352	ফটো উপলব্ধ	নাম : কৰ্ণেল পায়োং পিতাৰ নাম: দেবেন পায়োং ঘৰ নং : 24 বয়স : 47 লিঙ্গ : পুৰুষ
124	JSP3181122	ফটো উপলব্ধ	নাম : বৰ্ণালী পায়োং স্বামীৰ নাম: অমিয় পায়োং ঘৰ নং : 24 বয়স : 33 লিঙ্গ : মহিলা
125	JSP0003355	ফটো উপলব্ধ	নাম : অৰ্জুন পায়োং পিতাৰ নাম: ফুলকন পায়োং ঘৰ নং : 25 বয়স : 65 লিঙ্গ : পুৰুষ
126	JSP0003353	ফটো উপলব্ধ	নাম : শংকৰ পায়োং পিতাৰ নাম: ফুলকন পায়োং ঘৰ নং : 25 বয়স : 64 লিঙ্গ : পুৰুষ
127	JSP0003354	ফটো উপলব্ধ	নাম : বিলতী পায়োং স্বামীৰ নাম: শংকৰ পায়োং ঘৰ নং : 25 বয়স : 62 লিঙ্গ : মহিলা
128	JSP0003356	ফটো উপলব্ধ	নাম : গামা পায়োং স্বামীৰ নাম: অৰ্জুন পায়োং ঘৰ নং : 25 বয়স : 49 লিঙ্গ : মহিলা
129	JSP0003357	ফটো উপলব্ধ	নাম : কৰুনা পায়োং পিতাৰ নাম: ফুলকন পায়োং ঘৰ নং : 25 বয়স : 47 লিঙ্গ : পুৰুষ
130	JSP0003358	ফটো উপলব্ধ	নাম : তৰ পায়োং পিতাৰ নাম: ফুলকন পায়োং ঘৰ নং : 25 বয়স : 44 লিঙ্গ : মহিলা
131	JSP0003359	ফটো উপলব্ধ	নাম : কুঞ্জলতা পায়োং স্বামীৰ নাম: কৰুনা পায়োং ঘৰ নং : 25 বয়স : 42 লিঙ্গ : মহিলা
132	JSP0003360	ফটো উপলব্ধ	নাম : দিপা পায়োং পিতাৰ নাম: শৰত পায়োং ঘৰ নং : 25 বয়স : 36 লিঙ্গ : মহিলা
133	JSP0003361	ফটো উপলব্ধ	নাম : দীপক পায়োং পিতাৰ নাম: শংকৰ পায়োং ঘৰ নং : 25 বয়স : 30 লিঙ্গ : পুৰুষ
134	JSP0112516	ফটো উপলব্ধ	নাম : আনন্দ পায়োং পিতাৰ নাম: শংকৰ পায়োং ঘৰ নং : 25 বয়স : 30 লিঙ্গ : পুৰুষ
135	JSP1049204	ফটো উপলব্ধ	নাম : আদিত্য পায়োং পিতাৰ নাম: অৰ্জুন পায়োং ঘৰ নং : 25 বয়স : 28 লিঙ্গ : পুৰুষ
136	JSP1050400	ফটো উপলব্ধ	নাম : আম্পি নৰহ পায়োং স্বামীৰ নাম: আদিত্য পায়োং ঘৰ নং : 25 বয়স : 26 লিঙ্গ : মহিলা
137	JSP0595249	ফটো উপলব্ধ	নাম : ৰিতা শ্ৰেণী পায়োং স্বামীৰ নাম: দিপক পায়োং ঘৰ নং : 25 বয়স : 25 লিঙ্গ : মহিলা
138	JSP1049188	ফটো উপলব্ধ	নাম : আকাশ পায়োং পিতাৰ নাম: অৰ্জুন পায়োং ঘৰ নং : 25 বয়স : 24 লিঙ্গ : পুৰুষ
139	RAE0127605	ফটো উপলব্ধ	নাম : ধীৰাজ পায়োং পিতাৰ নাম: কৰুনা পায়োং ঘৰ নং : 25 বয়স : 20 লিঙ্গ : পুৰুষ
140	JSP0003362	ফটো উপলব্ধ	নাম : গজেন চন্দ্ৰ পায়োং পিতাৰ নাম: তুলসী পায়োং ঘৰ নং : 26 বয়স : 84 লিঙ্গ : পুৰুষ
141	JSP0003363	ফটো উপলব্ধ	নাম : পানেশ্বৰী পায়োং স্বামীৰ নাম: গজেন পায়োং ঘৰ নং : 26 বয়স : 79 লিঙ্গ : মহিলা
142	JSP0003364	ফটো উপলব্ধ	নাম : প্ৰনৱ পায়োং পিতাৰ নাম: গজেন চন্দ্ৰ পায়োং ঘৰ নং : 26 বয়স : 59 লিঙ্গ : পুৰুষ
143	JSP0003365	ফটো উপলব্ধ	নাম : শচীপ্ৰভা পায়োং স্বামীৰ নাম: প্ৰনৱ পায়োং ঘৰ নং : 26 বয়স : 54 লিঙ্গ : মহিলা
144	JSP0003366	ফটো উপলব্ধ	নাম : সুনিত পায়োং পিতাৰ নাম: গজেন পায়োং ঘৰ নং : 26 বয়স : 47 লিঙ্গ : পুৰুষ
145	JSP0003367	ফটো উপলব্ধ	নাম : ৰাজ কুমাৰ পায়োং পিতাৰ নাম: গজেন চন্দ্ৰ পায়োং ঘৰ নং : 26 বয়স : 47 লিঙ্গ : পুৰুষ
146	JSP0003369	ফটো উপলব্ধ	নাম : জানমনি পায়োং স্বামীৰ নাম: ৰাজ কুমাৰ পায়োং ঘৰ নং : 26 বয়স : 47 লিঙ্গ : মহিলা
147	JSP0003370	ফটো উপলব্ধ	নাম : সুভদ্ৰা পায়োং পিতাৰ নাম: সুনিত পায়োং ঘৰ নং : 26 বয়স : 45 লিঙ্গ : মহিলা
148	JSP0494153	ফটো উপলব্ধ	নাম : প্ৰেমদা পায়োং পিতাৰ নাম: গজেন পায়োং ঘৰ নং : 26 বয়স : 44 লিঙ্গ : মহিলা
149	JSP0003371	ফটো উপলব্ধ	নাম : নিৰেণ পায়োং পিতাৰ নাম: উপেন পায়োং ঘৰ নং : 26 বয়স : 33 লিঙ্গ : পুৰুষ
150	JSP3180981	ফটো উপলব্ধ	নাম : অভিজিত পায়োং পিতাৰ নাম: প্ৰনৱ পায়োং ঘৰ নং : 26 বয়স : 30 লিঙ্গ : পুৰুষ



151 নাম : নিতুমনি কুমাং পায়োং স্বামীৰ নাম : ৰাজেশ পায়োং ঘৰ নং : 26 বয়স : 29 লিঙ্গ : মহিলা	RAE0182154 ফটো উপলব্ধ	152 নাম : ৰোইমী পায়োং নিৰেন পায়োং পিতাৰ নাম : নিৰেন পায়োং ঘৰ নং : 26 বয়স : 28 লিঙ্গ : মহিলা	JSP0269258 ফটো উপলব্ধ	153 নাম : অজয় পায়োং পিতাৰ নাম : প্ৰনৱ পায়োং ঘৰ নং : 26 বয়স : 27 লিঙ্গ : পুৰুষ	JSP0594986 ফটো উপলব্ধ
154 নাম : টিলো পায়োং পিতাৰ নাম : গজেন পায়োং ঘৰ নং : 26 বয়স : 27 লিঙ্গ : পুৰুষ	JSP0595405 ফটো উপলব্ধ	155 নাম : ৰবিন পায়োং পিতাৰ নাম : সুনিত পায়োং ঘৰ নং : 26 বয়স : 26 লিঙ্গ : পুৰুষ	JSP0388389 ফটো উপলব্ধ	156 নাম : ৰাজেশ পায়োং পিতাৰ নাম : ৰাজকুমাৰ পায়োং ঘৰ নং : 26 বয়স : 26 লিঙ্গ : পুৰুষ	JSP0366864 ফটো উপলব্ধ
157 নাম : পিংকি পায়োং পিতাৰ নাম : সুনিত পায়োং ঘৰ নং : 26 বয়স : 21 লিঙ্গ : মহিলা	RAE0051656 ফটো উপলব্ধ	158 নাম : কুন্তী পায়োং স্বামীৰ নাম : কমল পায়োং ঘৰ নং : 27 বয়স : 84 লিঙ্গ : মহিলা	JSP0003372 ফটো উপলব্ধ	159 নাম : নবিন পায়োং পিতাৰ নাম : কমল চন্দ্ৰ পায়োং ঘৰ নং : 29 বয়স : 68 লিঙ্গ : পুৰুষ	JSP0219410 ফটো উপলব্ধ
160 নাম : খুমা স্বামীৰ নাম : নবীন পায়োং ঘৰ নং : 27 বয়স : 64 লিঙ্গ : মহিলা	JSP0003374 ফটো উপলব্ধ	161 নাম : ডালিম পায়োং পিতাৰ নাম : কমল পায়োং ঘৰ নং : 27 বয়স : 54 লিঙ্গ : পুৰুষ	JSP0003375 ফটো উপলব্ধ	162 নাম : জ্যোতি প্ৰভা মিলি পায়োং স্বামীৰ নাম : নবিন পায়োং ঘৰ নং : 29 বয়স : 49 লিঙ্গ : মহিলা	JSP0595090 ফটো উপলব্ধ
163 নাম : অমেক্তী পায়োং স্বামীৰ নাম : ডালিম পায়োং ঘৰ নং : 27 বয়স : 44 লিঙ্গ : মহিলা	JSP0003377 ফটো উপলব্ধ	164 নাম : ললিতা বিষ্ণু পায়োং স্বামীৰ নাম : বিবেক পায়োং ঘৰ নং : 29 বয়স : 35 লিঙ্গ : মহিলা	SBJ2164126 ফটো উপলব্ধ	165 নাম : বিবেক পায়োং পিতাৰ নাম : নবিন পায়োং ঘৰ নং : 29 বয়স : 34 লিঙ্গ : পুৰুষ	JSP0219501 ফটো উপলব্ধ
166 নাম : পানীৰাম পায়োং পিতাৰ নাম : কমল পায়োং ঘৰ নং : 27 বয়স : 34 লিঙ্গ : পুৰুষ	JSP6235774 ফটো উপলব্ধ	167 নাম : ৰতা পায়োং পিতাৰ নাম : নবীন পায়োং ঘৰ নং : 27 বয়স : 31 লিঙ্গ : মহিলা	JSP0003379 ফটো উপলব্ধ	E2 168 নাম : টনৰাম পায়োং পিতাৰ নাম : নবীন পায়োং ঘৰ নং : 27 বয়স : 30 লিঙ্গ : পুৰুষ	JSP0003380 ফটো উপলব্ধ
169 নাম : মাৰ্থা এটে পায়োং স্বামীৰ নাম : পানীৰাম পায়োং ঘৰ নং : 29 বয়স : 28 লিঙ্গ : মহিলা	JSP0477919 ফটো উপলব্ধ	170 নাম : ততুমনি পায়োং পিতাৰ নাম : নবিন পায়োং ঘৰ নং : 29 বয়স : 26 লিঙ্গ : মহিলা	JSP0595157 ফটো উপলব্ধ	171 নাম : চান পায়োং পিতাৰ নাম : ডালিম পায়োং ঘৰ নং : 29 বয়স : 22 লিঙ্গ : পুৰুষ	JSP1186634 ফটো উপলব্ধ
172 নাম : ডনা পায়োং পিতাৰ নাম : নবীন পায়োং ঘৰ নং : 27 বয়স : 21 লিঙ্গ : মহিলা	RAE0127829 ফটো উপলব্ধ	173 নাম : মাৰ্টিন পায়োং পিতাৰ নাম : ডালিম পায়োং ঘৰ নং : 27 বয়স : 20 লিঙ্গ : পুৰুষ	RAE0127233 ফটো উপলব্ধ	D 174 নাম : জয়নাল আলী পিতাৰ নাম : জগত আলী ঘৰ নং : 28 বয়স : 99 লিঙ্গ : পুৰুষ	JSP0003381 ফটো উপলব্ধ
S 175 নাম : মঃ ৰফিক আলী পিতাৰ নাম : জয়নাল আলী ঘৰ নং : 28 বয়স : 61 লিঙ্গ : পুৰুষ	JSP0003382 ফটো উপলব্ধ	S 176 নাম : লিলি বেগম স্বামীৰ নাম : মঃ ৰফিক আলী ঘৰ নং : 28 বয়স : 59 লিঙ্গ : মহিলা	JSP0003383 ফটো উপলব্ধ	S 177 নাম : জানু আলি পিতাৰ নাম : জয়নাল আলি ঘৰ নং : 28 বয়স : 58 লিঙ্গ : পুৰুষ	JSP0219733 ফটো উপলব্ধ
S 178 নাম : জমচেৰ আলি পিতাৰ নাম : জয়নাল আলি ঘৰ নং : 28 বয়স : 56 লিঙ্গ : পুৰুষ	JSP0220921 ফটো উপলব্ধ	S 179 নাম : অজিদা বেগম স্বামীৰ নাম : জানু আলি ঘৰ নং : 28 বয়স : 53 লিঙ্গ : মহিলা	JSP0219931 ফটো উপলব্ধ	180 নাম : চাকত আলী পিতাৰ নাম : মঃ জয়নাল আলী ঘৰ নং : 28 বয়স : 49 লিঙ্গ : পুৰুষ	JSP0003384 ফটো উপলব্ধ



181 নাম : গমিক বেগম স্বামীৰ নাম : মঃ চাকত আলী ঘৰ নং : 28 বয়স : 44 লিঙ্গ : মহিলা	JSP0003385	ফটো উপলব্ধ	S 182 নাম : আফিয়া বেগম স্বামীৰ নাম : জমচৈৰ আলি ঘৰ নং : 28 বয়স : 43 লিঙ্গ : মহিলা	JSP0221036	ফটো উপলব্ধ	S 183 নাম : ববিউল আলী পিতাৰ নাম : জনু আলী ঘৰ নং : 28 বয়স : 35 লিঙ্গ : পুৰুষ	JSP0595363	ফটো উপলব্ধ
S 184 নাম : বাজীৰ আলী পিতাৰ নাম : জমচৈৰ আলী ঘৰ নং : 28 বয়স : 34 লিঙ্গ : পুৰুষ	JSP0595025	ফটো উপলব্ধ	S 185 নাম : ফাতেমা খাতুন স্বামীৰ নাম : ববিউল আলী ঘৰ নং : 28 বয়স : 34 লিঙ্গ : মহিলা	JSP0595066	ফটো উপলব্ধ	S 186 নাম : জাহেদা বেগম পিতাৰ নাম : জনু আলি ঘৰ নং : 28 বয়স : 34 লিঙ্গ : মহিলা	JSP5116207	ফটো উপলব্ধ
S 187 নাম : বাবিয়া বেগম পিতাৰ নাম : জনু আলী ঘৰ নং : 28 বয়স : 32 লিঙ্গ : মহিলা	JSP0595058	ফটো উপলব্ধ	188 নাম : সৰিফুন নেছা পিতাৰ নাম : মনতাজ আলী ঘৰ নং : 28 বয়স : 30 লিঙ্গ : মহিলা	JSP5116116	ফটো উপলব্ধ	S 189 নাম : আফাজুল আলী পিতাৰ নাম : জমচৈৰ আলী ঘৰ নং : 28 বয়স : 29 লিঙ্গ : পুৰুষ	JSP0595041	ফটো উপলব্ধ
S 190 নাম : মহম্মদ ফিৰোজ আলী পিতাৰ নাম : বফিক আলী ঘৰ নং : 28 বয়স : 29 লিঙ্গ : পুৰুষ	JSP5118021	ফটো উপলব্ধ	S 191 নাম : মহম্মদ ইফৰাজ আলী পিতাৰ নাম : বফিক আলী ঘৰ নং : 28 বয়স : 27 লিঙ্গ : পুৰুষ	JSP5118096	ফটো উপলব্ধ	192 নাম : চাহেব আলী পিতাৰ নাম : চাকত আলী ঘৰ নং : 28 বয়স : 27 লিঙ্গ : পুৰুষ	JSP1186733	ফটো উপলব্ধ
S 193 নাম : মমতা বেগম স্বামীৰ নাম : বাজীৰ আলী ঘৰ নং : 28 বয়স : 26 লিঙ্গ : মহিলা	JSP0595033	ফটো উপলব্ধ	S 194 নাম : আকবৰ আলী পিতাৰ নাম : জমচৈৰ আলী ঘৰ নং : 28 বয়স : 24 লিঙ্গ : পুৰুষ	JSP5118211	ফটো উপলব্ধ	195 নাম : জনাকী বেগম পিতাৰ নাম : চাকত আলী ঘৰ নং : 28 বয়স : 23 লিঙ্গ : মহিলা	JSP1186790	ফটো উপলব্ধ
S 196 নাম : নূৰমহম্মদ আলী পিতাৰ নাম : জমচৈৰ আলী ঘৰ নং : 28 বয়স : 22 লিঙ্গ : পুৰুষ	JSP1204239	ফটো উপলব্ধ	S 197 নাম : তমীনা বেগম স্বামীৰ নাম : আফাজুল আলী ঘৰ নং : 28 বয়স : 22 লিঙ্গ : মহিলা	RAE0094169	ফটো উপলব্ধ	198 নাম : ফৰিদা বেগম স্বামীৰ নাম : মহম্মদ ইফ.ৰাজ. আলী ঘৰ নং : 28 বয়স : 22 লিঙ্গ : মহিলা	RAE0186890	ফটো উপলব্ধ
S 199 নাম : বিন্দী বেগম স্বামীৰ নাম : মঃ ফিৰোজ আলী ঘৰ নং : 28 বয়স : 21 লিঙ্গ : মহিলা	RAE0133108	ফটো উপলব্ধ	200 নাম : পূৰ্ণকান্ত মিলি পিতাৰ নাম : দেউৰাম মিলি ঘৰ নং : 29 বয়স : 81 লিঙ্গ : পুৰুষ	JSP0003386	ফটো উপলব্ধ	201 নাম : দিগন্ত মিলি পিতাৰ নাম : পূৰ্ণকান্ত মিলি ঘৰ নং : 29 বয়স : 54 লিঙ্গ : পুৰুষ	JSP0003388	ফটো উপলব্ধ
202 নাম : বিজমাই মিলি স্বামীৰ নাম : দিগন্ত মিলি ঘৰ নং : 29 বয়স : 47 লিঙ্গ : মহিলা	JSP6235865	ফটো উপলব্ধ	203 নাম : পুষ্পধৰ মিলি পিতাৰ নাম : পূৰ্ণকান্ত মিলি ঘৰ নং : 29 বয়স : 44 লিঙ্গ : পুৰুষ	JSP0398396	ফটো উপলব্ধ	204 নাম : ইলাজ্যোতি মিলি স্বামীৰ নাম : পুষ্পধৰ মিলি ঘৰ নং : 29 বয়স : 43 লিঙ্গ : মহিলা	JSP0003389	ফটো উপলব্ধ
205 নাম : বেবিকা মিলি পিতাৰ নাম : তাৰপদ মিলি ঘৰ নং : 29 বয়স : 33 লিঙ্গ : মহিলা	JSP3181133	ফটো উপলব্ধ	206 নাম : বেবিকা মিলি স্বামীৰ নাম : তাৰপদ মিলি ঘৰ নং : 29 বয়স : 32 লিঙ্গ : মহিলা	JSP0003390	ফটো উপলব্ধ	207 নাম : সুবৃষ্টি মিলি স্বামীৰ নাম : দিগন্ত মিলি ঘৰ নং : 29 বয়স : 31 লিঙ্গ : মহিলা	JSP0594952	ফটো উপলব্ধ
208 নাম : জীতেন কুমাৰ মিলি পিতাৰ নাম : তাৰপদ মিলি ঘৰ নং : 29 বয়স : 29 লিঙ্গ : পুৰুষ	JSP3180992	ফটো উপলব্ধ	209 নাম : চুইতি মিলি পিতাৰ নাম : দিগন্ত মিলি ঘৰ নং : 29 বয়স : 28 লিঙ্গ : মহিলা	JSP0594960	ফটো উপলব্ধ	210 নাম : টিৰিছতিনা মিলি পিতাৰ নাম : দিগন্ত মিলি ঘৰ নং : 29 বয়স : 26 লিঙ্গ : মহিলা	JSP0594978	ফটো উপলব্ধ



211 নাম : চবিন্দ্র মিলি পিতাৰ নাম: তাৰাপথ মিলি ঘৰ নং : 29 বয়স : 25 লিঙ্গ : পুৰুষ	JSP0366823 ফটো উপলব্ধ	212 নাম : বুপম মিলি পিতাৰ নাম: পুষ্পধৰ মিলি ঘৰ নং : 29 বয়স : 20 লিঙ্গ : পুৰুষ	RAE0012773 ফটো উপলব্ধ	213 নাম : মঃ চেয়দ আলি পিতাৰ নাম: বাহাৰ আলি ঘৰ নং : 31 বয়স : 59 লিঙ্গ : পুৰুষ	JSP0003396 ফটো উপলব্ধ
214 নাম : জুমগী কয়ে স্বামীৰ নাম: চেয়দ আলি ঘৰ নং : 31 বয়স : 54 লিঙ্গ : মহিলা	JSP0003397 ফটো উপলব্ধ	215 নাম : মুন্না আলী পিতাৰ নাম: চেয়দ আলী ঘৰ নং : 31 বয়স : 28 লিঙ্গ : পুৰুষ	JSP0412437 ফটো উপলব্ধ	216 নাম : বছিৰ আলী পিতাৰ নাম: চেয়দ আলী ঘৰ নং : 31 বয়স : 26 লিঙ্গ : পুৰুষ	JSP0413336 ফটো উপলব্ধ
217 নাম : জেৰিনা বেগম পিতাৰ নাম: ছাইদ আলি ঘৰ নং : 32 বয়স : 26 লিঙ্গ : মহিলা	JSP5116090 ফটো উপলব্ধ	218 নাম : কলিমা খাতুন স্বামীৰ নাম: আৰব আলী ঘৰ নং : 32 বয়স : 94 লিঙ্গ : মহিলা	JSP0003398 ফটো উপলব্ধ	219 নাম : ইছমাইল আলী পিতাৰ নাম: আৰব আলী ঘৰ নং : 32 বয়স : 59 লিঙ্গ : পুৰুষ	JSP0003399 ফটো উপলব্ধ
220 নাম : ইছৰাইল আলী পিতাৰ নাম: আৰব আলী ঘৰ নং : 32 বয়স : 54 লিঙ্গ : পুৰুষ	JSP0003400 ফটো উপলব্ধ	S 221 নাম : মিৰিজা বেগম স্বামীৰ নাম: ইছমাইল আলী ঘৰ নং : 32 বয়স : 49 লিঙ্গ : মহিলা	JSP0003401 ফটো উপলব্ধ	222 নাম : ইছলাম আলী পিতাৰ নাম: আৰব আলী ঘৰ নং : 32 বয়স : 49 লিঙ্গ : পুৰুষ	JSP0003402 ফটো উপলব্ধ
D 223 নাম : মনিমা খাতুন স্বামীৰ নাম: ইছলাম খান ঘৰ নং : 32 বয়স : 45 লিঙ্গ : মহিলা	JSP0003404 ফটো উপলব্ধ	224 নাম : মনিকা বেগম স্বামীৰ নাম: ইছৰাইল আলী ঘৰ নং : 32 বয়স : 45 লিঙ্গ : মহিলা	JSP0003403 ফটো উপলব্ধ	225 নাম : মফিচ আলী পিতাৰ নাম: আৰব আলী ঘৰ নং : 32 বয়স : 44 লিঙ্গ : পুৰুষ	JSP0003405 ফটো উপলব্ধ
226 নাম : বমিছ আলী পিতাৰ নাম: আৰব আলী ঘৰ নং : 32 বয়স : 39 লিঙ্গ : পুৰুষ	JSP0003406 ফটো উপলব্ধ	227 নাম : প্ৰিয়া বেগম স্বামীৰ নাম: ইছলাম আলী ঘৰ নং : 32 বয়স : 39 লিঙ্গ : মহিলা	JSP0527481 ফটো উপলব্ধ	228 নাম : বিউটা বেগম স্বামীৰ নাম: মফিচ আলি ঘৰ নং : 32 বয়স : 34 লিঙ্গ : মহিলা	JSP0003407 ফটো উপলব্ধ
229 নাম : মনিৰা বেগম স্বামীৰ নাম: বমিছ আলি ঘৰ নং : 32 বয়স : 33 লিঙ্গ : মহিলা	JSP0003408 ফটো উপলব্ধ	230 নাম : ইছহাক আলী পিতাৰ নাম: ইছমাইল আলী ঘৰ নং : 32 বয়স : 30 লিঙ্গ : পুৰুষ	JSP3181144 ফটো উপলব্ধ	231 নাম : ইছব আলী পিতাৰ নাম: ইছৰাইল আলী ঘৰ নং : 32 বয়স : 26 লিঙ্গ : পুৰুষ	JSP0595330 ফটো উপলব্ধ
232 নাম : আছাক আলী পিতাৰ নাম: ইছমাইল আলী ঘৰ নং : 32 বয়স : 26 লিঙ্গ : পুৰুষ	JSP0595371 ফটো উপলব্ধ	233 নাম : সুনালি বসুমতাৰী স্বামীৰ নাম: আশীক আলী ঘৰ নং : 32 বয়স : 24 লিঙ্গ : মহিলা	JSP3275880 ফটো উপলব্ধ	234 নাম : বমজান আলী পিতাৰ নাম: ইছৰাইল আলী ঘৰ নং : 32 বয়স : 22 লিঙ্গ : পুৰুষ	RAE0052134 ফটো উপলব্ধ
235 নাম : ময়ূৰ আলী পিতাৰ নাম: ইছলাম আলী ঘৰ নং : 32 বয়স : 22 লিঙ্গ : পুৰুষ	RAE0052159 ফটো উপলব্ধ	D 236 নাম : বুফিয়া বেগম স্বামীৰ নাম: বাবুল খান ঘৰ নং : 33 বয়স : 69 লিঙ্গ : মহিলা	JSP6236073 ফটো উপলব্ধ	D 237 নাম : ফাতেমা বেগম মাতৃৰ নাম: বুফিয়া বেগম ঘৰ নং : 33 বয়স : 41 লিঙ্গ : মহিলা	JSP0003409 ফটো উপলব্ধ
D 238 নাম : আনোৱাৰ হুছেইন পিতাৰ নাম: ফাৰুক হুছেইন ঘৰ নং : 34 বয়স : 69 লিঙ্গ : পুৰুষ	JSP0003410 ফটো উপলব্ধ	239 নাম : আমিৰুন নেছা স্বামীৰ নাম: আনোৱাৰ হুছেইন ঘৰ নং : 34 বয়স : 64 লিঙ্গ : মহিলা	JSP0003411 ফটো উপলব্ধ	240 নাম : চাবৰিনা খাতুন স্বামীৰ নাম: জাহাংগিৰ আলম ঘৰ নং : 38 বয়স : 32 লিঙ্গ : মহিলা	JSP0527531 ফটো উপলব্ধ



241 নাম : জাহাংগিৰ আলম মাতৃৰ নাম: আমিৰুন আলম ঘৰ নং : ৩৪ বয়স : 31 লিঙ্গ : পুৰুষ	JSP0494393 ফটো উপলব্ধ	242 নাম : অব্বেদা বেগম মাতৃৰ নাম: আমিৰুন নেছা ঘৰ নং : ৩৪ বয়স : 30 লিঙ্গ : মহিলা	JSP0527572 ফটো উপলব্ধ	243 নাম : জাবেদ আলম মাতৃৰ নাম: আমিৰুন নেচা ঘৰ নং : ৩৪ বয়স : 25 লিঙ্গ : পুৰুষ	JSP0527564 ফটো উপলব্ধ
244 নাম : অৰ্চাবাসী সিংহ পিতাৰ নাম: বাঙগাৰাম সিংহ ঘৰ নং : ৩৪ বয়স : 21 লিঙ্গ : পুৰুষ	RAE0214924 ফটো উপলব্ধ	245 নাম : তবুন নেছা স্বামীৰ নাম: আনজ্বেদ আলী ঘৰ নং : 35 বয়স : 94 লিঙ্গ : মহিলা	JSP0003412 ফটো উপলব্ধ	246 নাম : সকিপ আলী পিতাৰ নাম: আনজ্বেদ আলী ঘৰ নং : 35 বয়স : 59 লিঙ্গ : পুৰুষ	JSP0003413 ফটো উপলব্ধ
247 নাম : কালিমা বেগম স্বামীৰ নাম: সকিপ আলী ঘৰ নং : 35 বয়স : 49 লিঙ্গ : মহিলা	JSP0003414 ফটো উপলব্ধ	248 নাম : ইছলাম আলী পিতাৰ নাম: সকিপ আলী ঘৰ নং : ৩৫ বয়স : 23 লিঙ্গ : পুৰুষ	JSP1186675 ফটো উপলব্ধ	249 নাম : আকতাৰ আলী পিতাৰ নাম: সকিপ আলী ঘৰ নং : 35 বয়স : 20 লিঙ্গ : পুৰুষ	RAE0054973 ফটো উপলব্ধ
D 250 নাম : নফিছা বেগম স্বামীৰ নাম: মঃ চামিৰ ঘৰ নং : 36 বয়স : 69 লিঙ্গ : মহিলা	JSP0003415 ফটো উপলব্ধ	D 251 নাম : চব্বান নেছা স্বামীৰ নাম: হাবিবৰ ঘৰ নং : 37 বয়স : 71 লিঙ্গ : মহিলা	JSP0003416 ফটো উপলব্ধ	252 নাম : কল্পনা চৰু স্বামীৰ নাম: জোনিকো চৰু ঘৰ নং : 38 বয়স : 45 লিঙ্গ : মহিলা	GYS0534180 ফটো উপলব্ধ
253 নাম : এগাপাক বীনা পিতাৰ নাম: টাএগা বীনা ঘৰ নং : 39 বয়স : 54 লিঙ্গ : পুৰুষ	JSP0003420 ফটো উপলব্ধ	254 নাম : য়ামতি বীনা স্বামীৰ নাম: গুালি বীনা ঘৰ নং : 39 বয়স : 47 লিঙ্গ : মহিলা	JSP0003422 ফটো উপলব্ধ	255 নাম : লিপি বিনা পিতাৰ নাম: ন্যা়ালি বিনা ঘৰ নং : 39 বয়স : 32 লিঙ্গ : মহিলা	JSP0003423 ফটো উপলব্ধ
256 নাম : লিকম বীনা পিতাৰ নাম: এগালী বীনা ঘৰ নং : 39 বয়স : 32 লিঙ্গ : পুৰুষ	JSP0003424 ফটো উপলব্ধ	257 নাম : লিয়ম বিনা পিতাৰ নাম: ন্যা়ালি বিনা ঘৰ নং : 39 বয়স : 31 লিঙ্গ : পুৰুষ	JSP6239652 ফটো উপলব্ধ	258 নাম : তছিনা বীনা পিতাৰ নাম: লিকম বীনা ঘৰ নং : ৩৯ বয়স : 31 লিঙ্গ : মহিলা	JSP0493981 ফটো উপলব্ধ
259 নাম : লিয়িৰ বিনা পিতাৰ নাম: ন্যা়ালি বিনা ঘৰ নং : 39 বয়স : 29 লিঙ্গ : মহিলা	JSP6239538 ফটো উপলব্ধ	260 নাম : তাম বীনা পিতাৰ নাম: টাএগা বীনা ঘৰ নং : 40 বয়স : 69 লিঙ্গ : পুৰুষ	JSP0003425 ফটো উপলব্ধ	261 নাম : মংগাম বীনা পিতাৰ নাম: তাম বীনা ঘৰ নং : ৪০ বয়স : 40 লিঙ্গ : মহিলা	JSP5118146 ফটো উপলব্ধ
262 নাম : মৰি বীনা পিতাৰ নাম: তামু বীনা ঘৰ নং : 40 বয়স : 39 লিঙ্গ : পুৰুষ	JSP0003427 ফটো উপলব্ধ	263 নাম : মেৰি বিনা স্বামীৰ নাম: মৰি বিনা ঘৰ নং : 40 বয়স : 34 লিঙ্গ : মহিলা	JSP0003428 ফটো উপলব্ধ	264 নাম : বুমী বিনা পিতাৰ নাম: তামু বিনা ঘৰ নং : ৪০ বয়স : 31 লিঙ্গ : মহিলা	JSP0168377 ফটো উপলব্ধ
265 নাম : তাযি কয়ো পিতাৰ নাম: এপ কয়ো ঘৰ নং : 41 বয়স : 59 লিঙ্গ : পুৰুষ	JSP0003429 ফটো উপলব্ধ	266 নাম : ইমা কয়ো পিতাৰ নাম: তাযি কয়ো ঘৰ নং : 41 বয়স : 31 লিঙ্গ : মহিলা	JSP0003434 ফটো উপলব্ধ	267 নাম : ইজোম কয়ু পিতাৰ নাম: টাই কয়ু ঘৰ নং : ৪১ বয়স : 27 লিঙ্গ : পুৰুষ	JSP5118229 ফটো উপলব্ধ
268 নাম : মাৰ্টিনা ৰালটে কয়ো স্বামীৰ নাম: তাযি কয়ো ঘৰ নং : ৪১ বয়স : 26 লিঙ্গ : মহিলা	RAE0156885 ফটো উপলব্ধ	269 নাম : য়াভম কয়ো পিতাৰ নাম: টাই কয়ো ঘৰ নং : ৪১ বয়স : 25 লিঙ্গ : মহিলা	JSP3954179 ফটো উপলব্ধ	270 নাম : ৰাধামনি টায়োং কয়ো স্বামীৰ নাম: ৰাজা কয়ো ঘৰ নং : ৪১ বয়স : 24 লিঙ্গ : মহিলা	JSP1186683 ফটো উপলব্ধ



271 নাম : য়াপাং কাদ স্বামীৰ নাম: তাজুম কাদ ঘৰ নং : 42 বয়স : 74 লিঙ্গ : মহিলা	JSP0003436 ফটো উপলব্ধ	272 নাম : তাচি কাদ পিতাৰ নাম: তাজুম কাদ ঘৰ নং : 42 বয়স : 44 লিঙ্গ : পুৰুষ	JSP0003437 ফটো উপলব্ধ	273 নাম : শ্যামাৰতী কাদ স্বামীৰ নাম: তাচি কাদ ঘৰ নং : 42 বয়স : 38 লিঙ্গ : মহিলা	JSP0003438 ফটো উপলব্ধ
274 নাম : আদি অদি স্বামীৰ নাম: পাকদহ কযো ঘৰ নং : 43 বয়স : 69 লিঙ্গ : মহিলা	JSP0003439 ফটো উপলব্ধ	275 নাম : বুদ্ধেশ্বৰ মেদক পিতাৰ নাম: বাদল মেদক ঘৰ নং : 44 বয়স : 64 লিঙ্গ : পুৰুষ	JSP0003440 ফটো উপলব্ধ	276 নাম : ৰাভা মেদক পিতাৰ নাম: বুদ্ধেশ্বৰ মেদক ঘৰ নং : 44 বয়স : 39 লিঙ্গ : পুৰুষ	JSP0003442 ফটো উপলব্ধ
277 নাম : ববীলতা মেদক স্বামীৰ নাম: বুদ্ধেশ্বৰ মেদক ঘৰ নং : 44 বয়স : 29 লিঙ্গ : মহিলা	JSP0003441 ফটো উপলব্ধ	278 নাম : অৰুনিমা বৰি মেদক পিতাৰ নাম: কমল মেদক ঘৰ নং : 44 বয়স : 20 লিঙ্গ : মহিলা	RAE0127530 ফটো উপলব্ধ	279 নাম : বিজয় মেদক পিতাৰ নাম: বাদল মেদক ঘৰ নং : 45 বয়স : 69 লিঙ্গ : পুৰুষ	JSP6236368 ফটো উপলব্ধ
280 নাম : বিন্দুৱতী মেদক স্বামীৰ নাম: বিজয় মেদক ঘৰ নং : 45 বয়স : 67 লিঙ্গ : মহিলা	JSP6236379 ফটো উপলব্ধ	281 নাম : ৰূপজ্যোতি মেদক পিতাৰ নাম: বিজয় মেদক ঘৰ নং : 45 বয়স : 32 লিঙ্গ : মহিলা	JSP0003444 ফটো উপলব্ধ	282 নাম : ৰিতুমণি মেদক পিতাৰ নাম: বিজয় মেদক ঘৰ নং : 45 বয়স : 22 লিঙ্গ : মহিলা	JSP3275864 ফটো উপলব্ধ
283 নাম : ৰীনা দেৱ স্বামীৰ নাম: মোহিত ৰঞ্জন দেৱ ঘৰ নং : 47 বয়স : 78 লিঙ্গ : মহিলা	JSP0003446 ফটো উপলব্ধ	284 নাম : মনোজ কুমাৰ দেব পিতাৰ নাম: মোহিতৰঞ্জন দেব ঘৰ নং : 47 বয়স : 48 লিঙ্গ : পুৰুষ	JSP0003447 ফটো উপলব্ধ	285 নাম : সুনিতা দাৱ পিতাৰ নাম: লক্ষেশ্বৰ দাৱ ঘৰ নং : 89 বয়স : 30 লিঙ্গ : মহিলা	JSP0494120 ফটো উপলব্ধ
286 নাম : প্ৰভালি দলে দেৱ স্বামীৰ নাম: মনোজ কুমাৰ দেৱ ঘৰ নং : 89 বয়স : 29 লিঙ্গ : মহিলা	DWM0502955 ফটো উপলব্ধ	287 নাম : য়াতেৰ এটে স্বামীৰ নাম: তালি এটে ঘৰ নং : 48 বয়স : 66 লিঙ্গ : মহিলা	JSP0003450 ফটো উপলব্ধ	288 নাম : য়াবম এটে স্বামীৰ নাম: তালি এটে ঘৰ নং : 48 বয়স : 51 লিঙ্গ : মহিলা	JSP0003451 ফটো উপলব্ধ
289 নাম : লিশাক এটে পিতাৰ নাম: তালি এটে ঘৰ নং : 48 বয়স : 29 লিঙ্গ : পুৰুষ	JSP3275831 ফটো উপলব্ধ	290 নাম : টাক এটে পিতাৰ নাম: তালি এটে ঘৰ নং : 88 বয়স : 26 লিঙ্গ : পুৰুষ	JSP0462689 ফটো উপলব্ধ	291 নাম : য়াকিৰ এটে পিতাৰ নাম: তালি এটে ঘৰ নং : 88 বয়স : 25 লিঙ্গ : মহিলা	JSP0595215 ফটো উপলব্ধ
292 নাম : লিমেন এটে পিতাৰ নাম: তালি এটে ঘৰ নং : 88 বয়স : 25 লিঙ্গ : মহিলা	JSP0595223 ফটো উপলব্ধ	293 নাম : ৰমেশ আওঁ পিতাৰ নাম: জম্পু আওঁ ঘৰ নং : 51 বয়স : 56 লিঙ্গ : পুৰুষ	JSP0003452 ফটো উপলব্ধ	294 নাম : উষা আওঁ স্বামীৰ নাম: ৰমেশ আওঁ ঘৰ নং : 51 বয়স : 51 লিঙ্গ : মহিলা	JSP0003453 ফটো উপলব্ধ
295 নাম : টুচী আওঁ পিতাৰ নাম: ৰমেশ আওঁ ঘৰ নং : 52 বয়স : 26 লিঙ্গ : পুৰুষ	JSP0217521 ফটো উপলব্ধ	296 নাম : অপমা দৈমাৰী স্বামীৰ নাম: মানিক দৈমাৰী ঘৰ নং : 52 বয়স : 75 লিঙ্গ : মহিলা	JSP0003455 ফটো উপলব্ধ	297 নাম : মিলন দৈমাৰী পিতাৰ নাম: মানিক দৈমাৰী ঘৰ নং : 52 বয়স : 46 লিঙ্গ : পুৰুষ	JSP6236539 ফটো উপলব্ধ
298 নাম : চম্পা দৈমাৰী স্বামীৰ নাম: মিলন দৈমাৰী ঘৰ নং : 52 বয়স : 44 লিঙ্গ : মহিলা	JSP0003456 ফটো উপলব্ধ	299 নাম : মাৰ্টা দৈমাৰী পিতাৰ নাম: মিলন দৈমাৰী ঘৰ নং : 52 বয়স : 21 লিঙ্গ : মহিলা	RAE0050823 ফটো উপলব্ধ	300 নাম : চুনিতা দৈমাৰী পিতাৰ নাম: মিলন দৈমাৰী ঘৰ নং : 52 বয়স : 20 লিঙ্গ : মহিলা	RAE0213918 ফটো উপলব্ধ



301 নাম : তাকাৰ এতে পিতাৰ নাম: তাতুম এতে ঘৰ নং : 53 বয়স : 64 লিঙ্গ : মহিলা	JSP0003458 ফটো উপলব্ধ	302 নাম : মিপি এতে স্বামীৰ নাম: তাকাৰ এতে ঘৰ নং : 53 বয়স : 54 লিঙ্গ : মহিলা	JSP0003460 ফটো উপলব্ধ	303 নাম : কাৰমিক এতে পিতাৰ নাম: তাকাৰ এতে ঘৰ নং : 53 বয়স : 35 লিঙ্গ : মহিলা	JSP0595447 ফটো উপলব্ধ
304 নাম : কাৰজুম এতে পিতাৰ নাম: তাকাৰ এতে ঘৰ নং : 57 বয়স : 27 লিঙ্গ : পুৰুষ	JSP0494203 ফটো উপলব্ধ	305 নাম : কাৰমাৰ এতে পিতাৰ নাম: তাকাৰ এতে ঘৰ নং : 57 বয়স : 26 লিঙ্গ : পুৰুষ	JSP0595520 ফটো উপলব্ধ	306 নাম : হীৰাদৈ এতে স্বামীৰ নাম: তামাৰ এতে ঘৰ নং : 54 বয়স : 69 লিঙ্গ : মহিলা	JSP0003462 ফটো উপলব্ধ
307 নাম : জিগু মেধি পিতাৰ নাম: জানী মেধি ঘৰ নং : 58 বয়স : 51 লিঙ্গ : পুৰুষ	JSP0595231 ফটো উপলব্ধ	308 নাম : মাৰকেন এতে পিতাৰ নাম: তামাৰ এতে ঘৰ নং : 54 বয়স : 42 লিঙ্গ : পুৰুষ	JSP0003463 ফটো উপলব্ধ	309 নাম : মাৰী এতে মাতৃৰ নাম: হীৰাদৈ এতে ঘৰ নং : 58 বয়স : 34 লিঙ্গ : মহিলা	JSP0198499 ফটো উপলব্ধ
310 নাম : ইনকমল এতে স্বামীৰ নাম: মাৰকেন এতে ঘৰ নং : 58 বয়স : 32 লিঙ্গ : মহিলা	JSP0494104 ফটো উপলব্ধ	311 নাম : তাচেন এতে পিতাৰ নাম: তাতুম এতে ঘৰ নং : 55 বয়স : 71 লিঙ্গ : পুৰুষ	JSP0003465 ফটো উপলব্ধ	312 নাম : য়াপি এতে স্বামীৰ নাম: তাচেন এতে ঘৰ নং : 55 বয়স : 61 লিঙ্গ : মহিলা	JSP0003466 ফটো উপলব্ধ
313 নাম : হেনৰী এতে পিতাৰ নাম: তাচেন এতে ঘৰ নং : 55 বয়স : 31 লিঙ্গ : পুৰুষ	JSP0003468 ফটো উপলব্ধ	314 নাম : লক্ষেশ্বৰ বৰা পিতাৰ নাম: নন্দেশ্বৰ বৰা ঘৰ নং : 56 বয়স : 61 লিঙ্গ : পুৰুষ	JSP0003469 ফটো উপলব্ধ	315 নাম : য়ায়ী কয়ো বৰা স্বামীৰ নাম: লক্ষেশ্বৰ বৰা ঘৰ নং : 56 বয়স : 56 লিঙ্গ : মহিলা	JSP0003470 ফটো উপলব্ধ
316 নাম : গোলাপী বৰা পিতাৰ নাম: লক্ষেশ্বৰ বৰা ঘৰ নং : 56 বয়স : 30 লিঙ্গ : মহিলা	JSP0003471 ফটো উপলব্ধ	317 নাম : গান্ধিৰাম বৰা পিতাৰ নাম: লোকেশ্বৰ বৰা ঘৰ নং : 56 বয়স : 29 লিঙ্গ : পুৰুষ	JSP0366922 ফটো উপলব্ধ	318 নাম : পূৰ্ণিমা বৰা পিতাৰ নাম: লক্ষেশ্বৰ বৰা ঘৰ নং : 56 বয়স : 28 লিঙ্গ : মহিলা	JSP0203117 ফটো উপলব্ধ
319 নাম : পাপৰি গগৈ বৰা স্বামীৰ নাম: বলুৰাম বৰা ঘৰ নং : 56 বয়স : 23 লিঙ্গ : মহিলা	RAE0050716 ফটো উপলব্ধ	320 নাম : পাৰ্বতী বৰা স্বামীৰ নাম: অকনি বৰা ঘৰ নং : 57 বয়স : 49 লিঙ্গ : মহিলা	JSP0003474 ফটো উপলব্ধ	321 নাম : টটমনি বৰা পিতাৰ নাম: অকন বৰা ঘৰ নং : 59 বয়স : 24 লিঙ্গ : মহিলা	JSP5116165 ফটো উপলব্ধ
322 নাম : অনিমা বড়া পিতাৰ নাম: অৰ্কন বড়া ঘৰ নং : 59 বয়স : 23 লিঙ্গ : মহিলা	JSP1050848 ফটো উপলব্ধ	323 নাম : কৃষ্ণা নাথ স্বামীৰ নাম: নিৰেনচন্দ্ৰ নাথ ঘৰ নং : 58 বয়স : 66 লিঙ্গ : মহিলা	JSP0003475 ফটো উপলব্ধ	324 নাম : বিমল মিলি পিতাৰ নাম: পূৰ্ণকান্ত মিলি ঘৰ নং : 59 বয়স : 61 লিঙ্গ : পুৰুষ	JSP6236733 ফটো উপলব্ধ
325 নাম : সুভদ্রা মিলি স্বামীৰ নাম: বিমল মিলি ঘৰ নং : 59 বয়স : 54 লিঙ্গ : মহিলা	JSP0003478 ফটো উপলব্ধ	326 নাম : অজয় মিলি পিতাৰ নাম: বিমল মিলি ঘৰ নং : 59 বয়স : 30 লিঙ্গ : পুৰুষ	JSP0003480 ফটো উপলব্ধ	327 নাম : লিখক পিতাৰ নাম: শ্যাম সিং ঘৰ নং : 60 বয়স : 43 লিঙ্গ : পুৰুষ	JSP0003482 ফটো উপলব্ধ
328 নাম : সংগীতা সিং পিতাৰ নাম: শ্যাম সিং ঘৰ নং : 60 বয়স : 37 লিঙ্গ : মহিলা	JSP0003483 ফটো উপলব্ধ	329 নাম : জীৱনজ্যেউতি পাতিৰ পিতাৰ নাম: বিকাশ পাতিৰ ঘৰ নং : 60 বয়স : 35 লিঙ্গ : মহিলা	JSP0003484 ফটো উপলব্ধ	330 নাম : ৰুবি মদী সিং স্বামীৰ নাম: লিখক সিং ঘৰ নং : 60 বয়স : 34 লিঙ্গ : মহিলা	JSP3181155 ফটো উপলব্ধ



331 নাম : হৰিচন্দ্ৰ মৰাং পিতাৰ নাম: খগেন মৰাং ঘৰ নং : ৬০ বয়স : 34 লিঙ্গ : পুৰুষ	JSP0595314 ফটো উপলব্ধ	332 নাম : মনোজ কুমাৰ জৈন পিতাৰ নাম: সৌৰাজ কুমাৰ জৈন ঘৰ নং : 61 বয়স : 42 লিঙ্গ : পুৰুষ	JSP0003486 ফটো উপলব্ধ	333 নাম : বিকাশ ছেত্ৰী পিতাৰ নাম: বালাকিছান ছেত্ৰী ঘৰ নং : ৬১ বয়স : 41 লিঙ্গ : পুৰুষ	JSP0595124 ফটো উপলব্ধ
334 নাম : মনীষা পায়েং জৈন স্বামীৰ নাম: মনোজ জৈন ঘৰ নং : 61 বয়স : 39 লিঙ্গ : মহিলা	JSP0003487 ফটো উপলব্ধ	335 নাম : বিপুল জৈন পিতাৰ নাম: মনোজ জৈন ঘৰ নং : ৬১ বয়স : 28 লিঙ্গ : পুৰুষ	JSP0493429 ফটো উপলব্ধ	336 নাম : অমিচা জৈন পিতাৰ নাম: মনোজ জৈন ঘৰ নং : ৬১ বয়স : 26 লিঙ্গ : মহিলা	JSP0494146 ফটো উপলব্ধ
337 নাম : অনং জেইন পিতাৰ নাম: মনোজ কুমাৰ জেইন ঘৰ নং : ৬১ বয়স : 25 লিঙ্গ : পুৰুষ	JSP0595017 ফটো উপলব্ধ	338 নাম : পল্লৱ এটে পিতাৰ নাম: তামি এটে ঘৰ নং : 62 বয়স : 64 লিঙ্গ : পুৰুষ	JSP0003488 ফটো উপলব্ধ	339 নাম : দীপা এটে স্বামীৰ নাম: পল্লৱ এটে ঘৰ নং : 62 বয়স : 59 লিঙ্গ : মহিলা	JSP0003489 ফটো উপলব্ধ
340 নাম : মামনী এটে স্বামীৰ নাম: পল্লৱ এটে ঘৰ নং : 62 বয়স : 49 লিঙ্গ : মহিলা	JSP0003490 ফটো উপলব্ধ	341 নাম : ইবি এতে পিতাৰ নাম: পল্লৱ এটে ঘৰ নং : 62 বয়স : 38 লিঙ্গ : মহিলা	JSP0003491 ফটো উপলব্ধ	342 নাম : ভাগ্যৱতী টায়েং এতে স্বামীৰ নাম: ইম এতে ঘৰ নং : ৬২ বয়স : 32 লিঙ্গ : মহিলা	JSP1050434 ফটো উপলব্ধ
343 নাম : ইমো এটে পিতাৰ নাম: পল্লৱ এটে ঘৰ নং : 62 বয়স : 30 লিঙ্গ : পুৰুষ	JSP0003492 ফটো উপলব্ধ	344 নাম : ইয়িৰ এটে পিতাৰ নাম: পল্লৱ এটে ঘৰ নং : ৬২ বয়স : 26 লিঙ্গ : মহিলা	JSP0496265 ফটো উপলব্ধ	345 নাম : ইকেন এতে পিতাৰ নাম: টাই এতে ঘৰ নং : ৬২ বয়স : 26 লিঙ্গ : পুৰুষ	JSP1050160 ফটো উপলব্ধ
346 নাম : খগেন পাৰ পিতাৰ নাম: লাহৰসিং পাৰ ঘৰ নং : 63 বয়স : 54 লিঙ্গ : পুৰুষ	JSP0003494 ফটো উপলব্ধ	347 নাম : দীপিকা পাৰ স্বামীৰ নাম: খগেন পাৰ ঘৰ নং : 63 বয়স : 51 লিঙ্গ : মহিলা	JSP0003495 ফটো উপলব্ধ	348 নাম : মুকন্দ পাৰ পিতাৰ নাম: লাহৰসিং পাৰ ঘৰ নং : 63 বয়স : 51 লিঙ্গ : পুৰুষ	JSP0003496 ফটো উপলব্ধ
349 নাম : তৰলতা পাৰ স্বামীৰ নাম: মুকন্দ পাৰ ঘৰ নং : 63 বয়স : 46 লিঙ্গ : মহিলা	JSP0003497 ফটো উপলব্ধ	350 নাম : বিজয় পাৰ পিতাৰ নাম: মুকন্দ পাৰ ঘৰ নং : ৬৩ বয়স : 28 লিঙ্গ : পুৰুষ	JSP0527515 ফটো উপলব্ধ	351 নাম : মেংকেং পাৰ পিতাৰ নাম: খগেন পাৰ ঘৰ নং : 63 বয়স : 22 লিঙ্গ : পুৰুষ	RAE0053132 ফটো উপলব্ধ
352 নাম : স্টাৰচন ঙ্কিৰ পিতাৰ নাম: গজেন্দ্ৰ ঙ্কিৰ ঘৰ নং : 64 বয়স : 59 লিঙ্গ : পুৰুষ	JSP0003498 ফটো উপলব্ধ	353 নাম : য়ালম ঙ্কিৰ স্বামীৰ নাম: স্টাৰচন ঙ্কিৰ ঘৰ নং : 64 বয়স : 54 লিঙ্গ : মহিলা	JSP6236926 ফটো উপলব্ধ	354 নাম : কালিং ঙ্কিৰ পিতাৰ নাম: স্টাৰচন ঙ্কিৰ ঘৰ নং : 64 বয়স : 35 লিঙ্গ : পুৰুষ	JSP6236948 ফটো উপলব্ধ
355 নাম : এলবিনা ঙ্কিৰ পিতাৰ নাম: স্টাৰচন ঙ্কিৰ ঘৰ নং : 64 বয়স : 34 লিঙ্গ : মহিলা	JSP0003499 ফটো উপলব্ধ	356 নাম : জনচন ঙ্কিৰ পিতাৰ নাম: স্টাৰচন ঙ্কিৰ ঘৰ নং : 64 বয়স : 30 লিঙ্গ : পুৰুষ	JSP0003500 ফটো উপলব্ধ	D 357 নাম : আইনল হক পিতাৰ নাম: আৰমান হক ঘৰ নং : 65 বয়স : 89 লিঙ্গ : পুৰুষ	JSP6236959 ফটো উপলব্ধ
D 358 নাম : সুগজান নেছা স্বামীৰ নাম: আইনল হক ঘৰ নং : 65 বয়স : 79 লিঙ্গ : মহিলা	JSP0003501 ফটো উপলব্ধ	D 359 নাম : জয়নাল হক পিতাৰ নাম: আইনল হক ঘৰ নং : 65 বয়স : 44 লিঙ্গ : পুৰুষ	JSP6236971 ফটো উপলব্ধ	D 360 নাম : মমিনা হক স্বামীৰ নাম: জয়নাল হক ঘৰ নং : 65 বয়স : 42 লিঙ্গ : মহিলা	JSP0003502 ফটো উপলব্ধ



361 নাম : জয়ৰন খাতন স্বামীৰ নাম: নুৰুল আলী ঘৰ নং : 66 বয়স : 71 লিঙ্গ : মহিলা	JSP0003504 ফটো উপলব্ধ	D 362 নাম : জউৰ আলী পিতাৰ নাম: নুৰুল আলী ঘৰ নং : 66 বয়স : 49 লিঙ্গ : পুৰুষ	JSP0003505 ফটো উপলব্ধ	363 নাম : চালেহা বেগম স্বামীৰ নাম: জাহ্ন আলী ঘৰ নং : 66 বয়স : 44 লিঙ্গ : মহিলা	JSP0003506 ফটো উপলব্ধ
D 364 নাম : চমচেৰ আলী পিতাৰ নাম: নুৰুল আলী ঘৰ নং : 66 বয়স : 42 লিঙ্গ : পুৰুষ	JSP0003507 ফটো উপলব্ধ	365 নাম : যাকুব আলি পিতাৰ নাম: নুৰুল আলী ঘৰ নং : 66 বয়স : 40 লিঙ্গ : পুৰুষ	JSP0003508 ফটো উপলব্ধ	366 নাম : হকিব আলী পিতাৰ নাম: নুৰুল আলি ঘৰ নং : 66 বয়স : 36 লিঙ্গ : পুৰুষ	JSP0220061 ফটো উপলব্ধ
367 নাম : জাকিৰ আলি পিতাৰ নাম: নুৰুল আলি ঘৰ নং : 66 বয়স : 34 লিঙ্গ : পুৰুষ	JSP0220160 ফটো উপলব্ধ	368 নাম : নুৰাজা বেগম পিতাৰ নাম: নুৰুল আলি ঘৰ নং : 66 বয়স : 32 লিঙ্গ : মহিলা	JSP0494484 ফটো উপলব্ধ	369 নাম : আজমানহ বেগম পিতাৰ নাম: নুৰুল আলি ঘৰ নং : 66 বয়স : 24 লিঙ্গ : মহিলা	JSP1050723 ফটো উপলব্ধ
370 নাম : হাছিনা বেগম স্বামীৰ নাম: যাকুপ আলী ঘৰ নং : 66 বয়স : 19 লিঙ্গ : মহিলা	RAE0138776 ফটো উপলব্ধ	371 নাম : তাকোৰাম কয়ো পিতাৰ নাম: এপ কয়ো ঘৰ নং : 67 বয়স : 76 লিঙ্গ : পুৰুষ	JSP0003510 ফটো উপলব্ধ	372 নাম : যাংগাম কয়ু স্বামীৰ নাম: তাকুৰাম কয়ু ঘৰ নং : 69 বয়স : 50 লিঙ্গ : মহিলা	JSP5116082 ফটো উপলব্ধ
373 নাম : তামিন কয়ো পিতাৰ নাম: তাকোৰাম কয়ো ঘৰ নং : 67 বয়স : 39 লিঙ্গ : পুৰুষ	JSP0003512 ফটো উপলব্ধ	374 নাম : মিনাম তাগা কয়ো পিতাৰ নাম: তাকুৰাম কয়ো ঘৰ নং : 67 বয়স : 29 লিঙ্গ : মহিলা	RAE0140277 ফটো উপলব্ধ	375 নাম : টুটুমনি কয়ো স্বামীৰ নাম: তাম কয়ো ঘৰ নং : 69 বয়স : 28 লিঙ্গ : মহিলা	JSP0504878 ফটো উপলব্ধ
376 নাম : ডোন্যা কয়ো পিতাৰ নাম: তাকুৰাম কয়ো ঘৰ নং : 67 বয়স : 24 লিঙ্গ : পুৰুষ	RAE0140665 ফটো উপলব্ধ	377 নাম : কৰিনা মৰাং কয়ো স্বামীৰ নাম: ডোন্যা কয়ো ঘৰ নং : 67 বয়স : 20 লিঙ্গ : মহিলা	RAE0138834 ফটো উপলব্ধ	D 378 নাম : বচিৰন নেছা স্বামীৰ নাম: মফিল আলী ঘৰ নং : 68 বয়স : 84 লিঙ্গ : মহিলা	JSP6237098 ফটো উপলব্ধ
D 379 নাম : মঃ জাকিৰ আলী পিতাৰ নাম: মফিল আলী ঘৰ নং : 68 বয়স : 45 লিঙ্গ : পুৰুষ	JSP0003513 ফটো উপলব্ধ	D 380 নাম : জাবেদ আলী পিতাৰ নাম: মফিল আলী ঘৰ নং : 68 বয়স : 41 লিঙ্গ : পুৰুষ	JSP0003514 ফটো উপলব্ধ	381 নাম : মনোহাৰা বেগম স্বামীৰ নাম: জালাল আলী ঘৰ নং : 69 বয়স : 49 লিঙ্গ : মহিলা	JSP0003515 ফটো উপলব্ধ
382 নাম : আব্দুল ৰহমান পিতাৰ নাম: আব্দুল জালাল ঘৰ নং : 69 বয়স : 26 লিঙ্গ : পুৰুষ	JSP1166446 ফটো উপলব্ধ	383 নাম : মজিৰন নেছা স্বামীৰ নাম: চামেত আলী ঘৰ নং : 70 বয়স : 74 লিঙ্গ : মহিলা	JSP0003516 ফটো উপলব্ধ	384 নাম : ফাতেমা বেগম স্বামীৰ নাম: মনছেৰ আলি ঘৰ নং : 90 বয়স : 40 লিঙ্গ : মহিলা	JSP0494344 ফটো উপলব্ধ
385 নাম : মনছেৰ আলি পিতাৰ নাম: চামেদ আলী ঘৰ নং : 70 বয়স : 40 লিঙ্গ : পুৰুষ	JSP0003518 ফটো উপলব্ধ	386 নাম : মন্ট আলী পিতাৰ নাম: চামেদ আলী ঘৰ নং : 70 বয়স : 37 লিঙ্গ : পুৰুষ	JSP0003519 ফটো উপলব্ধ	D 387 নাম : মঃ দিলদাৰ আলী পিতাৰ নাম: চামেত আলী ঘৰ নং : 72 বয়স : 49 লিঙ্গ : পুৰুষ	JSP0003521 ফটো উপলব্ধ
D 388 নাম : বিন বেগম স্বামীৰ নাম: দিলদাৰ আলী ঘৰ নং : 72 বয়স : 44 লিঙ্গ : মহিলা	JSP0003522 ফটো উপলব্ধ	389 নাম : ডম্বুৰবাহাদুৰ থাপা পিতাৰ নাম: কালীবাহাদুৰ থাপা ঘৰ নং : 73 বয়স : 64 লিঙ্গ : পুৰুষ	JSP0003523 ফটো উপলব্ধ	390 নাম : মনোমায়া থাপা স্বামীৰ নাম: ডম্বুৰবাহাদুৰ থাপা ঘৰ নং : 73 বয়স : 59 লিঙ্গ : মহিলা	JSP6237203 ফটো উপলব্ধ



<p>S 391</p> <p>নাম : বাম কুমাৰ থাপা পিতাৰ নাম : কালীবাহাদুৰ থাপা ঘৰ নং : 73 বয়স : 58 লিঙ্গ : পুৰুষ</p> <p>JSP0003524</p> <p>ফটো উপলব্ধ</p>	<p>S 392</p> <p>নাম : নিল কুমাৰী পিথাকুতে স্বামীৰ নাম : বাম কুমাৰ থাপা ঘৰ নং : 93 বয়স : 51 লিঙ্গ : মহিলা</p> <p>JSP0217653</p> <p>ফটো উপলব্ধ</p>	<p>393</p> <p>নাম : জ্ঞান বাহাদুৰ থাপা পিতাৰ নাম : বিৰ বাহাদুৰ থাপা ঘৰ নং : 93 বয়স : 39 লিঙ্গ : পুৰুষ</p> <p>JSP0595165</p> <p>ফটো উপলব্ধ</p>
<p>S 394</p> <p>নাম : প্ৰেম বাহাদুৰ থাপা পিতাৰ নাম : বাম বাহাদুৰ থাপা ঘৰ নং : 73 বয়স : 82 লিঙ্গ : পুৰুষ</p> <p>JSP0003525</p> <p>ফটো উপলব্ধ</p>	<p>S 395</p> <p>নাম : সুনিতা থাপা পিতাৰ নাম : বাম কুমাৰ থাপা ঘৰ নং : 93 বয়স : 29 লিঙ্গ : মহিলা</p> <p>JSP0217570</p> <p>ফটো উপলব্ধ</p>	<p>396</p> <p>নাম : সন্তোষ থাপা পিতাৰ নাম : ডম্বুৰ বাহাদুৰ থাপা ঘৰ নং : 93 বয়স : 27 লিঙ্গ : পুৰুষ</p> <p>JSP0236257</p> <p>ফটো উপলব্ধ</p>
<p>397</p> <p>নাম : পুকি থাপা স্বামীৰ নাম : জ্ঞান বাহাদুৰ থাপা ঘৰ নং : 93 বয়স : 27 লিঙ্গ : মহিলা</p> <p>JSP0595181</p> <p>ফটো উপলব্ধ</p>	<p>D 398</p> <p>নাম : জাফৰ আলী পিতাৰ নাম : মাজলিছ আলী ঘৰ নং : 74 বয়স : 89 লিঙ্গ : পুৰুষ</p> <p>JSP0003526</p> <p>ফটো উপলব্ধ</p>	<p>D 399</p> <p>নাম : বকিফন নেছা স্বামীৰ নাম : জাফৰ আলী ঘৰ নং : 74 বয়স : 84 লিঙ্গ : মহিলা</p> <p>JSP0003527</p> <p>ফটো উপলব্ধ</p>
<p>D 400</p> <p>নাম : জউৰা আলী পিতাৰ নাম : জাফৰ আলী ঘৰ নং : 74 বয়স : 44 লিঙ্গ : মহিলা</p> <p>JSP0003528</p> <p>ফটো উপলব্ধ</p>	<p>401</p> <p>নাম : য়াকেন বীনা স্বামীৰ নাম : মায়াহ বীনা ঘৰ নং : 75 বয়স : 82 লিঙ্গ : মহিলা</p> <p>JSP0003529</p> <p>ফটো উপলব্ধ</p>	<p>402</p> <p>নাম : তাতহ বীনা পিতাৰ নাম : মায়াহ বীনা ঘৰ নং : 75 বয়স : 51 লিঙ্গ : পুৰুষ</p> <p>JSP0003530</p> <p>ফটো উপলব্ধ</p>
<p>403</p> <p>নাম : য়ায়ি বীনা স্বামীৰ নাম : তাতহ বীনা ঘৰ নং : 75 বয়স : 49 লিঙ্গ : মহিলা</p> <p>JSP0003531</p> <p>ফটো উপলব্ধ</p>	<p>404</p> <p>নাম : তাৰি বীনা পিতাৰ নাম : মায়াহ বীনা ঘৰ নং : 76 বয়স : 49 লিঙ্গ : পুৰুষ</p> <p>JSP0003532</p> <p>ফটো উপলব্ধ</p>	<p>405</p> <p>নাম : ববীনা বীনা স্বামীৰ নাম : তাৰি বীনা ঘৰ নং : 76 বয়স : 45 লিঙ্গ : মহিলা</p> <p>JSP0003533</p> <p>ফটো উপলব্ধ</p>
<p>406</p> <p>নাম : গজেন্দ্ৰ চাংমা পিতাৰ নাম : জাণ্ডৰাম মাৰাক ঘৰ নং : 77 বয়স : 101 লিঙ্গ : পুৰুষ</p> <p>JSP0003534</p> <p>ফটো উপলব্ধ</p>	<p>407</p> <p>নাম : কবৰ ঙ্কিৰ পিতাৰ নাম : গজেন্দ্ৰ চাংমা ঘৰ নং : 77 বয়স : 47 লিঙ্গ : পুৰুষ</p> <p>JSP6237327</p> <p>ফটো উপলব্ধ</p>	<p>408</p> <p>নাম : ফিলিপ ঙ্কিৰ পিতাৰ নাম : গজেন্দ্ৰ চাংমা ঘৰ নং : 78 বয়স : 44 লিঙ্গ : পুৰুষ</p> <p>JSP0003535</p> <p>ফটো উপলব্ধ</p>
<p>409</p> <p>নাম : এমি ঙ্কিৰ স্বামীৰ নাম : ফিলিপ ঙ্কিৰ ঘৰ নং : 78 বয়স : 43 লিঙ্গ : মহিলা</p> <p>JSP0003536</p> <p>ফটো উপলব্ধ</p>	<p>410</p> <p>নাম : ববিউন নেছা ঙ্কিৰ স্বামীৰ নাম : ফিলিপ ঙ্কিৰ ঘৰ নং : 98 বয়স : 26 লিঙ্গ : মহিলা</p> <p>JSP9107541</p> <p>ফটো উপলব্ধ</p>	<p>411</p> <p>নাম : লুনি ঙ্কিৰ পিতাৰ নাম : ফিলিপ ঙ্কিৰ ঘৰ নং : 78 বয়স : 24 লিঙ্গ : মহিলা</p> <p>RAE0045146</p> <p>ফটো উপলব্ধ</p>
<p>412</p> <p>নাম : মতুম কয়ো পিতাৰ নাম : দম কয়ো ঘৰ নং : 79 বয়স : 67 লিঙ্গ : পুৰুষ</p> <p>JSP0003538</p> <p>ফটো উপলব্ধ</p>	<p>413</p> <p>নাম : য়াই কয়ো স্বামীৰ নাম : মতুম কয়ো ঘৰ নং : 79 বয়স : 64 লিঙ্গ : মহিলা</p> <p>JSP0003539</p> <p>ফটো উপলব্ধ</p>	<p>414</p> <p>নাম : ইমানুৱেল কয়ো পিতাৰ নাম : মতুম কয়ো ঘৰ নং : 79 বয়স : 45 লিঙ্গ : পুৰুষ</p> <p>JSP0003540</p> <p>ফটো উপলব্ধ</p>
<p>415</p> <p>নাম : জেমছ কয়ো পিতাৰ নাম : মতুম কয়ো ঘৰ নং : 79 বয়স : 42 লিঙ্গ : পুৰুষ</p> <p>JSP0003541</p> <p>ফটো উপলব্ধ</p>	<p>S 416</p> <p>নাম : মঃ ৰাচ আলি পিতাৰ নাম : মঃ জয়নাল আলি ঘৰ নং : 80 বয়স : 48 লিঙ্গ : পুৰুষ</p> <p>JSP0530055</p> <p>ফটো উপলব্ধ</p>	<p>S 417</p> <p>নাম : বাসিৰুন নেছা স্বামীৰ নাম : মঃ ৰাচ আলি ঘৰ নং : 80 বয়স : 48 লিঙ্গ : মহিলা</p> <p>JSP0530089</p> <p>ফটো উপলব্ধ</p>
<p>418</p> <p>নাম : মনতাজ আলি পিতাৰ নাম : ৰাচ আলি ঘৰ নং : 80 বয়স : 33 লিঙ্গ : পুৰুষ</p> <p>JSP0494435</p> <p>ফটো উপলব্ধ</p>	<p>419</p> <p>নাম : চফিকুল আলি পিতাৰ নাম : ৰাচ আলি ঘৰ নং : 80 বয়স : 30 লিঙ্গ : পুৰুষ</p> <p>JSP0217802</p> <p>ফটো উপলব্ধ</p>	<p>S 420</p> <p>নাম : নফিদ আলি পিতাৰ নাম : ৰাচ আলি ঘৰ নং : 80 বয়স : 28 লিঙ্গ : পুৰুষ</p> <p>JSP0217950</p> <p>ফটো উপলব্ধ</p>



421 নাম : অহেদা বেগম পিতাৰ নাম: নফিদ আলি ঘৰ নং : ৮০ বয়স : 28 লিঙ্গ : মহিলা	JSP5116215 ফটো উপলব্ধ	S 422 নাম : চাইদুল আলী পিতাৰ নাম: চুলমান আলী ঘৰ নং : ৪১ বয়স : 54 লিঙ্গ : পুৰুষ	JSP0003542 ফটো উপলব্ধ	D 423 নাম : আনজুমা আলী স্বামীৰ নাম: জাইদুল আলী ঘৰ নং : ৪১ বয়স : 44 লিঙ্গ : মহিলা	JSP0003543 ফটো উপলব্ধ
S 424 নাম : জাহিৰ আলী পিতাৰ নাম: চুলমান আলী ঘৰ নং : ৪১ বয়স : ৪৪ লিঙ্গ : পুৰুষ	JSP0003544 ফটো উপলব্ধ	425 নাম : মতিয়াৰ আলী মাতৃৰ নাম: মলিনা বেগম ঘৰ নং : ৮১ বয়স : 31 লিঙ্গ : পুৰুষ	RAE0213991 ফটো উপলব্ধ	426 নাম : মিৰজা বেগম স্বামীৰ নাম: জাহিৰ আলি ঘৰ নং : ৮১ বয়স : 28 লিঙ্গ : মহিলা	JSP0248898 ফটো উপলব্ধ
D 427 নাম : মতলেপু আলী পিতাৰ নাম: উমেত আলী ঘৰ নং : ৪২ বয়স : 44 লিঙ্গ : পুৰুষ	JSP6237474 ফটো উপলব্ধ	D 428 নাম : আঞ্জুমা বেগম স্বামীৰ নাম: মতলেপ আলী ঘৰ নং : ৪২ বয়স : 41 লিঙ্গ : মহিলা	JSP0003545 ফটো উপলব্ধ	429 নাম : হিৰণ্য লাচন টায়ে পিতাৰ নাম: বাসুদেৱ টায়ে ঘৰ নং : ৪৩ বয়স : 71 লিঙ্গ : পুৰুষ	JSP0003546 ফটো উপলব্ধ
430 নাম : মিতিলি টায়ে স্বামীৰ নাম: হিৰণ্য টায়ে ঘৰ নং : ৪৩ বয়স : 69 লিঙ্গ : মহিলা	JSP0003547 ফটো উপলব্ধ	431 নাম : অৰুনদেৱী হাজং পিতাৰ নাম: শিৱচৰন হাজং ঘৰ নং : ৮৩ বয়স : 67 লিঙ্গ : মহিলা	JSP9114364 ফটো উপলব্ধ	432 নাম : বিপিন মেধি পিতাৰ নাম: হৰিয়া মেধি ঘৰ নং : ৮৩ বয়স : 56 লিঙ্গ : পুৰুষ	JSP0595140 ফটো উপলব্ধ
433 নাম : ছোনিয়া টায়ে পিতাৰ নাম: হিৰণ্য টায়ে ঘৰ নং : ৪৩ বয়স : 41 লিঙ্গ : মহিলা	JSP0003549 ফটো উপলব্ধ	434 নাম : সংগীতা টায়ে স্বামীৰ নাম: জ্যোতিশ মিলি ঘৰ নং : ৪৩ বয়স : 40 লিঙ্গ : মহিলা	JSP0003548 ফটো উপলব্ধ	435 নাম : প্ৰমিলা টায়ে পিতাৰ নাম: হিৰণ্য টায়ে ঘৰ নং : ৪৩ বয়স : 30 লিঙ্গ : মহিলা	JSP6239561 ফটো উপলব্ধ
436 নাম : ভিপুল টায়ে পিতাৰ নাম: হিৰণ্য লাচন টায়ে ঘৰ নং : ৮৩ বয়স : 25 লিঙ্গ : পুৰুষ	JSP0366831 ফটো উপলব্ধ	437 নাম : বানচাৰাম সিং পিতাৰ নাম: বুহিনীকুমাৰ সিং ঘৰ নং : ৪৪ বয়স : 61 লিঙ্গ : পুৰুষ	JSP0003550 ফটো উপলব্ধ	438 নাম : ৰঞ্জুৱালা দেৱী স্বামীৰ নাম: বানচাৰাম সিং ঘৰ নং : ৪৪ বয়স : 57 লিঙ্গ : মহিলা	JSP0003551 ফটো উপলব্ধ
439 নাম : বজ্জবাসী সিং পিতাৰ নাম: বানচাৰাম সিং ঘৰ নং : ৮৪ বয়স : 27 লিঙ্গ : পুৰুষ	JSP0218305 ফটো উপলব্ধ	440 নাম : ভানু ৰয় পিতাৰ নাম: হৰিচৰন ৰয় ঘৰ নং : ৪৫ বয়স : 61 লিঙ্গ : পুৰুষ	JSP0003552 ফটো উপলব্ধ	441 নাম : বকুলি ৰয় স্বামীৰ নাম: ভানু ৰয় ঘৰ নং : ৪৫ বয়স : 57 লিঙ্গ : মহিলা	JSP6237587 ফটো উপলব্ধ
442 নাম : অনু ৰয় পিতাৰ নাম: হৰিচৰন ৰয় ঘৰ নং : ৪৫ বয়স : 54 লিঙ্গ : পুৰুষ	JSP0003554 ফটো উপলব্ধ	443 নাম : হিৰনী ৰয় স্বামীৰ নাম: ভানু ৰয় ঘৰ নং : ৪৫ বয়স : 52 লিঙ্গ : মহিলা	JSP6237598 ফটো উপলব্ধ	444 নাম : ভাৰতী ৰয় স্বামীৰ নাম: অনু ৰয় ঘৰ নং : ৪৫ বয়স : 51 লিঙ্গ : মহিলা	JSP0003555 ফটো উপলব্ধ
445 নাম : নকুল ৰয় পিতাৰ নাম: হৰিচন্দ্ৰ ৰয় ঘৰ নং : ৪৫ বয়স : 45 লিঙ্গ : পুৰুষ	JSP0003557 ফটো উপলব্ধ	446 নাম : জুনকুমায়া ৰয় স্বামীৰ নাম: নকুল ৰয় ঘৰ নং : ৪৫ বয়স : 36 লিঙ্গ : মহিলা	JSP0003561 ফটো উপলব্ধ	447 নাম : সভা ৰয় স্বামীৰ নাম: পনু ৰয় ঘৰ নং : ৮৫ বয়স : 32 লিঙ্গ : মহিলা	JSP0595439 ফটো উপলব্ধ
448 নাম : মদন চাহা পিতাৰ নাম: প্ৰফুল্ল চাহা ঘৰ নং : ৮৫ বয়স : 32 লিঙ্গ : পুৰুষ	JSP0536995 ফটো উপলব্ধ	449 নাম : ববিতা ৰয় পিতাৰ নাম: ভানু ৰয় ঘৰ নং : ৮৫ বয়স : 31 লিঙ্গ : মহিলা	JSP0252486 ফটো উপলব্ধ	450 নাম : সবিতা ৰয় পিতাৰ নাম: ভানু ৰয় ঘৰ নং : ৪৫ বয়স : 30 লিঙ্গ : মহিলা	JSP1050731 ফটো উপলব্ধ



451 নাম : মুনালী পাল পিতাৰ নাম: দুলাল পাল ঘৰ নং : ৮৫ বয়স : 29 লিঙ্গ : মহিলা	JSP0252635 ফটো উপলব্ধ	452 নাম : চম্পা ৰায় পিতাৰ নাম: ভানু ৰায় ঘৰ নং : ৮৫ বয়স : 29 লিঙ্গ : মহিলা	JSP1187269 ফটো উপলব্ধ	453 নাম : চনকা ৰয় পিতাৰ নাম: ভানু ৰয় ঘৰ নং : ৮৫ বয়স : 28 লিঙ্গ : মহিলা	JSP0252767 ফটো উপলব্ধ
454 নাম : লৱ কুমাৰ ৰায় পিতাৰ নাম: বানু ৰয় ঘৰ নং : 85 বয়স : 27 লিঙ্গ : পুৰুষ	JSP0367094 ফটো উপলব্ধ	455 নাম : ইন্দ্রো কুমাৰ ৰায় পিতাৰ নাম: ভানু ৰায় ঘৰ নং : 85 বয়স : 26 লিঙ্গ : পুৰুষ	JSP1152172 ফটো উপলব্ধ	456 নাম : নন্দন চাহা পিতাৰ নাম: প্ৰফুল্ল চাহা ঘৰ নং : ৮৫ বয়স : 26 লিঙ্গ : পুৰুষ	JSP0537647 ফটো উপলব্ধ
457 নাম : অনিতা ৰয় পিতাৰ নাম: অনু ৰয় ঘৰ নং : ৮৫ বয়স : 25 লিঙ্গ : মহিলা	JSP0367003 ফটো উপলব্ধ	458 নাম : কুচ ৰায় পিতাৰ নাম: ভানু ৰায় ঘৰ নং : ৮৫ বয়স : 24 লিঙ্গ : পুৰুষ	JSP1186725 ফটো উপলব্ধ	459 নাম : সঞ্জয় ৰায় পিতাৰ নাম: ভানু ৰায় ঘৰ নং : 85 বয়স : 24 লিঙ্গ : পুৰুষ	JSP1200187 ফটো উপলব্ধ
460 নাম : বিজয় ৰয় পিতাৰ নাম: অনু ৰয় ঘৰ নং : 85 বয়স : 23 লিঙ্গ : পুৰুষ	RAE0176412 ফটো উপলব্ধ	461 নাম : কনক পাল পিতাৰ নাম: দুলাল পল ঘৰ নং : 85 বয়স : 22 লিঙ্গ : পুৰুষ	JSP3274800 ফটো উপলব্ধ	462 নাম : নান তিৱাৰী ৰয় স্বামীৰ নাম: মনু ৰয় ঘৰ নং : 85 বয়স : 22 লিঙ্গ : মহিলা	RAE0052043 ফটো উপলব্ধ
463 নাম : মনু ৰয় মাতৃৰ নাম: সতা ৰয় ঘৰ নং : 85 বয়স : 22 লিঙ্গ : পুৰুষ	RAE0136952 ফটো উপলব্ধ	464 নাম : শয়ন ৰয় পিতাৰ নাম: ভানু ৰয় ঘৰ নং : ৮৫ বয়স : 21 লিঙ্গ : পুৰুষ	RAE0220988 ফটো উপলব্ধ	465 নাম : দীপা পাল মাতৃৰ নাম: অঞ্জনা পাল ঘৰ নং : ৮৫ বয়স : 19 লিঙ্গ : মহিলা	RAE0227348 ফটো উপলব্ধ
466 নাম : অজিত দে পিতাৰ নাম: সুধীৰ দে ঘৰ নং : ৮৬ বয়স : 54 লিঙ্গ : পুৰুষ	JSP0253245 ফটো উপলব্ধ	467 নাম : মঞ্জু দে স্বামীৰ নাম: চুনিল দে ঘৰ নং : ৮৬ বয়স : 45 লিঙ্গ : মহিলা	JSP0595132 ফটো উপলব্ধ	468 নাম : পদ্ম বাহাদৰ ছেত্ৰী পিতাৰ নাম: খাম বাহাদৰ বহনেত ছেত্ৰী ঘৰ নং : ৮৬ বয়স : 42 লিঙ্গ : পুৰুষ	JSP5118179 ফটো উপলব্ধ
469 নাম : বীনা দে স্বামীৰ নাম: অজিত দে ঘৰ নং : ৮৬ বয়স : 37 লিঙ্গ : মহিলা	JSP0253435 ফটো উপলব্ধ	470 নাম : দিপক দে পিতাৰ নাম: অজিত দে ঘৰ নং : ৮৬ বয়স : 31 লিঙ্গ : পুৰুষ	JSP0219964 ফটো উপলব্ধ	471 নাম : অনন্ত দে পিতাৰ নাম: সুনিল দে ঘৰ নং : ৮৬ বয়স : 26 লিঙ্গ : পুৰুষ	JSP1049808 ফটো উপলব্ধ
472 নাম : অতুল দে পিতাৰ নাম: চুনিল দে ঘৰ নং : ৮৬ বয়স : 25 লিঙ্গ : পুৰুষ	JSP0595082 ফটো উপলব্ধ	473 নাম : পিন্টু দে পিতাৰ নাম: অজিত দে ঘৰ নং : ৮৬ বয়স : 24 লিঙ্গ : পুৰুষ	JSP5118062 ফটো উপলব্ধ	474 নাম : মনু দে পিতাৰ নাম: অজিত চন্দ্ৰ দে ঘৰ নং : ৮৬ বয়স : 23 লিঙ্গ : পুৰুষ	JSP1186717 ফটো উপলব্ধ
475 নাম : প্ৰদীপ দে পিতাৰ নাম: অজিত দে ঘৰ নং : 86 বয়স : 19 লিঙ্গ : পুৰুষ	RAE0132936 ফটো উপলব্ধ	476 নাম : সুকুমাৰ দে পিতাৰ নাম: সুনিল দে ঘৰ নং : ৮৬ বয়স : 43 লিঙ্গ : পুৰুষ	JSP0253336 ফটো উপলব্ধ	477 নাম : পূৰ্ণিমা দে স্বামীৰ নাম: সুকুমাৰ দে ঘৰ নং : ৮৬ বয়স : 34 লিঙ্গ : মহিলা	JSP0218354 ফটো উপলব্ধ
478 নাম : উতপল গাটে পিতাৰ নাম: বাপুটি গাটে ঘৰ নং : 87 বয়স : 64 লিঙ্গ : পুৰুষ	JSP0003562 ফটো উপলব্ধ	479 নাম : গিল গাটে পিতাৰ নাম: উতপল গাটে ঘৰ নং : ৮৭ বয়স : 27 লিঙ্গ : পুৰুষ	JSP0255067 ফটো উপলব্ধ	480 নাম : মঃ চায়েদ আলী পিতাৰ নাম: চাহাবদিন আলী ঘৰ নং : 88 বয়স : 59 লিঙ্গ : পুৰুষ	JSP0003564 ফটো উপলব্ধ



481 নাম : চামেনা বেগম স্বামীৰ নাম: মঃ চায়েদ আলী ঘৰ নং : 88 বয়স : 54 লিঙ্গ : মহিলা	JSP0003565 ফটো উপলব্ধ	482 নাম : চহিদা বেগম স্বামীৰ নাম: ছাহজাহান আলী ঘৰ নং : 88 বয়স : 49 লিঙ্গ : মহিলা	JSP0003567 ফটো উপলব্ধ	483 নাম : বঞ্জ বেগম পিতাৰ নাম: চায়েদ আলী ঘৰ নং : ৮৮ বয়স : 27 লিঙ্গ : মহিলা	JSP0540518 ফটো উপলব্ধ
484 নাম : বিংকু বেগম পিতাৰ নাম: চায়েদ আলী ঘৰ নং : ৮৮ বয়স : 26 লিঙ্গ : মহিলা	JSP0218412 ফটো উপলব্ধ	485 নাম : বানু বেগম পিতাৰ নাম: ছাহজাহান আলী ঘৰ নং : ৮৮ বয়স : 25 লিঙ্গ : মহিলা	JSP0595116 ফটো উপলব্ধ	S 486 নাম : চফিকুল আকি পিতাৰ নাম: চায়েদ আলী ঘৰ নং : ৮৮ বয়স : 24 লিঙ্গ : পুৰুষ	JSP1049618 ফটো উপলব্ধ
487 নাম : চাহাদাদ আলি পিতাৰ নাম: চাহাজান আলি ঘৰ নং : ৮৮ বয়স : 24 লিঙ্গ : পুৰুষ	JSP1049873 ফটো উপলব্ধ	D 488 নাম : বকিবুল আলী পিতাৰ নাম: মচেন আলী ঘৰ নং : 89 বয়স : 79 লিঙ্গ : পুৰুষ	JSP0003568 ফটো উপলব্ধ	489 নাম : মলিনা বেগম স্বামীৰ নাম: বকিবুল আলী ঘৰ নং : 89 বয়স : 75 লিঙ্গ : মহিলা	JSP0003569 ফটো উপলব্ধ
S 490 নাম : আমজেদ আলী পিতাৰ নাম: বকিবুল আলী ঘৰ নং : 89 বয়স : 44 লিঙ্গ : পুৰুষ	JSP0003570 ফটো উপলব্ধ	491 নাম : আনোৱাৰ আলী পিতাৰ নাম: বকিবুল আলী ঘৰ নং : 89 বয়স : 41 লিঙ্গ : পুৰুষ	JSP0003571 ফটো উপলব্ধ	492 নাম : সন্তোষ পেণ্ডু পিতাৰ নাম: উমাকান্ত পেণ্ডু ঘৰ নং : 90 বয়স : 57 লিঙ্গ : পুৰুষ	JSP0003572 ফটো উপলব্ধ
493 নাম : পূজা পেণ্ডু স্বামীৰ নাম: সন্তোষ পেণ্ডু ঘৰ নং : 90 বয়স : 54 লিঙ্গ : মহিলা	JSP0003573 ফটো উপলব্ধ	494 নাম : পুনয়ুম পেণ্ডু পিতাৰ নাম: সন্তোচ পেণ্ডু ঘৰ নং : ৯০ বয়স : 25 লিঙ্গ : মহিলা	JSP5116132 ফটো উপলব্ধ	495 নাম : ভৱকান্ত পেণ্ডু পিতাৰ নাম: মেকৰাই পেণ্ডু ঘৰ নং : 91 বয়স : 69 লিঙ্গ : পুৰুষ	JSP0003574 ফটো উপলব্ধ
496 নাম : দেৱেশ্বৰী পেণ্ডু স্বামীৰ নাম: ভৱকান্ত পেণ্ডু ঘৰ নং : 91 বয়স : 67 লিঙ্গ : মহিলা	JSP0003575 ফটো উপলব্ধ	# 497 নাম : মনালিছা পেণ্ডু দলে পিতাৰ নাম: ভৱকান্ত পেণ্ডু ঘৰ নং : 91 বয়স : 42 লিঙ্গ : মহিলা	JSP6237816 ফটো উপলব্ধ	498 নাম : ত্ৰীশ্টিনা পেণ্ডু বেগম স্বামীৰ নাম: ছফিকুল আলী ঘৰ নং : ৯১ বয়স : 26 লিঙ্গ : মহিলা	JSP5116108 ফটো উপলব্ধ
499 নাম : ধৰ্মকান্ত দলে পিতাৰ নাম: দেৱেন দলে ঘৰ নং : 92 বয়স : 56 লিঙ্গ : পুৰুষ	JSP6237827 ফটো উপলব্ধ	500 নাম : নয়নমনি দলে স্বামীৰ নাম: ধৰ্মকান্ত দলে ঘৰ নং : 92 বয়স : 54 লিঙ্গ : মহিলা	JSP0003576 ফটো উপলব্ধ	501 নাম : চন্দন দলে পিতাৰ নাম: ধৰ্মকান্ত দলে ঘৰ নং : ৯২ বয়স : 29 লিঙ্গ : পুৰুষ	JSP0549386 ফটো উপলব্ধ
502 নাম : অনিতা দলে পেণ্ডু স্বামীৰ নাম: চন্দন দলে ঘৰ নং : ৯২ বয়স : 26 লিঙ্গ : মহিলা	JSP0367243 ফটো উপলব্ধ	503 নাম : ফুলপাহি দলে স্বামীৰ নাম: দীননাথ দলে ঘৰ নং : 93 বয়স : 74 লিঙ্গ : মহিলা	JSP0003577 ফটো উপলব্ধ	504 নাম : সুমথিৰা দলে পিতাৰ নাম: দীননাথ দলে ঘৰ নং : 93 বয়স : 45 লিঙ্গ : মহিলা	JSP0003579 ফটো উপলব্ধ
505 নাম : কুনজ দলে পিতাৰ নাম: দীননাথ দলে ঘৰ নং : 93 বয়স : 32 লিঙ্গ : পুৰুষ	JSP0003581 ফটো উপলব্ধ	506 নাম : ববিনা পাৰ পিতাৰ নাম: লালিন পাৰ ঘৰ নং : ৯৩ বয়স : 29 লিঙ্গ : মহিলা	JSP2340923 ফটো উপলব্ধ	507 নাম : চঞ্জ দলে স্বামীৰ নাম: মনোজ দলে ঘৰ নং : ৯৩ বয়স : 28 লিঙ্গ : মহিলা	JSP0220624 ফটো উপলব্ধ
508 নাম : নুমলীয়া দলে পিতাৰ নাম: ৰামসিং দলে ঘৰ নং : 94 বয়স : 74 লিঙ্গ : পুৰুষ	JSP0003582 ফটো উপলব্ধ	509 নাম : ফুলনি দলে স্বামীৰ নাম: নুমলীয়া দলে ঘৰ নং : 94 বয়স : 70 লিঙ্গ : মহিলা	JSP0003583 ফটো উপলব্ধ	510 নাম : জয়াৱতী দলে স্বামীৰ নাম: নুমলীয়া দলে ঘৰ নং : 94 বয়স : 59 লিঙ্গ : মহিলা	JSP6237918 ফটো উপলব্ধ



511	JSP0003584	নাম : অজয় দলে মাতৃৰ নাম: ফুলানি দলে ঘৰ নং : 94 বয়স : 33 লিঙ্গ : পুৰুষ	ফটো উপলব্ধ	512	JSP0595074	নাম : অৰ্চনা দলে স্বামীৰ নাম: অজয় দলে ঘৰ নং : ৯৪ বয়স : 30 লিঙ্গ : মহিলা	ফটো উপলব্ধ	513	JSP0367102	নাম : অমৰজীত দলে পিতাৰ নাম: নুমলীয়া দলে ঘৰ নং : ৯৪ বয়স : 25 লিঙ্গ : পুৰুষ	ফটো উপলব্ধ
514	JSP0003586	নাম : চন্দ্ৰাৱতী পেণ্ড স্বামীৰ নাম: বৰ পেণ্ড ঘৰ নং : 95 বয়স : 81 লিঙ্গ : মহিলা	ফটো উপলব্ধ	515	JSP0003587	নাম : বিপুল পেণ্ড পিতাৰ নাম: বৰ পেণ্ড ঘৰ নং : 95 বয়স : 44 লিঙ্গ : পুৰুষ	ফটো উপলব্ধ	516	JSP0003588	নাম : মোহিনী পেণ্ড পিতাৰ নাম: বৰ পেণ্ড ঘৰ নং : 95 বয়স : 42 লিঙ্গ : মহিলা	ফটো উপলব্ধ
517	JSP6239721	নাম : মহেন্দ্ৰ পেণ্ড পিতাৰ নাম: বৰ পেণ্ড ঘৰ নং : 95 বয়স : 30 লিঙ্গ : পুৰুষ	ফটো উপলব্ধ	518	JSP0595397	নাম : ৰঞ্জীতা টায়ে পেণ্ড স্বামীৰ নাম: মহেন্দ্ৰ পেণ্ড ঘৰ নং : ৯৫ বয়স : 29 লিঙ্গ : মহিলা	ফটো উপলব্ধ	519	JSP6237974	নাম : গজেন দলে পিতাৰ নাম: বলোৰাম দলে ঘৰ নং : 97 বয়স : 54 লিঙ্গ : পুৰুষ	ফটো উপলব্ধ
520	JSP0003590	নাম : বিৰমতী দলে স্বামীৰ নাম: গজেন দলে ঘৰ নং : 97 বয়স : 51 লিঙ্গ : মহিলা	ফটো উপলব্ধ	521	JSP0003593	নাম : অমৰ দলে পিতাৰ নাম: বলোৰাম দলে ঘৰ নং : 98 বয়স : 47 লিঙ্গ : পুৰুষ	ফটো উপলব্ধ	522	JSP0003594	নাম : ললিত দলে পিতাৰ নাম: বলোৰাম দলে ঘৰ নং : 98 বয়স : 44 লিঙ্গ : পুৰুষ	ফটো উপলব্ধ
523	JSP0219121	নাম : কুব দলে পিতাৰ নাম: বলোৰাম দলে ঘৰ নং : ৯৮ বয়স : 44 লিঙ্গ : পুৰুষ	ফটো উপলব্ধ	524	JSP0003595	নাম : অজয় দলে পিতাৰ নাম: বলোৰাম দলে ঘৰ নং : 98 বয়স : 42 লিঙ্গ : পুৰুষ	ফটো উপলব্ধ	525	JSP3181188	নাম : অনিমা দলে স্বামীৰ নাম: অজয় দলে ঘৰ নং : 98 বয়স : 35 লিঙ্গ : মহিলা	ফটো উপলব্ধ
526	JSP0268219	নাম : ছিলাছিলা দলে স্বামীৰ নাম: অমৰ দলে ঘৰ নং : ৯৮ বয়স : 32 লিঙ্গ : মহিলা	ফটো উপলব্ধ	527	JSP0268276	নাম : ৰনুমাঈ দলে স্বামীৰ নাম: ললিত দলে ঘৰ নং : ৯৮ বয়স : 30 লিঙ্গ : মহিলা	ফটো উপলব্ধ	528	JSP0268359	নাম : মনোজ দলে পিতাৰ নাম: বলোৰাম দলে ঘৰ নং : ৯৮ বয়স : 29 লিঙ্গ : পুৰুষ	ফটো উপলব্ধ
529	JSP0219600	নাম : চম্পা দলে স্বামীৰ নাম: বিজয় দলে ঘৰ নং : ৯৮ বয়স : 28 লিঙ্গ : মহিলা	ফটো উপলব্ধ	530	JSP0268607	নাম : বিজয় দলে পিতাৰ নাম: বলোৰাম দলে ঘৰ নং : ৯৮ বয়স : 27 লিঙ্গ : পুৰুষ	ফটো উপলব্ধ	531	JSP5118153	নাম : জিৱনী পেণ্ড দলে স্বামীৰ নাম: মনোজ দলে ঘৰ নং : ৯৮ বয়স : 26 লিঙ্গ : মহিলা	ফটো উপলব্ধ
532	JSP0003596	নাম : কৃষ্ণবাহাদুৰ থাপা পিতাৰ নাম: কালীবাহাদুৰ থাপা ঘৰ নং : 100 বয়স : 69 লিঙ্গ : পুৰুষ	ফটো উপলব্ধ	533	JSP0003597	নাম : ৰতুকমাৰী থাপা স্বামীৰ নাম: কৃষ্ণবাহাদুৰ থাপা ঘৰ নং : 100 বয়স : 64 লিঙ্গ : মহিলা	ফটো উপলব্ধ	534	JSP1209246	নাম : পৰসুৰাম থাপা পিতাৰ নাম: শাম বাহাদুৰ থাপা ঘৰ নং : ১০০ বয়স : 47 লিঙ্গ : পুৰুষ	ফটো উপলব্ধ
535	JSP6238137	নাম : প্ৰিয়ঙ্কা থাপা পিতাৰ নাম: কৃষ্ণবাহাদুৰ থাপা ঘৰ নং : 100 বয়স : 40 লিঙ্গ : মহিলা	ফটো উপলব্ধ	536	JSP3181031	নাম : বিনোদ থাপা পিতাৰ নাম: কৃষ্ণ বাহাদুৰ থাপা ঘৰ নং : 100 বয়স : 29 লিঙ্গ : পুৰুষ	ফটো উপলব্ধ	537	JSP0003599	নাম : উমাবাহাদুৰ মগৰ পিতাৰ নাম: মনবাহাদুৰ মগৰ ঘৰ নং : 101 বয়স : 64 লিঙ্গ : পুৰুষ	ফটো উপলব্ধ
538	JSP0003600	নাম : শান্তমায়্যা মগৰ স্বামীৰ নাম: উমাবাহাদুৰ মগৰ ঘৰ নং : 101 বয়স : 61 লিঙ্গ : মহিলা	ফটো উপলব্ধ	539	JSP5118120	নাম : উমা বাহাদুৰ মগৰ পিতাৰ নাম: মন বাহাদুৰ মগৰ ঘৰ নং : ১০১ বয়স : 61 লিঙ্গ : পুৰুষ	ফটো উপলব্ধ	540	JSP1187475	নাম : চন্দ্ৰ বাহাদুৰ মগৰ পিতাৰ নাম: উমী বাহাদুৰ মগৰ ঘৰ নং : 101 বয়স : 45 লিঙ্গ : পুৰুষ	ফটো উপলব্ধ



541 নাম : কমলা ময়া মগৰ পিতাৰ নাম: চেৰ বাহাদুৰ মগৰ ঘৰ নং : ১০১ বয়স : 36 লিঙ্গ : মহিলা	JSP1050889 ফটো উপলব্ধ	542 নাম : কাজল মগৰ পিতাৰ নাম: উমা বাহাদুৰ মগৰ ঘৰ নং : ১০১ বয়স : 30 লিঙ্গ : মহিলা	JSP5116041 ফটো উপলব্ধ	543 নাম : বিশ্ব বাণা পিতাৰ নাম: উমা বাহাদুৰ মগৰ ঘৰ নং : 101 বয়স : 29 লিঙ্গ : পুৰুষ	JSP3181042 ফটো উপলব্ধ
544 নাম : কাজল বাণা পিতাৰ নাম: উমাবাহাদুৰ মগৰ ঘৰ নং : 101 বয়স : 29 লিঙ্গ : মহিলা	JSP3181053 ফটো উপলব্ধ	545 নাম : অঞ্জনা নাৰ্জাৰী স্বামীৰ নাম: আগষ্ট নাৰ্জাৰী ঘৰ নং : 102 বয়স : 52 লিঙ্গ : মহিলা	JSP0003603 ফটো উপলব্ধ	546 নাম : মৌচুমী নাৰ্জাৰী পিতাৰ নাম: আগষ্ট নাৰ্জাৰী ঘৰ নং : 102 বয়স : 30 লিঙ্গ : মহিলা	JSP0003604 ফটো উপলব্ধ
547 নাম : অজিৎ নাৰ্জাৰী পিতাৰ নাম: আগষ্ট নাৰ্জাৰী ঘৰ নং : ১০২ বয়স : 26 লিঙ্গ : পুৰুষ	JSP0280545 ফটো উপলব্ধ	548 নাম : দুৰ্গেশ্বৰ বৰা পিতাৰ নাম: নন্দেশ্বৰ বৰা ঘৰ নং : ১০৩ বয়স : 37 লিঙ্গ : পুৰুষ	JSP1167477 ফটো উপলব্ধ	549 নাম : সঙ্গীতা দাস বৰা স্বামীৰ নাম: দুৰ্গেশ্বৰ বৰা ঘৰ নং : ১০৩ বয়স : 35 লিঙ্গ : মহিলা	JSP1167451 ফটো উপলব্ধ
550 নাম : কণ বৰুৱা পিতাৰ নাম: সোনগুটি বৰুৱা ঘৰ নং : 104 বয়স : 54 লিঙ্গ : পুৰুষ	JSP0003605 ফটো উপলব্ধ	551 নাম : ৰস্য বৰুৱা স্বামীৰ নাম: কন বৰুৱা ঘৰ নং : 104 বয়স : 51 লিঙ্গ : মহিলা	JSP0003606 ফটো উপলব্ধ	552 নাম : দিষ্টী বৰুৱা পিতাৰ নাম: কন বৰুৱা ঘৰ নং : ১০৪ বয়স : 25 লিঙ্গ : মহিলা	JSP3954203 ফটো উপলব্ধ
553 নাম : অৰবিন বৰুৱা পিতাৰ নাম: কন বৰুৱা ঘৰ নং : 104 বয়স : 24 লিঙ্গ : পুৰুষ	JSP3307717 ফটো উপলব্ধ	554 নাম : ললিতা পামে বৰুৱা স্বামীৰ নাম: অৰবিন বৰুৱা ঘৰ নং : 104 বয়স : 22 লিঙ্গ : মহিলা	RAE0131565 ফটো উপলব্ধ	555 নাম : বিশ্ব পেণ্ড পিতাৰ নাম: পদ্মেশ্বৰ পেণ্ড ঘৰ নং : 105 বয়স : 46 লিঙ্গ : পুৰুষ	JSP0003607 ফটো উপলব্ধ
556 নাম : নীলিমা পেণ্ড স্বামীৰ নাম: বিশ্ব পেণ্ড ঘৰ নং : 105 বয়স : 44 লিঙ্গ : মহিলা	JSP0003609 ফটো উপলব্ধ	557 নাম : ডেভিদ পেণ্ড পিতাৰ নাম: বিশ্ব পেণ্ড ঘৰ নং : 105 বয়স : 19 লিঙ্গ : পুৰুষ	RAE0127662 ফটো উপলব্ধ	558 নাম : প্ৰহ্লাদ চিৰাং পিতাৰ নাম: হৰেন চিৰাং ঘৰ নং : 106 বয়স : 45 লিঙ্গ : পুৰুষ	JSP0003613 ফটো উপলব্ধ
559 নাম : ৰন চিৰাং স্বামীৰ নাম: প্ৰহ্লাদ চিৰাং ঘৰ নং : 106 বয়স : 43 লিঙ্গ : মহিলা	JSP0003614 ফটো উপলব্ধ	560 নাম : ধৰ্ম চিৰাং পিতাৰ নাম: প্ৰহ্লাদ চিৰাং ঘৰ নং : 106 বয়স : 23 লিঙ্গ : পুৰুষ	RAE0140319 ফটো উপলব্ধ	561 নাম : জয়ন্ত চিৰাং পিতাৰ নাম: প্ৰহ্লাদ চিৰাং ঘৰ নং : 106 বয়স : 22 লিঙ্গ : পুৰুষ	RAE0140418 ফটো উপলব্ধ
562 নাম : কুমাৰ লিমু পিতাৰ নাম: কলবাহাদুৰ লিমু ঘৰ নং : 107 বয়স : 69 লিঙ্গ : পুৰুষ	JSP0003615 ফটো উপলব্ধ	563 নাম : মন দেৱী স্বামীৰ নাম: কুমাৰ লিমু ঘৰ নং : 107 বয়স : 61 লিঙ্গ : মহিলা	JSP0003617 ফটো উপলব্ধ	564 নাম : জনী লিমু পিতাৰ নাম: কুমাৰ লিমু ঘৰ নং : ১০৭ বয়স : 32 লিঙ্গ : পুৰুষ	JSP0367060 ফটো উপলব্ধ
565 নাম : ৰুমি নাৰ্জাৰী লিমু স্বামীৰ নাম: জনী লিমু ঘৰ নং : ১০৭ বয়স : 27 লিঙ্গ : মহিলা	JSP9114380 ফটো উপলব্ধ	566 নাম : ৰাকেশ লিমু পিতাৰ নাম: কুমাৰ লিমু ঘৰ নং : ১০৭ বয়স : 24 লিঙ্গ : পুৰুষ	JSP5118252 ফটো উপলব্ধ	567 নাম : নানচৈ দাৰ স্বামীৰ নাম: ললিত দাৰ ঘৰ নং : 109 বয়স : 73 লিঙ্গ : মহিলা	JSP0003618 ফটো উপলব্ধ
568 নাম : আৰতি দৰ্জী পিতাৰ নাম: কাজি বাহাদুৰ দৰ্জী ঘৰ নং : 109 বয়স : 42 লিঙ্গ : মহিলা	JSP3272218 ফটো উপলব্ধ	569 নাম : দেৱীলতা দাৰ স্বামীৰ নাম: চন্দ্ৰকান্ত দাৰ ঘৰ নং : 110 বয়স : 44 লিঙ্গ : মহিলা	JSP0003621 ফটো উপলব্ধ	570 নাম : মনালিছা দাৰ পিতাৰ নাম: ৰাকুমাৰ দাৰ ঘৰ নং : ১১০ বয়স : 28 লিঙ্গ : পুৰুষ	JSP0493973 ফটো উপলব্ধ



571 নাম : দীপামনি দাৰ পিতাৰ নাম: চন্দ্ৰকান্ত দাৰ ঘৰ নং : 110 বয়স : 22 লিঙ্গ : মহিলা	RAE0127373 ফটো উপলব্ধ	572 নাম : বাহুল দাৰ মাতৃৰ নাম: দেবীলতা দলে দাৰ ঘৰ নং : 110 বয়স : 20 লিঙ্গ : পুৰুষ	RAE0227363 ফটো উপলব্ধ	573 নাম : ৰামপ্ৰসাদ দাৰ পিতাৰ নাম: মনবাং দাৰ ঘৰ নং : 111 বয়স : 61 লিঙ্গ : পুৰুষ	JSP0003622 ফটো উপলব্ধ
574 নাম : ধৰ্মেশ্বৰী দাৰ স্বামীৰ নাম: ৰামপ্ৰসাদ দাৰ ঘৰ নং : 111 বয়স : 59 লিঙ্গ : মহিলা	JSP0003623 ফটো উপলব্ধ	575 নাম : স্বপ্না দাৰ পিতাৰ নাম: ৰামপ্ৰসাদ দাৰ ঘৰ নং : 111 বয়স : 38 লিঙ্গ : মহিলা	JSP0003624 ফটো উপলব্ধ	576 নাম : সুস্মীতা পাতিলৰ পায়েং স্বামীৰ নাম: মালিৰাম পায়েং ঘৰ নং : 111 বয়স : 34 লিঙ্গ : মহিলা	JSP3272671 ফটো উপলব্ধ
577 নাম : জ্যোতা দাৰ স্বামীৰ নাম: ৰত্ন কান্ত দাৰ ঘৰ নং : 111 বয়স : 29 লিঙ্গ : মহিলা	JSP0527655 ফটো উপলব্ধ	578 নাম : ৰত্না কুমাৰ দাৰ পিতাৰ নাম: ৰাম প্ৰসাদ দাৰ ঘৰ নং : 111 বয়স : 27 লিঙ্গ : পুৰুষ	JSP0290049 ফটো উপলব্ধ	579 নাম : জোনালী দলে দাৰ স্বামীৰ নাম: মদুজিত দাৰ ঘৰ নং : 111 বয়স : 27 লিঙ্গ : মহিলা	RAE0039180 ফটো উপলব্ধ
580 নাম : মদুজিত দাৰ পিতাৰ নাম: ৰাম প্ৰসাদ দাৰ ঘৰ নং : 111 বয়স : 26 লিঙ্গ : পুৰুষ	JSP0290148 ফটো উপলব্ধ	581 নাম : মহেশ্বৰ দলে পিতাৰ নাম: ধনেশ দলে ঘৰ নং : 112 বয়স : 75 লিঙ্গ : পুৰুষ	JSP0003625 ফটো উপলব্ধ	582 নাম : শুবলা দলে স্বামীৰ নাম: মহেশ্বৰ দলে ঘৰ নং : 112 বয়স : 72 লিঙ্গ : মহিলা	JSP6238455 ফটো উপলব্ধ
583 নাম : অজয় দলে পিতাৰ নাম: মহেশ্বৰ দলে ঘৰ নং : 112 বয়স : 30 লিঙ্গ : পুৰুষ	JSP0003627 ফটো উপলব্ধ	584 নাম : মেৰী পায়েং দলে স্বামীৰ নাম: অজয় দলে ঘৰ নং : 112 বয়স : 27 লিঙ্গ : মহিলা	JSP1187343 ফটো উপলব্ধ	585 নাম : জ্যোতিকা পেগু দলে স্বামীৰ নাম: নৱ কান্ত দলে ঘৰ নং : 112 বয়স : 26 লিঙ্গ : মহিলা	JSP5116074 ফটো উপলব্ধ
586 নাম : বিলেন্দ্র দলে পিতাৰ নাম: হৰিৰাম দলে ঘৰ নং : 113 বয়স : 51 লিঙ্গ : পুৰুষ	JSP0003629 ফটো উপলব্ধ	587 নাম : প্ৰবিনা দলে স্বামীৰ নাম: বিলেন্দ্র দলে ঘৰ নং : 113 বয়স : 35 লিঙ্গ : মহিলা	JSP0003632 ফটো উপলব্ধ	588 নাম : পূৰ্ণিমা নৰহ দলে স্বামীৰ নাম: ৰাহিত দলে ঘৰ নং : 113 বয়স : 22 লিঙ্গ : মহিলা	JSP3291697 ফটো উপলব্ধ
589 নাম : নন্দিতা দলে স্বামীৰ নাম: প্ৰদীপ দলে ঘৰ নং : 114 বয়স : 54 লিঙ্গ : মহিলা	JSP0003634 ফটো উপলব্ধ	590 নাম : দলমা দলে স্বামীৰ নাম: প্ৰদীপ দলে ঘৰ নং : 114 বয়স : 52 লিঙ্গ : মহিলা	JSP0003635 ফটো উপলব্ধ	591 নাম : মজেন দলে পিতাৰ নাম: প্ৰদীপ দলে ঘৰ নং : 114 বয়স : 24 লিঙ্গ : পুৰুষ	RAE0012476 ফটো উপলব্ধ
592 নাম : কাংকান্তি পাতিলৰ দলে স্বামীৰ নাম: মহিম পাতিলৰ ঘৰ নং : 114 বয়স : 20 লিঙ্গ : মহিলা	RAE0012542 ফটো উপলব্ধ	593 নাম : পূজা দলে মাতৃৰ নাম: উলমা দলে ঘৰ নং : 114 বয়স : 19 লিঙ্গ : মহিলা	RAE0151019 ফটো উপলব্ধ	594 নাম : পূৰ্ণিমা দলে স্বামীৰ নাম: প্ৰভাত দলে ঘৰ নং : 115 বয়স : 62 লিঙ্গ : মহিলা	JSP0003637 ফটো উপলব্ধ
595 নাম : জুনকা পাতিলৰ দলে স্বামীৰ নাম: মজিত দলে ঘৰ নং : 115 বয়স : 27 লিঙ্গ : মহিলা	JSP0367011 ফটো উপলব্ধ	596 নাম : আপাং দলে পিতাৰ নাম: প্ৰভাত দলে ঘৰ নং : 115 বয়স : 25 লিঙ্গ : পুৰুষ	JSP0366740 ফটো উপলব্ধ	597 নাম : জ্ঞানসিং দলে পিতাৰ নাম: আনন্দ দলে ঘৰ নং : 116 বয়স : 64 লিঙ্গ : পুৰুষ	JSP0003639 ফটো উপলব্ধ
598 নাম : প্ৰতিমা দলে স্বামীৰ নাম: জ্ঞানসিং দলে ঘৰ নং : 116 বয়স : 62 লিঙ্গ : মহিলা	JSP6238591 ফটো উপলব্ধ	599 নাম : ৰঞ্জু দলে পিতাৰ নাম: জ্ঞানচিং দলে ঘৰ নং : 116 বয়স : 26 লিঙ্গ : মহিলা	JSP0367284 ফটো উপলব্ধ	600 নাম : বাবুজী পেগু পিতাৰ নাম: পেটিৰ পেগু ঘৰ নং : 117 বয়স : 75 লিঙ্গ : পুৰুষ	JSP0003642 ফটো উপলব্ধ



601 নাম : চেন পেণ্ড স্বামীৰ নাম : বাবুজী পেণ্ড ঘৰ নং : 117 বয়স : 74 লিঙ্গ : মহিলা	JSP0003643 ফটো উপলব্ধ	602 নাম : পমিলতা পেণ্ড পিতাৰ নাম : বাবুজী পেণ্ড ঘৰ নং : 117 বয়স : 42 লিঙ্গ : মহিলা	JSP0003645 ফটো উপলব্ধ	603 নাম : প্ৰিয়লতা পেণ্ড পিতাৰ নাম : বাবুজী পেণ্ড ঘৰ নং : 117 বয়স : 32 লিঙ্গ : মহিলা	JSP6239492 ফটো উপলব্ধ
604 নাম : পল্লৱী পেণ্ড পিতাৰ নাম : বাবুজী পেণ্ড ঘৰ নং : 119 বয়স : 26 লিঙ্গ : মহিলা	JSP0294066 ফটো উপলব্ধ	605 নাম : বাজাক পেণ্ড পিতাৰ নাম : বাবুজী পেণ্ড ঘৰ নং : 119 বয়স : 25 লিঙ্গ : পুৰুষ	JSP0595298 ফটো উপলব্ধ	606 নাম : নোমল পেণ্ড পিতাৰ নাম : পেটিৰ পেণ্ড ঘৰ নং : 118 বয়স : 77 লিঙ্গ : পুৰুষ	JSP0003646 ফটো উপলব্ধ
607 নাম : অজিতা পেণ্ড স্বামীৰ নাম : নোমল পেণ্ড ঘৰ নং : 118 বয়স : 75 লিঙ্গ : মহিলা	JSP0003647 ফটো উপলব্ধ	608 নাম : চনি পেণ্ড স্বামীৰ নাম : সঞ্জীৱ পেণ্ড ঘৰ নং : 118 বয়স : 44 লিঙ্গ : মহিলা	JSP0003650 ফটো উপলব্ধ	609 নাম : মেকচেল পেণ্ড পিতাৰ নাম : পৰিপুন পেণ্ড ঘৰ নং : 119 বয়স : 64 লিঙ্গ : পুৰুষ	JSP0003652 ফটো উপলব্ধ
610 নাম : জ্যোতি পেণ্ড স্বামীৰ নাম : মেকচেল পেণ্ড ঘৰ নং : 119 বয়স : 61 লিঙ্গ : মহিলা	JSP0003653 ফটো উপলব্ধ	611 নাম : বেখা পেণ্ড পিতাৰ নাম : মেকচেল পেণ্ড ঘৰ নং : 119 বয়স : 40 লিঙ্গ : মহিলা	JSP0003658 ফটো উপলব্ধ	612 নাম : জিত পেণ্ড পিতাৰ নাম : মেকচেল পেণ্ড ঘৰ নং : 119 বয়স : 29 লিঙ্গ : পুৰুষ	JSP0295386 ফটো উপলব্ধ
613 নাম : মনালিছা দলে পেণ্ড স্বামীৰ নাম : জিত পেণ্ড ঘৰ নং : 119 বয়স : 29 লিঙ্গ : মহিলা	JSP0527523 ফটো উপলব্ধ	614 নাম : ৰুমি পেণ্ড পিতাৰ নাম : মেকচেল পেণ্ড ঘৰ নং : 119 বয়স : 27 লিঙ্গ : মহিলা	JSP0295527 ফটো উপলব্ধ	615 নাম : ৰাহুল পেণ্ড পিতাৰ নাম : পৰিপুন পেণ্ড ঘৰ নং : 120 বয়স : 61 লিঙ্গ : পুৰুষ	JSP0003654 ফটো উপলব্ধ
616 নাম : অৰ্চনা পেণ্ড স্বামীৰ নাম : ৰাহুল পেণ্ড ঘৰ নং : 120 বয়স : 49 লিঙ্গ : মহিলা	JSP0003659 ফটো উপলব্ধ	617 নাম : অশোক নাৰ্জাৰী পিতাৰ নাম : আগষ্ট নাৰ্জাৰী ঘৰ নং : 120 বয়স : 28 লিঙ্গ : পুৰুষ	JSP0366930 ফটো উপলব্ধ	618 নাম : অলিক নাৰ্জাৰী পিতাৰ নাম : আগষ্ট নাৰ্জাৰী ঘৰ নং : 120 বয়স : 26 লিঙ্গ : পুৰুষ	JSP0367193 ফটো উপলব্ধ
619 নাম : পূৰ্ণিমা নাৰ্জাৰী পিতাৰ নাম : আগষ্ট নাৰ্জাৰী ঘৰ নং : 120 বয়স : 25 লিঙ্গ : মহিলা	JSP0595256 ফটো উপলব্ধ	620 নাম : ৰিজমনি বৰি স্বামীৰ নাম : অলিক নাৰ্জাৰী ঘৰ নং : 120 বয়স : 23 লিঙ্গ : মহিলা	RAE0132860 ফটো উপলব্ধ	621 নাম : দেউবৰী দলে স্বামীৰ নাম : উমানন্দ দলে ঘৰ নং : 122 বয়স : 79 লিঙ্গ : মহিলা	JSP0003660 ফটো উপলব্ধ
622 নাম : কল্পনা দলে স্বামীৰ নাম : বিজয় দলে ঘৰ নং : 122 বয়স : 44 লিঙ্গ : মহিলা	JSP6238864 ফটো উপলব্ধ	623 নাম : মনদীপ দলে পিতাৰ নাম : ফুলেশ্বৰ দলে ঘৰ নং : 122 বয়স : 22 লিঙ্গ : পুৰুষ	RAE0131425 ফটো উপলব্ধ	E2 624 নাম : কৈলাশ পাতিৰ পিতাৰ নাম : বীৰেন পাতিৰ ঘৰ নং : 123 বয়স : 49 লিঙ্গ : পুৰুষ	JSP0003664 ফটো উপলব্ধ
625 নাম : মনি পাতিৰ স্বামীৰ নাম : কৈলাশ পাতিৰ ঘৰ নং : 123 বয়স : 44 লিঙ্গ : মহিলা	JSP0031708 ফটো উপলব্ধ	626 নাম : মালতী দাস পিতাৰ নাম : নাৰায়ন দাস ঘৰ নং : 123 বয়স : 34 লিঙ্গ : মহিলা	JSP0003667 ফটো উপলব্ধ	627 নাম : বিলাস পাতিৰ পিতাৰ নাম : কাচিনাথ পাতিৰ ঘৰ নং : 124 বয়স : 84 লিঙ্গ : পুৰুষ	JSP0003668 ফটো উপলব্ধ
628 নাম : পবন্তী পাতিৰ স্বামীৰ নাম : বিলাস পাতিৰ ঘৰ নং : 124 বয়স : 79 লিঙ্গ : মহিলা	JSP0003669 ফটো উপলব্ধ	629 নাম : দিলিপ পাতিৰ পিতাৰ নাম : বিলাস পাতিৰ ঘৰ নং : 124 বয়স : 47 লিঙ্গ : পুৰুষ	JSP6238977 ফটো উপলব্ধ	E2 630 নাম : প্ৰাঞ্জল পাতিৰ পিতাৰ নাম : বিলাস পাতিৰ ঘৰ নং : 124 বয়স : 45 লিঙ্গ : পুৰুষ	JSP0003670 ফটো উপলব্ধ



631 নাম : গীতাকুমাৰী পাতিৰ পিতাৰ নাম: বিলাস পাতিৰ ঘৰ নং : 124 বয়স : 43 লিঙ্গ : মহিলা	JSP0003671 ফটো উপলব্ধ	632 নাম : দীপা পাতিৰ স্বামীৰ নাম: প্ৰাঞ্জল পাতিৰ ঘৰ নং : 124 বয়স : 35 লিঙ্গ : মহিলা	JSP0003673 ফটো উপলব্ধ	633 নাম : মেপনি পাতিৰ স্বামীৰ নাম: বীৰেন পাতিৰ ঘৰ নং : 125 বয়স : 87 লিঙ্গ : মহিলা	JSP0003674 ফটো উপলব্ধ
634 নাম : ৰাজিতা পাতিৰ স্বামীৰ নাম: জীৱন পাতিৰ ঘৰ নং : 125 বয়স : 35 লিঙ্গ : মহিলা	JSP0003678 ফটো উপলব্ধ	635 নাম : ববিতা পাতিৰ পিতাৰ নাম: বিৰেণ পাতিৰ ঘৰ নং : 125 বয়স : 30 লিঙ্গ : মহিলা	JSP6239516 ফটো উপলব্ধ	636 নাম : চেন্দৰী দাৰ স্বামীৰ নাম: হেমৰাম দাৰ ঘৰ নং : 126 বয়স : 79 লিঙ্গ : মহিলা	JSP0003680 ফটো উপলব্ধ
637 নাম : ললিতা দাৰ পিতাৰ নাম: হেমৰাম দাৰ ঘৰ নং : 126 বয়স : 41 লিঙ্গ : মহিলা	JSP6239107 ফটো উপলব্ধ	638 নাম : অমিয় পাতিৰ পিতাৰ নাম: কুৰাম পাতিৰ ঘৰ নং : 127 বয়স : 64 লিঙ্গ : পুৰুষ	JSP6239118 ফটো উপলব্ধ	639 নাম : পদুমী পাতিৰ স্বামীৰ নাম: অমিয় পাতিৰ ঘৰ নং : 127 বয়স : 54 লিঙ্গ : মহিলা	JSP0003681 ফটো উপলব্ধ
640 নাম : দিবাকৰ পাতিৰ পিতাৰ নাম: অমিয়া পাতিৰ ঘৰ নং : 129 বয়স : 27 লিঙ্গ : পুৰুষ	JSP0035428 ফটো উপলব্ধ	641 নাম : দেৱজীত পাতিৰ মাতৃৰ নাম: পদুমী পাতিৰ ঘৰ নং : 129 বয়স : 26 লিঙ্গ : পুৰুষ	JSP0690198 ফটো উপলব্ধ	642 নাম : গৌৰী দলে পিতাৰ নাম: মেনেজৰ দলে ঘৰ নং : 128 বয়স : 51 লিঙ্গ : পুৰুষ	JSP0003684 ফটো উপলব্ধ
643 নাম : দেৱজ্যোতি দলে স্বামীৰ নাম: গৌৰী দলে ঘৰ নং : 128 বয়স : 49 লিঙ্গ : মহিলা	JSP0003685 ফটো উপলব্ধ	644 নাম : হেমৱতী দলে পিতাৰ নাম: গৌড়া দলে ঘৰ নং : 128 বয়স : 25 লিঙ্গ : মহিলা	JSP3960432 ফটো উপলব্ধ	645 নাম : প্ৰদীপ দলে পিতাৰ নাম: মেনেজৰ দলে ঘৰ নং : 129 বয়স : 49 লিঙ্গ : পুৰুষ	JSP0003686 ফটো উপলব্ধ
646 নাম : নাম্পেশ্বৰী দলে স্বামীৰ নাম: প্ৰদীপ দলে ঘৰ নং : 129 বয়স : 44 লিঙ্গ : মহিলা	JSP0003687 ফটো উপলব্ধ	647 নাম : দিনেশ দলে পিতাৰ নাম: প্ৰদীপ দলে ঘৰ নং : 129 বয়স : 22 লিঙ্গ : পুৰুষ	JSP3272192 ফটো উপলব্ধ	648 নাম : নাটেই পাতিৰ স্বামীৰ নাম: বাবাই পাতিৰ ঘৰ নং : 130 বয়স : 79 লিঙ্গ : মহিলা	JSP6239209 ফটো উপলব্ধ
649 নাম : গুপিন পাতিৰ পিতাৰ নাম: বাবাই পাতিৰ ঘৰ নং : 130 বয়স : 51 লিঙ্গ : পুৰুষ	JSP0003689 ফটো উপলব্ধ	650 নাম : আন্তিমা পাতিৰ স্বামীৰ নাম: কেপ্টেইন পাতিৰ ঘৰ নং : 130 বয়স : 44 লিঙ্গ : মহিলা	JSP0003690 ফটো উপলব্ধ	651 নাম : গীতা পাতিৰ দলে পিতাৰ নাম: বাবাই পাতিৰ ঘৰ নং : 130 বয়স : 38 লিঙ্গ : মহিলা	JSP0003692 ফটো উপলব্ধ
652 নাম : আগস্ট পাতিৰ পিতাৰ নাম: গুপিন পাতিৰ ঘৰ নং : 130 বয়স : 22 লিঙ্গ : পুৰুষ	JSP3272952 ফটো উপলব্ধ	653 নাম : কৰিশা পাতিৰ স্বামীৰ নাম: লিছাং পাতিৰ ঘৰ নং : 130 বয়স : 21 লিঙ্গ : মহিলা	JSP3273182 ফটো উপলব্ধ	654 নাম : আলেকজেণ্ডাৰ দলে পিতাৰ নাম: জামিন দলে ঘৰ নং : 131 বয়স : 84 লিঙ্গ : পুৰুষ	JSP0003693 ফটো উপলব্ধ
655 নাম : শশীপ্ৰভা দলে স্বামীৰ নাম: আলেকজেণ্ডাৰ দলে ঘৰ নং : 131 বয়স : 81 লিঙ্গ : মহিলা	JSP0003694 ফটো উপলব্ধ	656 নাম : বৰুণ কুমাৰ সৰকাৰ পিতাৰ নাম: নিৰঞ্জন সৰকাৰ ঘৰ নং : 132 বয়স : 57 লিঙ্গ : পুৰুষ	JSP0003696 ফটো উপলব্ধ	S2 657 নাম : শ্যামল সৰকাৰ পিতাৰ নাম: বৰুণ কুমাৰ সৰকাৰ ঘৰ নং : 132 বয়স : 31 লিঙ্গ : পুৰুষ	JSP6239323 ফটো উপলব্ধ
S2 658 নাম : বিজয় কুমাৰ সৰকাৰ পিতাৰ নাম: বৰুণ কুমাৰ সৰকাৰ ঘৰ নং : 132 বয়স : 29 লিঙ্গ : পুৰুষ	JSP3181064 ফটো উপলব্ধ	659 নাম : সুভ সৰকাৰ পিতাৰ নাম: সুভাস সৰকাৰ ঘৰ নং : 132 বয়স : 27 লিঙ্গ : পুৰুষ	JSP0527663 ফটো উপলব্ধ	S2 660 নাম : অৰ্জুন সৰকাৰ পিতাৰ নাম: বৰুণ কুমাৰ সৰকাৰ ঘৰ নং : 132 বয়স : 26 লিঙ্গ : পুৰুষ	JSP1049758 ফটো উপলব্ধ



661 নাম : ডিম্বেশ্বৰী বৰ্মন সৰকাৰ স্বামীৰ নাম : সুভূ সৰকাৰ ঘৰ নং : ১৩২ বয়স : 22 লিঙ্গ : মহিলা	JSP1170901 ফটো উপলব্ধ	662 নাম : পূৰ্ণিমা কামান স্বামীৰ নাম : জীতেন কামান ঘৰ নং : 133 বয়স : 31 লিঙ্গ : মহিলা	JSP0003698 ফটো উপলব্ধ	663 নাম : জিতেন কামান পিতাৰ নাম : বীম কামান ঘৰ নং : 133 বয়স : 29 লিঙ্গ : পুৰুষ	JSP0003700 ফটো উপলব্ধ
664 নাম : অজিত পেণ্ডু পিতাৰ নাম : মনপুৰ পেণ্ডু ঘৰ নং : 134 বয়স : 49 লিঙ্গ : পুৰুষ	JSP0003701 ফটো উপলব্ধ	665 নাম : পুষ্পাঞ্জলী দলে পেণ্ডু স্বামীৰ নাম : অজিত পেণ্ডু ঘৰ নং : 134 বয়স : 49 লিঙ্গ : মহিলা	JSP0003702 ফটো উপলব্ধ	666 নাম : দিপু পেণ্ডু পিতাৰ নাম : অজিত পেণ্ডু ঘৰ নং : 134 বয়স : 20 লিঙ্গ : পুৰুষ	RAE0012518 ফটো উপলব্ধ
667 নাম : আবু দাস পিতাৰ নাম : মুকুন্দ দাস ঘৰ নং : 135 বয়স : 61 লিঙ্গ : পুৰুষ	JSP3181224 ফটো উপলব্ধ	668 নাম : সাবিত্ৰী দাস স্বামীৰ নাম : আবু দাস ঘৰ নং : 135 বয়স : 51 লিঙ্গ : মহিলা	JSP3181235 ফটো উপলব্ধ	669 নাম : ৰচনা দাস স্বামীৰ নাম : তপন দাস ঘৰ নং : ১৩৫ বয়স : 30 লিঙ্গ : মহিলা	JSP1187434 ফটো উপলব্ধ
670 নাম : তপন দাস পিতাৰ নাম : আবু দাস ঘৰ নং : ১৩৫ বয়স : 28 লিঙ্গ : পুৰুষ	JSP0042309 ফটো উপলব্ধ	671 নাম : স্বপন দাস পিতাৰ নাম : আবু দাস ঘৰ নং : ১৩৫ বয়স : 28 লিঙ্গ : পুৰুষ	JSP0042317 ফটো উপলব্ধ	672 নাম : তৰন দাস পিতাৰ নাম : আবু দাস ঘৰ নং : ১৩৫ বয়স : 26 লিঙ্গ : পুৰুষ	JSP1050236 ফটো উপলব্ধ
673 নাম : বৰন দাস পিতাৰ নাম : আবু দাস ঘৰ নং : ১৩৫ বয়স : 25 লিঙ্গ : পুৰুষ	JSP0595348 ফটো উপলব্ধ	674 নাম : বীনা বৰ্মন স্বামীৰ নাম : স্বপন দাস ঘৰ নং : 135 বয়স : 23 লিঙ্গ : মহিলা	RAE0034108 ফটো উপলব্ধ	675 নাম : অৰ্জুন দাস পিতাৰ নাম : আবু দাস ঘৰ নং : 135 বয়স : 23 লিঙ্গ : পুৰুষ	RAE0040311 ফটো উপলব্ধ
676 নাম : ভবেশ ৰয় পিতাৰ নাম : সুকুমাৰ ৰয় ঘৰ নং : 136 বয়স : 44 লিঙ্গ : পুৰুষ	JSP3181246 ফটো উপলব্ধ	677 নাম : কল্যাণী ৰয় স্বামীৰ নাম : ভবেশ ৰয় ঘৰ নং : ১৩৬ বয়স : 29 লিঙ্গ : মহিলা	JSP0042895 ফটো উপলব্ধ	678 নাম : লক্ষী বৰা স্বামীৰ নাম : লহিত বৰা ঘৰ নং : 137 বয়স : 69 লিঙ্গ : মহিলা	JSP3181257 ফটো উপলব্ধ
679 নাম : দিলে থাপা পিতাৰ নাম : চনমন থাপা ঘৰ নং : ১৩৭ বয়স : 43 লিঙ্গ : পুৰুষ	JSP0595413 ফটো উপলব্ধ	680 নাম : লুবী থাপা প্ৰধান স্বামীৰ নাম : ৰাজু প্ৰধান ঘৰ নং : 137 বয়স : 43 লিঙ্গ : মহিলা	RAE0089318 ফটো উপলব্ধ	681 নাম : কল্পনা থাপা প্ৰধান স্বামীৰ নাম : ৰাজু প্ৰধান ঘৰ নং : 137 বয়স : 39 লিঙ্গ : মহিলা	RAE0053363 ফটো উপলব্ধ
682 নাম : ৰূপালী বৰা থাপা স্বামীৰ নাম : দিলে থাপা ঘৰ নং : ১৩৭ বয়স : 34 লিঙ্গ : মহিলা	JSP0595421 ফটো উপলব্ধ	683 নাম : বিপুল বৰা মাতৃৰ নাম : লক্ষী বৰা ঘৰ নং : ১৩৭ বয়স : 30 লিঙ্গ : পুৰুষ	JSP0043356 ফটো উপলব্ধ	684 নাম : ৰেখাৰানী মেদক পিতাৰ নাম : বিজয় মেদক ঘৰ নং : 138 বয়স : 39 লিঙ্গ : মহিলা	JSP0003443 ফটো উপলব্ধ
685 নাম : ৰোহিত কুমাৰ বিশ্বকৰ্মা পিতাৰ নাম : জখন প্ৰসাদ বিশ্বকৰ্মা ঘৰ নং : 138 বয়স : 36 লিঙ্গ : পুৰুষ	JSP3181268 ফটো উপলব্ধ	686 নাম : কমল পাইত পিতাৰ নাম : নগেন পাইত ঘৰ নং : ১৩৯ বয়স : 54 লিঙ্গ : পুৰুষ	JSP0044206 ফটো উপলব্ধ	687 নাম : কবিতা পাইত স্বামীৰ নাম : কমল পাইত ঘৰ নং : ১৩৯ বয়স : 48 লিঙ্গ : মহিলা	JSP0044248 ফটো উপলব্ধ
688 নাম : কুলামনি নৰহ পিতাৰ নাম : মনচয় নৰহ ঘৰ নং : ১৪০ বয়স : 61 লিঙ্গ : পুৰুষ	JSP0047639 ফটো উপলব্ধ	689 নাম : ভনমাই নৰহ স্বামীৰ নাম : কুলামনি নৰহ ঘৰ নং : ১৪০ বয়স : 53 লিঙ্গ : মহিলা	JSP0047647 ফটো উপলব্ধ	690 নাম : যগ্যজ্যোতি নৰহ পিতাৰ নাম : কুলামনি নৰহ ঘৰ নং : ১৪০ বয়স : 26 লিঙ্গ : পুৰুষ	JSP0366732 ফটো উপলব্ধ



691 নাম : কৃষ্ণা কামান নৰহ স্বামীৰ নাম: যোগ্যজ্যোতি নৰহ ঘৰ নং : 180 বয়স : 25 লিঙ্গ : মহিলা	JSP1050418 ফটো উপলব্ধ	692 নাম : দেবৰাজ নৰহ পিতাৰ নাম: কুলামনি নৰহ ঘৰ নং : 140 বয়স : 23 লিঙ্গ : পুৰুষ	RAE0140350 ফটো উপলব্ধ	693 নাম : পূজামনি বৰো নৰহ স্বামীৰ নাম: দেবৰাজ নৰহ ঘৰ নং : 140 বয়স : 22 লিঙ্গ : মহিলা	RAE0132878 ফটো উপলব্ধ
694 নাম : সুকুমাৰ মজুমদাৰ পিতাৰ নাম: অনন্ত মোহন মজুমদাৰ ঘৰ নং : 181 বয়স : 66 লিঙ্গ : পুৰুষ	JSP0047936 ফটো উপলব্ধ	695 নাম : অনিতা মজুমদাৰ স্বামীৰ নাম: সুকুমাৰ মজুমদাৰ ঘৰ নং : 181 বয়স : 52 লিঙ্গ : মহিলা	JSP0047969 ফটো উপলব্ধ	696 নাম : অজয় মজুমদাৰ পিতাৰ নাম: সুকুমাৰ মজুমদাৰ ঘৰ নং : 181 বয়স : 31 লিঙ্গ : পুৰুষ	JSP0317859 ফটো উপলব্ধ
697 নাম : বিজয় মজুমদাৰ পিতাৰ নাম: সুকুমাৰ মজুমদাৰ ঘৰ নং : 181 বয়স : 29 লিঙ্গ : পুৰুষ	JSP0317917 ফটো উপলব্ধ	#2 698 নাম : অৰ্পনা সুৰকাৰ মজুমদাৰ পিতাৰ নাম: বিজয় মজুমদাৰ ঘৰ নং : 181 বয়স : 27 লিঙ্গ : মহিলা	JSP0493890 ফটো উপলব্ধ	699 নাম : ফাতেমা বেগম পিতাৰ নাম: চমচেৰ আলী ঘৰ নং : 182 বয়স : 38 লিঙ্গ : মহিলা	JSP1049246 ফটো উপলব্ধ
S 700 নাম : মহম্মদ আলি পিতাৰ নাম: চমচেৰ আলি ঘৰ নং : 142 বয়স : 30 লিঙ্গ : পুৰুষ	RAE0012641 ফটো উপলব্ধ	701 নাম : বাজু প্রধান পিতাৰ নাম: বাম বদ্র প্রধান ঘৰ নং : 143 বয়স : 55 লিঙ্গ : পুৰুষ	RAE0089292 ফটো উপলব্ধ	702 নাম : অনাম পাদন দেউৰী স্বামীৰ নাম: জ্ঞান কুমাৰ দেউৰী ঘৰ নং : 183 বয়স : 53 লিঙ্গ : মহিলা	JSP0221473 ফটো উপলব্ধ
703 নাম : এঞ্জেল দেউৰী পিতাৰ নাম: জ্ঞান কুমাৰ দেউৰী ঘৰ নং : 183 বয়স : 29 লিঙ্গ : মহিলা	JSP0221564 ফটো উপলব্ধ	704 নাম : এলিজা দেউৰী মাতৃৰ নাম: অনাম দেউৰী ঘৰ নং : 143 বয়স : 22 লিঙ্গ : মহিলা	RAE0052142 ফটো উপলব্ধ	705 নাম : মনি বসুমতাৰী পিতাৰ নাম: বৈষ্ণুৰাম বসুমতাৰী ঘৰ নং : 188 বয়স : 52 লিঙ্গ : পুৰুষ	JSP0217505 ফটো উপলব্ধ
706 নাম : লতা দৈমাৰী বসুমতাৰী স্বামীৰ নাম: মনি বসুমতাৰী ঘৰ নং : 188 বয়স : 43 লিঙ্গ : মহিলা	JSP0219261 ফটো উপলব্ধ	707 নাম : অশোক বসুমতাৰী পিতাৰ নাম: মনি বসুমতাৰী ঘৰ নং : 188 বয়স : 34 লিঙ্গ : পুৰুষ	JSP0221705 ফটো উপলব্ধ	708 নাম : গঙ্গা বসুমতাৰী স্বামীৰ নাম: অশোক বসুমতাৰী ঘৰ নং : 188 বয়স : 33 লিঙ্গ : মহিলা	JSP0219402 ফটো উপলব্ধ
709 নাম : দায়ত বসুমতাৰী পিতাৰ নাম: মনি বসুমতাৰী ঘৰ নং : 188 বয়স : 29 লিঙ্গ : পুৰুষ	JSP0595173 ফটো উপলব্ধ	710 নাম : ৰোহিণী কুলি পিতাৰ নাম: নৰেন কুলি ঘৰ নং : 185 বয়স : 49 লিঙ্গ : পুৰুষ	JSP0004865 ফটো উপলব্ধ	711 নাম : পঞ্চৱতী কুলি স্বামীৰ নাম: ৰোহিণী কুলি ঘৰ নং : 185 বয়স : 47 লিঙ্গ : মহিলা	JSP0004866 ফটো উপলব্ধ
712 নাম : বিশ্ব দলে পিতাৰ নাম: হৰিৰাম দলে ঘৰ নং : 186 বয়স : 48 লিঙ্গ : পুৰুষ	JSP0003630 ফটো উপলব্ধ	713 নাম : অমেচি দলে স্বামীৰ নাম: বিশ্ব দলে ঘৰ নং : 186 বয়স : 46 লিঙ্গ : মহিলা	JSP0003631 ফটো উপলব্ধ	714 নাম : সঞ্জু দলে পিতাৰ নাম: বিশ্ব দলে ঘৰ নং : 146 বয়স : 23 লিঙ্গ : পুৰুষ	JSP3274750 ফটো উপলব্ধ
715 নাম : টুটুমনি নৰহ স্বামীৰ নাম: জিতু নৰহ ঘৰ নং : 189 বয়স : 35 লিঙ্গ : মহিলা	JSP0047738 ফটো উপলব্ধ	716 নাম : স্বপনা পেগু নৰহ স্বামীৰ নাম: প্ৰাঞ্জল নৰহ ঘৰ নং : 147 বয়স : 21 লিঙ্গ : মহিলা	RAE0039305 ফটো উপলব্ধ	717 নাম : প্ৰাঞ্জল নৰহ পিতাৰ নাম: জিতু নৰহ ঘৰ নং : 147 বয়স : 21 লিঙ্গ : পুৰুষ	RAE0040303 ফটো উপলব্ধ
718 নাম : শশীকান্ত দাৰ পিতাৰ নাম: ললিত দাৰ ঘৰ নং : 187 বয়স : 45 লিঙ্গ : পুৰুষ	JSP0003619 ফটো উপলব্ধ	719 নাম : ৰশ্মি দাৰ স্বামীৰ নাম: শশীকান্ত দাৰ ঘৰ নং : 187 বয়স : 42 লিঙ্গ : মহিলা	JSP6238375 ফটো উপলব্ধ	720 নাম : মুকেশ দাৰ পিতাৰ নাম: শশীকান্ত দাৰ ঘৰ নং : 187 বয়স : 20 লিঙ্গ : পুৰুষ	RAE0228114 ফটো উপলব্ধ



721 নাম : বজত কান্ত ভৌমিক পিতাৰ নাম: ৰবিন্দ্র ভৌমিক ঘৰ নং : ১৪৯ বয়স : 63 লিঙ্গ : পুৰুষ	JSP1187368 ফটো উপলব্ধ	722 নাম : পুলক কান্তী ভৌমিক পিতাৰ নাম: ৰবিন্দ্র কুমাৰ ভৌমিন ঘৰ নং : ১৪৯ বয়স : 49 লিঙ্গ : পুৰুষ	JSP1187400 ফটো উপলব্ধ	723 নাম : তয়ম মেণ্ড স্বামীৰ নাম: ৰজত কান্ত ভৌমিক ঘৰ নং : ১৪৯ বয়স : 45 লিঙ্গ : মহিলা	JSP5116124 ফটো উপলব্ধ
724 নাম : কনকলতা নহৰ স্বামীৰ নাম: লেখন নহৰ ঘৰ নং : ১৪৯ বয়স : 41 লিঙ্গ : মহিলা	JSP0012897 ফটো উপলব্ধ	725 নাম : কিশোৰ নহৰ পিতাৰ নাম: লিখন নহৰ ঘৰ নং : ১৪৯ বয়স : 30 লিঙ্গ : পুৰুষ	JSP0595470 ফটো উপলব্ধ	726 নাম : ৰুমি ভৌমিক পিতাৰ নাম: ৰজত কান্তি ভৌমিক ঘৰ নং : ১৪৯ বয়স : 28 লিঙ্গ : মহিলা	JSP1050616 ফটো উপলব্ধ
727 নাম : ৰেখামনি পায়েং নহৰ স্বামীৰ নাম: কিশোৰ নহৰ ঘৰ নং : 149 বয়স : 20 লিঙ্গ : মহিলা	RAE0141952 ফটো উপলব্ধ	728 নাম : স্বপাবতী দলে স্বামীৰ নাম: আতজয়ো দলে ঘৰ নং : ১৫০ বয়স : 43 লিঙ্গ : মহিলা	JSP0004242 ফটো উপলব্ধ	729 নাম : আতজিয়ো দলে পিতাৰ নাম: ভৰকান্ত দলে ঘৰ নং : ১৫০ বয়স : 41 লিঙ্গ : পুৰুষ	JSP0004450 ফটো উপলব্ধ
730 নাম : দিপালী দলে পিতাৰ নাম: আতজয়ু দলে ঘৰ নং : 150 বয়স : 19 লিঙ্গ : মহিলা	RAE0127837 ফটো উপলব্ধ	731 নাম : অৰবেন কুটুম পিতাৰ নাম: পুলনাথ কুটুম ঘৰ নং : ১৫১ বয়স : 34 লিঙ্গ : পুৰুষ	JSP0595462 ফটো উপলব্ধ	732 নাম : নমিতা কুটুম স্বামীৰ নাম: হৰবেন কুটুম ঘৰ নং : ১৫১ বয়স : 33 লিঙ্গ : মহিলা	JSP0595454 ফটো উপলব্ধ
733 নাম : নবিন চন্দ্ৰ কুটুম পিতাৰ নাম: ফুলনাথ কুটুম ঘৰ নং : 151 বয়স : 29 লিঙ্গ : পুৰুষ	JSP3301462 ফটো উপলব্ধ	734 নাম : ৰিমি কুটুম পিতাৰ নাম: ফুলনাথ কুটুম ঘৰ নং : ১৫১ বয়স : 25 লিঙ্গ : মহিলা	JSP3954252 ফটো উপলব্ধ	735 নাম : সঞ্জু কুটুম পিতাৰ নাম: ফুলনাথ কুটুম ঘৰ নং : 151 বয়স : 22 লিঙ্গ : পুৰুষ	RAE0039388 ফটো উপলব্ধ
736 নাম : ৰবি কুটুম পিতাৰ নাম: আৰবেন কুটুম ঘৰ নং : 151 বয়স : 20 লিঙ্গ : পুৰুষ	RAE0127357 ফটো উপলব্ধ	737 নাম : তগোমু প্ৰেমে মেধি স্বামীৰ নাম: জিগ্মু মেধি ঘৰ নং : ১৫৪ বয়স : 46 লিঙ্গ : মহিলা	JSP0595389 ফটো উপলব্ধ	738 নাম : জাচুৰা মেধি পিতাৰ নাম: জিগু মেধি ঘৰ নং : ১৫৪ বয়স : 27 লিঙ্গ : পুৰুষ	JSP1187301 ফটো উপলব্ধ
739 নাম : জন মেধি পিতাৰ নাম: গিকু মেধি ঘৰ নং : ১৫৪ বয়স : 25 লিঙ্গ : পুৰুষ	JSP1186741 ফটো উপলব্ধ	740 নাম : প্ৰমেশ্বৰী বৰুৱা স্বামীৰ নাম: মহেন্দ্ৰ বৰুৱা ঘৰ নং : ১৫৫ বয়স : 79 লিঙ্গ : মহিলা	JSP0004918 ফটো উপলব্ধ	741 নাম : অৰন বৰুৱা পিতাৰ নাম: মহেন্দ্ৰ বৰুৱা ঘৰ নং : ১৫৫ বয়স : 44 লিঙ্গ : পুৰুষ	JSP0004920 ফটো উপলব্ধ
742 নাম : যাকচী দলে বৰুৱা স্বামীৰ নাম: অৰন বৰুৱা ঘৰ নং : ১৫৫ বয়স : 42 লিঙ্গ : মহিলা	JSP0004871 ফটো উপলব্ধ	743 নাম : মিনা পাটোৱাৰী বৰুৱা স্বামীৰ নাম: অতুল বৰুৱা ঘৰ নং : ১৫৫ বয়স : 30 লিঙ্গ : মহিলা	JSP9114125 ফটো উপলব্ধ	744 নাম : সোমেশ্বৰ তেৰন পিতাৰ নাম: টিৰা তেৰন ঘৰ নং : ১৫৬ বয়স : 68 লিঙ্গ : পুৰুষ	JSP0595538 ফটো উপলব্ধ
745 নাম : য়েপলি তেৰন স্বামীৰ নাম: সোমেশ্বৰ তেৰন ঘৰ নং : ১৫৬ বয়স : 60 লিঙ্গ : মহিলা	JSP5116199 ফটো উপলব্ধ	746 নাম : কিহলি তেৰন স্বামীৰ নাম: সোমেশ্বৰ তেৰন ঘৰ নং : ১৫৬ বয়স : 50 লিঙ্গ : মহিলা	JSP5116223 ফটো উপলব্ধ	747 নাম : মনিছা তেৰন পিতাৰ নাম: সোমেশ্বৰ তেৰন ঘৰ নং : ১৫৬ বয়স : 36 লিঙ্গ : মহিলা	JSP5116173 ফটো উপলব্ধ
748 নাম : য়ং তেৰন পিতাৰ নাম: সোমেশ্বৰ তেৰন ঘৰ নং : ১৫৬ বয়স : 33 লিঙ্গ : পুৰুষ	JSP5118138 ফটো উপলব্ধ	749 নাম : মাৰচেল তেৰন পিতাৰ নাম: সোমেশ্বৰ তেৰন ঘৰ নং : ১৫৬ বয়স : 31 লিঙ্গ : পুৰুষ	JSP5118112 ফটো উপলব্ধ	750 নাম : বিলেশ্বৰী পেণ্ড স্বামীৰ নাম: মনেশ্বৰ পেণ্ড ঘৰ নং : ৫৭ বয়স : 72 লিঙ্গ : মহিলা	JSP0630897 ফটো উপলব্ধ



751 নাম : নন্দেশ্বৰ পেণ্ড পিতাৰ নাম: মনেশ্বৰ পেণ্ড ঘৰ নং : ১৫৭ বয়স : 47 লিঙ্গ : পুৰুষ	JSP0630913 ফটো উপলব্ধ	752 নাম : পদালতা পেণ্ড পিতাৰ নাম: নন্দেশ্বৰ পেণ্ড ঘৰ নং : ১৫৭ বয়স : 47 লিঙ্গ : মহিলা	JSP0630681 ফটো উপলব্ধ	753 নাম : বিজমনি পেণ্ড স্বামীৰ নাম: তংকেশ্বৰ পেণ্ড ঘৰ নং : ১৫৭ বয়স : 45 লিঙ্গ : মহিলা	JSP0630731 ফটো উপলব্ধ
754 নাম : তংকেশ্বৰ পেণ্ড পিতাৰ নাম: মনেশ্বৰ পেণ্ড ঘৰ নং : ১৫৭ বয়স : 45 লিঙ্গ : পুৰুষ	JSP0630889 ফটো উপলব্ধ	755 নাম : গনেশ পাতিৰ পিতাৰ নাম: জয়ৱৰ পাতিৰ ঘৰ নং : ১৫৮ বয়স : 44 লিঙ্গ : পুৰুষ	JSP0630954 ফটো উপলব্ধ	756 নাম : বুনমাই পাতিৰ পিতাৰ নাম: গনেশ পাতিৰ ঘৰ নং : ১৫৮ বয়স : 42 লিঙ্গ : মহিলা	JSP0630947 ফটো উপলব্ধ
757 নাম : ভাগ্যনাথ পাতিৰ পিতাৰ নাম: গনেশ পাতিৰ ঘৰ নং : ১৫৮ বয়স : 26 লিঙ্গ : পুৰুষ	JSP5118237 ফটো উপলব্ধ	758 নাম : নয়নমনি পাতিৰ পিতাৰ নাম: গনেশ পাতিৰ ঘৰ নং : ১৫৮ বয়স : 24 লিঙ্গ : মহিলা	JSP5116140 ফটো উপলব্ধ	759 নাম : জোনালী পাতিৰ পিতাৰ নাম: গনেশ পাতিৰ ঘৰ নং : 158 বয়স : 20 লিঙ্গ : মহিলা	RAE0011072 ফটো উপলব্ধ
760 নাম : জিতেন্দ্ৰ দাস পিতাৰ নাম: শ্যাম চন্দ্ৰ দাস ঘৰ নং : ১৬১ বয়স : 69 লিঙ্গ : পুৰুষ	JSP5118245 ফটো উপলব্ধ	761 নাম : কল্পনা দাস স্বামীৰ নাম: জিতেন্দ্ৰ দাস ঘৰ নং : ১৬১ বয়স : 64 লিঙ্গ : মহিলা	JSP9114307 ফটো উপলব্ধ	762 নাম : বাজেন দাস পিতাৰ নাম: জিতেন্দ্ৰ দাস ঘৰ নং : ১৬১ বয়স : 39 লিঙ্গ : পুৰুষ	JSP5118070 ফটো উপলব্ধ
763 নাম : মিলনবালা দাস স্বামীৰ নাম: ভজন দাস ঘৰ নং : ১৬১ বয়স : 32 লিঙ্গ : মহিলা	JSP9114349 ফটো উপলব্ধ	764 নাম : দিজেন দাস পিতাৰ নাম: জিতেন্দ্ৰ দাস ঘৰ নং : ১৬১ বয়স : 30 লিঙ্গ : পুৰুষ	JSP1049584 ফটো উপলব্ধ	765 নাম : জেতিন বাই পিতাৰ নাম: বাম বাহাদুৰ বাই ঘৰ নং : ১৬২ বয়স : 60 লিঙ্গ : পুৰুষ	JSP5118047 ফটো উপলব্ধ
766 নাম : গোমা ছেত্ৰী বাই স্বামীৰ নাম: জেতিন বাই ঘৰ নং : ১৬২ বয়স : 45 লিঙ্গ : মহিলা	JSP5118161 ফটো উপলব্ধ	767 নাম : শংকৰ ৰায় পিতাৰ নাম: জিতেন ৰায় ঘৰ নং : 162 বয়স : 21 লিঙ্গ : পুৰুষ	JSP3310935 ফটো উপলব্ধ	768 নাম : বিমলা দাস দে স্বামীৰ নাম: সঞ্জিত দে ঘৰ নং : ১৬৪ বয়স : 56 লিঙ্গ : মহিলা	JSP0221143 ফটো উপলব্ধ
769 নাম : পুষ্পা দাস দে স্বামীৰ নাম: সঞ্জিত দে ঘৰ নং : ১৬৪ বয়স : 52 লিঙ্গ : মহিলা	JSP0494013 ফটো উপলব্ধ	770 নাম : ৰাজ কুমাৰ দে পিতাৰ নাম: সঞ্জিত দে ঘৰ নং : ১৬৪ বয়স : 32 লিঙ্গ : পুৰুষ	JSP0221333 ফটো উপলব্ধ	771 নাম : প্ৰলাদ দে পিতাৰ নাম: সঞ্জিত দে ঘৰ নং : ১৬৪ বয়স : 30 লিঙ্গ : পুৰুষ	JSP0527614 ফটো উপলব্ধ
772 নাম : বিজয় দে পিতাৰ নাম: সঞ্জীৱ দে ঘৰ নং : ১৬৪ বয়স : 29 লিঙ্গ : পুৰুষ	JSP0595488 ফটো উপলব্ধ	773 নাম : ৰংমলা দাস দে স্বামীৰ নাম: ৰাজকুমাৰ দে ঘৰ নং : ১৬৪ বয়স : 28 লিঙ্গ : মহিলা	JSP0494112 ফটো উপলব্ধ	774 নাম : নকুল দে মাতৃৰ নাম: বিমলা দে ঘৰ নং : ১৬৪ বয়স : 26 লিঙ্গ : পুৰুষ	JSP0527580 ফটো উপলব্ধ
775 নাম : পদোশ্বৰ দলে পিতাৰ নাম: দীননাথ দলে ঘৰ নং : ১৬৫ বয়স : 47 লিঙ্গ : পুৰুষ	JSP0003578 ফটো উপলব্ধ	776 নাম : দেবী মায়ী মগৰ স্বামীৰ নাম: বিশাল মগৰ ঘৰ নং : ১৬৫ বয়স : 45 লিঙ্গ : মহিলা	JSP5116058 ফটো উপলব্ধ	S 777 নাম : বিশাল মিজাৰ পিতাৰ নাম: কৰ্ণ মিজাৰ ঘৰ নং : ১৬৫ বয়স : ৪9 লিঙ্গ : পুৰুষ	JSP5118088 ফটো উপলব্ধ
778 নাম : তৰামাই নৰহ দলে স্বামীৰ নাম: সুৰেন দলে ঘৰ নং : ১৬৬ বয়স : 36 লিঙ্গ : মহিলা	JSP5116066 ফটো উপলব্ধ	779 নাম : অচৰিমা বসুমতাৰী পিতাৰ নাম: কনক বসুমতাৰী ঘৰ নং : ১৬৭ বয়স : 55 লিঙ্গ : মহিলা	JSP5118195 ফটো উপলব্ধ	780 নাম : খগেশ্বৰ শইকীয়া পিতাৰ নাম: ঘনেশ্বৰ শইকীয়া ঘৰ নং : ১৬৮ বয়স : 41 লিঙ্গ : পুৰুষ	JSP5118054 ফটো উপলব্ধ



781 নাম : যামাং পাবিন শইকীয়া স্বামীৰ নাম: খগেশ্বৰ শইকীয়া ঘৰ নং : ১৬৮ বয়স : 40 লিঙ্গ : মহিলা	JSP5118187 ফটো উপলব্ধ	782 নাম : টেপুৰাম মিলি পিতাৰ নাম: মানিক মিলি ঘৰ নং : ১৬৯ বয়স : 66 লিঙ্গ : পুৰুষ	JSP1050244 ফটো উপলব্ধ	783 নাম : ফুলমতী দলে মিলি স্বামীৰ নাম: টেপুৰাম মিলি ঘৰ নং : 169 বয়স : 50 লিঙ্গ : মহিলা	RAE0177964 ফটো উপলব্ধ
784 নাম : প্ৰমানন্দ টায়ে পিতাৰ নাম: লক্ষী প্ৰসাদ টায়ে ঘৰ নং : ১৭০ বয়স : 47 লিঙ্গ : পুৰুষ	JSP1050467 ফটো উপলব্ধ	785 নাম : নমিতা মিলি টায়ে স্বামীৰ নাম: প্ৰমানন্দ টায়ে ঘৰ নং : ১৭০ বয়স : 41 লিঙ্গ : মহিলা	JSP9114414 ফটো উপলব্ধ	786 নাম : বিমলা ৰয় সূত্ৰধৰ স্বামীৰ নাম: টংকেশ্বৰ সূত্ৰধৰ ঘৰ নং : ১৭১ বয়স : 47 লিঙ্গ : মহিলা	JSP9114141 ফটো উপলব্ধ
787 নাম : মনেশ্বৰ ৰয় পিতাৰ নাম: চিপেন ৰয় ঘৰ নং : ১৭১ বয়স : 30 লিঙ্গ : পুৰুষ	JSP1050681 ফটো উপলব্ধ	788 নাম : বাবু ৰয় পিতাৰ নাম: চিপেন ৰয় ঘৰ নং : ১৭১ বয়স : 30 লিঙ্গ : পুৰুষ	JSP1050137 ফটো উপলব্ধ	789 নাম : ৰঞ্জিতা ৰায় মাতৃৰ নাম: বিমলা ৰায় ঘৰ নং : ১৭১ বয়স : 26 লিঙ্গ : মহিলা	JSP1186774 ফটো উপলব্ধ
790 নাম : মনিকা বৰ্মন ৰায় স্বামীৰ নাম: মনেশ্বৰ ৰায় ঘৰ নং : ১৭১ বয়স : 22 লিঙ্গ : মহিলা	JSP1186758 ফটো উপলব্ধ	791 নাম : দেৱ বাহাদুৰ তামাং পিতাৰ নাম: গনেশ বাহাদুৰ তামাং ঘৰ নং : ১৭২ বয়স : 48 লিঙ্গ : পুৰুষ	JSP1050194 ফটো উপলব্ধ	792 নাম : ৰাজু তামাং পিতাৰ নাম: কাশেৰ তামাং ঘৰ নং : 172 বয়স : 45 লিঙ্গ : পুৰুষ	JSP3272390 ফটো উপলব্ধ
793 নাম : কালি তামাং স্বামীৰ নাম: ৰাজু তামাং ঘৰ নং : 172 বয়স : 38 লিঙ্গ : মহিলা	RAE0096628 ফটো উপলব্ধ	794 নাম : সঞ্জয় তামাং পিতাৰ নাম: গনেশ তামাং ঘৰ নং : ১৭২ বয়স : 35 লিঙ্গ : পুৰুষ	JSP1050707 ফটো উপলব্ধ	795 নাম : গীতা ছেত্ৰী স্বামীৰ নাম: নৰ বাহাদুৰ ছেত্ৰী ঘৰ নং : ১৭২ বয়স : 34 লিঙ্গ : মহিলা	JSP9114299 ফটো উপলব্ধ
796 নাম : প্ৰকাশ তামাং পিতাৰ নাম: দেৱ বাহাদুৰ তামাং ঘৰ নং : ১৭২ বয়স : 25 লিঙ্গ : পুৰুষ	JSP1049600 ফটো উপলব্ধ	797 নাম : সুৰজ তামাং পিতাৰ নাম: ৰাজু তামাং ঘৰ নং : 172 বয়স : 20 লিঙ্গ : পুৰুষ	RAE0096610 ফটো উপলব্ধ	798 নাম : বপেশ গুৱালা পিতাৰ নাম: বিজয় গুৱালা ঘৰ নং : 173 বয়স : 50 লিঙ্গ : পুৰুষ	JSP3272549 ফটো উপলব্ধ
799 নাম : গনেশ গোৱালা পিতাৰ নাম: হৰি গোৱালা ঘৰ নং : ১৭৩ বয়স : 36 লিঙ্গ : পুৰুষ	JSP1050483 ফটো উপলব্ধ	800 নাম : ৰঞ্জিত গোৱালা পিতাৰ নাম: হৰি গোৱালা ঘৰ নং : ১৭৩ বয়স : 32 লিঙ্গ : পুৰুষ	JSP1050533 ফটো উপলব্ধ	801 নাম : গুবিন গোৱালা পিতাৰ নাম: হৰি গোৱালা ঘৰ নং : ১৭৩ বয়স : 32 লিঙ্গ : পুৰুষ	JSP1050699 ফটো উপলব্ধ
802 নাম : যাংকী টাকহ স্বামীৰ নাম: গনেশ গোৱালা ঘৰ নং : 173 বয়স : 31 লিঙ্গ : মহিলা	JSP3310943 ফটো উপলব্ধ	803 নাম : লক্ষ্মী গুৱালা পিতাৰ নাম: বপেশ গুৱালা ঘৰ নং : 173 বয়স : 28 লিঙ্গ : মহিলা	RAE0053520 ফটো উপলব্ধ	804 নাম : বিৰ গুৱালা পিতাৰ নাম: বপেশ গুৱালা ঘৰ নং : 173 বয়স : 27 লিঙ্গ : পুৰুষ	RAE0050591 ফটো উপলব্ধ
805 নাম : অজিত গুৱালা পিতাৰ নাম: বপেশ গুৱালা ঘৰ নং : 173 বয়স : 25 লিঙ্গ : পুৰুষ	RAE0050567 ফটো উপলব্ধ	806 নাম : সন্তু সোনোৱাল পিতাৰ নাম: উপেন সোনোৱাল ঘৰ নং : ১৭৪ বয়স : 51 লিঙ্গ : পুৰুষ	JSP1050376 ফটো উপলব্ধ	807 নাম : নিৰদা দলে সোনোৱাল স্বামীৰ নাম: সন্তু সোনোৱাল ঘৰ নং : ১৭৪ বয়স : 47 লিঙ্গ : মহিলা	JSP1050632 ফটো উপলব্ধ
808 নাম : পুষ্পা সোনোৱাল পিতাৰ নাম: সন্তু সোনোৱাল ঘৰ নং : ১৭৪ বয়স : 29 লিঙ্গ : মহিলা	JSP1050905 ফটো উপলব্ধ	809 নাম : টুটুমনি সোনোৱাল পিতাৰ নাম: সন্তু সোনোৱাল ঘৰ নং : 174 বয়স : 25 লিঙ্গ : মহিলা	RAE0050583 ফটো উপলব্ধ	810 নাম : সজিত সোনোৱাল পিতাৰ নাম: সন্তু সোনোৱাল ঘৰ নং : 174 বয়স : 22 লিঙ্গ : পুৰুষ	RAE0052225 ফটো উপলব্ধ



811 নাম : তপনজ্যোতি পাঞাং পিতাৰ নাম: ৰামচন্দ্ৰ পাঞাং ঘৰ নং : ১৭৫ বয়স : 38 লিঙ্গ : পুৰুষ	JSP1143095 ফটো উপলব্ধ	812 নাম : নন্দীতা পাঞাং স্বামীৰ নাম: তপনজ্যোতি পাঞাং ঘৰ নং : ১৭৫ বয়স : 37 লিঙ্গ : মহিলা	JSP0006743 ফটো উপলব্ধ	813 নাম : বৃষ্টি পাঞাং পিতাৰ নাম: তপন জ্যোতি পাঞাং ঘৰ নং : 175 বয়স : 20 লিঙ্গ : মহিলা	RAE0220806 ফটো উপলব্ধ
814 নাম : পদমী মিলি পাংগিং স্বামীৰ নাম: চাহাব পাংগিং ঘৰ নং : ১৭৬ বয়স : 48 লিঙ্গ : মহিলা	JSP1186949 ফটো উপলব্ধ	815 নাম : বিজমনি পায়েং মিলি স্বামীৰ নাম: ৰতি কান্ত মিলি ঘৰ নং : ১৭৭ বয়স : 48 লিঙ্গ : মহিলা	JSP1187426 ফটো উপলব্ধ	816 নাম : সঞ্জয় মিলি পিতাৰ নাম: ৰতি মিলি ঘৰ নং : 177 বয়স : 26 লিঙ্গ : পুৰুষ	JSP3273026 ফটো উপলব্ধ
817 নাম : মহম্মাদ সাজিদ আলী পিতাৰ নাম: কচৈৰ আলী ঘৰ নং : ১৭৮ বয়স : 31 লিঙ্গ : পুৰুষ	JSP1187376 ফটো উপলব্ধ	S 818 নাম : তাৰচেন আলী পিতাৰ নাম: কচৈৰ আলী ঘৰ নং : ১৭৮ বয়স : 30 লিঙ্গ : পুৰুষ	JSP1187350 ফটো উপলব্ধ	S 819 নাম : সজন আলী পিতাৰ নাম: কচৈৰ আলী ঘৰ নং : ১৭৮ বয়স : 29 লিঙ্গ : পুৰুষ	JSP1187384 ফটো উপলব্ধ
S 820 নাম : সাইদুল আলী পিতাৰ নাম: কচৈৰ আলী ঘৰ নং : 178 বয়স : 27 লিঙ্গ : পুৰুষ	JSP3272242 ফটো উপলব্ধ	821 নাম : অণু বেগম পিতাৰ নাম: কচৈৰ আলী ঘৰ নং : 178 বয়স : 25 লিঙ্গ : মহিলা	RAE0096602 ফটো উপলব্ধ	822 নাম : নাৰায়ন পাতিৰ পিতাৰ নাম: বাবাই পাতিৰ ঘৰ নং : ১৭৯ বয়স : 43 লিঙ্গ : পুৰুষ	JSP0003691 ফটো উপলব্ধ
823 নাম : চনম দলে পাতিৰ স্বামীৰ নাম: নাৰায়ন পাতিৰ ঘৰ নং : ১৭৯ বয়স : 39 লিঙ্গ : মহিলা	JSP0003640 ফটো উপলব্ধ	824 নাম : ৰাজকুমাৰ দাৰ পিতাৰ নাম: ৰাম প্ৰসাদ দাৰ ঘৰ নং : ১৮০ বয়স : 33 লিঙ্গ : পুৰুষ	JSP0289686 ফটো উপলব্ধ	825 নাম : লামে দলে পিতাৰ নাম: প্ৰভাত দলে ঘৰ নং : ১৮১ বয়স : 41 লিঙ্গ : পুৰুষ	JSP0003638 ফটো উপলব্ধ
826 নাম : ভাৰতী দলে পিতাৰ নাম: লামে দলে ঘৰ নং : ১৮১ বয়স : 30 লিঙ্গ : মহিলা	JSP0494021 ফটো উপলব্ধ	827 নাম : তাৰপদ মিলি পিতাৰ নাম: পূৰ্ণকান্ত মিলি ঘৰ নং : ১৮৩ বয়স : 57 লিঙ্গ : পুৰুষ	JSP0003387 ফটো উপলব্ধ	828 নাম : ৰাজা পেণ্ডু পিতাৰ নাম: নোমল পেণ্ডু ঘৰ নং : ১৮৪ বয়স : 45 লিঙ্গ : পুৰুষ	JSP0003649 ফটো উপলব্ধ
829 নাম : কল্পনা ৰয় চাহা স্বামীৰ নাম: প্ৰফুল্ল চাহা ঘৰ নং : ১৮৫ বয়স : 55 লিঙ্গ : মহিলা	JSP0217703 ফটো উপলব্ধ	830 নাম : নৱকান্ত দলে পিতাৰ নাম: মহেশ্বৰ দলে ঘৰ নং : ১৮৬ বয়স : 42 লিঙ্গ : পুৰুষ	JSP6238466 ফটো উপলব্ধ	831 নাম : মাইকেল মিলি পিতাৰ নাম: বিমল মিলি ঘৰ নং : 187 বয়স : 36 লিঙ্গ : পুৰুষ	JSP0003479 ফটো উপলব্ধ
832 নাম : মেৰীলিন মিলি স্বামীৰ নাম: মাইকেল মিলি ঘৰ নং : ১৮৭ বয়স : 27 লিঙ্গ : মহিলা	JSP0209429 ফটো উপলব্ধ	833 নাম : জয়ন্ত পায়েং পিতাৰ নাম: যাদুৰাম পায়েং ঘৰ নং : ১৮৮ বয়স : 44 লিঙ্গ : পুৰুষ	JSP0003316 ফটো উপলব্ধ	834 নাম : ধৰ্মোন্দ্ৰ দলে পিতাৰ নাম: জাৰ্মান দলে ঘৰ নং : ১৮৯ বয়স : 42 লিঙ্গ : পুৰুষ	JSP0003289 ফটো উপলব্ধ
835 নাম : সঞ্জীৱ পেণ্ডু পিতাৰ নাম: নোমল পেণ্ডু ঘৰ নং : ১৯০ বয়স : 47 লিঙ্গ : পুৰুষ	JSP0003648 ফটো উপলব্ধ	836 নাম : সংগাতা দলে পেণ্ডু স্বামীৰ নাম: সঞ্জীৱ পেণ্ডু ঘৰ নং : ১৯০ বয়স : 41 লিঙ্গ : মহিলা	JSP0595322 ফটো উপলব্ধ	837 নাম : গীতা পাতিৰ স্বামীৰ নাম: জীতেন পাতিৰ ঘৰ নং : ১৯১ বয়স : 36 লিঙ্গ : মহিলা	JSP6239505 ফটো উপলব্ধ
838 নাম : দীপিকা পাতিৰ স্বামীৰ নাম: বিনোদ পাতিৰ ঘৰ নং : ১৯২ বয়স : 39 লিঙ্গ : মহিলা	JSP0033308 ফটো উপলব্ধ	839 নাম : মনোজ দলে পিতাৰ নাম: দীননাথ দলে ঘৰ নং : ১৯৩ বয়স : 43 লিঙ্গ : পুৰুষ	JSP0003580 ফটো উপলব্ধ	840 নাম : নিৰুকুমাৰ দলে পিতাৰ নাম: বাবুৱা দলে ঘৰ নং : ১৯৪ বয়স : 44 লিঙ্গ : পুৰুষ	JSP0003303 ফটো উপলব্ধ



841 নাম : কাঞ্চনমতী পায়েং স্বামীৰ নাম: বিকাশ পায়েং ঘৰ নং : ১৯৫ বয়স : 57 লিঙ্গ : মহিলা	JSP6235194 ফটো উপলব্ধ	842 নাম : নৰেশ দলে পিতাৰ নাম: বমেন দলে ঘৰ নং : ১৯৬ বয়স : 41 লিঙ্গ : পুৰুষ	JSP0003332 ফটো উপলব্ধ	843 নাম : সোনমাই পায়েং মাতৃৰ নাম: বমেশ পায়েং ঘৰ নং : ১৯৭ বয়স : 33 লিঙ্গ : মহিলা	JSP6235387 ফটো উপলব্ধ
844 নাম : বঞ্জিত নাথ পিতাৰ নাম: দেৱেন নাথ ঘৰ নং : ১৯৮ বয়স : 40 লিঙ্গ : পুৰুষ	JSP0003259 ফটো উপলব্ধ	845 নাম : দিব্য পেগু পিতাৰ নাম: পৰিপুন পেগু ঘৰ নং : ১৯৯ বয়স : 58 লিঙ্গ : পুৰুষ	JSP0003655 ফটো উপলব্ধ	846 নাম : কুঞ্জলতা পেগু স্বামীৰ নাম: দিব্য পেগু ঘৰ নং : ১৯৯ বয়স : 44 লিঙ্গ : মহিলা	JSP0003656 ফটো উপলব্ধ
847 নাম : মৰমী পেগু পিতাৰ নাম: উকুৰাম পেগু ঘৰ নং : 200 বয়স : 42 লিঙ্গ : মহিলা	JSP0004977 ফটো উপলব্ধ	848 নাম : মজিত দলে পিতাৰ নাম: প্ৰভাত দলে ঘৰ নং : ২০০ বয়স : 27 লিঙ্গ : পুৰুষ	JSP0292516 ফটো উপলব্ধ	849 নাম : মান বাহাদুৰ গুৰুং পিতাৰ নাম: নাইমা গুৰুং ঘৰ নং : ২০২ বয়স : 53 লিঙ্গ : পুৰুষ	JSP1187442 ফটো উপলব্ধ
850 নাম : মন মায়ী গুৰুং স্বামীৰ নাম: মন বাহাদুৰ গুৰুং ঘৰ নং : ২০২ বয়স : 52 লিঙ্গ : মহিলা	JSP1206010 ফটো উপলব্ধ	851 নাম : তাকাৰ বসুমতাৰী পিতাৰ নাম: গনগীৰ বসুমতাৰী ঘৰ নং : ২০৪ বয়স : 35 লিঙ্গ : পুৰুষ	JSP1168582 ফটো উপলব্ধ	852 নাম : মালনী স্বৰ্গীয়াৰী বসুমতাৰী স্বামীৰ নাম: তাকাৰ বসুমতাৰী ঘৰ নং : ২০৪ বয়স : 33 লিঙ্গ : মহিলা	JSP1168574 ফটো উপলব্ধ
853 নাম : বিজয় শংকৰ ৰায় পিতাৰ নাম: জয় প্ৰকাশ ৰায় ঘৰ নং : ২০৫ বয়স : 51 লিঙ্গ : পুৰুষ	JSP1205996 ফটো উপলব্ধ	854 নাম : যাচাম তাগা ৰায় স্বামীৰ নাম: বিজয় শংকৰ ৰায় ঘৰ নং : ২০৫ বয়স : 41 লিঙ্গ : মহিলা	JSP1206002 ফটো উপলব্ধ	855 নাম : ৰিতা তামাং স্বামীৰ নাম: সন্তোষ তামাং ঘৰ নং : 206 বয়স : 33 লিঙ্গ : মহিলা	JSP3274826 ফটো উপলব্ধ
856 নাম : দেবী মায়ী পৰিয়াৰ স্বামীৰ নাম: কাজি বাহাদুৰ পাৰিয়াৰ ঘৰ নং : 207 বয়স : 50 লিঙ্গ : মহিলা	JSP3274859 ফটো উপলব্ধ	857 নাম : মঞ্জু গুৱালা স্বামীৰ নাম: ভূপেশ গুৱালা ঘৰ নং : 208 বয়স : 43 লিঙ্গ : মহিলা	JSP3274909 ফটো উপলব্ধ	858 নাম : দুলাই কোঁৱৰ পিতাৰ নাম: মহন কোঁৱৰ ঘৰ নং : 209 বয়স : 63 লিঙ্গ : পুৰুষ	RAE0041780 ফটো উপলব্ধ
859 নাম : সুম পাঞাং স্বামীৰ নাম: দুলাল কোঁৱৰ ঘৰ নং : 209 বয়স : 51 লিঙ্গ : মহিলা	RAE0041764 ফটো উপলব্ধ	860 নাম : আৰতি দিচী স্বামীৰ নাম: বিনোদ সিং ঘৰ নং : 210 বয়স : 42 লিঙ্গ : মহিলা	GYS0279166 ফটো উপলব্ধ	861 নাম : জীতেন পাতিৰ পিতাৰ নাম: বীৰেন পাতিৰ ঘৰ নং : ২১০ বয়স : 42 লিঙ্গ : পুৰুষ	JSP0003676 ফটো উপলব্ধ
862 নাম : গত কয়ু পিতাৰ নাম: তায়ি কয়ো ঘৰ নং : ২১০ বয়স : 39 লিঙ্গ : পুৰুষ	JSP0003431 ফটো উপলব্ধ	863 নাম : জীৱন পাতিৰ পিতাৰ নাম: বীৰেন পাতিৰ ঘৰ নং : ২১০ বয়স : 39 লিঙ্গ : পুৰুষ	JSP0003677 ফটো উপলব্ধ	864 নাম : ফুলন্তি পেগু কয়ো স্বামীৰ নাম: গত কয়ো ঘৰ নং : 210 বয়স : 37 লিঙ্গ : মহিলা	JSP0003432 ফটো উপলব্ধ
865 নাম : শেফালী নাথ স্বামীৰ নাম: বিৰেন নাথ ঘৰ নং : ২১১ বয়স : 50 লিঙ্গ : মহিলা	JSP0494260 ফটো উপলব্ধ	866 নাম : তাপাক কয়ো পিতাৰ নাম: তায়ি কয়ো ঘৰ নং : 211 বয়স : 34 লিঙ্গ : পুৰুষ	JSP0003433 ফটো উপলব্ধ	867 নাম : দিনো ৰাই কয়ো স্বামীৰ নাম: তাপাক কয়ো ঘৰ নং : 211 বয়স : 29 লিঙ্গ : মহিলা	JSP0170985 ফটো উপলব্ধ
868 নাম : মনোৰঞ্জন দলে পিতাৰ নাম: জ্ঞানসিং দলে ঘৰ নং : ২১১ বয়স : 29 লিঙ্গ : পুৰুষ	JSP0003641 ফটো উপলব্ধ	869 নাম : ভাগ্যৱতী পিতা দলে স্বামীৰ নাম: মনুৰঞ্জন দলে ঘৰ নং : ২১১ বয়স : 27 লিঙ্গ : মহিলা	JSP1187012 ফটো উপলব্ধ	870 নাম : বিকাশ নাথ পিতাৰ নাম: বিৰেন নাথ ঘৰ নং : ২১২ বয়স : 36 লিঙ্গ : পুৰুষ	JSP0493940 ফটো উপলব্ধ



871 নাম : টালক লিম্বু পিতাৰ নাম: কুমাৰ লিম্বু ঘৰ নং : 212 বয়স : 31 লিঙ্গ : পুৰুষ	JSP0493965 ফটো উপলব্ধ	872 নাম : মিনা লিম্বু স্বামীৰ নাম: টালক লিম্বু ঘৰ নং : 212 বয়স : 29 লিঙ্গ : মহিলা	JSP0494161 ফটো উপলব্ধ	873 নাম : বুশিমা দাৰ স্বামীৰ নাম: বমেশ দাৰ ঘৰ নং : 211 বয়স : 28 লিঙ্গ : মহিলা	JSP1187053 ফটো উপলব্ধ
874 নাম : বমেশ দাৰ পিতাৰ নাম: হেমৰাম দাৰ ঘৰ নং : 212 বয়স : 25 লিঙ্গ : পুৰুষ	JSP5118104 ফটো উপলব্ধ	875 নাম : মুনিমন্দ চুংক্ৰাং পিতাৰ নাম: ভূগেশ্বৰ চুংক্ৰাং ঘৰ নং : 213 বয়স : 34 লিঙ্গ : পুৰুষ	JSP0494245 ফটো উপলব্ধ	876 নাম : দিব্যা পাৰ পায়েং স্বামীৰ নাম: যদুমনি পায়েং ঘৰ নং : 213 বয়স : 30 লিঙ্গ : মহিলা	JSP3181166 ফটো উপলব্ধ
877 নাম : বিকি নাথ পিতাৰ নাম: বিৰেন নাথ ঘৰ নং : 213 বয়স : 26 লিঙ্গ : পুৰুষ	JSP0366724 ফটো উপলব্ধ	878 নাম : অঞ্জনা পাল স্বামীৰ নাম: দুলাল পাল ঘৰ নং : 218 বয়স : 43 লিঙ্গ : মহিলা	JSP0003559 ফটো উপলব্ধ	879 নাম : শকুন্তলা পায়েং পিতাৰ নাম: দিব্য পায়েং ঘৰ নং : 214 বয়স : 33 লিঙ্গ : মহিলা	JSP3181100 ফটো উপলব্ধ
880 নাম : অজয় পাৰ পিতাৰ নাম: মুকন্দ পাৰ ঘৰ নং : 214 বয়স : 29 লিঙ্গ : পুৰুষ	JSP3181020 ফটো উপলব্ধ	881 নাম : বহেন্দ্র পেণ্ডু পিতাৰ নাম: লক্ষ্মনাথ পেণ্ডু ঘৰ নং : 215 বয়স : 39 লিঙ্গ : পুৰুষ	JSP0527630 ফটো উপলব্ধ	882 নাম : গৌতম দেৱনাথ পিতাৰ নাম: গোপাল দেৱনাথ ঘৰ নং : 215 বয়স : 35 লিঙ্গ : পুৰুষ	RAE0053512 ফটো উপলব্ধ
883 নাম : অনিমা পেণ্ডু স্বামীৰ নাম: বহেন্দ্র পেণ্ডু ঘৰ নং : 215 বয়স : 28 লিঙ্গ : মহিলা	JSP0527622 ফটো উপলব্ধ	884 নাম : পাতিমা পাল পিতাৰ নাম: দুলাল পাল ঘৰ নং : 215 বয়স : 26 লিঙ্গ : মহিলা	JSP0595207 ফটো উপলব্ধ	885 নাম : ধনীৰাম পেণ্ডু পিতাৰ নাম: ভূগু পেণ্ডু ঘৰ নং : 216 বয়স : 64 লিঙ্গ : পুৰুষ	JSP0004548 ফটো উপলব্ধ
886 নাম : দেৱনাথ পেণ্ডু পিতাৰ নাম: ধনীৰাম পেণ্ডু ঘৰ নং : 216 বয়স : 22 লিঙ্গ : পুৰুষ	RAE0133066 ফটো উপলব্ধ	887 নাম : ৰহিত দলে পিতাৰ নাম: আলেকজেণ্ডাৰ দলে ঘৰ নং : 219 বয়স : 31 লিঙ্গ : পুৰুষ	JSP0039958 ফটো উপলব্ধ	888 নাম : প্ৰতিমা দলে স্বামীৰ নাম: ৰহিত দলে ঘৰ নং : 219 বয়স : 26 লিঙ্গ : মহিলা	JSP0309278 ফটো উপলব্ধ
889 নাম : আজা দলে পিতাৰ নাম: উমানন্দ দলে ঘৰ নং : 218 বয়স : 44 লিঙ্গ : পুৰুষ	JSP6238875 ফটো উপলব্ধ	890 নাম : ঐশ্বৰী দলে স্বামীৰ নাম: আজা দলে ঘৰ নং : 218 বয়স : 29 লিঙ্গ : মহিলা	JSP0494195 ফটো উপলব্ধ	891 নাম : অতুল বৰুৱা পিতাৰ নাম: মহেন্দ্ৰ বৰুৱা ঘৰ নং : 219 বয়স : 42 লিঙ্গ : পুৰুষ	JSP0004921 ফটো উপলব্ধ
892 নাম : ফুলেশ্বৰ দলে পিতাৰ নাম: উমানন্দ দলে ঘৰ নং : 220 বয়স : 51 লিঙ্গ : পুৰুষ	JSP0003661 ফটো উপলব্ধ	893 নাম : দিপালী দলে স্বামীৰ নাম: ফুলেশ্বৰ দলে ঘৰ নং : 220 বয়স : 49 লিঙ্গ : মহিলা	JSP0003662 ফটো উপলব্ধ	894 নাম : পূৰ্ণিমা বিশ্বাস চাহ স্বামীৰ নাম: মদন চাহ ঘৰ নং : 221 বয়স : 26 লিঙ্গ : মহিলা	JSP0367201 ফটো উপলব্ধ
895 নাম : বুলৰাম বৰা পিতাৰ নাম: লক্ষেশ্বৰ বৰা ঘৰ নং : 222 বয়স : 25 লিঙ্গ : পুৰুষ	JSP0366781 ফটো উপলব্ধ	896 নাম : ৰশ্মি পেণ্ডু দলে স্বামীৰ নাম: দিগন্ত দলে ঘৰ নং : 223 বয়স : 26 লিঙ্গ : মহিলা	JSP3272200 ফটো উপলব্ধ	897 নাম : দিগন্ত দলে পিতাৰ নাম: প্ৰদীপ দলে ঘৰ নং : 223 বয়স : 26 লিঙ্গ : পুৰুষ	JSP0367144 ফটো উপলব্ধ
898 নাম : চন্দ্ৰ পাতিৰ পিতাৰ নাম: বাবাই পাতিৰ ঘৰ নং : 228 বয়স : 30 লিঙ্গ : পুৰুষ	JSP0039719 ফটো উপলব্ধ	899 নাম : ৰিজমনি পাতিৰ স্বামীৰ নাম: চন্দ্ৰ পাতিৰ ঘৰ নং : 228 বয়স : 29 লিঙ্গ : মহিলা	JSP0308437 ফটো উপলব্ধ	900 নাম : তিথিবাল্লা পেণ্ডু মগৰ পিতাৰ নাম: জিলিক পেণ্ডু ঘৰ নং : 225 বয়স : 44 লিঙ্গ : মহিলা	JSP0004407 ফটো উপলব্ধ



901 নাম : চন্দ্ৰবাহাদুৰ মগৰ পিতাৰ নাম: উম্বাহাদুৰ মগৰ ঘৰ নং : ২২৫ বয়স : 39 লিঙ্গ : পুৰুষ	JSP0003601 ফটো উপলব্ধ	902 নাম : লিচাং পাতিৰ পিতাৰ নাম: গুপচন পিতাৰ ঘৰ নং : ২২৬ বয়স : 21 লিঙ্গ : পুৰুষ	JSP3273059 ফটো উপলব্ধ	903 নাম : মনিকমাৰ দলে পিতাৰ নাম: প্ৰদীপ দলে ঘৰ নং : ২২৭ বয়স : 26 লিঙ্গ : পুৰুষ	JSP0367151 ফটো উপলব্ধ
904 নাম : দিপেন দলে পিতাৰ নাম: বাবুৱা দলে ঘৰ নং : ২২৮ বয়স : 30 লিঙ্গ : পুৰুষ	JSP0003306 ফটো উপলব্ধ	905 নাম : জয়ন্তী পতিৰ দলে পিতাৰ নাম: দিপেন দলে ঘৰ নং : ২২৮ বয়স : 28 লিঙ্গ : মহিলা	JSP0493932 ফটো উপলব্ধ	906 নাম : চেৰ বাহাদুৰ মগৰ পিতাৰ নাম: মন বাহাদুৰ মগৰ ঘৰ নং : ২২৯ বয়স : 55 লিঙ্গ : পুৰুষ	JSP3181202 ফটো উপলব্ধ
907 নাম : জীত বাহাদুৰ মগৰ পিতাৰ নাম: চেৰ বাহাদুৰ মগৰ ঘৰ নং : ২৩০ বয়স : 35 লিঙ্গ : পুৰুষ	JSP0007856 ফটো উপলব্ধ	908 নাম : মিনাক্সি বানা মগৰ স্বামীৰ নাম: জিৎ বাহাদুৰ মগৰ ঘৰ নং : ২৩০ বয়স : 26 লিঙ্গ : মহিলা	JSP3272788 ফটো উপলব্ধ	909 নাম : মিগাং পেণ্ডু পিতাৰ নাম: বাবুজী পেণ্ডু ঘৰ নং : ২৩২ বয়স : 44 লিঙ্গ : পুৰুষ	JSP0003644 ফটো উপলব্ধ
910 নাম : জুন দলে পেণ্ডু স্বামীৰ নাম: মিগাং পেণ্ডু ঘৰ নং : ২৩২ বয়স : 33 লিঙ্গ : মহিলা	JSP0753772 ফটো উপলব্ধ	911 নাম : প্ৰাঞ্জল চিৰাং পিতাৰ নাম: হৰেণ চিৰাং ঘৰ নং : 259 বয়স : 33 লিঙ্গ : পুৰুষ	JSP3181213 ফটো উপলব্ধ	912 নাম : বৰছা পাতিৰ চিৰাং স্বামীৰ নাম: প্ৰাঞ্জল চিৰাং ঘৰ নং : 259 বয়স : 29 লিঙ্গ : মহিলা	JSP5116033 ফটো উপলব্ধ
913 নাম : নিতাৱতী টায়েং স্বামীৰ নাম: ভকে টায়েং ঘৰ নং : ২৬০ বয়স : 27 লিঙ্গ : মহিলা	JSP0029066 ফটো উপলব্ধ	914 নাম : নলিনী দলে পেণ্ডু পিতাৰ নাম: জাৰ্মান দলে ঘৰ নং : ২৬২ বয়স : 40 লিঙ্গ : মহিলা	RAE0086702 ফটো উপলব্ধ	915 নাম : বিক্ৰম দলে পিতাৰ নাম: বিশ্ব দলে ঘৰ নং : ২৬৩ বয়স : 24 লিঙ্গ : পুৰুষ	JSP1049154 ফটো উপলব্ধ
916 নাম : মনিকা চংক্ৰাং দলে স্বামীৰ নাম: বিক্ৰম দলে ঘৰ নং : ২৬৩ বয়স : 20 লিঙ্গ : মহিলা	RAE0013235 ফটো উপলব্ধ	917 নাম : মানৱ দলে পিতাৰ নাম: বিজয় দলে ঘৰ নং : ২৬৪ বয়স : 26 লিঙ্গ : পুৰুষ	JSP3954328 ফটো উপলব্ধ	918 নাম : অঞ্জল টায়েং দলে স্বামীৰ নাম: মানব দলে ঘৰ নং : ২৬৪ বয়স : 21 লিঙ্গ : মহিলা	JSP3275849 ফটো উপলব্ধ
919 নাম : দেৱ পাতিৰ মাতৃৰ নাম: পামিলা পাতিৰ ঘৰ নং : ২৬৬ বয়স : 20 লিঙ্গ : পুৰুষ	RAE0215244 ফটো উপলব্ধ	920 নাম : কমল মেদক পিতাৰ নাম: ভদেশ্বৰ মেদক ঘৰ নং : ২৭৭ বয়স : 23 লিঙ্গ : পুৰুষ	JSP1186667 ফটো উপলব্ধ	921 নাম : নৰেন মেদক পিতাৰ নাম: বুদেশ্বৰ মেদক ঘৰ নং : ২৭৮ বয়স : 27 লিঙ্গ : পুৰুষ	JSP0366914 ফটো উপলব্ধ
922 নাম : ইবম এটে পিতাৰ নাম: পল্লৱ এটে ঘৰ নং : ৬২ বয়স : 30 লিঙ্গ : পুৰুষ	JSP0496786 ফটো উপলব্ধ	923 নাম : ৰাজু বৈশ্য পিতাৰ নাম: গনেশ বৈশ্য ঘৰ নং : ৭৭৮ বয়স : 28 লিঙ্গ : পুৰুষ	JSP0426700 ফটো উপলব্ধ	924 নাম : জুনালী দলে পেণ্ডু স্বামীৰ নাম: ৰাজা পেণ্ডু ঘৰ নং : ১১৮ বয়স : 25 লিঙ্গ : মহিলা	JSP0595306 ফটো উপলব্ধ



925	1	RAE0235788
নাম : বিক্রম ৰায় পিতাৰ নাম: ভবেশ ৰায় ঘৰ নং : 136 বয়স : 20 লিঙ্গ : পুৰুষ		
ফটো উপলব্ধ		

926	1	RAE0248369
নাম : পাপাউ দলে পিতাৰ নাম: গৌৰী দলে ঘৰ নং : 123 বয়স : 20 লিঙ্গ : পুৰুষ		
ফটো উপলব্ধ		

927	1	JSP0004211
নাম : পমিলা পাতিৰ স্বামীৰ নাম: ৰাজা পাতিৰ ঘৰ নং : 615 বয়স : 43 লিঙ্গ : মহিলা		
ফটো উপলব্ধ		

928	1	JSP0004210
নাম : ৰাজা পাতিৰ পিতাৰ নাম: সমুদ্র পাতিৰ ঘৰ নং : 615 বয়স : 45 লিঙ্গ : পুৰুষ		
ফটো উপলব্ধ		

929	1	JSP0012903
নাম : মিনা পাংগিং স্বামীৰ নাম: আনন্দ পাংগিং ঘৰ নং : 620 বয়স : 66 লিঙ্গ : মহিলা		
ফটো উপলব্ধ		

930	1	RAE0263624
নাম : নয়ন বৰা পিতাৰ নাম: লক্ষ্যনাথ বৰা ঘৰ নং : 22 বয়স : 19 লিঙ্গ : পুৰুষ		
ফটো উপলব্ধ		

931	1	RAE0263640
নাম : নিলিম বৰা পিতাৰ নাম: লক্ষ্যনাথ বৰা ঘৰ নং : 22 বয়স : 19 লিঙ্গ : পুৰুষ		
ফটো উপলব্ধ		

932	1	RAE0263665
নাম : ৰোহন পেণ্ডু পিতাৰ নাম: সঞ্জীৱ পেণ্ডু ঘৰ নং : 150 বয়স : 18 লিঙ্গ : পুৰুষ		
ফটো উপলব্ধ		

933	1	RAE0263707
নাম : জানমনি পেণ্ডু পিতাৰ নাম: সঞ্জীৱ পেণ্ডু ঘৰ নং : 150 বয়স : 18 লিঙ্গ : মহিলা		
ফটো উপলব্ধ		

934	1	RAE0264176
নাম : বাবু ৰাভা মাতৃৰ নাম: অনিমা ৰাভা ঘৰ নং : 619 বয়স : 27 লিঙ্গ : পুৰুষ		
ফটো উপলব্ধ		

935	1	RAE0267500
নাম : নাথাসা কুলি পিতাৰ নাম: ৰৌহিনী কুলি ঘৰ নং : 185 বয়স : 18 লিঙ্গ : মহিলা		
ফটো উপলব্ধ		

936	1	RAE0268151
নাম : জগত মিলি মাতৃৰ নাম: বিজুমনি মিলি ঘৰ নং : 199 বয়স : 26 লিঙ্গ : পুৰুষ		
ফটো উপলব্ধ		

937	1	RAE0269126
নাম : ভাই ৰাভা মাতৃৰ নাম: অনিমা ৰাভা ঘৰ নং : 619 বয়স : 19 লিঙ্গ : পুৰুষ		
ফটো উপলব্ধ		



938	1	RAE0280834
নাম : হুনমোনী পাতিৰ পিতাৰ নাম: অমিয় পাতিৰ ঘৰ নং : 127 বয়স : 23 লিঙ্গ : মহিলা		ফটো উপলব্ধ

939	1	RAE0283929
নাম : জোনমনি মিলি মাতৃৰ নাম: বিজুমনি মিলি ঘৰ নং : ১৭৭ বয়স : 18 লিঙ্গ : মহিলা		ফটো উপলব্ধ

## ভোটাৰৰ সাৰাংশ

## A) ভোটাৰৰ সংখ্যা

	তালিকাৰ প্ৰকাৰ	তালিকাৰ চিনাক্তকৰণ	ভোটাৰৰ সংখ্যা							
			পুৰুষ	মহিলা	৩য় লিঙ্গ	মুঠ				
I	মূল তালিকা	মূল তালিকা	বিশেষ সংশোধন, 2026 চনৰ পূৰ্বৰ 2025 চনৰ মূল তালিকাৰ লগত থকা সংযোজন সমূহ একত্ৰিতকৰণ কৰা তালিকা।				454	470	0	924
II	যোগ তালিকা	পৰিপূৰক 1	বিশেষ সংক্ষিপ্ত সংশোধন, 2026				9	4	0	13
		পৰিপূৰক 2	অনবিচ্ছিন্ন সংশোধন 2026				0	2	0	2
			মুঠ				9	6	0	15
III	বিয়োজন তালিকা	পৰিপূৰক 1	বিশেষ সংক্ষিপ্ত সংশোধন, 2026				29	16	0	45
		পৰিপূৰক 2	অনবিচ্ছিন্ন সংশোধন 2026				7	0	0	7
			মুঠ				36	16	0	52
IV	লিংগ ক্ষেত্ৰত পৰিবৰ্তনৰ বাবে পাৰ্থক্য					0	0	0	0	
এই সংশোধনৰ পিছত ভোটাৰ তালিকাত ভোটাৰৰ মুঠ সংখ্যা (I+II-III+IV)						427	460	0	887	

## B) শুধৰনীৰ সংখ্যা

তালিকাৰ প্ৰকাৰ	তালিকাৰ চিনাক্তকৰণ	শুধৰনীৰ সংখ্যা
পৰিপূৰক 1	বিশেষ সংক্ষিপ্ত সংশোধন, 2026	1
পৰিপূৰক 2	অনবিচ্ছিন্ন সংশোধন 2026	1
	মুঠ	2

নিৰ্বাচক পঞ্জীয়ন বিষয়াৰ স্বাক্ষৰ

E-মূত, S-স্থানান্তৰিত/ বাসস্থান পৰিবৰ্তন, R-প্ৰতিলিপি, M-নিখোজ, Q-অযোগ্য