



ভোটাৰ তালিকা 2026 S03 অসম

বিধানসভা সমষ্টিৰ নম্বৰ, নাম আৰু সংৰক্ষণৰ স্থিতি : 80 - জোনাই (অনুসূচিত জনজাতি)		খণ্ড নং : 63																			
এই বিধানসভা সমষ্টিত কোন সংসদীয় সমষ্টিৰ অন্তৰ্গত তাৰ নম্বৰ, নাম আৰু সংৰক্ষণ স্থিতি : 12 - লক্ষীমপুৰ (সাধাৰণ)																					
1. সংশোধনৰ বিৱৰণ																					
সংশোধনৰ বছৰ	2026	তালিকাৰ চিনাক্তকৰণ																			
ভিত্তি তাৰিখ	01-04-2026	বিশেষ সংশোধন, 2026 চনৰ পূৰ্বৰ 2025 চনৰ মূল তালিকাৰ লগত থকা সংযোজন সমূহ একত্ৰিতকৰণ কৰা তালিকা।																			
সংশোধনৰ প্ৰকাৰ	বিশেষ সংশোধন 2026																				
প্ৰকাশনৰ তাৰিখ	23-03-2026																				
2. খণ্ড আৰু ভোটগ্ৰহন কেন্দ্ৰৰ বিৱৰণ																					
খণ্ডৰ অন্তৰ্গত এলেকা সমূহৰ নম্বৰ আৰু নাম																					
1-৩ নং ৰায়াং বালিজান		<table border="1" style="width: 100%; border-collapse: collapse;"> <tr> <td>মূল চহৰ/গাওঁ</td> <td>: নং ৩ ৰায়াং বালিজান</td> </tr> <tr> <td>ৱাৰ্ড নং</td> <td>:</td> </tr> <tr> <td>ডাকঘৰ</td> <td>: জোনাই</td> </tr> <tr> <td>পুলিচ থানা</td> <td>: জোনাই</td> </tr> <tr> <td>ব্লক</td> <td>: মুৰ্কেংচেলেক জনজাতি উন্নয়ন খণ্ড</td> </tr> <tr> <td>ৰাজহ চক্ৰ</td> <td>: জোনাই</td> </tr> <tr> <td>জিলা</td> <td>: ধেমাজি</td> </tr> <tr> <td>পিনকোড</td> <td>: 787060</td> </tr> </table>				মূল চহৰ/গাওঁ	: নং ৩ ৰায়াং বালিজান	ৱাৰ্ড নং	:	ডাকঘৰ	: জোনাই	পুলিচ থানা	: জোনাই	ব্লক	: মুৰ্কেংচেলেক জনজাতি উন্নয়ন খণ্ড	ৰাজহ চক্ৰ	: জোনাই	জিলা	: ধেমাজি	পিনকোড	: 787060
মূল চহৰ/গাওঁ	: নং ৩ ৰায়াং বালিজান																				
ৱাৰ্ড নং	:																				
ডাকঘৰ	: জোনাই																				
পুলিচ থানা	: জোনাই																				
ব্লক	: মুৰ্কেংচেলেক জনজাতি উন্নয়ন খণ্ড																				
ৰাজহ চক্ৰ	: জোনাই																				
জিলা	: ধেমাজি																				
পিনকোড	: 787060																				
3. ভোটগ্ৰহন কেন্দ্ৰৰ বিৱৰণ																					
ভোটগ্ৰহন কেন্দ্ৰৰ নম্বৰ আৰু নাম :		ভোটগ্ৰহন কেন্দ্ৰৰ প্ৰকাৰ (পুৰুষ/মহিলা/সাধাৰণ)		সাধাৰণ																	
63 - উত্তৰ ৩ নং ৰায়াং বালিজান এল পি স্কুল ৰুম নং ১		খণ্ডৰ অন্তৰ্গত সহায়ক ভোটগ্ৰহন কেন্দ্ৰৰ সংখ্যা :		0																	
ভোটগ্ৰহন কেন্দ্ৰৰ ঠিকনা :																					
উত্তৰ ৩ নং ৰায়াং বালিজান এল.পি. স্কুল, ৰুম নং ১, নং ৩ ৰায়াং বালিজান																					
4. ভোটাৰৰ সংখ্যা																					
আৰম্ভনি ক্ৰমিক নং	শেষ ক্ৰমিক নং	মুঠ ভোটাৰ																			
		পুৰুষ	মহিলা	৩য় লিঙ্গ	মুঠ																
1	889	445	406	0	851																

নিৰ্বাচক পঞ্জীয়ন বিষয়াৰ স্বাক্ষৰ

Nazri Naksha



Google Map View



Polling Station Building Front View



ভোটগ্ৰহন কেন্দ্ৰৰ সন্মুখৰ দৃশ্য



Cad View

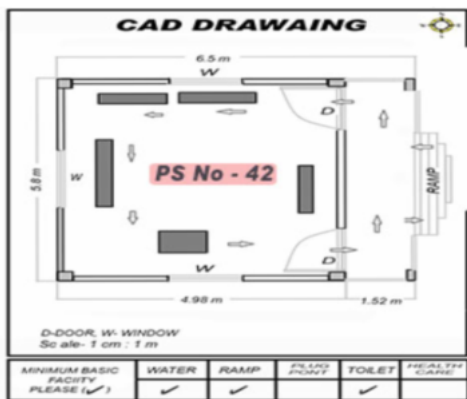

Key MAP View

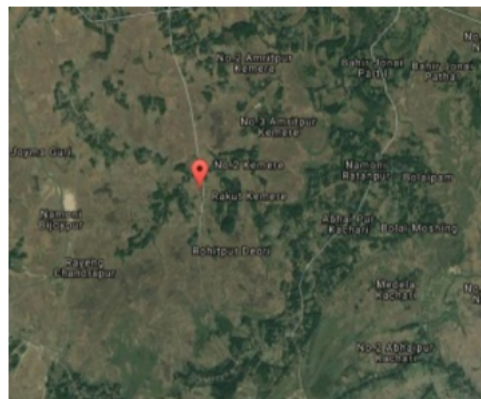



1 নাম : জয়তারা বৰ্মন স্বামীৰ নাম: মিহিৰাম বৰ্মন ঘৰ নং : 1 বয়স : 81 লিঙ্গ : মহিলা	JSP3338769 ফটো উপলব্ধ	2 নাম : কৃষ্ণ বৰ্মন পিতাৰ নাম: মিহিৰাম বৰ্মন ঘৰ নং : 1 বয়স : 46 লিঙ্গ : পুৰুষ	JSP3338770 ফটো উপলব্ধ	3 নাম : মৰমী বৰ্মন স্বামীৰ নাম: কৃষ্ণ বৰ্মন ঘৰ নং : 1 বয়স : 45 লিঙ্গ : মহিলা	JSP3338781 ফটো উপলব্ধ
4 নাম : গনেশ বৰ্মন পিতাৰ নাম: মিহিৰাম বৰ্মন ঘৰ নং : 1 বয়স : 44 লিঙ্গ : পুৰুষ	JSP3338792 ফটো উপলব্ধ	5 নাম : প্ৰমিলা বৰ্মন স্বামীৰ নাম: গনেশ বৰ্মন ঘৰ নং : 1 বয়স : 42 লিঙ্গ : মহিলা	JSP3338805 ফটো উপলব্ধ	6 নাম : কাৰ্তিক বৰ্মন পিতাৰ নাম: মিহিৰাম বৰ্মন ঘৰ নং : 1 বয়স : 42 লিঙ্গ : পুৰুষ	JSP3338816 ফটো উপলব্ধ
7 নাম : দেবেশ্বৰ বৰ্মন পিতাৰ নাম: মিহিৰাম বৰ্মন ঘৰ নং : 1 বয়স : 39 লিঙ্গ : পুৰুষ	JSP3338838 ফটো উপলব্ধ	8 নাম : মানিক বৰ্মন পিতাৰ নাম: নাৰায়ন বৰ্মন ঘৰ নং : 1 বয়স : 38 লিঙ্গ : পুৰুষ	JSP3338747 ফটো উপলব্ধ	9 নাম : ফুলনদেৱী বৰ্মন স্বামীৰ নাম: মানিক বৰ্মন ঘৰ নং : 1 বয়স : 29 লিঙ্গ : মহিলা	JSP0001628 ফটো উপলব্ধ
10 নাম : মাইনা বৰ্মন স্বামীৰ নাম: ৰোহিত বৰ্মন ঘৰ নং : 1 বয়স : 27 লিঙ্গ : মহিলা	JSP0703603 ফটো উপলব্ধ	11 নাম : ৰূপজ্যোতি বৰ্মন পিতাৰ নাম: কৃষ্ণা বৰ্মন ঘৰ নং : 1 বয়স : 26 লিঙ্গ : পুৰুষ	RAE0228304 ফটো উপলব্ধ	12 নাম : বিজয় বৰ্মন পিতাৰ নাম: কৃষ্ণা বৰ্মন ঘৰ নং : 1 বয়স : 26 লিঙ্গ : পুৰুষ	JSP1193390 ফটো উপলব্ধ
13 নাম : নাৰায়ন বৰ্মন পিতাৰ নাম: মিহিৰাম বৰ্মন ঘৰ নং : 2 বয়স : 49 লিঙ্গ : পুৰুষ	JSP3338849 ফটো উপলব্ধ	14 নাম : বৰ্ণালী সূত্ৰধৰ বৰ্মন স্বামীৰ নাম: কিৰন বৰ্মন ঘৰ নং : 2 বয়স : 28 লিঙ্গ : মহিলা	JSP9058264 ফটো উপলব্ধ	15 নাম : কিৰন বৰ্মন পিতাৰ নাম: নাৰায়ন বৰ্মন ঘৰ নং : 2 বয়স : 27 লিঙ্গ : পুৰুষ	JSP0701565 ফটো উপলব্ধ
16 নাম : লক্ষ্মন বৰ্মন পিতাৰ নাম: নাৰায়ন বৰ্মন ঘৰ নং : 2 বয়স : 22 লিঙ্গ : পুৰুষ	RAE0108498 ফটো উপলব্ধ	17 নাম : পূৰ্ণিমা বৰ্মন পিতাৰ নাম: নাৰায়ন বৰ্মন ঘৰ নং : 2 বয়স : 19 লিঙ্গ : মহিলা	RAE0160911 ফটো উপলব্ধ	18 নাম : জীৱন বৰ্মন পিতাৰ নাম: গোপাল বৰ্মন ঘৰ নং : 3 বয়স : 38 লিঙ্গ : পুৰুষ	JSP3338872 ফটো উপলব্ধ
19 নাম : পূৰ্ণিমা বৰ্মন স্বামীৰ নাম: জীৱন বৰ্মন ঘৰ নং : 3 বয়স : 34 লিঙ্গ : মহিলা	JSP0130906 ফটো উপলব্ধ	20 নাম : গোবিন্দ বৰ্মন পিতাৰ নাম: চাকালু বৰ্মন ঘৰ নং : 4 বয়স : 53 লিঙ্গ : পুৰুষ	JSP3338883 ফটো উপলব্ধ	21 নাম : শ্ৰেণী বৰ্মন স্বামীৰ নাম: গোবিন্দ বৰ্মন ঘৰ নং : 4 বয়স : 47 লিঙ্গ : মহিলা	JSP3338894 ফটো উপলব্ধ
22 নাম : মনিকা বৰ্মন স্বামীৰ নাম: সুকুমাৰ বৰ্মন ঘৰ নং : 8 বয়স : 31 লিঙ্গ : মহিলা	JSP0702662 ফটো উপলব্ধ	23 নাম : কনিকা বৰ্মন পিতাৰ নাম: গোবিন্দ বৰ্মন ঘৰ নং : 8 বয়স : 28 লিঙ্গ : মহিলা	JSP0275594 ফটো উপলব্ধ	24 নাম : তৰনী বৰ্মন পিতাৰ নাম: গোবিন্দ বৰ্মন ঘৰ নং : 8 বয়স : 25 লিঙ্গ : পুৰুষ	JSP0702654 ফটো উপলব্ধ
25 নাম : জংলি বৰ্মন স্বামীৰ নাম: ভোলা বৰ্মন ঘৰ নং : 5 বয়স : 71 লিঙ্গ : মহিলা	JSP3338918 ফটো উপলব্ধ	26 নাম : গনেশ বৰ্মন পিতাৰ নাম: ভোলা বৰ্মন ঘৰ নং : 5 বয়স : 48 লিঙ্গ : পুৰুষ	JSP3338929 ফটো উপলব্ধ	27 নাম : কবিতা চুতিয়া বৰ্মন স্বামীৰ নাম: গনেশ বৰ্মন ঘৰ নং : 5 বয়স : 43 লিঙ্গ : মহিলা	JSP3338930 ফটো উপলব্ধ
28 নাম : জানমণী বৰ্মন পিতাৰ নাম: গণেশ বৰ্মন ঘৰ নং : 5 বয়স : 23 লিঙ্গ : মহিলা	JSP1194018 ফটো উপলব্ধ	29 নাম : ভাস্কৰ বৰ্মন পিতাৰ নাম: গনেশ বৰ্মন ঘৰ নং : 5 বয়স : 21 লিঙ্গ : পুৰুষ	RAE0228338 ফটো উপলব্ধ	30 নাম : সোমবাৰু ৰাজবংশী পিতাৰ নাম: হৰি ৰাজবংশী ঘৰ নং : 6 বয়স : 59 লিঙ্গ : পুৰুষ	JSP3338941 ফটো উপলব্ধ



31 নাম : সঞ্জিতা ৰাজবংশী স্বামীৰ নাম: সোমবাৰু ৰাজবংশী ঘৰ নং : 6 বয়স : 51 লিঙ্গ : মহিলা	JSP3338952 ফটো উপলব্ধ	32 নাম : খীৰেন ৰাজবংশী পিতাৰ নাম: হৰি ৰাজবংশী ঘৰ নং : 6 বয়স : 51 লিঙ্গ : পুৰুষ	JSP3338963 ফটো উপলব্ধ	33 নাম : মনিকা ৰাজবংশী স্বামীৰ নাম: খীৰেন ৰাজবংশী ঘৰ নং : 6 বয়স : 44 লিঙ্গ : মহিলা	JSP3338974 ফটো উপলব্ধ
34 নাম : ডালিমি ৰাজবংশী মাতৃৰ নাম: সংগীতা ৰাজবংশী ঘৰ নং : 6 বয়স : 25 লিঙ্গ : মহিলা	JSP1051804 ফটো উপলব্ধ	S 35 নাম : মিনতী ৰাজবংশী পিতাৰ নাম: হৰি কান্ত ৰাজবংশী ঘৰ নং : 6 বয়স : 24 লিঙ্গ : মহিলা	JSP9067448 ফটো উপলব্ধ	36 নাম : ৰোহিত ৰাজবংশী পিতাৰ নাম: চন্দ্ৰাৰু ৰাজবংশী ঘৰ নং : 6 বয়স : 23 লিঙ্গ : পুৰুষ	JSP1051556 ফটো উপলব্ধ
37 নাম : পূৰ্ণিমা কোঁৱৰ ৰাজবংশী স্বামীৰ নাম: ৰোহিত ৰাজবংশী ঘৰ নং : 6 বয়স : 23 লিঙ্গ : মহিলা	JSP9067240 ফটো উপলব্ধ	D 38 নাম : পৰশুৰাম তামাং পিতাৰ নাম: প্ৰতিমান তামাং ঘৰ নং : 7 বয়স : 76 লিঙ্গ : পুৰুষ	JSP3338985 ফটো উপলব্ধ	39 নাম : গোবিন্দ বৰ্মন পিতাৰ নাম: মিহিৰাম বৰ্মন ঘৰ নং : 8 বয়স : 52 লিঙ্গ : পুৰুষ	JSP3338996 ফটো উপলব্ধ
40 নাম : দেবজনী বৰ্মন স্বামীৰ নাম: গোবিন্দ বৰ্মন ঘৰ নং : 8 বয়স : 49 লিঙ্গ : মহিলা	JSP3339002 ফটো উপলব্ধ	41 নাম : আকায়া বৰ্মন পিতাৰ নাম: গোবিন্দ বৰ্মন ঘৰ নং : 8 বয়স : 21 লিঙ্গ : পুৰুষ	RAE0228288 ফটো উপলব্ধ	42 নাম : মিনাক্ষী বৰ্মন পিতাৰ নাম: গোবিন্দ বৰ্মন ঘৰ নং : 8 বয়স : 19 লিঙ্গ : মহিলা	RAE0228296 ফটো উপলব্ধ
D 43 নাম : ক্ষিৰোদ বৰ্মন পিতাৰ নাম: ধলু বৰ্মন ঘৰ নং : 10 বয়স : 69 লিঙ্গ : পুৰুষ	JSP3339013 ফটো উপলব্ধ	D 44 নাম : ফুলতী বৰ্মন স্বামীৰ নাম: ক্ষিৰোদ বৰ্মন ঘৰ নং : 10 বয়স : 66 লিঙ্গ : মহিলা	JSP3339024 ফটো উপলব্ধ	D 45 নাম : মইনা বৰ্মন পিতাৰ নাম: ক্ষিৰোদ বৰ্মন ঘৰ নং : 10 বয়স : 38 লিঙ্গ : মহিলা	JSP3339035 ফটো উপলব্ধ
46 নাম : মৰমী বৰ্মন স্বামীৰ নাম: নিতুল বৰ্মন ঘৰ নং : 10 বয়স : 23 লিঙ্গ : মহিলা	JSP9067323 ফটো উপলব্ধ	D 47 নাম : সমাৰ বৰ্মন পিতাৰ নাম: হেমন্ত বৰ্মন ঘৰ নং : 11 বয়স : 51 লিঙ্গ : পুৰুষ	JSP3339091 ফটো উপলব্ধ	48 নাম : বাসন্তী বৰ্মন স্বামীৰ নাম: সমাৰ বৰ্মন ঘৰ নং : 11 বয়স : 42 লিঙ্গ : মহিলা	JSP3339104 ফটো উপলব্ধ
49 নাম : ভূমিত্ৰা দেবী স্বামীৰ নাম: জ্ঞান বাহাদুৰ নেওপানে ঘৰ নং : 12 বয়স : 60 লিঙ্গ : মহিলা	HCK3443989 ফটো উপলব্ধ	50 নাম : তেজ বাহাদুৰ অধিকাৰী পিতাৰ নাম: মন বাহাদুৰ অধিকাৰী ঘৰ নং : 12 বয়স : 54 লিঙ্গ : পুৰুষ	JSP3339126 ফটো উপলব্ধ	51 নাম : হোমাদেবী অধিকাৰী স্বামীৰ নাম: তেজ বাহাদুৰ অধিকাৰী ঘৰ নং : 12 বয়স : 47 লিঙ্গ : মহিলা	JSP3339137 ফটো উপলব্ধ
52 নাম : গোপাল লিষু পিতাৰ নাম: চন্দ্ৰ লিষু ঘৰ নং : 13 বয়স : 48 লিঙ্গ : পুৰুষ	JSP3339159 ফটো উপলব্ধ	53 নাম : অনিতা লিষু স্বামীৰ নাম: গোপাল লিষু ঘৰ নং : 13 বয়স : 46 লিঙ্গ : মহিলা	JSP3339160 ফটো উপলব্ধ	54 নাম : চামেলী ৰায় লিষু স্বামীৰ নাম: কিৰন লিষু ঘৰ নং : 13 বয়স : 28 লিঙ্গ : মহিলা	RAE0082503 ফটো উপলব্ধ
55 নাম : কিৰন লিষু পিতাৰ নাম: গোপাল লিষু ঘৰ নং : 13 বয়স : 27 লিঙ্গ : পুৰুষ	JSP7261209 ফটো উপলব্ধ	56 নাম : বিকাশ লিষু পিতাৰ নাম: গোপাল লিষু ঘৰ নং : 13 বয়স : 24 লিঙ্গ : পুৰুষ	JSP7261233 ফটো উপলব্ধ	57 নাম : গোবিন্দ বাঃ ছেত্ৰী পিতাৰ নাম: বিষ্ণু বাহাদুৰ ছেত্ৰী ঘৰ নং : 14 বয়স : 74 লিঙ্গ : পুৰুষ	JSP3339171 ফটো উপলব্ধ
58 নাম : তীৰ্থমায়া ছেত্ৰী স্বামীৰ নাম: গোবিন্দ ছেত্ৰী ঘৰ নং : 14 বয়স : 67 লিঙ্গ : মহিলা	JSP3339182 ফটো উপলব্ধ	59 নাম : চন্দ্ৰ বাঃ ছেত্ৰী পিতাৰ নাম: গোবিন্দ ছেত্ৰী ঘৰ নং : 14 বয়স : 41 লিঙ্গ : পুৰুষ	JSP3339193 ফটো উপলব্ধ	60 নাম : ৰূপা ছেত্ৰী স্বামীৰ নাম: চন্দ্ৰ বাহাদুৰ ছেত্ৰী ঘৰ নং : 18 বয়স : 41 লিঙ্গ : মহিলা	JSP1193994 ফটো উপলব্ধ



61 নাম : চন্দ্রীকা ছেত্ৰী পিতাৰ নাম: গোবিন্দ ছেত্ৰী ঘৰ নং : 14 বয়স : 33 লিঙ্গ : মহিলা	JSP3339206 ফটো উপলব্ধ	62 নাম : জগত ছেত্ৰী পিতাৰ নাম: গোবিন্দ বাঃ ছেত্ৰী ঘৰ নং : 14 বয়স : 31 লিঙ্গ : পুৰুষ	JSP3344238 ফটো উপলব্ধ	63 নাম : কুমারী ছেত্ৰী পিতাৰ নাম: গোবিন্দ ছেত্ৰী ঘৰ নং : 18 বয়স : 29 লিঙ্গ : মহিলা	JSP0277780 ফটো উপলব্ধ
64 নাম : ইন্দুৰাই ছেত্ৰী স্বামীৰ নাম: জগত ছেত্ৰী ঘৰ নং : 18 বয়স : 25 লিঙ্গ : মহিলা	JSP1193986 ফটো উপলব্ধ	65 নাম : ধন বাঃ নেউপানী পিতাৰ নাম: দল বাঃ নেউপানী ঘৰ নং : 15 বয়স : 80 লিঙ্গ : পুৰুষ	JSP3339217 ফটো উপলব্ধ	66 নাম : নৰমায়া নেউপানী স্বামীৰ নাম: ধন বাঃ নেউপানী ঘৰ নং : 15 বয়স : 78 লিঙ্গ : মহিলা	JSP3339228 ফটো উপলব্ধ
67 নাম : ইন্দুৰাই ছেত্ৰী স্বামীৰ নাম: মহেন্দ্ৰ কুমাৰ ছেত্ৰী ঘৰ নং : 15 বয়স : 52 লিঙ্গ : মহিলা	JSP3339240 ফটো উপলব্ধ	68 নাম : মহিন্দ্ৰ কুমাৰ ছেত্ৰী পিতাৰ নাম: জগত বাঃ ছেত্ৰী ঘৰ নং : 15 বয়স : 49 লিঙ্গ : পুৰুষ	JSP3339239 ফটো উপলব্ধ	69 নাম : জনক নেউপানী পিতাৰ নাম: ধন বাঃ নেউপানী ঘৰ নং : 15 বয়স : 48 লিঙ্গ : পুৰুষ	JSP3339251 ফটো উপলব্ধ
70 নাম : কমলা নেউপানী স্বামীৰ নাম: জনক নেউপানী ঘৰ নং : 15 বয়স : 43 লিঙ্গ : মহিলা	JSP3339262 ফটো উপলব্ধ	71 নাম : লাল বাঃ নেউপানী পিতাৰ নাম: ধন বাঃ নেউপানী ঘৰ নং : 15 বয়স : 41 লিঙ্গ : পুৰুষ	JSP3339273 ফটো উপলব্ধ	72 নাম : বিমলা নেউপানী পিতাৰ নাম: ধন বাঃ নেউপানী ঘৰ নং : 15 বয়স : 39 লিঙ্গ : মহিলা	JSP3339284 ফটো উপলব্ধ
73 নাম : ভদ্র নেউপানী পিতাৰ নাম: ধন বাঃ নেউপানী ঘৰ নং : 15 বয়স : 36 লিঙ্গ : পুৰুষ	JSP3339295 ফটো উপলব্ধ	74 নাম : বালিকা কুমাৰী নেউপানী স্বামীৰ নাম: ভদ্র নেউপানী ঘৰ নং : 15 বয়স : 25 লিঙ্গ : মহিলা	JSP7261555 ফটো উপলব্ধ	75 নাম : বিকাশ নেউপানী পিতাৰ নাম: জনক নেউপানী ঘৰ নং : 15 বয়স : 24 লিঙ্গ : পুৰুষ	JSP1193515 ফটো উপলব্ধ
76 নাম : ভীম বাঃ ছেত্ৰী পিতাৰ নাম: বৃপ বাঃ ছেত্ৰী ঘৰ নং : 17 বয়স : 50 লিঙ্গ : পুৰুষ	JSP3339331 ফটো উপলব্ধ	77 নাম : বীনাদেৱী ছেত্ৰী স্বামীৰ নাম: ভীম বাঃ ছেত্ৰী ঘৰ নং : 17 বয়স : 43 লিঙ্গ : মহিলা	JSP3339342 ফটো উপলব্ধ	78 নাম : গংগা প্ৰসাদ শৰ্মা পিতাৰ নাম: তুলচি শৰ্মা ঘৰ নং : 19 বয়স : 34 লিঙ্গ : পুৰুষ	JSP9058231 ফটো উপলব্ধ
79 নাম : যাম কুমাৰী ছেত্ৰী পিতাৰ নাম: ভীম বাহাদুৰ ছেত্ৰী ঘৰ নং : 17 বয়স : 22 লিঙ্গ : মহিলা	RAE0159566 ফটো উপলব্ধ	80 নাম : দুৰ্গামায়া বৰ্মন পিতাৰ নাম: ভীম বাহাদুৰ ছেত্ৰী ঘৰ নং : 19 বয়স : 19 লিঙ্গ : মহিলা	RAE0228957 ফটো উপলব্ধ	81 নাম : তিলামায়া ছেত্ৰী স্বামীৰ নাম: বৃপ বাঃ ছেত্ৰী ঘৰ নং : 17 বয়স : 74 লিঙ্গ : মহিলা	JSP3339353 ফটো উপলব্ধ
E 82 নাম : গোবিন্দ ছেত্ৰী পিতাৰ নাম: বৃপ বাঃ ছেত্ৰী ঘৰ নং : 17 বয়স : 43 লিঙ্গ : পুৰুষ	JSP3339364 ফটো উপলব্ধ	83 নাম : গঙ্গা বাহাদুৰ পিতাৰ নাম: মন বাহাদুৰ মগৰ ঘৰ নং : 16 বয়স : 56 লিঙ্গ : পুৰুষ	JSP3181199 ফটো উপলব্ধ	84 নাম : কল্পনা মগৰ স্বামীৰ নাম: গঙ্গা বাহাদুৰ মগৰ ঘৰ নং : 17 বয়স : 44 লিঙ্গ : মহিলা	JSP0007476 ফটো উপলব্ধ
85 নাম : মনমায়া লিম্বু স্বামীৰ নাম: শংস বাঃ লিম্বু ঘৰ নং : 19 বয়স : 80 লিঙ্গ : মহিলা	JSP3339400 ফটো উপলব্ধ	86 নাম : ৰাম বাঃ লিম্বু পিতাৰ নাম: শংস বাঃ লিম্বু ঘৰ নং : 19 বয়স : 80 লিঙ্গ : পুৰুষ	JSP3339433 ফটো উপলব্ধ	# 87 নাম : অম্বৰ বাঃ লিম্বু পিতাৰ নাম: শংস বাঃ লিম্বু ঘৰ নং : 19 বয়স : 54 লিঙ্গ : পুৰুষ	JSP3339411 ফটো উপলব্ধ
# 88 নাম : সাবিত্ৰী লিম্বু স্বামীৰ নাম: অম্বৰ বাঃ লিম্বু ঘৰ নং : 19 বয়স : 47 লিঙ্গ : মহিলা	JSP3339422 ফটো উপলব্ধ	89 নাম : তিলমায়া লিম্বু পিতাৰ নাম: শংস বাঃ লিম্বু ঘৰ নং : 19 বয়স : 46 লিঙ্গ : মহিলা	JSP3339444 ফটো উপলব্ধ	90 নাম : মোহন লিম্বু পিতাৰ নাম: শংস বাঃ লিম্বু ঘৰ নং : 19 বয়স : 43 লিঙ্গ : পুৰুষ	JSP3339455 ফটো উপলব্ধ



91	JSP3339466	ফটো উপলব্ধ
নাম : বল বাঃ লিম্বু পিতাৰ নাম : শংস বাঃ লিম্বু ঘৰ নং : 19 বয়স : 41 লিঙ্গ : পুৰুষ		

92	JSP7261407	ফটো উপলব্ধ
নাম : আছা লিম্বু স্বামীৰ নাম : মৌহন লিম্বু ঘৰ নং : 15 বয়স : 41 লিঙ্গ : মহিলা		

93	JSP3339477	ফটো উপলব্ধ
নাম : ৰূপা লিম্বু পিতাৰ নাম : শংস বাঃ লিম্বু ঘৰ নং : 19 বয়স : 38 লিঙ্গ : মহিলা		

94	RAE0082651	ফটো উপলব্ধ
নাম : শান্তি লিম্বু পিতাৰ নাম : বল বাহাদুৰ লিম্বু ঘৰ নং : 19 বয়স : 22 লিঙ্গ : পুৰুষ		

95	RAE0160374	ফটো উপলব্ধ
নাম : পমিমা লিম্বু পিতাৰ নাম : অম্বৰ লিম্বু ঘৰ নং : 19 বয়স : 22 লিঙ্গ : মহিলা		

96	JSP3339499	ফটো উপলব্ধ
নাম : ক্ষেম বাহাদুৰ ছেত্ৰী পিতাৰ নাম : দিল বাহাদুৰ ছেত্ৰী ঘৰ নং : 20 বয়স : 65 লিঙ্গ : পুৰুষ		

97	JSP3339502	ফটো উপলব্ধ
নাম : পবিত্ৰা ছেত্ৰী স্বামীৰ নাম : ক্ষেম বাঃ ছেত্ৰী ঘৰ নং : 20 বয়স : 59 লিঙ্গ : মহিলা		

98	JSP3339513	ফটো উপলব্ধ
নাম : নেত্ৰ বাঃ ছেত্ৰী পিতাৰ নাম : ক্ষেম বাঃ ছেত্ৰী ঘৰ নং : 20 বয়স : 37 লিঙ্গ : পুৰুষ		

99	JSP3339524	ফটো উপলব্ধ
নাম : ৰত্ন বাঃ ছেত্ৰী পিতাৰ নাম : ক্ষেম বাঃ ছেত্ৰী ঘৰ নং : 20 বয়স : 36 লিঙ্গ : পুৰুষ		

100	JSP0088385	ফটো উপলব্ধ
নাম : মন বাহাদুৰ ছেত্ৰী পিতাৰ নাম : ক্ষেম বাহাদুৰ ছেত্ৰী ঘৰ নং : 20 বয়স : 29 লিঙ্গ : পুৰুষ		

101	JSP0275230	ফটো উপলব্ধ
নাম : প্ৰকাশ ছেত্ৰী পিতাৰ নাম : ক্ষেম বাহাদুৰ ছেত্ৰী ঘৰ নং : 20 বয়স : 28 লিঙ্গ : পুৰুষ		

102	JSP0278143	ফটো উপলব্ধ
নাম : বিমলা ছেত্ৰী স্বামীৰ নাম : নেত্ৰ বাহাদুৰ ছেত্ৰী ঘৰ নং : 20 বয়স : 28 লিঙ্গ : মহিলা		

103	RAE0092759	ফটো উপলব্ধ
নাম : অনামিকা ছেত্ৰী পিতাৰ নাম : পূৰ্ণ বাহাদুৰ ছেত্ৰী ঘৰ নং : 20 বয়স : 22 লিঙ্গ : মহিলা		

104	RAE0172411	ফটো উপলব্ধ
নাম : সীতাদেবী ছেত্ৰী পিতাৰ নাম : ক্ষেম বাহাদুৰ ছেত্ৰী ঘৰ নং : 20 বয়স : 21 লিঙ্গ : মহিলা		

105	JSP3339546	ফটো উপলব্ধ
নাম : কৰ্ণ বাহাদুৰ ছেত্ৰী পিতাৰ নাম : দিল বাঃ ছেত্ৰী ঘৰ নং : 21 বয়স : 69 লিঙ্গ : পুৰুষ		

106	JSP3339557	ফটো উপলব্ধ
নাম : ঠগ মায়া ছেত্ৰী স্বামীৰ নাম : কৰ্ণ বাহাদুৰ ছেত্ৰী ঘৰ নং : 21 বয়স : 63 লিঙ্গ : মহিলা		

107	JSP3339568	ফটো উপলব্ধ
নাম : গোপাল ছেত্ৰী পিতাৰ নাম : দিল বাঃ ছেত্ৰী ঘৰ নং : 21 বয়স : 48 লিঙ্গ : পুৰুষ		

108	JSP3339579	ফটো উপলব্ধ
নাম : মীনা ছেত্ৰী স্বামীৰ নাম : গোপাল ছেত্ৰী ঘৰ নং : 21 বয়স : 41 লিঙ্গ : মহিলা		

109	JSP3339580	ফটো উপলব্ধ
নাম : তিলক বাহাদুৰ ছেত্ৰী পিতাৰ নাম : কৰ্ন বাঃ ছেত্ৰী ঘৰ নং : 21 বয়স : 40 লিঙ্গ : পুৰুষ		

110	JSP3339615	ফটো উপলব্ধ
নাম : উমা ছেত্ৰী স্বামীৰ নাম : তিলক বাহাদুৰ ছেত্ৰী ঘৰ নং : 21 বয়স : 34 লিঙ্গ : মহিলা		

111	JSP3344205	ফটো উপলব্ধ
নাম : হৰ্ক বাহাদুৰ ছেত্ৰী পিতাৰ নাম : কৰ্ন বাহাদুৰ ছেত্ৰী ঘৰ নং : 21 বয়স : 34 লিঙ্গ : পুৰুষ		

112	JSP3339604	ফটো উপলব্ধ
নাম : খৰ্ক বাহাদুৰ ছেত্ৰী পিতাৰ নাম : কৰ্ন বাহাদুৰ ছেত্ৰী ঘৰ নং : 21 বয়স : 34 লিঙ্গ : পুৰুষ		

113	JSP3339637	ফটো উপলব্ধ
নাম : পেকচি লিম্বু স্বামীৰ নাম : তিল বাঃ লিম্বু ঘৰ নং : 22 বয়স : 46 লিঙ্গ : মহিলা		

114	RAE0177121	ফটো উপলব্ধ
নাম : কুমাৰ লিম্বু মাতৃৰ নাম : পেকচি লিম্বু ঘৰ নং : 22 বয়স : 22 লিঙ্গ : পুৰুষ		

115	RAE0231134	ফটো উপলব্ধ
নাম : মঞ্জু মায়া লিম্বু মাতৃৰ নাম : পেকচি লিম্বু ঘৰ নং : 22 বয়স : 20 লিঙ্গ : মহিলা		

116	JSP3339659	ফটো উপলব্ধ
নাম : ৰাম বাঃ ছেত্ৰী পিতাৰ নাম : কুল বাঃ ছেত্ৰী ঘৰ নং : 23 বয়স : 49 লিঙ্গ : পুৰুষ		

117	JSP3339660	ফটো উপলব্ধ
নাম : দুৰ্গা মায়া ছেত্ৰী স্বামীৰ নাম : ৰাম বাহাদুৰ ছেত্ৰী ঘৰ নং : 23 বয়স : 46 লিঙ্গ : মহিলা		

118	JSP1051333	ফটো উপলব্ধ
নাম : অম্বিকা ছেত্ৰী স্বামীৰ নাম : কুল বাহাদুৰ ছেত্ৰী ঘৰ নং : 23 বয়স : 36 লিঙ্গ : মহিলা		

119	JSP0374918	ফটো উপলব্ধ
নাম : ভূৱন ছেত্ৰী পিতাৰ নাম : ৰাম বাহাদুৰ ছেত্ৰী ঘৰ নং : 23 বয়স : 27 লিঙ্গ : পুৰুষ		

120	JSP0701003	ফটো উপলব্ধ
নাম : পদুম ছেত্ৰী পিতাৰ নাম : ৰাম বাহাদুৰ ছেত্ৰী ঘৰ নং : 23 বয়স : 26 লিঙ্গ : পুৰুষ		



121 নাম : বিন দেৱী ছেত্ৰী স্বামীৰ নাম : ভূৱন ছেত্ৰী ঘৰ নং : ১৩ বয়স : 25 লিঙ্গ : মহিলা	JSP0700732 ফটো উপলব্ধ	122 নাম : যাম বাহাদুৰ ছেত্ৰী পিতাৰ নাম : বাৰ্ম বাহাদুৰ ছেত্ৰী ঘৰ নং : ১৩ বয়স : 23 লিঙ্গ : পুৰুষ	JSP1051564 ফটো উপলব্ধ	123 নাম : আনন্দ ছেত্ৰী পিতাৰ নাম : বাৰ্ম বাহাদুৰ ছেত্ৰী ঘৰ নং : ১৩ বয়স : 22 লিঙ্গ : পুৰুষ	RAE0228767 ফটো উপলব্ধ
124 নাম : বল বাঃ লিম্বু পিতাৰ নাম : কৰ্ণ বাঃ লিম্বু ঘৰ নং : 24 বয়স : 50 লিঙ্গ : পুৰুষ	JSP3339682 ফটো উপলব্ধ	125 নাম : পেলেপ বসুমতাৰী স্বামীৰ নাম : বুদেল বসুমতাৰী ঘৰ নং : ২৪ বয়স : 47 লিঙ্গ : মহিলা	JSP4835465 ফটো উপলব্ধ	126 নাম : দীপা লিম্বু স্বামীৰ নাম : বল বাঃ লিম্বু ঘৰ নং : 24 বয়স : 45 লিঙ্গ : মহিলা	JSP3339693 ফটো উপলব্ধ
127 নাম : কিচন লিম্বু পিতাৰ নাম : বল বাহাদুৰ লিম্বু ঘৰ নং : ২৪ বয়স : 30 লিঙ্গ : পুৰুষ	JSP0378125 ফটো উপলব্ধ	128 নাম : দিনা বাই লিম্বু স্বামীৰ নাম : কিচন লিম্বু ঘৰ নং : ২৪ বয়স : 26 লিঙ্গ : মহিলা	JSP0702472 ফটো উপলব্ধ	129 নাম : চন্দন বসুমতাৰী পিতাৰ নাম : বুদেল বসুমতাৰী ঘৰ নং : ২৪ বয়স : 26 লিঙ্গ : পুৰুষ	JSP7261266 ফটো উপলব্ধ
130 নাম : টেক বাঃ লিম্বু পিতাৰ নাম : লক্ষী প্ৰঃ লিম্বু ঘৰ নং : 25 বয়স : 44 লিঙ্গ : পুৰুষ	JSP3339717 ফটো উপলব্ধ	131 নাম : অনিতা লিম্বু স্বামীৰ নাম : টেক বাহাদুৰ লিম্বু ঘৰ নং : ২৫ বয়স : 39 লিঙ্গ : মহিলা	JSP0702522 ফটো উপলব্ধ	132 নাম : মঞ্জিল লিম্বু মাতৃৰ নাম : তাৰাদেবী লিম্বু ঘৰ নং : ২৫ বয়স : 19 লিঙ্গ : পুৰুষ	RAE0227710 ফটো উপলব্ধ
133 নাম : তাৰাদেৱী লিম্বু স্বামীৰ নাম : বাৰ বাঃ লিম্বু ঘৰ নং : 26 বয়স : 44 লিঙ্গ : মহিলা	JSP3339751 ফটো উপলব্ধ	134 নাম : গোপী লিম্বু পিতাৰ নাম : বাৰ বাহাদুৰ লিম্বু ঘৰ নং : ২৬ বয়স : 27 লিঙ্গ : পুৰুষ	JSP0701326 ফটো উপলব্ধ	135 নাম : জোনালী নুৰ্জাৰী লিম্বু স্বামীৰ নাম : গোপী লিম্বু ঘৰ নং : ২৬ বয়স : 23 লিঙ্গ : মহিলা	JSP1193978 ফটো উপলব্ধ
136 নাম : বাহুল লিম্বু পিতাৰ নাম : বিৰ বাহাদুৰ লিম্বু ঘৰ নং : ২৬ বয়স : 22 লিঙ্গ : পুৰুষ	JSP1193416 ফটো উপলব্ধ	137 নাম : হৰ্ক বাঃ লিম্বু পিতাৰ নাম : টেক বাঃ লিম্বু ঘৰ নং : 27 বয়স : 64 লিঙ্গ : পুৰুষ	JSP3339762 ফটো উপলব্ধ	138 নাম : দম্বৰ বাঃ লিম্বু পিতাৰ নাম : টেক বাঃ লিম্বু ঘৰ নং : 27 বয়স : 61 লিঙ্গ : পুৰুষ	JSP3339784 ফটো উপলব্ধ
139 নাম : ফুল মায়ী লিম্বু স্বামীৰ নাম : জগত বাহাদুৰ লিম্বু ঘৰ নং : 27 বয়স : 52 লিঙ্গ : মহিলা	RAE0093351 ফটো উপলব্ধ	140 নাম : মদন লিম্বু পিতাৰ নাম : হৰ্ক বাঃ লিম্বু ঘৰ নং : 27 বয়স : 38 লিঙ্গ : পুৰুষ	JSP3339808 ফটো উপলব্ধ	141 নাম : সুনিতা লিম্বু পিতাৰ নাম : জগত বাহাদুৰ লিম্বু ঘৰ নং : ২৭ বয়স : 31 লিঙ্গ : মহিলা	JSP1193937 ফটো উপলব্ধ
142 নাম : শান্তী লিম্বু পিতাৰ নাম : জগত বাহাদুৰ লিম্বু ঘৰ নং : 27 বয়স : 31 লিঙ্গ : মহিলা	RAE0093682 ফটো উপলব্ধ	143 নাম : মন বাহাদুৰ লিম্বু পিতাৰ নাম : টেক লিম্বু ঘৰ নং : ২৭ বয়স : 29 লিঙ্গ : পুৰুষ	JSP0703223 ফটো উপলব্ধ	# 144 নাম : দিলিপ লিম্বু পিতাৰ নাম : হৰ্ক বাহাদুৰ লিম্বু ঘৰ নং : ২৭ বয়স : 26 লিঙ্গ : পুৰুষ	JSP0703413 ফটো উপলব্ধ
145 নাম : জগত বাহাদুৰ লিম্বু পিতাৰ নাম : টেক বাহাদুৰ লিম্বু ঘৰ নং : ২৭ ক বয়স : 58 লিঙ্গ : পুৰুষ	JSP7261118 ফটো উপলব্ধ	146 নাম : ধনমায়ী লিম্বু পিতাৰ নাম : টেক বাঃ লিম্বু ঘৰ নং : ২৭ ক বয়স : 19 লিঙ্গ : মহিলা	RAE0227009 ফটো উপলব্ধ	147 নাম : মতী মায়ী লিম্বু পিতাৰ নাম : টেক বাহাদুৰ লিম্বু ঘৰ নং : ২৭ ক বয়স : 24 লিঙ্গ : মহিলা	JSP9058173 ফটো উপলব্ধ
148 নাম : দিল বাহাদুৰ লিম্বু পিতাৰ নাম : টেক বাহাদুৰ লিম্বু ঘৰ নং : ২৭ ক বয়স : 23 লিঙ্গ : পুৰুষ	JSP1193564 ফটো উপলব্ধ	149 নাম : টেক বাঃ লিম্বু পিতাৰ নাম : ভক্ত বাঃ লিম্বু ঘৰ নং : ২৭ ক বয়স : 56 লিঙ্গ : পুৰুষ	JSP3339819 ফটো উপলব্ধ	150 নাম : সাবিত্ৰী লিম্বু স্বামীৰ নাম : টেক বাঃ লিম্বু ঘৰ নং : ২৭ ক বয়স : 51 লিঙ্গ : মহিলা	JSP3339820 ফটো উপলব্ধ



151	JSP3339831	ফটো উপলব্ধ
নাম : দম্বৰ বাঃ ৰায় পিতাৰ নাম: পদ্মাসিং ৰায় ঘৰ নং : 28 বয়স : 61 লিঙ্গ : পুৰুষ		

152	JSP3339842	ফটো উপলব্ধ
নাম : তাৰামায়া ৰায় স্বামীৰ নাম: দম্বৰ বাঃ ৰায় ঘৰ নং : 28 বয়স : 54 লিঙ্গ : মহিলা		

153	JSP3339853	ফটো উপলব্ধ
নাম : সম বাঃ ৰায় পিতাৰ নাম: দম্বৰ বাঃ ৰায় ঘৰ নং : 28 বয়স : 34 লিঙ্গ : পুৰুষ		

154	JSP7261373	ফটো উপলব্ধ
নাম : জানকী চৰ্কা ৰাই স্বামীৰ নাম: সম বাহাদুৰ ৰাই ঘৰ নং : 28 বয়স : 31 লিঙ্গ : মহিলা		

155	JSP0396408	ফটো উপলব্ধ
নাম : তেজ বাহাদুৰ ৰাই পিতাৰ নাম: ডম্বৰ বাহাদুৰ ৰাই ঘৰ নং : 28 বয়স : 27 লিঙ্গ : পুৰুষ		

156	JSP3036202	ফটো উপলব্ধ
নাম : গঞ্জাবাহাদুৰ ছেত্ৰী পিতাৰ নাম: লালীবাহাদুৰ ছেত্ৰী ঘৰ নং : 28 বয়স : 61 লিঙ্গ : পুৰুষ		

157	JSP0539205	ফটো উপলব্ধ
নাম : দেবীমায়া ছেত্ৰী স্বামীৰ নাম: গংগাদেৱী চেত্ৰী ঘৰ নং : 28 বয়স : 58 লিঙ্গ : মহিলা		

158	RAE0228346	ফটো উপলব্ধ
নাম : বিনোদ ছেত্ৰী পিতাৰ নাম: গঞ্জ বাহাদুৰ ছেত্ৰী ঘৰ নং : 28 বয়স : 35 লিঙ্গ : পুৰুষ		

159	JSP3339897	ফটো উপলব্ধ
নাম : অমতী মায়া লিখু স্বামীৰ নাম: পদাম বাহাদুৰ লিখু ঘৰ নং : 30 বয়স : 58 লিঙ্গ : মহিলা		

160	JSP3339922	ফটো উপলব্ধ
নাম : হিম মতী ৰায় পিতাৰ নাম: জয় বাঃ ৰায় ঘৰ নং : 30 বয়স : 51 লিঙ্গ : মহিলা		

161	JSP3339911	ফটো উপলব্ধ
নাম : কাঞ্চি ৰায় স্বামীৰ নাম: দিল বাঃ ৰায় ঘৰ নং : 30 বয়স : 49 লিঙ্গ : মহিলা		

162	JSP7261100	ফটো উপলব্ধ
নাম : মহন ৰায় পিতাৰ নাম: জয় বাহাদুৰ ৰায় ঘৰ নং : 30 বয়স : 40 লিঙ্গ : পুৰুষ		

163	JSP0407916	ফটো উপলব্ধ
নাম : মায়া লিখু পিতাৰ নাম: পদম বাহাদুৰ লিখু ঘৰ নং : 30 বয়স : 30 লিঙ্গ : মহিলা		

S 164	JSP0408245	ফটো উপলব্ধ
নাম : সঞ্জ লিখু পিতাৰ নাম: পদম বাহাদুৰ লিখু ঘৰ নং : 30 বয়স : 29 লিঙ্গ : মহিলা		

165	JSP7261175	ফটো উপলব্ধ
নাম : সুৰেশ ৰায় পিতাৰ নাম: দিল বাহাদুৰ ৰায় ঘৰ নং : 30 বয়স : 26 লিঙ্গ : পুৰুষ		

166	JSP1193465	ফটো উপলব্ধ
নাম : ধিৰজ ৰাই পিতাৰ নাম: দিল বাহাদুৰ ৰাই ঘৰ নং : 30 বয়স : 23 লিঙ্গ : পুৰুষ		

167	JSP3339944	ফটো উপলব্ধ
নাম : বিদ্ৰিমান ৰাই পিতাৰ নাম: দম্বৰ বাঃ ৰাই ঘৰ নং : 31 বয়স : 71 লিঙ্গ : পুৰুষ		

168	JSP3339955	ফটো উপলব্ধ
নাম : চুকমায়া ৰাই স্বামীৰ নাম: বুদ্ধি বাঃ ৰাই ঘৰ নং : 31 বয়স : 55 লিঙ্গ : মহিলা		

169	JSP1051101	ফটো উপলব্ধ
নাম : ৰোহিত ৰায় মাতৃৰ নাম: কুন্তি মায়া ৰায় ঘৰ নং : 31 বয়স : 48 লিঙ্গ : পুৰুষ		

170	JSP0579474	ফটো উপলব্ধ
নাম : দিলিপ ৰাই পিতাৰ নাম: শৰ বাহাদুৰ ৰাই ঘৰ নং : 31 বয়স : 46 লিঙ্গ : পুৰুষ		

171	JSP0275834	ফটো উপলব্ধ
নাম : চুৰজ ৰাই পিতাৰ নাম: বুদ্ধিমান ৰাই ঘৰ নং : 31 বয়স : 31 লিঙ্গ : পুৰুষ		

172	JSP0138206	ফটো উপলব্ধ
নাম : হৰ্ক বাহাদুৰ ৰাই পিতাৰ নাম: বুদ্ধিমান ৰাই ঘৰ নং : 31 বয়স : 31 লিঙ্গ : পুৰুষ		

173	JSP0703033	ফটো উপলব্ধ
নাম : ভৰত ৰায় পিতাৰ নাম: বুদ্ধিমান ৰায় ঘৰ নং : 31 বয়স : 25 লিঙ্গ : পুৰুষ		

174	JSP9058181	ফটো উপলব্ধ
নাম : কালু ৰাই পিতাৰ নাম: বুদ্ধিমান ৰাই ঘৰ নং : 31 বয়স : 24 লিঙ্গ : পুৰুষ		

175	JSP3339999	ফটো উপলব্ধ
নাম : কুতিমান ৰাই পিতাৰ নাম: লোক বাঃ ৰাই ঘৰ নং : 32 বয়স : 67 লিঙ্গ : পুৰুষ		

176	JSP3339977	ফটো উপলব্ধ
নাম : কেশৰাম ৰাই পিতাৰ নাম: লোক বাঃ ৰাই ঘৰ নং : 32 বয়স : 64 লিঙ্গ : পুৰুষ		

177	JSP3339988	ফটো উপলব্ধ
নাম : বনমায়া ৰাই স্বামীৰ নাম: কেশৰাম ৰাই ঘৰ নং : 32 বয়স : 59 লিঙ্গ : মহিলা		

178	JSP3344227	ফটো উপলব্ধ
নাম : কৰ্ন বাহাদুৰ ৰাই পিতাৰ নাম: কেশৰাম ৰাই ঘৰ নং : 32 বয়স : 32 লিঙ্গ : পুৰুষ		

179	JSP0701821	ফটো উপলব্ধ
নাম : চুনিতা ৰাই পিতাৰ নাম: কৰ্ন বাহাদুৰ ৰাই ঘৰ নং : 32 বয়স : 28 লিঙ্গ : মহিলা		

E 180	JSP3340009	ফটো উপলব্ধ
নাম : লোক বাঃ তুমাং পিতাৰ নাম: জংগীৰ তামাং ঘৰ নং : 33 বয়স : 52 লিঙ্গ : পুৰুষ		



181 নাম : বনু মায়া লিষু তামাং স্বামীৰ নাম: বিৰ বাহাদুৰ তামাং ঘৰ নং : 33 বয়স : 37 লিঙ্গ : মহিলা	JSP1051069 ফটো উপলব্ধ	182 নাম : দেবজিত পেণ্ডু পিতাৰ নাম: ইস্কাৰ পেণ্ডু ঘৰ নং : 35 বয়স : 46 লিঙ্গ : পুৰুষ	JSP3340043 ফটো উপলব্ধ	183 নাম : বনু পেণ্ডু স্বামীৰ নাম: দেবজিত পেণ্ডু ঘৰ নং : 35 বয়স : 43 লিঙ্গ : মহিলা	JSP3340054 ফটো উপলব্ধ
184 নাম : কংকন পেণ্ডু পিতাৰ নাম: দেবজিত পেণ্ডু ঘৰ নং : 35 বয়স : 21 লিঙ্গ : মহিলা	RAE0156943 ফটো উপলব্ধ	# 185 নাম : মিগাং পেণ্ডু পিতাৰ নাম: জয়দেব পেণ্ডু ঘৰ নং : 67 বয়স : 20 লিঙ্গ : পুৰুষ	RAE0165282 ফটো উপলব্ধ	186 নাম : নামেশ্বৰ পেণ্ডু পিতাৰ নাম: চিৰিধৰ পেণ্ডু ঘৰ নং : 36 বয়স : 47 লিঙ্গ : পুৰুষ	JSP3340101 ফটো উপলব্ধ
187 নাম : চৰ্জাবতী পেণ্ডু স্বামীৰ নাম: নামেশ্বৰ পেণ্ডু ঘৰ নং : 36 বয়স : 45 লিঙ্গ : মহিলা	JSP3340112 ফটো উপলব্ধ	188 নাম : দেবজিত পেণ্ডু পিতাৰ নাম: চিৰিধৰ পেণ্ডু ঘৰ নং : 36 বয়স : 43 লিঙ্গ : পুৰুষ	JSP3340123 ফটো উপলব্ধ	189 নাম : অঞ্জনা পেণ্ডু স্বামীৰ নাম: দেৱজিত পেণ্ডু ঘৰ নং : 36 বয়স : 33 লিঙ্গ : মহিলা	JSP3344783 ফটো উপলব্ধ
190 নাম : ইন্দ্ৰ বাঃ ৰায় পিতাৰ নাম: জয় বাঃ ৰায় ঘৰ নং : 37 বয়স : 56 লিঙ্গ : পুৰুষ	JSP3340145 ফটো উপলব্ধ	191 নাম : ৰেনকা ৰায় স্বামীৰ নাম: ইন্দ্ৰ বাঃ ৰায় ঘৰ নং : 37 বয়স : 51 লিঙ্গ : মহিলা	JSP3340156 ফটো উপলব্ধ	192 নাম : মনি ৰায় পিতাৰ নাম: ইন্দ্ৰ বাহাদুৰ ৰায় ঘৰ নং : 37 বয়স : 27 লিঙ্গ : মহিলা	RAE0057430 ফটো উপলব্ধ
193 নাম : ছত্ৰ বাহাদুৰ ৰায় পিতাৰ নাম: ৰাজকুমাৰ ৰায় ঘৰ নং : 37 ক বয়স : 34 লিঙ্গ : পুৰুষ	JSP0000678 ফটো উপলব্ধ	194 নাম : ৰানী ৰাই স্বামীৰ নাম: ছত্ৰ বাহাদুৰ ৰাই ঘৰ নং : 37 ক বয়স : 32 লিঙ্গ : মহিলা	JSP0094706 ফটো উপলব্ধ	195 নাম : নিৰজ ৰাই পিতাৰ নাম: তেজবাহাদুৰ ৰাই ঘৰ নং : 37 ক বয়স : 33 লিঙ্গ : পুৰুষ	CCF0052316 ফটো উপলব্ধ
196 নাম : মেনকা ভট্টাৰায় স্বামীৰ নাম: মন কুমাৰ ভট্টাৰায় ঘৰ নং : 38 বয়স : 63 লিঙ্গ : মহিলা	JSP3340178 ফটো উপলব্ধ	197 নাম : প্ৰেম বাহাদুৰ ভট্টাৰায় পিতাৰ নাম: মনকুমাৰ ভট্টাৰাই ঘৰ নং : 38 বয়স : 35 লিঙ্গ : পুৰুষ	JSP3340189 ফটো উপলব্ধ	198 নাম : চন্দ্ৰ লাল ভট্টাৰাই পিতাৰ নাম: মনকুমাৰ ভট্টাৰাই ঘৰ নং : 38 বয়স : 33 লিঙ্গ : পুৰুষ	JSP3340190 ফটো উপলব্ধ
199 নাম : কৌশল্যা ভট্টাৰাই স্বামীৰ নাম: প্ৰেম লাল ভট্টাৰাই ঘৰ নং : 38 বয়স : 32 লিঙ্গ : মহিলা	JSP3196905 ফটো উপলব্ধ	200 নাম : তিলমায়া নেৱাৰ স্বামীৰ নাম: টিকাৰাম নেৱাৰ ঘৰ নং : 39 বয়স : 84 লিঙ্গ : মহিলা	JSP3340203 ফটো উপলব্ধ	201 নাম : কুল বাঃ নেৱাৰ পিতাৰ নাম: টিকাৰাম নেৱাৰ ঘৰ নং : 39 বয়স : 54 লিঙ্গ : পুৰুষ	JSP3340214 ফটো উপলব্ধ
202 নাম : ঔম বাহাদুৰ নেৱাৰ পিতাৰ নাম: টিকাৰাম নেৱাৰ ঘৰ নং : 39 বয়স : 52 লিঙ্গ : পুৰুষ	JSP3340236 ফটো উপলব্ধ	203 নাম : দলুখা নেৱাৰ স্বামীৰ নাম: কুল বাঃ নেৱাৰ ঘৰ নং : 39 বয়স : 46 লিঙ্গ : মহিলা	JSP3340225 ফটো উপলব্ধ	204 নাম : ৰীনামায়া নেৱাৰ স্বামীৰ নাম: ঔম বাহাদুৰ নেৱাৰ ঘৰ নং : 39 বয়স : 41 লিঙ্গ : মহিলা	JSP3340247 ফটো উপলব্ধ
205 নাম : কমলা নেৱাৰ পিতাৰ নাম: টিকাৰাম নেৱাৰ ঘৰ নং : 39 বয়স : 40 লিঙ্গ : মহিলা	JSP3340258 ফটো উপলব্ধ	206 নাম : যাদৱ নেৱাৰ পিতাৰ নাম: টিকাৰাম নেৱাৰ ঘৰ নং : 39 বয়স : 32 লিঙ্গ : পুৰুষ	JSP3340269 ফটো উপলব্ধ	207 নাম : চন্দ্ৰস নেৱাৰ পিতাৰ নাম: কুল বাহাদুৰ নেৱাৰ ঘৰ নং : 39 বয়স : 29 লিঙ্গ : পুৰুষ	JSP0701292 ফটো উপলব্ধ
208 নাম : চৰিতা নেৱাৰ পিতাৰ নাম: কুল বাহাদুৰ নেৱাৰ ঘৰ নং : 39 বয়স : 25 লিঙ্গ : মহিলা	JSP0700724 ফটো উপলব্ধ	209 নাম : দেবী মায়া নেৱাৰ স্বামীৰ নাম: হৰি কুমাৰ নেৱাৰ ঘৰ নং : 39 বয়স : 24 লিঙ্গ : মহিলা	RAE0082529 ফটো উপলব্ধ	210 নাম : হৰি কুমাৰ নেৱাৰ পিতাৰ নাম: কুল বাহাদুৰ নেৱাৰ ঘৰ নং : 39 বয়স : 24 লিঙ্গ : পুৰুষ	JSP1052133 ফটো উপলব্ধ



211 নাম : দেৱী নেৱাৰ স্বামীৰ নাম : যাদৱ নেৱাৰ ঘৰ নং : 39 বয়স : 22 লিঙ্গ : মহিলা	JSP1193861 ফটো উপলব্ধ	212 নাম : সঞ্জু নেৱাৰ পিতাৰ নাম : কুল বাহাদুৰ নেৱাৰ ঘৰ নং : 39 বয়স : 21 লিঙ্গ : মহিলা	RAE0082537 ফটো উপলব্ধ	# 213 নাম : বালিকা নেৱাৰ পিতাৰ নাম : কুল বাঃ নেৱাৰ ঘৰ নং : 39 বয়স : 20 লিঙ্গ : মহিলা	RAE0082545 ফটো উপলব্ধ
214 নাম : প্ৰিয়ংকা নেৱাৰ পিতাৰ নাম : ওম বাহাদুৰ নেৱাৰ ঘৰ নং : 39 বয়স : 19 লিঙ্গ : মহিলা	RAE0159178 ফটো উপলব্ধ	E 215 নাম : সুকমায়া ৰায় স্বামীৰ নাম : জয় বাঃ ৰায় ঘৰ নং : 40 বয়স : 90 লিঙ্গ : মহিলা	JSP3340270 ফটো উপলব্ধ	E 216 নাম : ৰাম প্ৰসাদ ৰায় পিতাৰ নাম : চংখা বাঃ ৰায় ঘৰ নং : 40 বয়স : 69 লিঙ্গ : পুৰুষ	JSP3340305 ফটো উপলব্ধ
217 নাম : চন্দ্ৰ বাঃ ৰায় পিতাৰ নাম : জয় বাঃ ৰায় ঘৰ নং : 40 বয়স : 51 লিঙ্গ : পুৰুষ	JSP3340281 ফটো উপলব্ধ	218 নাম : ৰাজকুমাৰী ৰায় স্বামীৰ নাম : চন্দ্ৰবাহাদুৰ ৰায় ঘৰ নং : 40 বয়স : 47 লিঙ্গ : মহিলা	JSP3340292 ফটো উপলব্ধ	219 নাম : জানকী ৰায় স্বামীৰ নাম : ৰাজেন ৰায় ঘৰ নং : 40 বয়স : 39 লিঙ্গ : মহিলা	JSP3340327 ফটো উপলব্ধ
220 নাম : সুৰেশ ৰায় পিতাৰ নাম : চন্দ্ৰ বাঃ ৰায় ঘৰ নং : 40 বয়স : 21 লিঙ্গ : পুৰুষ	RAE0093500 ফটো উপলব্ধ	221 নাম : সুৰজ ৰাই পিতাৰ নাম : চন্দ্ৰ বাঃ ৰাই ঘৰ নং : 40 বয়স : 21 লিঙ্গ : পুৰুষ	RAE0160697 ফটো উপলব্ধ	222 নাম : বলৰাম ৰাই পিতাৰ নাম : চন্দ্ৰ বাঃ ৰাই ঘৰ নং : 40 বয়স : 20 লিঙ্গ : পুৰুষ	RAE0182097 ফটো উপলব্ধ
223 নাম : ৰাজেন ৰায় পিতাৰ নাম : প্ৰেম বাঃ ৰায় ঘৰ নং : 40 বয়স : 41 লিঙ্গ : পুৰুষ	JSP3340316 ফটো উপলব্ধ	224 নাম : দিল্লী পেণ্ডু পিতাৰ নাম : ভাগ্যেধৰ পেণ্ডু ঘৰ নং : 41 বয়স : 64 লিঙ্গ : পুৰুষ	JSP3340349 ফটো উপলব্ধ	225 নাম : মনী পেণ্ডু স্বামীৰ নাম : দিল্লী পেণ্ডু ঘৰ নং : 41 বয়স : 63 লিঙ্গ : মহিলা	JSP3340350 ফটো উপলব্ধ
226 নাম : মনোজ পেণ্ডু পিতাৰ নাম : দিল্লী পেণ্ডু ঘৰ নং : 41 বয়স : 43 লিঙ্গ : পুৰুষ	JSP3340361 ফটো উপলব্ধ	227 নাম : নিভাবতী পেণ্ডু স্বামীৰ নাম : মনোজ পেণ্ডু ঘৰ নং : 41 বয়স : 42 লিঙ্গ : মহিলা	JSP3340372 ফটো উপলব্ধ	228 নাম : ৰনমী পেণ্ডু পিতাৰ নাম : দিল্লী পেণ্ডু ঘৰ নং : 41 বয়স : 41 লিঙ্গ : মহিলা	JSP3340383 ফটো উপলব্ধ
229 নাম : ৰেবিনা কলি পেণ্ডু স্বামীৰ নাম : বিজয় পেণ্ডু ঘৰ নং : 81 বয়স : 34 লিঙ্গ : মহিলা	JSP1193796 ফটো উপলব্ধ	S 230 নাম : মনিকা পেণ্ডু পিতাৰ নাম : দিল্লী পেণ্ডু ঘৰ নং : 41 বয়স : 32 লিঙ্গ : মহিলা	JSP3340338 ফটো উপলব্ধ	231 নাম : বিজয় পেণ্ডু পিতাৰ নাম : দিল্লী পেণ্ডু ঘৰ নং : 81 বয়স : 29 লিঙ্গ : পুৰুষ	JSP0446898 ফটো উপলব্ধ
232 নাম : পাপু পেণ্ডু পিতাৰ নাম : দিল্লী পেণ্ডু ঘৰ নং : 81 বয়স : 26 লিঙ্গ : পুৰুষ	JSP0276964 ফটো উপলব্ধ	233 নাম : চায়মনি দলে পেণ্ডু স্বামীৰ নাম : পাপু পেণ্ডু ঘৰ নং : 81 বয়স : 26 লিঙ্গ : মহিলা	JSP1193960 ফটো উপলব্ধ	234 নাম : দেবজিত দলে পিতাৰ নাম : বাকুৰ দলে ঘৰ নং : 42 বয়স : 49 লিঙ্গ : পুৰুষ	JSP3340407 ফটো উপলব্ধ
235 নাম : দিপালী দলে স্বামীৰ নাম : দেবজিত দলে ঘৰ নং : 42 বয়স : 45 লিঙ্গ : মহিলা	JSP3340418 ফটো উপলব্ধ	236 নাম : কৰন দলে পিতাৰ নাম : দেৱজীত দলে ঘৰ নং : 82 বয়স : 26 লিঙ্গ : পুৰুষ	JSP0277830 ফটো উপলব্ধ	S 237 নাম : দীপ্তি দলে পিতাৰ নাম : দেবজিত দলে ঘৰ নং : 82 বয়স : 25 লিঙ্গ : মহিলা	JSP0703058 ফটো উপলব্ধ
238 নাম : প্ৰতিমা দলে স্বামীৰ নাম : কৰন দলে ঘৰ নং : 82 বয়স : 24 লিঙ্গ : মহিলা	JSP9058280 ফটো উপলব্ধ	239 নাম : বিৰপ্লন দলে পিতাৰ নাম : দেৱজীত দলে ঘৰ নং : 82 বয়স : 22 লিঙ্গ : পুৰুষ	JSP1193481 ফটো উপলব্ধ	240 নাম : পদা বাহাদুৰ ছেত্ৰী পিতাৰ নাম : খৰ্গ বাঃ ছেত্ৰী ঘৰ নং : 43 বয়স : 64 লিঙ্গ : পুৰুষ	JSP3340429 ফটো উপলব্ধ



241 নাম : অসীকা ছেত্ৰী স্বামীৰ নাম: পদ্ম বাহাদুৰ ছেত্ৰী ঘৰ নং : 43 বয়স : 59 লিঙ্গ : মহিলা	JSP3340430 ফটো উপলব্ধ	242 নাম : মোহন ছেত্ৰী পিতাৰ নাম: পদ্ম বাহাদুৰ ছেত্ৰী ঘৰ নং : 43 বয়স : 43 লিঙ্গ : পুৰুষ	JSP3340441 ফটো উপলব্ধ	243 নাম : মঞ্জু ছেত্ৰী স্বামীৰ নাম: মোহন ছেত্ৰী ঘৰ নং : 43 বয়স : 42 লিঙ্গ : মহিলা	RAE0178905 ফটো উপলব্ধ
244 নাম : চেতন ছেত্ৰী পিতাৰ নাম: পদ্ম বাঃ ছেত্ৰী ঘৰ নং : 43 বয়স : 38 লিঙ্গ : পুৰুষ	JSP3340474 ফটো উপলব্ধ	245 নাম : ৰচন ছেত্ৰী পিতাৰ নাম: পদ্ম বাঃ ছেত্ৰী ঘৰ নং : 43 বয়স : 33 লিঙ্গ : পুৰুষ	JSP3340496 ফটো উপলব্ধ	246 নাম : সংগীতা ছেত্ৰী স্বামীৰ নাম: ৰচন ছেত্ৰী ঘৰ নং : 8৩ বয়স : 28 লিঙ্গ : মহিলা	JSP1193697 ফটো উপলব্ধ
247 নাম : বাবুৰাম অধিকাৰি ছেত্ৰী পিতাৰ নাম: মুন বাহাদুৰ অধিকাৰি ছেত্ৰী ঘৰ নং : 46 বয়স : 72 লিঙ্গ : পুৰুষ	JSP3340521 ফটো উপলব্ধ	248 নাম : গংগাদেবী ছেত্ৰী স্বামীৰ নাম: বাবুৰাম ছেত্ৰী ঘৰ নং : 46 বয়স : 67 লিঙ্গ : মহিলা	JSP3340532 ফটো উপলব্ধ	249 নাম : ৰত্ন ছেত্ৰী পিতাৰ নাম: বাবুৰাম ছেত্ৰী ঘৰ নং : 46 বয়স : 41 লিঙ্গ : পুৰুষ	JSP3340543 ফটো উপলব্ধ
250 নাম : শিবকুমাৰ ছেত্ৰী পিতাৰ নাম: বাবুৰাম ছেত্ৰী ঘৰ নং : 46 বয়স : 39 লিঙ্গ : পুৰুষ	JSP3340565 ফটো উপলব্ধ	251 নাম : যশোদা ছেত্ৰী স্বামীৰ নাম: ৰত্ন বাঃ ছেত্ৰী ঘৰ নং : 46 বয়স : 36 লিঙ্গ : মহিলা	JSP3340509 ফটো উপলব্ধ	252 নাম : বেবতী ছেত্ৰী স্বামীৰ নাম: শিবকুমাৰ ছেত্ৰী ঘৰ নং : 46 বয়স : 35 লিঙ্গ : মহিলা	JSP3340510 ফটো উপলব্ধ
253 নাম : শ্যাম ছেত্ৰী পিতাৰ নাম: বাবুৰাম ছেত্ৰী ঘৰ নং : 46 বয়স : 31 লিঙ্গ : পুৰুষ	JSP3340576 ফটো উপলব্ধ	254 নাম : বালিকা মায়া ছেত্ৰী স্বামীৰ নাম: শ্যাম ছেত্ৰী ঘৰ নং : ৪৬ বয়স : 26 লিঙ্গ : মহিলা	JSP0277871 ফটো উপলব্ধ	255 নাম : গনেশ ঘিমিৰে পিতাৰ নাম: ৰুদ্ৰ প্ৰঃ ঘিমিৰে ঘৰ নং : 49 বয়স : 68 লিঙ্গ : পুৰুষ	JSP3340601 ফটো উপলব্ধ
256 নাম : চন্দ্ৰ মায়া ঘিমিৰে স্বামীৰ নাম: গনেশ ঘিমিৰে ঘৰ নং : 49 বয়স : 66 লিঙ্গ : মহিলা	JSP3340612 ফটো উপলব্ধ	257 নাম : সংগীতা ঘিমিৰে স্বামীৰ নাম: গোবিন ঘিমিৰে ঘৰ নং : 49 বয়স : 43 লিঙ্গ : মহিলা	JSP3340623 ফটো উপলব্ধ	258 নাম : ললিত ঘিমিৰে পিতাৰ নাম: গনেশ ঘিমিৰে ঘৰ নং : 49 বয়স : 40 লিঙ্গ : পুৰুষ	JSP3340634 ফটো উপলব্ধ
259 নাম : গোবিন ঘিমিৰে পিতাৰ নাম: গনেশ ঘিমিৰে ঘৰ নং : 49 বয়স : 38 লিঙ্গ : পুৰুষ	JSP3340645 ফটো উপলব্ধ	260 নাম : ভৰত ঘিমিৰে পিতাৰ নাম: গনেশ ঘিমিৰে ঘৰ নং : 49 বয়স : 36 লিঙ্গ : পুৰুষ	JSP3340667 ফটো উপলব্ধ	261 নাম : লিলামায়া ঘিমিৰে স্বামীৰ নাম: ললিত ঘিমিৰে ঘৰ নং : 49 বয়স : 36 লিঙ্গ : মহিলা	JSP3340656 ফটো উপলব্ধ
262 নাম : পদম ৰাই পিতাৰ নাম: পদুলাল ৰাই ঘৰ নং : ৫০ বয়স : 61 লিঙ্গ : পুৰুষ	JSP0686444 ফটো উপলব্ধ	263 নাম : নৰবাহাদুৰ ৰায় পিতাৰ নাম: পদুলাল ৰায় ঘৰ নং : 50 বয়স : 57 লিঙ্গ : পুৰুষ	JSP3340678 ফটো উপলব্ধ	264 নাম : এম কুমাৰী ৰায় স্বামীৰ নাম: নৰ বাঃ ৰায় ঘৰ নং : 50 বয়স : 51 লিঙ্গ : মহিলা	JSP3340689 ফটো উপলব্ধ
265 নাম : দিলমায়া ৰাই পিতাৰ নাম: নৰ বাহাদুৰ ৰাই ঘৰ নং : ৫০ বয়স : 30 লিঙ্গ : মহিলা	JSP0192245 ফটো উপলব্ধ	266 নাম : দিলমায়া ৰাই পিতাৰ নাম: নৰ বাহাদুৰ ৰাই ঘৰ নং : ৫০ বয়স : 28 লিঙ্গ : মহিলা	JSP0470187 ফটো উপলব্ধ	267 নাম : লক্ষেশ্বৰ ৰাই পিতাৰ নাম: নৰ বাহাদুৰ ৰাই ঘৰ নং : ৫০ বয়স : 26 লিঙ্গ : পুৰুষ	JSP0277194 ফটো উপলব্ধ
268 নাম : মিনা দেৱী ৰাই পিতাৰ নাম: নৰ বাহাদুৰ ৰাই ঘৰ নং : ৫০ বয়স : 25 লিঙ্গ : মহিলা	JSP0700948 ফটো উপলব্ধ	269 নাম : নিৰ কুমাৰী ৰাই পিতাৰ নাম: পদম ৰাই ঘৰ নং : 50 বয়স : 19 লিঙ্গ : মহিলা	RAE0183608 ফটো উপলব্ধ	270 নাম : বুদ্ধ কুমাৰী ৰাই স্বামীৰ নাম: লোকেন্দ্ৰ ৰাই ঘৰ নং : 52 বয়স : 65 লিঙ্গ : মহিলা	JSP3340703 ফটো উপলব্ধ



271 নাম : বিশুজিত বাই পিতাৰ নাম: পৰ্বতি ৰাম বাই ঘৰ নং : 52 বয়স : 55 লিঙ্গ : পুৰুষ	JSP3340714 ফটো উপলব্ধ	272 নাম : কৃষ্ণকুমাৰ বাই পিতাৰ নাম: লোকেন্দ্র বাই ঘৰ নং : 52 বয়স : 40 লিঙ্গ : পুৰুষ	JSP3340736 ফটো উপলব্ধ	273 নাম : হেমা ৰায় ছেত্ৰী পিতাৰ নাম: বিশ্বজীত ৰায় ঘৰ নং : 52 বয়স : 31 লিঙ্গ : মহিলা	JSP7261415 ফটো উপলব্ধ
274 নাম : গৌৰৱ ৰায় পিতাৰ নাম: কেশৱ ৰায় ঘৰ নং : 52 বয়স : 31 লিঙ্গ : পুৰুষ	RAE0194951 ফটো উপলব্ধ	275 নাম : আৰতি বাই স্বামীৰ নাম: কৃষ্ণকুমাৰ বাই ঘৰ নং : 52 বয়স : 30 লিঙ্গ : মহিলা	JSP3344794 ফটো উপলব্ধ	276 নাম : ৰশ্মী ৰায় পিতাৰ নাম: বিশ্বজীত ৰায় ঘৰ নং : 52 বয়স : 24 লিঙ্গ : মহিলা	JSP7261423 ফটো উপলব্ধ
277 নাম : জ্যোতি ৰাই পিতাৰ নাম: বিশ্বজিত বাই ঘৰ নং : 52 বয়স : 24 লিঙ্গ : মহিলা	RAE0177147 ফটো উপলব্ধ	278 নাম : খগেন্দ্র ৰাই পিতাৰ নাম: বিশ্বজিত বাই ঘৰ নং : 52 বয়স : 20 লিঙ্গ : পুৰুষ	RAE0177139 ফটো উপলব্ধ	279 নাম : গনেশ ছেত্ৰী পিতাৰ নাম: খৰ্গ ছেত্ৰী ঘৰ নং : 53 বয়স : 47 লিঙ্গ : পুৰুষ	JSP3340758 ফটো উপলব্ধ
280 নাম : ফুল মায়া ছেত্ৰী স্বামীৰ নাম: গনেশ ছেত্ৰী ঘৰ নং : 53 বয়স : 46 লিঙ্গ : মহিলা	JSP3340769 ফটো উপলব্ধ	281 নাম : টিকামায়া ছেত্ৰী পিতাৰ নাম: গনেশ ছেত্ৰী ঘৰ নং : 53 বয়স : 29 লিঙ্গ : মহিলা	JSP3344818 ফটো উপলব্ধ	282 নাম : পূৰ্ণ বাহাদুৰ ছেত্ৰী পিতাৰ নাম: গণেশ ছেত্ৰী ঘৰ নং : 53 বয়স : 25 লিঙ্গ : পুৰুষ	JSP0701151 ফটো উপলব্ধ
283 নাম : বীৰ বাঃ ছেত্ৰী পিতাৰ নাম: খৰ্গ বাঃ ছেত্ৰী ঘৰ নং : 54 বয়স : 61 লিঙ্গ : পুৰুষ	JSP3340770 ফটো উপলব্ধ	284 নাম : জনক বাহাদুৰ ছেত্ৰী পিতাৰ নাম: বীৰ বাহাদুৰ ছেত্ৰী ঘৰ নং : 58 বয়স : 24 লিঙ্গ : পুৰুষ	JSP9058306 ফটো উপলব্ধ	285 নাম : খুমা মায়া ছেত্ৰী স্বামীৰ নাম: জনক বাহাদুৰ ছেত্ৰী ঘৰ নং : 54 বয়স : 23 লিঙ্গ : মহিলা	RAE0082594 ফটো উপলব্ধ
286 নাম : হেম বঃ ছেত্ৰী পিতাৰ নাম: বীৰ বাঃ ছেত্ৰী ঘৰ নং : 54 বয়স : 22 লিঙ্গ : পুৰুষ	RAE0082487 ফটো উপলব্ধ	287 নাম : বমক বাঃ ছেত্ৰী পিতাৰ নাম: খৰ্গ বাঃ ছেত্ৰী ঘৰ নং : 55 বয়স : 57 লিঙ্গ : পুৰুষ	JSP3340792 ফটো উপলব্ধ	288 নাম : সীতা মায়া ছেত্ৰী স্বামীৰ নাম: বমক ছেত্ৰী ঘৰ নং : 55 বয়স : 53 লিঙ্গ : মহিলা	JSP3340805 ফটো উপলব্ধ
289 নাম : খুসী ছেত্ৰী পিতাৰ নাম: ঘনশ্যাম উপাধ্যায় ঘৰ নং : 55 বয়স : 19 লিঙ্গ : মহিলা	RAE0199711 ফটো উপলব্ধ	290 নাম : নলিন্দ্র ছেত্ৰী পিতাৰ নাম: খৰ্গ ছেত্ৰী ঘৰ নং : 56 বয়স : 55 লিঙ্গ : পুৰুষ	JSP3340816 ফটো উপলব্ধ	291 নাম : দেগ কুমাৰী ছেত্ৰী স্বামীৰ নাম: নলিন্দ্র ছেত্ৰী ঘৰ নং : 56 বয়স : 49 লিঙ্গ : মহিলা	JSP3340827 ফটো উপলব্ধ
292 নাম : তিলক ছেত্ৰী পিতাৰ নাম: নলিন্দ্র ছেত্ৰী ঘৰ নং : 56 বয়স : 20 লিঙ্গ : পুৰুষ	RAE0082479 ফটো উপলব্ধ	# 293 নাম : ব্ৰজেন দলে পিতাৰ নাম: বনমালী দলে ঘৰ নং : 57 বয়স : 52 লিঙ্গ : পুৰুষ	JSP3340838 ফটো উপলব্ধ	294 নাম : উচিত্ৰা দলে পিতাৰ নাম: ব্ৰজেন দলে ঘৰ নং : 57 বয়স : 43 লিঙ্গ : মহিলা	JSP3340861 ফটো উপলব্ধ
295 নাম : উনামতী পাতিৰ দলে স্বামীৰ নাম: ব্ৰজেন দলে ঘৰ নং : 59 বয়স : 43 লিঙ্গ : মহিলা	JSP4135415 ফটো উপলব্ধ	296 নাম : জ্যোত্স্না দলে পিতাৰ নাম: ব্ৰজেন দলে ঘৰ নং : 59 বয়স : 30 লিঙ্গ : মহিলা	JSP0204768 ফটো উপলব্ধ	297 নাম : ৰশ্মী দলে পিতাৰ নাম: ব্ৰজেন দলে ঘৰ নং : 59 বয়স : 28 লিঙ্গ : মহিলা	JSP0205476 ফটো উপলব্ধ
298 নাম : পৰিষ্কাৰী দলে পিতাৰ নাম: বোজেন দলে ঘৰ নং : 59 বয়স : 27 লিঙ্গ : পুৰুষ	JSP0275974 ফটো উপলব্ধ	299 নাম : বিলাধৰ পেণ্ডু পিতাৰ নাম: বমকালি পেণ্ডু ঘৰ নং : 58 বয়স : 49 লিঙ্গ : পুৰুষ	JSP3340872 ফটো উপলব্ধ	300 নাম : নাগিতৰা পেণ্ডু স্বামীৰ নাম: বিলাধৰ পেণ্ডু ঘৰ নং : 58 বয়স : 47 লিঙ্গ : মহিলা	JSP3340883 ফটো উপলব্ধ



301 নাম : দীনেশ পেণ্ড পিতাৰ নাম: বিলাধৰ পেণ্ড ঘৰ নং : 58 বয়স : 21 লিঙ্গ : পুৰুষ	RAE0109314 ফটো উপলব্ধ	E 302 নাম : তেজমায়া ছেত্ৰী স্বামীৰ নাম: থিৰ বাঃ ছেত্ৰী ঘৰ নং : 59 বয়স : 51 লিঙ্গ : মহিলা	JSP3340907 ফটো উপলব্ধ	303 নাম : উদ্যোগ ছেত্ৰী পিতাৰ নাম: বতু বাঃ ছেত্ৰী ঘৰ নং : 59 বয়স : 49 লিঙ্গ : পুৰুষ	JSP3340918 ফটো উপলব্ধ
304 নাম : লিল বাহাদুৰ ছেত্ৰী পিতাৰ নাম: থিৰ বাহাদুৰ ছেত্ৰী ঘৰ নং : 59 বয়স : 28 লিঙ্গ : পুৰুষ	JSP0486118 ফটো উপলব্ধ	305 নাম : বিনা ছেত্ৰী পিতাৰ নাম: থিৰ বাহাদুৰ ছেত্ৰী ঘৰ নং : 59 বয়স : 28 লিঙ্গ : মহিলা	JSP1051374 ফটো উপলব্ধ	306 নাম : ধৰ্মকান্ত পেণ্ড পিতাৰ নাম: বাবুং পেণ্ড ঘৰ নং : 60 বয়স : 59 লিঙ্গ : পুৰুষ	JSP3340963 ফটো উপলব্ধ
307 নাম : মিনতি পেণ্ড স্বামীৰ নাম: ধৰ্মকান্ত পেণ্ড ঘৰ নং : 60 বয়স : 49 লিঙ্গ : মহিলা	JSP3340974 ফটো উপলব্ধ	308 নাম : নয়ন পেণ্ড পিতাৰ নাম: বাবুং পেণ্ড ঘৰ নং : 60 বয়স : 43 লিঙ্গ : পুৰুষ	JSP3340985 ফটো উপলব্ধ	309 নাম : সুদৰ্ম পেণ্ড পিতাৰ নাম: বাবুং পেণ্ড ঘৰ নং : 60 বয়স : 41 লিঙ্গ : মহিলা	JSP3341002 ফটো উপলব্ধ
310 নাম : নিবেদিতা পেণ্ড স্বামীৰ নাম: নয়ন পেণ্ড ঘৰ নং : 60 বয়স : 34 লিঙ্গ : মহিলা	JSP3341024 ফটো উপলব্ধ	311 নাম : নিতা পেণ্ড পিতাৰ নাম: ধৰ্ম কান্ত পেণ্ড ঘৰ নং : 60 বয়স : 27 লিঙ্গ : মহিলা	JSP0703660 ফটো উপলব্ধ	312 নাম : মহেন্দ্ৰ পেণ্ড পিতাৰ নাম: ধৰ্ম কান্ত পেণ্ড ঘৰ নং : 60 বয়স : 25 লিঙ্গ : পুৰুষ	JSP0703587 ফটো উপলব্ধ
E 313 নাম : মলাবতী কুটুম স্বামীৰ নাম: ভদ্রেশ্বৰ কুটুম ঘৰ নং : 61 বয়স : 60 লিঙ্গ : মহিলা	JSP3341046 ফটো উপলব্ধ	314 নাম : মিথুন কুটুম পিতাৰ নাম: ভদ্রেশ্বৰ কুটুম ঘৰ নং : 61 বয়স : 41 লিঙ্গ : পুৰুষ	JSP3341057 ফটো উপলব্ধ	315 নাম : নিখিল কুটুম পিতাৰ নাম: ভদ্রেশ্বৰ কুটুম ঘৰ নং : 61 বয়স : 30 লিঙ্গ : পুৰুষ	JSP3344181 ফটো উপলব্ধ
316 নাম : শ্ৰীকান্ত কুটুম পিতাৰ নাম: ভদ্রেশ্বৰ কুটুম ঘৰ নং : 61 বয়স : 30 লিঙ্গ : পুৰুষ	JSP3344192 ফটো উপলব্ধ	317 নাম : মলয়া পেণ্ড কুটুম স্বামীৰ নাম: নিখিল কুটুম ঘৰ নং : 61 বয়স : 28 লিঙ্গ : মহিলা	JSP0493627 ফটো উপলব্ধ	# 318 নাম : বান্ধা পেণ্ড কুটুম স্বামীৰ নাম: শ্ৰীকান্ত কুটুম ঘৰ নং : 61 বয়স : 27 লিঙ্গ : মহিলা	JSP1193671 ফটো উপলব্ধ
319 নাম : নিৰামনী পেণ্ড কুটুম স্বামীৰ নাম: মিথুন কুটুম ঘৰ নং : 62 বয়স : 26 লিঙ্গ : মহিলা	JSP1193747 ফটো উপলব্ধ	320 নাম : মোহন মালা দলে পিতাৰ নাম: কাটুবাৰ দলে ঘৰ নং : 62 বয়স : 65 লিঙ্গ : পুৰুষ	JSP3341079 ফটো উপলব্ধ	321 নাম : জোনোমনি দলে স্বামীৰ নাম: মুনাল দলে ঘৰ নং : 62 বয়স : 54 লিঙ্গ : মহিলা	JSP3341080 ফটো উপলব্ধ
S 322 নাম : ৰেৱতী দলে মাতৃৰ নাম: জুনুমনি দলে ঘৰ নং : 62 বয়স : 34 লিঙ্গ : মহিলা	JSP3341104 ফটো উপলব্ধ	# 323 নাম : বাম কুমাৰ ৰাই পিতাৰ নাম: লকেন্দ্ৰ ৰাই ঘৰ নং : 52 বয়স : 33 লিঙ্গ : পুৰুষ	JSP3341091 ফটো উপলব্ধ	324 নাম : ৰাজেশ দলে মাতৃৰ নাম: জুনুমনি দলে ঘৰ নং : 62 বয়স : 31 লিঙ্গ : পুৰুষ	JSP3341115 ফটো উপলব্ধ
S 325 নাম : মঞ্জলি দলে পিতাৰ নাম: মোহনমালা দলে ঘৰ নং : 62 বয়স : 27 লিঙ্গ : মহিলা	JSP0277350 ফটো উপলব্ধ	326 নাম : অঞ্জলি দলে পিতাৰ নাম: মোহন মালা দলে ঘৰ নং : 62 বয়স : 26 লিঙ্গ : পুৰুষ	JSP0496638 ফটো উপলব্ধ	327 নাম : নাৰায়ন পেণ্ড পিতাৰ নাম: পুন্যধৰ পেণ্ড ঘৰ নং : 63 বয়স : 53 লিঙ্গ : পুৰুষ	JSP3341160 ফটো উপলব্ধ
328 নাম : বনমালী পেণ্ড পিতাৰ নাম: পুন্যধৰ পেণ্ড ঘৰ নং : 63 বয়স : 51 লিঙ্গ : পুৰুষ	JSP3341182 ফটো উপলব্ধ	329 নাম : বাদৰসিং পেণ্ড পিতাৰ নাম: পুন্যধৰ পেণ্ড ঘৰ নং : 63 বয়স : 46 লিঙ্গ : পুৰুষ	JSP3341206 ফটো উপলব্ধ	330 নাম : ৰঞ্জনা পেণ্ড স্বামীৰ নাম: নাৰায়ন পেণ্ড ঘৰ নং : 63 বয়স : 46 লিঙ্গ : মহিলা	JSP3341171 ফটো উপলব্ধ



331	JSP3341217	নাম : মমতা পেণ্ড স্বামীৰ নাম: বাদৰ পেণ্ড ঘৰ নং : 63 বয়স : 44 লিঙ্গ : মহিলা	ফটো উপলব্ধ	332	JSP3341193	নাম : ভদ্রাৱতী কলি স্বামীৰ নাম: বনমালী পেণ্ড ঘৰ নং : 63 বয়স : 43 লিঙ্গ : মহিলা	ফটো উপলব্ধ	333	JSP3341228	নাম : বলেন পেণ্ড পিতাৰ নাম: পুন্যধৰ পেণ্ড ঘৰ নং : 63 বয়স : 42 লিঙ্গ : পুৰুষ	ফটো উপলব্ধ
334	JSP3341251	নাম : দুৰ্লভ পেণ্ড পিতাৰ নাম: পুন্যধৰ পেণ্ড ঘৰ নং : 63 বয়স : 38 লিঙ্গ : পুৰুষ	ফটো উপলব্ধ	335	JSP3341262	নাম : প্ৰতিমা পেণ্ড পিতাৰ নাম: পুন্যধৰ পেণ্ড ঘৰ নং : 63 বয়স : 38 লিঙ্গ : মহিলা	ফটো উপলব্ধ	336	JSP3341240	নাম : জ্যোতিমাই পেণ্ড স্বামীৰ নাম: অম্লান পেণ্ড ঘৰ নং : 63 বয়স : 37 লিঙ্গ : মহিলা	ফটো উপলব্ধ
337	JSP0497958	নাম : ৰুহিনি পেণ্ড পিতাৰ নাম: বাদৰসিং পেণ্ড ঘৰ নং : 63 বয়স : 25 লিঙ্গ : পুৰুষ	ফটো উপলব্ধ	338	JSP7261431	নাম : ৰুমী পেণ্ড পিতাৰ নাম: বাদৰসিং পেণ্ড ঘৰ নং : 63 বয়স : 24 লিঙ্গ : মহিলা	ফটো উপলব্ধ	339	RAE0064717	নাম : জ্যোতা পেণ্ড পিতাৰ নাম: বাদৰসিং পেণ্ড ঘৰ নং : 63 বয়স : 23 লিঙ্গ : মহিলা	ফটো উপলব্ধ
340	RAE0054577	নাম : জেবিন পেণ্ড পিতাৰ নাম: বনমালী পেণ্ড ঘৰ নং : 63 বয়স : 21 লিঙ্গ : পুৰুষ	ফটো উপলব্ধ	341	RAE0036186	নাম : মুনী পেণ্ড পিতাৰ নাম: বনমালী পেণ্ড ঘৰ নং : 63 বয়স : 20 লিঙ্গ : মহিলা	ফটো উপলব্ধ	342	RAE0229682	নাম : সুহিতী পেণ্ড পিতাৰ নাম: বদৰসিং পেণ্ড ঘৰ নং : 63 বয়স : 20 লিঙ্গ : মহিলা	ফটো উপলব্ধ
343	JSP3341273	নাম : জয়ন্ত কুটুম পিতাৰ নাম: চন্দ্ৰ কুটুম ঘৰ নং : 64 বয়স : 49 লিঙ্গ : পুৰুষ	ফটো উপলব্ধ	344	JSP3341284	নাম : কংকলি কুটুম স্বামীৰ নাম: জয়ন্ত কুটুম ঘৰ নং : 64 বয়স : 44 লিঙ্গ : মহিলা	ফটো উপলব্ধ	345	JSP0703512	নাম : ৰাজ কুটুম পিতাৰ নাম: জয়ন্ত কুটুম ঘৰ নং : 68 বয়স : 26 লিঙ্গ : পুৰুষ	ফটো উপলব্ধ
346	JSP0703520	নাম : নন্দীতা কুটুম পিতাৰ নাম: জয়ন্ত কুটুম ঘৰ নং : 68 বয়স : 26 লিঙ্গ : মহিলা	ফটো উপলব্ধ	347	JSP3341295	নাম : জীমকান্ত কুটুম পিতাৰ নাম: চন্দ্ৰ কুটুম ঘৰ নং : 65 বয়স : 54 লিঙ্গ : পুৰুষ	ফটো উপলব্ধ	348	JSP3341308	নাম : গান্ধমতী কুটুম স্বামীৰ নাম: জীমকান্ত কুটুম ঘৰ নং : 65 বয়স : 51 লিঙ্গ : মহিলা	ফটো উপলব্ধ
349	JSP0502096	নাম : ৰমেশ কুটুম পিতাৰ নাম: জীমকান্ত কুটুম ঘৰ নং : 65 বয়স : 26 লিঙ্গ : পুৰুষ	ফটো উপলব্ধ	350	RAE0228312	নাম : ৰাজ তামাং পিতাৰ নাম: কমল তামাং ঘৰ নং : 66 বয়স : 23 লিঙ্গ : পুৰুষ	ফটো উপলব্ধ	351	RAE0228254	নাম : চান মায়ী তামাং পিতাৰ নাম: কমল তামাং ঘৰ নং : 66 বয়স : 20 লিঙ্গ : পুৰুষ	ফটো উপলব্ধ
352	JSP3341331	নাম : গান্ধী পেণ্ড পিতাৰ নাম: দেউৰাম পেণ্ড ঘৰ নং : 67 বয়স : 79 লিঙ্গ : পুৰুষ	ফটো উপলব্ধ	353	JSP3341342	নাম : আবৰনী পেণ্ড স্বামীৰ নাম: গান্ধী পেণ্ড ঘৰ নং : 67 বয়স : 77 লিঙ্গ : মহিলা	ফটো উপলব্ধ	354	JSP3341353	নাম : জয়দেৱ পেণ্ড পিতাৰ নাম: গান্ধী পেণ্ড ঘৰ নং : 67 বয়স : 53 লিঙ্গ : পুৰুষ	ফটো উপলব্ধ
355	JSP3341364	নাম : কাপনপলি পেণ্ড স্বামীৰ নাম: জয়দেৱ পেণ্ড ঘৰ নং : 67 বয়স : 47 লিঙ্গ : মহিলা	ফটো উপলব্ধ	356	JSP7261142	নাম : ধীৰেন পেণ্ড পিতাৰ নাম: জয়দেৱ পেণ্ড ঘৰ নং : 69 বয়স : 25 লিঙ্গ : পুৰুষ	ফটো উপলব্ধ	357	JSP3341411	নাম : প্ৰফুল্ল ঠেঙাল পিতাৰ নাম: বিনিক ঠেঙাল ঘৰ নং : 68 বয়স : 66 লিঙ্গ : পুৰুষ	ফটো উপলব্ধ
358	JSP3341422	নাম : গনেশ্বৰী ঠেঙাল স্বামীৰ নাম: প্ৰফুল্ল ঠেঙাল ঘৰ নং : 68 বয়স : 63 লিঙ্গ : মহিলা	ফটো উপলব্ধ	359	JSP3341444	নাম : জোনমনি ঠেঙাল পিতাৰ নাম: প্ৰফুল্ল ঠেঙাল ঘৰ নং : 68 বয়স : 40 লিঙ্গ : মহিলা	ফটো উপলব্ধ	360	JSP3344829	নাম : ভান ঠেঙাল স্বামীৰ নাম: গোবিন ঠেঙাল ঘৰ নং : 68 বয়স : 38 লিঙ্গ : মহিলা	ফটো উপলব্ধ



361 নাম : গোবিন ঠেঙাল পিতাৰ নাম: প্রফুল্ল ঠেঙাল ঘৰ নং : 68 বয়স : 33 লিঙ্গ : পুৰুষ	JSP3341466 ফটো উপলব্ধ	362 নাম : বনালী ঠেঙাল স্বামীৰ নাম: লিখন ঠেঙাল ঘৰ নং : 68 বয়স : 30 লিঙ্গ : মহিলা	JSP3344772 ফটো উপলব্ধ	363 নাম : জমীন দলে পিতাৰ নাম: দেকাচন দলে ঘৰ নং : 70 বয়স : 67 লিঙ্গ : পুৰুষ	JSP3341477 ফটো উপলব্ধ
364 নাম : টুমে দলে স্বামীৰ নাম: জমীন দলে ঘৰ নং : 70 বয়স : 63 লিঙ্গ : মহিলা	JSP3341488 ফটো উপলব্ধ	365 নাম : প্রভাতী পেগু দলে স্বামীৰ নাম: জীবনাথ দলে ঘৰ নং : 70 বয়স : 41 লিঙ্গ : মহিলা	RAE0120956 ফটো উপলব্ধ	366 নাম : জীবনাথ দলে পিতাৰ নাম: জমীন দলে ঘৰ নং : 70 বয়স : 38 লিঙ্গ : পুৰুষ	JSP3341513 ফটো উপলব্ধ
367 নাম : বিশ্বজিত দলে পিতাৰ নাম: জমীন দলে ঘৰ নং : 70 বয়স : 33 লিঙ্গ : পুৰুষ	JSP3341524 ফটো উপলব্ধ	368 নাম : মনিকা দলে পিতাৰ নাম: জমীন দলে ঘৰ নং : 90 বয়স : 30 লিঙ্গ : মহিলা	JSP0277384 ফটো উপলব্ধ	369 নাম : গোলাপ ঠেঙাল পিতাৰ নাম: কলিয়ামন ঠেঙাল ঘৰ নং : 71 বয়স : 71 লিঙ্গ : পুৰুষ	JSP3341535 ফটো উপলব্ধ
370 নাম : গোলাপী ঠেঙাল স্বামীৰ নাম: গোলাপ ঠেঙাল ঘৰ নং : 71 বয়স : 65 লিঙ্গ : মহিলা	JSP3341546 ফটো উপলব্ধ	371 নাম : সবিতা ঠেঙাল পিতাৰ নাম: গোলাপ ঠেঙাল ঘৰ নং : 71 বয়স : 38 লিঙ্গ : পুৰুষ	JSP3341557 ফটো উপলব্ধ	372 নাম : উমেশ্বৰ ঠেঙাল পিতাৰ নাম: গোলাপ ঠেঙাল ঘৰ নং : 91 বয়স : 30 লিঙ্গ : পুৰুষ	JSP0701912 ফটো উপলব্ধ
# 373 নাম : গজেন্দ্র ঠেঙাল পিতাৰ নাম: গোলাপ নেঙাল ঘৰ নং : 91 বয়স : 27 লিঙ্গ : পুৰুষ	JSP0701888 ফটো উপলব্ধ	374 নাম : নেত্র বাঃ ছেত্ৰী পিতাৰ নাম: দিল বাঃ ছেত্ৰী ঘৰ নং : 72 বয়স : 70 লিঙ্গ : পুৰুষ	JSP3341568 ফটো উপলব্ধ	375 নাম : যশোদা ছেত্ৰী স্বামীৰ নাম: নেত্র বাঃ ছেত্ৰী ঘৰ নং : 72 বয়স : 62 লিঙ্গ : মহিলা	JSP3341579 ফটো উপলব্ধ
376 নাম : মন বাঃ ছেত্ৰী পিতাৰ নাম: নেত্র বাঃ ছেত্ৰী ঘৰ নং : 72 বয়স : 41 লিঙ্গ : পুৰুষ	JSP3341580 ফটো উপলব্ধ	377 নাম : কল্পনা ছেত্ৰী স্বামীৰ নাম: মন বাঃ ছেত্ৰী ঘৰ নং : 72 বয়স : 38 লিঙ্গ : মহিলা	JSP3341591 ফটো উপলব্ধ	378 নাম : জ্ঞান বাহাদুৰ ছেত্ৰী পিতাৰ নাম: নেত্র বাহাদুৰ ছেত্ৰী ঘৰ নং : 72 বয়স : 38 লিঙ্গ : পুৰুষ	JSP3341604 ফটো উপলব্ধ
379 নাম : সীমা ছেত্ৰী পিতাৰ নাম: দুৰ্গা বাহাদুৰ ছেত্ৰী ঘৰ নং : 72 বয়স : 34 লিঙ্গ : মহিলা	JSP8240491 ফটো উপলব্ধ	380 নাম : চেতন ছেত্ৰী পিতাৰ নাম: মন বাহাদুৰ ছেত্ৰী ঘৰ নং : 72 বয়স : 20 লিঙ্গ : পুৰুষ	RAE0082644 ফটো উপলব্ধ	381 নাম : বিকাশ গুৰুং পিতাৰ নাম: জংগীলাল গুৰুং ঘৰ নং : 73 বয়স : 61 লিঙ্গ : পুৰুষ	JSP3341615 ফটো উপলব্ধ
382 নাম : দেবীমায়্যা গুৰুং স্বামীৰ নাম: বিকাশ গুৰুং ঘৰ নং : 73 বয়স : 60 লিঙ্গ : মহিলা	JSP3341626 ফটো উপলব্ধ	383 নাম : মহেন্দ্ৰ গুৰুং পিতাৰ নাম: বিকাশ গুৰুং ঘৰ নং : 73 বয়স : 41 লিঙ্গ : পুৰুষ	JSP3341637 ফটো উপলব্ধ	# 384 নাম : প্ৰেমে গুৰুং পিতাৰ নাম: বিকাশ গুৰুং ঘৰ নং : 73খ বয়স : 39 লিঙ্গ : পুৰুষ	JSP3341648 ফটো উপলব্ধ
385 নাম : বিমলা গুৰুং পিতাৰ নাম: বিকাশ গুৰুং ঘৰ নং : 73 বয়স : 38 লিঙ্গ : মহিলা	JSP3341659 ফটো উপলব্ধ	386 নাম : ভীম বাঃ গুৰুং পিতাৰ নাম: বিকাশ গুৰুং ঘৰ নং : 73 বয়স : 35 লিঙ্গ : পুৰুষ	JSP3341660 ফটো উপলব্ধ	# 387 নাম : বস্না গুৰুং স্বামীৰ নাম: প্ৰেমে গুৰুং ঘৰ নং : 73খ বয়স : 32 লিঙ্গ : মহিলা	JSP3344830 ফটো উপলব্ধ
388 নাম : পাপু গুৰুং পিতাৰ নাম: বিকাশ গুৰুং ঘৰ নং : 90 বয়স : 27 লিঙ্গ : পুৰুষ	JSP0701946 ফটো উপলব্ধ	389 নাম : বিন্দু গুৰুং পিতাৰ নাম: বিকাশ গুৰুং ঘৰ নং : 90 বয়স : 25 লিঙ্গ : পুৰুষ	JSP0701060 ফটো উপলব্ধ	390 নাম : অৰ্জুন গুৰুং পিতাৰ নাম: বিকাশ গুৰুং ঘৰ নং : 90 বয়স : 22 লিঙ্গ : পুৰুষ	JSP1193259 ফটো উপলব্ধ



391	JSP3341693	নাম : কৃষ্ণ বাহাদুৰ ছেত্ৰী পিতাৰ নাম: ধন বাহাদুৰ ছেত্ৰী ঘৰ নং : 74 বয়স : 56 লিঙ্গ : পুৰুষ	ফটো উপলব্ধ	392	JSP3341682	নাম : কৃষ্ণা মায়া ছেত্ৰী স্বামীৰ নাম: কৃষ্ণ বাঃ ছেত্ৰী ঘৰ নং : 74 বয়স : 55 লিঙ্গ : মহিলা	ফটো উপলব্ধ	393	JSP3341671	নাম : চন্দ্ৰমায়া তামাং স্বামীৰ নাম: কৰ্ন বা: তামাং ঘৰ নং : 74 বয়স : 36 লিঙ্গ : মহিলা	ফটো উপলব্ধ
394	JSP0518266	নাম : কুল বাহাদুৰ ছেত্ৰী পিতাৰ নাম: কৃষ্ণ বাহাদুৰ ছেত্ৰী ঘৰ নং : 98 বয়স : 30 লিঙ্গ : পুৰুষ	ফটো উপলব্ধ	395	JSP0518746	নাম : বাজু বাহাদুৰ ছেত্ৰী পিতাৰ নাম: কৃষ্ণ বাহাদুৰ ছেত্ৰী ঘৰ নং : 98 বয়স : 28 লিঙ্গ : পুৰুষ	ফটো উপলব্ধ	396	JSP0701649	নাম : দিলিপ বাহাদুৰ ছেত্ৰী পিতাৰ নাম: কৃষ্ণ বাহাদুৰ ছেত্ৰী ঘৰ নং : 74 বয়স : 26 লিঙ্গ : পুৰুষ	ফটো উপলব্ধ
397	JSP0702498	নাম : ৰূপালি ছেত্ৰী স্বামীৰ নাম: বাজু বাহাদুৰ ছেত্ৰী ঘৰ নং : 98 বয়স : 26 লিঙ্গ : মহিলা	ফটো উপলব্ধ	398	JSP3341739	নাম : দুৰ্গাদেবী উপাধ্যায় স্বামীৰ নাম: গৌৰি প্ৰঃ উপাধ্যায় ঘৰ নং : 75 বয়স : 73 লিঙ্গ : মহিলা	ফটো উপলব্ধ	399	JSP3341740	নাম : ঘনশ্যাম উপাধ্যায় পিতাৰ নাম: গৌৰি প্ৰঃ উপাধ্যায় ঘৰ নং : 75 বয়স : 44 লিঙ্গ : পুৰুষ	ফটো উপলব্ধ
400	JSP3341751	নাম : অমত উপাধ্যায় পিতাৰ নাম: গৌৰি প্ৰঃ উপাধ্যায় ঘৰ নং : 75 বয়স : 38 লিঙ্গ : পুৰুষ	ফটো উপলব্ধ	401	JSP0278150	নাম : ভগৱতী থাপা উপাধ্যায় স্বামীৰ নাম: ঘনশ্যাম উপাধ্যায় ঘৰ নং : 95 বয়স : 35 লিঙ্গ : মহিলা	ফটো উপলব্ধ	402	JSP3341762	নাম : হেমৰাজ উপাধ্যায় পিতাৰ নাম: গৌৰি উপাধ্যায় ঘৰ নং : 75 বয়স : 32 লিঙ্গ : পুৰুষ	ফটো উপলব্ধ
403	JSP0701375	নাম : কুল প্ৰসাদ উপাধ্যায় পিতাৰ নাম: গৌৰি প্ৰসাদ উপাধ্যায় ঘৰ নং : 95 বয়স : 32 লিঙ্গ : পুৰুষ	ফটো উপলব্ধ	404	JSP0702936	নাম : তুলসী মায়া ছেত্ৰী উপাধ্যায় স্বামীৰ নাম: হেমৰাজ উপাধ্যায় ঘৰ নং : 95 বয়স : 31 লিঙ্গ : মহিলা	ফটো উপলব্ধ	405	JSP0701433	নাম : কৃষ্ণ প্ৰসাদ উপাধ্যায় পিতাৰ নাম: গৌৰি প্ৰসাদ উপাধ্যায় ঘৰ নং : 95 বয়স : 27 লিঙ্গ : পুৰুষ	ফটো উপলব্ধ
406	JSP3341773	নাম : ভীম বাঃ ৰায় পিতাৰ নাম: মদনসিং ৰায় ঘৰ নং : 76 বয়স : 54 লিঙ্গ : পুৰুষ	ফটো উপলব্ধ	407	JSP3341784	নাম : এম কুম্ভী ৰায় স্বামীৰ নাম: ভীম বাঃ ৰায় ঘৰ নং : 76 বয়স : 51 লিঙ্গ : মহিলা	ফটো উপলব্ধ	408	JSP0701177	নাম : বিনুদ ৰাই পিতাৰ নাম: ভীম বাহাদুৰ ৰাই ঘৰ নং : 96 বয়স : 25 লিঙ্গ : পুৰুষ	ফটো উপলব্ধ
# 409	JSP1193598	নাম : উওম ৰাই পিতাৰ নাম: ভীম বাহাদুৰ ৰাই ঘৰ নং : 76 বয়স : 22 লিঙ্গ : পুৰুষ	ফটো উপলব্ধ	410	RAE0160887	নাম : সোনিয়া ৰাই পিতাৰ নাম: পূৰ্ণ বাহাদুৰ ৰাই ঘৰ নং : 76 বয়স : 21 লিঙ্গ : মহিলা	ফটো উপলব্ধ	411	JSP3341795	নাম : পূৰ্ণ বাহাদুৰ নেৱাৰ পিতাৰ নাম: টিকীৰাম নেৱাৰ ঘৰ নং : 77 বয়স : 44 লিঙ্গ : পুৰুষ	ফটো উপলব্ধ
412	JSP0701094	নাম : ৰুদ্ৰ বাহাদুৰ নেৱাৰ পিতাৰ নাম: পূৰ্ণ বাহাদুৰ নেৱাৰ ঘৰ নং : 99 বয়স : 25 লিঙ্গ : পুৰুষ	ফটো উপলব্ধ	413	JSP1193531	নাম : নিহাল নেৱাৰ পিতাৰ নাম: পূৰ্ণ বাহাদুৰ নেৱাৰ ঘৰ নং : 99 বয়স : 22 লিঙ্গ : পুৰুষ	ফটো উপলব্ধ	414	JSP3341819	নাম : বল বাহাদুৰ তামাং পিতাৰ নাম: ভীম বাহাদুৰ তামাং ঘৰ নং : 78 বয়স : 70 লিঙ্গ : পুৰুষ	ফটো উপলব্ধ
415	JSP3341820	নাম : ভীম মায়া তামাং স্বামীৰ নাম: বল বাঃ তামাং ঘৰ নং : 78 বয়স : 67 লিঙ্গ : মহিলা	ফটো উপলব্ধ	416	JSP1051267	নাম : চুকমান তামাং পিতাৰ নাম: ভীম বাহাদুৰ তামাং ঘৰ নং : 98 বয়স : 46 লিঙ্গ : পুৰুষ	ফটো উপলব্ধ	417	JSP3341831	নাম : নিৰ বাঃ তামাং পিতাৰ নাম: বল বাঃ তামাং ঘৰ নং : 78 বয়স : 44 লিঙ্গ : পুৰুষ	ফটো উপলব্ধ
418	JSP3341842	নাম : ধনমায়া তামাং স্বামীৰ নাম: নিৰ বাঃ তামাং ঘৰ নং : 78 বয়স : 41 লিঙ্গ : মহিলা	ফটো উপলব্ধ	419	JSP3341853	নাম : কৰ্ন বাঃ তামাং পিতাৰ নাম: বল বাঃ তামাং ঘৰ নং : 78 বয়স : 39 লিঙ্গ : পুৰুষ	ফটো উপলব্ধ	420	JSP0241687	নাম : পক্ষা তামাং স্বামীৰ নাম: বল বাহাদুৰ তামাং ঘৰ নং : 98 বয়স : 39 লিঙ্গ : মহিলা	ফটো উপলব্ধ



421	JSP1051283	নাম : তুলামায়া তামাং স্বামীৰ নাম: চুকমান তামাং ঘৰ নং : ৭৮ বয়স : 36 লিঙ্গ : মহিলা	ফটো উপলব্ধ	422	JSP1193754	নাম : বুদ্ধি মায়া তামাং পিতাৰ নাম: বলা বাহাদুৰ তামাং ঘৰ নং : ৭৮ বয়স : 22 লিঙ্গ : মহিলা	ফটো উপলব্ধ	423	JSP3341886	নাম : বিবেন পেণ্ডু পিতাৰ নাম: নবেন পেণ্ডু ঘৰ নং : 79 বয়স : 64 লিঙ্গ : পুৰুষ	ফটো উপলব্ধ
424	JSP3341897	নাম : হিৰণ্য পেণ্ডু স্বামীৰ নাম: বিবেন পেণ্ডু ঘৰ নং : 79 বয়স : 61 লিঙ্গ : মহিলা	ফটো উপলব্ধ	S 425	JSP3341900	নাম : সন্তোষ পেণ্ডু পিতাৰ নাম: বিবেন পেণ্ডু ঘৰ নং : 79 বয়স : 49 লিঙ্গ : পুৰুষ	ফটো উপলব্ধ	426	JSP3341911	নাম : তনুজা পেণ্ডু স্বামীৰ নাম: সন্তোষ পেণ্ডু ঘৰ নং : 79 বয়স : 47 লিঙ্গ : মহিলা	ফটো উপলব্ধ
427	JSP3341955	নাম : ইভা পেণ্ডু পিতাৰ নাম: বিবেন পেণ্ডু ঘৰ নং : 79 বয়স : 33 লিঙ্গ : মহিলা	ফটো উপলব্ধ	428	JSP3344170	নাম : দিপক পেণ্ডু পিতাৰ নাম: বিবেন পেণ্ডু ঘৰ নং : 79 বয়স : 30 লিঙ্গ : পুৰুষ	ফটো উপলব্ধ	429	JSP0525808	নাম : ৰাজীৱ পেণ্ডু পিতাৰ নাম: বিবেন পেণ্ডু ঘৰ নং : ৭৯ বয়স : 26 লিঙ্গ : পুৰুষ	ফটো উপলব্ধ
430	JSP1193770	নাম : কৰবী দলৈ পেণ্ডু স্বামীৰ নাম: ৰাজীৱ পেণ্ডু ঘৰ নং : ৭৯ বয়স : 24 লিঙ্গ : মহিলা	ফটো উপলব্ধ	431	JSP3341999	নাম : কৃষ্ণকান্ত সোনোৱাল পিতাৰ নাম: বাপী সোনোৱাল ঘৰ নং : 80 বয়স : 59 লিঙ্গ : পুৰুষ	ফটো উপলব্ধ	432	JSP3342005	নাম : দেবলতা সোনোৱাল স্বামীৰ নাম: কৃষ্ণকান্ত সোনোৱাল ঘৰ নং : 80 বয়স : 54 লিঙ্গ : মহিলা	ফটো উপলব্ধ
433	JSP3342016	নাম : দিগন্ত সোনোৱাল পিতাৰ নাম: কৃষ্ণকান্ত সোনোৱাল ঘৰ নং : 80 বয়স : 36 লিঙ্গ : পুৰুষ	ফটো উপলব্ধ	434	JSP3341966	নাম : ৰূপেশ্বৰ সোনোৱাল পিতাৰ নাম: কৃষ্ণকান্ত সোনোৱাল ঘৰ নং : 80 বয়স : 34 লিঙ্গ : পুৰুষ	ফটো উপলব্ধ	S 435	JSP3196869	নাম : কনক সোনোৱাল পিতাৰ নাম: কৃষ্ণকান্ত সোনোৱাল ঘৰ নং : 80 বয়স : 33 লিঙ্গ : পুৰুষ	ফটো উপলব্ধ
436	JSP0247478	নাম : বিনা সোনোৱাল স্বামীৰ নাম: ৰূপেশ্বৰ সোনোৱাল ঘৰ নং : ৮০ বয়স : 32 লিঙ্গ : মহিলা	ফটো উপলব্ধ	437	JSP3341988	নাম : ধনেশ্বৰ সোনোৱাল পিতাৰ নাম: কৃষ্ণকান্ত সোনোৱাল ঘৰ নং : 80 বয়স : 32 লিঙ্গ : পুৰুষ	ফটো উপলব্ধ	S 438	JSP0247577	নাম : জোন মনি সোনোৱাল স্বামীৰ নাম: কনক সোনোৱাল ঘৰ নং : ৮০ বয়স : 31 লিঙ্গ : মহিলা	ফটো উপলব্ধ
439	JSP0247585	নাম : কবিতা সোনোৱাল স্বামীৰ নাম: ধনেশ্বৰ সোনোৱাল ঘৰ নং : ৮০ বয়স : 27 লিঙ্গ : মহিলা	ফটো উপলব্ধ	440	JSP3342038	নাম : সোমলা সোনোৱাল স্বামীৰ নাম: বাহিৰাম সোনোৱাল ঘৰ নং : 81 বয়স : 63 লিঙ্গ : মহিলা	ফটো উপলব্ধ	441	JSP3342049	নাম : মহানন্দ সোনোৱাল পিতাৰ নাম: বাহিৰাম সোনোৱাল ঘৰ নং : 81 বয়স : 42 লিঙ্গ : পুৰুষ	ফটো উপলব্ধ
442	JSP3342050	নাম : পৰ্ণিমা সোনোৱাল স্বামীৰ নাম: মহানন্দ সোনোৱাল ঘৰ নং : 81 বয়স : 40 লিঙ্গ : মহিলা	ফটো উপলব্ধ	443	JSP3342061	নাম : দিবাকৰ সোনোৱাল পিতাৰ নাম: বাহিৰাম সোনোৱাল ঘৰ নং : 81 বয়স : 39 লিঙ্গ : পুৰুষ	ফটো উপলব্ধ	444	JSP3342072	নাম : নৰ সোনোৱাল পিতাৰ নাম: বাহিৰাম সোনোৱাল ঘৰ নং : 81 বয়স : 37 লিঙ্গ : পুৰুষ	ফটো উপলব্ধ
445	JSP3342083	নাম : ৰিজমনি সোনোৱাল পিতাৰ নাম: বাহিৰাম সোনোৱাল ঘৰ নং : 81 বয়স : 32 লিঙ্গ : মহিলা	ফটো উপলব্ধ	446	JSP3196892	নাম : পবিত্ৰী সোনোৱাল স্বামীৰ নাম: দিবাকৰ সোনোৱাল ঘৰ নং : 81 বয়স : 32 লিঙ্গ : মহিলা	ফটো উপলব্ধ	447	JSP0702811	নাম : পিথিকি মেচ সোনোৱাল স্বামীৰ নাম: নৰ সোনোৱাল ঘৰ নং : ৮১ বয়স : 28 লিঙ্গ : মহিলা	ফটো উপলব্ধ
448	RAE0082602	নাম : ইলামোনী সোনোৱাল পিতাৰ নাম: মহানন্দ সোনোৱাল ঘৰ নং : 81 বয়স : 21 লিঙ্গ : মহিলা	ফটো উপলব্ধ	449	JSP3342118	নাম : বুদ্ধমায়া তামাং স্বামীৰ নাম: নাগ বাঃ তামাং ঘৰ নং : 82 বয়স : 77 লিঙ্গ : মহিলা	ফটো উপলব্ধ	450	JSP3342141	নাম : অমৰ বাঃ তামাং পিতাৰ নাম: নাগ বাঃ তামাং ঘৰ নং : 82 বয়স : 43 লিঙ্গ : পুৰুষ	ফটো উপলব্ধ



451 নাম : চন্দ্ৰকুমারী তামাং স্বামীৰ নাম : অমৰ বাহাদুৰ তামাং ঘৰ নং : 82 বয়স : 38 লিঙ্গ : মহিলা	JSP3342163 ফটো উপলব্ধ	452 নাম : বুদ্ধ বা: তামাং পিতাৰ নাম : নাগ বা: তামাং ঘৰ নং : 82 বয়স : 34 লিঙ্গ : পুৰুষ	JSP3342094 ফটো উপলব্ধ	453 নাম : ৰুমি তামাং স্বামীৰ নাম : বুদ্ধ বাহাদুৰ তামাং ঘৰ নং : 82 বয়স : 29 লিঙ্গ : মহিলা	JSP3196836 ফটো উপলব্ধ
454 নাম : দেওঁ কুমারী তামাং পিতাৰ নাম : প্ৰতাপ তামাং ঘৰ নং : ৮২ বয়স : 26 লিঙ্গ : মহিলা	JSP0276121 ফটো উপলব্ধ	455 নাম : কল্পনা ছেত্ৰী তামাং স্বামীৰ নাম : বিনোদ তামাং ঘৰ নং : 82 বয়স : 26 লিঙ্গ : মহিলা	RAE0095232 ফটো উপলব্ধ	456 নাম : প্ৰতাপ তামাং পিতাৰ নাম : নাগ বাঃ তামাং ঘৰ নং : 82 ক বয়স : 46 লিঙ্গ : পুৰুষ	JSP3342129 ফটো উপলব্ধ
457 নাম : অজয় তামাং পিতাৰ নাম : প্ৰতাপ তামাং ঘৰ নং : 82 বয়স : 22 লিঙ্গ : পুৰুষ	JSP1169929 ফটো উপলব্ধ	458 নাম : কৃষ্ণ বাঃ তামাং পিতাৰ নাম : কুল বাঃ তামাং ঘৰ নং : 83 বয়স : 67 লিঙ্গ : পুৰুষ	JSP3342174 ফটো উপলব্ধ	459 নাম : বিৰ্ঘমান তামাং পিতাৰ নাম : কৃষ্ণ বা: তামাং ঘৰ নং : 83 বয়স : 36 লিঙ্গ : পুৰুষ	JSP3342185 ফটো উপলব্ধ
460 নাম : বিষ্ণুমায়া তামাং পিতাৰ নাম : কৃষ্ণ বা: তামাং ঘৰ নং : 83 বয়স : 34 লিঙ্গ : মহিলা	JSP3342196 ফটো উপলব্ধ	461 নাম : সিং বাঃ তামাং পিতাৰ নাম : কুল বাঃ তামাং ঘৰ নং : 84 বয়স : 64 লিঙ্গ : পুৰুষ	JSP3342210 ফটো উপলব্ধ	462 নাম : নীৰমায়া তামাং স্বামীৰ নাম : সিং বাঃ তামাং ঘৰ নং : 84 বয়স : 61 লিঙ্গ : মহিলা	JSP3342221 ফটো উপলব্ধ
# 463 নাম : বীৰ মায়া তামাং পিতাৰ নাম : সিং বাঃ তামাং ঘৰ নং : 52 বয়স : 38 লিঙ্গ : মহিলা	JSP3342232 ফটো উপলব্ধ	464 নাম : অটল বা: তামাং পিতাৰ নাম : সিং বা: তামাং ঘৰ নং : 84 বয়স : 36 লিঙ্গ : পুৰুষ	JSP3342209 ফটো উপলব্ধ	465 নাম : কৃষ্ণমায়া তামাং পিতাৰ নাম : সিং বাহাদুৰ তামাং ঘৰ নং : 84 বয়স : 30 লিঙ্গ : মহিলা	JSP3196847 ফটো উপলব্ধ
466 নাম : অম্বৰ বাহাদুৰ তামাং পিতাৰ নাম : সিং বাহাদুৰ তামাং ঘৰ নং : ৮৪ বয়স : 27 লিঙ্গ : পুৰুষ	JSP0702605 ফটো উপলব্ধ	467 নাম : কল্পনা তামাং স্বামীৰ নাম : অম্বৰ বাহাদুৰ তামাং ঘৰ নং : 84 বয়স : 27 লিঙ্গ : মহিলা	RAE0055533 ফটো উপলব্ধ	468 নাম : বিষ্ণু মায়া তামাং পিতাৰ নাম : বুদ্ধদিমান তামাং ঘৰ নং : ৮৪ বয়স : 25 লিঙ্গ : মহিলা	JSP0537514 ফটো উপলব্ধ
469 নাম : জিতেন থাপা পিতাৰ নাম : নৰ বাঃ থাপা ঘৰ নং : 85 বয়স : 66 লিঙ্গ : পুৰুষ	JSP3342243 ফটো উপলব্ধ	470 নাম : হৰিমায়া থাপা স্বামীৰ নাম : জিতেন থাপা ঘৰ নং : 85 বয়স : 62 লিঙ্গ : মহিলা	JSP3342254 ফটো উপলব্ধ	471 নাম : হেমৰাজ থাপা পিতাৰ নাম : জিতেন থাপা ঘৰ নং : 85 বয়স : 39 লিঙ্গ : পুৰুষ	JSP3342265 ফটো উপলব্ধ
472 নাম : ডম্বৰ বাহাদুৰ থাপা পিতাৰ নাম : জীতেন থাপা ঘৰ নং : 85 বয়স : 38 লিঙ্গ : পুৰুষ	JSP3342312 ফটো উপলব্ধ	473 নাম : ধন বাহাদুৰ থাপা পিতাৰ নাম : চেৰ বাহাদুৰ থাপা ঘৰ নং : 85 বয়স : 35 লিঙ্গ : পুৰুষ	JSP3342298 ফটো উপলব্ধ	474 নাম : জোনোমায়া থাপা পিতাৰ নাম : হেমৰাজ থাপা ঘৰ নং : 85 বয়স : 34 লিঙ্গ : মহিলা	JSP3342287 ফটো উপলব্ধ
475 নাম : দিল বাহাদুৰ থাপা পিতাৰ নাম : চেৰ চবাহাদুৰ থাপা ঘৰ নং : 85 বয়স : 33 লিঙ্গ : পুৰুষ	JSP3342301 ফটো উপলব্ধ	476 নাম : হেমা মায়া থাপা পিতাৰ নাম : জিতেন থাপা ঘৰ নং : 85 বয়স : 33 লিঙ্গ : মহিলা	JSP3342276 ফটো উপলব্ধ	477 নাম : পুষ্পা থাপা স্বামীৰ নাম : ডম্বৰ বাহাদুৰ থাপা ঘৰ নং : 85 বয়স : 33 লিঙ্গ : মহিলা	JSP3342323 ফটো উপলব্ধ
478 নাম : এম কুমারী ছেত্ৰী থাপা স্বামীৰ নাম : দিল বাহাদুৰ থাপা ঘৰ নং : ৮৫ বয়স : 31 লিঙ্গ : মহিলা	JSP0278184 ফটো উপলব্ধ	479 নাম : দল বাঃ তামাং পিতাৰ নাম : কুল বাঃ তামাং ঘৰ নং : 86 বয়স : 76 লিঙ্গ : পুৰুষ	JSP3342334 ফটো উপলব্ধ	E 480 নাম : লতিমায়া তামাং স্বামীৰ নাম : দল বাহাদুৰ তামাং ঘৰ নং : ৮৬ বয়স : 49 লিঙ্গ : মহিলা	JSP0538058 ফটো উপলব্ধ



481 নাম : হস্তা বাঃ গুৰুং পিতাৰ নাম: জংগ বাঃ গুৰুং ঘৰ নং : 87 বয়স : 57 লিঙ্গ : পুৰুষ	JSP3342367 ফটো উপলব্ধ	482 নাম : উত্তৰ কুমাৰী গুৰুং স্বামীৰ নাম: হস্তা বাঃ গুৰুং ঘৰ নং : 87 বয়স : 55 লিঙ্গ : মহিলা	JSP3342378 ফটো উপলব্ধ	483 নাম : বচনত গুৰুং পিতাৰ নাম: হস্ত বাহাদুৰ গুৰুং ঘৰ নং : 89 বয়স : 37 লিঙ্গ : পুৰুষ	JSP3196881 ফটো উপলব্ধ
484 নাম : চন্দ্ৰ বাহাদুৰ গুৰুং পিতাৰ নাম: হস্ত বাহাদুৰ গুৰুং ঘৰ নং : 87 বয়স : 34 লিঙ্গ : পুৰুষ	JSP3342389 ফটো উপলব্ধ	485 নাম : মঞ্জু গুৰুং স্বামীৰ নাম: মনোজ গুৰুং ঘৰ নং : 89 বয়স : 31 লিঙ্গ : মহিলা	JSP9058207 ফটো উপলব্ধ	486 নাম : মনোজ গুৰুং পিতাৰ নাম: হস্ত বাহাদুৰ গুৰুং ঘৰ নং : 87 বয়স : 30 লিঙ্গ : পুৰুষ	JSP3344852 ফটো উপলব্ধ
# 487 নাম : জয়ন্তী গুৰুং স্বামীৰ নাম: চন্দ্ৰ বাহাদুৰ গুৰুং ঘৰ নং : 89 বয়স : 25 লিঙ্গ : মহিলা	JSP1051150 ফটো উপলব্ধ	# 488 নাম : দিল্লীৰাম খৰ্কা ছেত্ৰী পিতাৰ নাম: লাল বাহাদুৰ খৰ্কা ছেত্ৰী ঘৰ নং : 99 বয়স : 59 লিঙ্গ : পুৰুষ	JSP3344932 ফটো উপলব্ধ	# 489 নাম : প্ৰেম বাঃ গুৰুং পিতাৰ নাম: জংগ বাঃ গুৰুং ঘৰ নং : 88ক বয়স : 53 লিঙ্গ : পুৰুষ	JSP3342403 ফটো উপলব্ধ
490 নাম : বৃষ বাঃ গুৰুং পিতাৰ নাম: জংগ গুৰুং ঘৰ নং : 88 বয়স : 51 লিঙ্গ : পুৰুষ	JSP3342414 ফটো উপলব্ধ	491 নাম : পুষ্পা গুৰুং স্বামীৰ নাম: বৃষ বাঃ গুৰুং ঘৰ নং : 88 বয়স : 39 লিঙ্গ : মহিলা	JSP3342425 ফটো উপলব্ধ	# 492 নাম : সৰস্বতী গুৰুং স্বামীৰ নাম: প্ৰেম বাঃ গুৰুং ঘৰ নং : 88ক বয়স : 39 লিঙ্গ : মহিলা	JSP3342390 ফটো উপলব্ধ
493 নাম : মন কুমাৰী গুৰুং পিতাৰ নাম: বৃষ বাহাদুৰ গুৰুং ঘৰ নং : 88 বয়স : 21 লিঙ্গ : মহিলা	RAE0093633 ফটো উপলব্ধ	# 494 নাম : দীপক ছেত্ৰী পিতাৰ নাম: দিল্লীৰাম খৰ্কা ছেত্ৰী ঘৰ নং : 99 বয়স : 21 লিঙ্গ : পুৰুষ	RAE0114330 ফটো উপলব্ধ	495 নাম : গৌতম গুৰুং পিতাৰ নাম: বিখ বাঃ গুৰুং ঘৰ নং : 88 বয়স : 19 লিঙ্গ : পুৰুষ	RAE0182048 ফটো উপলব্ধ
496 নাম : মেনকা গুৰুং পিতাৰ নাম: প্ৰেম বাঃ গুৰুং ঘৰ নং : 88 বয়স : 19 লিঙ্গ : মহিলা	RAE0187385 ফটো উপলব্ধ	497 নাম : লোক বাহাদুৰ ছেত্ৰী পিতাৰ নাম: লাল বাঃ ছেত্ৰী ঘৰ নং : 89 বয়স : 76 লিঙ্গ : পুৰুষ	JSP3342436 ফটো উপলব্ধ	498 নাম : তিলমায়া ছেত্ৰী স্বামীৰ নাম: লোক বাঃ ছেত্ৰী ঘৰ নং : 89 বয়স : 74 লিঙ্গ : মহিলা	JSP3342447 ফটো উপলব্ধ
499 নাম : প্ৰেম বাঃ ছেত্ৰী পিতাৰ নাম: লোক বাঃ ছেত্ৰী ঘৰ নং : 89 বয়স : 51 লিঙ্গ : পুৰুষ	JSP3342458 ফটো উপলব্ধ	500 নাম : জানকা ছেত্ৰী স্বামীৰ নাম: প্ৰেম ছেত্ৰী ঘৰ নং : 89 বয়স : 49 লিঙ্গ : মহিলা	JSP3342469 ফটো উপলব্ধ	501 নাম : বিনোদ ছেত্ৰী পিতাৰ নাম: লোক বাঃ ছেত্ৰী ঘৰ নং : 89 বয়স : 47 লিঙ্গ : পুৰুষ	JSP3342470 ফটো উপলব্ধ
502 নাম : দুৰ্গা ছেত্ৰী পিতাৰ নাম: প্ৰেম বাহাদুৰ ছেত্ৰী ঘৰ নং : 89 বয়স : 34 লিঙ্গ : পুৰুষ	JSP3344874 ফটো উপলব্ধ	503 নাম : উমা দেৱী লিষু ছেত্ৰী স্বামীৰ নাম: দুৰ্গা বাহাদুৰ ছেত্ৰী ঘৰ নং : 89 বয়স : 31 লিঙ্গ : মহিলা	JSP0276931 ফটো উপলব্ধ	504 নাম : চৰিতা দেবী ছেত্ৰী স্বামীৰ নাম: প্ৰেম বাহাদুৰ ছেত্ৰী ঘৰ নং : 89 বয়স : 31 লিঙ্গ : মহিলা	JSP0702720 ফটো উপলব্ধ
505 নাম : গোবিন্দ বাহাদুৰ ছেত্ৰী পিতাৰ নাম: প্ৰেম বাহাদুৰ ছেত্ৰী ঘৰ নং : 89 বয়স : 29 লিঙ্গ : পুৰুষ	JSP3344863 ফটো উপলব্ধ	# 506 নাম : গমা ছেত্ৰী পিতাৰ নাম: প্ৰেম বাহাদুৰ ছেত্ৰী ঘৰ নং : 91 বয়স : 27 লিঙ্গ : মহিলা	JSP0276402 ফটো উপলব্ধ	507 নাম : অমত বাহাদুৰ ছেত্ৰী পিতাৰ নাম: প্ৰেম বাহাদুৰ ছেত্ৰী ঘৰ নং : 89 বয়স : 26 লিঙ্গ : পুৰুষ	JSP0703637 ফটো উপলব্ধ
508 নাম : পৰশু ছেত্ৰী পিতাৰ নাম: বিনদ ছেত্ৰী ঘৰ নং : 89 বয়স : 20 লিঙ্গ : পুৰুষ	RAE0164012 ফটো উপলব্ধ	509 নাম : যমুনা তামাং স্বামীৰ নাম: নৰ বাঃ তামাং ঘৰ নং : 90 বয়স : 86 লিঙ্গ : মহিলা	JSP3342481 ফটো উপলব্ধ	510 নাম : দিল বাঃ তামাং পিতাৰ নাম: নৰ বাঃ তামাং ঘৰ নং : 90 বয়স : 46 লিঙ্গ : পুৰুষ	JSP3342492 ফটো উপলব্ধ



#2 511 নাম : পুল মতি তামাং স্বামীৰ নাম: দিল বাঃ তামাং ঘৰ নং : 90 বয়স : 43 লিঙ্গ : মহিলা	JSP3342505	ফটো উপলব্ধ	512 নাম : প্ৰেম বাঃ তামাং পিতাৰ নাম: নৰ বাঃ তামাং ঘৰ নং : 90 বয়স : 44 লিঙ্গ : পুৰুষ	JSP3342516	ফটো উপলব্ধ	513 নাম : টংক বাঃ তামাং পিতাৰ নাম: নৰ বাঃ তামাং ঘৰ নং : 90 বয়স : 42 লিঙ্গ : পুৰুষ	JSP3342527	ফটো উপলব্ধ
514 নাম : চানে তামাং পিতাৰ নাম: নৰ বাঃ তামাং ঘৰ নং : 90 বয়স : 39 লিঙ্গ : পুৰুষ	JSP3342538	ফটো উপলব্ধ	515 নাম : কল্পনা ৰাই তামাং স্বামীৰ নাম: চানে তামাং ঘৰ নং : 90 বয়স : 34 লিঙ্গ : মহিলা	JSP0702837	ফটো উপলব্ধ	516 নাম : যশোদা তামাং স্বামীৰ নাম: টংক বাহাদুৰ তামাং ঘৰ নং : 90 বয়স : 33 লিঙ্গ : মহিলা	JSP3196916	ফটো উপলব্ধ
517 নাম : মন মায়া তামাং পিতাৰ নাম: দিল বাহাদুৰ তামাং ঘৰ নং : 90 বয়স : 26 লিঙ্গ : মহিলা	JSP0277863	ফটো উপলব্ধ	518 নাম : প্ৰদীপ কুমাৰ ছেত্ৰী পিতাৰ নাম: কন বাঃ ছেত্ৰী ঘৰ নং : 91 বয়স : 49 লিঙ্গ : পুৰুষ	JSP3342549	ফটো উপলব্ধ	519 নাম : মীনা ছেত্ৰী স্বামীৰ নাম: প্ৰদীপ কুমাৰ ছেত্ৰী ঘৰ নং : 91 বয়স : 43 লিঙ্গ : মহিলা	JSP3342550	ফটো উপলব্ধ
520 নাম : ভোজ ছেত্ৰী পিতাৰ নাম: প্ৰদীপ কুমাৰ ছেত্ৰী ঘৰ নং : 91 বয়স : 27 লিঙ্গ : পুৰুষ	JSP0548818	ফটো উপলব্ধ	521 নাম : নৰ কুমাৰ ছেত্ৰী পিতাৰ নাম: প্ৰদীপ কুমাৰ ছেত্ৰী ঘৰ নং : 91 বয়স : 23 লিঙ্গ : পুৰুষ	JSP1051390	ফটো উপলব্ধ	522 নাম : পূৰ্ণ বাঃ তামাং পিতাৰ নাম: অম্বৰ বাঃ তামাং ঘৰ নং : 92 বয়স : 53 লিঙ্গ : পুৰুষ	JSP3342561	ফটো উপলব্ধ
523 নাম : ফুলমায়া তামাং স্বামীৰ নাম: পূৰ্ণ বাঃ তামাং ঘৰ নং : 92 বয়স : 48 লিঙ্গ : মহিলা	JSP3342572	ফটো উপলব্ধ	524 নাম : তিলক ছেত্ৰী পিতাৰ নাম: টংক বাহাদুৰ ছেত্ৰী ঘৰ নং : 92 বয়স : 41 লিঙ্গ : পুৰুষ	JSP9058298	ফটো উপলব্ধ	525 নাম : অম্বিকা বিজাল ছেত্ৰী স্বামীৰ নাম: তিলক বাহাদুৰ ছেত্ৰী ঘৰ নং : 92 বয়স : 37 লিঙ্গ : মহিলা	JSP1051812	ফটো উপলব্ধ
526 নাম : সূৰ্য্য তামাং পিতাৰ নাম: পূৰ্ণ বাহাদুৰ তামাং ঘৰ নং : 92 বয়স : 27 লিঙ্গ : পুৰুষ	JSP0549717	ফটো উপলব্ধ	527 নাম : কৃষ্ণ বাহাদুৰ তামাং পিতাৰ নাম: পূৰ্ণ বাহাদুৰ তামাং ঘৰ নং : 92 বয়স : 26 লিঙ্গ : পুৰুষ	JSP0549816	ফটো উপলব্ধ	528 নাম : চুচিলা দেৱী বল তামাং স্বামীৰ নাম: সূৰ্য্য তামাং ঘৰ নং : 92 বয়স : 25 লিঙ্গ : মহিলা	RAE0082461	ফটো উপলব্ধ
529 নাম : জংগে তামাং মাতৃৰ নাম: সাবিত্ৰী তামাং ঘৰ নং : 93 বয়স : 50 লিঙ্গ : পুৰুষ	RAE0164236	ফটো উপলব্ধ	530 নাম : কৰ্ন বাঃ তামাং পিতাৰ নাম: হস্ত বাঃ তামাং ঘৰ নং : 93 বয়স : 45 লিঙ্গ : পুৰুষ	JSP3342594	ফটো উপলব্ধ	531 নাম : উত্তৰ কুমাৰী তামাং স্বামীৰ নাম: কৰ্ন বাঃ তামাং ঘৰ নং : 93 বয়স : 43 লিঙ্গ : মহিলা	JSP3342607	ফটো উপলব্ধ
# 532 নাম : লাল বাঃ তামাং পিতাৰ নাম: হস্ত বাঃ তামাং ঘৰ নং : 93 বয়স : 41 লিঙ্গ : পুৰুষ	JSP3342618	ফটো উপলব্ধ	# 533 নাম : মনমায়া তামাং পিতাৰ নাম: হস্ত বাঃ তামাং ঘৰ নং : 93 বয়স : 38 লিঙ্গ : মহিলা	JSP3342629	ফটো উপলব্ধ	534 নাম : হেম বাহাদুৰ তামাং পিতাৰ নাম: কৰ্ণ বাহাদুৰ তামাং ঘৰ নং : 93 বয়স : 25 লিঙ্গ : পুৰুষ	JSP9058215	ফটো উপলব্ধ
535 নাম : সাগৰ তামাং পিতাৰ নাম: লাল বাহাদুৰ তামাং ঘৰ নং : 93 বয়স : 20 লিঙ্গ : পুৰুষ	RAE0082628	ফটো উপলব্ধ	536 নাম : হেম বাঃ ছেত্ৰী পিতাৰ নাম: ৰত্ন বাঃ ছেত্ৰী ঘৰ নং : 94 বয়স : 63 লিঙ্গ : পুৰুষ	JSP3342630	ফটো উপলব্ধ	537 নাম : তিল বাঃ নেউপানী পিতাৰ নাম: ৰত্ন বাঃ নেউপানী ঘৰ নং : 94 বয়স : 59 লিঙ্গ : পুৰুষ	JSP3342652	ফটো উপলব্ধ
538 নাম : ধনমায়া দেৱী ছেত্ৰী স্বামীৰ নাম: হেম বাহাদুৰ ছেত্ৰী ঘৰ নং : 94 বয়স : 58 লিঙ্গ : মহিলা	JSP3342641	ফটো উপলব্ধ	539 নাম : শ্বেতীকা নেউপানী স্বামীৰ নাম: তিল বাঃ নেউপানী ঘৰ নং : 94 বয়স : 55 লিঙ্গ : মহিলা	JSP3342663	ফটো উপলব্ধ	540 নাম : দিলিপ ছেত্ৰী পিতাৰ নাম: হেম বাহাদুৰ ছেত্ৰী ঘৰ নং : 94 বয়স : 30 লিঙ্গ : পুৰুষ	JSP3344909	ফটো উপলব্ধ



<p>S 541</p> <p>নাম : চঞ্জ ছেত্ৰী পিতাৰ নাম : তিল বাহাদুৰ ছেত্ৰী ঘৰ নং : 94 বয়স : 29 লিঙ্গ : মহিলা</p> <p>JSP3344896</p> <p>ফটো উপলব্ধ</p>	<p>542</p> <p>নাম : ধনঞ্জয় নেউপানে পিতাৰ নাম : তিল বাহাদুৰ নেউপানে ঘৰ নং : 98 বয়স : 27 লিঙ্গ : পুৰুষ</p> <p>JSP0552018</p> <p>ফটো উপলব্ধ</p>	<p>543</p> <p>নাম : দীপ ছেত্ৰী পিতাৰ নাম : হেম বাহাদুৰ ছেত্ৰী ঘৰ নং : 98 বয়স : 25 লিঙ্গ : পুৰুষ</p> <p>JSP1051184</p> <p>ফটো উপলব্ধ</p>
<p>544</p> <p>নাম : ধনমায়ী ছেত্ৰী স্বামীৰ নাম : দীপ ছেত্ৰী ঘৰ নং : 98 বয়স : 22 লিঙ্গ : মহিলা</p> <p>JSP1193812</p> <p>ফটো উপলব্ধ</p>	<p>S 545</p> <p>নাম : বৰ্ষা নেউপানী মাতৃৰ নাম : বঞ্জ দেবী নেউপানী ঘৰ নং : 94 বয়স : 22 লিঙ্গ : মহিলা</p> <p>RAE0082586</p> <p>ফটো উপলব্ধ</p>	<p>E 546</p> <p>নাম : প্ৰীতিমান ছেত্ৰী পিতাৰ নাম : কেশৰ বাঃ ছেত্ৰী ঘৰ নং : 95 বয়স : 64 লিঙ্গ : পুৰুষ</p> <p>JSP3342696</p> <p>ফটো উপলব্ধ</p>
<p>547</p> <p>নাম : মধুমায়ী ছেত্ৰী স্বামীৰ নাম : প্ৰীতিমান ছেত্ৰী ঘৰ নং : 95 বয়স : 61 লিঙ্গ : মহিলা</p> <p>JSP3342709</p> <p>ফটো উপলব্ধ</p>	<p>548</p> <p>নাম : মেনকা ছেত্ৰী পিতাৰ নাম : প্ৰীতিমান ছেত্ৰী ঘৰ নং : 95 বয়স : 39 লিঙ্গ : মহিলা</p> <p>JSP3342710</p> <p>ফটো উপলব্ধ</p>	<p>549</p> <p>নাম : গনেশ ৰায় পিতাৰ নাম : ভক্ত বাঃ ৰায় ঘৰ নং : 96 বয়স : 52 লিঙ্গ : পুৰুষ</p> <p>JSP3342732</p> <p>ফটো উপলব্ধ</p>
<p>550</p> <p>নাম : মিনতি ৰায় স্বামীৰ নাম : গনেশ ৰায় ঘৰ নং : 96 বয়স : 49 লিঙ্গ : মহিলা</p> <p>JSP3342743</p> <p>ফটো উপলব্ধ</p>	<p>551</p> <p>নাম : গনেশ ছেত্ৰী পিতাৰ নাম : কেশৰ বাঃ ছেত্ৰী ঘৰ নং : 97 বয়স : 49 লিঙ্গ : পুৰুষ</p> <p>JSP3342754</p> <p>ফটো উপলব্ধ</p>	<p>552</p> <p>নাম : কুমাৰী ছেত্ৰী স্বামীৰ নাম : গনেশ ছেত্ৰী ঘৰ নং : 97 বয়স : 47 লিঙ্গ : মহিলা</p> <p>JSP3342765</p> <p>ফটো উপলব্ধ</p>
<p>S2 553</p> <p>নাম : গোমা ছেত্ৰী পিতাৰ নাম : গনেশ ছেত্ৰী ঘৰ নং : 97 বয়স : 29 লিঙ্গ : মহিলা</p> <p>JSP3344921</p> <p>ফটো উপলব্ধ</p>	<p># 554</p> <p>নাম : ভাস্কৰ ছেত্ৰী পিতাৰ নাম : টেক বাহাদুৰ ছেত্ৰী ঘৰ নং : 98 বয়স : 27 লিঙ্গ : পুৰুষ</p> <p>JSP0554659</p> <p>ফটো উপলব্ধ</p>	<p>555</p> <p>নাম : বিশাল ছেত্ৰী পিতাৰ নাম : গনেশ ছেত্ৰী ঘৰ নং : 97 বয়স : 21 লিঙ্গ : পুৰুষ</p> <p>RAE0015610</p> <p>ফটো উপলব্ধ</p>
<p>556</p> <p>নাম : চৌলামায়ী ছেত্ৰী স্বামীৰ নাম : টেক বাঃ ছেত্ৰী ঘৰ নং : 98 বয়স : 68 লিঙ্গ : মহিলা</p> <p>JSP3342798</p> <p>ফটো উপলব্ধ</p>	<p>557</p> <p>নাম : মন বাহাদুৰ ছেত্ৰী পিতাৰ নাম : টেক বাহাদুৰ ছেত্ৰী ঘৰ নং : 98 বয়স : 46 লিঙ্গ : পুৰুষ</p> <p>JSP3342801</p> <p>ফটো উপলব্ধ</p>	<p>558</p> <p>নাম : হস্ত বাঃ ছেত্ৰী পিতাৰ নাম : টেক বাঃ ছেত্ৰী ঘৰ নং : 98 বয়স : 39 লিঙ্গ : পুৰুষ</p> <p>JSP3342812</p> <p>ফটো উপলব্ধ</p>
<p>559</p> <p>নাম : দুৰ্গা মায়ী ছেত্ৰী স্বামীৰ নাম : হস্ত বাহাদুৰ ছেত্ৰী ঘৰ নং : 98 বয়স : 38 লিঙ্গ : মহিলা</p> <p>JSP3342845</p> <p>ফটো উপলব্ধ</p>	<p># 560</p> <p>নাম : তুল বাহাদুৰ ছেত্ৰী পিতাৰ নাম : টেক বাহাদুৰ ছেত্ৰী ঘৰ নং : 98 বয়স : 34 লিঙ্গ : পুৰুষ</p> <p>JSP3342823</p> <p>ফটো উপলব্ধ</p>	<p>561</p> <p>নাম : এগমায়ী ছেত্ৰী স্বামীৰ নাম : মন বা ছেত্ৰী ঘৰ নং : 98 বয়স : 32 লিঙ্গ : মহিলা</p> <p>JSP3342834</p> <p>ফটো উপলব্ধ</p>
<p>562</p> <p>নাম : নৰ বাহাদুৰ ছেত্ৰী পিতাৰ নাম : টেক বাহাদুৰ ছেত্ৰী ঘৰ নং : 98 বয়স : 32 লিঙ্গ : পুৰুষ</p> <p>JSP3196870</p> <p>ফটো উপলব্ধ</p>	<p>563</p> <p>নাম : উমা দেৱী ছেত্ৰী স্বামীৰ নাম : তুল বাহাদুৰ থাপা ঘৰ নং : 98 বয়স : 24 লিঙ্গ : মহিলা</p> <p>JSP9058256</p> <p>ফটো উপলব্ধ</p>	<p>564</p> <p>নাম : কৰ্ন কুমাৰী খৰ্কা ছেত্ৰী স্বামীৰ নাম : দিল্লীৰাম খৰ্কা ছেত্ৰী ঘৰ নং : 99 বয়স : 60 লিঙ্গ : মহিলা</p> <p>JSP3342867</p> <p>ফটো উপলব্ধ</p>
<p>565</p> <p>নাম : তিলক ছেত্ৰী পিতাৰ নাম : দিল্লীৰাম খৰ্কা ছেত্ৰী ঘৰ নং : 99 বয়স : 39 লিঙ্গ : পুৰুষ</p> <p>JSP3342878</p> <p>ফটো উপলব্ধ</p>	<p>566</p> <p>নাম : ডম্বৰ বাঃ ছেত্ৰী পিতাৰ নাম : দিল্লীৰাম ছেত্ৰী ঘৰ নং : 99 বয়স : 34 লিঙ্গ : পুৰুষ</p> <p>JSP3342856</p> <p>ফটো উপলব্ধ</p>	<p>567</p> <p>নাম : চৰিতা দেৱী ছেত্ৰী স্বামীৰ নাম : ডম্বৰ বাহাদুৰ ছেত্ৰী ঘৰ নং : 99 বয়স : 30 লিঙ্গ : মহিলা</p> <p>JSP3344943</p> <p>ফটো উপলব্ধ</p>
<p>568</p> <p>নাম : লিলা দেৱী খৰ্কা ছেত্ৰী স্বামীৰ নাম : তিলক খৰ্কা ছেত্ৰী ঘৰ নং : 99 বয়স : 28 লিঙ্গ : মহিলা</p> <p>JSP0556886</p> <p>ফটো উপলব্ধ</p>	<p>569</p> <p>নাম : বিষ্ণুমায়ী ছেত্ৰী স্বামীৰ নাম : ডম্বৰ বাহাদুৰ ছেত্ৰী ঘৰ নং : 100 বয়স : 67 লিঙ্গ : মহিলা</p> <p>JSP3342914</p> <p>ফটো উপলব্ধ</p>	<p>570</p> <p>নাম : হস্ত বাঃ ছেত্ৰী পিতাৰ নাম : ডম্বৰ ছেত্ৰী ঘৰ নং : 100 বয়স : 45 লিঙ্গ : পুৰুষ</p> <p>JSP3342925</p> <p>ফটো উপলব্ধ</p>



571 নাম : জানকা চেত্ৰী স্বামীৰ নাম: হস্ত বাঃ চেত্ৰী ঘৰ নং : 100 বয়স : 44 লিঙ্গ : মহিলা	JSP3342936 ফটো উপলব্ধ	572 নাম : অমৰ বা: ছেত্ৰী মাতৃৰ নাম: বিষ্ণুমায়া ছেত্ৰী ঘৰ নং : 100 বয়স : 33 লিঙ্গ : পুৰুষ	JSP3342958 ফটো উপলব্ধ	573 নাম : পুষ্পমায়া ছেত্ৰী স্বামীৰ নাম: অম্বৰ বাহাদুৰ ছেত্ৰী ঘৰ নং : 100 বয়স : 31 লিঙ্গ : মহিলা	JSP0278978 ফটো উপলব্ধ
574 নাম : বঞ্জিতা ছেত্ৰী মাতৃৰ নাম: বিষ্ণু মায়া ছেত্ৰী ঘৰ নং : 100 বয়স : 30 লিঙ্গ : মহিলা	JSP0702712 ফটো উপলব্ধ	575 নাম : কৃষ্ণ বাহাদুৰ ছেত্ৰী পিতাৰ নাম: ডম্বৰ ছেত্ৰী ঘৰ নং : 100 বয়স : 29 লিঙ্গ : পুৰুষ	JSP0278838 ফটো উপলব্ধ	576 নাম : ফৰেন্দ ছেত্ৰী পিতাৰ নাম: নাৰদ ছেত্ৰী ঘৰ নং : 101 বয়স : 54 লিঙ্গ : পুৰুষ	JSP3342969 ফটো উপলব্ধ
577 নাম : বৃষ্ণিনী ছেত্ৰী স্বামীৰ নাম: ফৰেন্দ ছেত্ৰী ঘৰ নং : 101 বয়স : 51 লিঙ্গ : মহিলা	JSP3342970 ফটো উপলব্ধ	578 নাম : মঞ্জু ছেত্ৰী পিতাৰ নাম: ফৰেন্দ ছেত্ৰী ঘৰ নং : 101 বয়স : 30 লিঙ্গ : মহিলা	JSP3344954 ফটো উপলব্ধ	579 নাম : মন্দিৰা ছেত্ৰী পিতাৰ নাম: পৰেন্দ ছেত্ৰী ঘৰ নং : 101 বয়স : 29 লিঙ্গ : মহিলা	JSP0701573 ফটো উপলব্ধ
580 নাম : হেম বাহাদুৰ ছেত্ৰী পিতাৰ নাম: ফৰেন্দ ছেত্ৰী ঘৰ নং : 101 বয়স : 23 লিঙ্গ : পুৰুষ	JSP1051846 ফটো উপলব্ধ	E 581 নাম : লাল বগু তামাং পিতাৰ নাম: অম্বৰ তামাং ঘৰ নং : 102 বয়স : 59 লিঙ্গ : পুৰুষ	JSP3342992 ফটো উপলব্ধ	582 নাম : দিলমায়া তামাং স্বামীৰ নাম: অম্বৰ বাহাদুৰ তামাং ঘৰ নং : 102 বয়স : 59 লিঙ্গ : মহিলা	JSP3343008 ফটো উপলব্ধ
583 নাম : জিত বাঃ তামাং পিতাৰ নাম: অম্বৰ বাঃ তামাং ঘৰ নং : 102 বয়স : 55 লিঙ্গ : পুৰুষ	JSP3343019 ফটো উপলব্ধ	584 নাম : লীলা তামাং পিতাৰ নাম: লালবাহাদুৰ তামাং ঘৰ নং : 102 বয়স : 35 লিঙ্গ : মহিলা	JSP3343020 ফটো উপলব্ধ	585 নাম : ডম্বৰ তামাং পিতাৰ নাম: জীত বাহাদুৰ তামাং ঘৰ নং : 102 বয়স : 24 লিঙ্গ : পুৰুষ	JSP1054105 ফটো উপলব্ধ
586 নাম : পুষ্প বাহাদুৰ অধিকাৰী পিতাৰ নাম: মন বাহাদুৰ অধিকাৰী ঘৰ নং : 103 বয়স : 68 লিঙ্গ : পুৰুষ	JSP3343031 ফটো উপলব্ধ	587 নাম : পাৰ্বতী অধিকাৰী স্বামীৰ নাম: পুষ্প বাঃ অধিকাৰী ঘৰ নং : 103 বয়স : 65 লিঙ্গ : মহিলা	JSP3343042 ফটো উপলব্ধ	588 নাম : লেক বাঃ অধিকাৰী পিতাৰ নাম: পুষ্প বাঃ অধিকাৰী ঘৰ নং : 103 বয়স : 38 লিঙ্গ : পুৰুষ	JSP3343064 ফটো উপলব্ধ
589 নাম : হেম বাহাদুৰ অধিকাৰী পিতাৰ নাম: পুষ্প বাহাদুৰ অধিকাৰী ঘৰ নং : 103 বয়স : 37 লিঙ্গ : পুৰুষ	JSP3343075 ফটো উপলব্ধ	590 নাম : গংগা বা: অধিকাৰী পিতাৰ নাম: পুষ্প বা: অধিকাৰী ঘৰ নং : 103 বয়স : 33 লিঙ্গ : পুৰুষ	JSP3343086 ফটো উপলব্ধ	591 নাম : সুভাৰাজ অধিকাৰী পিতাৰ নাম: পুষ্প বাহাদুৰ অধিকাৰী ঘৰ নং : 103 বয়স : 32 লিঙ্গ : পুৰুষ	JSP3343097 ফটো উপলব্ধ
592 নাম : বুপা ছেত্ৰী অধিকাৰী স্বামীৰ নাম: গংগা বাহাদুৰ অধিকাৰী ঘৰ নং : 103 বয়স : 31 লিঙ্গ : মহিলা	JSP0702753 ফটো উপলব্ধ	593 নাম : নিৰ্মলা অধিকাৰী পিতাৰ নাম: পুষ্প বাহাদুৰ অধিকাৰী ঘৰ নং : 103 বয়স : 28 লিঙ্গ : মহিলা	JSP0702647 ফটো উপলব্ধ	594 নাম : সবিতা ছেত্ৰী অধিকাৰী স্বামীৰ নাম: লেক বাহাদুৰ অধিকাৰী ঘৰ নং : 103 বয়স : 26 লিঙ্গ : মহিলা	JSP1193895 ফটো উপলব্ধ
595 নাম : দিপালী ছেত্ৰী অধিকাৰী স্বামীৰ নাম: হেম বাহাদুৰ অধিকাৰী ঘৰ নং : 103 বয়স : 24 লিঙ্গ : মহিলা	RAE0114504 ফটো উপলব্ধ	596 নাম : প্ৰেম বাহাদুৰ অধিকাৰী পিতাৰ নাম: মন বাহাদুৰ অধিকাৰী ঘৰ নং : 104 বয়স : 72 লিঙ্গ : পুৰুষ	JSP3343100 ফটো উপলব্ধ	597 নাম : দিগমায়া অধিকাৰী স্বামীৰ নাম: প্ৰেম বাঃ অধিকাৰী ঘৰ নং : 104 বয়স : 62 লিঙ্গ : মহিলা	JSP3343111 ফটো উপলব্ধ
598 নাম : বুদু বাহাদুৰ অধিকাৰী পিতাৰ নাম: মন বাহাদুৰ অধিকাৰী ঘৰ নং : 104 বয়স : 60 লিঙ্গ : পুৰুষ	JSP3344987 ফটো উপলব্ধ	599 নাম : গীতা অধিকাৰী পিতাৰ নাম: প্ৰেম বাঃ অধিকাৰী ঘৰ নং : 104 বয়স : 39 লিঙ্গ : মহিলা	JSP3343122 ফটো উপলব্ধ	600 নাম : মহন অধিকাৰী পিতাৰ নাম: প্ৰেম বাহাদুৰ অধিকাৰী ঘৰ নং : 104 বয়স : 30 লিঙ্গ : পুৰুষ	JSP3344965 ফটো উপলব্ধ



S 601 নাম : বীতা অধিকাৰী পিতাৰ নাম: প্ৰেম বাহাদুৰ অধিকাৰী ঘৰ নং : 104 বয়স : 29 লিঙ্গ : মহিলা	JSP3344976 ফটো উপলব্ধ	602 নাম : আশা অধিকাৰী পিতাৰ নাম: প্ৰেম বাহাদুৰ অধিকাৰী ঘৰ নং : 104 বয়স : 28 লিঙ্গ : মহিলা	RAE0174250 ফটো উপলব্ধ	603 নাম : অনোজ অধিকাৰী পিতাৰ নাম: প্ৰেম বাহাদুৰ অধিকাৰী ঘৰ নং : 108 বয়স : 26 লিঙ্গ : পুৰুষ	JSP0277111 ফটো উপলব্ধ
604 নাম : চিত্ৰ বাহাদুৰ অধিকাৰী পিতাৰ নাম: মন বাহাদুৰ অধিকাৰী ঘৰ নং : 105 বয়স : 64 লিঙ্গ : পুৰুষ	JSP3343155 ফটো উপলব্ধ	605 নাম : বেদমায়া অধিকাৰী স্বামীৰ নাম: চিত্ৰ বাঃ অধিকাৰী ঘৰ নং : 105 বয়স : 59 লিঙ্গ : মহিলা	JSP3343166 ফটো উপলব্ধ	606 নাম : নিৰ্মলা অধিকাৰী স্বামীৰ নাম: বুদ্ধ অধিকাৰী ঘৰ নং : 106 বয়স : 58 লিঙ্গ : মহিলা	JSP3343199 ফটো উপলব্ধ
607 নাম : লিলামায়া ছেত্ৰী পিতাৰ নাম: বুদ্ধ বাঃ ছেত্ৰী ঘৰ নং : 106 বয়স : 35 লিঙ্গ : মহিলা	JSP3343188 ফটো উপলব্ধ	608 নাম : নৰ মায়া ছেত্ৰী স্বামীৰ নাম: দল বাহাদুৰ ছেত্ৰী ঘৰ নং : 107 বয়স : 60 লিঙ্গ : মহিলা	JSP3343235 ফটো উপলব্ধ	609 নাম : পিতাম্বৰ ছেত্ৰী পিতাৰ নাম: জগত বাহাদুৰ ছেত্ৰী ঘৰ নং : 108 বয়স : 51 লিঙ্গ : পুৰুষ	JSP3343224 ফটো উপলব্ধ
610 নাম : যুবৰাজ ছেত্ৰী মাতৃৰ নাম: নৰ মায়া ছেত্ৰী ঘৰ নং : 107 বয়স : 32 লিঙ্গ : পুৰুষ	JSP0701995 ফটো উপলব্ধ	S 611 নাম : গৌমা ছেত্ৰী মাতৃৰ নাম: নৰ মায়া ছেত্ৰী ঘৰ নং : 107 বয়স : 25 লিঙ্গ : মহিলা	JSP0702456 ফটো উপলব্ধ	612 নাম : সুভদ্ৰা ছেত্ৰী পিতাৰ নাম: দোল বাহাদুৰ ছেত্ৰী ঘৰ নং : 108 বয়স : 20 লিঙ্গ : মহিলা	RAE0082701 ফটো উপলব্ধ
613 নাম : চিত্ৰ বাহাদুৰ ছেত্ৰী মাতৃৰ নাম: নৰ মায়া ছেত্ৰী ঘৰ নং : 108 ক বয়স : 45 লিঙ্গ : পুৰুষ	JSP0702118 ফটো উপলব্ধ	614 নাম : বিমলা ছেত্ৰী স্বামীৰ নাম: চেঞ বাহাদুৰ ছেত্ৰী ঘৰ নং : 108 ক বয়স : 41 লিঙ্গ : মহিলা	JSP7261340 ফটো উপলব্ধ	615 নাম : বঘনাথ ছেত্ৰী পিতাৰ নাম: দল বাহাদুৰ ছেত্ৰী ঘৰ নং : 108 খ বয়স : 38 লিঙ্গ : পুৰুষ	JSP3343246 ফটো উপলব্ধ
616 নাম : হেম বাহাদুৰ ছেত্ৰী মাতৃৰ নাম: নৰ মায়া ছেত্ৰী ঘৰ নং : 108 গ বয়স : 34 লিঙ্গ : পুৰুষ	JSP0702050 ফটো উপলব্ধ	617 নাম : ওন ছেত্ৰী স্বামীৰ নাম: হেম বাহাদুৰ ছেত্ৰী ঘৰ নং : 108 গ বয়স : 27 লিঙ্গ : মহিলা	RAE0082578 ফটো উপলব্ধ	618 নাম : দিল বাহাদুৰ ছেত্ৰী মাতৃৰ নাম: নৰ মায়া ছেত্ৰী ঘৰ নং : 108 ঘ বয়স : 32 লিঙ্গ : পুৰুষ	JSP0701235 ফটো উপলব্ধ
619 নাম : মনো মায়া ছেত্ৰী স্বামীৰ নাম: দিল বাহাদুৰ ছেত্ৰী ঘৰ নং : 108 ঘ বয়স : 27 লিঙ্গ : মহিলা	JSP9058199 ফটো উপলব্ধ	620 নাম : লোক বগ্ন লিম্বু পিতাৰ নাম: হৰ্ক বগ্ন লিম্বু ঘৰ নং : 109 বয়স : 55 লিঙ্গ : পুৰুষ	JSP3343257 ফটো উপলব্ধ	621 নাম : ধনমায়া লিম্বু স্বামীৰ নাম: লোক বাঃ লিম্বু ঘৰ নং : 109 বয়স : 53 লিঙ্গ : মহিলা	JSP3343268 ফটো উপলব্ধ
622 নাম : বতন লিম্বু পিতাৰ নাম: লোক বাহাদুৰ লিম্বু ঘৰ নং : 109 বয়স : 28 লিঙ্গ : পুৰুষ	JSP0014985 ফটো উপলব্ধ	623 নাম : দিলিপ লিম্বু পিতাৰ নাম: লোক বাহাদুৰ লিম্বু ঘৰ নং : 109 বয়স : 27 লিঙ্গ : পুৰুষ	JSP0701953 ফটো উপলব্ধ	624 নাম : বত মায়া লিম্বু পিতাৰ নাম: লোক বাহাদুৰ লিম্বু ঘৰ নং : 109 বয়স : 26 লিঙ্গ : মহিলা	JSP0700757 ফটো উপলব্ধ
625 নাম : অনিতা ছেত্ৰী লিম্বু স্বামীৰ নাম: দিলিপ লিম্বু ঘৰ নং : 109 বয়স : 25 লিঙ্গ : মহিলা	JSP1193911 ফটো উপলব্ধ	626 নাম : সাৰদা ছেত্ৰী মাতৃৰ নাম: তুলসা ছেত্ৰী ঘৰ নং : 110 বয়স : 34 লিঙ্গ : মহিলা	JSP3343291 ফটো উপলব্ধ	627 নাম : বিষ্ণু ছেত্ৰী পিতাৰ নাম: তুলচি ছেত্ৰী ঘৰ নং : 110 বয়স : 34 লিঙ্গ : পুৰুষ	JSP0702308 ফটো উপলব্ধ
S2 628 নাম : অজয় ছেত্ৰী মাতৃৰ নাম: গঙ্গা মায়া ছেত্ৰী ঘৰ নং : 110 বয়স : 30 লিঙ্গ : পুৰুষ	JSP1051788 ফটো উপলব্ধ	S2 629 নাম : ৰূপা প্ৰধান ছেত্ৰী স্বামীৰ নাম: অজয় ছেত্ৰী ঘৰ নং : 110 বয়স : 23 লিঙ্গ : মহিলা	RAE0097352 ফটো উপলব্ধ	#2 630 নাম : বেদ বাহাদুৰ ছেত্ৰী পিতাৰ নাম: লাল বাহাদুৰ ছেত্ৰী ঘৰ নং : 111 বয়স : 49 লিঙ্গ : পুৰুষ	JSP3343315 ফটো উপলব্ধ



<p>E 631 JSP3343326</p> <p>নাম : বুক্ষা ছেত্ৰী স্বামীৰ নাম: বেদ বাঃ ছেত্ৰী ঘৰ নং : 111 বয়স : 47 লিঙ্গ : মহিলা</p> <p>ফটো উপলব্ধ</p>	<p>632 JSP0289777</p> <p>নাম : খেম বাহাদুৰ ছেত্ৰী পিতাৰ নাম: বেদ বাঃ ছেত্ৰী ঘৰ নং : 111 বয়স : 29 লিঙ্গ : পুৰুষ</p> <p>ফটো উপলব্ধ</p>	<p>S 633 JSP1051234</p> <p>নাম : এম কুমাৰী ছেত্ৰী পিতাৰ নাম: বেদ বাহাদুৰ ছেত্ৰী ঘৰ নং : 111 বয়স : 25 লিঙ্গ : মহিলা</p> <p>ফটো উপলব্ধ</p>
<p>S2 634 JSP1051200</p> <p>নাম : গঙ্গা মায়া ছেত্ৰী পিতাৰ নাম: বেদ বাহাদুৰ ছেত্ৰী ঘৰ নং : 111 বয়স : 24 লিঙ্গ : মহিলা</p> <p>ফটো উপলব্ধ</p>	<p>635 JSP1051192</p> <p>নাম : মঞ্জু মায়া ছেত্ৰী স্বামীৰ নাম: খেম বাহাদুৰ ছেত্ৰী ঘৰ নং : 111 বয়স : 24 লিঙ্গ : মহিলা</p> <p>ফটো উপলব্ধ</p>	<p>S2 636 RAE0082693</p> <p>নাম : পবিত্ৰ ছেত্ৰী পিতাৰ নাম: বেদ বাহাদুৰ ছেত্ৰী ঘৰ নং : 111 বয়স : 22 লিঙ্গ : মহিলা</p> <p>ফটো উপলব্ধ</p>
<p>637 JSP3343348</p> <p>নাম : বসন ৰায় পিতাৰ নাম: টেক বাহাদুৰ ৰায় ঘৰ নং : 112 বয়স : 39 লিঙ্গ : পুৰুষ</p> <p>ফটো উপলব্ধ</p>	<p>638 JSP3343359</p> <p>নাম : ৰছন ৰায় পিতাৰ নাম: টেক বাঃ ৰায় ঘৰ নং : 112 বয়স : 32 লিঙ্গ : পুৰুষ</p> <p>ফটো উপলব্ধ</p>	<p>639 JSP3343360</p> <p>নাম : মনিকা ৰায় পিতাৰ নাম: টেক বাঃ ৰায় ঘৰ নং : 112 বয়স : 32 লিঙ্গ : মহিলা</p> <p>ফটো উপলব্ধ</p>
<p>640 JSP0020776</p> <p>নাম : ধন কুমাৰ ৰাই পিতাৰ নাম: ফুল বাহাদুৰ ৰাই ঘৰ নং : 112 বয়স : 30 লিঙ্গ : পুৰুষ</p> <p>ফটো উপলব্ধ</p>	<p>641 JSP0020909</p> <p>নাম : কল্পনা ৰাই পিতাৰ নাম: ফুল বাহাদুৰ ৰাই ঘৰ নং : 112 বয়স : 28 লিঙ্গ : মহিলা</p> <p>ফটো উপলব্ধ</p>	<p>642 RAE0082636</p> <p>নাম : ঈশ্বৰ ৰায় স্বামীৰ নাম: ৰচন ৰায় ঘৰ নং : 112 বয়স : 22 লিঙ্গ : মহিলা</p> <p>ফটো উপলব্ধ</p>
<p>643 JSP3343371</p> <p>নাম : ধন বগা দৰ্জী পিতাৰ নাম: লোক বগা দৰ্জী ঘৰ নং : 113 বয়স : 72 লিঙ্গ : পুৰুষ</p> <p>ফটো উপলব্ধ</p>	<p>644 JSP3343382</p> <p>নাম : জানকা দৰ্জী স্বামীৰ নাম: ধন বাঃ দৰ্জী ঘৰ নং : 113 বয়স : 67 লিঙ্গ : মহিলা</p> <p>ফটো উপলব্ধ</p>	<p>645 JSP3343393</p> <p>নাম : চল বাঃ দৰ্জী পিতাৰ নাম: ধন বাঃ দৰ্জী ঘৰ নং : 113 বয়স : 40 লিঙ্গ : পুৰুষ</p> <p>ফটো উপলব্ধ</p>
<p>646 JSP3343406</p> <p>নাম : ৰীতা দৰ্জী স্বামীৰ নাম: চল বাঃ দৰ্জী ঘৰ নং : 113 বয়স : 39 লিঙ্গ : মহিলা</p> <p>ফটো উপলব্ধ</p>	<p>647 JSP3196858</p> <p>নাম : মন বাহাদুৰ দৰ্জী পিতাৰ নাম: ধন বাহাদুৰ দৰ্জী ঘৰ নং : 113 বয়স : 31 লিঙ্গ : পুৰুষ</p> <p>ফটো উপলব্ধ</p>	<p>648 JSP0275461</p> <p>নাম : সঞ্জিতা দৰ্জী স্বামীৰ নাম: মন বাহাদুৰ দৰ্জী ঘৰ নং : 113 বয়স : 29 লিঙ্গ : মহিলা</p> <p>ফটো উপলব্ধ</p>
<p>649 JSP3343417</p> <p>নাম : কৰ্ণ বাঃ লিম্বু পিতাৰ নাম: মঙ্গলসিং লিম্বু ঘৰ নং : 114 বয়স : 70 লিঙ্গ : পুৰুষ</p> <p>ফটো উপলব্ধ</p>	<p>650 JSP3343428</p> <p>নাম : বনমায়া লিম্বু স্বামীৰ নাম: কৰ্ণ বাঃ লিম্বু ঘৰ নং : 114 বয়স : 67 লিঙ্গ : মহিলা</p> <p>ফটো উপলব্ধ</p>	<p>651 JSP0275693</p> <p>নাম : ধন বাহাদুৰ ছেত্ৰী পিতাৰ নাম: প্ৰেম বাহাদুৰ ছেত্ৰী ঘৰ নং : 118 বয়স : 55 লিঙ্গ : পুৰুষ</p> <p>ফটো উপলব্ধ</p>
<p>652 JSP3343439</p> <p>নাম : জয়মান লিম্বু পিতাৰ নাম: কৰ্ণ বাঃ লিম্বু ঘৰ নং : 114 বয়স : 44 লিঙ্গ : পুৰুষ</p> <p>ফটো উপলব্ধ</p>	<p>653 JSP0702746</p> <p>নাম : টংক মায়া দেবী ছেত্ৰী স্বামীৰ নাম: ধন বাহাদুৰ ছেত্ৰী ঘৰ নং : 118 বয়স : 39 লিঙ্গ : মহিলা</p> <p>ফটো উপলব্ধ</p>	<p>654 JSP3343451</p> <p>নাম : আছা লিম্বু স্বামীৰ নাম: জয়মান লিম্বু ঘৰ নং : 114 বয়স : 37 লিঙ্গ : মহিলা</p> <p>ফটো উপলব্ধ</p>
<p>655 JSP3343462</p> <p>নাম : মিনাকুমাৰী লিম্বু পিতাৰ নাম: কৰ্ণ বাঃ লিম্বু ঘৰ নং : 114 বয়স : 32 লিঙ্গ : মহিলা</p> <p>ফটো উপলব্ধ</p>	<p>656 JSP0291716</p> <p>নাম : চাইনা লিম্বু পিতাৰ নাম: কৰ্ণ বাহাদুৰ লিম্বু ঘৰ নং : 118 বয়স : 30 লিঙ্গ : মহিলা</p> <p>ফটো উপলব্ধ</p>	<p>657 JSP3343473</p> <p>নাম : মেম পেণ্ডু স্বামীৰ নাম: পুণ্য ধৰ পেণ্ডু ঘৰ নং : 115 বয়স : 61 লিঙ্গ : মহিলা</p> <p>ফটো উপলব্ধ</p>
<p>658 JSP3343484</p> <p>নাম : মাধৱ পেণ্ডু পিতাৰ নাম: পুণ্যধৰ পেণ্ডু ঘৰ নং : 115 বয়স : 38 লিঙ্গ : পুৰুষ</p> <p>ফটো উপলব্ধ</p>	<p>659 RAE0031799</p> <p>নাম : সনিয়া গুৰুং পিতাৰ নাম: কুল বাহাদুৰ গুৰুং ঘৰ নং : 115 বয়স : 32 লিঙ্গ : মহিলা</p> <p>ফটো উপলব্ধ</p>	<p>660 JSP0275800</p> <p>নাম : মমি দলে পেণ্ডু স্বামীৰ নাম: মাধৱ পেণ্ডু ঘৰ নং : 115 বয়স : 29 লিঙ্গ : মহিলা</p> <p>ফটো উপলব্ধ</p>



661	JSP0292706	ফটো উপলব্ধ	662	RAE0163139	ফটো উপলব্ধ	663	RAE0165035	ফটো উপলব্ধ
নাম : শিৱ ৰাম পেগু পিতাৰ নাম: পূণ্যধৰ পেগু ঘৰ নং : 115 বয়স : 26 লিঙ্গ : পুৰুষ			নাম : ভদ্র পেগু পিতাৰ নাম: পূন্যধৰ পেগু ঘৰ নং : 115 বয়স : 20 লিঙ্গ : পুৰুষ			নাম : বীনা ছেত্ৰী পিতাৰ নাম: ভীম বাহাদুৰ ছেত্ৰী ঘৰ নং : 116 বয়স : 20 লিঙ্গ : মহিলা		
664	JSP3343519	ফটো উপলব্ধ	665	JSP3343520	ফটো উপলব্ধ	666	JSP3343531	ফটো উপলব্ধ
নাম : পবিত্ৰা ছেত্ৰী স্বামীৰ নাম: দম্বৰ বাঃ ছেত্ৰী ঘৰ নং : 117 বয়স : 71 লিঙ্গ : মহিলা			নাম : গোবিন্দ ছেত্ৰী পিতাৰ নাম: দম্বৰ বাঃ ছেত্ৰী ঘৰ নং : 117 বয়স : 48 লিঙ্গ : পুৰুষ			নাম : পবি ছেত্ৰী স্বামীৰ নাম: গোবিন্দ ছেত্ৰী ঘৰ নং : 117 বয়স : 46 লিঙ্গ : মহিলা		
667	JSP3343542	ফটো উপলব্ধ	668	JSP3343553	ফটো উপলব্ধ	669	JSP3343564	ফটো উপলব্ধ
নাম : পীতাম্বৰ ছেত্ৰী পিতাৰ নাম: দম্বৰ বাঃ ছেত্ৰী ঘৰ নং : 117 বয়স : 44 লিঙ্গ : পুৰুষ			নাম : ভীম বাঃ ছেত্ৰী পিতাৰ নাম: দম্বৰ বাঃ ছেত্ৰী ঘৰ নং : 117 বয়স : 43 লিঙ্গ : পুৰুষ			নাম : ক্ষেম কুমাৰী ছেত্ৰী স্বামীৰ নাম: ভীম বাঃ ছেত্ৰী ঘৰ নং : 117 বয়স : 40 লিঙ্গ : মহিলা		
670	JSP3343575	ফটো উপলব্ধ	671	JSP3343586	ফটো উপলব্ধ	S 672	JSP3343600	ফটো উপলব্ধ
নাম : উমেশ ছেত্ৰী পিতাৰ নাম: দম্বৰ বাঃ ছেত্ৰী ঘৰ নং : 117 বয়স : 39 লিঙ্গ : পুৰুষ			নাম : জনকা ছেত্ৰী স্বামীৰ নাম: উমেশ ছেত্ৰী ঘৰ নং : 117 বয়স : 35 লিঙ্গ : মহিলা			নাম : দুৰ্গামায়া ছেত্ৰী পিতাৰ নাম: দম্বৰ বাঃ ছেত্ৰী ঘৰ নং : 117 বয়স : 32 লিঙ্গ : মহিলা		
673	JSP0294017	ফটো উপলব্ধ	674	RAE0165399	ফটো উপলব্ধ	675	JSP3334949	ফটো উপলব্ধ
নাম : পঙ্কজ ছেত্ৰী পিতাৰ নাম: গোবিন্দ ছেত্ৰী ঘৰ নং : 119 বয়স : 27 লিঙ্গ : পুৰুষ			নাম : বেদ মায়া ছেত্ৰী পিতাৰ নাম: ভীম বাঃ ছেত্ৰী ঘৰ নং : 117 বয়স : 22 লিঙ্গ : মহিলা			নাম : অমকুমাৰী ছেত্ৰী পিতাৰ নাম: ডম্বৰ বাঃ ছেত্ৰী ঘৰ নং : 117 ক বয়স : 36 লিঙ্গ : মহিলা		
676	JSP3343611	ফটো উপলব্ধ	677	JSP3343622	ফটো উপলব্ধ	678	JSP3343688	ফটো উপলব্ধ
নাম : গায়ত্ৰীমায়া ছেত্ৰী স্বামীৰ নাম: পুষ্প বাঃ ছেত্ৰী ঘৰ নং : 118 বয়স : 80 লিঙ্গ : মহিলা			নাম : গোবিন্দ ছেত্ৰী পিতাৰ নাম: পুষ্প বাঃ ছেত্ৰী ঘৰ নং : 118 বয়স : 59 লিঙ্গ : পুৰুষ			নাম : গমা ছেত্ৰী স্বামীৰ নাম: ভীম বাঃ ছেত্ৰী ঘৰ নং : 118 বয়স : 45 লিঙ্গ : মহিলা		
679	JSP3343655	ফটো উপলব্ধ	# 680	JSP0275065	ফটো উপলব্ধ	681	JSP9058272	ফটো উপলব্ধ
নাম : গোমা ছেত্ৰী স্বামীৰ নাম: সোম বাঃ ছেত্ৰী ঘৰ নং : 118 বয়স : 43 লিঙ্গ : মহিলা			নাম : ওম ছেত্ৰী পিতাৰ নাম: গোবিন্দ ছেত্ৰী ঘৰ নং : 118 বয়স : 38 লিঙ্গ : পুৰুষ			নাম : ইন্দ্ৰ বাহাদুৰ ছেত্ৰী মাতৃৰ নাম: গমা ছেত্ৰী ঘৰ নং : 118 বয়স : 37 লিঙ্গ : পুৰুষ		
682	JSP0275180	ফটো উপলব্ধ	683	JSP0275131	ফটো উপলব্ধ	684	JSP1193838	ফটো উপলব্ধ
নাম : কৌপিল ছেত্ৰী পিতাৰ নাম: গোবিন্দ ছেত্ৰী ঘৰ নং : 118 বয়স : 36 লিঙ্গ : পুৰুষ			নাম : বিৰ বাহাদুৰ ছেত্ৰী পিতাৰ নাম: গোবিন্দ ছেত্ৰী ঘৰ নং : 118 বয়স : 26 লিঙ্গ : পুৰুষ			নাম : বিংকুমনি পেগু ছেত্ৰী স্বামীৰ নাম: বীৰ বাহাদুৰ ছেত্ৰী ঘৰ নং : 118 বয়স : 23 লিঙ্গ : মহিলা		
685	JSP3343699	ফটো উপলব্ধ	686	JSP3343702	ফটো উপলব্ধ	687	JSP3343724	ফটো উপলব্ধ
নাম : চন্দ্ৰমায়া লিঙ্গু স্বামীৰ নাম: গম্বীৰসিং লিঙ্গু ঘৰ নং : 119 বয়স : 69 লিঙ্গ : মহিলা			নাম : চঞ্চু বাঃ লিঙ্গু পিতাৰ নাম: গম্বীৰসিং লিঙ্গু ঘৰ নং : 119 বয়স : 43 লিঙ্গ : পুৰুষ			নাম : বিষ্ণুমায়া লিঙ্গু স্বামীৰ নাম: চঞ্চু বাঃ লিঙ্গু ঘৰ নং : 119 বয়স : 35 লিঙ্গ : মহিলা		
688	JSP3343746	ফটো উপলব্ধ	689	JSP3343735	ফটো উপলব্ধ	690	JSP3343779	ফটো উপলব্ধ
নাম : চন্দ্ৰ বাঃ লিঙ্গু পিতাৰ নাম: চেৰ বাঃ লিঙ্গু ঘৰ নং : 120 বয়স : 46 লিঙ্গ : পুৰুষ			নাম : প্ৰেম বাঃ লিঙ্গু পিতাৰ নাম: চেৰ বাঃ লিঙ্গু ঘৰ নং : 120 বয়স : 40 লিঙ্গ : পুৰুষ			নাম : তাৰামায়া লিঙ্গু স্বামীৰ নাম: প্ৰেম বাহাদুৰ লিঙ্গু ঘৰ নং : 120 বয়স : 37 লিঙ্গ : মহিলা		



691 নাম : বৎস গয়াৰী পিতাৰ নাম: ৰবা গয়াৰী ঘৰ নং : 121 বয়স : 73 লিঙ্গ : পুৰুষ	JSP3343780 ফটো উপলব্ধ	692 নাম : ৰফলা গয়াৰী স্বামীৰ নাম: বৎস গয়াৰী ঘৰ নং : 121 বয়স : 68 লিঙ্গ : মহিলা	JSP3343791 ফটো উপলব্ধ	693 নাম : হৰেন গয়াৰী পিতাৰ নাম: ৰতা গয়াৰী ঘৰ নং : 121 বয়স : 53 লিঙ্গ : পুৰুষ	JSP0299255 ফটো উপলব্ধ
E 694 নাম : অৰুন গয়াৰী পিতাৰ নাম: বৎস গয়াৰী ঘৰ নং : 121 বয়স : 49 লিঙ্গ : পুৰুষ	JSP3343804 ফটো উপলব্ধ	695 নাম : আৰতী গয়াৰী পিতাৰ নাম: বৎস গয়াৰী ঘৰ নং : 121 বয়স : 45 লিঙ্গ : মহিলা	JSP3343826 ফটো উপলব্ধ	696 নাম : বামবলি গয়াৰী স্বামীৰ নাম: অৰুন গয়াৰী ঘৰ নং : 121 বয়স : 43 লিঙ্গ : মহিলা	JSP3343815 ফটো উপলব্ধ
697 নাম : মনেশ্বৰী গয়াৰী পিতাৰ নাম: বৎস গয়াৰী ঘৰ নং : 121 বয়স : 41 লিঙ্গ : মহিলা	JSP3343837 ফটো উপলব্ধ	698 নাম : দমন সিং গয়াৰী পিতাৰ নাম: বতচ গয়াৰী ঘৰ নং : 121 বয়স : 25 লিঙ্গ : পুৰুষ	JSP0703140 ফটো উপলব্ধ	699 নাম : চুবংশী গয়াৰী স্বামীৰ নাম: দমন সিং গয়াৰী ঘৰ নং : 121 বয়স : 25 লিঙ্গ : মহিলা	JSP7261597 ফটো উপলব্ধ
700 নাম : তুলচী গয়াৰী পিতাৰ নাম: হৰেন গয়াৰী ঘৰ নং : 121 বয়স : 21 লিঙ্গ : মহিলা	RAE0165423 ফটো উপলব্ধ	701 নাম : ৰানী গয়াৰী পিতাৰ নাম: অৰুন গয়াৰী ঘৰ নং : 121 বয়স : 19 লিঙ্গ : মহিলা	RAE0181974 ফটো উপলব্ধ	702 নাম : নিৰেন গয়াৰী পিতাৰ নাম: ৰবা গয়াৰী ঘৰ নং : 122 বয়স : 57 লিঙ্গ : পুৰুষ	JSP3343860 ফটো উপলব্ধ
703 নাম : চনে গয়াৰী স্বামীৰ নাম: নিৰেন গয়াৰী ঘৰ নং : 122 বয়স : 54 লিঙ্গ : মহিলা	JSP3343871 ফটো উপলব্ধ	704 নাম : ৰবিন গয়াৰী পিতাৰ নাম: নিৰেন গয়াৰী ঘৰ নং : 122 বয়স : 30 লিঙ্গ : পুৰুষ	JSP0276162 ফটো উপলব্ধ	705 নাম : বৈচাগী গয়াৰী স্বামীৰ নাম: ৰবিন গয়াৰী ঘৰ নং : 122 বয়স : 26 লিঙ্গ : মহিলা	JSP7261605 ফটো উপলব্ধ
706 নাম : বিদেশৰ ৰাভা পিতাৰ নাম: লক্ষন ৰাভা ঘৰ নং : 123 বয়স : 79 লিঙ্গ : পুৰুষ	JSP3343917 ফটো উপলব্ধ	707 নাম : বানেশ্বৰী ৰাভা স্বামীৰ নাম: বিদেশৰ ৰাভা ঘৰ নং : 123 বয়স : 76 লিঙ্গ : মহিলা	JSP3343928 ফটো উপলব্ধ	708 নাম : বিষ্টি ৰাভা পিতাৰ নাম: বিদেশৰ ৰাভা ঘৰ নং : 123 বয়স : 38 লিঙ্গ : পুৰুষ	JSP3343939 ফটো উপলব্ধ
709 নাম : মালা ৰাভা স্বামীৰ নাম: বিষ্টি ৰাভা ঘৰ নং : 123 বয়স : 37 লিঙ্গ : মহিলা	JSP3343893 ফটো উপলব্ধ	710 নাম : বিষ্টি ৰাভা পিতাৰ নাম: বিদেশৰ ৰাভা ঘৰ নং : 123 বয়স : 35 লিঙ্গ : পুৰুষ	JSP3343906 ফটো উপলব্ধ	711 নাম : মিনা নাৰ্জাৰী ৰাভা স্বামীৰ নাম: বিষ্টি ৰাভা ঘৰ নং : 123 বয়স : 28 লিঙ্গ : মহিলা	JSP0275040 ফটো উপলব্ধ
712 নাম : অতীনাশ ৰাভা পিতাৰ নাম: বিদেশৰ ৰাভা ঘৰ নং : 123 বয়স : 26 লিঙ্গ : পুৰুষ	JSP0701201 ফটো উপলব্ধ	713 নাম : উৰ্মিলা ৰাভা স্বামীৰ নাম: অভিনাশ ৰাভা ঘৰ নং : 123 বয়স : 26 লিঙ্গ : মহিলা	JSP1193655 ফটো উপলব্ধ	714 নাম : ৰানী ৰাভা পিতাৰ নাম: বিদেশৰ ৰাভা ঘৰ নং : 123 বয়স : 22 লিঙ্গ : মহিলা	JSP1193713 ফটো উপলব্ধ
715 নাম : মনিৰাজ ৰাই পিতাৰ নাম: ৰিমিধন ৰাই ঘৰ নং : 124 বয়স : 59 লিঙ্গ : পুৰুষ	JSP3343940 ফটো উপলব্ধ	716 নাম : সুকমায়া ৰাই স্বামীৰ নাম: মনিৰাজ ৰাই ঘৰ নং : 124 বয়স : 55 লিঙ্গ : মহিলা	JSP3343951 ফটো উপলব্ধ	717 নাম : জাৰী বসুমতাৰী পিতাৰ নাম: বদেল বসুমতাৰী ঘৰ নং : 128 বয়স : 28 লিঙ্গ : মহিলা	JSP7261571 ফটো উপলব্ধ
718 নাম : গনে মুছাহাৰী পিতাৰ নাম: কাতিৰাম মুছাহাৰী ঘৰ নং : 125 বয়স : 62 লিঙ্গ : পুৰুষ	JSP3343962 ফটো উপলব্ধ	E 719 নাম : ভদ্রা মুছাহাৰী স্বামীৰ নাম: গনে মুছাহাৰী ঘৰ নং : 125 বয়স : 61 লিঙ্গ : মহিলা	JSP3343973 ফটো উপলব্ধ	720 নাম : ৰিপিলা ৰামচিয়াৰী মুছাহাৰী স্বামীৰ নাম: দাৰচিং মুছাহাৰী ঘৰ নং : 125 বয়স : 32 লিঙ্গ : মহিলা	JSP7261084 ফটো উপলব্ধ



721 নাম : বঞ্জয় মোছাহাৰী পিতাৰ নাম: গনে মোছাহাৰী ঘৰ নং : 125 বয়স : 28 লিঙ্গ : পুৰুষ	JSP0703538 ফটো উপলব্ধ	722 নাম : ইংকং মোছাহাৰী পিতাৰ নাম: গনে মোছাহাৰী ঘৰ নং : 125 বয়স : 28 লিঙ্গ : পুৰুষ	JSP0703652 ফটো উপলব্ধ	723 নাম : দাৰচিং মোছাহাৰী পিতাৰ নাম: গনে মোছাহাৰী ঘৰ নং : 125 বয়স : 27 লিঙ্গ : পুৰুষ	JSP0703017 ফটো উপলব্ধ
724 নাম : ভাৰতী ছেত্ৰী পিতাৰ নাম: এদ বাঃ ছেত্ৰী ঘৰ নং : 126 বয়স : 44 লিঙ্গ : মহিলা	JSP3344012 ফটো উপলব্ধ	725 নাম : গোপাল ছেত্ৰী পিতাৰ নাম: এদ বাঃ ছেত্ৰী ঘৰ নং : 126 বয়স : 43 লিঙ্গ : পুৰুষ	JSP3343995 ফটো উপলব্ধ	726 নাম : কুলমায়া ছেত্ৰী স্বামীৰ নাম: গোপাল ছেত্ৰী ঘৰ নং : 126 বয়স : 42 লিঙ্গ : মহিলা	JSP3344001 ফটো উপলব্ধ
727 নাম : পংকজ ছেত্ৰী পিতাৰ নাম: গোপাল ছেত্ৰী ঘৰ নং : 126 বয়স : 25 লিঙ্গ : পুৰুষ	RAE0082735 ফটো উপলব্ধ	728 নাম : দেৱী মায়া থাপা স্বামীৰ নাম: কৃষ্ণ বাহাদুৰ থাপা ঘৰ নং : 129 বয়স : 68 লিঙ্গ : মহিলা	JSP0303156 ফটো উপলব্ধ	729 নাম : ভুকে থাপা অন্যান্য: দেৱী মায়া থাপা ঘৰ নং : 127 বয়স : 46 লিঙ্গ : পুৰুষ	RAE0163790 ফটো উপলব্ধ
730 নাম : মাইলী থাপা অন্যান্য: দেৱী মায়া থাপা ঘৰ নং : 127 বয়স : 40 লিঙ্গ : মহিলা	RAE0162131 ফটো উপলব্ধ	731 নাম : ৰাম বাহাদুৰ থাপা পিতাৰ নাম: শ্ৰেী বাহাদুৰ থাপা ঘৰ নং : 129 বয়স : 38 লিঙ্গ : পুৰুষ	JSP3344136 ফটো উপলব্ধ	732 নাম : দিল বাহাদুৰ থাপা পিতাৰ নাম: ৰাম বাহাদুৰ থাপা ঘৰ নং : 129 বয়স : 19 লিঙ্গ : পুৰুষ	RAE0227025 ফটো উপলব্ধ
733 নাম : শনিমায়া থাপা স্বামীৰ নাম: ৰাম বাহাদুৰ থাপা ঘৰ নং : 130 বয়স : 33 লিঙ্গ : মহিলা	JSP3344147 ফটো উপলব্ধ	734 নাম : পঞ্চমী বৰ্মন স্বামীৰ নাম: কালিকান্ত বৰ্মন ঘৰ নং : 131 বয়স : 82 লিঙ্গ : মহিলা	JSP3344250 ফটো উপলব্ধ	735 নাম : নাৰায়ন বৰ্মন পিতাৰ নাম: কালিকান্ত বৰ্মন ঘৰ নং : 131 বয়স : 52 লিঙ্গ : পুৰুষ	JSP3344261 ফটো উপলব্ধ
736 নাম : অনিমা বৰ্মন স্বামীৰ নাম: নাৰায়ন বৰ্মন ঘৰ নং : 131 বয়স : 49 লিঙ্গ : মহিলা	JSP3344998 ফটো উপলব্ধ	737 নাম : মঙ্গলো চন্দ্ৰ বৰ্মন পিতাৰ নাম: নাৰায়ন বৰ্মন ঘৰ নং : 131 বয়স : 28 লিঙ্গ : পুৰুষ	JSP0040089 ফটো উপলব্ধ	738 নাম : সুভাষ বৰ্মন পিতাৰ নাম: নাৰায়ণ বৰ্মন ঘৰ নং : 131 বয়স : 27 লিঙ্গ : পুৰুষ	JSP0309187 ফটো উপলব্ধ
# 739 নাম : হোমেশ্বৰী নাৰ্জাৰী বৰ্মন স্বামীৰ নাম: মঙ্গলো বৰ্মন ঘৰ নং : 131 গ বয়স : 26 লিঙ্গ : মহিলা	JSP0702407 ফটো উপলব্ধ	740 নাম : মঙ্গল বৰ্মন পিতাৰ নাম: নাৰায়ন বৰ্মন ঘৰ নং : 131 বয়স : 23 লিঙ্গ : পুৰুষ	JSP1051762 ফটো উপলব্ধ	741 নাম : চুচিলা বৰ্মন স্বামীৰ নাম: সুভাষ বৰ্মন ঘৰ নং : 131 বয়স : 23 লিঙ্গ : মহিলা	JSP1193648 ফটো উপলব্ধ
742 নাম : দুৰ্গা বাহাদুৰ ছেত্ৰী পিতাৰ নাম: মন বাহাদুৰ ছেত্ৰী ঘৰ নং : 132 বয়স : 58 লিঙ্গ : পুৰুষ	JSP0309419 ফটো উপলব্ধ	E 743 নাম : মহাদেৱী ছেত্ৰী স্বামীৰ নাম: দুৰ্গা বাহাদুৰ ছেত্ৰী ঘৰ নং : 132 বয়স : 56 লিঙ্গ : মহিলা	JSP0309427 ফটো উপলব্ধ	744 নাম : গঙ্গা বাহাদুৰ ছেত্ৰী পিতাৰ নাম: দুৰ্গা বাহাদুৰ ছেত্ৰী ঘৰ নং : 132 বয়স : 32 লিঙ্গ : পুৰুষ	JSP0278242 ফটো উপলব্ধ
745 নাম : পিংকী ছেত্ৰী স্বামীৰ নাম: গংগা বাহাদুৰ ছেত্ৰী ঘৰ নং : 132 বয়স : 31 লিঙ্গ : মহিলা	JSP0702852 ফটো উপলব্ধ	746 নাম : যাম বাহাদুৰ ছেত্ৰী পিতাৰ নাম: দুৰ্গা বাহাদুৰ ছেত্ৰী ঘৰ নং : 132 বয়স : 23 লিঙ্গ : পুৰুষ	RAE0176016 ফটো উপলব্ধ	747 নাম : ডন বাহাদুৰ ৰানা পিতাৰ নাম: বক্ত বাহাদুৰ ৰানা ঘৰ নং : 132 বয়স : 31 লিঙ্গ : পুৰুষ	RAE0230771 ফটো উপলব্ধ
748 নাম : বাবুল বৰ্মন পিতাৰ নাম: প্ৰহ্লদ বৰ্মন ঘৰ নং : 138 বয়স : 59 লিঙ্গ : পুৰুষ	JSP1942138 ফটো উপলব্ধ	749 নাম : বাসন্তি বৰ্মন স্বামীৰ নাম: বাবুল বৰ্মন ঘৰ নং : 138 বয়স : 54 লিঙ্গ : মহিলা	JSP1942149 ফটো উপলব্ধ	750 নাম : কবিতা বৰ্মন পিতাৰ নাম: বাবুল বৰ্মন ঘৰ নং : 134 বয়স : 21 লিঙ্গ : মহিলা	RAE0159038 ফটো উপলব্ধ



S 751 নাম : সনে ছেত্ৰী পিতাৰ নাম: কেশ বাহাদুৰ ছেত্ৰী ঘৰ নং : 136 বয়স : 58 লিঙ্গ : পুৰুষ	RAE0093518 ফটো উপলব্ধ	E 752 নাম : ৰাম বাহাদুৰ ছেত্ৰী পিতাৰ নাম: কেশ বাহাদুৰ ছেত্ৰী ঘৰ নং : 136 বয়স : 74 লিঙ্গ : পুৰুষ	JSP0047589 ফটো উপলব্ধ	753 নাম : মনমায়া ছেত্ৰী পিতাৰ নাম: কেশ বাহাদুৰ ছেত্ৰী ঘৰ নং : 180 বয়স : 69 লিঙ্গ : মহিলা	JSP0047597 ফটো উপলব্ধ
754 নাম : তিলক বাহাদুৰ ছেত্ৰী পিতাৰ নাম: ৰাম বাহাদুৰ ছেত্ৰী ঘৰ নং : 180 বয়স : 41 লিঙ্গ : পুৰুষ	JSP0275701 ফটো উপলব্ধ	755 নাম : দিলিপ ছেত্ৰী পিতাৰ নাম: ৰাম বাহাদুৰ ছেত্ৰী ঘৰ নং : 180 বয়স : 36 লিঙ্গ : পুৰুষ	JSP1051242 ফটো উপলব্ধ	# 756 নাম : ৰিনা দেৱী স্বামীৰ নাম: তিলক বাহাদুৰ ছেত্ৰী ঘৰ নং : 180 বয়স : 31 লিঙ্গ : মহিলা	JSP0702928 ফটো উপলব্ধ
757 নাম : কুমাৰ ছেত্ৰী পিতাৰ নাম: ৰাম বাহাদুৰ ছেত্ৰী ঘৰ নং : 180 বয়স : 28 লিঙ্গ : পুৰুষ	JSP0275743 ফটো উপলব্ধ	758 নাম : ইন্দিৰা ছেত্ৰী স্বামীৰ নাম: কুমাৰ ছেত্ৰী ঘৰ নং : 180 বয়স : 27 লিঙ্গ : মহিলা	JSP0703199 ফটো উপলব্ধ	759 নাম : নৰ বাহাদুৰ থাপা পিতাৰ নাম: চন্দ্ৰ বাহাদুৰ থাপা ঘৰ নং : 180 বয়স : 59 লিঙ্গ : পুৰুষ	JSP0317776 ফটো উপলব্ধ
760 নাম : টংকমায়া মগৰ থাপা অন্যান্য: নৰ বাহাদুৰ থাপা ঘৰ নং : 181 বয়স : 52 লিঙ্গ : পুৰুষ	JSP0278051 ফটো উপলব্ধ	761 নাম : দিল মায়া মগৰ থাপা স্বামীৰ নাম: জগত বাহাদুৰ থাপা ঘৰ নং : 181 বয়স : 34 লিঙ্গ : মহিলা	JSP7261464 ফটো উপলব্ধ	762 নাম : জগত বাহাদুৰ থাপা পিতাৰ নাম: নৰ বাহাদুৰ থাপা ঘৰ নং : 181 বয়স : 32 লিঙ্গ : পুৰুষ	JSP0702209 ফটো উপলব্ধ
# 763 নাম : বল বাহাদুৰ থাপা পিতাৰ নাম: নৰ বাহাদুৰ থাপা ঘৰ নং : 141ক বয়স : 30 লিঙ্গ : পুৰুষ	JSP0277681 ফটো উপলব্ধ	764 নাম : ভূৱন ছেত্ৰী পিতাৰ নাম: চুড়ামনি ছেত্ৰী ঘৰ নং : 182 বয়স : 36 লিঙ্গ : পুৰুষ	JSP0277640 ফটো উপলব্ধ	765 নাম : পুষ্পা ছেত্ৰী স্বামীৰ নাম: ভূৱন ছেত্ৰী ঘৰ নং : 182 বয়স : 35 লিঙ্গ : মহিলা	JSP0278234 ফটো উপলব্ধ
766 নাম : উমেশ বসুমতাৰী পিতাৰ নাম: গুৰুদেৱ বসুমতাৰী ঘৰ নং : 183 বয়স : 50 লিঙ্গ : পুৰুষ	JSP0278192 ফটো উপলব্ধ	767 নাম : প্ৰতিমা নেঙাল স্বামীৰ নাম: চোভন নেঙাল ঘৰ নং : 188 বয়স : 62 লিঙ্গ : মহিলা	JSP0702563 ফটো উপলব্ধ	768 নাম : ভাইকন টেঙাল পিতাৰ নাম: চোভন নেঙাল ঘৰ নং : 188 বয়স : 35 লিঙ্গ : পুৰুষ	JSP0702514 ফটো উপলব্ধ
769 নাম : প্ৰদীপ নেঙাল পিতাৰ নাম: চোভন নেঙাল ঘৰ নং : 188 বয়স : 30 লিঙ্গ : পুৰুষ	JSP0702555 ফটো উপলব্ধ	770 নাম : প্ৰস্তুতি টেঙাল স্বামীৰ নাম: ভাইকন টেঙাল ঘৰ নং : 188 বয়স : 26 লিঙ্গ : মহিলা	JSP7261449 ফটো উপলব্ধ	771 নাম : ৰাজেন বৰ্মন পিতাৰ নাম: বাবুল বৰ্মন ঘৰ নং : 185 বয়স : 28 লিঙ্গ : পুৰুষ	JSP7261316 ফটো উপলব্ধ
S2 772 নাম : চৰিতা বৰ্মন পিতাৰ নাম: বাবুল বৰ্মন ঘৰ নং : 185 বয়স : 25 লিঙ্গ : মহিলা	JSP7261613 ফটো উপলব্ধ	773 নাম : হৰিৰাম বৰ্মন পিতাৰ নাম: বাবুল বৰ্মন ঘৰ নং : 185 বয়স : 22 লিঙ্গ : পুৰুষ	JSP1193317 ফটো উপলব্ধ	774 নাম : জয়ন্ত স্বৰ্গীয়াৰী পিতাৰ নাম: ভক্ত স্বৰ্গীয়াৰী ঘৰ নং : 186 বয়স : 39 লিঙ্গ : পুৰুষ	JSP7261092 ফটো উপলব্ধ
775 নাম : অমৰ বাহাদুৰ প্ৰধান পিতাৰ নাম: দিল্লিৰাম প্ৰধান ঘৰ নং : 189 বয়স : 57 লিঙ্গ : পুৰুষ	JSP1051416 ফটো উপলব্ধ	776 নাম : টিকামায়া প্ৰধান পিতাৰ নাম: অমৰ বাহাদুৰ প্ৰধান ঘৰ নং : 189 বয়স : 25 লিঙ্গ : মহিলা	JSP7261621 ফটো উপলব্ধ	777 নাম : নৰ বাহাদুৰ প্ৰধান পিতাৰ নাম: দিল্লিৰাম প্ৰধান ঘৰ নং : 189 বয়স : 59 লিঙ্গ : পুৰুষ	JSP1051630 ফটো উপলব্ধ
# 778 নাম : শীতল প্ৰধান পিতাৰ নাম: নৰ বাহাদুৰ প্ৰধান ঘৰ নং : 189 বয়স : 34 লিঙ্গ : পুৰুষ	JSP7261126 ফটো উপলব্ধ	779 নাম : কুমাৰী প্ৰধান পিতাৰ নাম: নৰ বাহাদুৰ প্ৰধান ঘৰ নং : 189 বয়স : 32 লিঙ্গ : মহিলা	JSP1051580 ফটো উপলব্ধ	780 নাম : ৰাম বাহাদুৰ প্ৰধান পিতাৰ নাম: নৰ বাহাদুৰ প্ৰধান ঘৰ নং : 189 বয়স : 31 লিঙ্গ : পুৰুষ	JSP1054147 ফটো উপলব্ধ



781 নাম : মন বাহাদুৰ প্ৰধান পিতাৰ নাম: নৰ বাহাদুৰ প্ৰধান ঘৰ নং : 18৮ বয়স : 30 লিঙ্গ : পুৰুষ	JSP1051598 ফটো উপলব্ধ	782 নাম : বনুমায়া প্ৰধান পিতাৰ নাম: নৰ বাহাদুৰ প্ৰধান ঘৰ নং : 18৮ বয়স : 24 লিঙ্গ : পুৰুষ	JSP7261498 ফটো উপলব্ধ	783 নাম : ফৰেন্দ বাহাদুৰ প্ৰধান পিতাৰ নাম: দিলিমান প্ৰধান ঘৰ নং : 18৯ বয়স : 68 লিঙ্গ : পুৰুষ	JSP1051614 ফটো উপলব্ধ
784 নাম : কুল বাহাদুৰ গুৰুং পিতাৰ নাম: ছেৰ বাহাদুৰ গুৰুং ঘৰ নং : 1৫০ বয়স : 68 লিঙ্গ : পুৰুষ	JSP1051143 ফটো উপলব্ধ	785 নাম : কালি মায়া গুৰুং পিতাৰ নাম: কুল বাহাদুৰ গুৰুং ঘৰ নং : 1৫০ বয়স : 35 লিঙ্গ : মহিলা	JSP9058165 ফটো উপলব্ধ	786 নাম : টেক বাহাদুৰ গুৰুং পিতাৰ নাম: কুল বাহাদুৰ গুৰুং ঘৰ নং : 1৫০ বয়স : 22 লিঙ্গ : পুৰুষ	JSP1193283 ফটো উপলব্ধ
787 নাম : সুমিত্ৰা গুৰুং পিতাৰ নাম: সন্দী বাহাদুৰ গুৰুং ঘৰ নং : 150 বয়স : 19 লিঙ্গ : মহিলা	RAE0169425 ফটো উপলব্ধ	788 নাম : চন্দ্ৰ বাহাদুৰ গুৰুং পিতাৰ নাম: সূৰ্য্য বাহাদুৰ গুৰুং ঘৰ নং : 1৫1 বয়স : 57 লিঙ্গ : পুৰুষ	JSP9058322 ফটো উপলব্ধ	789 নাম : লোক বাহাদুৰ গুৰুং পিতাৰ নাম: সূৰ্য্য বাহাদুৰ গুৰুং ঘৰ নং : 1৫1 বয়স : 46 লিঙ্গ : পুৰুষ	JSP9058314 ফটো উপলব্ধ
790 নাম : মন মায়া গুৰুং স্বামীৰ নাম: লোক বাহাদুৰ গুৰুং ঘৰ নং : 1৫1 বয়স : 28 লিঙ্গ : মহিলা	JSP7261399 ফটো উপলব্ধ	791 নাম : বুদ্ধ গুৰুং পিতাৰ নাম: লোক বাহাদুৰ গুৰুং ঘৰ নং : 151 বয়স : 27 লিঙ্গ : পুৰুষ	RAE0093328 ফটো উপলব্ধ	792 নাম : আইটি গুৰুং পিতাৰ নাম: চন্দ্ৰ বাহাদুৰ গুৰুং ঘৰ নং : 151 বয়স : 25 লিঙ্গ : মহিলা	RAE0053538 ফটো উপলব্ধ
793 নাম : চান গুৰুং পিতাৰ নাম: চন্দ্ৰ বাহাদুৰ গুৰুং ঘৰ নং : 151 বয়স : 24 লিঙ্গ : মহিলা	RAE0050831 ফটো উপলব্ধ	794 নাম : সূৰ্য্য বাঃ ছেত্ৰী পিতাৰ নাম: বীৰ বাহাদুৰ গুৰুং ঘৰ নং : 1৫2 বয়স : 52 লিঙ্গ : পুৰুষ	JSP9058223 ফটো উপলব্ধ	795 নাম : কল্পনা ছেত্ৰী স্বামীৰ নাম: সূৰ্য্য বাহাদুৰ ছেত্ৰী ঘৰ নং : 152 বয়স : 45 লিঙ্গ : মহিলা	RAE0160358 ফটো উপলব্ধ
796 নাম : বিবেক ছেত্ৰী পিতাৰ নাম: সূৰ্য্য বাহাদুৰ ছেত্ৰী ঘৰ নং : 152 বয়স : 32 লিঙ্গ : পুৰুষ	RAE0163907 ফটো উপলব্ধ	797 নাম : বিজ় ছেত্ৰী পিতাৰ নাম: সূৰ্য্য বাহাদুৰ ছেত্ৰী ঘৰ নং : 152 বয়স : 29 লিঙ্গ : পুৰুষ	RAE0164780 ফটো উপলব্ধ	798 নাম : কুমাৰী মগৰ থাপা স্বামীৰ নাম: অৰ্জুন থাপা ঘৰ নং : 1৬৯ বয়স : 39 লিঙ্গ : মহিলা	JSP0702787 ফটো উপলব্ধ
799 নাম : অৰ্জুন থাপা পিতাৰ নাম: অম্বৰ বাহাদুৰ থাপা ঘৰ নং : 1৬৯ বয়স : 37 লিঙ্গ : পুৰুষ	JSP0702167 ফটো উপলব্ধ	800 নাম : ভীম বাঃ মগৰ পিতাৰ নাম: অম্বৰ বাঃ মগৰ ঘৰ নং : 1৬৯ বয়স : 35 লিঙ্গ : পুৰুষ	JSP9058157 ফটো উপলব্ধ	801 নাম : দল কুমাৰী মগৰ স্বামীৰ নাম: ভীম বাঃ মগৰ ঘৰ নং : 1৬৯ বয়স : 34 লিঙ্গ : মহিলা	JSP1051358 ফটো উপলব্ধ
802 নাম : বিমলা থাপা স্বামীৰ নাম: প্ৰকাশ থাপা ঘৰ নং : 1৬৯ বয়স : 28 লিঙ্গ : মহিলা	JSP0702803 ফটো উপলব্ধ	803 নাম : বেনকা মায়া ছেত্ৰী পিতাৰ নাম: অম্বৰ বাহাদুৰ ছেত্ৰী ঘৰ নং : 1৭০ বয়স : 65 লিঙ্গ : মহিলা	JSP1051291 ফটো উপলব্ধ	804 নাম : পূৰ্ণ বাহাদুৰ ছেত্ৰী পিতাৰ নাম: মন বাহাদুৰ ছেত্ৰী ঘৰ নং : 1৭০ বয়স : 63 লিঙ্গ : পুৰুষ	JSP1051317 ফটো উপলব্ধ
805 নাম : ভূৰন ছেত্ৰী পিতাৰ নাম: বসান সিং ছেত্ৰী ঘৰ নং : 1৭1 বয়স : 48 লিঙ্গ : পুৰুষ	JSP1193333 ফটো উপলব্ধ	806 নাম : অনিতা ছেত্ৰী স্বামীৰ নাম: ভূৰন ছেত্ৰী ঘৰ নং : 1৭1 বয়স : 47 লিঙ্গ : মহিলা	JSP1051077 ফটো উপলব্ধ	807 নাম : জয় ছেত্ৰী পিতাৰ নাম: ভূৰন ছেত্ৰী ঘৰ নং : 1৭1 বয়স : 25 লিঙ্গ : পুৰুষ	JSP1193440 ফটো উপলব্ধ
808 নাম : স্বপ্না ছেত্ৰী পিতাৰ নাম: ভূৰন ছেত্ৰী ঘৰ নং : 171 বয়স : 21 লিঙ্গ : মহিলা	RAE0082511 ফটো উপলব্ধ	809 নাম : বালিকা ছেত্ৰী পিতাৰ নাম: হস্ত বাহাদুৰ ছেত্ৰী ঘৰ নং : 171 বয়স : 21 লিঙ্গ : মহিলা	RAE0082552 ফটো উপলব্ধ	810 নাম : কৃষ্ণা ছেত্ৰী স্বামীৰ নাম: লাল বাহাদুৰ ছেত্ৰী ঘৰ নং : 1৭2 বয়স : 32 লিঙ্গ : মহিলা	JSP1051911 ফটো উপলব্ধ



811	JSP1051903	নাম : যমুনা ৰায় স্বামীৰ নাম : সন্তোষ ৰায় ঘৰ নং : ১৭৩ বয়স : 30 লিঙ্গ : মহিলা	ফটো উপলব্ধ	812	JSP1051135	নাম : সৰস্বতী শৰ্মা ছেত্ৰী স্বামীৰ নাম : দুৰ্গা ছেত্ৰী ঘৰ নং : ১৭৪ বয়স : 44 লিঙ্গ : মহিলা	ফটো উপলব্ধ	813	JSP1051119	নাম : দুৰ্গা ছেত্ৰী পিতাৰ নাম : ভৱানী ছেত্ৰী ঘৰ নং : ১৭৪ বয়স : 43 লিঙ্গ : পুৰুষ	ফটো উপলব্ধ
814	JSP1193267	নাম : চিবু ছেত্ৰী পিতাৰ নাম : দিপক ছেত্ৰী ঘৰ নং : ১৭৫ বয়স : 35 লিঙ্গ : পুৰুষ	ফটো উপলব্ধ	815	JSP1193499	নাম : ঘিৰ ছেত্ৰী পিতাৰ নাম : দিপক ছেত্ৰী ঘৰ নং : ১৭৫ বয়স : 25 লিঙ্গ : পুৰুষ	ফটো উপলব্ধ	816	JSP0631754	নাম : তপ বাহাদুৰ ছেত্ৰী পিতাৰ নাম : কেশ বাহাদুৰ ছেত্ৰী ঘৰ নং : ১৭৬ বয়স : 49 লিঙ্গ : পুৰুষ	ফটো উপলব্ধ
817	JSP0631713	নাম : যমুনা উপাধ্যায় ছেত্ৰী স্বামীৰ নাম : তপ ছেত্ৰী ঘৰ নং : ১৭৬ বয়স : 42 লিঙ্গ : মহিলা	ফটো উপলব্ধ	818	RAE0161570	নাম : পুনম ছেত্ৰী পিতাৰ নাম : টপ বাহাদুৰ ছেত্ৰী ঘৰ নং : 176 বয়স : 20 লিঙ্গ : মহিলা	ফটো উপলব্ধ	819	RAE0161711	নাম : পুণ্যৱতী ছেত্ৰী স্বামীৰ নাম : চানু ছেত্ৰী ঘৰ নং : 176 বয়স : 20 লিঙ্গ : মহিলা	ফটো উপলব্ধ
820	RAE0109967	নাম : গংগা চুব্বা পিতাৰ নাম : কবি চুব্বা ঘৰ নং : 177 বয়স : 47 লিঙ্গ : মহিলা	ফটো উপলব্ধ	821	RAE0109975	নাম : অস্মিতা ৰাই পিতাৰ নাম : প্ৰসাদ ৰাই ঘৰ নং : 178 বয়স : 34 লিঙ্গ : মহিলা	ফটো উপলব্ধ	822	JSP0277954	নাম : কুমাৰী তামাং পিতাৰ নাম : ৰাম বাহাদুৰ তামাং ঘৰ নং : ১৮১ বয়স : 26 লিঙ্গ : মহিলা	ফটো উপলব্ধ
S 823	JSP3345026	নাম : মন্ট বৰ্মন পিতাৰ নাম : তিল বৰ্মন ঘৰ নং : ২1৪ বয়স : ৪২ লিঙ্গ : পুৰুষ	ফটো উপলব্ধ	824	JSP1051424	নাম : পৰ্নিমা বৰ্মন স্বামীৰ নাম : শংকৰ বৰ্মন ঘৰ নং : ২১৩ বয়স : 23 লিঙ্গ : মহিলা	ফটো উপলব্ধ	825	JSP1193614	নাম : বৃদেল বসুমতাৰী পিতাৰ নাম : দেওৰাম বসুমতাৰী ঘৰ নং : ২২৪ বয়স : 50 লিঙ্গ : পুৰুষ	ফটো উপলব্ধ
826	JSP9058249	নাম : নৰেন বসুমতাৰী পিতাৰ নাম : বদা বসুমতাৰী ঘৰ নং : ২২৪ বয়স : 34 লিঙ্গ : পুৰুষ	ফটো উপলব্ধ	827	JSP7261530	নাম : সাবিত্ৰী বসুমতাৰী পিতাৰ নাম : বৃদেল বসুমতাৰী ঘৰ নং : ২২৪ বয়স : 26 লিঙ্গ : মহিলা	ফটো উপলব্ধ	828	JSP1193879	নাম : চৰ্জিনা বসুমতাৰী পিতাৰ নাম : বৃদেল বসুমতাৰী ঘৰ নং : ২২৪ বয়স : 22 লিঙ্গ : মহিলা	ফটো উপলব্ধ
829	RAE0226993	নাম : মোহন বসুমতাৰী পিতাৰ নাম : বৃদেল বসুমতাৰী ঘৰ নং : ২২৪ বয়স : 22 লিঙ্গ : পুৰুষ	ফটো উপলব্ধ	830	RAE0082560	নাম : লক্ষী বসুমতাৰী পিতাৰ নাম : বৃদেল বসুমতাৰী ঘৰ নং : ২২৪ বয়স : 20 লিঙ্গ : পুৰুষ	ফটো উপলব্ধ	831	JSP1193622	নাম : ৰোহিত ছেত্ৰী পিতাৰ নাম : লোক ছেত্ৰী ঘৰ নং : ২২৫ বয়স : 37 লিঙ্গ : পুৰুষ	ফটো উপলব্ধ
832	JSP1194000	নাম : গীতা ছেত্ৰী স্বামীৰ নাম : ৰোহিত ছেত্ৰী ঘৰ নং : ২২৫ বয়স : 33 লিঙ্গ : মহিলা	ফটো উপলব্ধ	833	JSP1193374	নাম : পদম ছেত্ৰী পিতাৰ নাম : জ্ঞান বাহাদুৰ ছেত্ৰী ঘৰ নং : ২২৫ বয়স : 24 লিঙ্গ : পুৰুষ	ফটো উপলব্ধ	834	JSP3941630	নাম : লিলো ছেত্ৰী পিতাৰ নাম : কেছ বাহাদুৰ ছেত্ৰী ঘৰ নং : ৫৬৪ বয়স : 52 লিঙ্গ : পুৰুষ	ফটো উপলব্ধ
835	RAE0101139	নাম : কুমাৰী ছেত্ৰী স্বামীৰ নাম : লিলু ছেত্ৰী ঘৰ নং : 564 বয়স : 49 লিঙ্গ : মহিলা	ফটো উপলব্ধ	836	JSP3941689	নাম : বিষ্ণু ছেত্ৰী পিতাৰ নাম : লিলো ছেত্ৰী ঘৰ নং : ৫৬৪ বয়স : 30 লিঙ্গ : পুৰুষ	ফটো উপলব্ধ	837	JSP0631457	নাম : চানু ছেত্ৰী পিতাৰ নাম : তপ বাহাদুৰ ছেত্ৰী ঘৰ নং : ৫৬৪ বয়স : 27 লিঙ্গ : পুৰুষ	ফটো উপলব্ধ
S 838	JSP0631697	নাম : পবিত্ৰ ছেত্ৰী পিতাৰ নাম : তপ বাহাদুৰ ছেত্ৰী ঘৰ নং : ৫৬৪ বয়স : 25 লিঙ্গ : মহিলা	ফটো উপলব্ধ	839	JSP1193846	নাম : পবিত্ৰ ছেত্ৰী পিতাৰ নাম : লিলো ছেত্ৰী ঘৰ নং : ৫৬৮ বয়স : 32 লিঙ্গ : মহিলা	ফটো উপলব্ধ	840	JSP3342130	নাম : দুৰ্গা মায়া তামাং স্বামীৰ নাম : প্ৰতাপ তামাং ঘৰ নং : ঘৰ নং- 82 ক বয়স : 45 লিঙ্গ : মহিলা	ফটো উপলব্ধ



841	JSP0700971	ফটো উপলব্ধ
নাম : বিনোত তামাং পিতাৰ নাম: প্রতাপ তামাং ঘৰ নং : ঘৰ নং- 82 ক বয়স : 25 লিঙ্গ : পুৰুষ		

842	JSP3342685	ফটো উপলব্ধ
নাম : ৰঞ্জ নেউপানী স্বামীৰ নাম: চন্দ্ৰ নেউপানী ঘৰ নং : হাউচ নো 94 খ বয়স : 42 লিঙ্গ : মহিলা		

843	JSP1193945	ফটো উপলব্ধ
নাম : বিমলা লিম্বু পিতাৰ নাম: জগত বাহাদুৰ লিম্বু ঘৰ নং : 3 নং ৰায়াং বালিজান বয়স : 27 লিঙ্গ : মহিলা		



844	1	RAE0235697	ফটো উপলব্ধ	845	1	RAE0241430	ফটো উপলব্ধ	846	1	BTW0238790	ফটো উপলব্ধ
নাম : পম্পী ছেত্ৰী স্বামীৰ নাম : বিষ্ণু ছেত্ৰী ঘৰ নং : 564 বয়স : 31 লিঙ্গ : মহিলা				নাম : শক্তি পেণ্ডু পিতাৰ নাম : দেবজিত পেণ্ডু ঘৰ নং : 36 ক বয়স : 18 লিঙ্গ : পুৰুষ				নাম : কাল প্ৰধান পিতাৰ নাম : আৰ.ক. প্ৰধান ঘৰ নং : 73 বয়স : 36 লিঙ্গ : পুৰুষ			
847	1	JSP3334803	ফটো উপলব্ধ	848	1	JSP3334643	ফটো উপলব্ধ	849	1	JSP0350462	ফটো উপলব্ধ
নাম : উমীলা ছেত্ৰী পিতাৰ নাম : কৰ্ণ বাঃ ছেত্ৰী ঘৰ নং : 128 বয়স : 32 লিঙ্গ : মহিলা				নাম : টেক বাঃ পিতাৰ নাম : তেজ বাঃ ছেত্ৰী ঘৰ নং : 128 বয়স : 46 লিঙ্গ : পুৰুষ				নাম : পল্লৱী পেণ্ডু পিতাৰ নাম : সত্যৰাম পেণ্ডু ঘৰ নং : 65 বয়স : 27 লিঙ্গ : মহিলা			
850	1	JSP3334654	ফটো উপলব্ধ	851	1	JSP1394316	ফটো উপলব্ধ	852	1	JSP3334609	ফটো উপলব্ধ
নাম : ডম্বৰমায়া ছেত্ৰী মাতৃৰ নাম : টেক বাঃ ছেত্ৰী ঘৰ নং : 128 বয়স : 38 লিঙ্গ : মহিলা				নাম : মীনা ছেত্ৰী পিতাৰ নাম : জয়নাৰায়ণ ছেত্ৰী ঘৰ নং : 95 বয়স : 34 লিঙ্গ : মহিলা				নাম : অনমায়া গুৰুং স্বামীৰ নাম : মহেন্দ্ৰ গুৰুং ঘৰ নং : 73 বয়স : 35 লিঙ্গ : মহিলা			
853	1	HQG0380170	ফটো উপলব্ধ	854	1	JSP3334610	ফটো উপলব্ধ	855	1	RAE0079863	ফটো উপলব্ধ
নাম : ধুব জ্যোতি মাতৃৰ নাম : ইলাচী শইকীয়া ঘৰ নং : 68 বয়স : 34 লিঙ্গ : পুৰুষ				নাম : ববিতা ছেত্ৰী স্বামীৰ নাম : বিনোদ ছেত্ৰী ঘৰ নং : 89 বয়স : 40 লিঙ্গ : মহিলা				নাম : পূজা ছেত্ৰী স্বামীৰ নাম : জিত বাহাদুৰ ছেত্ৰী ঘৰ নং : 106 বয়স : 27 লিঙ্গ : মহিলা			
856	1	JSP0019374	ফটো উপলব্ধ	857	1	JSP0019371	ফটো উপলব্ধ	858	1	JSP3334563	ফটো উপলব্ধ
নাম : মীনা কুমাৰী স্বামীৰ নাম : বম বাহাদুৰ ছেত্ৰী ঘৰ নং : 106 বয়স : 54 লিঙ্গ : মহিলা				নাম : বমবাহাদুৰ ছেত্ৰী পিতাৰ নাম : জগতবাহাদুৰ ছেত্ৰী ঘৰ নং : 106 বয়স : 61 লিঙ্গ : পুৰুষ				নাম : কম্পনা নেওপানী স্বামীৰ নাম : লালবাহাদুৰ নেওপানী ঘৰ নং : 15 বয়স : 35 লিঙ্গ : মহিলা			
859	1	JSP7323397	ফটো উপলব্ধ	860	1	JSP0019379	ফটো উপলব্ধ	861	1	JSP0019378	ফটো উপলব্ধ
নাম : বিজয় ছেত্ৰী পিতাৰ নাম : বন বাহাদুৰ ছেত্ৰী ঘৰ নং : 106 বয়স : 28 লিঙ্গ : পুৰুষ				নাম : জিতবাহাদুৰ ছেত্ৰী পিতাৰ নাম : বমবাহাদুৰ ছেত্ৰী ঘৰ নং : 106 বয়স : 31 লিঙ্গ : পুৰুষ				নাম : লাল বাহাদুৰ পিতাৰ নাম : বম বাহাদুৰ ছেত্ৰী ঘৰ নং : 106 বয়স : 34 লিঙ্গ : পুৰুষ			
862	1	VFT0028662	ফটো উপলব্ধ	863	1	VFT0109348	ফটো উপলব্ধ	864	1	RAE0258319	ফটো উপলব্ধ
নাম : সবিতা ৰাই স্বামীৰ নাম : টেক বাহাদুৰ ৰাই ঘৰ নং : 116 বয়স : 27 লিঙ্গ : মহিলা				নাম : টেক বাহাদুৰ পিতাৰ নাম : প্ৰেম বাহাদুৰ ৰাই ঘৰ নং : 116 বয়স : 28 লিঙ্গ : পুৰুষ				নাম : পূম্পা ছেত্ৰী স্বামীৰ নাম : দীপক ছেত্ৰী ঘৰ নং : 12 বয়স : 19 লিঙ্গ : মহিলা			
865	1	RAE0258327	ফটো উপলব্ধ	866	1	RAE0258368	ফটো উপলব্ধ	867	1	RAE0258418	ফটো উপলব্ধ
নাম : চন্দ্ৰ বাহাদুৰ মগৰ পিতাৰ নাম : ভীম বাহাদুৰ মগৰ ঘৰ নং : 169 বয়স : 19 লিঙ্গ : পুৰুষ				নাম : মীনা ছেত্ৰী অন্যান্য : নিহাল নেৱাৰ ঘৰ নং : 77 বয়স : 20 লিঙ্গ : মহিলা				নাম : বলৰাম ৰায় পিতাৰ নাম : চন্দ্ৰ বাহাদুৰ ৰায় ঘৰ নং : 40 বয়স : 23 লিঙ্গ : পুৰুষ			
868	1	RAE0261198	ফটো উপলব্ধ	869	1	RAE0261248	ফটো উপলব্ধ	870	1	RAE0261339	ফটো উপলব্ধ
নাম : জানু লিসু পিতাৰ নাম : জয়মন লিসু ঘৰ নং : 114 বয়স : 19 লিঙ্গ : মহিলা				নাম : ৰাম গুৰুং পিতাৰ নাম : লোক বাহাদুৰ গুৰুং ঘৰ নং : 151 বয়স : 19 লিঙ্গ : পুৰুষ				নাম : গৌতম গুৰুং পিতাৰ নাম : বিখ বাহাদুৰ গুৰুং ঘৰ নং : 88 বয়স : 18 লিঙ্গ : পুৰুষ			
871	1	RAE0261347	ফটো উপলব্ধ	872	1	RAE0261487	ফটো উপলব্ধ	873	1	RAE0261503	ফটো উপলব্ধ
নাম : মেনকা গুৰুং পিতাৰ নাম : প্ৰেম বাহাদুৰ গুৰুং ঘৰ নং : 88 ক বয়স : 18 লিঙ্গ : মহিলা				নাম : আশিক ৰায় পিতাৰ নাম : ৰাজেন ৰায় ঘৰ নং : 40 ক বয়স : 18 লিঙ্গ : পুৰুষ				নাম : চন্দ্ৰ কুমাৰী ছেত্ৰী অন্যান্য : গোমিা ছেত্ৰী ঘৰ নং : 118 বয়স : 19 লিঙ্গ : মহিলা			



874	1	RAE0261602
নাম : কবিতা ছেত্ৰী পিতাৰ নাম: হৰু বাহাদুৰ ছেত্ৰী ঘৰ নং : 100 বয়স : 18 লিঙ্গ : পুৰুষ		
ফটো উপলব্ধ		

875	1	RAE0261610
নাম : সঞ্জীৱ তামাং পিতাৰ নাম: টঙ্ক বাহাদুৰ তামাং ঘৰ নং : 90 বয়স : 18 লিঙ্গ : পুৰুষ		
ফটো উপলব্ধ		

876	1	RAE0261669
নাম : খেম বাহাদুৰ ছেত্ৰী পিতাৰ নাম: মন বাহাদুৰ ছেত্ৰী ঘৰ নং : 72 বয়স : 18 লিঙ্গ : পুৰুষ		
ফটো উপলব্ধ		

877	1	RAE0261693
নাম : শচীন নেৱাৰ পিতাৰ নাম: ওম বাহাদুৰ নেৱাৰ ঘৰ নং : 39 বয়স : 18 লিঙ্গ : পুৰুষ		
ফটো উপলব্ধ		

878	1	RAE0261701
নাম : গীতা ছেত্ৰী পিতাৰ নাম: হৰু বাহাদুৰ ছেত্ৰী ঘৰ নং : 100 বয়স : 20 লিঙ্গ : মহিলা		
ফটো উপলব্ধ		

879	1	RAE0261727
নাম : হেম বাহাদুৰ থাপা অন্যান্য: ভুকে থাপা ঘৰ নং : 127 বয়স : 18 লিঙ্গ : পুৰুষ		
ফটো উপলব্ধ		

880	1	RAE0261750
নাম : দীপক প্ৰধান অন্যান্য: কালু প্ৰধান ঘৰ নং : 73 বয়স : 19 লিঙ্গ : পুৰুষ		
ফটো উপলব্ধ		

881	1	RAE0268169
নাম : মহন ৰাই পিতাৰ নাম: বুদ্ধিমান ৰাই ঘৰ নং : 31 বয়স : 23 লিঙ্গ : পুৰুষ		
ফটো উপলব্ধ		

882	1	RAE0268425
নাম : দিলীপ ৰাই পিতাৰ নাম: বুদ্ধিমান ৰাই ঘৰ নং : 31 বয়স : 18 লিঙ্গ : পুৰুষ		
ফটো উপলব্ধ		

883	1	RAE0275933
নাম : কৃষ্ণ ছেত্ৰী পিতাৰ নাম: গোপাল ছেত্ৰী ঘৰ নং : 21 বয়স : 21 লিঙ্গ : পুৰুষ		
ফটো উপলব্ধ		



884	1	RAE0280289
নাম : প্রকাশ প্রধান পিতাৰ নাম: নৰ বহাদুৰ প্রধান ঘৰ নং : 148 বয়স : 20 লিঙ্গ : পুৰুষ		ফটো উপলব্ধ

885	1	RAE0280305
নাম : অনন্ত বৰ্মন পিতাৰ নাম: গণেশ বৰ্মন ঘৰ নং : 1 বয়স : 20 লিঙ্গ : পুৰুষ		ফটো উপলব্ধ

886	1	RAE0281246
নাম : প্ৰেম বাহাদুৰ ছেত্ৰী পিতাৰ নাম: বাৰ বাঃ ছেত্ৰী ঘৰ নং : ৫৪ বয়স : 18 লিঙ্গ : পুৰুষ		ফটো উপলব্ধ

887	1	RAE0282384
নাম : বীতা ছেত্ৰী স্বামীৰ নাম: নৰ কুমাৰ ছেত্ৰী ঘৰ নং : ৯১ বয়স : 20 লিঙ্গ : মহিলা		ফটো উপলব্ধ

888	1	RAE0283986
নাম : লক্ষ্মী বাই পিতাৰ নাম: ইন্দ্ৰ বাঃ বাই ঘৰ নং : ৩৭ বয়স : 18 লিঙ্গ : মহিলা		ফটো উপলব্ধ

889	1	RAE0284141
নাম : লক্ষ্মী বাই পিতাৰ নাম: ইন্দ্ৰ বাহাদুৰ বাই ঘৰ নং : 37 বয়স : 18 লিঙ্গ : মহিলা		ফটো উপলব্ধ

ভোটাৰৰ সাৰাংশ

A) ভোটাৰৰ সংখ্যা

	তালিকাৰ প্ৰকাৰ	তালিকাৰ চিনাক্তকৰণ	ভোটাৰৰ সংখ্যা							
			পুৰুষ	মহিলা	৩য় লিঙ্গ	মুঠ				
I	মূল তালিকা	মূল তালিকা	বিশেষ সংশোধন, 2026 চনৰ পূৰ্বৰ 2025 চনৰ মূল তালিকাৰ লগত থকা সংযোজন সমূহ একত্ৰিতকৰণ কৰা তালিকা।				431	412	0	843
II	যোগ তালিকা	পৰিপূৰক 1	বিশেষ সংক্ষিপ্ত সংশোধন, 2026				23	17	0	40
		পৰিপূৰক 2	অনবিচ্ছিন্ন সংশোধন 2026				3	3	0	6
			মুঠ				26	20	0	46
III	বিয়োজন তালিকা	পৰিপূৰক 1	বিশেষ সংক্ষিপ্ত সংশোধন, 2026				11	21	0	32
		পৰিপূৰক 2	অনবিচ্ছিন্ন সংশোধন 2026				1	5	0	6
			মুঠ				12	26	0	38
IV	লিংগ ক্ষেত্ৰত পৰিবৰ্তনৰ বাবে পাৰ্থক্য					0	0	0	0	
এই সংশোধনৰ পিছত ভোটাৰ তালিকাত ভোটাৰৰ মুঠ সংখ্যা (I+II-III+IV)						445	406	0	851	

B) শুধৰনীৰ সংখ্যা

তালিকাৰ প্ৰকাৰ	তালিকাৰ চিনাক্তকৰণ	শুধৰনীৰ সংখ্যা
পৰিপূৰক 1	বিশেষ সংক্ষিপ্ত সংশোধন, 2026	28
পৰিপূৰক 2	অনবিচ্ছিন্ন সংশোধন 2026	2
	মুঠ	30

নিৰ্বাচক পঞ্জীয়ন বিষয়াৰ স্বাক্ষৰ

E-মৃত, S-স্থানান্তৰিত/ বাসস্থান পৰিবৰ্তন, R-প্ৰতিলিপি, M-নিখোজ, Q-অযোগ্য