



ভোটাৰ তালিকা 2026 S03 অসম

বিধানসভা সমষ্টিৰ নম্বৰ, নাম আৰু সংৰক্ষণৰ স্থিতি : 80 - জোনাই (অনুসূচিত জনজাতি)		খণ্ড নং : 74																			
এই বিধানসভা সমষ্টিত কোন সংসদীয় সমষ্টিৰ অন্তৰ্গত তাৰ নম্বৰ, নাম আৰু সংৰক্ষণ স্থিতি : 12 - লক্ষীমপুৰ (সাধাৰণ)																					
1. সংশোধনৰ বিৱৰণ																					
সংশোধনৰ বছৰ	2026	তালিকাৰ চিনাক্তকৰণ																			
ভিত্তি তাৰিখ	01-04-2026	বিশেষ সংশোধন, 2026 চনৰ পূৰ্বৰ 2025 চনৰ মূল তালিকাৰ লগত থকা সংযোজন সমূহ একত্ৰিতকৰণ কৰা তালিকা।																			
সংশোধনৰ প্ৰকাৰ	বিশেষ সংশোধন 2026																				
প্ৰকাশনৰ তাৰিখ	23-03-2026																				
2. খণ্ড আৰু ভোটগ্ৰহন কেন্দ্ৰৰ বিৱৰণ																					
খণ্ডৰ অন্তৰ্গত এলেকা সমূহৰ নম্বৰ আৰু নাম																					
1-সোনাপুৰ		<table style="width: 100%; border-collapse: collapse;"> <tr> <td style="width: 50%;">মূল চহৰ/গাওঁ</td> <td style="width: 50%;">: সোনাপুৰ</td> </tr> <tr> <td>ৱাৰ্ড নং</td> <td>:</td> </tr> <tr> <td>ডাকঘৰ</td> <td>: জোনকাৰেং</td> </tr> <tr> <td>পুলিচ থানা</td> <td>: জোনাই</td> </tr> <tr> <td>ব্লক</td> <td>: মুৰ্কেচেলেক জনজাতি উন্নয়ন খণ্ড</td> </tr> <tr> <td>ৰাজহ চক্ৰ</td> <td>: জোনাই</td> </tr> <tr> <td>জিলা</td> <td>: ধেমাজি</td> </tr> <tr> <td>পিনকোড</td> <td>: 787060</td> </tr> </table>				মূল চহৰ/গাওঁ	: সোনাপুৰ	ৱাৰ্ড নং	:	ডাকঘৰ	: জোনকাৰেং	পুলিচ থানা	: জোনাই	ব্লক	: মুৰ্কেচেলেক জনজাতি উন্নয়ন খণ্ড	ৰাজহ চক্ৰ	: জোনাই	জিলা	: ধেমাজি	পিনকোড	: 787060
মূল চহৰ/গাওঁ	: সোনাপুৰ																				
ৱাৰ্ড নং	:																				
ডাকঘৰ	: জোনকাৰেং																				
পুলিচ থানা	: জোনাই																				
ব্লক	: মুৰ্কেচেলেক জনজাতি উন্নয়ন খণ্ড																				
ৰাজহ চক্ৰ	: জোনাই																				
জিলা	: ধেমাজি																				
পিনকোড	: 787060																				
3. ভোটগ্ৰহন কেন্দ্ৰৰ বিৱৰণ																					
ভোটগ্ৰহন কেন্দ্ৰৰ নম্বৰ আৰু নাম :		ভোটগ্ৰহন কেন্দ্ৰৰ প্ৰকাৰ (পুৰুষ/মহিলা/সাধাৰণ)		সাধাৰণ																	
74 - ১ নং সোনাপুৰ এল পি স্কুল		খণ্ডৰ অন্তৰ্গত সহায়ক ভোটগ্ৰহন কেন্দ্ৰ		0																	
ভোটগ্ৰহন কেন্দ্ৰৰ ঠিকনা :		সংখ্যা :																			
১ নং সোনাপুৰ এল.পি. স্কুল, ৰুম নং ১, সোনাপুৰ																					
4. ভোটাৰৰ সংখ্যা																					
আৰম্ভনি ক্ৰমিক নং	শেষ ক্ৰমিক নং	মুঠ ভোটাৰ																			
		পুৰুষ	মহিলা	৩য় লিঙ্গ	মুঠ																
1	1094	527	516	0	1043																

নিৰ্বাচক পঞ্জীয়ন বিষয়াৰ স্বাক্ষৰ

Nazri Naksha

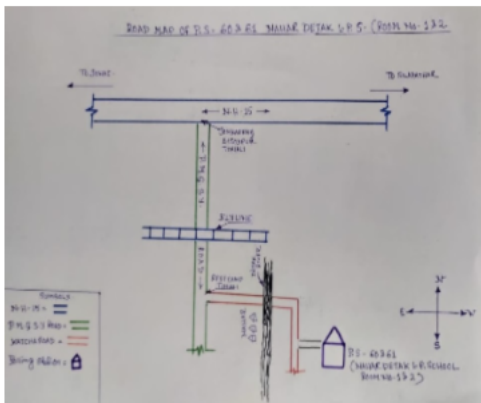

Google Map View

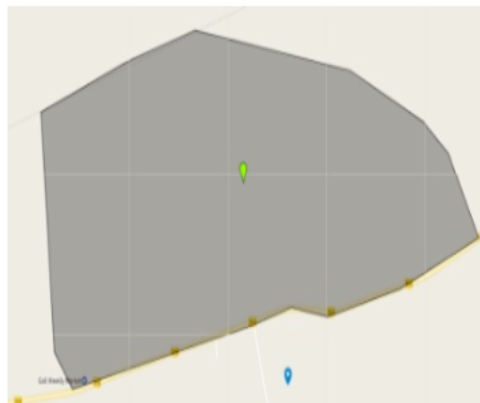

Polling Station Building Front View



ভোটগ্ৰহন কেন্দ্ৰৰ সন্মুখৰ দৃশ্য



Cad View

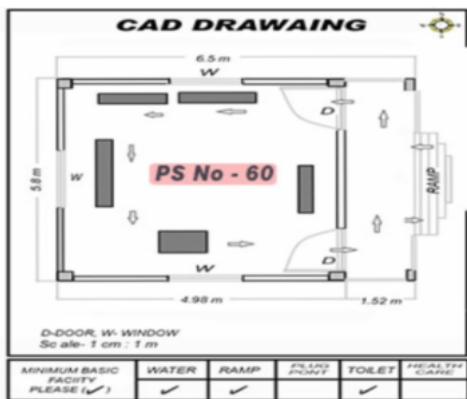

Key MAP View





1 নাম : মনীষা বসুমতাৰী স্বামীৰ নাম: খৰ্গেশ্বৰ বসুমতাৰী ঘৰ নং : 0 বয়স : 27 লিঙ্গ : মহিলা	JSP0533430 ফটো উপলব্ধ	2 নাম : নেশ্বীন ব্ৰহ্ম পিতাৰ নাম: আবিনাশ ব্ৰহ্ম ঘৰ নং : 1 বয়স : 39 লিঙ্গ : পুৰুষ	JSP4836844 ফটো উপলব্ধ	3 নাম : ৰমিলা ব্ৰহ্ম স্বামীৰ নাম: নেৰচেন ব্ৰহ্ম ঘৰ নং : 1 বয়স : 35 লিঙ্গ : মহিলা	JSP4836866 ফটো উপলব্ধ
4 নাম : অনিল বসুমতাৰী পিতাৰ নাম: চিহ্নিন্দ্ৰ বসুমতাৰী ঘৰ নং : 2 বয়স : 55 লিঙ্গ : পুৰুষ	JSP4834564 ফটো উপলব্ধ	5 নাম : ললিতা বসুমতাৰী স্বামীৰ নাম: অনিল বসুমতাৰী ঘৰ নং : 2 বয়স : 51 লিঙ্গ : মহিলা	JSP4834575 ফটো উপলব্ধ	6 নাম : বিজয় বসুমতাৰী পিতাৰ নাম: অনিল বসুমতাৰী ঘৰ নং : 2 বয়স : 22 লিঙ্গ : পুৰুষ	JSP3294857 ফটো উপলব্ধ
7 নাম : জিপেন নাৰ্জাৰী পিতাৰ নাম: দ্বাৰেন নাৰ্জাৰী ঘৰ নং : 3 বয়স : 59 লিঙ্গ : পুৰুষ	JSP4834597 ফটো উপলব্ধ	8 নাম : হৰেশ্বৰ নাৰ্জাৰী পিতাৰ নাম: জিপেন নাৰ্জাৰী ঘৰ নং : 3 বয়স : 41 লিঙ্গ : পুৰুষ	JSP4834611 ফটো উপলব্ধ	# 9 নাম : জয়ন্তী নাৰ্জাৰী স্বামীৰ নাম: হৰেশ্বৰ নাৰ্জাৰী ঘৰ নং : 259 বয়স : 39 লিঙ্গ : মহিলা	JSP4834622 ফটো উপলব্ধ
10 নাম : বিজয় নাৰ্জাৰী পিতাৰ নাম: জিপেন নাৰ্জাৰী ঘৰ নং : 3 বয়স : 39 লিঙ্গ : পুৰুষ	JSP4834644 ফটো উপলব্ধ	11 নাম : জনশ্ৰী নাৰ্জাৰী পিতাৰ নাম: বিজয় নাৰ্জাৰী ঘৰ নং : 3 বয়স : 39 লিঙ্গ : মহিলা	JSP4834633 ফটো উপলব্ধ	12 নাম : বিজয় নাৰ্জাৰী পিতাৰ নাম: খেংগোনা নাৰ্জাৰী ঘৰ নং : 3 বয়স : 36 লিঙ্গ : পুৰুষ	JSP3838797 ফটো উপলব্ধ
13 নাম : মিতিসাৰ নাৰ্জাৰী পিতাৰ নাম: হৰীশ্বৰ নাৰ্জাৰী ঘৰ নং : 3 বয়স : 21 লিঙ্গ : পুৰুষ	JSP3290905 ফটো উপলব্ধ	14 নাম : তোৰন বসুমতাৰী পিতাৰ নাম: গোবিন বসুমতাৰী ঘৰ নং : 4 বয়স : 51 লিঙ্গ : পুৰুষ	JSP4834655 ফটো উপলব্ধ	15 নাম : সুমিত্ৰা বসুমতাৰী স্বামীৰ নাম: তেৰিণ বসুমতাৰী ঘৰ নং : 4 বয়স : 49 লিঙ্গ : মহিলা	JSP4834666 ফটো উপলব্ধ
S 16 নাম : ছনজিলা বসুমতাৰী পিতাৰ নাম: তেৰিণ বসুমতাৰী ঘৰ নং : 4 বয়স : 30 লিঙ্গ : মহিলা	JSP4840306 ফটো উপলব্ধ	17 নাম : ৰহেন বসুমতাৰী পিতাৰ নাম: গালা বসুমতাৰী ঘৰ নং : 5 বয়স : 54 লিঙ্গ : পুৰুষ	JSP4834677 ফটো উপলব্ধ	18 নাম : ৰূপচী বসুমতাৰী স্বামীৰ নাম: ৰহেন বসুমতাৰী ঘৰ নং : 5 বয়স : 52 লিঙ্গ : মহিলা	JSP4834688 ফটো উপলব্ধ
19 নাম : মীথীংগা বসুমতাৰী পিতাৰ নাম: ৰহেন বসুমতাৰী ঘৰ নং : 5 বয়স : 30 লিঙ্গ : পুৰুষ	JSP3205763 ফটো উপলব্ধ	20 নাম : অন স্বৰ্গীয়াৰী বসুমতাৰী স্বামীৰ নাম: মিঠিংগা বসুমতাৰী ঘৰ নং : 5 বয়স : 29 লিঙ্গ : মহিলা	JSP5103411 ফটো উপলব্ধ	21 নাম : স্বমশ্ৰী বসুমতাৰী স্বামীৰ নাম: ফুংখা বসুমতাৰী ঘৰ নং : 5 বয়স : 28 লিঙ্গ : মহিলা	JSP3289543 ফটো উপলব্ধ
22 নাম : ফুংখা বসুমতাৰী পিতাৰ নাম: ৰহেন বসুমতাৰী ঘৰ নং : 5 বয়স : 27 লিঙ্গ : পুৰুষ	JSP0467647 ফটো উপলব্ধ	S 23 নাম : গেউলাংশ্ৰী বসুমতাৰী পিতাৰ নাম: ৰহেন বসুমতাৰী ঘৰ নং : 5 বয়স : 26 লিঙ্গ : মহিলা	JSP0713834 ফটো উপলব্ধ	24 নাম : অনচুলা বসুমতাৰী পিতাৰ নাম: ৰহেন বসুমতাৰী ঘৰ নং : 5 বয়স : 23 লিঙ্গ : পুৰুষ	JSP1229400 ফটো উপলব্ধ
25 নাম : মঙ্গল বসুমতাৰী পিতাৰ নাম: গালা বসুমতাৰী ঘৰ নং : 6 বয়স : 59 লিঙ্গ : পুৰুষ	JSP4834699 ফটো উপলব্ধ	26 নাম : বৈসাগী বসুমতাৰী স্বামীৰ নাম: মঙ্গল বসুমতাৰী ঘৰ নং : 6 বয়স : 56 লিঙ্গ : মহিলা	JSP4834702 ফটো উপলব্ধ	27 নাম : নেপুল মুছাহাৰী পিতাৰ নাম: আভিৰাম মুছাহাৰী ঘৰ নং : 6 বয়স : 35 লিঙ্গ : পুৰুষ	JSP0487298 ফটো উপলব্ধ
28 নাম : বন্দনা বসুমতাৰী পিতাৰ নাম: মঙ্গলা বসুমতাৰী ঘৰ নং : 6 বয়স : 28 লিঙ্গ : মহিলা	JSP0488536 ফটো উপলব্ধ	29 নাম : কবিতা বসুমতাৰী পিতাৰ নাম: বিৰীশ বসুমতাৰী ঘৰ নং : 6 বয়স : 27 লিঙ্গ : মহিলা	JSP0350751 ফটো উপলব্ধ	30 নাম : দেউলশ্ৰী নাৰ্জাৰী স্বামীৰ নাম: দাৰেণ নাৰ্জাৰী ঘৰ নং : 7 বয়স : 87 লিঙ্গ : মহিলা	JSP4834713 ফটো উপলব্ধ



31 নাম : বিপেন নাৰ্জাৰী পিতাৰ নাম: দাৰেণ নাৰ্জাৰী ঘৰ নং : 7 বয়স : 64 লিঙ্গ : পুৰুষ	JSP4834724 ফটো উপলব্ধ	32 নাম : মৃলাতী নাৰ্জাৰী স্বামীৰ নাম: বিপেন নাৰ্জাৰী ঘৰ নং : 7 বয়স : 56 লিঙ্গ : মহিলা	JSP4834735 ফটো উপলব্ধ	33 নাম : নৰাম নাৰ্জাৰী পিতাৰ নাম: দাৰেণ নাৰ্জাৰী ঘৰ নং : 7 বয়স : 52 লিঙ্গ : পুৰুষ	JSP4834779 ফটো উপলব্ধ
# 34 নাম : হাংমা নাৰ্জাৰী পিতাৰ নাম: দাৰেণ নাৰ্জাৰী ঘৰ নং : 269 বয়স : 49 লিঙ্গ : মহিলা	JSP4834768 ফটো উপলব্ধ	35 নাম : সবিতা শ্বৰ্গীয়াৰী নাৰ্জাৰী পিতাৰ নাম: প্ৰদীপ শ্বৰ্গীয়াৰী ঘৰ নং : 9 বয়স : 27 লিঙ্গ : মহিলা	JSP0285130 ফটো উপলব্ধ	36 নাম : বিবুং নাৰ্জাৰী পিতাৰ নাম: বিপেন নাৰ্জাৰী ঘৰ নং : 9 বয়স : 26 লিঙ্গ : পুৰুষ	JSP0511428 ফটো উপলব্ধ
37 নাম : দময়ন্তী বসুমতাৰী স্বামীৰ নাম: বিবুং নাৰ্জাৰী ঘৰ নং : 9 বয়স : 25 লিঙ্গ : মহিলা	JSP0713792 ফটো উপলব্ধ	38 নাম : গোবিন বসুমতাৰী পিতাৰ নাম: ভীম বসুমতাৰী ঘৰ নং : 8 বয়স : 75 লিঙ্গ : পুৰুষ	JSP4834791 ফটো উপলব্ধ	39 নাম : নেউলী বসুমতাৰী স্বামীৰ নাম: গোবিন বসুমতাৰী ঘৰ নং : 8 বয়স : 73 লিঙ্গ : মহিলা	JSP4834804 ফটো উপলব্ধ
40 নাম : মীথীসৰ বসুমতাৰী পিতাৰ নাম: গোবিন বসুমতাৰী ঘৰ নং : 8 বয়স : 31 লিঙ্গ : পুৰুষ	JSP4834815 ফটো উপলব্ধ	41 নাম : বেখা নাৰ্জাৰী বসুমতাৰী স্বামীৰ নাম: মিথীসৰ বসুমতাৰী ঘৰ নং : 8 বয়স : 28 লিঙ্গ : মহিলা	JSP0528646 ফটো উপলব্ধ	42 নাম : বানেশ্বৰ বসুমতাৰী পিতাৰ নাম: ভীম বসুমতাৰী ঘৰ নং : 9 বয়স : 75 লিঙ্গ : পুৰুষ	JSP4834859 ফটো উপলব্ধ
43 নাম : সোমবাৰী বসুমতাৰী স্বামীৰ নাম: বানেশ্বৰ বসুমতাৰী ঘৰ নং : 9 বয়স : 71 লিঙ্গ : মহিলা	JSP4834860 ফটো উপলব্ধ	S2 44 নাম : উমাকান্ত বসুমতাৰী পিতাৰ নাম: বানেশ্বৰ বসুমতাৰী ঘৰ নং : 9 বয়স : 39 লিঙ্গ : পুৰুষ	JSP4834906 ফটো উপলব্ধ	S2 45 নাম : চমলা বসুমতাৰী স্বামীৰ নাম: উমাকান্ত বসুমতাৰী ঘৰ নং : 9 বয়স : 35 লিঙ্গ : মহিলা	JSP4834928 ফটো উপলব্ধ
46 নাম : অংশোমই বসুমতাৰী পিতাৰ নাম: তুৰুন বসুমতাৰী ঘৰ নং : 09 বয়স : 22 লিঙ্গ : মহিলা	JSP3297777 ফটো উপলব্ধ	47 নাম : দেউবাৰী শ্বৰ্গীয়াৰী স্বামীৰ নাম: কমেলেশ্বৰ শ্বৰ্গীয়াৰী ঘৰ নং : 10 বয়স : 69 লিঙ্গ : মহিলা	JSP4834995 ফটো উপলব্ধ	48 নাম : বৃধবৰী শ্বৰ্গীয়াৰী স্বামীৰ নাম: ঘনোকান্ত শ্বৰ্গীয়াৰী ঘৰ নং : 10 বয়স : 59 লিঙ্গ : মহিলা	JSP4834951 ফটো উপলব্ধ
49 নাম : গবিন্দ শ্বৰ্গীয়াৰী পিতাৰ নাম: ঘনোকান্ত শ্বৰ্গীয়াৰী ঘৰ নং : 10 বয়স : 46 লিঙ্গ : পুৰুষ	JSP4834940 ফটো উপলব্ধ	50 নাম : নীলিমা শ্বৰ্গীয়াৰী স্বামীৰ নাম: নীলকান্ত শ্বৰ্গীয়াৰী ঘৰ নং : 10 বয়স : 44 লিঙ্গ : মহিলা	JSP4834973 ফটো উপলব্ধ	51 নাম : গীতা শ্বৰ্গীয়াৰী স্বামীৰ নাম: গবিন্দ শ্বৰ্গীয়াৰী ঘৰ নং : 10 বয়স : 44 লিঙ্গ : মহিলা	JSP4834939 ফটো উপলব্ধ
52 নাম : কেত্ৰ শ্বৰ্গীয়াৰী পিতাৰ নাম: ঘন শ্বৰ্গীয়াৰী ঘৰ নং : 10 বয়স : 35 লিঙ্গ : পুৰুষ	JSP3205854 ফটো উপলব্ধ	53 নাম : বিনা ছৰগেয়াৰী স্বামীৰ নাম: কেত্ৰ ছৰগেয়াৰী ঘৰ নং : 10 বয়স : 30 লিঙ্গ : মহিলা	JSP0275628 ফটো উপলব্ধ	54 নাম : সঞ্জীৱ ছৰগেয়াৰী পিতাৰ নাম: গনকান্ত ছৰগেয়াৰী ঘৰ নং : 10 বয়স : 28 লিঙ্গ : পুৰুষ	JSP0276246 ফটো উপলব্ধ
55 নাম : পদমনী শ্বৰ্গীয়াৰী পিতাৰ নাম: নীল কান্ত শ্বৰ্গীয়াৰী ঘৰ নং : 10 বয়স : 25 লিঙ্গ : মহিলা	JSP0713768 ফটো উপলব্ধ	56 নাম : নিলিমা নাৰ্জাৰী দৈমাৰী স্বামীৰ নাম: সোমেশ্বৰ দৈমাৰী ঘৰ নং : 11 বয়স : 56 লিঙ্গ : মহিলা	JSP4835012 ফটো উপলব্ধ	57 নাম : সমেশ্বৰ দৈমাৰী পিতাৰ নাম: বিস্তৰাম দৈমাৰী ঘৰ নং : 11 বয়স : 55 লিঙ্গ : পুৰুষ	JSP4835001 ফটো উপলব্ধ
58 নাম : মাইনাও দৈমাৰী পিতাৰ নাম: বিস্তৰাম দৈমাৰী ঘৰ নং : 11 বয়স : 44 লিঙ্গ : মহিলা	JSP4835034 ফটো উপলব্ধ	59 নাম : মঞ্চৰাম দৈমাৰী পিতাৰ নাম: বিস্তৰাম দৈমাৰী ঘৰ নং : 11 বয়স : 38 লিঙ্গ : পুৰুষ	JSP4835045 ফটো উপলব্ধ	60 নাম : নাগেন দৈমাৰী পিতাৰ নাম: ছমেশ্বৰ দৈমাৰী ঘৰ নং : 11 বয়স : 26 লিঙ্গ : পুৰুষ	JSP0288126 ফটো উপলব্ধ



61 নাম : বিশুজিত দৈমাৰী পিতাৰ নাম: সানেশ্বৰ দৈমাৰী ঘৰ নং : 11 বয়স : 23 লিঙ্গ : পুৰুষ	JSP1079110 ফটো উপলব্ধ	62 নাম : গাবকুলা গয়াৰী পিতাৰ নাম: থেমন গয়াৰী ঘৰ নং : 12 বয়স : 63 লিঙ্গ : পুৰুষ	JSP4835089 ফটো উপলব্ধ	63 নাম : তিপালিং গয়াৰী স্বামীৰ নাম: গাবকুলা গয়াৰী ঘৰ নং : 12 বয়স : 55 লিঙ্গ : মহিলা	JSP4835103 ফটো উপলব্ধ
64 নাম : মীণাৰাম গয়াৰী পিতাৰ নাম: থেমন গয়াৰী ঘৰ নং : 12 বয়স : 43 লিঙ্গ : পুৰুষ	JSP4835090 ফটো উপলব্ধ	65 নাম : বাজা গৈয়াৰী পিতাৰ নাম: গাবকুলা গৈয়াৰী ঘৰ নং : 12 বয়স : 29 লিঙ্গ : পুৰুষ	JSP0296517 ফটো উপলব্ধ	66 নাম : গাওদাং গয়াৰী স্বামীৰ নাম: মিনাৰাম গয়াৰী ঘৰ নং : 12 বয়স : 28 লিঙ্গ : মহিলা	JSP0297796 ফটো উপলব্ধ
67 নাম : বাংবিলা গয়াৰী পিতাৰ নাম: গাববিকুল গয়াৰী ঘৰ নং : 12 বয়স : 27 লিঙ্গ : পুৰুষ	JSP0297168 ফটো উপলব্ধ	68 নাম : বিলিফাং গয়াৰী মাতৃৰ নাম: টাপালিংগ গয়াৰী ঘৰ নং : 12 বয়স : 19 লিঙ্গ : পুৰুষ	RAE0215780 ফটো উপলব্ধ	69 নাম : মহানন্দ বৰুৱা পিতাৰ নাম: যোগল বৰুৱা ঘৰ নং : 13 বয়স : 37 লিঙ্গ : পুৰুষ	JSP4840146 ফটো উপলব্ধ
70 নাম : কবিতা বৰুৱা স্বামীৰ নাম: মহানন্দ বৰুৱা ঘৰ নং : 13 বয়স : 29 লিঙ্গ : মহিলা	JSP0055566 ফটো উপলব্ধ	71 নাম : হিতেন ৰাজবংশী পিতাৰ নাম: কলিন্দ ৰাজবংশী ঘৰ নং : 14 বয়স : 55 লিঙ্গ : পুৰুষ	JSP4835169 ফটো উপলব্ধ	72 নাম : ললিতা ৰাজবংশী স্বামীৰ নাম: হিতেন ৰাজবংশী ঘৰ নং : 14 বয়স : 52 লিঙ্গ : মহিলা	JSP4835170 ফটো উপলব্ধ
S 73 নাম : মিনা ৰাজবংশী পিতাৰ নাম: হিতেন ৰাজবংশী ঘৰ নং : 14 বয়স : 80 লিঙ্গ : মহিলা	JSP4840931 ফটো উপলব্ধ	74 নাম : লহিত ৰাজবংশী পিতাৰ নাম: হিতেন ৰাজবংশী ঘৰ নং : 14 বয়স : 28 লিঙ্গ : পুৰুষ	JSP0315226 ফটো উপলব্ধ	75 নাম : বিজ ৰাজবংশী পিতাৰ নাম: হিতেন ৰাজবংশী ঘৰ নং : 18 বয়স : 26 লিঙ্গ : পুৰুষ	JSP0316497 ফটো উপলব্ধ
76 নাম : জিনা ৰাজবংশী পিতাৰ নাম: হিতেন ৰাজবংশী ঘৰ নং : 18 বয়স : 26 লিঙ্গ : মহিলা	JSP0714097 ফটো উপলব্ধ	77 নাম : দিন ৰাজবংশী পিতাৰ নাম: হিতেন ৰাজবংশী ঘৰ নং : 18 বয়স : 22 লিঙ্গ : মহিলা	JSP3290996 ফটো উপলব্ধ	78 নাম : জীতেন ৰাজবংশী পিতাৰ নাম: কলিন্দ ৰাজবংশী ঘৰ নং : 15 বয়স : 52 লিঙ্গ : পুৰুষ	JSP4835192 ফটো উপলব্ধ
79 নাম : বিচৰি ৰাজবংশী স্বামীৰ নাম: জীতেন ৰাজবংশী ঘৰ নং : 15 বয়স : 49 লিঙ্গ : মহিলা	JSP4835205 ফটো উপলব্ধ	80 নাম : মিনতী ৰাজবংশী পিতাৰ নাম: যীতেন ৰাজবংশী ঘৰ নং : 15 বয়স : 27 লিঙ্গ : মহিলা	JSP0714030 ফটো উপলব্ধ	81 নাম : ঘনশ্যাম ৰাজবংশী পিতাৰ নাম: জীতেন ৰাজবংশী ঘৰ নং : 15 বয়স : 24 লিঙ্গ : পুৰুষ	JSP1128222 ফটো উপলব্ধ
82 নাম : পূজা ৰাজবংশী পিতাৰ নাম: জীতেন ৰাজবংশী ঘৰ নং : 15 বয়স : 21 লিঙ্গ : মহিলা	RAE0225615 ফটো উপলব্ধ	83 নাম : ছত্ৰ বাহাদুৰ ছেত্ৰী পিতাৰ নাম: পৰশুৰাম ছেত্ৰী ঘৰ নং : 16 বয়স : 56 লিঙ্গ : পুৰুষ	JSP3205912 ফটো উপলব্ধ	84 নাম : পদাকুমাৰী ছেত্ৰী স্বামীৰ নাম: ছত্ৰবাহাদুৰ ছেত্ৰী ঘৰ নং : 16 বয়স : 53 লিঙ্গ : মহিলা	JSP4835216 ফটো উপলব্ধ
85 নাম : মঞ্জু ছেত্ৰী পিতাৰ নাম: ছত্ৰ বাহাদুৰ ছেত্ৰী ঘৰ নং : 16 বয়স : 49 লিঙ্গ : মহিলা	RAE0231399 ফটো উপলব্ধ	86 নাম : মিনা চেত্ৰী স্বামীৰ নাম: ছত্ৰ চেত্ৰী ঘৰ নং : 16 বয়স : 32 লিঙ্গ : মহিলা	JSP0330167 ফটো উপলব্ধ	87 নাম : লেক বাহাদুৰ ছেত্ৰী পিতাৰ নাম: চত্ৰ বাহাদুৰ ছেত্ৰী ঘৰ নং : 16 বয়স : 32 লিঙ্গ : পুৰুষ	JSP0713065 ফটো উপলব্ধ
88 নাম : মনবাদুৰ চেত্ৰী পিতাৰ নাম: ছত্ৰবাদুৰ চেত্ৰী ঘৰ নং : 16 বয়স : 27 লিঙ্গ : পুৰুষ	JSP0331488 ফটো উপলব্ধ	89 নাম : সবিতা থাপা পিতাৰ নাম: ভানু থাপা ঘৰ নং : 16 বয়স : 25 লিঙ্গ : মহিলা	JSP0713883 ফটো উপলব্ধ	90 নাম : সাবিত্ৰী ছেত্ৰী পিতাৰ নাম: ছত্ৰ বাহাদুৰ ছেত্ৰী ঘৰ নং : 16 বয়স : 20 লিঙ্গ : মহিলা	RAE0042010 ফটো উপলব্ধ



91 নাম : লিকেন ৰাজবংশী পিতাৰ নাম: কলিন্দ্র ৰাজবংশী ঘৰ নং : 17 বয়স : 59 লিঙ্গ : পুৰুষ	JSP4835238 ফটো উপলব্ধ	92 নাম : ভদ্রেস্বৰ ৰাজবংশী পিতাৰ নাম: লিকেন ৰাজবংশী ঘৰ নং : 17 বয়স : 36 লিঙ্গ : পুৰুষ	JSP4835249 ফটো উপলব্ধ	93 নাম : ৰাদিকা ৰাজবংশী পিতাৰ নাম: লিকেন ৰাজবংশী ঘৰ নং : 19 বয়স : 33 লিঙ্গ : মহিলা	JSP0336867 ফটো উপলব্ধ
94 নাম : সঞ্জয় ৰাজবংশী পিতাৰ নাম: লিকেন ৰাজবংশী ঘৰ নং : 19 বয়স : 29 লিঙ্গ : পুৰুষ	JSP0337527 ফটো উপলব্ধ	95 নাম : আবেলী ৰাজবংশী পিতাৰ নাম: লিকেন ৰাজবংশী ঘৰ নং : 19 বয়স : 27 লিঙ্গ : পুৰুষ	JSP0338137 ফটো উপলব্ধ	96 নাম : চুফু ৰাজবংশী পিতাৰ নাম: লিকেন ৰাজবংশী ঘৰ নং : 19 বয়স : 25 লিঙ্গ : পুৰুষ	JSP4962411 ফটো উপলব্ধ
97 নাম : লক্ষ্মী বসুমতাৰী স্বামীৰ নাম: সঞ্জয় ৰাজবংশী ঘৰ নং : 19 বয়স : 25 লিঙ্গ : মহিলা	JSP4962296 ফটো উপলব্ধ	98 নাম : বিংকু গয়াৰী স্বামীৰ নাম: চুফু ৰাজবংশী ঘৰ নং : 19 বয়স : 22 লিঙ্গ : মহিলা	RAE0038463 ফটো উপলব্ধ	99 নাম : জিতেন বসুমতাৰী পিতাৰ নাম: জহৰ বসুমতাৰী ঘৰ নং : 18 বয়স : 56 লিঙ্গ : পুৰুষ	JSP4835250 ফটো উপলব্ধ
100 নাম : ফুলমতী বসুমতাৰী স্বামীৰ নাম: জিতেন বসুমতাৰী ঘৰ নং : 18 বয়স : 54 লিঙ্গ : মহিলা	JSP4835261 ফটো উপলব্ধ	101 নাম : চানচুমা গয়াৰী পিতাৰ নাম: ৰঞ্জিত গয়াৰী ঘৰ নং : 18 বয়স : 30 লিঙ্গ : পুৰুষ	JSP0713131 ফটো উপলব্ধ	102 নাম : চৌৰাংচাৰ বসুমতাৰী পিতাৰ নাম: জিতেন বসুমতাৰী ঘৰ নং : 18 বয়স : 28 লিঙ্গ : পুৰুষ	JSP0342576 ফটো উপলব্ধ
103 নাম : দেৱনাথ বসুমতাৰী পিতাৰ নাম: জিতেন বসুমতাৰী ঘৰ নং : 18 বয়স : 25 লিঙ্গ : পুৰুষ	JSP0712901 ফটো উপলব্ধ	104 নাম : পৱিত্ৰ বসুমতাৰী পিতাৰ নাম: জিতেন বসুমতাৰী ঘৰ নং : 18 বয়স : 22 লিঙ্গ : পুৰুষ	JSP3297769 ফটো উপলব্ধ	105 নাম : অঞ্জলী বসুমতাৰী পিতাৰ নাম: জিতেন বসুমতাৰী ঘৰ নং : 18 বয়স : 20 লিঙ্গ : মহিলা	RAE0041053 ফটো উপলব্ধ
106 নাম : ৰতেশ্বৰ বসুমতাৰী পিতাৰ নাম: বীৰত বসুমতাৰী ঘৰ নং : 19 বয়স : 57 লিঙ্গ : পুৰুষ	JSP4835272 ফটো উপলব্ধ	D 107 নাম : সন্ত বাহাদুৰ বিশ্বকৰ্মা পিতাৰ নাম: ধনবাহাদুৰ বিশ্বকৰ্মা ঘৰ নং : 20 বয়স : 64 লিঙ্গ : পুৰুষ	JSP4835283 ফটো উপলব্ধ	D 108 নাম : বিৰমায়া বিশ্বকৰ্মা স্বামীৰ নাম: সন্ত বাহাদুৰ বিশ্বকৰ্মা ঘৰ নং : 20 বয়স : 61 লিঙ্গ : মহিলা	JSP4835294 ফটো উপলব্ধ
D 109 নাম : পাৰ্বতী বিশ্বকৰ্মা পিতাৰ নাম: সন্ত বাহাদুৰ বিশ্বকৰ্মা ঘৰ নং : 20 বয়স : 37 লিঙ্গ : মহিলা	JSP4835307 ফটো উপলব্ধ	E 110 নাম : বিৰতচন্দ্ৰ বসুমতাৰী পিতাৰ নাম: দাউৰাম বসুমতাৰী ঘৰ নং : 21 বয়স : 69 লিঙ্গ : পুৰুষ	JSP4835318 ফটো উপলব্ধ	E 111 নাম : অনশ্ৰী বসুমতাৰী স্বামীৰ নাম: বীৰত বসুমতাৰী ঘৰ নং : 21 বয়স : 67 লিঙ্গ : মহিলা	JSP4835329 ফটো উপলব্ধ
112 নাম : বিলাইশ্ৰী বসুমতাৰী স্বামীৰ নাম: মংগল বসুমতাৰী ঘৰ নং : 21 বয়স : 54 লিঙ্গ : মহিলা	JSP4835374 ফটো উপলব্ধ	113 নাম : ধনেশ্বৰ বসুমতাৰী পিতাৰ নাম: বীৰত বসুমতাৰী ঘৰ নং : 21 বয়স : 49 লিঙ্গ : পুৰুষ	JSP4835330 ফটো উপলব্ধ	114 নাম : পূৰ্ণিমা বসুমতাৰী স্বামীৰ নাম: ধনেশ্বৰ বসুমতাৰী ঘৰ নং : 21 বয়স : 47 লিঙ্গ : মহিলা	JSP4835341 ফটো উপলব্ধ
S 115 নাম : ফুলেশ্বৰী বসুমতাৰী পিতাৰ নাম: বীৰত বসুমতাৰী ঘৰ নং : 21 বয়স : 39 লিঙ্গ : মহিলা	JSP4835363 ফটো উপলব্ধ	116 নাম : প্ৰমিলা শ্ৰীচাহাৰী স্বামীৰ নাম: কৌবোসাচাৰ বসুমতাৰী ঘৰ নং : 21 বয়স : 24 লিঙ্গ : মহিলা	RAE0070359 ফটো উপলব্ধ	117 নাম : পূৰ্ণ বসুমতাৰী পিতাৰ নাম: ধনেশ্বৰ বসুমতাৰী ঘৰ নং : 21 বয়স : 23 লিঙ্গ : পুৰুষ	JSP1076322 ফটো উপলব্ধ
118 নাম : কৌৰৌমচাৰ বসুমতাৰী পিতাৰ নাম: ধনেশ্বৰ বসুমতাৰী ঘৰ নং : 21 বয়স : 22 লিঙ্গ : পুৰুষ	JSP1171610 ফটো উপলব্ধ	119 নাম : ৰোশ্না বসুমতাৰী পিতাৰ নাম: ধনেশ্বৰ বসুমতাৰী ঘৰ নং : 21 বয়স : 20 লিঙ্গ : মহিলা	RAE0218925 ফটো উপলব্ধ	120 নাম : কান্তে বসুমতাৰী পিতাৰ নাম: লাঠিৰাম বসুমতাৰী ঘৰ নং : 22 বয়স : 59 লিঙ্গ : পুৰুষ	JSP4835396 ফটো উপলব্ধ



121	JSP4835409	নাম : খেংগন বসুমতাৰী স্বামীৰ নাম: কান্তে বসুমতাৰী ঘৰ নং : 22 বয়স : 54 লিঙ্গ : মহিলা	ফটো উপলব্ধ	122	JSP4840793	নাম : বতন কুমাৰ বসুমতাৰী পিতাৰ নাম: কান্তে বসুমতাৰী ঘৰ নং : 22 বয়স : 30 লিঙ্গ : পুৰুষ	ফটো উপলব্ধ	123	JSP0369587	নাম : অনিতা বসুমতাৰী স্বামীৰ নাম: ৰাতন বসুমতাৰী ঘৰ নং : 22 বয়স : 27 লিঙ্গ : মহিলা	ফটো উপলব্ধ
124	JSP0283010	নাম : সুৰণ বসুমতাৰী মাতৃৰ নাম: খেংগন বসুমতাৰী ঘৰ নং : 22 বয়স : 27 লিঙ্গ : পুৰুষ	ফটো উপলব্ধ	125	JSP4962445	নাম : কৃষ্ণ বসুমতাৰী পিতাৰ নাম: কান্তে বসুমতাৰী ঘৰ নং : 22 বয়স : 26 লিঙ্গ : পুৰুষ	ফটো উপলব্ধ	126	JSP4835410	নাম : বীৰবাহাদুৰ থাপা পিতাৰ নাম: হিন্দুৰাহাদুৰ থাপা ঘৰ নং : 23 বয়স : 84 লিঙ্গ : পুৰুষ	ফটো উপলব্ধ
E 127	JSP4835421	নাম : ৰূপমায়া থাপা স্বামীৰ নাম: বীৰবাহাদুৰ থাপা ঘৰ নং : 23 বয়স : 81 লিঙ্গ : মহিলা	ফটো উপলব্ধ	128	JSP4835432	নাম : তিলবাহাদুৰ থাপা পিতাৰ নাম: বীৰবাহাদুৰ থাপা ঘৰ নং : 23 বয়স : 44 লিঙ্গ : পুৰুষ	ফটো উপলব্ধ	129	JSP3205694	নাম : মীনা থাপা পিতাৰ নাম: তিল বাহাদুৰ থাপা ঘৰ নং : 23 বয়স : 42 লিঙ্গ : মহিলা	ফটো উপলব্ধ
130	JSP0714345	নাম : কাজি থাপা পিতাৰ নাম: বিৰ বাহাদুৰ থাপা ঘৰ নং : 23 বয়স : 32 লিঙ্গ : পুৰুষ	ফটো উপলব্ধ	131	JSP0712885	নাম : প্ৰিয়া থাপা পিতাৰ নাম: তিল বাহাদুৰ থাপা ঘৰ নং : 23 বয়স : 25 লিঙ্গ : মহিলা	ফটো উপলব্ধ	132	JSP4839638	নাম : অতুল গগৈ পিতাৰ নাম: দুতিৰাম গগৈ ঘৰ নং : 24 বয়স : 41 লিঙ্গ : পুৰুষ	ফটো উপলব্ধ
133	JSP4839649	নাম : বৈজন্তী গগৈ স্বামীৰ নাম: অতুল গগৈ ঘৰ নং : 24 বয়স : 38 লিঙ্গ : মহিলা	ফটো উপলব্ধ	134	RAE0214783	নাম : কৃষ্ণা গগৈ পিতাৰ নাম: অতুল গগৈ ঘৰ নং : 24 বয়স : 19 লিঙ্গ : মহিলা	ফটো উপলব্ধ	135	JSP4835476	নাম : গনেশবাহাদুৰ চমাল পিতাৰ নাম: ভীমবাহাদুৰ চমাল ঘৰ নং : 25 বয়স : 79 লিঙ্গ : পুৰুষ	ফটো উপলব্ধ
E 136	JSP4835487	নাম : জজমায়া চমাল স্বামীৰ নাম: গনেশবাহাদুৰ চমাল ঘৰ নং : 25 বয়স : 77 লিঙ্গ : মহিলা	ফটো উপলব্ধ	137	JSP4835498	নাম : প্ৰেমবাহাদুৰ চমাল পিতাৰ নাম: গনেশবাহাদুৰ চমাল ঘৰ নং : 25 বয়স : 39 লিঙ্গ : পুৰুষ	ফটো উপলব্ধ	138	JSP4840317	নাম : বোন চমাল স্বামীৰ নাম: প্ৰেমবাহাদুৰ চমাল ঘৰ নং : 25 বয়স : 33 লিঙ্গ : মহিলা	ফটো উপলব্ধ
139	JSP4835501	নাম : দীজেন নাৰ্জাৰী পিতাৰ নাম: পেনেম নাৰ্জাৰী ঘৰ নং : 26 বয়স : 59 লিঙ্গ : পুৰুষ	ফটো উপলব্ধ	140	JSP4835512	নাম : লাল্লে নাৰ্জাৰী স্বামীৰ নাম: দীজেন নাৰ্জাৰী ঘৰ নং : 26 বয়স : 57 লিঙ্গ : মহিলা	ফটো উপলব্ধ	141	JSP0286252	নাম : ৰাজিৰ নাৰ্জাৰী পিতাৰ নাম: দীপেন নাৰ্জাৰী ঘৰ নং : 26 বয়স : 30 লিঙ্গ : পুৰুষ	ফটো উপলব্ধ
142	JSP4840328	নাম : কেজেং নাৰ্জাৰী পিতাৰ নাম: দীজেন নাৰ্জাৰী ঘৰ নং : 26 বয়স : 30 লিঙ্গ : মহিলা	ফটো উপলব্ধ	143	JSP0712794	নাম : ৰাজে নাৰ্জাৰী পিতাৰ নাম: দীজেন নাৰ্জাৰী ঘৰ নং : 26 বয়স : 25 লিঙ্গ : মহিলা	ফটো উপলব্ধ	144	JSP1079706	নাম : মদন নাৰ্জাৰী পিতাৰ নাম: দীজেন নাৰ্জাৰী ঘৰ নং : 26 বয়স : 23 লিঙ্গ : পুৰুষ	ফটো উপলব্ধ
145	JSP4835534	নাম : তিংগনা ব্ৰহ্ম স্বামীৰ নাম: যোগেশ ব্ৰহ্ম ঘৰ নং : 27 বয়স : 51 লিঙ্গ : মহিলা	ফটো উপলব্ধ	146	JSP0286401	নাম : যোগেশ ব্ৰহ্ম পিতাৰ নাম: নাথী ব্ৰহ্ম ঘৰ নং : 29 বয়স : 40 লিঙ্গ : পুৰুষ	ফটো উপলব্ধ	147	JSP4835545	নাম : বিনা ব্ৰহ্ম পিতাৰ নাম: এনা ব্ৰহ্ম ঘৰ নং : 27 বয়স : 39 লিঙ্গ : মহিলা	ফটো উপলব্ধ
148	JSP0391797	নাম : ৰূপেণ বৰ্মা পিতাৰ নাম: জগেশ বৰ্মা ঘৰ নং : 29 বয়স : 28 লিঙ্গ : পুৰুষ	ফটো উপলব্ধ	149	JSP0712653	নাম : গাৰাৰ ব্ৰহ্ম পিতাৰ নাম: টিংগানী ব্ৰহ্ম ঘৰ নং : 29 বয়স : 27 লিঙ্গ : পুৰুষ	ফটো উপলব্ধ	150	JSP0283051	নাম : দীপেন ব্ৰহ্ম পিতাৰ নাম: জোগেছ ব্ৰহ্ম ঘৰ নং : 29 বয়স : 26 লিঙ্গ : পুৰুষ	ফটো উপলব্ধ



151 নাম : মলেন ব্ৰহ্ম পিতাৰ নাম: যোগেশ ব্ৰহ্ম ঘৰ নং : ২৭ বয়স : 24 লিঙ্গ : পুৰুষ	JSP4962460 ফটো উপলব্ধ	152 নাম : জমুনা ওৱাৰী স্বামীৰ নাম: বৃপেন ব্ৰহ্ম ঘৰ নং : ২৭ বয়স : 22 লিঙ্গ : মহিলা	RAE0042325 ফটো উপলব্ধ	153 নাম : ৰাজ ৰায় পিতাৰ নাম: সুখ বাঃ ৰায় ঘৰ নং : 28 বয়স : 30 লিঙ্গ : পুৰুষ	RAE0036236 ফটো উপলব্ধ
154 নাম : আন্দাৰী ৰাজবংশী স্বামীৰ নাম: মন্টু ৰাজবংশী ঘৰ নং : 29 বয়স : 66 লিঙ্গ : মহিলা	JSP4835567 ফটো উপলব্ধ	155 নাম : জোনো ৰাজবংশী পিতাৰ নাম: মন্টু ৰাজবংশী ঘৰ নং : 29 বয়স : 33 লিঙ্গ : মহিলা	JSP4840339 ফটো উপলব্ধ	156 নাম : পাৰ্বতী ৰাজবংশী পিতাৰ নাম: মন্টু ৰাজবংশী ঘৰ নং : 29 বয়স : 31 লিঙ্গ : মহিলা	JSP4840340 ফটো উপলব্ধ
157 নাম : জুন ৰাজবংশী পিতাৰ নাম: মন্টু ৰাজবংশী ঘৰ নং : ২৯ বয়স : 25 লিঙ্গ : মহিলা	JSP0712547 ফটো উপলব্ধ	E 158 নাম : নাইনমায়া থাপা স্বামীৰ নাম: কটবাহাদুৰ থাপা ঘৰ নং : ৩১ বয়স : ৪১ লিঙ্গ : মহিলা	JSP4835578 ফটো উপলব্ধ	159 নাম : খৰ্কবাহাদুৰ থাপা পিতাৰ নাম: কটবাহাদুৰ থাপা ঘৰ নং : 30 বয়স : 48 লিঙ্গ : পুৰুষ	JSP4835625 ফটো উপলব্ধ
S 160 নাম : ধনবাহাদুৰ থাপা পিতাৰ নাম: কটবাহাদুৰ থাপা ঘৰ নং : 30 বয়স : ৪9 লিঙ্গ : পুৰুষ	JSP4835681 ফটো উপলব্ধ	S 161 নাম : দামাৰকুম টাপা পিতাৰ নাম: লক্ষ্মন টাপা ঘৰ নং : ৩০ বয়স : 26 লিঙ্গ : মহিলা	JSP0409185 ফটো উপলব্ধ	162 নাম : তুলসি থাপা পিতাৰ নাম: খৰ্ক বাহাদুৰ থাপা ঘৰ নং : ৩০ বয়স : 23 লিঙ্গ : মহিলা	JSP1065648 ফটো উপলব্ধ
163 নাম : টিকা কুমাৰী মগৰ স্বামীৰ নাম: গংগা বাহাদুৰ থাপা ঘৰ নং : ৩০ বয়স : 23 লিঙ্গ : মহিলা	RAE0163782 ফটো উপলব্ধ	164 নাম : গীতা মায়া থাপা পিতাৰ নাম: ৰাজীব থাপা ঘৰ নং : 30 বয়স : 20 লিঙ্গ : মহিলা	RAE0066928 ফটো উপলব্ধ	165 নাম : পদ্মা মায়া থাপা পিতাৰ নাম: খৰ্ক বাহাদুৰ থাপা ঘৰ নং : ৩০ বয়স : 19 লিঙ্গ : মহিলা	RAE0132464 ফটো উপলব্ধ
166 নাম : বিশেশ্বৰ মালী পিতাৰ নাম: ইন্দ্ৰ মালী ঘৰ নং : 31 বয়স : 39 লিঙ্গ : পুৰুষ	JSP4835738 ফটো উপলব্ধ	167 নাম : তগ মালী স্বামীৰ নাম: বিশেশ্বৰ মালী ঘৰ নং : 31 বয়স : 39 লিঙ্গ : মহিলা	JSP4840362 ফটো উপলব্ধ	168 নাম : ইন্দ্ৰমায়া ভূজেল স্বামীৰ নাম: বুদবাহাদুৰ ভূজেল ঘৰ নং : 32 বয়স : 77 লিঙ্গ : মহিলা	JSP4835750 ফটো উপলব্ধ
169 নাম : বীনাদেৱী ভূজেল পিতাৰ নাম: বুদবাহাদুৰ ভূজেল ঘৰ নং : 32 বয়স : 47 লিঙ্গ : মহিলা	JSP4835772 ফটো উপলব্ধ	170 নাম : লোকবাহাদুৰ ভূজেল পিতাৰ নাম: বুদবাহাদুৰ ভূজেল ঘৰ নং : 32 বয়স : 43 লিঙ্গ : পুৰুষ	JSP4835761 ফটো উপলব্ধ	171 নাম : পুষ্প ভূজেল পিতাৰ নাম: বুদবাহাদুৰ ভূজেল ঘৰ নং : 32 বয়স : 39 লিঙ্গ : পুৰুষ	JSP4835783 ফটো উপলব্ধ
172 নাম : গীতা বূজেল স্বামীৰ নাম: লকবাহাদুৰ বূজেল ঘৰ নং : ৩২ বয়স : 27 লিঙ্গ : মহিলা	JSP0416636 ফটো উপলব্ধ	173 নাম : ৰাজেন বসুমতাৰী পিতাৰ নাম: মুনীলাল বসুমতাৰী ঘৰ নং : 33 বয়স : 64 লিঙ্গ : পুৰুষ	JSP4835794 ফটো উপলব্ধ	174 নাম : কমলি বসুমতাৰী স্বামীৰ নাম: ৰাজেন বসুমতাৰী ঘৰ নং : 33 বয়স : 61 লিঙ্গ : মহিলা	JSP4835807 ফটো উপলব্ধ
175 নাম : নাৰায়ণ বসুমতাৰী পিতাৰ নাম: মুনীলাল বসুমতাৰী ঘৰ নং : ৩৩ বয়স : 45 লিঙ্গ : পুৰুষ	JSP1128701 ফটো উপলব্ধ	176 নাম : ছায়া বসুমতাৰী স্বামীৰ নাম: নাৰায়ণ বসুমতাৰী ঘৰ নং : ৩৩ বয়স : 42 লিঙ্গ : মহিলা	JSP5098082 ফটো উপলব্ধ	R 177 নাম : কাতিমল বসুমতাৰী পিতাৰ নাম: ৰাজেন বসুমতাৰী ঘৰ নং : 33 বয়স : ৪9 লিঙ্গ : পুৰুষ	JSP4835818 ফটো উপলব্ধ
178 নাম : ভৱানী ৰাজবংশী স্বামীৰ নাম: ভদ্ৰেশ্বৰ ৰাজবংশী ঘৰ নং : 33 বয়স : 36 লিঙ্গ : মহিলা	JSP4835829 ফটো উপলব্ধ	179 নাম : জয়মতী নাৰ্জাৰী বসুমতাৰী স্বামীৰ নাম: মীজিং বসুমতাৰী ঘৰ নং : ৩৩ বয়স : 27 লিঙ্গ : মহিলা	JSP1128891 ফটো উপলব্ধ	180 নাম : মীজীং বসুমতাৰী পিতাৰ নাম: ৰাজেন বসুমতাৰী ঘৰ নং : ৩৩ বয়স : 26 লিঙ্গ : পুৰুষ	JSP0712026 ফটো উপলব্ধ



181 নাম : কান্দৰী বসুমতাৰী পিতাৰ নাম: নাৰায়ণ বসুমতাৰী ঘৰ নং : 33 বয়স : 25 লিঙ্গ : মহিলা	JSP0712430 ফটো উপলব্ধ	182 নাম : অজৌলী বসুমতাৰী অন্যান্য: নাৰায়ণ বসুমতাৰী ঘৰ নং : 33 বয়স : 22 লিঙ্গ : মহিলা	RAE0219725 ফটো উপলব্ধ	183 নাম : বমেশ বসুমতাৰী পিতাৰ নাম: নাৰায়ণ বসুমতাৰী ঘৰ নং : 33 বয়স : 21 লিঙ্গ : পুৰুষ	RAE0219733 ফটো উপলব্ধ
184 নাম : সনাতী নাৰ্জাৰী স্বামীৰ নাম: নবীন নাৰ্জাৰী ঘৰ নং : 34 বয়স : 81 লিঙ্গ : মহিলা	JSP4835909 ফটো উপলব্ধ	185 নাম : ফুলমতী নাৰ্জাৰী স্বামীৰ নাম: পবিন নাৰ্জাৰী ঘৰ নং : 34 বয়স : 64 লিঙ্গ : মহিলা	JSP4835874 ফটো উপলব্ধ	186 নাম : অঞ্জলী নাৰ্জাৰী পিতাৰ নাম: নবীন নাৰ্জাৰী ঘৰ নং : 34 বয়স : 47 লিঙ্গ : মহিলা	JSP4835910 ফটো উপলব্ধ
187 নাম : হাৰ্দ্দেৰ্চা নাৰ্জাৰী পিতাৰ নাম: নবীন নাৰ্জাৰী ঘৰ নং : 34 বয়স : 46 লিঙ্গ : পুৰুষ	JSP4835932 ফটো উপলব্ধ	188 নাম : বুধবাৰী নাৰ্জাৰী স্বামীৰ নাম: দয়লো নাৰ্জাৰী ঘৰ নং : 34 বয়স : 38 লিঙ্গ : মহিলা	JSP4835863 ফটো উপলব্ধ	189 নাম : দয়াল নাৰ্জাৰী পিতাৰ নাম: পবিন নাৰ্জাৰী ঘৰ নং : 34 বয়স : 37 লিঙ্গ : পুৰুষ	JSP4840373 ফটো উপলব্ধ
S 190 নাম : বিবাবানী ওৱাৰী বসুমতাৰী পিতাৰ নাম: সঞ্জীৱ বসুমতাৰী ঘৰ নং : 34 বয়স : 26 লিঙ্গ : মহিলা	JSP0711655 ফটো উপলব্ধ	191 নাম : ৰূপা মুছাহাৰী নাৰ্জাৰী স্বামীৰ নাম: হৰ্দ্দৰশা নাৰ্জাৰী ঘৰ নং : 38 বয়স : 23 লিঙ্গ : মহিলা	JSP3289477 ফটো উপলব্ধ	192 নাম : ধনবাহাদুৰ ৰায় পিতাৰ নাম: হস্তবাহাদুৰ ৰায় ঘৰ নং : 35 বয়স : 54 লিঙ্গ : পুৰুষ	JSP4835943 ফটো উপলব্ধ
193 নাম : জুকিমায়া ৰায় স্বামীৰ নাম: ধনবাহাদুৰ ৰায় ঘৰ নং : 35 বয়স : 51 লিঙ্গ : মহিলা	JSP4835954 ফটো উপলব্ধ	194 নাম : পাৰ্বতি ৰায় স্বামীৰ নাম: ধন বাহাদুৰ ৰায় ঘৰ নং : 35 বয়স : 26 লিঙ্গ : মহিলা	JSP5098488 ফটো উপলব্ধ	195 নাম : জিত বাহাদুৰ ৰায় পিতাৰ নাম: ধন বাহাদুৰ ৰায় ঘৰ নং : 35 বয়স : 19 লিঙ্গ : পুৰুষ	RAE0165407 ফটো উপলব্ধ
196 নাম : লালবাহাদুৰ ৰায় পিতাৰ নাম: হস্তবাহাদুৰ ৰায় ঘৰ নং : 36 বয়স : 52 লিঙ্গ : পুৰুষ	JSP4835965 ফটো উপলব্ধ	197 নাম : শোকমায়া ৰায় স্বামীৰ নাম: লালবাহাদুৰ ৰায় ঘৰ নং : 36 বয়স : 49 লিঙ্গ : মহিলা	JSP4835976 ফটো উপলব্ধ	198 নাম : সূৰ্য্য বাহাদুৰ ৰাই পিতাৰ নাম: লাল বাহাদুৰ ৰাই ঘৰ নং : 36 বয়স : 26 লিঙ্গ : পুৰুষ	JSP0712216 ফটো উপলব্ধ
199 নাম : বল বাহাদুৰ ৰাই পিতাৰ নাম: লাল বাহাদুৰ ৰাই ঘৰ নং : 36 বয়স : 25 লিঙ্গ : পুৰুষ	JSP0712075 ফটো উপলব্ধ	200 নাম : জশান ৰায় পিতাৰ নাম: লাল বাহাদুৰ ৰায় ঘৰ নং : 36 বয়স : 22 লিঙ্গ : পুৰুষ	RAE0160440 ফটো উপলব্ধ	201 নাম : আশা মায়া ৰায় পিতাৰ নাম: লাল বাহাদুৰ ৰায় ঘৰ নং : 36 বয়স : 19 লিঙ্গ : মহিলা	RAE0159848 ফটো উপলব্ধ
202 নাম : কুমাৰ ৰায় পিতাৰ নাম: হস্তবাহাদুৰ ৰায় ঘৰ নং : 37 বয়স : 59 লিঙ্গ : পুৰুষ	JSP4835987 ফটো উপলব্ধ	203 নাম : তীৰ্থমায়া ৰায় স্বামীৰ নাম: কুমাৰ ৰায় ঘৰ নং : 37 বয়স : 56 লিঙ্গ : মহিলা	JSP4835998 ফটো উপলব্ধ	204 নাম : অৰ্জুন ৰায় পিতাৰ নাম: কুমাৰ ৰায় ঘৰ নং : 37 বয়স : 27 লিঙ্গ : পুৰুষ	JSP0286351 ফটো উপলব্ধ
205 নাম : মাধব ৰাই পিতাৰ নাম: কুমাৰ ৰাই ঘৰ নং : 37 বয়স : 22 লিঙ্গ : পুৰুষ	RAE0054007 ফটো উপলব্ধ	206 নাম : লালমন ৰায় পিতাৰ নাম: কুমাৰ ৰায় ঘৰ নং : 37 বয়স : 20 লিঙ্গ : পুৰুষ	RAE0097436 ফটো উপলব্ধ	207 নাম : জাচাফুল ৰায় স্বামীৰ নাম: হস্তবাহাদুৰ ৰায় ঘৰ নং : 38 বয়স : 79 লিঙ্গ : মহিলা	JSP4836037 ফটো উপলব্ধ
208 নাম : বুদ্ধিমান ৰায় পিতাৰ নাম: হস্ত বাহাদুৰ ৰায় ঘৰ নং : 38 বয়স : 59 লিঙ্গ : পুৰুষ	JSP4836015 ফটো উপলব্ধ	209 নাম : শান্তি ৰায় স্বামীৰ নাম: বুদ্ধিমান ৰায় ঘৰ নং : 38 বয়স : 54 লিঙ্গ : মহিলা	JSP4836026 ফটো উপলব্ধ	210 নাম : চুমন্তে ৰাই পিতাৰ নাম: বুদ্ধিমান ৰাই ঘৰ নং : 38 বয়স : 26 লিঙ্গ : পুৰুষ	JSP0712000 ফটো উপলব্ধ



211	RAE0154930	ফটো উপলব্ধ
নাম : লাগানটে ৰায় পিতাৰ নাম: বুদ্ধিমান ৰায় ঘৰ নং : 38 বয়স : 24 লিঙ্গ : পুৰুষ		

212	JSP4836059	ফটো উপলব্ধ
নাম : লাওগী বসুমতাৰী স্বামীৰ নাম: চন্দ্ৰকান্ত বসুমতাৰী ঘৰ নং : 39 বয়স : 81 লিঙ্গ : মহিলা		

213	JSP4836060	ফটো উপলব্ধ
নাম : কাতিনাথ বসুমতাৰী পিতাৰ নাম: চন্দ্ৰকান্ত বসুমতাৰী ঘৰ নং : 39 বয়স : 54 লিঙ্গ : পুৰুষ		

214	JSP4836071	ফটো উপলব্ধ
নাম : ৰুহিনী বসুমতাৰী স্বামীৰ নাম: কাতিনাথ বসুমতাৰী ঘৰ নং : 39 বয়স : 52 লিঙ্গ : মহিলা		

215	JSP4836082	ফটো উপলব্ধ
নাম : দীনেশ বসুমতাৰী পিতাৰ নাম: চন্দ্ৰকান্ত বসুমতাৰী ঘৰ নং : 39 বয়স : 44 লিঙ্গ : পুৰুষ		

216	JSP3205672	ফটো উপলব্ধ
নাম : নুমলী বসুমতাৰী স্বামীৰ নাম: দীনেশ বসুমতাৰী ঘৰ নং : 39 বয়স : 41 লিঙ্গ : মহিলা		

217	JSP1065606	ফটো উপলব্ধ
নাম : জুন বসুমতাৰী পিতাৰ নাম: কাতিনাথ বসুমতাৰী ঘৰ নং : 39 বয়স : 23 লিঙ্গ : মহিলা		

218	RAE0070557	ফটো উপলব্ধ
নাম : কবিতা বসুমতাৰী পিতাৰ নাম: কাতিনাথ বসুমতাৰী ঘৰ নং : 39 বয়স : 20 লিঙ্গ : মহিলা		

219	RAE0218982	ফটো উপলব্ধ
নাম : সবিতা বসুমতাৰী পিতাৰ নাম: কাতিনাথ বসুমতাৰী ঘৰ নং : 39 বয়স : 19 লিঙ্গ : মহিলা		

220	JSP4836093	ফটো উপলব্ধ
নাম : দৰেন বসুমতাৰী পিতাৰ নাম: খগেন বসুমতাৰী ঘৰ নং : 40 বয়স : 79 লিঙ্গ : পুৰুষ		

221	JSP4836106	ফটো উপলব্ধ
নাম : হংবৰ বসুমতাৰী স্বামীৰ নাম: দৰেন বসুমতাৰী ঘৰ নং : 40 বয়স : 77 লিঙ্গ : মহিলা		

222	JSP4836117	ফটো উপলব্ধ
নাম : সঞ্জয় বসুমতাৰী পিতাৰ নাম: দৰেন বসুমতাৰী ঘৰ নং : 40 বয়স : 49 লিঙ্গ : পুৰুষ		

223	JSP4836128	ফটো উপলব্ধ
নাম : খেংজেপ বসুমতাৰী স্বামীৰ নাম: সঞ্জয় বসুমতাৰী ঘৰ নং : 40 বয়স : 46 লিঙ্গ : মহিলা		

224	JSP4836139	ফটো উপলব্ধ
নাম : গংলাপ বসুমতাৰী পিতাৰ নাম: দৰেন বসুমতাৰী ঘৰ নং : 40 বয়স : 39 লিঙ্গ : পুৰুষ		

225	JSP4836140	ফটো উপলব্ধ
নাম : ৰঞ্জিতা বসুমতাৰী স্বামীৰ নাম: গাংপাপ বসুমতাৰী ঘৰ নং : 40 বয়স : 34 লিঙ্গ : মহিলা		

226	JSP5098876	ফটো উপলব্ধ
নাম : কেৰেন বসুমতাৰী পিতাৰ নাম: দৰেন বসুমতাৰী ঘৰ নং : 80 বয়স : 33 লিঙ্গ : পুৰুষ		

227	RAE0219014	ফটো উপলব্ধ
নাম : পূৰ্ণিমা বসুমতাৰী পিতাৰ নাম: সঞ্জয় বসুমতাৰী ঘৰ নং : 40 বয়স : 21 লিঙ্গ : মহিলা		

228	JSP4836151	ফটো উপলব্ধ
নাম : খগেশ্বৰ বড়ো পিতাৰ নাম: দৰেন বড়ো ঘৰ নং : 41 বয়স : 59 লিঙ্গ : পুৰুষ		

229	JSP4836162	ফটো উপলব্ধ
নাম : সোমবাৰী বড়ো স্বামীৰ নাম: খগেশ্বৰ বড়ো ঘৰ নং : 41 বয়স : 54 লিঙ্গ : মহিলা		

230	JSP4962585	ফটো উপলব্ধ
নাম : ৰবিন বড়ো পিতাৰ নাম: খগেশ্বৰ বড়ো ঘৰ নং : 82 বয়স : 25 লিঙ্গ : পুৰুষ		

231	JSP4962643	ফটো উপলব্ধ
নাম : চন্দ্ৰ বড়ো পিতাৰ নাম: খগেশ্বৰ বড়ো ঘৰ নং : 82 বয়স : 25 লিঙ্গ : পুৰুষ		

232	JSP4836173	ফটো উপলব্ধ
নাম : চাৰু গয়াৰী পিতাৰ নাম: ৰভা গয়াৰী ঘৰ নং : 42 বয়স : 74 লিঙ্গ : পুৰুষ		

233	JSP4836195	ফটো উপলব্ধ
নাম : ৰঞ্জিত গয়াৰী পিতাৰ নাম: চাৰু গয়াৰী ঘৰ নং : 42 বয়স : 51 লিঙ্গ : পুৰুষ		

234	JSP4836208	ফটো উপলব্ধ
নাম : মিন গয়াৰী স্বামীৰ নাম: ৰঞ্জিত গয়াৰী ঘৰ নং : 42 বয়স : 49 লিঙ্গ : মহিলা		

235	JSP4836219	ফটো উপলব্ধ
নাম : অজিত গয়াৰী পিতাৰ নাম: চাৰু গয়াৰী ঘৰ নং : 42 বয়স : 49 লিঙ্গ : পুৰুষ		

236	JSP4836220	ফটো উপলব্ধ
নাম : দুকুশী গয়াৰী স্বামীৰ নাম: অজিত গয়াৰী ঘৰ নং : 42 বয়স : 46 লিঙ্গ : মহিলা		

237	JSP3295490	ফটো উপলব্ধ
নাম : সংগীতা বসুমতাৰী গয়াৰী স্বামীৰ নাম: দ্বিতুৰ্ন গয়াৰী ঘৰ নং : 82 বয়স : 29 লিঙ্গ : মহিলা		

238	JSP0448878	ফটো উপলব্ধ
নাম : দৌথন গয়াৰী পিতাৰ নাম: অজিত গয়াৰী ঘৰ নং : 82 বয়স : 28 লিঙ্গ : পুৰুষ		

239	JSP0711887	ফটো উপলব্ধ
নাম : পাপ গয়াৰী পিতাৰ নাম: অজিত গয়াৰী ঘৰ নং : 82 বয়স : 26 লিঙ্গ : পুৰুষ		

240	JSP0711952	ফটো উপলব্ধ
নাম : অৰুন গয়াৰী পিতাৰ নাম: ৰঞ্জিত গয়াৰী ঘৰ নং : 82 বয়স : 26 লিঙ্গ : পুৰুষ		



241 নাম : বিপুল গয়াৰী মাতৃৰ নাম : মিনু গয়াৰী ঘৰ নং : 82 বয়স : 22 লিঙ্গ : পুৰুষ	RAE0036525 ফটো উপলব্ধ	242 নাম : লিলি গয়াৰী পিতাৰ নাম : আজিত গয়াৰী ঘৰ নং : 82 বয়স : 22 লিঙ্গ : মহিলা	RAE0038836 ফটো উপলব্ধ	243 নাম : নাৰায়ন বসুমতাৰী পিতাৰ নাম : কণেশ্বৰ বসুমতাৰী ঘৰ নং : 83 বয়স : 64 লিঙ্গ : পুৰুষ	JSP0450106 ফটো উপলব্ধ
244 নাম : ৰঞ্জিত বসুমতাৰী পিতাৰ নাম : খগেশ্বৰ বসুমতাৰী ঘৰ নং : 43 বয়স : 64 লিঙ্গ : পুৰুষ	JSP4836231 ফটো উপলব্ধ	245 নাম : খনশ্ৰী বসুমতাৰী স্বামীৰ নাম : ৰঞ্জিত বসুমতাৰী ঘৰ নং : 43 বয়স : 59 লিঙ্গ : মহিলা	JSP4836242 ফটো উপলব্ধ	246 নাম : লেংৰী বসুমতাৰী স্বামীৰ নাম : নাৰায়ন বসুমতাৰী ঘৰ নং : 83 বয়স : 59 লিঙ্গ : মহিলা	JSP0450148 ফটো উপলব্ধ
247 নাম : মনেশ্বৰী বসুমতাৰী পিতাৰ নাম : ৰঞ্জিত বসুমতাৰী ঘৰ নং : 43 বয়স : 38 লিঙ্গ : মহিলা	JSP4836264 ফটো উপলব্ধ	S 248 নাম : অনিতা বসুমতাৰী পিতাৰ নাম : ৰঞ্জিত বসুমতাৰী ঘৰ নং : 43 বয়স : 33 লিঙ্গ : মহিলা	JSP4836275 ফটো উপলব্ধ	249 নাম : বিমল বসুমতাৰী পিতাৰ নাম : নাৰায়ন বসুমতাৰী ঘৰ নং : 83 বয়স : 29 লিঙ্গ : পুৰুষ	JSP0451237 ফটো উপলব্ধ
250 নাম : সঞ্জীত বসুমতাৰী পিতাৰ নাম : ৰঞ্জিত বসুমতাৰী ঘৰ নং : 83 বয়স : 28 লিঙ্গ : পুৰুষ	JSP0451476 ফটো উপলব্ধ	251 নাম : দিলীপ বসুমতাৰী পিতাৰ নাম : মনিৰাম বসুমতাৰী ঘৰ নং : 83 বয়স : 28 লিঙ্গ : পুৰুষ	JSP4962692 ফটো উপলব্ধ	252 নাম : অভিজীত বসুমতাৰী পিতাৰ নাম : ৰঞ্জিত বসুমতাৰী ঘৰ নং : 83 বয়স : 27 লিঙ্গ : পুৰুষ	JSP0451955 ফটো উপলব্ধ
253 নাম : প্ৰমিলা বসুমতাৰী পিতাৰ নাম : ৰঞ্জিত বসুমতাৰী ঘৰ নং : 83 বয়স : 26 লিঙ্গ : মহিলা	JSP0711796 ফটো উপলব্ধ	254 নাম : চুনশ্ৰী স্বৰ্গীয়াৰী স্বামীৰ নাম : অভিজিত বসুমতাৰী ঘৰ নং : 83 বয়স : 20 লিঙ্গ : মহিলা	RAE0055111 ফটো উপলব্ধ	255 নাম : নলেশ্বৰ বসুমতাৰী পিতাৰ নাম : সভাৰাম বসুমতাৰী ঘৰ নং : 44 বয়স : 71 লিঙ্গ : পুৰুষ	JSP4836286 ফটো উপলব্ধ
256 নাম : নৱনশ্ৰী বসুমতাৰী স্বামীৰ নাম : নলেশ্বৰ বসুমতাৰী ঘৰ নং : 44 বয়স : 64 লিঙ্গ : মহিলা	JSP4836297 ফটো উপলব্ধ	257 নাম : লহিত বসুমতাৰী পিতাৰ নাম : সভাৰাম বসুমতাৰী ঘৰ নং : 44 বয়স : 54 লিঙ্গ : পুৰুষ	JSP4836300 ফটো উপলব্ধ	258 নাম : সবিতা বসুমতাৰী স্বামীৰ নাম : লুহিত বসুমতাৰী ঘৰ নং : 44 বয়স : 46 লিঙ্গ : মহিলা	JSP4836311 ফটো উপলব্ধ
259 নাম : সঞ্জয় স্বৰ্গীয়াৰী পিতাৰ নাম : জীবন স্বৰ্গীয়াৰী ঘৰ নং : 88 বয়স : 38 লিঙ্গ : পুৰুষ	DWM1538881 ফটো উপলব্ধ	S 260 নাম : মঞ্জু বসুমতাৰী পিতাৰ নাম : নলেশ্বৰ বসুমতাৰী ঘৰ নং : 44 বয়স : 30 লিঙ্গ : মহিলা	JSP4840919 ফটো উপলব্ধ	261 নাম : বিনা বসুমতাৰী পিতাৰ নাম : নলেশ্বৰ বসুমতাৰী ঘৰ নং : 44 বয়স : 30 লিঙ্গ : মহিলা	JSP4840986 ফটো উপলব্ধ
262 নাম : বিবাৰী বসুমতাৰী পিতাৰ নাম : লুহিত বসুমতাৰী ঘৰ নং : 44 বয়স : 29 লিঙ্গ : মহিলা	JSP4840884 ফটো উপলব্ধ	263 নাম : মিনা বসুমতাৰী পিতাৰ নাম : নলেশ্বৰ বসুমতাৰী ঘৰ নং : 88 বয়স : 29 লিঙ্গ : মহিলা	JSP0453977 ফটো উপলব্ধ	264 নাম : সিতা বসুমতাৰী পিতাৰ নাম : গনেশ বসুমতাৰী ঘৰ নং : 88 বয়স : 27 লিঙ্গ : মহিলা	JSP0283473 ফটো উপলব্ধ
265 নাম : মীনা বসুমতাৰী পিতাৰ নাম : লুহিত বসুমতাৰী ঘৰ নং : 88 বয়স : 27 লিঙ্গ : মহিলা	JSP0285411 ফটো উপলব্ধ	266 নাম : অজয় বসুমতাৰী পিতাৰ নাম : গনেশ বসুমতাৰী ঘৰ নং : 88 বয়স : 26 লিঙ্গ : পুৰুষ	JSP1128735 ফটো উপলব্ধ	267 নাম : মাওছম বসুমতাৰী পিতাৰ নাম : লুহিত বসুমতাৰী ঘৰ নং : 88 বয়স : 25 লিঙ্গ : পুৰুষ	JSP0581215 ফটো উপলব্ধ
268 নাম : মৌনা বসুমতাৰী পিতাৰ নাম : লুহিত বসুমতাৰী ঘৰ নং : 88 বয়স : 23 লিঙ্গ : মহিলা	JSP1072917 ফটো উপলব্ধ	269 নাম : অনিতা বসুমতাৰী স্বামীৰ নাম : অজয় বসুমতাৰী ঘৰ নং : 88 বয়স : 20 লিঙ্গ : মহিলা	RAE0051458 ফটো উপলব্ধ	270 নাম : কৃষ্ণবাহাদুৰ ৰায় পিতাৰ নাম : কুমীৰবাহাদুৰ ৰায় ঘৰ নং : 45 বয়স : 54 লিঙ্গ : পুৰুষ	JSP4836366 ফটো উপলব্ধ



271 নাম : বাসন্তী ৰায় স্বামীৰ নাম: কৃষ্ণবাহাদুৰ ৰায় ঘৰ নং : 45 বয়স : 51 লিঙ্গ : মহিলা	JSP4836377 ফটো উপলব্ধ	272 নাম : বালিকা ৰায় পিতাৰ নাম: কৃষ্ণ বাহাদুৰ ৰায় ঘৰ নং : 8৫ বয়স : 27 লিঙ্গ : মহিলা	JSP0286294 ফটো উপলব্ধ	273 নাম : বীণা ৰাই পিতাৰ নাম: কৃষ্ণ ৰাই ঘৰ নং : 8৫ বয়স : 25 লিঙ্গ : মহিলা	JSP0711788 ফটো উপলব্ধ
274 নাম : এম বাহাদুৰ ৰায় পিতাৰ নাম: কৃষ্ণ বাহাদুৰ ৰায় ঘৰ নং : 8৫ বয়স : 23 লিঙ্গ : পুৰুষ	JSP1078674 ফটো উপলব্ধ	275 নাম : চন্দ্ৰবাহাদুৰ তামাং পিতাৰ নাম: মেঘবাহাদুৰ তামাং ঘৰ নং : 46 বয়স : 74 লিঙ্গ : পুৰুষ	JSP4836402 ফটো উপলব্ধ	276 নাম : ফুলমায়া তামাং স্বামীৰ নাম: চন্দ্ৰবাহাদুৰ তামাং ঘৰ নং : 46 বয়স : 71 লিঙ্গ : মহিলা	JSP4836413 ফটো উপলব্ধ
277 নাম : পূৰ্ণে তামাং পিতাৰ নাম: চন্দ্ৰবাহাদুৰ তামাং ঘৰ নং : 46 বয়স : 41 লিঙ্গ : পুৰুষ	JSP4836468 ফটো উপলব্ধ	# 278 নাম : কমলে তামাং পিতাৰ নাম: চন্দ্ৰবাহাদুৰ তামাং ঘৰ নং : 246 বয়স : 37 লিঙ্গ : পুৰুষ	JSP4836479 ফটো উপলব্ধ	# 279 নাম : গংগা মায়া তামাং স্বামীৰ নাম: কমলে তামাং ঘৰ নং : 246 বয়স : 34 লিঙ্গ : মহিলা	JSP0282822 ফটো উপলব্ধ
280 নাম : উমাদেৱী তামাং পিতাৰ নাম: চন্দ্ৰবাহাদুৰ তামাং ঘৰ নং : 46 বয়স : 34 লিঙ্গ : মহিলা	JSP4840395 ফটো উপলব্ধ	281 নাম : চম মায়া তামাং পিতাৰ নাম: চন্দ্ৰ বাহাদুৰ তামাং ঘৰ নং : 46 বয়স : 31 লিঙ্গ : মহিলা	JSP4840577 ফটো উপলব্ধ	282 নাম : দিলবাহাদুৰ তামাং পিতাৰ নাম: চন্দ্ৰ বাহাদুৰ তামাং ঘৰ নং : 46 বয়স : 30 লিঙ্গ : পুৰুষ	JSP4840408 ফটো উপলব্ধ
283 নাম : স্বপ্না তামাং পিতাৰ নাম: বুদ্ধিমান তামাং ঘৰ নং : 46 বয়স : 20 লিঙ্গ : মহিলা	RAE0204594 ফটো উপলব্ধ	D 284 নাম : ধনবাহাদুৰ কুমাল পিতাৰ নাম: দিলবাহাদুৰ কুমাল ঘৰ নং : 47 বয়স : 87 লিঙ্গ : পুৰুষ	JSP4836480 ফটো উপলব্ধ	D 285 নাম : মাইলী কুমাল স্বামীৰ নাম: ধনবাহাদুৰ কুমাল ঘৰ নং : 47 বয়স : 84 লিঙ্গ : মহিলা	JSP4836491 ফটো উপলব্ধ
D 286 নাম : ৰাধিকা কুমাল স্বামীৰ নাম: কামী কুমাল ঘৰ নং : 47 বয়স : 47 লিঙ্গ : মহিলা	JSP4836515 ফটো উপলব্ধ	D 287 নাম : কামী কুমাল পিতাৰ নাম: ধনবাহাদুৰ কুমাল ঘৰ নং : 47 বয়স : 44 লিঙ্গ : পুৰুষ	JSP4836504 ফটো উপলব্ধ	288 নাম : ৰবিচৰ দৈমাৰী পিতাৰ নাম: বিষ্ণু দৈমাৰী ঘৰ নং : 48 বয়স : 74 লিঙ্গ : পুৰুষ	JSP4836526 ফটো উপলব্ধ
289 নাম : মালতী দৈমাৰী স্বামীৰ নাম: ৰবিচৰ দৈমাৰী ঘৰ নং : 48 বয়স : 71 লিঙ্গ : মহিলা	JSP4836537 ফটো উপলব্ধ	290 নাম : অনিল দৈমাৰী পিতাৰ নাম: বিষ্ণু দৈমাৰী ঘৰ নং : 48 বয়স : 42 লিঙ্গ : পুৰুষ	JSP4836571 ফটো উপলব্ধ	S 291 নাম : সোনামতী দৈমাৰী পিতাৰ নাম: ৰবিচৰ দৈমাৰী ঘৰ নং : 48 বয়স : 41 লিঙ্গ : মহিলা	JSP4836559 ফটো উপলব্ধ
# 292 নাম : নিজীৰা দৈমাৰী স্বামীৰ নাম: প্ৰদীপ দৈমাৰী ঘৰ নং : 256 বয়স : 34 লিঙ্গ : মহিলা	JSP0286054 ফটো উপলব্ধ	# 293 নাম : প্ৰনেশ দৈমাৰী পিতাৰ নাম: ৰবিশ্বৰ দৈমাৰী ঘৰ নং : 256 বয়স : 31 লিঙ্গ : পুৰুষ	JSP4840726 ফটো উপলব্ধ	294 নাম : প্ৰদীপ দৈমাৰী পিতাৰ নাম: ৰবিশ্বৰ দৈমাৰী ঘৰ নং : 48 বয়স : 30 লিঙ্গ : পুৰুষ	JSP4840737 ফটো উপলব্ধ
295 নাম : মলিকা ব্ৰহ্ম দৈমাৰী স্বামীৰ নাম: প্ৰদীপ দৈমাৰী ঘৰ নং : 8৫ বয়স : 26 লিঙ্গ : মহিলা	JSP0581066 ফটো উপলব্ধ	296 নাম : কমল দৈমাৰী পিতাৰ নাম: ৰবিচৰন দৈমাৰী ঘৰ নং : 8৫ বয়স : 25 লিঙ্গ : পুৰুষ	JSP0581504 ফটো উপলব্ধ	297 নাম : ৰিমী বসুমতাৰী দৈমাৰী স্বামীৰ নাম: কমল দৈমাৰী ঘৰ নং : 8৫ বয়স : 23 লিঙ্গ : মহিলা	JSP1072701 ফটো উপলব্ধ
298 নাম : গোসোখাং দৈমাৰী পিতাৰ নাম: ৰবিশ্বৰ দৈমাৰী ঘৰ নং : ৫৫ বয়স : 23 লিঙ্গ : পুৰুষ	JSP3290939 ফটো উপলব্ধ	299 নাম : সন্দেশ্বৰী বসুমতাৰী স্বামীৰ নাম: কেপেং বসুমতাৰী ঘৰ নং : 49 বয়স : 84 লিঙ্গ : মহিলা	JSP4836582 ফটো উপলব্ধ	300 নাম : জলেশ্বৰ বসুমতাৰী পিতাৰ নাম: কেপেং বসুমতাৰী ঘৰ নং : 49 বয়স : 59 লিঙ্গ : পুৰুষ	JSP4836593 ফটো উপলব্ধ



301 নাম : লক্ষ্মীশ্ৰী বসুমতাৰী স্বামীৰ নাম : জলেশ্বৰ বসুমতাৰী ঘৰ নং : 49 বয়স : 56 লিঙ্গ : মহিলা	JSP4836606 ফটো উপলব্ধ	302 নাম : নুথায় বসুমতাৰী পিতাৰ নাম : জলেশ্বৰ বসুমতাৰী ঘৰ নং : 89 বয়স : 25 লিঙ্গ : মহিলা	JSP0581462 ফটো উপলব্ধ	303 নাম : প্ৰবীন ৰামচিয়াৰী পিতাৰ নাম : দুৰ্গাৰাম ৰামচিয়াৰী ঘৰ নং : 50 বয়স : 59 লিঙ্গ : পুৰুষ	JSP4836628 ফটো উপলব্ধ
304 নাম : আলাইশ্ৰী ৰামচিয়াৰী স্বামীৰ নাম : প্ৰবীন ৰামচিয়াৰী ঘৰ নং : 50 বয়স : 56 লিঙ্গ : মহিলা	JSP4836639 ফটো উপলব্ধ	305 নাম : ৰিংকাং ৰামছিয়াৰী পিতাৰ নাম : প্ৰবীন ৰামছিয়াৰী ঘৰ নং : 50 বয়স : 25 লিঙ্গ : পুৰুষ	JSP0581439 ফটো উপলব্ধ	306 নাম : জুন বড়ো ৰামছিয়াৰী স্বামীৰ নাম : ৰিংকাং ৰামছিয়াৰী ঘৰ নং : 50 বয়স : 25 লিঙ্গ : মহিলা	JSP1128313 ফটো উপলব্ধ
307 নাম : কৃষ্ণবাহাদুৰ ৰায় পিতাৰ নাম : বাৰ্ববাহাদুৰ ৰায় ঘৰ নং : 51 বয়স : 74 লিঙ্গ : পুৰুষ	JSP4836640 ফটো উপলব্ধ	# 308 নাম : বুদ্ধিমান ৰায় পিতাৰ নাম : জ্ঞান বাহাদুৰ ৰায় ঘৰ নং : 265 বয়স : 71 লিঙ্গ : পুৰুষ	RAE0165597 ফটো উপলব্ধ	309 নাম : চানমায়া ৰায় স্বামীৰ নাম : কৃষ্ণবাহাদুৰ ৰায় ঘৰ নং : 51 বয়স : 67 লিঙ্গ : মহিলা	JSP4836651 ফটো উপলব্ধ
310 নাম : সুকুমায়ী ৰাই পিতাৰ নাম : কৃষ্ণবাহাদুৰ ৰায় ঘৰ নং : 51 বয়স : 39 লিঙ্গ : মহিলা	JSP4836662 ফটো উপলব্ধ	311 নাম : চালমন ৰাই পিতাৰ নাম : কৃষ্ণ বাহাদুৰ ৰাই ঘৰ নং : 51 বয়স : 33 লিঙ্গ : পুৰুষ	JSP4836673 ফটো উপলব্ধ	312 নাম : আনটিং বসুমতাৰী পিতাৰ নাম : ঠানা বসুমতাৰী ঘৰ নং : 52 বয়স : 69 লিঙ্গ : পুৰুষ	JSP4836695 ফটো উপলব্ধ
313 নাম : ৰমিলা বসুমতাৰী স্বামীৰ নাম : আনটিং বসুমতাৰী ঘৰ নং : 52 বয়স : 37 লিঙ্গ : মহিলা	JSP4836708 ফটো উপলব্ধ	314 নাম : চঞ্জীতা বসুমতাৰী পিতাৰ নাম : আনটিং বসুমতাৰী ঘৰ নং : 52 বয়স : 33 লিঙ্গ : মহিলা	JSP4836684 ফটো উপলব্ধ	315 নাম : ৰৌমৈ বসুমতাৰী পিতাৰ নাম : আনটিং বসুমতাৰী ঘৰ নং : 52 বয়স : 25 লিঙ্গ : পুৰুষ	JSP0581892 ফটো উপলব্ধ
316 নাম : ফুলন্তী দৈমাৰী বসুমতাৰী স্বামীৰ নাম : ৰৌমৈ বসুমতাৰী ঘৰ নং : 52 বয়স : 25 লিঙ্গ : মহিলা	JSP1128305 ফটো উপলব্ধ	317 নাম : বৃষ্টি বসুমতাৰী পিতাৰ নাম : তীৰা বসুমতাৰী ঘৰ নং : 53 বয়স : 64 লিঙ্গ : পুৰুষ	JSP4836719 ফটো উপলব্ধ	318 নাম : ঠল্লী বসুমতাৰী স্বামীৰ নাম : বৃষ্টি বসুমতাৰী ঘৰ নং : 53 বয়স : 61 লিঙ্গ : মহিলা	JSP4836720 ফটো উপলব্ধ
R 319 নাম : ভূমচা বসুমতাৰী পিতাৰ নাম : বৃষ্টি বসুমতাৰী ঘৰ নং : 53 বয়স : 32 লিঙ্গ : পুৰুষ	JSP4836742 ফটো উপলব্ধ	320 নাম : ভূমচা বসুমতাৰী পিতাৰ নাম : বৃষ্টি বসুমতাৰী ঘৰ নং : 53 বয়স : 29 লিঙ্গ : পুৰুষ	JSP0714329 ফটো উপলব্ধ	321 নাম : লক্ষীৰাম বসুমতাৰী পিতাৰ নাম : ঠানাৰাম বসুমতাৰী ঘৰ নং : 54 বয়স : 64 লিঙ্গ : পুৰুষ	JSP4836753 ফটো উপলব্ধ
322 নাম : লাহিশ্ৰী বসুমতাৰী স্বামীৰ নাম : লক্ষীৰাম বসুমতাৰী ঘৰ নং : 54 বয়স : 59 লিঙ্গ : মহিলা	JSP4836764 ফটো উপলব্ধ	S 323 নাম : বিনেতা বসুমতাৰী পিতাৰ নাম : লক্ষীৰাম বসুমতাৰী ঘৰ নং : 54 বয়স : 38 লিঙ্গ : মহিলা	JSP4836775 ফটো উপলব্ধ	324 নাম : নেহাৰীকা বসুমতাৰী পিতাৰ নাম : লক্ষীৰাম বসুমতাৰী ঘৰ নং : 54 বয়স : 36 লিঙ্গ : মহিলা	JSP4836786 ফটো উপলব্ধ
325 নাম : জৈনৈমছা বসুমতাৰী পিতাৰ নাম : লক্ষীৰাম বসুমতাৰী ঘৰ নং : 58 বয়স : 32 লিঙ্গ : পুৰুষ	JSP1128750 ফটো উপলব্ধ	326 নাম : ডিনকাৰ বসুমতাৰী পিতাৰ নাম : লক্ষীৰাম বসুমতাৰী ঘৰ নং : 58 বয়স : 28 লিঙ্গ : পুৰুষ	JSP0199505 ফটো উপলব্ধ	327 নাম : ৰণচাই বসুমতাৰী পিতাৰ নাম : লক্ষীৰাম বসুমতাৰী ঘৰ নং : 58 বয়স : 26 লিঙ্গ : পুৰুষ	JSP0711440 ফটো উপলব্ধ
328 নাম : বাহাদুৰ তামাং পিতাৰ নাম : চিয়াং বাহাদুৰ তামাং ঘৰ নং : 55 বয়স : 53 লিঙ্গ : পুৰুষ	JSP1070879 ফটো উপলব্ধ	329 নাম : কাৰমেণ্ড তামাং স্বামীৰ নাম : বাহাদুৰ তামাং ঘৰ নং : 55 বয়স : 42 লিঙ্গ : মহিলা	JSP1070911 ফটো উপলব্ধ	330 নাম : ধোন বাহাদুৰ তামাং পিতাৰ নাম : বাহাদুৰ তামাং ঘৰ নং : 55 বয়স : 24 লিঙ্গ : পুৰুষ	RAE0036228 ফটো উপলব্ধ



331 নাম : দাবা বাহাদুৰ তামাং পিতাৰ নাম: বাহাদুৰ তামাং ঘৰ নং : 55 বয়স : 20 লিঙ্গ : পুৰুষ	RAE0037028 ফটো উপলব্ধ	332 নাম : মানিক বসুমতাৰী পিতাৰ নাম: কেপেং বসুমতাৰী ঘৰ নং : 56 বয়স : 54 লিঙ্গ : পুৰুষ	JSP4836797 ফটো উপলব্ধ	333 নাম : কাঞ্চন বসুমতাৰী স্বামীৰ নাম: মানিক বসুমতাৰী ঘৰ নং : 56 বয়স : 51 লিঙ্গ : মহিলা	JSP4836800 ফটো উপলব্ধ
334 নাম : মনি বসুমতাৰী পিতাৰ নাম: কেপেং বসুমতাৰী ঘৰ নং : 56 বয়স : 49 লিঙ্গ : পুৰুষ	JSP1128792 ফটো উপলব্ধ	335 নাম : গলুং বাৰী বসুমতাৰী স্বামীৰ নাম: মনি বসুমতাৰী ঘৰ নং : 56 বয়স : 47 লিঙ্গ : মহিলা	JSP1128784 ফটো উপলব্ধ	336 নাম : শ্ৰেংসিং বসুমতাৰী পিতাৰ নাম: মানিক বসুমতাৰী ঘৰ নং : 56 বয়স : 33 লিঙ্গ : পুৰুষ	JSP0480459 ফটো উপলব্ধ
337 নাম : অনু বসুমতাৰী পিতাৰ নাম: মনি বসুমতাৰী ঘৰ নং : 56 বয়স : 25 লিঙ্গ : মহিলা	RAE0039925 ফটো উপলব্ধ	338 নাম : হায়না বসুমতাৰী পিতাৰ নাম: মানিক বসুমতাৰী ঘৰ নং : 56 বয়স : 24 লিঙ্গ : মহিলা	JSP5099593 ফটো উপলব্ধ	339 নাম : টোমখোৰ বসুমতাৰী পিতাৰ নাম: মনি বসুমতাৰী ঘৰ নং : 56 বয়স : 23 লিঙ্গ : পুৰুষ	RAE0038901 ফটো উপলব্ধ
340 নাম : লাইমন বসুমতাৰী পিতাৰ নাম: মানিক বসুমতাৰী ঘৰ নং : 56 বয়স : 21 লিঙ্গ : মহিলা	JSP3286978 ফটো উপলব্ধ	341 নাম : পীসালি বসুমতাৰী পিতাৰ নাম: মানিক বসুমতাৰী ঘৰ নং : 56 বয়স : 19 লিঙ্গ : মহিলা	RAE0231381 ফটো উপলব্ধ	342 নাম : অবিনাশ চন্দ্ৰ ব্ৰহ্ম পিতাৰ নাম: সভাৰাম ব্ৰহ্ম ঘৰ নং : 59 বয়স : 67 লিঙ্গ : পুৰুষ	JSP4836811 ফটো উপলব্ধ
343 নাম : সাবিত্ৰী ব্ৰহ্ম স্বামীৰ নাম: অবিনাশ ব্ৰহ্ম ঘৰ নং : 57 বয়স : 64 লিঙ্গ : মহিলা	JSP4836822 ফটো উপলব্ধ	# 344 নাম : পূজাৰি বসুমতাৰী ওৱাৰী স্বামীৰ নাম: ৰবিন ওৱাৰী ঘৰ নং : 175 বয়স : 49 লিঙ্গ : মহিলা	JSP4836888 ফটো উপলব্ধ	345 নাম : বদচা ব্ৰহ্ম পিতাৰ নাম: অবিনাশ ব্ৰহ্ম ঘৰ নং : 57 বয়স : 42 লিঙ্গ : পুৰুষ	JSP4836833 ফটো উপলব্ধ
346 নাম : বিভাৰানী ব্ৰহ্ম পিতাৰ নাম: অবিনাশ ব্ৰহ্ম ঘৰ নং : 59 বয়স : 37 লিঙ্গ : পুৰুষ	JSP0482026 ফটো উপলব্ধ	347 নাম : বৈহেতী ব্ৰহ্ম স্বামীৰ নাম: বদচা ব্ৰহ্ম ঘৰ নং : 57 বয়স : 34 লিঙ্গ : মহিলা	JSP4836855 ফটো উপলব্ধ	# 348 নাম : অমিলা ব্ৰহ্ম বাৰী স্বামীৰ নাম: খৌমদেন বাৰী ঘৰ নং : 175 বয়স : 26 লিঙ্গ : মহিলা	JSP0711549 ফটো উপলব্ধ
# 349 নাম : জতীন বাৰী পিতাৰ নাম: ৰবিন বাৰী ঘৰ নং : 175 বয়স : 26 লিঙ্গ : পুৰুষ	JSP0711713 ফটো উপলব্ধ	# 350 নাম : অনজ অৱাৰী পিতাৰ নাম: ৰবিন আৱাৰী ঘৰ নং : 175 বয়স : 25 লিঙ্গ : পুৰুষ	JSP0581884 ফটো উপলব্ধ	# 351 নাম : দৈমালু বাৰী পিতাৰ নাম: ৰবিন বাৰী ঘৰ নং : 175 বয়স : 25 লিঙ্গ : পুৰুষ	JSP0711481 ফটো উপলব্ধ
# 352 নাম : মিনতি বসুমতাৰী স্বামীৰ নাম: অঞ্জুলা ওৱাৰী ঘৰ নং : 175 বয়স : 24 লিঙ্গ : মহিলা	JSP5101613 ফটো উপলব্ধ	353 নাম : পুষ্প তামাং পিতাৰ নাম: চন্দ্ৰবাহাদুৰ তামাং ঘৰ নং : 58 বয়স : 42 লিঙ্গ : পুৰুষ	JSP4836446 ফটো উপলব্ধ	354 নাম : গংগামায়া তামাং স্বামীৰ নাম: পুষ্প তামাং ঘৰ নং : 58 বয়স : 40 লিঙ্গ : মহিলা	JSP4836457 ফটো উপলব্ধ
355 নাম : ভাডল তামাং পিতাৰ নাম: পুষ্প তামাং ঘৰ নং : 58 বয়স : 19 লিঙ্গ : পুৰুষ	RAE0170092 ফটো উপলব্ধ	356 নাম : বুদ্ধিমান তামাং পিতাৰ নাম: চন্দ্ৰবাহাদুৰ তামাং ঘৰ নং : 59 বয়স : 44 লিঙ্গ : পুৰুষ	JSP4836424 ফটো উপলব্ধ	357 নাম : কাঞ্চী তামাং স্বামীৰ নাম: বুদ্ধিমান তামাং ঘৰ নং : 59 বয়স : 41 লিঙ্গ : মহিলা	JSP4836435 ফটো উপলব্ধ
358 নাম : নিমা তামাং পিতাৰ নাম: বুদ্ধিমান তামাং ঘৰ নং : 59 বয়স : 25 লিঙ্গ : মহিলা	JSP5099403 ফটো উপলব্ধ	359 নাম : চন্দ্ৰ মায়া তামাং পিতাৰ নাম: বুদ্ধিমান তামাং ঘৰ নং : 59 বয়স : 23 লিঙ্গ : মহিলা	JSP1072586 ফটো উপলব্ধ	360 নাম : মতিলাল ৰাজবংশী পিতাৰ নাম: কলিন্দ ৰাজবংশী ঘৰ নং : 60 বয়স : 44 লিঙ্গ : পুৰুষ	JSP4836902 ফটো উপলব্ধ



361 নাম : আচিনী ৰাজবংশী স্বামীৰ নাম: লাল ৰাজবংশী ঘৰ নং : 60 বয়স : 39 লিঙ্গ : মহিলা	JSP4836913 ফটো উপলব্ধ	362 নাম : সঞ্জয় দৈমাৰী পিতাৰ নাম: শুকুৰাসং দৈমাৰী ঘৰ নং : 61 বয়স : 43 লিঙ্গ : পুৰুষ	JSP4836957 ফটো উপলব্ধ	D 363 নাম : ৰেকবাহাদুৰ ৰায় পিতাৰ নাম: নাই দৈমাৰী ঘৰ নং : 62 বয়স : 69 লিঙ্গ : পুৰুষ	JSP4836980 ফটো উপলব্ধ
D 364 নাম : চালবাহাদুৰ ৰায় পিতাৰ নাম: ৰেকবাহাদুৰ দৈমাৰী ঘৰ নং : 62 বয়স : 44 লিঙ্গ : পুৰুষ	JSP4836991 ফটো উপলব্ধ	D 365 নাম : পথিবাহাদুৰ ৰায় পিতাৰ নাম: ৰেকবাহাদুৰ দৈমাৰী ঘৰ নং : 62 বয়স : 41 লিঙ্গ : পুৰুষ	JSP4837007 ফটো উপলব্ধ	D 366 নাম : দিলবাহাদুৰ ৰায় পিতাৰ নাম: ৰেকবাহাদুৰ দৈমাৰী ঘৰ নং : 62 বয়স : 37 লিঙ্গ : পুৰুষ	JSP4837018 ফটো উপলব্ধ
367 নাম : নন্দে বসুমতাৰী পিতাৰ নাম: কলিাৰাম বসুমতাৰী ঘৰ নং : 63 বয়স : 74 লিঙ্গ : পুৰুষ	JSP4837029 ফটো উপলব্ধ	368 নাম : খন্দেশ্বৰ বসুমতাৰী পিতাৰ নাম: কলিাৰাম বসুমতাৰী ঘৰ নং : 63 বয়স : 49 লিঙ্গ : পুৰুষ	JSP4837030 ফটো উপলব্ধ	369 নাম : বানাচী বসুমতাৰী স্বামীৰ নাম: খন্দেশ্বৰ বসুমতাৰী ঘৰ নং : 63 বয়স : 46 লিঙ্গ : মহিলা	JSP4837041 ফটো উপলব্ধ
370 নাম : খুং গোৰা বসুমতাৰী পিতাৰ নাম: কন্দেশ্বৰ বসুমতাৰী ঘৰ নং : 63 বয়স : 20 লিঙ্গ : পুৰুষ	RAE0041715 ফটো উপলব্ধ	371 নাম : ভক্তবাহাদুৰ থাপা পিতাৰ নাম: মেঘনাথ থাপা ঘৰ নং : 64 বয়স : 67 লিঙ্গ : পুৰুষ	JSP4837052 ফটো উপলব্ধ	372 নাম : ধনমায়া থাপা স্বামীৰ নাম: ভক্তবাহাদুৰ থাপা ঘৰ নং : 64 বয়স : 64 লিঙ্গ : মহিলা	JSP4837063 ফটো উপলব্ধ
373 নাম : গোমা দেৱী থাপা পিতাৰ নাম: ভক্ত বাহাদুৰ থাপা ঘৰ নং : 64 বয়স : 29 লিঙ্গ : মহিলা	JSP4840908 ফটো উপলব্ধ	374 নাম : বীৰ্থ বাহাদুৰ থাপা পিতাৰ নাম: ভক্ত বাহাদুৰ থাপা ঘৰ নং : 68 বয়স : 27 লিঙ্গ : পুৰুষ	JSP0499467 ফটো উপলব্ধ	375 নাম : নৰ বাহাদুৰ থাপা পিতাৰ নাম: ভক্ত বাহাদুৰ থাপা ঘৰ নং : 68 বয়স : 25 লিঙ্গ : পুৰুষ	JSP0581918 ফটো উপলব্ধ
376 নাম : অস্বীকা ৰাই স্বামীৰ নাম: নৰ বাহাদুৰ থাপা ঘৰ নং : 64 বয়স : 24 লিঙ্গ : মহিলা	RAE0073874 ফটো উপলব্ধ	377 নাম : চালিমায়া থাপা স্বামীৰ নাম: মনবাহাদুৰ থাপা ঘৰ নং : 65 বয়স : 59 লিঙ্গ : মহিলা	JSP4837096 ফটো উপলব্ধ	378 নাম : বেদবাহাদুৰ টাপা পিতাৰ নাম: মনবাহাদুৰ টাপা ঘৰ নং : 65 বয়স : 30 লিঙ্গ : পুৰুষ	JSP0500736 ফটো উপলব্ধ
E 379 নাম : চক্ৰ বাহাদুৰ থাপা পিতাৰ নাম: মন বাহাদুৰ থাপা ঘৰ নং : 65 বয়স : 29 লিঙ্গ : পুৰুষ	JSP3289071 ফটো উপলব্ধ	380 নাম : মিনাকুমাৰী টাপা পিতাৰ নাম: মনবাহাদুৰ টাপা ঘৰ নং : 65 বয়স : 27 লিঙ্গ : মহিলা	JSP0501478 ফটো উপলব্ধ	381 নাম : কুল বাহাদুৰ থাপা মাতৃৰ নাম: চালিমায়া থাপা ঘৰ নং : 65 বয়স : 26 লিঙ্গ : পুৰুষ	JSP0501759 ফটো উপলব্ধ
382 নাম : বনমায়া থাপা স্বামীৰ নাম: চন্দ্ৰবাহাদুৰ থাপা ঘৰ নং : 66 বয়স : 84 লিঙ্গ : মহিলা	JSP4837110 ফটো উপলব্ধ	383 নাম : ভীমবাহাদুৰ থাপা পিতাৰ নাম: চন্দ্ৰবাহাদুৰ থাপা ঘৰ নং : 66 বয়স : 54 লিঙ্গ : পুৰুষ	JSP4837143 ফটো উপলব্ধ	384 নাম : উমা থাপা স্বামীৰ নাম: ৰাম বাহাদুৰ থাপা ঘৰ নং : 66 বয়স : 49 লিঙ্গ : মহিলা	RAE0073734 ফটো উপলব্ধ
385 নাম : ছবিলাল থাপা পিতাৰ নাম: চন্দ্ৰবাহাদুৰ থাপা ঘৰ নং : 66 বয়স : 45 লিঙ্গ : পুৰুষ	JSP4837121 ফটো উপলব্ধ	386 নাম : চাইলী থাপা স্বামীৰ নাম: ছবিলাল থাপা ঘৰ নং : 66 বয়স : 44 লিঙ্গ : মহিলা	JSP4837132 ফটো উপলব্ধ	387 নাম : ৰাম বাহাদুৰ থাপা পিতাৰ নাম: চন্দ্ৰ বাহাদুৰ থাপা ঘৰ নং : 66 বয়স : 40 লিঙ্গ : পুৰুষ	JSP1128768 ফটো উপলব্ধ
388 নাম : যামবাহাদুৰ থাপা পিতাৰ নাম: চন্দ্ৰবাহাদুৰ থাপা ঘৰ নং : 66 বয়স : 38 লিঙ্গ : পুৰুষ	JSP4837187 ফটো উপলব্ধ	389 নাম : চম বাহাদুৰ থাপা পিতাৰ নাম: ভিম বাহাদুৰ থাপা ঘৰ নং : 66 বয়স : 34 লিঙ্গ : মহিলা	JSP0711614 ফটো উপলব্ধ	390 নাম : প্ৰেম বাহাদুৰ থাপা পিতাৰ নাম: ৰাম বাহাদুৰ থাপা ঘৰ নং : 66 বয়স : 31 লিঙ্গ : পুৰুষ	RAE0071902 ফটো উপলব্ধ



<p>391</p> <p>নাম : ভীমবাবু টাপা পিতাৰ নাম: গুৰুবাবু টাপা ঘৰ নং : ৬৬ বয়স : ২৪ লিঙ্গ : পুৰুষ</p> <p>JSP0503128</p> <p>ফটো উপলব্ধ</p>	<p>392</p> <p>নাম : ধনমায়া টাপা পিতাৰ নাম: ভীমবাবু টাপা ঘৰ নং : ৬৬ বয়স : ২৪ লিঙ্গ : মহিলা</p> <p>JSP0503136</p> <p>ফটো উপলব্ধ</p>	<p>393</p> <p>নাম : দিল বাহাদুৰ থাপা পিতাৰ নাম: বাৰ্ম বাহাদুৰ থাপা ঘৰ নং : ৬৬ বয়স : ২৪ লিঙ্গ : পুৰুষ</p> <p>RAE0073742</p> <p>ফটো উপলব্ধ</p>
<p>394</p> <p>নাম : খমা মায়ী থাপা পিতাৰ নাম: ভিম বাহাদুৰ থাপা ঘৰ নং : ৬৬ বয়স : ২৬ লিঙ্গ : মহিলা</p> <p>JSP0711416</p> <p>ফটো উপলব্ধ</p>	<p>395</p> <p>নাম : টেকবাহাদুৰ থাফা পিতাৰ নাম: চৰিলাল থাফা ঘৰ নং : ৬৬ বয়স : ২৫ লিঙ্গ : পুৰুষ</p> <p>JSP0581090</p> <p>ফটো উপলব্ধ</p>	<p>396</p> <p>নাম : চম্বৰ কুমাৰী থাপা পিতাৰ নাম: ছবিলাল থাপা ঘৰ নং : ৬৬ বয়স : ২৪ লিঙ্গ : মহিলা</p> <p>JSP1065523</p> <p>ফটো উপলব্ধ</p>
<p>397</p> <p>নাম : জ্ঞান বাহাদুৰ বাই পিতাৰ নাম: চৰিলাল থাপা ঘৰ নং : ৬৬ বয়স : ২২ লিঙ্গ : পুৰুষ</p> <p>RAE0071894</p> <p>ফটো উপলব্ধ</p>	<p>398</p> <p>নাম : সংগীতা ৰায় স্বামীৰ নাম: টেক বাহাদুৰ থাপা ঘৰ নং : ৬৬ বয়স : ২০ লিঙ্গ : মহিলা</p> <p>RAE0152710</p> <p>ফটো উপলব্ধ</p>	<p>399</p> <p>নাম : অমৰবাহাদুৰ ছেত্ৰী পিতাৰ নাম: গনেশ ছেত্ৰী ঘৰ নং : ৬৭ বয়স : ৬৪ লিঙ্গ : পুৰুষ</p> <p>JSP4837198</p> <p>ফটো উপলব্ধ</p>
<p>400</p> <p>নাম : ধন কুমাৰী ছেত্ৰী স্বামীৰ নাম: অমৰ বাহাদুৰ ছেত্ৰী ঘৰ নং : ৬৭ বয়স : ৬১ লিঙ্গ : মহিলা</p> <p>JSP4837201</p> <p>ফটো উপলব্ধ</p>	<p>D 401</p> <p>নাম : সীতাদেৱী ছেত্ৰী পিতাৰ নাম: অমৰ বাহাদুৰ ছেত্ৰী ঘৰ নং : ৬৭ বয়স : ৩৭ লিঙ্গ : মহিলা</p> <p>JSP4837212</p> <p>ফটো উপলব্ধ</p>	<p>402</p> <p>নাম : লীল বাহাদুৰ ছেত্ৰী পিতাৰ নাম: অমৰ বাহাদুৰ ছেত্ৰী ঘৰ নং : ৬৭ বয়স : ৩৫ লিঙ্গ : পুৰুষ</p> <p>JSP4841047</p> <p>ফটো উপলব্ধ</p>
<p>403</p> <p>নাম : পবিতা ছেত্ৰী স্বামীৰ নাম: লীলবাহাদুৰ ছেত্ৰী ঘৰ নং : ৬৭ বয়স : ৩৪ লিঙ্গ : মহিলা</p> <p>JSP4840920</p> <p>ফটো উপলব্ধ</p>	<p>404</p> <p>নাম : টানবদুৰ চেত্ৰী পিতাৰ নাম: অমৰবাবু চেত্ৰী ঘৰ নং : ৬৭ বয়স : ২৬ লিঙ্গ : পুৰুষ</p> <p>JSP0505347</p> <p>ফটো উপলব্ধ</p>	<p>405</p> <p>নাম : গিতা ছেত্ৰী স্বামীৰ নাম: তন বাহাদুৰ ছেত্ৰী ঘৰ নং : ৬৭ বয়স : ২৫ লিঙ্গ : মহিলা</p> <p>JSP1128495</p> <p>ফটো উপলব্ধ</p>
<p>406</p> <p>নাম : দলবাহাদুৰ ছেত্ৰী পিতাৰ নাম: জয়বাহাদুৰ ছেত্ৰী ঘৰ নং : ৬৮ বয়স : ৪২ লিঙ্গ : পুৰুষ</p> <p>JSP4837245</p> <p>ফটো উপলব্ধ</p>	<p>407</p> <p>নাম : পদমবাহাদুৰ তামাং পিতাৰ নাম: কাৰ্তিক তামাং ঘৰ নং : ৬৯ বয়স : ৭৯ লিঙ্গ : পুৰুষ</p> <p>JSP4837256</p> <p>ফটো উপলব্ধ</p>	<p>408</p> <p>নাম : দায়মজং তামাং স্বামীৰ নাম: পদম তামাং ঘৰ নং : ৬৯ বয়স : ৭৫ লিঙ্গ : মহিলা</p> <p>JSP4837267</p> <p>ফটো উপলব্ধ</p>
<p>409</p> <p>নাম : চৰিলাল তামাং পিতাৰ নাম: পদম বাহাদুৰ তামাং ঘৰ নং : ৬৯ বয়স : ৫৯ লিঙ্গ : পুৰুষ</p> <p>JSP3205821</p> <p>ফটো উপলব্ধ</p>	<p>410</p> <p>নাম : ফুলমায়া তামাং স্বামীৰ নাম: চৰিলাল তামাং ঘৰ নং : ৬৯ বয়স : ৫৬ লিঙ্গ : মহিলা</p> <p>JSP3205729</p> <p>ফটো উপলব্ধ</p>	<p>411</p> <p>নাম : চুকবাহাদুৰ তামাং পিতাৰ নাম: পদম তামাং ঘৰ নং : ৬৯ বয়স : ৪১ লিঙ্গ : পুৰুষ</p> <p>JSP4837290</p> <p>ফটো উপলব্ধ</p>
<p>412</p> <p>নাম : সনিতা তামাং স্বামীৰ নাম: চুকবাহাদুৰ তামাং ঘৰ নং : ৬৯ বয়স : ৩৯ লিঙ্গ : মহিলা</p> <p>JSP4837303</p> <p>ফটো উপলব্ধ</p>	<p>413</p> <p>নাম : সংগীতা লুমা স্বামীৰ নাম: দিলীপ তামাং ঘৰ নং : ৬৯ বয়স : ৩১ লিঙ্গ : মহিলা</p> <p>RAE0073841</p> <p>ফটো উপলব্ধ</p>	<p>414</p> <p>নাম : দিলিপ তামাং পিতাৰ নাম: পদমবাহাদুৰ তামাং ঘৰ নং : ৬৯ বয়স : ৩০ লিঙ্গ : পুৰুষ</p> <p>JSP4840431</p> <p>ফটো উপলব্ধ</p>
<p>415</p> <p>নাম : কইনা তামাং পিতাৰ নাম: চুক বাহাদুৰ তামাং ঘৰ নং : ৬৯ বয়স : ২৪ লিঙ্গ : মহিলা</p> <p>JSP5099684</p> <p>ফটো উপলব্ধ</p>	<p>416</p> <p>নাম : অজয় তামাং পিতাৰ নাম: চুক বাহাদুৰ তামাং ঘৰ নং : ৬৯ বয়স : ২৩ লিঙ্গ : পুৰুষ</p> <p>JSP1076512</p> <p>ফটো উপলব্ধ</p>	<p>417</p> <p>নাম : চন্দৰিৰ তামাং পিতাৰ নাম: শুক বাহাদুৰ তামাং ঘৰ নং : ৬৯ বয়স : ২২ লিঙ্গ : পুৰুষ</p> <p>RAE0157107</p> <p>ফটো উপলব্ধ</p>
<p>418</p> <p>নাম : জোনাকী দাহাল স্বামীৰ নাম: অজয় তামাং ঘৰ নং : ৬৯ বয়স : ২১ লিঙ্গ : মহিলা</p> <p>RAE0157271</p> <p>ফটো উপলব্ধ</p>	<p>419</p> <p>নাম : কৰ্ণবাহাদুৰ দাহাল পিতাৰ নাম: দয়ৰ বাহাদুৰ দাহাল ঘৰ নং : ৭০ বয়স : ৫৪ লিঙ্গ : পুৰুষ</p> <p>JSP4837314</p> <p>ফটো উপলব্ধ</p>	<p>420</p> <p>নাম : মনিমায়া দাহাল স্বামীৰ নাম: কৰ্ণবাহাদুৰ দাহাল ঘৰ নং : ৭০ বয়স : ৫১ লিঙ্গ : মহিলা</p> <p>JSP4837325</p> <p>ফটো উপলব্ধ</p>



421 নাম : গায়ত্ৰী দাহাল পিতাৰ নাম: কৰ্ণ বাহাদুৰ দাহাল ঘৰ নং : 70 বয়স : 30 লিঙ্গ : মহিলা	JSP3205901 ফটো উপলব্ধ	422 নাম : নল চন্দ্ৰ দাহাল পিতাৰ নাম: দল বাহাদুৰ দাহাল ঘৰ নং : ৭০ বয়স : 28 লিঙ্গ : পুৰুষ	JSP0714303 ফটো উপলব্ধ	423 নাম : মামনী বসুমতাৰী দাহাল স্বামীৰ নাম: চন্দ্ৰ দাহাল ঘৰ নং : ৭০ বয়স : 28 লিঙ্গ : মহিলা	JSP5099817 ফটো উপলব্ধ
424 নাম : হেমলাল দাহাল পিতাৰ নাম: কৰ্ণ বাহাদুৰ দাহাল ঘৰ নং : ৭০ বয়স : 27 লিঙ্গ : পুৰুষ	JSP0711317 ফটো উপলব্ধ	425 নাম : প্ৰেম বাহাদুৰ দাহাল পিতাৰ নাম: কৰ্ণ বাহাদুৰ দাহাল ঘৰ নং : ৭০ বয়স : 26 লিঙ্গ : পুৰুষ	JSP0281105 ফটো উপলব্ধ	426 নাম : মন বাহাদুৰ দাহাল পিতাৰ নাম: কৰ্ণ বাহাদুৰ দাহাল ঘৰ নং : ৭০ বয়স : 25 লিঙ্গ : পুৰুষ	JSP0711358 ফটো উপলব্ধ
427 নাম : পূজা দাহাল পিতাৰ নাম: কৰ্ণ বাহাদুৰ দাহাল ঘৰ নং : ৭০ বয়স : 20 লিঙ্গ : মহিলা	RAE0163998 ফটো উপলব্ধ	428 নাম : ফুলমায়া ছেত্ৰী স্বামীৰ নাম: বামবাহাদুৰ ছেত্ৰী ঘৰ নং : 61 বয়স : 61 লিঙ্গ : মহিলা	JSP4837369 ফটো উপলব্ধ	429 নাম : বিতবাহাদুৰ ছেত্ৰী পিতাৰ নাম: বামবাহাদুৰ ছেত্ৰী ঘৰ নং : 71 বয়স : 37 লিঙ্গ : পুৰুষ	JSP4837370 ফটো উপলব্ধ
430 নাম : হিৰামায়া ছেত্ৰী পিতাৰ নাম: বাম বাহাদুৰ ছেত্ৰী ঘৰ নং : 71 বয়স : 35 লিঙ্গ : মহিলা	JSP4837392 ফটো উপলব্ধ	431 নাম : পুষ্প ছেত্ৰী পিতাৰ নাম: বাম বাহাদুৰ ছেত্ৰী ঘৰ নং : 71 বয়স : 33 লিঙ্গ : পুৰুষ	JSP4837381 ফটো উপলব্ধ	432 নাম : বিজয় দাল পিতাৰ নাম: বুদু দাল ঘৰ নং : ৭১ বয়স : 30 লিঙ্গ : পুৰুষ	JSP0514166 ফটো উপলব্ধ
D 433 নাম : কেন্দ্ৰকুমাৰী ছেত্ৰী স্বামীৰ নাম: প্ৰেমবাহাদুৰ ছেত্ৰী ঘৰ নং : 72 বয়স : 79 লিঙ্গ : মহিলা	JSP4837405 ফটো উপলব্ধ	D 434 নাম : কৃষ্ণবাহাদুৰ ছেত্ৰী পিতাৰ নাম: প্ৰেমবাহাদুৰ ছেত্ৰী ঘৰ নং : 72 বয়স : 55 লিঙ্গ : পুৰুষ	JSP4837416 ফটো উপলব্ধ	435 নাম : বুদ্ধিমায়া ছেত্ৰী পিতাৰ নাম: প্ৰেমবাহাদুৰ ছেত্ৰী ঘৰ নং : 72 বয়স : 51 লিঙ্গ : মহিলা	JSP4837427 ফটো উপলব্ধ
436 নাম : ভক্ত বাহাদুৰ ছেত্ৰী পিতাৰ নাম: কৃষ্ণ বাহাদুৰ ছেত্ৰী ঘৰ নং : 72 বয়স : 38 লিঙ্গ : পুৰুষ	JSP4837438 ফটো উপলব্ধ	437 নাম : টনকামায়া চেত্ৰী স্বামীৰ নাম: ভক্তবাহাদুৰ চেত্ৰী ঘৰ নং : ৭২ বয়স : 35 লিঙ্গ : মহিলা	JSP0515429 ফটো উপলব্ধ	D 438 নাম : সাবিত্ৰীদেৱী ছেত্ৰী স্বামীৰ নাম: গনেশ ছেত্ৰী ঘৰ নং : 73 বয়স : 84 লিঙ্গ : মহিলা	JSP4837450 ফটো উপলব্ধ
D 439 নাম : কৃষ্ণ ছেত্ৰী পিতাৰ নাম: গনেশ ছেত্ৰী ঘৰ নং : 73 বয়স : 51 লিঙ্গ : পুৰুষ	JSP4837461 ফটো উপলব্ধ	440 নাম : উমেশ ছেত্ৰী পিতাৰ নাম: গনেশ ছেত্ৰী ঘৰ নং : 73 বয়স : 51 লিঙ্গ : পুৰুষ	JSP4837449 ফটো উপলব্ধ	441 নাম : দেৱীমায়া ছেত্ৰী স্বামীৰ নাম: উমেশ ছেত্ৰী ঘৰ নং : 73 বয়স : 49 লিঙ্গ : মহিলা	JSP3205661 ফটো উপলব্ধ
442 নাম : সীতাদেৱী ছেত্ৰী স্বামীৰ নাম: কৃষ্ণ ছেত্ৰী ঘৰ নং : 73 বয়স : 49 লিঙ্গ : মহিলা	JSP4837472 ফটো উপলব্ধ	D 443 নাম : কৰ্ণবাহাদুৰ ছেত্ৰী পিতাৰ নাম: গনেশ ছেত্ৰী ঘৰ নং : 73 বয়স : 47 লিঙ্গ : পুৰুষ	JSP4837483 ফটো উপলব্ধ	D 444 নাম : যুৱৰাজ ছেত্ৰী পিতাৰ নাম: গনেশ ছেত্ৰী ঘৰ নং : 73 বয়স : 41 লিঙ্গ : পুৰুষ	JSP4837494 ফটো উপলব্ধ
D 445 নাম : বিনিমা ছেত্ৰী স্বামীৰ নাম: যুৱৰাজ ছেত্ৰী ঘৰ নং : 73 বয়স : 39 লিঙ্গ : মহিলা	JSP4837507 ফটো উপলব্ধ	D 446 নাম : বৃধ বাহাদুৰ থাপা পিতাৰ নাম: ধনবাহাদুৰ থাপা ঘৰ নং : 74 বয়স : 64 লিঙ্গ : পুৰুষ	JSP4837518 ফটো উপলব্ধ	D 447 নাম : মিনা থাপা স্বামীৰ নাম: বৃধবাহাদুৰ থাপা ঘৰ নং : 74 বয়স : 59 লিঙ্গ : মহিলা	JSP4837529 ফটো উপলব্ধ
E 448 নাম : চেক বাহাদুৰ থাপা পিতাৰ নাম: ভক্তবাহাদুৰ থাপা ঘৰ নং : 75 বয়স : 89 লিঙ্গ : পুৰুষ	JSP4837530 ফটো উপলব্ধ	449 নাম : হমবাহাদুৰ থাপা পিতাৰ নাম: চেকবাহাদুৰ থাপা ঘৰ নং : 75 বয়স : 59 লিঙ্গ : পুৰুষ	JSP4837552 ফটো উপলব্ধ	450 নাম : বিষ্ণুমায়া থাপা স্বামীৰ নাম: হমবাহাদুৰ থাপা ঘৰ নং : 75 বয়স : 56 লিঙ্গ : মহিলা	JSP4837563 ফটো উপলব্ধ



451 নাম : হেমলাল থাপা পিতাৰ নাম: চেকবাহাদুৰ থাপা ঘৰ নং : 75 বয়স : 56 লিঙ্গ : পুৰুষ	JSP4837574 ফটো উপলব্ধ	# 452 নাম : মাইলী থাপা স্বামীৰ নাম: হেমলাল থাপা ঘৰ নং : 264 বয়স : 54 লিঙ্গ : মহিলা	JSP4837585 ফটো উপলব্ধ	E 453 নাম : নৰবাহাদুৰ থাপা পিতাৰ নাম: চেকবাহাদুৰ থাপা ঘৰ নং : 75 বয়স : 54 লিঙ্গ : পুৰুষ	JSP4837596 ফটো উপলব্ধ
454 নাম : দলিমায়ী থাপা স্বামীৰ নাম: নৰবাহাদুৰ থাপা ঘৰ নং : 75 বয়স : 51 লিঙ্গ : মহিলা	JSP4837609 ফটো উপলব্ধ	E 455 নাম : হন্তুবাহাদুৰ থাপা পিতাৰ নাম: হন্তুবাহাদুৰ থাপা ঘৰ নং : 75 বয়স : 37 লিঙ্গ : পুৰুষ	JSP4837654 ফটো উপলব্ধ	456 নাম : মমতা থাপা পিতাৰ নাম: হেমলাল থাপা ঘৰ নং : 95 বয়স : 30 লিঙ্গ : মহিলা	JSP0714253 ফটো উপলব্ধ
S 457 নাম : হেমকুমাৰী টাপা পিতাৰ নাম: নৰবাহাদুৰ টাপা ঘৰ নং : 95 বয়স : 28 লিঙ্গ : মহিলা	JSP0519975 ফটো উপলব্ধ	458 নাম : সৰকী মায়ী থাপা পিতাৰ নাম: নৰ বাহাদুৰ ছাপা ঘৰ নং : 95 বয়স : 26 লিঙ্গ : মহিলা	JSP0711127 ফটো উপলব্ধ	459 নাম : পূজা থাপা পিতাৰ নাম: হেমলাল থাপা ঘৰ নং : 95 বয়স : 26 লিঙ্গ : মহিলা	JSP0711275 ফটো উপলব্ধ
# 460 নাম : কুল বাহাদুৰ থাপা পিতাৰ নাম: হেমলাল থাপা ঘৰ নং : 264 বয়স : 21 লিঙ্গ : পুৰুষ	RAE0223628 ফটো উপলব্ধ	S2 461 নাম : দিল মায়ী থাপা পিতাৰ নাম: নৰ বাহাদুৰ থাপা ঘৰ নং : 95 বয়স : 19 লিঙ্গ : মহিলা	RAE0159996 ফটো উপলব্ধ	462 নাম : কনভাই লাহন পিতাৰ নাম: খগেন লাহন ঘৰ নং : 76 বয়স : 38 লিঙ্গ : পুৰুষ	JSP4839978 ফটো উপলব্ধ
# 463 নাম : মানসী দত্ত লাহন স্বামীৰ নাম: কনভাই লাহন ঘৰ নং : 76 বয়স : 33 লিঙ্গ : মহিলা	JSP4840997 ফটো উপলব্ধ	464 নাম : উমাদেৱী দাহাল স্বামীৰ নাম: বুদুৰবাহাদুৰ দাহাল ঘৰ নং : 77 বয়স : 64 লিঙ্গ : মহিলা	JSP4837676 ফটো উপলব্ধ	465 নাম : বুদ্ধিমায়ী দাহাল স্বামীৰ নাম: গোবিন্দ দাহাল ঘৰ নং : 77 বয়স : 42 লিঙ্গ : মহিলা	JSP4837701 ফটো উপলব্ধ
466 নাম : চন্দ্ৰমায়ী দাহাল পিতাৰ নাম: বুদুৰবাহাদুৰ দাহাল ঘৰ নং : 77 বয়স : 41 লিঙ্গ : মহিলা	JSP4837698 ফটো উপলব্ধ	467 নাম : গোবিন্দ দাহাল পিতাৰ নাম: বুদুৰবাহাদুৰ দাহাল ঘৰ নং : 77 বয়স : 37 লিঙ্গ : পুৰুষ	JSP4837687 ফটো উপলব্ধ	E 468 নাম : চালিক দালু পিতাৰ নাম: বুদুৰ ব্ৰহ্মদাস দাহাল ঘৰ নং : 95 বয়স : 30 লিঙ্গ : পুৰুষ	JSP0522649 ফটো উপলব্ধ
469 নাম : দিলবাহাদুৰ থাপা পিতাৰ নাম: কৰ্ণবাহাদুৰ থাপা ঘৰ নং : 78 বয়স : 46 লিঙ্গ : পুৰুষ	JSP4837712 ফটো উপলব্ধ	470 নাম : মীৰাদেৱী থাপা স্বামীৰ নাম: দিলবাহাদুৰ থাপা ঘৰ নং : 78 বয়স : 44 লিঙ্গ : মহিলা	JSP4837723 ফটো উপলব্ধ	471 নাম : চিত্ৰবাহাদুৰ টাপা পিতাৰ নাম: দিলবাহাদুৰ টাপা ঘৰ নং : 95 বয়স : 28 লিঙ্গ : পুৰুষ	JSP0523886 ফটো উপলব্ধ
472 নাম : ভোলা ছেত্ৰী পিতাৰ নাম: লালবাহাদুৰ ছেত্ৰী ঘৰ নং : 79 বয়স : 64 লিঙ্গ : পুৰুষ	JSP4837734 ফটো উপলব্ধ	473 নাম : য়েদো ছেত্ৰী স্বামীৰ নাম: ভোলা ছেত্ৰী ঘৰ নং : 79 বয়স : 61 লিঙ্গ : মহিলা	JSP4837745 ফটো উপলব্ধ	474 নাম : ভূমিৰাজ ছেত্ৰী পিতাৰ নাম: ভোলা ছেত্ৰী ঘৰ নং : 79 বয়স : 39 লিঙ্গ : পুৰুষ	JSP4837756 ফটো উপলব্ধ
475 নাম : হেম বাহাদুৰ ছেত্ৰী পিতাৰ নাম: ভোলা ছেত্ৰী ঘৰ নং : 95 বয়স : 32 লিঙ্গ : পুৰুষ	JSP0286260 ফটো উপলব্ধ	476 নাম : হেমকুমাৰী ছেত্ৰী স্বামীৰ নাম: ভূমিৰাজ ছেত্ৰী ঘৰ নং : 79 বয়স : 31 লিঙ্গ : মহিলা	JSP3205638 ফটো উপলব্ধ	477 নাম : কমল ছেত্ৰী পিতাৰ নাম: ভোলা ছেত্ৰী ঘৰ নং : 95 বয়স : 27 লিঙ্গ : পুৰুষ	JSP0276782 ফটো উপলব্ধ
478 নাম : বালিকা দেবী স্বামীৰ নাম: হৰি বাহাদুৰ ছেত্ৰী ঘৰ নং : 79 বয়স : 25 লিঙ্গ : মহিলা	JSP1128255 ফটো উপলব্ধ	E 479 নাম : জয়বাহাদুৰ ৰায় পিতাৰ নাম: চৈক্যবাহাদুৰ ৰায় ঘৰ নং : 80 বয়স : 85 লিঙ্গ : পুৰুষ	JSP4837767 ফটো উপলব্ধ	480 নাম : শ্যামবাহাদুৰ ৰায় পিতাৰ নাম: জয়বাহাদুৰ ৰায় ঘৰ নং : 80 বয়স : 45 লিঙ্গ : পুৰুষ	JSP4837790 ফটো উপলব্ধ



481 নাম : তাৰামায়া ৰাই স্বামীৰ নাম : শ্যাম ৰায় ঘৰ নং : 80 বয়স : 43 লিঙ্গ : মহিলা	JSP4837803 ফটো উপলব্ধ	482 নাম : পূৰ্ণ বাহাদুৰ ৰায় পিতাৰ নাম : কৃষ্ণ বাহাদুৰ ৰায় ঘৰ নং : 60 বয়স : 32 লিঙ্গ : পুৰুষ	JSP0276972 ফটো উপলব্ধ	483 নাম : চিত্ৰ মায়া থাপা ৰাই স্বামীৰ নাম : পূৰ্ণ বাহাদুৰ ৰাই ঘৰ নং : 80 বয়স : 30 লিঙ্গ : মহিলা	JSP1128636 ফটো উপলব্ধ
484 নাম : ভিম বাহাদুৰ ৰায় পিতাৰ নাম : কৃষ্ণ বাহাদুৰ ৰায় ঘৰ নং : 80 বয়স : 26 লিঙ্গ : পুৰুষ	JSP0711085 ফটো উপলব্ধ	485 নাম : মন বাহাদুৰ ৰায় পিতাৰ নাম : চিয়াম বাহাদুৰ ৰায় ঘৰ নং : 80 বয়স : 24 লিঙ্গ : পুৰুষ	JSP5099924 ফটো উপলব্ধ	486 নাম : বিমলা ৰায় মাতৃৰ নাম : কৃষ্ণ বাহাদুৰ ৰায় ঘৰ নং : 80 বয়স : 24 লিঙ্গ : মহিলা	JSP1072677 ফটো উপলব্ধ
487 নাম : লক্ষ্মী ৰায় স্বামীৰ নাম : মন বাহাদুৰ ৰায় ঘৰ নং : 23 বয়স : 23 লিঙ্গ : মহিলা	JSP3289519 ফটো উপলব্ধ	488 নাম : পূৰ্ণিমা ৰাই পিতাৰ নাম : শ্যাম বাহাদুৰ ৰাই ঘৰ নং : 21 বয়স : 21 লিঙ্গ : মহিলা	RAE0068767 ফটো উপলব্ধ	489 নাম : বিৰ্থ বাহাদুৰ ৰায় পিতাৰ নাম : কৃষ্ণ বাহাদুৰ ৰায় ঘৰ নং : 20 বয়স : 20 লিঙ্গ : পুৰুষ	RAE0056408 ফটো উপলব্ধ
490 নাম : এমকমাৰী ৰাই পিতাৰ নাম : শ্যাম বাহাদু ৰাই ঘৰ নং : 80 বয়স : 19 লিঙ্গ : মহিলা	RAE0211490 ফটো উপলব্ধ	D 491 নাম : দেবীমায়া ছেত্ৰী স্বামীৰ নাম : তিলবাহাদুৰ ছেত্ৰী ঘৰ নং : 81 বয়স : 74 লিঙ্গ : মহিলা	JSP4837836 ফটো উপলব্ধ	D 492 নাম : ৰতন ছেত্ৰী পিতাৰ নাম : তিলবাহাদুৰ ছেত্ৰী ঘৰ নং : 81 বয়স : 49 লিঙ্গ : পুৰুষ	JSP4837814 ফটো উপলব্ধ
D 493 নাম : কমলী ছেত্ৰী স্বামীৰ নাম : ৰতন ছেত্ৰী ঘৰ নং : 81 বয়স : 46 লিঙ্গ : মহিলা	JSP4837825 ফটো উপলব্ধ	494 নাম : মন বাহাদুৰ ছেত্ৰী পিতাৰ নাম : ভীম বাহাদুৰ ছেত্ৰী ঘৰ নং : 82 বয়স : 73 লিঙ্গ : পুৰুষ	JSP4837869 ফটো উপলব্ধ	495 নাম : চন্দ্ৰমায়া ছেত্ৰী স্বামীৰ নাম : মন বাহাদুৰ ছেত্ৰী ঘৰ নং : 82 বয়স : 58 লিঙ্গ : মহিলা	JSP4840464 ফটো উপলব্ধ
496 নাম : গংগাদেৱী ছেত্ৰী স্বামীৰ নাম : ৰামবাহাদুৰ ছেত্ৰী ঘৰ নং : 82 বয়স : 54 লিঙ্গ : মহিলা	JSP4837858 ফটো উপলব্ধ	497 নাম : কমল বাহাদুৰ ছেত্ৰী পিতাৰ নাম : ৰাম বাহাদুৰ ছেত্ৰী ঘৰ নং : 82 বয়স : 34 লিঙ্গ : পুৰুষ	JSP3205898 ফটো উপলব্ধ	498 নাম : দীপক ছেত্ৰী পিতাৰ নাম : মন বাহাদুৰ ছেত্ৰী ঘৰ নং : 82 বয়স : 34 লিঙ্গ : পুৰুষ	JSP4840453 ফটো উপলব্ধ
499 নাম : ধন বাহাদুৰ ছেত্ৰী পিতাৰ নাম : ৰাম বাহাদুৰ ছেত্ৰী ঘৰ নং : 82 বয়স : 30 লিঙ্গ : পুৰুষ	JSP0277301 ফটো উপলব্ধ	500 নাম : কাজিমন ছেত্ৰী পিতাৰ নাম : ৰাম বাহাদুৰ ছেত্ৰী ঘৰ নং : 82 বয়স : 29 লিঙ্গ : পুৰুষ	JSP0277574 ফটো উপলব্ধ	501 নাম : তাৰা দেবী চেত্ৰী স্বামীৰ নাম : কাজিমান চেত্ৰী ঘৰ নং : 82 বয়স : 27 লিঙ্গ : মহিলা	RAE0073452 ফটো উপলব্ধ
502 নাম : কাচিৰাম ছেত্ৰী পিতাৰ নাম : ৰাম বাহাদুৰ ছেত্ৰী ঘৰ নং : 82 বয়স : 26 লিঙ্গ : পুৰুষ	JSP3297660 ফটো উপলব্ধ	503 নাম : দম্বৰ বাহাদুৰ ছেত্ৰী পিতাৰ নাম : মন বাহাদুৰ ছেত্ৰী ঘৰ নং : 82 বয়স : 25 লিঙ্গ : পুৰুষ	JSP5100045 ফটো উপলব্ধ	504 নাম : কল্পনা ছেত্ৰী পিতাৰ নাম : ৰাম বাহাদুৰ ছেত্ৰী ঘৰ নং : 82 বয়স : 23 লিঙ্গ : মহিলা	JSP3297678 ফটো উপলব্ধ
505 নাম : ৰূপা ছেত্ৰী স্বামীৰ নাম : ধন বাহাদুৰ ছেত্ৰী ঘৰ নং : 82 বয়স : 23 লিঙ্গ : মহিলা	RAE0066092 ফটো উপলব্ধ	506 নাম : নিজৰা চুতীয়া স্বামীৰ নাম : ৰাজেন চুতীয়া ঘৰ নং : 83 বয়স : 31 লিঙ্গ : মহিলা	JSP4840544 ফটো উপলব্ধ	507 নাম : প্ৰদীপ বসুমতাৰী পিতাৰ নাম : গহীন বসুমতাৰী ঘৰ নং : 84 বয়স : 47 লিঙ্গ : পুৰুষ	JSP4840715 ফটো উপলব্ধ
508 নাম : মনী বসুমতাৰী স্বামীৰ নাম : প্ৰদীপ বসুমতাৰী ঘৰ নং : 84 বয়স : 42 লিঙ্গ : মহিলা	JSP4841058 ফটো উপলব্ধ	509 নাম : চেমাতী বসুমতাৰী পিতাৰ নাম : গহীন বসুমতাৰী ঘৰ নং : 84 বয়স : 40 লিঙ্গ : মহিলা	JSP4837892 ফটো উপলব্ধ	510 নাম : সুবল বসুমতাৰী পিতাৰ নাম : প্ৰদীপ বসুমতাৰী ঘৰ নং : 88 বয়স : 37 লিঙ্গ : পুৰুষ	JSP3291630 ফটো উপলব্ধ



511 নাম : অৰুন বসুমতাৰী পিতাৰ নাম: প্ৰদীপ বসুমতাৰী ঘৰ নং : ৮৪ বয়স : 34 লিঙ্গ : পুৰুষ	JSP5116801 ফটো উপলব্ধ	512 নাম : অনিমা বসুমতাৰী স্বামীৰ নাম: অৰুন বসুমতাৰী ঘৰ নং : ৮৪ বয়স : 32 লিঙ্গ : মহিলা	JSP0535336 ফটো উপলব্ধ	513 নাম : দেবেন বসুমতাৰী পিতাৰ নাম: প্ৰদীপ বসুমতাৰী ঘৰ নং : ৮৪ বয়স : 31 লিঙ্গ : পুৰুষ	JSP0581108 ফটো উপলব্ধ
514 নাম : অনিমা বসুমতাৰী স্বামীৰ নাম: সুবল বসুমতাৰী ঘৰ নং : ৮৪ বয়স : 30 লিঙ্গ : মহিলা	JSP3290616 ফটো উপলব্ধ	515 নাম : বাজা বসুমতাৰী পিতাৰ নাম: কামলাল বসুমতাৰী ঘৰ নং : ৮৪ বয়স : 28 লিঙ্গ : পুৰুষ	JSP0535658 ফটো উপলব্ধ	516 নাম : ছুনিল বসুমতাৰী পিতাৰ নাম: প্ৰদীপ বসুমতাৰী ঘৰ নং : ৮৪ বয়স : 26 লিঙ্গ : পুৰুষ	JSP0581124 ফটো উপলব্ধ
517 নাম : বাজা বসুমতাৰী পিতাৰ নাম: প্ৰদীপ বসুমতাৰী ঘৰ নং : ৮৪ বয়স : 25 লিঙ্গ : পুৰুষ	JSP4962759 ফটো উপলব্ধ	518 নাম : জ্যোতি ছেত্ৰী পিতাৰ নাম: যম বাহাদুৰ ছেত্ৰী ঘৰ নং : ৮৪ বয়স : 23 লিঙ্গ : মহিলা	JSP3293800 ফটো উপলব্ধ	D 519 নাম : ধনমায়া ছেত্ৰী স্বামীৰ নাম: কমলবাহাদুৰ ছেত্ৰী ঘৰ নং : ৮৫ বয়স : 67 লিঙ্গ : মহিলা	JSP4837905 ফটো উপলব্ধ
D 520 নাম : বীৰক বাহাদুৰ ছেত্ৰী পিতাৰ নাম: কমলবাহাদুৰ ছেত্ৰী ঘৰ নং : ৮৫ বয়স : 42 লিঙ্গ : পুৰুষ	JSP4837916 ফটো উপলব্ধ	D 521 নাম : নেত্ৰবাহাদুৰ ছেত্ৰী পিতাৰ নাম: কমল ছেত্ৰী ঘৰ নং : ৮৫ বয়স : 39 লিঙ্গ : পুৰুষ	JSP4837927 ফটো উপলব্ধ	522 নাম : অম্বিকাদেৱী ছেত্ৰী স্বামীৰ নাম: ভীমবাহাদুৰ ছেত্ৰী ঘৰ নং : ৮৬ বয়স : 69 লিঙ্গ : মহিলা	JSP4837938 ফটো উপলব্ধ
523 নাম : হৰিবাহাদুৰ ছেত্ৰী পিতাৰ নাম: ভীমবাহাদুৰ ছেত্ৰী ঘৰ নং : ৮৬ বয়স : 47 লিঙ্গ : পুৰুষ	JSP4837949 ফটো উপলব্ধ	524 নাম : প্ৰনিতা ছেত্ৰী স্বামীৰ নাম: হৰিবাহাদুৰ ছেত্ৰী ঘৰ নং : ৮৬ বয়স : 44 লিঙ্গ : মহিলা	JSP4837950 ফটো উপলব্ধ	525 নাম : কৃষ্ণবাহাদুৰ ছেত্ৰী পিতাৰ নাম: ভীমবাহাদুৰ ছেত্ৰী ঘৰ নং : ৮৬ বয়স : 44 লিঙ্গ : পুৰুষ	JSP4837961 ফটো উপলব্ধ
526 নাম : দীলবাহাদুৰ ছেত্ৰী পিতাৰ নাম: ভীমবাহাদুৰ ছেত্ৰী ঘৰ নং : ৮৬ বয়স : 41 লিঙ্গ : পুৰুষ	JSP4837972 ফটো উপলব্ধ	527 নাম : মাইনা চহৰমা চেত্ৰী স্বামীৰ নাম: কিষ্ণবাহাদুৰ চেত্ৰী ঘৰ নং : ৮৬ বয়স : 40 লিঙ্গ : মহিলা	JSP0538157 ফটো উপলব্ধ	528 নাম : ঔমকুমাৰী ছেত্ৰী পিতাৰ নাম: ভীমবাহাদুৰ ছেত্ৰী ঘৰ নং : ৮৬ বয়স : 39 লিঙ্গ : মহিলা	JSP4837983 ফটো উপলব্ধ
529 নাম : টিকা মায়া ছেত্ৰী পিতাৰ নাম: ভীম বাহাদুৰ ছেত্ৰী ঘৰ নং : ৮৬ বয়স : 36 লিঙ্গ : মহিলা	JSP1128693 ফটো উপলব্ধ	530 নাম : বীনা দেৱী ছেত্ৰী পিতাৰ নাম: হৰিবাহাদুৰ ছেত্ৰী ঘৰ নং : ৮৬ বয়স : 31 লিঙ্গ : মহিলা	JSP4840953 ফটো উপলব্ধ	531 নাম : টটমনি দৈমাৰী পিতাৰ নাম: গোবিন্দ দৈমাৰী ঘৰ নং : ৮৬ বয়স : 27 লিঙ্গ : মহিলা	JSP0150888 ফটো উপলব্ধ
532 নাম : কৃষ্ণমায়া ছেত্ৰী স্বামীৰ নাম: কৃষ্ণবাহাদুৰ ছেত্ৰী ঘৰ নং : ৮৭ বয়স : 90 লিঙ্গ : মহিলা	JSP4837994 ফটো উপলব্ধ	E 533 নাম : দিলবাহাদুৰ ছেত্ৰী পিতাৰ নাম: কৃষ্ণবাহাদুৰ ছেত্ৰী ঘৰ নং : ৮৭ বয়স : 61 লিঙ্গ : পুৰুষ	JSP4838000 ফটো উপলব্ধ	E 534 নাম : ভীম বাহাদুৰ ছেত্ৰী পিতাৰ নাম: কৃষ্ণবাহাদুৰ ছেত্ৰী ঘৰ নং : ৮৭ বয়স : 57 লিঙ্গ : পুৰুষ	JSP4838022 ফটো উপলব্ধ
535 নাম : সিতা মায়া চেত্ৰী স্বামীৰ নাম: ভীমবাহাদুৰ ছেত্ৰী ঘৰ নং : ৮৭ বয়স : 54 লিঙ্গ : মহিলা	JSP4838033 ফটো উপলব্ধ	536 নাম : তিকাৰাম দৰ্জী পিতাৰ নাম: গনেশ বাহাদুৰ দৰ্জী ঘৰ নং : ৮৭ বয়স : 27 লিঙ্গ : পুৰুষ	JSP4962775 ফটো উপলব্ধ	E 537 নাম : কৃষ্ণমায়া ছেত্ৰী স্বামীৰ নাম: বিন্দা ছেত্ৰী ঘৰ নং : ৮৮ বয়স : ৪৭ লিঙ্গ : মহিলা	JSP4838044 ফটো উপলব্ধ
E 538 নাম : ভক্তবাহাদুৰ ছেত্ৰী পিতাৰ নাম: বিন্দমায়া ছেত্ৰী ঘৰ নং : ৮৮ বয়স : 58 লিঙ্গ : পুৰুষ	JSP4838099 ফটো উপলব্ধ	539 নাম : দেবীমায়া ছেত্ৰী স্বামীৰ নাম: ভক্তবাহাদুৰ ছেত্ৰী ঘৰ নং : ৮৮ বয়স : 54 লিঙ্গ : মহিলা	JSP4838102 ফটো উপলব্ধ	540 নাম : ভগীৰাম ছেত্ৰী পিতাৰ নাম: বিন্দা ছেত্ৰী ঘৰ নং : ৮৮ বয়স : 43 লিঙ্গ : পুৰুষ	JSP4838055 ফটো উপলব্ধ



541 নাম : অমৰবাহাদুৰ ছেত্ৰী পিতাৰ নাম: বিন্দ্ৰী ছেত্ৰী ঘৰ নং : 88 বয়স : 39 লিঙ্গ : পুৰুষ	JSP4838066 ফটো উপলব্ধ	542 নাম : গঙ্গাদেৱী ছেত্ৰী স্বামীৰ নাম: ভগীৰাম ছেত্ৰী ঘৰ নং : 88 বয়স : 36 লিঙ্গ : মহিলা	JSP4838113 ফটো উপলব্ধ	543 নাম : বুন ছেত্ৰী স্বামীৰ নাম: অমৰ বাহাদুৰ ছেত্ৰী ঘৰ নং : ৮৮ বয়স : 25 লিঙ্গ : মহিলা	JSP1128289 ফটো উপলব্ধ
544 নাম : চুন চেত্ৰী স্বামীৰ নাম: অমোৰ চেত্ৰী ঘৰ নং : ৮৮ বয়স : 21 লিঙ্গ : মহিলা	RAE0070011 ফটো উপলব্ধ	# 545 নাম : দম্বৰ কুমাৰী ছেত্ৰী পিতাৰ নাম: জগত ছেত্ৰী ঘৰ নং : 248 বয়স : 70 লিঙ্গ : মহিলা	JSP4838157 ফটো উপলব্ধ	546 নাম : ৰত্নবাহাদুৰ ছেত্ৰী পিতাৰ নাম: জগত ছেত্ৰী ঘৰ নং : 89 বয়স : 42 লিঙ্গ : পুৰুষ	JSP4838135 ফটো উপলব্ধ
547 নাম : গংগামায়া ছেত্ৰী স্বামীৰ নাম: ৰত্নবাহাদুৰ ছেত্ৰী ঘৰ নং : 89 বয়স : 40 লিঙ্গ : মহিলা	JSP4838146 ফটো উপলব্ধ	548 নাম : হেম বাহাদুৰ ছেত্ৰী পিতাৰ নাম: ৰত্ন বাহাদুৰ ছেত্ৰী ঘৰ নং : ৮৯ বয়স : 20 লিঙ্গ : পুৰুষ	RAE0066142 ফটো উপলব্ধ	549 নাম : চেৰবাহাদুৰ ছেত্ৰী পিতাৰ নাম: বৰ্মবাহাদুৰ ছেত্ৰী ঘৰ নং : 90 বয়স : 64 লিঙ্গ : পুৰুষ	JSP4838168 ফটো উপলব্ধ
550 নাম : উমাদেৱী ছেত্ৰী স্বামীৰ নাম: চেৰবাহাদুৰ ছেত্ৰী ঘৰ নং : 90 বয়স : 61 লিঙ্গ : মহিলা	JSP4838179 ফটো উপলব্ধ	# 551 নাম : লিলা বাদুৰ ছেত্ৰী পিতাৰ নাম: বৰ্ম বাদুৰ ছেত্ৰী ঘৰ নং : 249 বয়স : 49 লিঙ্গ : পুৰুষ	JSP0581785 ফটো উপলব্ধ	# 552 নাম : প্ৰবিতা ছেত্ৰী স্বামীৰ নাম: লিলা ছেত্ৰী ঘৰ নং : 249 বয়স : 39 লিঙ্গ : মহিলা	JSP0581900 ফটো উপলব্ধ
553 নাম : তুলচীৰাম ছেত্ৰী পিতাৰ নাম: চেৰবাহাদুৰ ছেত্ৰী ঘৰ নং : ৯০ বয়স : 27 লিঙ্গ : পুৰুষ	JSP0581801 ফটো উপলব্ধ	554 নাম : গীতা মায়ী ছেত্ৰী পিতাৰ নাম: লীলা বাহাদুৰ ছেত্ৰী ঘৰ নং : 90 বয়স : 24 লিঙ্গ : মহিলা	RAE0208777 ফটো উপলব্ধ	555 নাম : বীৰ বাহাদুৰ ছেত্ৰী পিতাৰ নাম: লীলা বাহাদুৰ ছেত্ৰী ঘৰ নং : 90 বয়স : 24 লিঙ্গ : পুৰুষ	RAE0208827 ফটো উপলব্ধ
556 নাম : অম্বিতা ছেত্ৰী পিতাৰ নাম: শেৰ বাহাদুৰ ছেত্ৰী ঘৰ নং : 90 বয়স : 22 লিঙ্গ : মহিলা	RAE0210096 ফটো উপলব্ধ	E 557 নাম : নৰমায়া ছেত্ৰী স্বামীৰ নাম: চৌলভক্ত ছেত্ৰী ঘৰ নং : 91 বয়স : 87 লিঙ্গ : মহিলা	JSP4838191 ফটো উপলব্ধ	# 558 নাম : পালো ছেত্ৰী পিতাৰ নাম: চৌলভক্ত ছেত্ৰী ঘৰ নং : 253 বয়স : 44 লিঙ্গ : পুৰুষ	JSP3205774 ফটো উপলব্ধ
559 নাম : অৰ্জুন চেত্ৰী পিতাৰ নাম: কল ভক্ত চেত্ৰী ঘৰ নং : ৯১ বয়স : 42 লিঙ্গ : পুৰুষ	JSP0581405 ফটো উপলব্ধ	# 560 নাম : দলি ছেত্ৰী স্বামীৰ নাম: কালো ছেত্ৰী ঘৰ নং : 253 বয়স : 41 লিঙ্গ : মহিলা	JSP3205718 ফটো উপলব্ধ	561 নাম : অম্বিকদেৱী ছেত্ৰী পিতাৰ নাম: শংকৰ ছেত্ৰী ঘৰ নং : 91 বয়স : 41 লিঙ্গ : মহিলা	JSP4838215 ফটো উপলব্ধ
562 নাম : ৰত্নবাহাদুৰ ছেত্ৰী পিতাৰ নাম: চৌলভক্ত ছেত্ৰী ঘৰ নং : 91 বয়স : 39 লিঙ্গ : পুৰুষ	JSP4838204 ফটো উপলব্ধ	563 নাম : সংস্কৰ ছেত্ৰী পিতাৰ নাম: চৌল ভক্ত ছেত্ৰী ঘৰ নং : ৯১ বয়স : 35 লিঙ্গ : পুৰুষ	JSP0277590 ফটো উপলব্ধ	564 নাম : বেণুকা ছেত্ৰী স্বামীৰ নাম: অৰ্জুন ছেত্ৰী ঘৰ নং : ৯১ বয়স : 32 লিঙ্গ : মহিলা	JSP1128669 ফটো উপলব্ধ
# 565 নাম : ৰবি ছেত্ৰী পিতাৰ নাম: কালু ছেত্ৰী ঘৰ নং : 255 বয়স : 31 লিঙ্গ : পুৰুষ	JSP0581751 ফটো উপলব্ধ	# 566 নাম : ৰাণ বাহাদুৰ ছেত্ৰী পিতাৰ নাম: চৌল ভক্ত ছেত্ৰী ঘৰ নং : 248 বয়স : 30 লিঙ্গ : পুৰুষ	JSP0278440 ফটো উপলব্ধ	# 567 নাম : অমৰ ছেত্ৰী পিতাৰ নাম: পালু ছেত্ৰী ঘৰ নং : 253 বয়স : 29 লিঙ্গ : পুৰুষ	JSP0581736 ফটো উপলব্ধ
# 568 নাম : মীৰা ছেত্ৰী স্বামীৰ নাম: ৰবি ছেত্ৰী ঘৰ নং : 255 বয়স : 28 লিঙ্গ : মহিলা	JSP1128610 ফটো উপলব্ধ	569 নাম : ৰময় বসুমতাৰী পিতাৰ নাম: লীলিত বসুমাটাৰী ঘৰ নং : ৯১ বয়স : 28 লিঙ্গ : পুৰুষ	JSP0527929 ফটো উপলব্ধ	570 নাম : মনিকা নাৰ্জাৰী স্বামীৰ নাম: ৰমৈই বসুমতাৰী ঘৰ নং : ৯১ বয়স : 28 লিঙ্গ : মহিলা	JSP4943718 ফটো উপলব্ধ



571 নাম : কৰিসা ছেত্ৰী স্বামীৰ নাম: বৃদ বাহাদুৰ ছেত্ৰী ঘৰ নং : ৯২ বয়স : 24 লিঙ্গ : মহিলা	JSP1128248 ফটো উপলব্ধ	572 নাম : মৌজা ৰায় স্বামীৰ নাম: পৰশুৰাম ৰায় ঘৰ নং : 92 বয়স : 59 লিঙ্গ : মহিলা	JSP4838226 ফটো উপলব্ধ	# 573 নাম : চুমিত্ৰা ৰায় স্বামীৰ নাম: ৰাম বাহাদুৰ ৰয় ঘৰ নং : 257 বয়স : 42 লিঙ্গ : মহিলা	JSP0581744 ফটো উপলব্ধ
574 নাম : কমলা ৰাই মাতৃৰ নাম: মৌজা ৰাই ঘৰ নং : ৯২ বয়স : 40 লিঙ্গ : মহিলা	JSP1128776 ফটো উপলব্ধ	575 নাম : মাইনাউ স্বৰ্গীয়াৰী স্বামীৰ নাম: প্ৰদীপ বসুমতাৰী ঘৰ নং : ৯২ বয়স : 39 লিঙ্গ : মহিলা	JSP7310451 ফটো উপলব্ধ	# 576 নাম : ৰাম বাহাদুৰ ৰাই পিতাৰ নাম: পৰশুৰাম ৰাই ঘৰ নং : 257 বয়স : 34 লিঙ্গ : পুৰুষ	JSP4838237 ফটো উপলব্ধ
E 577 নাম : ৰাজু ৰায় পিতাৰ নাম: পৰশুৰাম ৰায় ঘৰ নং : ৯২ বয়স : 84 লিঙ্গ : পুৰুষ	JSP0279042 ফটো উপলব্ধ	578 নাম : প্ৰদীপ বসুমতাৰী পিতাৰ নাম: ললিত বসুমতাৰী ঘৰ নং : ৯২ বয়স : 29 লিঙ্গ : পুৰুষ	JSP0527598 ফটো উপলব্ধ	579 নাম : দেৱতি ৰায় পিতাৰ নাম: প্ৰশুৰাম ৰায় ঘৰ নং : ৯২ বয়স : 28 লিঙ্গ : মহিলা	JSP0581777 ফটো উপলব্ধ
580 নাম : বাচু ৰাই পিতাৰ নাম: পৰশুৰাম ৰাই ঘৰ নং : ৯২ বয়স : 28 লিঙ্গ : পুৰুষ	JSP0714220 ফটো উপলব্ধ	581 নাম : মীনা ৰাই স্বামীৰ নাম: ৰাজু ৰাই ঘৰ নং : ৯২ বয়স : 28 লিঙ্গ : মহিলা	JSP1128651 ফটো উপলব্ধ	582 নাম : বীৰজেন্দ্ৰকুমাৰ ৰায় পিতাৰ নাম: ৰামবাহাদুৰ ৰায় ঘৰ নং : 93 বয়স : 55 লিঙ্গ : পুৰুষ	JSP4838248 ফটো উপলব্ধ
583 নাম : মিনাকুমাৰী ৰায় স্বামীৰ নাম: বীৰজেন্দ্ৰ ৰায় ঘৰ নং : 93 বয়স : 53 লিঙ্গ : মহিলা	JSP4838259 ফটো উপলব্ধ	584 নাম : হেম মায়া চুৰ্বা স্বামীৰ নাম: কৃষ্ণ বাহাদুৰ ৰায় ঘৰ নং : ৯৪ বয়স : 46 লিঙ্গ : মহিলা	RAE0066530 ফটো উপলব্ধ	585 নাম : কৃষ্ণবাহাদুৰ ৰায় পিতাৰ নাম: নৰেন্দ্ৰ বাহাদুৰ ৰায় ঘৰ নং : 94 বয়স : 44 লিঙ্গ : পুৰুষ	JSP4838282 ফটো উপলব্ধ
586 নাম : মনে ৰায় পিতাৰ নাম: নৰেন্দ্ৰ বাহাদুৰ ৰায় ঘৰ নং : 94 বয়স : 43 লিঙ্গ : পুৰুষ	JSP4838293 ফটো উপলব্ধ	587 নাম : সুনিতা ৰাই স্বামীৰ নাম: মনে ৰাই ঘৰ নং : 94 বয়স : 41 লিঙ্গ : মহিলা	JSP4838317 ফটো উপলব্ধ	# 588 নাম : বল বাহাদুৰ ৰায় পিতাৰ নাম: সন্ত বাহাদুৰ ৰায় ঘৰ নং : 261 বয়স : 20 লিঙ্গ : পুৰুষ	RAE0020073 ফটো উপলব্ধ
# 589 নাম : গীতা মায়া ৰাই পিতাৰ নাম: সন্ত বাহাদুৰ ৰাই ঘৰ নং : 261 বয়স : 19 লিঙ্গ : মহিলা	RAE0206888 ফটো উপলব্ধ	590 নাম : মঙ্গল বাহাদুৰ ৰাই পিতাৰ নাম: ৰামে ৰাই ঘৰ নং : 94 বয়স : 19 লিঙ্গ : পুৰুষ	RAE0210054 ফটো উপলব্ধ	591 নাম : দুৰ্গা ৰায় পিতাৰ নাম: বলবিৰ ৰায় ঘৰ নং : ৯৪ক বয়স : 46 লিঙ্গ : পুৰুষ	JSP0279273 ফটো উপলব্ধ
592 নাম : অজিত বাহাদুৰ ৰাই পিতাৰ নাম: দুৰ্গা বাহাদুৰ ৰাই ঘৰ নং : ৯৪ক বয়স : 25 লিঙ্গ : পুৰুষ	JSP1128727 ফটো উপলব্ধ	# 593 নাম : চনচিমায়া ৰায় স্বামীৰ নাম: সন্তবাহাদুৰ ৰায় ঘৰ নং : 261 বয়স : 49 লিঙ্গ : মহিলা	JSP4838339 ফটো উপলব্ধ	D 594 নাম : কেশৰবাহাদুৰ ছেত্ৰী পিতাৰ নাম: চেৰ বাহাদুৰ ছেত্ৰী ঘৰ নং : 95 বয়স : 89 লিঙ্গ : পুৰুষ	JSP4838340 ফটো উপলব্ধ
D 595 নাম : দম্বৰ কুমাৰী ছেত্ৰী স্বামীৰ নাম: কেশৰ ছেত্ৰী ঘৰ নং : 95 বয়স : 84 লিঙ্গ : মহিলা	JSP4838351 ফটো উপলব্ধ	D 596 নাম : বীৰবাহাদুৰ ছেত্ৰী পিতাৰ নাম: কেশৰ ছেত্ৰী ঘৰ নং : 95 বয়স : 59 লিঙ্গ : পুৰুষ	JSP4838362 ফটো উপলব্ধ	D 597 নাম : মায়াদেৱী ছেত্ৰী স্বামীৰ নাম: বীৰবাহাদুৰ ছেত্ৰী ঘৰ নং : 95 বয়স : 56 লিঙ্গ : মহিলা	JSP4838373 ফটো উপলব্ধ
D 598 নাম : প্ৰেমবাহাদুৰ ছেত্ৰী পিতাৰ নাম: কেশৰ ছেত্ৰী ঘৰ নং : 95 বয়স : 45 লিঙ্গ : পুৰুষ	JSP4838384 ফটো উপলব্ধ	D 599 নাম : শংকৰ ছেত্ৰী পিতাৰ নাম: কেশৰ ছেত্ৰী ঘৰ নং : 95 বয়স : 39 লিঙ্গ : পুৰুষ	JSP4838395 ফটো উপলব্ধ	600 নাম : গংগা বাহাদুৰ ৰাই পিতাৰ নাম: দিল বাহাদুৰ ৰাই ঘৰ নং : 96 বয়স : 68 লিঙ্গ : পুৰুষ	JSP3205843 ফটো উপলব্ধ



601 নাম : কালে ৰায় পিতাৰ নাম: গংগা ৰায় ঘৰ নং : 96 বয়স : 43 লিঙ্গ : পুৰুষ	JSP4838419	# 602 নাম : মঙ্গলী ৰায় স্বামীৰ নাম: কৃষ্ণ বাহাদুৰ ৰায় ঘৰ নং : 254 বয়স : 42 লিঙ্গ : মহিলা	JSP4838442	603 নাম : মিনা ৰায় স্বামীৰ নাম: কালে ৰায় ঘৰ নং : 96 বয়স : 41 লিঙ্গ : মহিলা	JSP4838420
604 নাম : হোম বাহাদুৰ ৰাই পিতাৰ নাম: গঙ্গা ৰাই ঘৰ নং : 96 বয়স : 41 লিঙ্গ : পুৰুষ	JSP4840566	# 605 নাম : কৃষ্ণ বাহাদুৰ ৰায় পিতাৰ নাম: গংগা ৰায় ঘৰ নং : 254 বয়স : 40 লিঙ্গ : পুৰুষ	JSP4838431	606 নাম : ফুলমায়া ৰায় পিতাৰ নাম: গংগা বাহাদুৰ ৰায় ঘৰ নং : 96 বয়স : 35 লিঙ্গ : মহিলা	JSP4840475
607 নাম : কুমাৰ ৰায় মাতৃৰ নাম: মীনাকুমাৰী ৰায় ঘৰ নং : 96 বয়স : 33 লিঙ্গ : পুৰুষ	JSP3205741	608 নাম : ৰাজেনু ৰাই মাতৃৰ নাম: মীনাকুমাৰী ৰাই ঘৰ নং : 96 বয়স : 30 লিঙ্গ : পুৰুষ	JSP3205752	609 নাম : পুষ্পমায়া ৰায় স্বামীৰ নাম: কুমাৰ ৰায় ঘৰ নং : 96 বয়স : 30 লিঙ্গ : মহিলা	JSP3205616
610 নাম : চুৰিয়া বাহাদুৰ ৰাই পিতাৰ নাম: কালে ৰায় ঘৰ নং : 96 বয়স : 25 লিঙ্গ : পুৰুষ	JSP4962791	611 নাম : সুৰজ ৰায় পিতাৰ নাম: কালে ৰায় ঘৰ নং : 96 বয়স : 19 লিঙ্গ : মহিলা	RAE0157321	E 612 নাম : দুপদি ৰায় স্বামীৰ নাম: দশৰথ ৰায় ঘৰ নং : 97 বয়স : 19 লিঙ্গ : মহিলা	JSP4838453
613 নাম : ৰামবাহাদুৰ ৰায় পিতাৰ নাম: দশৰথ ৰায় ঘৰ নং : 97 বয়স : 60 লিঙ্গ : পুৰুষ	JSP4838464	614 নাম : নিৰ্মায়া ৰায় স্বামীৰ নাম: ৰামবাহাদুৰ ৰায় ঘৰ নং : 97 বয়স : 57 লিঙ্গ : মহিলা	JSP4838475	615 নাম : পুচপা মায়া ৰায় পিতাৰ নাম: ৰাম বাহাদুৰ ৰায় ঘৰ নং : 99 বয়স : 28 লিঙ্গ : মহিলা	JSP1128628
616 নাম : সুনিতা মায়া ৰায় পিতাৰ নাম: ৰাম বাহাদুৰ ৰায় ঘৰ নং : 99 বয়স : 26 লিঙ্গ : মহিলা	JSP0280180	617 নাম : বিনা ৰায় পিতাৰ নাম: ৰাম বাহাদুৰ ৰায় ঘৰ নং : 99 বয়স : 23 লিঙ্গ : মহিলা	JSP1065564	E 618 নাম : চুক বাহাদুৰ ৰায় পিতাৰ নাম: চকী ৰায় ঘৰ নং : 98 বয়স : 64 লিঙ্গ : পুৰুষ	JSP4838486
D 619 নাম : সুখমায়া ৰায় স্বামীৰ নাম: শোকবাহাদুৰ ৰায় ঘৰ নং : 98 বয়স : 59 লিঙ্গ : মহিলা	JSP4838497	E 620 নাম : ৰবিমায়া ৰায় স্বামীৰ নাম: কৃষ্ণ বাহাদুৰ ৰায় ঘৰ নং : 98 বয়স : 42 লিঙ্গ : মহিলা	JSP4838511	621 নাম : মধুকৰ ৰায় পিতাৰ নাম: শোকবাহাদুৰ ৰায় ঘৰ নং : 98 বয়স : 37 লিঙ্গ : পুৰুষ	JSP4838500
622 নাম : ছবিত্ৰী ৰাই স্বামীৰ নাম: মধুকৰ ৰাই ঘৰ নং : 98 বয়স : 34 লিঙ্গ : মহিলা	JSP4840964	# 623 নাম : বাবিনা ৰায় পিতাৰ নাম: চুক বাহাদুৰ ৰায় ঘৰ নং : 252 বয়স : 30 লিঙ্গ : মহিলা	JSP0284364	624 নাম : নীশা ৰায় পিতাৰ নাম: শোক বাহাদুৰ ৰায় ঘৰ নং : 98 বয়স : 26 লিঙ্গ : পুৰুষ	JSP0282632
625 নাম : অনিতা ৰায় পিতাৰ নাম: কৃষ্ণ বাহাদুৰ ৰায় ঘৰ নং : 98 বয়স : 24 লিঙ্গ : মহিলা	JSP4962809	626 নাম : মন বাহাদুৰ কুমাল পিতাৰ নাম: ধনী বাহাদুৰ কুমাল ঘৰ নং : 99 বয়স : 47 লিঙ্গ : পুৰুষ	JSP1071216	627 নাম : বেবতী কুমাল স্বামীৰ নাম: মন বাহাদুৰ কুমাল ঘৰ নং : 99 বয়স : 44 লিঙ্গ : মহিলা	JSP1071166
628 নাম : মীনা কুমাল পিতাৰ নাম: মন বাহাদুৰ কুমাল ঘৰ নং : 99 বয়স : 22 লিঙ্গ : মহিলা	JSP3298072	629 নাম : শান্তি কুমাল পিতাৰ নাম: মন বাহাদুৰ কুমাল ঘৰ নং : 99 বয়স : 20 লিঙ্গ : মহিলা	RAE0076315	630 নাম : পাৰ্বতীমায়া ৰায় স্বামীৰ নাম: বাৰবাহাদুৰ ৰায় ঘৰ নং : 100 বয়স : 71 লিঙ্গ : মহিলা	JSP4838522



631 নাম : মুক্তিমায়া ৰায় পিতাৰ নাম: বাৰবাহাদুৰ ৰায় ঘৰ নং : 100 বয়স : 43 লিঙ্গ : মহিলা	JSP4838533 ফটো উপলব্ধ	632 নাম : আব্বাহাম ৰায় পিতাৰ নাম: বিৰ বাহাদুৰ ৰায় ঘৰ নং : 100 বয়স : 38 লিঙ্গ : পুৰুষ	JSP0279711 ফটো উপলব্ধ	633 নাম : বুঠ মায়া ৰায় মাতৃৰ নাম: পাৰ্বতী মায়া ৰায় ঘৰ নং : 100 বয়স : 26 লিঙ্গ : মহিলা	JSP0280255 ফটো উপলব্ধ
634 নাম : জ্ঞানবাহাদুৰ ৰায় পিতাৰ নাম: মনকুমাৰ ৰায় ঘৰ নং : 101 বয়স : 64 লিঙ্গ : পুৰুষ	JSP4838544 ফটো উপলব্ধ	635 নাম : থুপৰী ৰায় স্বামীৰ নাম: জ্ঞান ৰায় ঘৰ নং : 101 বয়স : 61 লিঙ্গ : মহিলা	JSP4838555 ফটো উপলব্ধ	636 নাম : দিলবাহাদুৰ ৰায় পিতাৰ নাম: জ্ঞান ৰায় ঘৰ নং : 101 বয়স : 41 লিঙ্গ : পুৰুষ	JSP4838566 ফটো উপলব্ধ
637 নাম : ৰাজু ৰায় পিতাৰ নাম: জ্ঞান বাহাদুৰ ৰায় ঘৰ নং : 101 বয়স : 30 লিঙ্গ : পুৰুষ	JSP0279760 ফটো উপলব্ধ	# 638 নাম : মন মায়া ৰায় স্বামীৰ নাম: বদীমান ৰায় ঘৰ নং : 265 বয়স : 52 লিঙ্গ : মহিলা	JSP0284604 ফটো উপলব্ধ	639 নাম : কৰ্ণবাহাদুৰ ৰায় পিতাৰ নাম: হন্তুবাহাদুৰ ৰায় ঘৰ নং : 102 বয়স : 51 লিঙ্গ : পুৰুষ	JSP4838577 ফটো উপলব্ধ
640 নাম : সুমিত্ৰা ৰায় স্বামীৰ নাম: কৰ্ণবাহাদুৰ ৰায় ঘৰ নং : 102 বয়স : 49 লিঙ্গ : মহিলা	JSP4838588 ফটো উপলব্ধ	641 নাম : হৰকা বাহাদুৰ ৰায় পিতাৰ নাম: কৰ্ণ বাহাদুৰ ৰায় ঘৰ নং : 102 বয়স : 21 লিঙ্গ : পুৰুষ	JSP3292414 ফটো উপলব্ধ	642 নাম : ধন বাহাদুৰ ৰায় পিতাৰ নাম: দিল বাহাদুৰ ৰায় ঘৰ নং : 103 বয়স : 64 লিঙ্গ : পুৰুষ	JSP4838602 ফটো উপলব্ধ
D 643 নাম : ফুলমায়া ৰায় স্বামীৰ নাম: ধনবাহাদুৰ ৰায় ঘৰ নং : 103 বয়স : 59 লিঙ্গ : মহিলা	JSP4838613 ফটো উপলব্ধ	D 644 নাম : ৰাজে ৰায় পিতাৰ নাম: ধনবাহাদুৰ ৰায় ঘৰ নং : 103 বয়স : 41 লিঙ্গ : পুৰুষ	JSP4838624 ফটো উপলব্ধ	D 645 নাম : মায়া ৰায় পিতাৰ নাম: ধনবাহাদুৰ ৰায় ঘৰ নং : 103 বয়স : 38 লিঙ্গ : মহিলা	JSP4838635 ফটো উপলব্ধ
646 নাম : চুক মায়া ৰায় পিতাৰ নাম: ধন বাহাদুৰ ৰায় ঘৰ নং : 100 বয়স : 32 লিঙ্গ : মহিলা	JSP0285072 ফটো উপলব্ধ	# 647 নাম : চুক মায়া ৰায় স্বামীৰ নাম: ৰাজু ৰায় ঘৰ নং : 250 বয়স : 30 লিঙ্গ : মহিলা	JSP0284935 ফটো উপলব্ধ	648 নাম : মিলান ৰায় পিতাৰ নাম: ধন বাহাদুৰ ৰায় ঘৰ নং : 100 বয়স : 26 লিঙ্গ : মহিলা	JSP0280263 ফটো উপলব্ধ
649 নাম : ধনসিং ৰায় পিতাৰ নাম: দশৰথ ৰায় ঘৰ নং : 104 বয়স : 50 লিঙ্গ : পুৰুষ	JSP4838646 ফটো উপলব্ধ	D 650 নাম : ফুলমায়া ৰায় স্বামীৰ নাম: ধনসিং ৰায় ঘৰ নং : 104 বয়স : 49 লিঙ্গ : মহিলা	JSP4838657 ফটো উপলব্ধ	651 নাম : সঞ্জয় ৰায় পিতাৰ নাম: দন সিং ৰায় ঘৰ নং : 108 বয়স : 26 লিঙ্গ : পুৰুষ	JSP0711044 ফটো উপলব্ধ
652 নাম : ৰাজেশ ৰায় পিতাৰ নাম: ধনসিং ৰায় ঘৰ নং : 108 বয়স : 23 লিঙ্গ : পুৰুষ	JSP3293743 ফটো উপলব্ধ	653 নাম : বীৰবল ৰাই পিতাৰ নাম: বন্দুলাল ৰাই ঘৰ নং : 105 বয়স : 48 লিঙ্গ : পুৰুষ	JSP3205809 ফটো উপলব্ধ	654 নাম : চাইলী ৰায় স্বামীৰ নাম: বীৰবল ৰায় ঘৰ নং : 105 বয়স : 44 লিঙ্গ : মহিলা	JSP4838668 ফটো উপলব্ধ
655 নাম : মমতা ৰায় মাতৃৰ নাম: চাইলী ৰায় ঘৰ নং : 105 বয়স : 20 লিঙ্গ : মহিলা	RAE0056382 ফটো উপলব্ধ	656 নাম : পূৰ্ণবাহাদুৰ ৰায় পিতাৰ নাম: ভক্তবাহাদুৰ ৰায় ঘৰ নং : 107 বয়স : 54 লিঙ্গ : পুৰুষ	JSP4838679 ফটো উপলব্ধ	657 নাম : মাহলী ৰায় স্বামীৰ নাম: পূৰ্ণবাহাদুৰ ৰায় ঘৰ নং : 107 বয়স : 51 লিঙ্গ : মহিলা	JSP4838680 ফটো উপলব্ধ
658 নাম : ৰাকেশ ৰাই পিতাৰ নাম: কুমাৰ ৰায় ঘৰ নং : 109 বয়স : 36 লিঙ্গ : পুৰুষ	JSP1128743 ফটো উপলব্ধ	659 নাম : ৰাজু ৰাই পিতাৰ নাম: ভক্ত বাহাদুৰ ৰাই ঘৰ নং : 107 বয়স : 34 লিঙ্গ : পুৰুষ	JSP4838691 ফটো উপলব্ধ	# 660 নাম : বিটিশ ৰায় পিতাৰ নাম: পূৰ্ণ বাহাদুৰ ৰায় ঘৰ নং : 252 বয়স : 28 লিঙ্গ : পুৰুষ	JSP0581793 ফটো উপলব্ধ



661 নাম : আমিৰ খান ৰায় পিতাৰ নাম: পূৰ্ণ বাহাদুৰ ৰায় ঘৰ নং : 109 বয়স : 24 লিঙ্গ : পুৰুষ	JSP5110135 ফটো উপলব্ধ	662 নাম : ভাৰত ৰায় পিতাৰ নাম: পূৰ্ণ বাহাদুৰ ৰায় ঘৰ নং : 109 বয়স : 24 লিঙ্গ : পুৰুষ	JSP1076231 ফটো উপলব্ধ	D 663 নাম : লালবাহাদুৰ ৰায় পিতাৰ নাম: প্ৰেমবাহাদুৰ ৰায় ঘৰ নং : 108 বয়স : 55 লিঙ্গ : পুৰুষ	JSP4838704 ফটো উপলব্ধ
D 664 নাম : কমলা ৰায় স্বামীৰ নাম: লাল বাহাদুৰ ৰায় ঘৰ নং : 108 বয়স : 53 লিঙ্গ : মহিলা	JSP4838715 ফটো উপলব্ধ	665 নাম : কীৰানী মাহাতু পিতাৰ নাম: বনসী মাহাতু ঘৰ নং : 109 বয়স : 64 লিঙ্গ : পুৰুষ	JSP4838726 ফটো উপলব্ধ	666 নাম : নীনা দেৱী মাহাতু স্বামীৰ নাম: কীৰানী মাহাতু ঘৰ নং : 109 বয়স : 61 লিঙ্গ : মহিলা	JSP4838737 ফটো উপলব্ধ
E 667 নাম : কৃষ্ণ মহতু পিতাৰ নাম: কীৰানী মহতু ঘৰ নং : 109 বয়স : 84 লিঙ্গ : পুৰুষ	JSP4840760 ফটো উপলব্ধ	668 নাম : ববি মহতু পিতাৰ নাম: কীৰানী মহতু ঘৰ নং : 109 বয়স : 28 লিঙ্গ : মহিলা	JSP0581397 ফটো উপলব্ধ	669 নাম : লক্ষ্মী মাহাতু মাতৃৰ নাম: মিনা দেৱী মাহাতু ঘৰ নং : 109 বয়স : 20 লিঙ্গ : মহিলা	RAE0207043 ফটো উপলব্ধ
670 নাম : বাবু মাহাতো মাতৃৰ নাম: মিনা দেৱী মাহাতু ঘৰ নং : 109 বয়স : 19 লিঙ্গ : পুৰুষ	RAE0206987 ফটো উপলব্ধ	671 নাম : ধনীমায়া ৰায় স্বামীৰ নাম: বাৰ বাহাদুৰ ৰায় ঘৰ নং : 110 বয়স : 59 লিঙ্গ : মহিলা	JSP4838759 ফটো উপলব্ধ	D 672 নাম : বাৰ বাহাদুৰ ৰায় পিতাৰ নাম: বাৰ বাহাদুৰ ৰায় ঘৰ নং : 110 বয়স : 41 লিঙ্গ : পুৰুষ	JSP4838760 ফটো উপলব্ধ
673 নাম : কালে ৰায় পিতাৰ নাম: হৰু বাহাদুৰ ৰায় ঘৰ নং : 110 বয়স : 33 লিঙ্গ : পুৰুষ	JSP0279844 ফটো উপলব্ধ	674 নাম : কমলী ৰায় স্বামীৰ নাম: বাবুলে ৰায় ঘৰ নং : 111 বয়স : 61 লিঙ্গ : মহিলা	JSP4838771 ফটো উপলব্ধ	675 নাম : ফুলমায়া ৰায় পিতাৰ নাম: বাবুলে ৰায় ঘৰ নং : 111 বয়স : 38 লিঙ্গ : মহিলা	JSP4838782 ফটো উপলব্ধ
676 নাম : কমল বাহাদুৰ ৰায় পিতাৰ নাম: জয় বাহাদুৰ ৰায় ঘৰ নং : 112 বয়স : 51 লিঙ্গ : পুৰুষ	JSP4838793 ফটো উপলব্ধ	677 নাম : মাধৱী ৰায় পিতাৰ নাম: কমল বাবু ৰায় ঘৰ নং : 112 বয়স : 26 লিঙ্গ : মহিলা	JSP0581835 ফটো উপলব্ধ	678 নাম : সনম ৰাই পিতাৰ নাম: কমল বাহাদুৰ ৰাই ঘৰ নং : 112 বয়স : 26 লিঙ্গ : মহিলা	JSP1128883 ফটো উপলব্ধ
679 নাম : জ্যোতি ৰায় পিতাৰ নাম: কমল বাহাদুৰ ৰায় ঘৰ নং : 112 বয়স : 24 লিঙ্গ : মহিলা	JSP3288354 ফটো উপলব্ধ	680 নাম : তীৰ্থ ৰাজ ৰাই পিতাৰ নাম: কমল জং ৰাই ঘৰ নং : 113 বয়স : 51 লিঙ্গ : পুৰুষ	JSP3278942 ফটো উপলব্ধ	681 নাম : বিষ্ণুমায়া ৰাই পিতাৰ নাম: জয় বাহাদুৰ ৰাই ঘৰ নং : 113 বয়স : 34 লিঙ্গ : মহিলা	JSP4838839 ফটো উপলব্ধ
682 নাম : বিনু দেৱী ৰায় মাতৃৰ নাম: চুক মায়া ৰায় ঘৰ নং : 113 বয়স : 27 লিঙ্গ : মহিলা	JSP1128909 ফটো উপলব্ধ	683 নাম : দিল বাহাদুৰ ৰায় পিতাৰ নাম: ধন বাহাদুৰ ৰায় ঘৰ নং : 113 বয়স : 23 লিঙ্গ : পুৰুষ	JSP1079623 ফটো উপলব্ধ	684 নাম : বিৰু ৰাই পিতাৰ নাম: কমল ৰাই ঘৰ নং : 114 বয়স : 72 লিঙ্গ : পুৰুষ	RAE0103465 ফটো উপলব্ধ
685 নাম : মিংমাৰ ৰায় স্বামীৰ নাম: ৰামবাহাদুৰ ৰায় ঘৰ নং : 114 বয়স : 67 লিঙ্গ : মহিলা	JSP4838851 ফটো উপলব্ধ	686 নাম : মিনা ৰায় পিতাৰ নাম: ৰামবাহাদুৰ ৰায় ঘৰ নং : 114 বয়স : 47 লিঙ্গ : মহিলা	JSP4838862 ফটো উপলব্ধ	687 নাম : তিকামায়া ৰায় পিতাৰ নাম: ৰামবাহাদুৰ ৰায় ঘৰ নং : 114 বয়স : 40 লিঙ্গ : মহিলা	JSP4838873 ফটো উপলব্ধ
688 নাম : অনিল ৰায় পিতাৰ নাম: ৰামবাহাদুৰ ৰায় ঘৰ নং : 114 বয়স : 39 লিঙ্গ : পুৰুষ	JSP4838884 ফটো উপলব্ধ	689 নাম : ৰোশন ৰাই পিতাৰ নাম: কুমাৰ ৰাই ঘৰ নং : 114 বয়স : 35 লিঙ্গ : পুৰুষ	RAE0222778 ফটো উপলব্ধ	E 690 নাম : ভকতে ৰায় পিতাৰ নাম: ৰাম বাহাদুৰ ৰায় ঘৰ নং : 118 বয়স : 24 লিঙ্গ : পুৰুষ	JSP1128859 ফটো উপলব্ধ



691 নাম : ভৈৰা বাহাদুৰ ৰায় পিতাৰ নাম : ধনবাহাদুৰ ৰায় ঘৰ নং : 115 বয়স : 79 লিঙ্গ : পুৰুষ	JSP4838895 ফটো উপলব্ধ	# 692 নাম : বিষ্ণুমায়া ৰায় স্বামীৰ নাম : ভৈৰা বাহাদুৰ ৰায় ঘৰ নং : 263 বয়স : 76 লিঙ্গ : মহিলা	JSP4838908 ফটো উপলব্ধ	693 নাম : বিন্দুমায়া ৰায় স্বামীৰ নাম : পূৰ্ণবাহাদুৰ ৰায় ঘৰ নং : 115 বয়স : 51 লিঙ্গ : মহিলা	JSP4838920 ফটো উপলব্ধ
# 694 নাম : ৰাজু ৰাই পিতাৰ নাম : ভৈৰা বাহাদুৰ ৰাই ঘৰ নং : 263 বয়স : 33 লিঙ্গ : পুৰুষ	JSP3205832 ফটো উপলব্ধ	# 695 নাম : অমৃত মায়া ৰায় পিতাৰ নাম : ভৈৰা বাহাদুৰ ৰায় ঘৰ নং : 263 বয়স : 29 লিঙ্গ : মহিলা	JSP0286070 ফটো উপলব্ধ	696 নাম : লোক বাহাদুৰ ৰায় পিতাৰ নাম : জয় বাহাদুৰ ৰায় ঘৰ নং : 116 বয়স : 49 লিঙ্গ : পুৰুষ	JSP4838931 ফটো উপলব্ধ
697 নাম : চানুমায়া ৰায় স্বামীৰ নাম : লোকবাহাদুৰ ৰায় ঘৰ নং : 116 বয়স : 44 লিঙ্গ : মহিলা	JSP4838942 ফটো উপলব্ধ	698 নাম : লেকবাদুৰ চেত্ৰী পিতাৰ নাম : ছাত্ৰবাদুৰ চেত্ৰী ঘৰ নং : 116 বয়স : 30 লিঙ্গ : পুৰুষ	JSP0293076 ফটো উপলব্ধ	699 নাম : অজিত ৰায় পিতাৰ নাম : লোকবাদুৰ ৰায় ঘৰ নং : 116 বয়স : 26 লিঙ্গ : পুৰুষ	JSP0581827 ফটো উপলব্ধ
700 নাম : ৰশ্মি ৰায় স্বামীৰ নাম : অজিত ৰায় ঘৰ নং : 116 বয়স : 25 লিঙ্গ : মহিলা	JSP1128867 ফটো উপলব্ধ	701 নাম : ৰঞ্জিত ৰায় পিতাৰ নাম : লুক বাহাদুৰ ৰায় ঘৰ নং : 116 বয়স : 24 লিঙ্গ : পুৰুষ	JSP1128834 ফটো উপলব্ধ	702 নাম : সাগৰ ৰায় পিতাৰ নাম : লোক বাহাদুৰ ৰায় ঘৰ নং : 116 বয়স : 19 লিঙ্গ : পুৰুষ	RAE0157255 ফটো উপলব্ধ
703 নাম : ৰমেশ নাৰ্জাৰী পিতাৰ নাম : হৰবিন নাৰ্জাৰী ঘৰ নং : 117 বয়স : 66 লিঙ্গ : পুৰুষ	JSP4838953 ফটো উপলব্ধ	704 নাম : কামিনী নাৰ্জাৰী স্বামীৰ নাম : ৰমেশ নাৰ্জাৰী ঘৰ নং : 117 বয়স : 58 লিঙ্গ : মহিলা	JSP4838964 ফটো উপলব্ধ	705 নাম : ধনীৰাম নাৰ্জাৰী পিতাৰ নাম : ৰমেশ নাৰ্জাৰী ঘৰ নং : 117 বয়স : 42 লিঙ্গ : পুৰুষ	JSP4838975 ফটো উপলব্ধ
706 নাম : জয়ন্তী নাৰ্জাৰী স্বামীৰ নাম : ধনীৰাম নাৰ্জাৰী ঘৰ নং : 117 বয়স : 31 লিঙ্গ : মহিলা	JSP4841003 ফটো উপলব্ধ	707 নাম : ৰতন নাৰ্জাৰী পিতাৰ নাম : ৰমেশ নাৰ্জাৰী ঘৰ নং : 117 বয়স : 29 লিঙ্গ : পুৰুষ	JSP3205876 ফটো উপলব্ধ	708 নাম : অনিল নাৰ্জাৰী পিতাৰ নাম : ৰমেশ নাৰ্জাৰী ঘৰ নং : 117 বয়স : 28 লিঙ্গ : পুৰুষ	JSP0293928 ফটো উপলব্ধ
709 নাম : জাৰিমিণ নাৰ্জাৰী পিতাৰ নাম : ৰমেশ নাৰ্জাৰী ঘৰ নং : 117 বয়স : 28 লিঙ্গ : পুৰুষ	JSP0293977 ফটো উপলব্ধ	710 নাম : মায়া নাৰ্জাৰী পিতাৰ নাম : ৰমেশ নাৰ্জাৰী ঘৰ নং : 117 বয়স : 24 লিঙ্গ : মহিলা	JSP5110242 ফটো উপলব্ধ	711 নাম : সোমেশ্বৰ বসুমতাৰী পিতাৰ নাম : সোলাৰ বসুমতাৰী ঘৰ নং : 118 বয়স : 59 লিঙ্গ : পুৰুষ	JSP4839003 ফটো উপলব্ধ
712 নাম : সোনেশী বসুমতাৰী স্বামীৰ নাম : সোমেশ্বৰ বসুমতাৰী ঘৰ নং : 118 বয়স : 57 লিঙ্গ : মহিলা	JSP4839014 ফটো উপলব্ধ	713 নাম : নগেন বসুমতাৰী পিতাৰ নাম : সোমেশ্বৰ বসুমতাৰী ঘৰ নং : 118 বয়স : 42 লিঙ্গ : পুৰুষ	JSP4839025 ফটো উপলব্ধ	714 নাম : ৰম্বিলা বসুমতাৰী স্বামীৰ নাম : নগেন বসুমতাৰী ঘৰ নং : 118 বয়স : 40 লিঙ্গ : মহিলা	JSP4839036 ফটো উপলব্ধ
715 নাম : মনি বসুমতাৰী পিতাৰ নাম : সোমেশ্বৰ বসুমতাৰী ঘৰ নং : 118 বয়স : 31 লিঙ্গ : পুৰুষ	JSP3205887 ফটো উপলব্ধ	716 নাম : মাইনাও বসুমতাৰী স্বামীৰ নাম : মনি বসুমতাৰী ঘৰ নং : 118 বয়স : 30 লিঙ্গ : মহিলা	JSP3205627 ফটো উপলব্ধ	717 নাম : ৰংজালী নাৰ্জাৰী বসুমতাৰী স্বামীৰ নাম : ৰংজালী বসুমতাৰী ঘৰ নং : 118 বয়স : 26 লিঙ্গ : মহিলা	JSP0710889 ফটো উপলব্ধ
718 নাম : ৰিংখাং বসুমতাৰী পিতাৰ নাম : সোমেশ্বৰ বসুমতাৰী ঘৰ নং : 118 বয়স : 25 লিঙ্গ : পুৰুষ	JSP0581876 ফটো উপলব্ধ	719 নাম : চায়া বসুমতাৰী পিতাৰ নাম : সোমেশ্বৰ বসুমতাৰী ঘৰ নং : 118 বয়স : 25 লিঙ্গ : মহিলা	JSP0710970 ফটো উপলব্ধ	720 নাম : হাদৰশী মুছাহাৰী স্বামীৰ নাম : তেৰুলা মুছাহাৰী ঘৰ নং : 119 বয়স : 74 লিঙ্গ : মহিলা	JSP4839047 ফটো উপলব্ধ



721 নাম : হংলা মুছাহাৰী পিতাৰ নাম: তেঁকলা মুছাহাৰী ঘৰ নং : 119 বয়স : 54 লিঙ্গ : পুৰুষ	JSP4839058 ফটো উপলব্ধ	722 নাম : সৱলে মুছাহাৰী স্বামীৰ নাম: হংলা মুছাহাৰী ঘৰ নং : 119 বয়স : 51 লিঙ্গ : মহিলা	JSP4839069 ফটো উপলব্ধ	723 নাম : গজেন মুছাহাৰী পিতাৰ নাম: তেঁকলা মুছাহাৰী ঘৰ নং : 119 বয়স : 49 লিঙ্গ : পুৰুষ	JSP4839070 ফটো উপলব্ধ
724 নাম : ড্ৰোপোতী নাৰ্জাৰী মুছাহাৰী পিতাৰ নাম: তৰুন মুছাহাৰী ঘৰ নং : 119 বয়স : 40 লিঙ্গ : মহিলা	JSP4838986 ফটো উপলব্ধ	725 নাম : তৰণ মুছাহাৰী পিতাৰ নাম: তেঁকলা মুছাহাৰী ঘৰ নং : 119 বয়স : 38 লিঙ্গ : পুৰুষ	JSP4839081 ফটো উপলব্ধ	726 নাম : মংগল মুছাহাৰী পিতাৰ নাম: হংলা মুছাহাৰী ঘৰ নং : 119 বয়স : 24 লিঙ্গ : পুৰুষ	JSP1128842 ফটো উপলব্ধ
727 নাম : জাবৌ মুছাহাৰী পিতাৰ নাম: গজেন মুছাহাৰী ঘৰ নং : 119 বয়স : 19 লিঙ্গ : মহিলা	RAE0219030 ফটো উপলব্ধ	728 নাম : পদ্ম ৰাভা পিতাৰ নাম: অজ্ঞাত মুছাহাৰী ঘৰ নং : 120 বয়স : 59 লিঙ্গ : পুৰুষ	JSP4839092 ফটো উপলব্ধ	729 নাম : উকেশ্বৰী ৰাভা স্বামীৰ নাম: পদ্ম ৰাভা ঘৰ নং : 120 বয়স : 57 লিঙ্গ : মহিলা	JSP4839105 ফটো উপলব্ধ
730 নাম : বাইবেল ৰাভা পিতাৰ নাম: পদ্ম ৰাভা ঘৰ নং : 120 বয়স : 37 লিঙ্গ : পুৰুষ	JSP4839127 ফটো উপলব্ধ	731 নাম : ফুলমতী ৰাভা স্বামীৰ নাম: বাইবেল ৰাভা ঘৰ নং : 120 বয়স : 34 লিঙ্গ : মহিলা	JSP4839116 ফটো উপলব্ধ	732 নাম : পপাল ৰাভা পিতাৰ নাম: পদ্ম ৰাভা ঘৰ নং : 120 বয়স : 31 লিঙ্গ : পুৰুষ	JSP5110697 ফটো উপলব্ধ
733 নাম : বাসন্তী গয়াৰী স্বামীৰ নাম: বসন্ত গয়াৰী ঘৰ নং : 121 বয়স : 59 লিঙ্গ : মহিলা	JSP4839149 ফটো উপলব্ধ	734 নাম : দেচৰ গয়াৰী পিতাৰ নাম: বসন্ত গয়াৰী ঘৰ নং : 121 বয়স : 27 লিঙ্গ : পুৰুষ	JSP0030858 ফটো উপলব্ধ	735 নাম : তৰ্পন গয়াৰী মাতৃৰ নাম: বাসন্তী গয়াৰী ঘৰ নং : 121 বয়স : 22 লিঙ্গ : পুৰুষ	JSP3293578 ফটো উপলব্ধ
736 নাম : সুশীল নাৰ্জাৰী পিতাৰ নাম: মনোৰঞ্জন নাৰ্জাৰী ঘৰ নং : 122 বয়স : 69 লিঙ্গ : পুৰুষ	JSP4839150 ফটো উপলব্ধ	737 নাম : অনিমা নাৰ্জাৰী পিতাৰ নাম: সুৰেশ নাৰ্জাৰী ঘৰ নং : 122 বয়স : 39 লিঙ্গ : মহিলা	JSP4839172 ফটো উপলব্ধ	738 নাম : ৰহীত নাৰ্জাৰী পিতাৰ নাম: সুশীল নাৰ্জাৰী ঘৰ নং : 122 বয়স : 37 লিঙ্গ : পুৰুষ	JSP4839183 ফটো উপলব্ধ
739 নাম : সুৰেশ নাৰ্জাৰী পিতাৰ নাম: সুশীল নাৰ্জাৰী ঘৰ নং : 122 বয়স : 37 লিঙ্গ : পুৰুষ	JSP4839161 ফটো উপলব্ধ	740 নাম : অনিমা নাৰ্জাৰী স্বামীৰ নাম: সুৰেশ নাৰ্জাৰী ঘৰ নং : 122 বয়স : 35 লিঙ্গ : মহিলা	JSP4839207 ফটো উপলব্ধ	741 নাম : অনিতা নাৰ্জাৰী স্বামীৰ নাম: ৰহীত নাৰ্জাৰী ঘৰ নং : 122 বয়স : 31 লিঙ্গ : মহিলা	JSP4840486 ফটো উপলব্ধ
742 নাম : দেইচী বসুমতাৰী স্বামীৰ নাম: মহেন বসুমতাৰী ঘৰ নং : 123 বয়স : 49 লিঙ্গ : মহিলা	JSP4839229 ফটো উপলব্ধ	743 নাম : মহেন বসুমতাৰী পিতাৰ নাম: কবিৰাম বসুমতাৰী ঘৰ নং : 123 বয়স : 45 লিঙ্গ : পুৰুষ	JSP4839218 ফটো উপলব্ধ	744 নাম : খৌনাচাৰ বসুমতাৰী পিতাৰ নাম: মহেন বসুমতাৰী ঘৰ নং : 123 বয়স : 25 লিঙ্গ : পুৰুষ	JSP0710848 ফটো উপলব্ধ
745 নাম : প্ৰণিতা বসুমতাৰী স্বামীৰ নাম: খৌনাচাৰ বসুমতাৰী ঘৰ নং : 123 বয়স : 25 লিঙ্গ : মহিলা	JSP3960507 ফটো উপলব্ধ	746 নাম : জুংচাৰ বসুমতাৰী পিতাৰ নাম: ৰপৰাম বসুমতাৰী ঘৰ নং : 124 বয়স : 35 লিঙ্গ : পুৰুষ	JSP4839230 ফটো উপলব্ধ	747 নাম : চোদোমশী বসুমতাৰী স্বামীৰ নাম: জুংচাৰ বসুমতাৰী ঘৰ নং : 124 বয়স : 31 লিঙ্গ : মহিলা	JSP3205730 ফটো উপলব্ধ
748 নাম : ৰাজেন চুতীয়া পিতাৰ নাম: হেঁমুৰাম চুতীয়া ঘৰ নং : 125 বয়স : 38 লিঙ্গ : পুৰুষ	JSP4839730 ফটো উপলব্ধ	749 নাম : চেমিয়ান বসুমতাৰী পিতাৰ নাম: থানুৰাম বসুমতাৰী ঘৰ নং : 126 বয়স : 53 লিঙ্গ : পুৰুষ	JSP4839252 ফটো উপলব্ধ	750 নাম : নিবেদিতা গয়াৰী স্বামীৰ নাম: চেমিয়ান বসুমতাৰী ঘৰ নং : 126 বয়স : 51 লিঙ্গ : মহিলা	JSP4839263 ফটো উপলব্ধ



751 নাম : নিৰ্মল বসুমতাৰী পিতাৰ নাম: চেমিয়ান বসুমতাৰী ঘৰ নং : ১২৬ বয়স : 26 লিঙ্গ : পুৰুষ	JSP0302976 ফটো উপলব্ধ	752 নাম : বিক্রমজিত বসুমতাৰী পিতাৰ নাম: চিমিয়ান বসুমতাৰী ঘৰ নং : ১২৬ বয়স : 26 লিঙ্গ : পুৰুষ	JSP0581850 ফটো উপলব্ধ	753 নাম : হান্না ৰায় বসুমতাৰী স্বামীৰ নাম: বিক্রমজিত বসুমতাৰী ঘৰ নং : 126 বয়স : 21 লিঙ্গ : মহিলা	RAE0214882 ফটো উপলব্ধ
754 নাম : মনমী ৰোশ্বিহোন বৰুৱা স্বামীৰ নাম: অনমল বৰুৱা ঘৰ নং : 127 বয়স : 34 লিঙ্গ : মহিলা	JSP0318238 ফটো উপলব্ধ	755 নাম : অনমল বৰুৱা পিতাৰ নাম: দেৱী বৰুৱা ঘৰ নং : 127 বয়স : 32 লিঙ্গ : পুৰুষ	JSP4840522 ফটো উপলব্ধ	756 নাম : মঞ্জু বসুমতাৰী স্বামীৰ নাম: লহিত বসুমতাৰী ঘৰ নং : 128 বয়স : 49 লিঙ্গ : মহিলা	JSP4839309 ফটো উপলব্ধ
757 নাম : লখে বসুমতাৰী পিতাৰ নাম: হৈদেল বসুমতাৰী ঘৰ নং : 128 বয়স : 41 লিঙ্গ : মহিলা	JSP4839310 ফটো উপলব্ধ	758 নাম : লহিত বসুমতাৰী পিতাৰ নাম: হৈদেল বসুমতাৰী ঘৰ নং : 128 বয়স : 41 লিঙ্গ : পুৰুষ	JSP4839296 ফটো উপলব্ধ	759 নাম : কমল বসুমতাৰী পিতাৰ নাম: মঙ্গলসিং বসুমতাৰী ঘৰ নং : ১২৮ বয়স : 35 লিঙ্গ : পুৰুষ	JSP3291473 ফটো উপলব্ধ
760 নাম : মনালিছা দলে বসুমতাৰী স্বামীৰ নাম: কমল বসুমতাৰী ঘৰ নং : ১২৮ বয়স : 32 লিঙ্গ : মহিলা	JSP0303735 ফটো উপলব্ধ	761 নাম : দেৱেন গগৈ পিতাৰ নাম: মহেন গগৈ ঘৰ নং : 130 বয়স : 59 লিঙ্গ : পুৰুষ	JSP4839321 ফটো উপলব্ধ	762 নাম : নিজৰা গগৈ স্বামীৰ নাম: দেৱেন গগৈ ঘৰ নং : 130 বয়স : 57 লিঙ্গ : মহিলা	JSP4839332 ফটো উপলব্ধ
# 763 নাম : জ্যোতি প্ৰসাদ গগৈ পিতাৰ নাম: দেবেন গগৈ ঘৰ নং : 260 বয়স : 33 লিঙ্গ : পুৰুষ	JSP4840748 ফটো উপলব্ধ	764 নাম : সবিতা ৰানী গগৈ স্বামীৰ নাম: নিতুল গগৈ ঘৰ নং : 130 বয়স : 32 লিঙ্গ : মহিলা	JSP4840500 ফটো উপলব্ধ	E 765 নাম : মহেন্দ্ৰ গগৈ পিতাৰ নাম: মহেন গগৈ ঘৰ নং : 131 বয়স : 57 লিঙ্গ : পুৰুষ	JSP4839343 ফটো উপলব্ধ
766 নাম : মিনা গগৈ স্বামীৰ নাম: মহেন্দ্ৰ গগৈ ঘৰ নং : 131 বয়স : 54 লিঙ্গ : মহিলা	JSP4839354 ফটো উপলব্ধ	767 নাম : জিতু গগৈ পিতাৰ নাম: মহেন্দ্ৰ গগৈ ঘৰ নং : ১৩১ বয়স : 27 লিঙ্গ : পুৰুষ	JSP0713909 ফটো উপলব্ধ	768 নাম : থাণেশ্বৰ গগৈ পিতাৰ নাম: মহেন্দ্ৰ গগৈ ঘৰ নং : 131 বয়স : 22 লিঙ্গ : পুৰুষ	JSP3296852 ফটো উপলব্ধ
769 নাম : প্ৰণৱজ্যোতি গগৈ মাতৃৰ নাম: মিনা গগৈ ঘৰ নং : 131 বয়স : 20 লিঙ্গ : পুৰুষ	RAE0215772 ফটো উপলব্ধ	770 নাম : প্ৰভাত ৰাভা পিতাৰ নাম: মহিৰাম ৰাভা ঘৰ নং : 132 বয়স : 59 লিঙ্গ : পুৰুষ	JSP4839365 ফটো উপলব্ধ	E 771 নাম : স্বৰ্ণ ৰাভা স্বামীৰ নাম: প্ৰভাত ৰাভা ঘৰ নং : 132 বয়স : 57 লিঙ্গ : মহিলা	JSP4839376 ফটো উপলব্ধ
772 নাম : কৰ্ণ ৰাভা পিতাৰ নাম: প্ৰভাত ৰাভা ঘৰ নং : 132 বয়স : 37 লিঙ্গ : পুৰুষ	JSP4839387 ফটো উপলব্ধ	773 নাম : ধাৰীত্ৰী ৰাভা স্বামীৰ নাম: কৰ্ণ ৰাভা ঘৰ নং : 132 বয়স : 31 লিঙ্গ : মহিলা	JSP3205649 ফটো উপলব্ধ	774 নাম : চম্পা বৰ্মন স্বামীৰ নাম: চিমন বৰ্মন ঘৰ নং : 133 বয়স : 54 লিঙ্গ : মহিলা	JSP4839401 ফটো উপলব্ধ
775 নাম : চন্দন বৰ্মন মাতৃৰ নাম: চেম্পা বৰ্মন ঘৰ নং : ১৩৩ বয়স : 30 লিঙ্গ : পুৰুষ	JSP0310326 ফটো উপলব্ধ	776 নাম : ৰিকুমনি বৰ্মন পিতাৰ নাম: চিমোন বৰ্মন ঘৰ নং : ১৩৩ বয়স : 25 লিঙ্গ : মহিলা	JSP0310649 ফটো উপলব্ধ	777 নাম : প্ৰদীপ ৰাভা পিতাৰ নাম: মহিৰাম ৰাভা ঘৰ নং : ১৩৪ বয়স : 54 লিঙ্গ : পুৰুষ	JSP4839412 ফটো উপলব্ধ
778 নাম : জয়া ৰাভা স্বামীৰ নাম: প্ৰদীপ ৰাভা ঘৰ নং : 134 বয়স : 50 লিঙ্গ : মহিলা	JSP4839423 ফটো উপলব্ধ	779 নাম : মিন্টু ৰাভা পিতাৰ নাম: প্ৰদীপ ৰাভা ঘৰ নং : ১৩৪ বয়স : 23 লিঙ্গ : পুৰুষ	JSP1079532 ফটো উপলব্ধ	780 নাম : টংকেশ্বৰ বৰগোঁহাই পিতাৰ নাম: হৰেন্দ্ৰ বৰগোঁহাই ঘৰ নং : 135 বয়স : 61 লিঙ্গ : পুৰুষ	JSP4839445 ফটো উপলব্ধ



<p>S 781 JSP4839478</p> <p>নাম : ভোগেশ্বৰী বৰগোঁহাই পিতাৰ নাম: চন্দ্ৰেশ্বৰ বৰগোঁহাই ঘৰ নং : 185 বয়স : 37 লিঙ্গ : মহিলা</p> <p>ফটো উপলব্ধ</p>	<p># 782 JSP4839489</p> <p>নাম : ভৱানী বৰগোঁহাই স্বামীৰ নাম: সন্তোষ বৰগোঁহাই ঘৰ নং : 185 বয়স : 34 লিঙ্গ : মহিলা</p> <p>ফটো উপলব্ধ</p>	<p>783 RAE0160119</p> <p>নাম : নিপেন বৰ্মন পিতাৰ নাম: সিমন বৰ্মন ঘৰ নং : 105 বয়স : 22 লিঙ্গ : পুৰুষ</p> <p>ফটো উপলব্ধ</p>
<p>784 JSP4839490</p> <p>নাম : সাবিত্ৰীদেৱী ছেত্ৰী স্বামীৰ নাম: প্ৰেম বাহাদুৰ ছেত্ৰী ঘৰ নং : 136 বয়স : 59 লিঙ্গ : মহিলা</p> <p>ফটো উপলব্ধ</p>	<p>D 785 JSP4839503</p> <p>নাম : সন্তোষ ছেত্ৰী পিতাৰ নাম: প্ৰেমবাহাদুৰ ছেত্ৰী ঘৰ নং : 136 বয়স : 38 লিঙ্গ : পুৰুষ</p> <p>ফটো উপলব্ধ</p>	<p>786 JSP0312199</p> <p>নাম : নিৰ্মল চেত্ৰী পিতাৰ নাম: প্ৰেমবাহাদুৰ চেত্ৰী ঘৰ নং : 106 বয়স : 32 লিঙ্গ : পুৰুষ</p> <p>ফটো উপলব্ধ</p>
<p>787 JSP5110762</p> <p>নাম : ৰিতা ছেত্ৰী স্বামীৰ নাম: সন্তোষ ছেত্ৰী ঘৰ নং : 109 বয়স : 35 লিঙ্গ : মহিলা</p> <p>ফটো উপলব্ধ</p>	<p>788 JSP4839536</p> <p>নাম : বিষ্ণুমায়া শৰ্মা স্বামীৰ নাম: ঔমপ্ৰকাশ শৰ্মা ঘৰ নং : 138 বয়স : 54 লিঙ্গ : মহিলা</p> <p>ফটো উপলব্ধ</p>	<p># 789 JSP4840511</p> <p>নাম : তাৰা দেৱী পিতাৰ নাম: ঔমপ্ৰকাশ শৰ্মা ঘৰ নং : 260 বয়স : 33 লিঙ্গ : মহিলা</p> <p>ফটো উপলব্ধ</p>
<p>790 JSP1128826</p> <p>নাম : নিৰ্মল শৰ্মা পিতাৰ নাম: ঔমপ্ৰকাশ শৰ্মা ঘৰ নং : 108 বয়স : 24 লিঙ্গ : পুৰুষ</p> <p>ফটো উপলব্ধ</p>	<p>791 JSP4839558</p> <p>নাম : হৰিপ্ৰসাদ শৰ্মা পিতাৰ নাম: দুৰ্গাপ্ৰসাদ শৰ্মা ঘৰ নং : 139 বয়স : 56 লিঙ্গ : পুৰুষ</p> <p>ফটো উপলব্ধ</p>	<p>792 JSP4839569</p> <p>নাম : মায়াদেৱী শৰ্মা স্বামীৰ নাম: হৰিপ্ৰসাদ শৰ্মা ঘৰ নং : 139 বয়স : 54 লিঙ্গ : মহিলা</p> <p>ফটো উপলব্ধ</p>
<p>793 JSP4839570</p> <p>নাম : ধ্ৰুবলাল শৰ্মা পিতাৰ নাম: দুৰ্গাপ্ৰসাদ শৰ্মা ঘৰ নং : 139 বয়স : 53 লিঙ্গ : পুৰুষ</p> <p>ফটো উপলব্ধ</p>	<p>794 JSP4840759</p> <p>নাম : ভাস্কৰ শৰ্মা পিতাৰ নাম: ধ্ৰুবলাল শৰ্মা ঘৰ নং : 139 বয়স : 34 লিঙ্গ : পুৰুষ</p> <p>ফটো উপলব্ধ</p>	<p>795 JSP0569939</p> <p>নাম : দিপক শৰ্মা পিতাৰ নাম: হৰি প্ৰচাদ সেম্মগাঈ ঘৰ নং : 139 বয়স : 26 লিঙ্গ : পুৰুষ</p> <p>ফটো উপলব্ধ</p>
<p>796 JSP4962825</p> <p>নাম : ললিত প্ৰসাদ শৰ্মা পিতাৰ নাম: হৰি প্ৰসাদ শৰ্মা ঘৰ নং : 105 বয়স : 25 লিঙ্গ : পুৰুষ</p> <p>ফটো উপলব্ধ</p>	<p>797 RAE0178137</p> <p>নাম : চন্দ্ৰা কুমাৰী শৰ্মা পিতাৰ নাম: হৰি প্ৰসাদ শৰ্মা ঘৰ নং : 139 বয়স : 20 লিঙ্গ : মহিলা</p> <p>ফটো উপলব্ধ</p>	<p>798 JSP4839581</p> <p>নাম : পদালাল শৰ্মা পিতাৰ নাম: দুৰ্গাপ্ৰসাদ শৰ্মা ঘৰ নং : 140 বয়স : 58 লিঙ্গ : পুৰুষ</p> <p>ফটো উপলব্ধ</p>
<p>799 JSP4839592</p> <p>নাম : বিমলা শৰ্মা স্বামীৰ নাম: পদালাল শৰ্মা ঘৰ নং : 140 বয়স : 56 লিঙ্গ : মহিলা</p> <p>ফটো উপলব্ধ</p>	<p>800 JSP4840782</p> <p>নাম : কৃষ্ণলাল শৰ্মা পিতাৰ নাম: পদালাল শৰ্মা ঘৰ নং : 180 বয়স : 35 লিঙ্গ : পুৰুষ</p> <p>ফটো উপলব্ধ</p>	<p>801 JSP0286104</p> <p>নাম : বিষ্ণু মায়া শৰ্মা পিতাৰ নাম: পদ্ম প্ৰসাদ শৰ্মা ঘৰ নং : 180 বয়স : 27 লিঙ্গ : মহিলা</p> <p>ফটো উপলব্ধ</p>
<p>802 JSP1128271</p> <p>নাম : সঞ্জীৱ শৰ্মা পিতাৰ নাম: পদালাল শৰ্মা ঘৰ নং : 180 বয়স : 25 লিঙ্গ : পুৰুষ</p> <p>ফটো উপলব্ধ</p>	<p>803 JSP4839616</p> <p>নাম : অনিল গগৈ পিতাৰ নাম: দুতিৰাম গগৈ ঘৰ নং : 141 বয়স : 51 লিঙ্গ : পুৰুষ</p> <p>ফটো উপলব্ধ</p>	<p>804 JSP4839627</p> <p>নাম : দিপাজ্জলী গগৈ স্বামীৰ নাম: অনিল গগৈ ঘৰ নং : 141 বয়স : 44 লিঙ্গ : মহিলা</p> <p>ফটো উপলব্ধ</p>
<p>805 JSP4840806</p> <p>নাম : কল্যাণ গগৈ পিতাৰ নাম: অনিল গগৈ ঘৰ নং : 141 বয়স : 30 লিঙ্গ : পুৰুষ</p> <p>ফটো উপলব্ধ</p>	<p>806 JSP0317958</p> <p>নাম : জোনমণী পেগু গগৈ স্বামীৰ নাম: কল্যাণ গগৈ ঘৰ নং : 181 বয়স : 28 লিঙ্গ : মহিলা</p> <p>ফটো উপলব্ধ</p>	<p>807 JSP0581371</p> <p>নাম : ৰেনমাই গগৈ পিতাৰ নাম: অনিল গগৈ ঘৰ নং : 181 বয়স : 26 লিঙ্গ : মহিলা</p> <p>ফটো উপলব্ধ</p>
<p>808 RAE0155093</p> <p>নাম : পৰী গগৈ পিতাৰ নাম: অনিল গগৈ ঘৰ নং : 181 বয়স : 20 লিঙ্গ : মহিলা</p> <p>ফটো উপলব্ধ</p>	<p>809 JSP4839650</p> <p>নাম : দেৱ বৰুৱা পিতাৰ নাম: চিন্তা বৰুৱা ঘৰ নং : 142 বয়স : 60 লিঙ্গ : পুৰুষ</p> <p>ফটো উপলব্ধ</p>	<p>810 JSP4839661</p> <p>নাম : অনিমা বৰুৱা স্বামীৰ নাম: দেৱী বৰুৱা ঘৰ নং : 142 বয়স : 52 লিঙ্গ : মহিলা</p> <p>ফটো উপলব্ধ</p>



811 নাম : বিপুল বৰুৱা পিতাৰ নাম: দেৱ বৰুৱা ঘৰ নং : 142 বয়স : 30 লিঙ্গ : পুৰুষ	JSP4840533 ফটো উপলব্ধ	S 812 নাম : জোনালী বৰুৱা স্বামীৰ নাম: দেৱা বৰুৱা ঘৰ নং : 182 বয়স : 28 লিঙ্গ : মহিলা	JSP0318386 ফটো উপলব্ধ	813 নাম : নবোনিতা গগৈ বৰুৱা স্বামীৰ নাম: বিপুল বৰুৱা ঘৰ নং : 182 বয়স : 26 লিঙ্গ : মহিলা	JSP0713636 ফটো উপলব্ধ
814 নাম : দিব্য চুতীয়া পিতাৰ নাম: হেম চুতীয়া ঘৰ নং : 143 বয়স : 54 লিঙ্গ : পুৰুষ	JSP4839672 ফটো উপলব্ধ	815 নাম : ৰূপা চুতীয়া স্বামীৰ নাম: দিব্য চুতীয়া ঘৰ নং : 143 বয়স : 51 লিঙ্গ : মহিলা	JSP4839683 ফটো উপলব্ধ	# 816 নাম : বিপুল চেতিয়া পিতাৰ নাম: দিব্য চেতিয়া ঘৰ নং : 258 বয়স : 26 লিঙ্গ : পুৰুষ	JSP0533513 ফটো উপলব্ধ
817 নাম : দিগন্ত চুতীয়া পিতাৰ নাম: দিব্য চুতীয়া ঘৰ নং : 189 বয়স : 25 লিঙ্গ : পুৰুষ	JSP0581280 ফটো উপলব্ধ	818 নাম : মেনকা শইকীয়া স্বামীৰ নাম: বিপুল চুতীয়া ঘৰ নং : 143 বয়স : 24 লিঙ্গ : মহিলা	RAE0116848 ফটো উপলব্ধ	E 819 নাম : কেচাদৈ চুতীয়া স্বামীৰ নাম: হেমৰাম চুতীয়া ঘৰ নং : 144 বয়স : 68 লিঙ্গ : মহিলা	JSP4839707 ফটো উপলব্ধ
820 নাম : যদুমনি চুতীয়া পিতাৰ নাম: হেমৰাম চুতীয়া ঘৰ নং : 144 বয়স : 43 লিঙ্গ : পুৰুষ	JSP4839718 ফটো উপলব্ধ	821 নাম : জোনোমাই চুতীয়া স্বামীৰ নাম: যদুমনি চুতীয়া ঘৰ নং : 144 বয়স : 40 লিঙ্গ : মহিলা	JSP4839729 ফটো উপলব্ধ	822 নাম : ৰাজু চুতীয়া পিতাৰ নাম: যদুমনি চুতীয়া ঘৰ নং : 144 বয়স : 23 লিঙ্গ : পুৰুষ	RAE0215590 ফটো উপলব্ধ
823 নাম : ৰজনী বৰদলৈ পিতাৰ নাম: জমক বৰদলৈ ঘৰ নং : 145 বয়স : 77 লিঙ্গ : পুৰুষ	JSP4839741 ফটো উপলব্ধ	824 নাম : অমিলা বৰদলৈ স্বামীৰ নাম: ৰজনী বৰদলৈ ঘৰ নং : 145 বয়স : 64 লিঙ্গ : মহিলা	JSP4839752 ফটো উপলব্ধ	825 নাম : নিৰ্মল বৰদলৈ পিতাৰ নাম: ৰজনী বৰদলৈ ঘৰ নং : 145 বয়স : 40 লিঙ্গ : পুৰুষ	JSP4839763 ফটো উপলব্ধ
826 নাম : ৰিকমলী দিহিঙীয়া স্বামীৰ নাম: নিৰ্মল বৰদলৈ ঘৰ নং : 185 বয়স : 38 লিঙ্গ : মহিলা	JSP4839774 ফটো উপলব্ধ	827 নাম : মুহিধৰ বৰদলৈ পিতাৰ নাম: ৰজনী বৰদলৈ ঘৰ নং : 145 বয়স : 33 লিঙ্গ : পুৰুষ	JSP4840839 ফটো উপলব্ধ	828 নাম : অৰন বৰদলৈ পিতাৰ নাম: ৰজনী বৰদলৈ ঘৰ নং : 145 বয়স : 31 লিঙ্গ : পুৰুষ	JSP4840851 ফটো উপলব্ধ
829 নাম : পাহাৰী বৰদলৈ স্বামীৰ নাম: মুহিধৰ বৰদলৈ ঘৰ নং : 145 বয়স : 31 লিঙ্গ : মহিলা	JSP4840975 ফটো উপলব্ধ	830 নাম : কমলেশ্বৰ ৰাভা পিতাৰ নাম: মুহিধৰ ৰাভা ঘৰ নং : 146 বয়স : 64 লিঙ্গ : পুৰুষ	JSP4839785 ফটো উপলব্ধ	831 নাম : বিপুল ৰাভা পিতাৰ নাম: কমলেশ্বৰ ৰাভা ঘৰ নং : 146 বয়স : 44 লিঙ্গ : পুৰুষ	JSP4839832 ফটো উপলব্ধ
832 নাম : কুশল ৰাভা পিতাৰ নাম: কমলেশ্বৰ ৰাভা ঘৰ নং : 146 বয়স : 41 লিঙ্গ : পুৰুষ	JSP4839843 ফটো উপলব্ধ	833 নাম : বিনীতা ৰাভা স্বামীৰ নাম: কুশল ৰাভা ঘৰ নং : 146 বয়স : 35 লিঙ্গ : মহিলা	JSP4839854 ফটো উপলব্ধ	834 নাম : সাবিত্ৰী ৰাভা স্বামীৰ নাম: বিপুল ৰাভা ঘৰ নং : 186 বয়স : 29 লিঙ্গ : মহিলা	JSP0049809 ফটো উপলব্ধ
835 নাম : ফুলেশ্বৰ ৰাভা পিতাৰ নাম: দিপক ৰাভা ঘৰ নং : 186 বয়স : 27 লিঙ্গ : পুৰুষ	JSP0049908 ফটো উপলব্ধ	836 নাম : ভূধৰ বৰা পিতাৰ নাম: মিনাৰাম বৰা ঘৰ নং : 147 বয়স : 59 লিঙ্গ : পুৰুষ	JSP4839876 ফটো উপলব্ধ	837 নাম : জিতু বৰা পিতাৰ নাম: ভূধৰ বৰা ঘৰ নং : 147 বয়স : 34 লিঙ্গ : পুৰুষ	JSP4840555 ফটো উপলব্ধ
838 নাম : কমলা দিহিঙীয়া স্বামীৰ নাম: গজেন দিহিঙীয়া ঘৰ নং : 148 বয়স : 71 লিঙ্গ : মহিলা	JSP4839901 ফটো উপলব্ধ	839 নাম : জীৱন দিহিঙীয়া পিতাৰ নাম: গজেন দিহিঙীয়া ঘৰ নং : 188 বয়স : 38 লিঙ্গ : পুৰুষ	JSP4839934 ফটো উপলব্ধ	840 নাম : কৰিশা দূৱৰা দিহিঙীয়া স্বামীৰ নাম: জীৱন দিহিঙীয়া ঘৰ নং : 188 বয়স : 28 লিঙ্গ : মহিলা	JSP0050757 ফটো উপলব্ধ



841 নাম : খগেন লাহন পিতাৰ নাম: যোগেশ্বৰ লাহন ঘৰ নং : 149 বয়স : 69 লিঙ্গ : পুৰুষ	JSP4839945 ফটো উপলব্ধ	842 নাম : মাখনী লাহন স্বামীৰ নাম: খগেন লাহন ঘৰ নং : 149 বয়স : 66 লিঙ্গ : মহিলা	JSP4839956 ফটো উপলব্ধ	843 নাম : বিজু লাহন পিতাৰ নাম: খগেন লাহন ঘৰ নং : 149 বয়স : 41 লিঙ্গ : পুৰুষ	JSP4839967 ফটো উপলব্ধ
844 নাম : গায়ত্ৰী লাহন স্বামীৰ নাম: বিজু লাহন ঘৰ নং : 149 বয়স : 35 লিঙ্গ : মহিলা	JSP4839989 ফটো উপলব্ধ	845 নাম : মোহন চুতীয়া পিতাৰ নাম: চন্দ্ৰ চুতীয়া ঘৰ নং : 150 বয়স : 59 লিঙ্গ : পুৰুষ	JSP4839990 ফটো উপলব্ধ	846 নাম : শুনমাই চুতীয়া স্বামীৰ নাম: মোহন চুতীয়া ঘৰ নং : 150 বয়স : 57 লিঙ্গ : মহিলা	JSP4840000 ফটো উপলব্ধ
847 নাম : মৌচুমী চুতীয়া পিতাৰ নাম: মোহন চুতীয়া ঘৰ নং : 150 বয়স : 27 লিঙ্গ : মহিলা	RAE0163717 ফটো উপলব্ধ	848 নাম : চুচেন বৰুৱা পিতাৰ নাম: যৌবল বৰুৱা ঘৰ নং : 151 বয়স : 41 লিঙ্গ : পুৰুষ	JSP4840022 ফটো উপলব্ধ	# 849 নাম : ভাৰতী বৰগোহাঁই বৰুৱা স্বামীৰ নাম: চুচেন বৰুৱা ঘৰ নং : 151 বয়স : 39 লিঙ্গ : মহিলা	JSP4840033 ফটো উপলব্ধ
850 নাম : নিমাই বৰ্মন পিতাৰ নাম: কৃষ্ণ বৰ্মন ঘৰ নং : 152 বয়স : 64 লিঙ্গ : পুৰুষ	JSP4840044 ফটো উপলব্ধ	851 নাম : ৰংগী বৰ্মন স্বামীৰ নাম: নিমাই বৰ্মন ঘৰ নং : 152 বয়স : 61 লিঙ্গ : মহিলা	JSP4840055 ফটো উপলব্ধ	852 নাম : প্ৰতাপ বৰ্মন পিতাৰ নাম: নিমাই বৰ্মন ঘৰ নং : 152 বয়স : 30 লিঙ্গ : পুৰুষ	JSP4840817 ফটো উপলব্ধ
853 নাম : পৰি চুতীয়া বৰ্মন স্বামীৰ নাম: প্ৰতাপ বৰ্মন ঘৰ নং : 152 বয়স : 30 লিঙ্গ : মহিলা	RAE0162545 ফটো উপলব্ধ	854 নাম : ৰাতুল বৰ্মন পিতাৰ নাম: নিমাই বৰ্মন ঘৰ নং : 152 বয়স : 23 লিঙ্গ : পুৰুষ	JSP1076405 ফটো উপলব্ধ	855 নাম : ৰূপালী বৰুৱা স্বামীৰ নাম: যোগেশ্বৰ বৰুৱা ঘৰ নং : 153 বয়স : 67 লিঙ্গ : মহিলা	JSP4840102 ফটো উপলব্ধ
856 নাম : মামনি বৰুৱা পিতাৰ নাম: যোগেশ্বৰ বৰুৱা ঘৰ নং : 153 বয়স : 39 লিঙ্গ : মহিলা	JSP4840135 ফটো উপলব্ধ	857 নাম : শশী বৰুৱা পিতাৰ নাম: যোগেশ্বৰ বৰুৱা ঘৰ নং : 154 বয়স : 44 লিঙ্গ : পুৰুষ	JSP4840113 ফটো উপলব্ধ	858 নাম : ৰেনকা বৰুৱা স্বামীৰ নাম: শশী বৰুৱা ঘৰ নং : 154 বয়স : 41 লিঙ্গ : মহিলা	JSP4840124 ফটো উপলব্ধ
859 নাম : অমিত বৰুৱা পিতাৰ নাম: শশী বৰুৱা ঘৰ নং : 154 বয়স : 20 লিঙ্গ : পুৰুষ	RAE0214551 ফটো উপলব্ধ	860 নাম : দৌমিলো বসুমতাৰী স্বামীৰ নাম: ৰিংখাং বসুমতাৰী ঘৰ নং : 155 বয়স : 33 লিঙ্গ : মহিলা	JSP4841036 ফটো উপলব্ধ	861 নাম : ৰিংখাং বসুমতাৰী পিতাৰ নাম: ৰাজেন বসুমতাৰী ঘৰ নং : 155 বয়স : 33 লিঙ্গ : পুৰুষ	JSP4840862 ফটো উপলব্ধ
862 নাম : তৰামাই বৰুৱা স্বামীৰ নাম: ডিম্বেশ্বৰ বৰুৱা ঘৰ নং : 156 বয়স : 57 লিঙ্গ : মহিলা	JSP4840168 ফটো উপলব্ধ	863 নাম : বিপুল বৰুৱা পিতাৰ নাম: ডিম্বেশ্বৰ বৰুৱা ঘৰ নং : 156 বয়স : 27 লিঙ্গ : পুৰুষ	JSP4962932 ফটো উপলব্ধ	864 নাম : বিতুল বৰুৱা পিতাৰ নাম: ডিম্বেশ্বৰ বৰুৱা ঘৰ নং : 156 বয়স : 20 লিঙ্গ : পুৰুষ	RAE0163725 ফটো উপলব্ধ
865 নাম : মঙগল নাৰ্জাৰী পিতাৰ নাম: বংগাই নাৰ্জাৰী ঘৰ নং : 157 বয়স : 64 লিঙ্গ : পুৰুষ	JSP4840179 ফটো উপলব্ধ	866 নাম : লক্ষ্মীশ্ৰী নাৰ্জাৰী স্বামীৰ নাম: মঙ্গল নাৰ্জাৰী ঘৰ নং : 157 বয়স : 61 লিঙ্গ : মহিলা	JSP4840180 ফটো উপলব্ধ	867 নাম : সবিতা নাৰ্জাৰী স্বামীৰ নাম: বিহুৰাম নাৰ্জাৰী ঘৰ নং : 159 বয়স : 38 লিঙ্গ : মহিলা	JSP0328039 ফটো উপলব্ধ
868 নাম : প্ৰদীপ নাৰ্জাৰী পিতাৰ নাম: মঙ্গল নাৰ্জাৰী ঘৰ নং : 159 বয়স : 33 লিঙ্গ : পুৰুষ	JSP0277772 ফটো উপলব্ধ	869 নাম : উৰাণী নাৰ্জাৰী স্বামীৰ নাম: প্ৰদীপ নাৰ্জাৰী ঘৰ নং : 159 বয়স : 31 লিঙ্গ : মহিলা	JSP0286211 ফটো উপলব্ধ	870 নাম : লোহিৰাম নাৰ্জাৰী পিতাৰ নাম: মঙ্গল নাৰ্জাৰী ঘৰ নং : 159 বয়স : 30 লিঙ্গ : পুৰুষ	JSP0328187 ফটো উপলব্ধ



871 নাম : দদে নৰ্জাৰী স্বামীৰ নাম: লোহিৰাম নৰ্জাৰী ঘৰ নং : 159 বয়স : 28 লিঙ্গ : মহিলা	JSP0328245 ফটো উপলব্ধ	872 নাম : ববিৰাম বসুমতাৰী পিতাৰ নাম: গন্ধ বসুমতাৰী ঘৰ নং : 158 বয়স : 59 লিঙ্গ : পুৰুষ	JSP4840204 ফটো উপলব্ধ	873 নাম : দলনি বসুমতাৰী স্বামীৰ নাম: ববিৰাম বসুমতাৰী ঘৰ নং : 158 বয়স : 57 লিঙ্গ : মহিলা	JSP4840215 ফটো উপলব্ধ
874 নাম : জন বসুমতাৰী পিতাৰ নাম: ববিৰাম বসুমতাৰী ঘৰ নং : 158 বয়স : 46 লিঙ্গ : মহিলা	JSP4962957 ফটো উপলব্ধ	875 নাম : সনাবাম বসুমতাৰী পিতাৰ নাম: ববিৰাম বসুমতাৰী ঘৰ নং : 158 বয়স : 34 লিঙ্গ : পুৰুষ	JSP0057828 ফটো উপলব্ধ	876 নাম : বিহুৰাম বসুমতাৰী পিতাৰ নাম: ববিৰাম বসুমতাৰী ঘৰ নং : 158 বয়স : 33 লিঙ্গ : পুৰুষ	JSP4962973 ফটো উপলব্ধ
877 নাম : মাইনা বসুমতাৰী স্বামীৰ নাম: সনাবাম বসুমতাৰী ঘৰ নং : 158 বয়স : 32 লিঙ্গ : মহিলা	JSP0057877 ফটো উপলব্ধ	878 নাম : মিঠিংগা বসুমতাৰী পিতাৰ নাম: ববিৰাম বসুমতাৰী ঘৰ নং : 158 বয়স : 27 লিঙ্গ : পুৰুষ	JSP0058289 ফটো উপলব্ধ	879 নাম : চম্পা বসুমতাৰী পিতাৰ নাম: ববিৰাম বসুমতাৰী ঘৰ নং : 158 বয়স : 26 লিঙ্গ : মহিলা	JSP0713594 ফটো উপলব্ধ
880 নাম : পথীৰাজ বৰ্মন পিতাৰ নাম: নিমাই বৰ্মন ঘৰ নং : 159 বয়স : 35 লিঙ্গ : পুৰুষ	JSP4840088 ফটো উপলব্ধ	881 নাম : অৰুনা বৰ্মন স্বামীৰ নাম: বিতিৰাজ বৰ্মন ঘৰ নং : 159 বয়স : 28 লিঙ্গ : মহিলা	JSP0325845 ফটো উপলব্ধ	882 নাম : খীৰেন বসুমতাৰী পিতাৰ নাম: আওদা বসুমতাৰী ঘৰ নং : 160 বয়স : 53 লিঙ্গ : পুৰুষ	JSP4840226 ফটো উপলব্ধ
883 নাম : বেউলা বসুমতাৰী স্বামীৰ নাম: খীৰেন বসুমতাৰী ঘৰ নং : 160 বয়স : 51 লিঙ্গ : মহিলা	JSP4840237 ফটো উপলব্ধ	884 নাম : সুখশ্ৰী বসুমতাৰী স্বামীৰ নাম: কিৰেণ বসুমতাৰী ঘৰ নং : 160 বয়স : 36 লিঙ্গ : মহিলা	JSP4840248 ফটো উপলব্ধ	885 নাম : ফুলশ্ৰী বসুমতাৰী পিতাৰ নাম: কিৰেণ নৰ্জাৰী ঘৰ নং : 160 বয়স : 26 লিঙ্গ : মহিলা	JSP0329257 ফটো উপলব্ধ
886 নাম : কৃষ্ণ বসুমতাৰী পিতাৰ নাম: কিৰেন বসুমতাৰী ঘৰ নং : 160 বয়স : 26 লিঙ্গ : পুৰুষ	JSP0713420 ফটো উপলব্ধ	887 নাম : চনাশ্ৰী নৰ্জাৰী স্বামীৰ নাম: গৌমচাৰ নৰ্জাৰী ঘৰ নং : 161 বয়স : 47 লিঙ্গ : মহিলা	JSP4840271 ফটো উপলব্ধ	E 888 নাম : গৌমচাৰ নৰ্জাৰী পিতাৰ নাম: নবীন নৰ্জাৰী ঘৰ নং : 161 বয়স : 46 লিঙ্গ : পুৰুষ	JSP4840260 ফটো উপলব্ধ
889 নাম : মিনিখুংগুৰ নৰ্জাৰী পিতাৰ নাম: গৌমচাৰ নৰ্জাৰী ঘৰ নং : 161 বয়স : 30 লিঙ্গ : পুৰুষ	JSP4840259 ফটো উপলব্ধ	890 নাম : ৰেখা বসুমতাৰী নৰ্জাৰী পিতাৰ নাম: মিনি খুংগুৰ নৰ্জাৰী ঘৰ নং : 161 বয়স : 26 লিঙ্গ : মহিলা	JSP0713222 ফটো উপলব্ধ	891 নাম : হংগাৰী গয়াৰী স্বামীৰ নাম: নবীন গয়াৰী ঘৰ নং : 162 বয়স : 79 লিঙ্গ : মহিলা	JSP4840293 ফটো উপলব্ধ
892 নাম : উসা ৰাই পিতাৰ নাম: পামবাহুৰ ৰাই ঘৰ নং : 163 বয়স : 60 লিঙ্গ : মহিলা	JSP0333849 ফটো উপলব্ধ	893 নাম : তিলেশ্বৰী নৰ্জাৰী স্বামীৰ নাম: গাজাগ্ৰা নৰ্জাৰী ঘৰ নং : 163 বয়স : 40 লিঙ্গ : মহিলা	JSP4840599 ফটো উপলব্ধ	894 নাম : নেণ্ডল নৰ্জাৰী স্বামীৰ নাম: গাজাগ্ৰা নৰ্জাৰী ঘৰ নং : 163 বয়স : 39 লিঙ্গ : মহিলা	JSP4840602 ফটো উপলব্ধ
895 নাম : যাম বাহাদুৰ ছেত্ৰী পিতাৰ নাম: তিল বাহাদুৰ ছেত্ৰী ঘৰ নং : 164 বয়স : 49 লিঙ্গ : পুৰুষ	JSP4840613 ফটো উপলব্ধ	896 নাম : কমলা দেৱী ছেত্ৰী স্বামীৰ নাম: যাম বাহাদুৰ ছেত্ৰী ঘৰ নং : 164 বয়স : 43 লিঙ্গ : মহিলা	JSP4840624 ফটো উপলব্ধ	897 নাম : কেশৱ ছেত্ৰী পিতাৰ নাম: যাম বাহাদুৰ ছেত্ৰী ঘৰ নং : 168 বয়স : 25 লিঙ্গ : পুৰুষ	JSP5100789 ফটো উপলব্ধ
898 নাম : ধনবাহাদুৰ ৰাই পিতাৰ নাম: পদ্ম বাহাদুৰ ৰাই ঘৰ নং : 165 বয়স : 59 লিঙ্গ : পুৰুষ	JSP4840635 ফটো উপলব্ধ	899 নাম : ধনিমায়া ৰাই স্বামীৰ নাম: ধনকুমাৰ ৰাই ঘৰ নং : 165 বয়স : 47 লিঙ্গ : মহিলা	JSP4840646 ফটো উপলব্ধ	900 নাম : দুৰ্গা বাহাদুৰ ৰাই পিতাৰ নাম: পদ্ম বাহাদুৰ ৰাই ঘৰ নং : 165 বয়স : 41 লিঙ্গ : পুৰুষ	JSP3205785 ফটো উপলব্ধ



901 নাম : বালীমায়া ৰাই স্বামীৰ নাম: দুৰ্গবাহাদুৰ ৰাই ঘৰ নং : ১৬৫ বয়স : 38 লিঙ্গ : মহিলা	JSP0334367 ফটো উপলব্ধ	902 নাম : ববেনশ্ৰোৰী ৰাই পিতাৰ নাম: ধনকুমাৰ ৰাই ঘৰ নং : ১৬৫ বয়স : 29 লিঙ্গ : মহিলা	JSP0334466 ফটো উপলব্ধ	903 নাম : ফুল কুমাৰী ৰাই পিতাৰ নাম: ধনকুমাৰ ৰাই ঘৰ নং : ১৬৫ বয়স : 23 লিঙ্গ : মহিলা	JSP1072644 ফটো উপলব্ধ
904 নাম : জিত বাহাদুৰ ৰায় পিতাৰ নাম: ধন কুমাৰ ৰায় ঘৰ নং : ১৬৫ বয়স : 21 লিঙ্গ : পুৰুষ	RAE0154740 ফটো উপলব্ধ	905 নাম : নিচি বৈদ্য পিতাৰ নাম: ঠাকুৰ বৈদ্য ঘৰ নং : 166 বয়স : 46 লিঙ্গ : পুৰুষ	JSP4840657 ফটো উপলব্ধ	906 নাম : গীতা বৈদ্য স্বামীৰ নাম: নিচি বৈদ্য ঘৰ নং : 166 বয়স : 36 লিঙ্গ : মহিলা	JSP4840668 ফটো উপলব্ধ
907 নাম : অনিতা বৈদ্য স্বামীৰ নাম: নিচি বৈদ্য ঘৰ নং : 166 বয়স : 36 লিঙ্গ : মহিলা	JSP4840679 ফটো উপলব্ধ	908 নাম : অজয় বৈদ্য পিতাৰ নাম: নিশি বৈদ্য ঘৰ নং : ১৬৬ বয়স : 25 লিঙ্গ : পুৰুষ	JSP0713172 ফটো উপলব্ধ	909 নাম : বিজয় বৈদ্য পিতাৰ নাম: নীসা বৈদ্য ঘৰ নং : ১৬৬ বয়স : 22 লিঙ্গ : পুৰুষ	RAE0051698 ফটো উপলব্ধ
E 910 নাম : বীনা বৈদ্য স্বামীৰ নাম: ঠাকুৰমনি বৈদ্য ঘৰ নং : 167 বয়স : 81 লিঙ্গ : মহিলা	JSP4840680 ফটো উপলব্ধ	S 911 নাম : দীপালী ৰাভা স্বামীৰ নাম: ফণিৰ ৰাভা ঘৰ নং : 168 বয়স : 41 লিঙ্গ : মহিলা	JSP4840691 ফটো উপলব্ধ	S 912 নাম : ফণিৰ ৰাভা পিতাৰ নাম: চৰিণ ৰাভা ঘৰ নং : 168 বয়স : 41 লিঙ্গ : পুৰুষ	JSP4840704 ফটো উপলব্ধ
913 নাম : বৃষ্টি নাৰ্জাৰী পিতাৰ নাম: কালিচৰণ নাৰ্জাৰী ঘৰ নং : ১৬৯ বয়স : 59 লিঙ্গ : পুৰুষ	JSP0065458 ফটো উপলব্ধ	914 নাম : নিবাবী নাৰ্জাৰী স্বামীৰ নাম: বৃষ্টি নাৰ্জাৰী ঘৰ নং : ১৬৯ বয়স : 53 লিঙ্গ : মহিলা	JSP0065466 ফটো উপলব্ধ	915 নাম : মঙ্গল নাৰ্জাৰী পিতাৰ নাম: বিশ্বিত নাৰ্জাৰী ঘৰ নং : ১৬৯ বয়স : 36 লিঙ্গ : পুৰুষ	JSP0336016 ফটো উপলব্ধ
916 নাম : ফুলশ্ৰী নাৰ্জাৰী পিতাৰ নাম: বিষ্টি নাৰ্জাৰী ঘৰ নং : ১৬৯ বয়স : 36 লিঙ্গ : মহিলা	JSP5101183 ফটো উপলব্ধ	917 নাম : পূজা নাৰ্জাৰী মাতৃৰ নাম: মঙ্গল নাৰ্জাৰী ঘৰ নং : ১৬৯ বয়স : 33 লিঙ্গ : মহিলা	JSP0336057 ফটো উপলব্ধ	918 নাম : ৰজা নাৰ্জাৰী পিতাৰ নাম: বিচাতি নাৰ্জাৰী ঘৰ নং : ১৬৯ বয়স : 27 লিঙ্গ : পুৰুষ	JSP0336396 ফটো উপলব্ধ
919 নাম : ৰমনি স্বৰ্গিয়াৰী নাৰ্জাৰী স্বামীৰ নাম: ৰাজা নাৰ্জাৰী ঘৰ নং : ১৬৯ বয়স : 25 লিঙ্গ : মহিলা	JSP3960572 ফটো উপলব্ধ	920 নাম : ৰেনকা ছেত্ৰী স্বামীৰ নাম: কুল বাহাদুৰ ছেত্ৰী ঘৰ নং : ১৭০ বয়স : 73 লিঙ্গ : মহিলা	JSP0283580 ফটো উপলব্ধ	921 নাম : হেমা ছেত্ৰী পিতাৰ নাম: কুল বাহাদুৰ ছেত্ৰী ঘৰ নং : 170 বয়স : 39 লিঙ্গ : মহিলা	JSP0283812 ফটো উপলব্ধ
922 নাম : চান ছেত্ৰী পিতাৰ নাম: কুল বাহাদুৰ ছেত্ৰী ঘৰ নং : ১৭০ বয়স : 33 লিঙ্গ : পুৰুষ	JSP0283853 ফটো উপলব্ধ	# 923 নাম : হৰিমায়া ৰায় পিতাৰ নাম: লগ বাঃ ৰায় ঘৰ নং : 251 বয়স : 45 লিঙ্গ : মহিলা	JSP1840580 ফটো উপলব্ধ	924 নাম : ইন্দ্ৰ বাহাদুৰ ৰায় পিতাৰ নাম: লক বাঃ ৰায় ঘৰ নং : ১৭১ বয়স : 45 লিঙ্গ : পুৰুষ	JSP1840568 ফটো উপলব্ধ
925 নাম : বিন গয়াৰী ৰাই স্বামীৰ নাম: ইন্দ্ৰ বাহাদুৰ ৰাই ঘৰ নং : ১৭১ বয়স : 36 লিঙ্গ : মহিলা	JSP0713966 ফটো উপলব্ধ	926 নাম : চন্দ্ৰবাহাদুৰ দৰ্জি পিতাৰ নাম: মনীবাহাদুৰ দৰ্জি ঘৰ নং : ১৭২ বয়স : 43 লিঙ্গ : পুৰুষ	JSP0533471 ফটো উপলব্ধ	927 নাম : লিলা মায়া দৰ্জি স্বামীৰ নাম: চন্দ্ৰবাহাদুৰ দৰ্জি ঘৰ নং : ১৭২ বয়স : 38 লিঙ্গ : মহিলা	JSP0533505 ফটো উপলব্ধ
928 নাম : ৰাম দৰ্জি পিতাৰ নাম: চন্দ্ৰবাহাদুৰ দৰ্জি ঘৰ নং : ১৭২ বয়স : 25 লিঙ্গ : পুৰুষ	JSP0533463 ফটো উপলব্ধ	929 নাম : সুবাহ ৰাই পিতাৰ নাম: জয়বাহাদুৰ ৰাই ঘৰ নং : ১৭৩ বয়স : 37 লিঙ্গ : পুৰুষ	JSP0581306 ফটো উপলব্ধ	930 নাম : প্ৰকাশ ৰায় পিতাৰ নাম: জয় বাহাদুৰ ৰায় ঘৰ নং : ১৭৩ বয়স : 36 লিঙ্গ : পুৰুষ	JSP5101324 ফটো উপলব্ধ



931 নাম : গীতা ৰাই স্বামীৰ নাম: চুভাস ৰাই ঘৰ নং : ১৭৩ বয়স : 30 লিঙ্গ : মহিলা	JSP0713941 ফটো উপলব্ধ	932 নাম : ভাৰতি চুকা ৰাই স্বামীৰ নাম: প্ৰকাশ ৰাই ঘৰ নং : ১৭৩ বয়স : 26 লিঙ্গ : মহিলা	JSP0533455 ফটো উপলব্ধ	933 নাম : পবিত্ৰ ছেত্ৰী স্বামীৰ নাম: ৰাম বাহাদুৰ চেত্ৰী ঘৰ নং : 174 বয়স : 51 লিঙ্গ : মহিলা	KLM5253968 ফটো উপলব্ধ
934 নাম : দিপক ছেত্ৰী পিতাৰ নাম: ৰাম বাহাদুৰ ছেত্ৰী ঘৰ নং : ১৭৪ বয়স : 35 লিঙ্গ : পুৰুষ	JSP0713859 ফটো উপলব্ধ	935 নাম : ধন বাহাদুৰ ছেত্ৰী পিতাৰ নাম: ৰাম বাহাদুৰ ছেত্ৰী ঘৰ নং : ১৭৪ বয়স : 33 লিঙ্গ : পুৰুষ	JSP1128800 ফটো উপলব্ধ	#2 936 নাম : মন বাহাদুৰ ছেত্ৰী পিতাৰ নাম: ৰাম বাহাদুৰ ছেত্ৰী ঘৰ নং : 174 বয়স : 25 লিঙ্গ : পুৰুষ	JSP1128487 ফটো উপলব্ধ
937 নাম : হেম মায়া ছেত্ৰী স্বামীৰ নাম: ধন বাহাদুৰ ছেত্ৰী ঘৰ নং : 174 বয়স : 24 লিঙ্গ : মহিলা	JSP3297967 ফটো উপলব্ধ	938 নাম : ৰবিন ওৱাৰী পিতাৰ নাম: মনোৰঞ্জন ওৱাৰী ঘৰ নং : ১৭৫ বয়স : 62 লিঙ্গ : পুৰুষ	JSP4836877 ফটো উপলব্ধ	939 নাম : খৌমদৌন ওৱাৰী পিতাৰ নাম: ৰবিন ৱাৰী ঘৰ নং : ১৭৫ বয়স : 26 লিঙ্গ : পুৰুষ	JSP0482919 ফটো উপলব্ধ
940 নাম : দিগ মায়া ছেত্ৰী স্বামীৰ নাম: জগত বাহাদুৰ ছেত্ৰী ঘৰ নং : ১৭৬ বয়স : 73 লিঙ্গ : মহিলা	JSP0656603 ফটো উপলব্ধ	941 নাম : অজিত বসুমতাৰী পিতাৰ নাম: গোবিন বসুমতাৰী ঘৰ নং : ১৭৮ বয়স : 44 লিঙ্গ : পুৰুষ	JSP4834837 ফটো উপলব্ধ	942 নাম : চৰিতা বসুমতাৰী স্বামীৰ নাম: অজিত বসুমতাৰী ঘৰ নং : ১৭৮ বয়স : 38 লিঙ্গ : মহিলা	JSP4834848 ফটো উপলব্ধ
943 নাম : পল্লভা বসুমতাৰী পিতাৰ নাম: অজিত বসুমতাৰী ঘৰ নং : 178 বয়স : 19 লিঙ্গ : পুৰুষ	RAE0229559 ফটো উপলব্ধ	944 নাম : তেজবাহাদুৰ ৰায় পিতাৰ নাম: কুমাৰবাহাদুৰ ৰায় ঘৰ নং : ১৭৯ বয়স : 47 লিঙ্গ : পুৰুষ	JSP4836388 ফটো উপলব্ধ	945 নাম : শৰকান্দে ৰাই পিতাৰ নাম: কুমাৰ বাহাদুৰ ৰাই ঘৰ নং : 179 বয়স : 46 লিঙ্গ : পুৰুষ	RAE0114033 ফটো উপলব্ধ
946 নাম : ভাৰতী ৰায় স্বামীৰ নাম: তেজবাহাদুৰ ৰায় ঘৰ নং : ১৭৯ বয়স : 44 লিঙ্গ : মহিলা	JSP4836399 ফটো উপলব্ধ	947 নাম : বিনোদ বৰা পিতাৰ নাম: ভূধৰ বৰা ঘৰ নং : 180 বয়স : 37 লিঙ্গ : পুৰুষ	JSP4839887 ফটো উপলব্ধ	948 নাম : যমুনা বৰা স্বামীৰ নাম: বিনোদ বৰা ঘৰ নং : 180 বয়স : 30 লিঙ্গ : মহিলা	JSP0286161 ফটো উপলব্ধ
949 নাম : ফুলমতি মুছাহাৰী স্বামীৰ নাম: ভীমাংচা বসুমতাৰী ঘৰ নং : 182 বয়স : 35 লিঙ্গ : মহিলা	JSP3838242 ফটো উপলব্ধ	950 নাম : ভীমাংচা বসুমতাৰী পিতাৰ নাম: বাপ্তি বসুমতাৰী ঘৰ নং : 182 বয়স : 29 লিঙ্গ : পুৰুষ	JSP4836731 ফটো উপলব্ধ	951 নাম : আনছুমা বসুমতাৰী পিতাৰ নাম: বুপাৰীম বসুমতাৰী ঘৰ নং : ১৮৩ বয়স : 32 লিঙ্গ : পুৰুষ	JSP0714162 ফটো উপলব্ধ
952 নাম : লক্ষী ব্ৰহ্ম বসুমতাৰী স্বামীৰ নাম: আনছুমা বসুমতাৰী ঘৰ নং : ১৮৩ বয়স : 23 লিঙ্গ : মহিলা	JSP1072743 ফটো উপলব্ধ	953 নাম : ফুলমায়া লিম্বু স্বামীৰ নাম: বলবাহাদুৰ লিম্বু ঘৰ নং : 184 বয়স : 67 লিঙ্গ : মহিলা	HQG0238048 ফটো উপলব্ধ	954 নাম : ৰাম বাহাদুৰ লিম্বু পিতাৰ নাম: বল বাহাদুৰ লিম্বু ঘৰ নং : ১৮৪ বয়স : 34 লিঙ্গ : পুৰুষ	RAE0038596 ফটো উপলব্ধ
955 নাম : ৰাজু লিম্বু পিতাৰ নাম: বল বাহাদুৰ লিম্বু ঘৰ নং : ১৮৪ বয়স : 33 লিঙ্গ : পুৰুষ	RAE0165696 ফটো উপলব্ধ	# 956 নাম : ভৱানী বৰগোঁহাই স্বামীৰ নাম: টংকেশ্বৰ বৰগোঁহাই ঘৰ নং : 135 বয়স : 58 লিঙ্গ : মহিলা	JSP4839456 ফটো উপলব্ধ	957 নাম : সন্তোশ বৰগোঁহাই পিতাৰ নাম: টংকেশ্বৰ বৰগোঁহাই ঘৰ নং : 185 বয়স : 40 লিঙ্গ : পুৰুষ	JSP4839467 ফটো উপলব্ধ
958 নাম : চন্দ্ৰমায়া থাপা স্বামীৰ নাম: বুদ্ধ বাহাদুৰ থাপা ঘৰ নং : 186 বয়স : 64 লিঙ্গ : মহিলা	JSP0016557 ফটো উপলব্ধ	959 নাম : কেশোৰ থাপা পিতাৰ নাম: বুদ্ধ বাহাদুৰ থাপা ঘৰ নং : 186 বয়স : 32 লিঙ্গ : পুৰুষ	RAE0019976 ফটো উপলব্ধ	960 নাম : হীৰালাল থাপা পিতাৰ নাম: বুদ্ধ বাহাদুৰ থাপা ঘৰ নং : 186 বয়স : 31 লিঙ্গ : পুৰুষ	JSP0626093 ফটো উপলব্ধ



961 নাম : বুন দিহিঙ্গীয়া স্বামীৰ নাম: লাচিত দিহিঙ্গীয়া ঘৰ নং : 187 বয়স : 51 লিঙ্গ : মহিলা	JSP4839923 ফটো উপলব্ধ	962 নাম : জিত দিহিঙ্গীয়া পিতাৰ নাম: লাচিত দিহিঙ্গীয়া ঘৰ নং : 187 বয়স : 24 লিঙ্গ : পুৰুষ	JSP4962841 ফটো উপলব্ধ	963 নাম : বঞ্জীত চুতীয়া পিতাৰ নাম: মোহন চুতীয়া ঘৰ নং : 188 বয়স : 33 লিঙ্গ : পুৰুষ	JSP0054247 ফটো উপলব্ধ
964 নাম : দীপালী গগৈ চুতীয়া স্বামীৰ নাম: বঞ্জীত চুতীয়া ঘৰ নং : 188 বয়স : 31 লিঙ্গ : মহিলা	JSP4841014 ফটো উপলব্ধ	965 নাম : নিতুল গগৈ পিতাৰ নাম: দেৱেন গগৈ ঘৰ নং : 189 বয়স : 35 লিঙ্গ : পুৰুষ	JSP4840497 ফটো উপলব্ধ	# 966 নাম : চনিয়া মিলি গগৈ স্বামীৰ নাম: নিতুল গগৈ ঘৰ নং : 189 বয়স : 34 লিঙ্গ : মহিলা	JSP1128677 ফটো উপলব্ধ
967 নাম : নৱকান্ত বৰ্মন পিতাৰ নাম: নিমাই বৰ্মন ঘৰ নং : 190 বয়স : 33 লিঙ্গ : পুৰুষ	JSP4840077 ফটো উপলব্ধ	968 নাম : তুলতুলি বৰ্মন স্বামীৰ নাম: নৱকান্ত বৰ্মন ঘৰ নং : 190 বয়স : 25 লিঙ্গ : মহিলা	JSP3947447 ফটো উপলব্ধ	969 নাম : মণ্ডল দৈমাৰী পিতাৰ নাম: ৰবিচৰ দৈমাৰী ঘৰ নং : 191 বয়স : 44 লিঙ্গ : পুৰুষ	JSP4836548 ফটো উপলব্ধ
970 নাম : মোহিনা দৈমাৰী স্বামীৰ নাম: মণ্ডল দৈমাৰী ঘৰ নং : 191 বয়স : 35 লিঙ্গ : মহিলা	JSP4836560 ফটো উপলব্ধ	971 নাম : দেবা বসুমতাৰী পিতাৰ নাম: লক্ষীৰাম বসুমতাৰী ঘৰ নং : 192 বয়স : 26 লিঙ্গ : পুৰুষ	JSP0477877 ফটো উপলব্ধ	972 নাম : ৰঞ্জিলা বসুমতাৰী স্বামীৰ নাম: দেবী বসুমতাৰী ঘৰ নং : 192 বয়স : 26 লিঙ্গ : মহিলা	JSP5099510 ফটো উপলব্ধ
973 নাম : সম্বাৰী বসুমতাৰী পিতাৰ নাম: ৰতন বসুমতাৰী ঘৰ নং : 193 বয়স : 41 লিঙ্গ : মহিলা	JSP4834826 ফটো উপলব্ধ	974 নাম : ৰতন বসুমতাৰী পিতাৰ নাম: পৰিণ বসুমতাৰী ঘৰ নং : 193 বয়স : 40 লিঙ্গ : পুৰুষ	JSP4834780 ফটো উপলব্ধ	975 নাম : অনিমা বৰ্মন চুতীয়া পিতাৰ নাম: নিমাই বৰ্মন ঘৰ নং : 194 বয়স : 38 লিঙ্গ : মহিলা	JSP4840066 ফটো উপলব্ধ
976 নাম : ধনজিত চুতীয়া পিতাৰ নাম: মোহন চুতীয়া ঘৰ নং : 194 বয়স : 37 লিঙ্গ : পুৰুষ	JSP4840011 ফটো উপলব্ধ	977 নাম : সোনকন বৰুৱা পিতাৰ নাম: ডিব্বেশ্বৰ বৰুৱা ঘৰ নং : 195 বয়স : 30 লিঙ্গ : পুৰুষ	JSP4840828 ফটো উপলব্ধ	978 নাম : জোনমণি বৰদলৈ বৰুৱা স্বামীৰ নাম: সোনকন বৰুৱা ঘৰ নং : 195 বয়স : 22 লিঙ্গ : মহিলা	JSP3291614 ফটো উপলব্ধ
979 নাম : কল্পনা ছেত্ৰী বৰ্মন স্বামীৰ নাম: চন্দন বৰ্মন ঘৰ নং : 196 বয়স : 27 লিঙ্গ : মহিলা	JSP0312397 ফটো উপলব্ধ	980 নাম : দিপক ৰাভা পিতাৰ নাম: কমলেশ্বৰ ৰাভা ঘৰ নং : 197 বয়স : 46 লিঙ্গ : পুৰুষ	JSP4839810 ফটো উপলব্ধ	981 নাম : ইন্দিৰা ৰাভা স্বামীৰ নাম: দিপক ৰাভা ঘৰ নং : 197 বয়স : 43 লিঙ্গ : মহিলা	JSP4839821 ফটো উপলব্ধ
982 নাম : ইন্দ্ৰেশ্বৰ ৰাভা পিতাৰ নাম: কমলেশ্বৰ ৰাভা ঘৰ নং : 198 বয়স : 50 লিঙ্গ : পুৰুষ	JSP4839809 ফটো উপলব্ধ	983 নাম : পৰ্ণিমা ৰাভা স্বামীৰ নাম: ইন্দ্ৰেশ্বৰ ৰাভা ঘৰ নং : 198 বয়স : 42 লিঙ্গ : মহিলা	JSP4839865 ফটো উপলব্ধ	S 984 নাম : ভৱানী ৰাভা পিতাৰ নাম: ইন্দ্ৰেশ্বৰ ৰাভা ঘৰ নং : 198 বয়স : 20 লিঙ্গ : মহিলা	RAE0111781 ফটো উপলব্ধ
985 নাম : জিতিকা মুছাহাৰী স্বামীৰ নাম: কলী মুছাহাৰী ঘৰ নং : 199 বয়স : 41 লিঙ্গ : মহিলা	JSP5037729 ফটো উপলব্ধ	986 নাম : জীনামণী সোনোৱাল ৰাভা স্বামীৰ নাম: ফলেশ্বৰ ৰাভা ঘৰ নং : 199 বয়স : 28 লিঙ্গ : মহিলা	JSP0714121 ফটো উপলব্ধ	987 নাম : দিপেন বৰ্মন মাতৃৰ নাম: চেম্পা বৰ্মন ঘৰ নং : 200 বয়স : 27 লিঙ্গ : পুৰুষ	JSP0310458 ফটো উপলব্ধ
988 নাম : পিংকী বৰ্মন স্বামীৰ নাম: দিপেন বৰ্মন ঘৰ নং : 200 বয়স : 20 লিঙ্গ : মহিলা	RAE0104844 ফটো উপলব্ধ	989 নাম : জীৱন শৰ্মা পিতাৰ নাম: পদুলাল শৰ্মা ঘৰ নং : 201 বয়স : 32 লিঙ্গ : পুৰুষ	JSP4840771 ফটো উপলব্ধ	990 নাম : ৰেখা মূনি ৰাভা শৰ্মা স্বামীৰ নাম: জীৱন শৰ্মা ঘৰ নং : 201 বয়স : 25 লিঙ্গ : মহিলা	JSP1128297 ফটো উপলব্ধ



991 নাম : বিষ্ণু ৰাভা পিতাৰ নাম : প্ৰভাত ৰাভা ঘৰ নং : 202 বয়স : 36 লিঙ্গ : পুৰুষ	JSP4839398 ফটো উপলব্ধ	992 নাম : মৃদুসিতা সোনোৱাল ৰাভা স্বামীৰ নাম : বিষ্ণু ৰাভা ঘৰ নং : 202 বয়স : 31 লিঙ্গ : মহিলা	JSP1128685 ফটো উপলব্ধ	993 নাম : সংসীতা চেত্ৰী স্বামীৰ নাম : প্ৰমবাদূৰ চেত্ৰী ঘৰ নং : 203 বয়স : 30 লিঙ্গ : মহিলা	JSP0504696 ফটো উপলব্ধ
994 নাম : প্ৰেম বাহাদুৰ চেত্ৰী পিতাৰ নাম : অমৰবাদুৰ চেত্ৰী ঘৰ নং : 203 বয়স : 29 লিঙ্গ : পুৰুষ	JSP0504845 ফটো উপলব্ধ	995 নাম : ধনবাহাদুৰ থাপা পিতাৰ নাম : চেকবাহাদুৰ থাপা ঘৰ নং : 204 বয়স : 47 লিঙ্গ : পুৰুষ	JSP4837610 ফটো উপলব্ধ	996 নাম : মনোমায়া থাপা স্বামীৰ নাম : ধনবাহাদুৰ থাপা ঘৰ নং : 204 বয়স : 44 লিঙ্গ : মহিলা	JSP4837621 ফটো উপলব্ধ
997 নাম : দমৰ বাহাদুৰ থাপা পিতাৰ নাম : ধন বাহাদুৰ থাপা ঘৰ নং : 204 বয়স : 25 লিঙ্গ : পুৰুষ	JSP0711234 ফটো উপলব্ধ	998 নাম : মন বাহাদুৰ থাপা পিতাৰ নাম : ধন বাহাদুৰ থাপা ঘৰ নং : 204 বয়স : 22 লিঙ্গ : পুৰুষ	RAE0136556 ফটো উপলব্ধ	999 নাম : লীলা মায়া থাপা পিতাৰ নাম : ধন বাহাদুৰ থাপা ঘৰ নং : 204 বয়স : 19 লিঙ্গ : মহিলা	RAE0141838 ফটো উপলব্ধ
1000 নাম : ঘন শ্যাম ভূজেল পিতাৰ নাম : নন্দলাল ভূজেল ঘৰ নং : 205 বয়স : 57 লিঙ্গ : পুৰুষ	JSP0414847 ফটো উপলব্ধ	1001 নাম : ধনমায়া বূজেল স্বামীৰ নাম : ঘন শ্যাম ভূজেল ঘৰ নং : 205 বয়স : 40 লিঙ্গ : মহিলা	JSP0414979 ফটো উপলব্ধ	1002 নাম : চন্দ্ৰশ মহাট পিতাৰ নাম : কিৰ্বনি মহাট ঘৰ নং : 206 বয়স : 25 লিঙ্গ : পুৰুষ	JSP0581058 ফটো উপলব্ধ
1003 নাম : পুনম ৰায় মহতো স্বামীৰ নাম : সন্তোচ মহতো ঘৰ নং : 206 বয়স : 24 লিঙ্গ : মহিলা	JSP3298098 ফটো উপলব্ধ	1004 নাম : কবিতা ৰাই পিতাৰ নাম : বীৰবৰ ৰাই ঘৰ নং : 207 বয়স : 30 লিঙ্গ : মহিলা	JSP1128644 ফটো উপলব্ধ	1005 নাম : বীতাদেৱী ৰাণা স্বামীৰ নাম : টেক বাহাদুৰ ৰাণা ঘৰ নং : 208 বয়স : 35 লিঙ্গ : মহিলা	JSP3205683 ফটো উপলব্ধ
1006 নাম : টেক বাহাদুৰ ৰানা পিতাৰ নাম : দিল বাহাদুৰ ৰানা ঘৰ নং : 208 বয়স : 34 লিঙ্গ : পুৰুষ	JSP0381657 ফটো উপলব্ধ	# 1007 নাম : তীৰ্থ বাহাদুৰ ছেত্ৰী পিতাৰ নাম : তিল বাহাদুৰ ছেত্ৰী ঘৰ নং : 210 বয়স : 59 লিঙ্গ : পুৰুষ	JSP3205923 ফটো উপলব্ধ	1008 নাম : দিপালী ছেত্ৰী স্বামীৰ নাম : তীৰ্থ বাহাদুৰ ছেত্ৰী ঘৰ নং : 210 বয়স : 51 লিঙ্গ : মহিলা	JSP3205934 ফটো উপলব্ধ
1009 নাম : তিলক বাহাদুৰ ছেত্ৰী পিতাৰ নাম : তীৰ্থ বাহাদুৰ ছেত্ৰী ঘৰ নং : 210 বয়স : 26 লিঙ্গ : পুৰুষ	JSP4962734 ফটো উপলব্ধ	1010 নাম : আশা ছেত্ৰী পিতাৰ নাম : খীট বাহাদুৰ ছেত্ৰী ঘৰ নং : 210 বয়স : 22 লিঙ্গ : মহিলা	JSP3298056 ফটো উপলব্ধ	1011 নাম : উমীলা মহন্ত পিতাৰ নাম : কিৰানী মহন্ত ঘৰ নং : 211 বয়স : 26 লিঙ্গ : মহিলা	JSP0280651 ফটো উপলব্ধ
1012 নাম : সন্তোষ ৰাই পিতাৰ নাম : পূৰ্ণ বাহাদুৰ ৰাই ঘৰ নং : 212 বয়স : 30 লিঙ্গ : পুৰুষ	JSP4840840 ফটো উপলব্ধ	1013 নাম : সাৰিতা ৰাই স্বামীৰ নাম : সোন্টুশ ৰাই ঘৰ নং : 212 বয়স : 28 লিঙ্গ : মহিলা	RAE0072710 ফটো উপলব্ধ	1014 নাম : ভগৱানলাল মাহাত পিতাৰ নাম : কিৰানী মাহাত ঘৰ নং : 213 বয়স : 39 লিঙ্গ : পুৰুষ	JSP4838748 ফটো উপলব্ধ
1015 নাম : জোৰেনা মাথৌ স্বামীৰ নাম : বাগলাল মাথৌ ঘৰ নং : 213 বয়স : 31 লিঙ্গ : মহিলা	JSP0285528 ফটো উপলব্ধ	1016 নাম : দেৱবাহাদুৰ থাপা পিতাৰ নাম : চেকবাহাদুৰ থাপা ঘৰ নং : 214 বয়স : 41 লিঙ্গ : পুৰুষ	JSP4837632 ফটো উপলব্ধ	1017 নাম : কাঞ্চী থাপা স্বামীৰ নাম : দেৱবাহাদুৰ থাপা ঘৰ নং : 214 বয়স : 39 লিঙ্গ : মহিলা	JSP4837643 ফটো উপলব্ধ
1018 নাম : হমবাহাদুৰ তামাং পিতাৰ নাম : পদম তামাং ঘৰ নং : 215 বয়স : 46 লিঙ্গ : পুৰুষ	JSP4837278 ফটো উপলব্ধ	1019 নাম : নিৰমায়া তামাং স্বামীৰ নাম : হমবাহাদুৰ তামাং ঘৰ নং : 215 বয়স : 44 লিঙ্গ : মহিলা	JSP4837289 ফটো উপলব্ধ	S 1020 নাম : বাটলী টামাং পিতাৰ নাম : হমবাহাদুৰ টামাং ঘৰ নং : 215 বয়স : 27 লিঙ্গ : মহিলা	JSP0508457 ফটো উপলব্ধ



1021 নাম : কৃষ্ণবাহাদুৰ ৰায় পিতাৰ নাম: জয়বাহাদুৰ ৰায় ঘৰ নং : 216 বয়স : 49 লিঙ্গ : পুৰুষ	JSP4837778 ফটো উপলব্ধ	1022 নাম : চানকী ৰায় স্বামীৰ নাম: কৃষ্ণবাহাদুৰ ৰায় ঘৰ নং : 216 বয়স : 46 লিঙ্গ : মহিলা	JSP4837789 ফটো উপলব্ধ	1023 নাম : সনজিব ৰাই পিতাৰ নাম: কৃষ্ণ বাহাদুৰ ৰাই ঘৰ নং : 216 বয়স : 27 লিঙ্গ : পুৰুষ	RAE0068783 ফটো উপলব্ধ
1024 নাম : হেম বাহাদুৰ ৰাই পিতাৰ নাম: কৃষ্ণ বাহাদুৰ ৰাই ঘৰ নং : 216 বয়স : 22 লিঙ্গ : পুৰুষ	RAE0072777 ফটো উপলব্ধ	1025 নাম : সুৰজ বাহাদুৰ ৰাই পিতাৰ নাম: কৃষ্ণবাহাদুৰ ৰাই ঘৰ নং : 217 বয়স : 36 লিঙ্গ : পুৰুষ	JSP4840873 ফটো উপলব্ধ	1026 নাম : ফুলমায়া ৰাই স্বামীৰ নাম: সুৰজ বাহাদুৰ ৰাই ঘৰ নং : 217 বয়স : 34 লিঙ্গ : মহিলা	JSP4841025 ফটো উপলব্ধ
1027 নাম : জ্ঞান বাহাদুৰ ৰায় পিতাৰ নাম: জয় বাহাদুৰ ৰায় ঘৰ নং : 218 বয়স : 59 লিঙ্গ : পুৰুষ	JSP4838817 ফটো উপলব্ধ	1028 নাম : চুন ৰায় পিতাৰ নাম: জ্ঞান বাহাদুৰ ৰায় ঘৰ নং : 218 বয়স : 24 লিঙ্গ : মহিলা	JSP1128818 ফটো উপলব্ধ	1029 নাম : ৰহিত ৰায় পিতাৰ নাম: জ্ঞান বাহাদুৰ ৰায় ঘৰ নং : 218 বয়স : 23 লিঙ্গ : পুৰুষ	JSP3292455 ফটো উপলব্ধ
1030 নাম : চুক মায়া ৰায় স্বামীৰ নাম: ধন বাহাদুৰ ৰায় ঘৰ নং : 219 বয়স : 59 লিঙ্গ : মহিলা	JSP0286062 ফটো উপলব্ধ	1031 নাম : বীৰ বাহাদুৰ ৰায় পিতাৰ নাম: কুমীৰ ৰায় ঘৰ নং : 220 বয়স : 39 লিঙ্গ : পুৰুষ	JSP4836004 ফটো উপলব্ধ	1032 নাম : বানী মায়া ৰায় স্বামীৰ নাম: বীৰ বাহাদুৰ ৰায় ঘৰ নং : 220 বয়স : 35 লিঙ্গ : মহিলা	JSP3290038 ফটো উপলব্ধ
1033 নাম : চম বাহাদুৰ ৰায় পিতাৰ নাম: কুমীৰ ৰায় ঘৰ নং : 220 বয়স : 31 লিঙ্গ : পুৰুষ	JSP0286302 ফটো উপলব্ধ	1034 নাম : ৰামে ৰায় পিতাৰ নাম: নয়ান্দা বাহাদুৰ ৰাই ঘৰ নং : 221 বয়স : 48 লিঙ্গ : পুৰুষ	JSP4838260 ফটো উপলব্ধ	1035 নাম : বুন ৰায় স্বামীৰ নাম: ৰামে ৰায় ঘৰ নং : 221 বয়স : 38 লিঙ্গ : মহিলা	JSP4838271 ফটো উপলব্ধ
1036 নাম : চুক বাহাদুৰ ৰাই পিতাৰ নাম: ৰমে ৰাই ঘৰ নং : 221 বয়স : 23 লিঙ্গ : পুৰুষ	JSP1079607 ফটো উপলব্ধ	1037 নাম : দলবাহাদুৰ দাহাল পিতাৰ নাম: দম্বৰ বাহাদুৰ দাহাল ঘৰ নং : 222 বয়স : 67 লিঙ্গ : পুৰুষ	JSP4837347 ফটো উপলব্ধ	1038 নাম : ৰনিমায়া দাহাল স্বামীৰ নাম: দলবাহাদুৰ দাহাল ঘৰ নং : 222 বয়স : 64 লিঙ্গ : মহিলা	JSP4837358 ফটো উপলব্ধ
1039 নাম : কুলবাদুৰ দাল পিতাৰ নাম: দালবাদুৰ দাল ঘৰ নং : 222 বয়স : 31 লিঙ্গ : পুৰুষ	JSP0512707 ফটো উপলব্ধ	1040 নাম : কুলবদুৰ দাল পিতাৰ নাম: কৰনাবাদুৰ দাল ঘৰ নং : 222 বয়স : 28 লিঙ্গ : পুৰুষ	JSP0513218 ফটো উপলব্ধ	# 1041 নাম : সান্তু ৰাই পিতাৰ নাম: হুহুত বাহাদুৰ ৰাই ঘৰ নং : 223 বয়স : 38 লিঙ্গ : পুৰুষ	JSP1128719 ফটো উপলব্ধ
1042 নাম : ছবিতা ৰাই পিতাৰ নাম: চনতু ৰায় ঘৰ নং : 223 বয়স : 32 লিঙ্গ : মহিলা	JSP3205707 ফটো উপলব্ধ	1043 নাম : প্ৰবীন নাৰ্জাৰী পিতাৰ নাম: ৰিপেন নাৰ্জাৰী ঘৰ নং : 224 বয়স : 36 লিঙ্গ : পুৰুষ	JSP4834746 ফটো উপলব্ধ	1044 নাম : জুগামী নাৰ্জাৰী স্বামীৰ নাম: প্ৰবিন নাৰ্জাৰী ঘৰ নং : 224 বয়স : 34 লিঙ্গ : মহিলা	JSP3205650 ফটো উপলব্ধ
1045 নাম : কল্পনা থাপা পিতাৰ নাম: কৰক বাহাদুৰ থাপা ঘৰ নং : 225 বয়স : 26 লিঙ্গ : মহিলা	JSP0586438 ফটো উপলব্ধ	1046 নাম : মিনবদুৰ টাপা মাতৃৰ নাম: চিলমায়া টাপা ঘৰ নং : 225 বয়স : 26 লিঙ্গ : পুৰুষ	JSP0501767 ফটো উপলব্ধ	1047 নাম : বিশেশ্বৰ বসুমতাৰী পিতাৰ নাম: ৰাজেন বসুমতাৰী ঘৰ নং : 226 বয়স : 39 লিঙ্গ : পুৰুষ	JSP4835830 ফটো উপলব্ধ
1048 নাম : মঞ্জলা বসুমতাৰী স্বামীৰ নাম: বিশেশ্বৰ বসুমতাৰী ঘৰ নং : 226 বয়স : 38 লিঙ্গ : মহিলা	JSP4835852 ফটো উপলব্ধ	1049 নাম : হৰেন বসুমতাৰী পিতাৰ নাম: বাৰ্ণেশ্বৰ বসুমতাৰী ঘৰ নং : 227 বয়স : 44 লিঙ্গ : পুৰুষ	JSP4834882 ফটো উপলব্ধ	1050 নাম : জয়মতী বসুমতাৰী স্বামীৰ নাম: হৰেশ্বৰ বসুমতাৰী ঘৰ নং : 227 বয়স : 36 লিঙ্গ : মহিলা	JSP4834917 ফটো উপলব্ধ



1051 নাম : জয়ন্ত নাৰ্জাৰী পিতাৰ নাম: বিপেন নাৰ্জাৰী ঘৰ নং : 228 বয়স : 27 লিঙ্গ : পুৰুষ	JSP0510859 ফটো উপলব্ধ	1052 নাম : অৰবিন নাৰ্জাৰী পিতাৰ নাম: বিপেন নাৰ্জাৰী ঘৰ নং : 229 বয়স : 41 লিঙ্গ : পুৰুষ	JSP4834757 ফটো উপলব্ধ	1053 নাম : বিনতা বসুমতাৰী নাৰ্জাৰী স্বামীৰ নাম: আৰবিন নাৰ্জাৰী ঘৰ নং : 229 বয়স : 32 লিঙ্গ : মহিলা	JSP4962254 ফটো উপলব্ধ
1054 নাম : লক্ষণ থাপা পিতাৰ নাম: কটবাহাদুৰ থাপা ঘৰ নং : 230 বয়স : 57 লিঙ্গ : পুৰুষ	JSP4835603 ফটো উপলব্ধ	1055 নাম : খমাদেৱী থাপা স্বামীৰ নাম: লক্ষণ থাপা ঘৰ নং : 230 বয়স : 54 লিঙ্গ : মহিলা	JSP4835614 ফটো উপলব্ধ	1056 নাম : বীৰ বাহাদুৰ থাপা পিতাৰ নাম: লক্ষণ থাপা ঘৰ নং : 230 বয়স : 25 লিঙ্গ : পুৰুষ	JSP5097860 ফটো উপলব্ধ
1057 নাম : কৃষ্ণ বাহাদুৰ থাপা পিতাৰ নাম: লক্ষণ থাপা ঘৰ নং : 230 বয়স : 19 লিঙ্গ : পুৰুষ	RAE0136523 ফটো উপলব্ধ	1058 নাম : ৰাজীৱ থাপা পিতাৰ নাম: কটবাহাদুৰ থাপা ঘৰ নং : 231 বয়স : 41 লিঙ্গ : পুৰুষ	JSP4835669 ফটো উপলব্ধ	1059 নাম : অঞ্জলী থাপা স্বামীৰ নাম: ৰাজীৱ থাপা ঘৰ নং : 231 বয়স : 38 লিঙ্গ : মহিলা	JSP4835670 ফটো উপলব্ধ
1060 নাম : দুৰ্গামায়া থাপা পিতাৰ নাম: কৃষ্ণবাহাদুৰ থাপা ঘৰ নং : 232 বয়স : 40 লিঙ্গ : মহিলা	JSP4835692 ফটো উপলব্ধ	1061 নাম : গংগা বাহাদুৰ থাপা পিতাৰ নাম: কৃষ্ণ বাহাদুৰ থাপা ঘৰ নং : 233 বয়স : 26 লিঙ্গ : পুৰুষ	JSP0581538 ফটো উপলব্ধ	1062 নাম : ৰুদ্ৰবাহাদুৰ থাপা পিতাৰ নাম: কটবাহাদুৰ থাপা ঘৰ নং : 234 বয়স : 44 লিঙ্গ : পুৰুষ	JSP4835647 ফটো উপলব্ধ
1063 নাম : কমলা থাপা স্বামীৰ নাম: ৰুদ্ৰবাহাদুৰ থাপা ঘৰ নং : 234 বয়স : 40 লিঙ্গ : মহিলা	JSP4835658 ফটো উপলব্ধ	1064 নাম : খুমা থাপা পিতাৰ নাম: ৰুদ্ৰ বাহাদুৰ থাপা ঘৰ নং : 234 বয়স : 21 লিঙ্গ : মহিলা	RAE0042358 ফটো উপলব্ধ	1065 নাম : কৃষ্ণবাহাদুৰ থাপা পিতাৰ নাম: কটবাহাদুৰ থাপা ঘৰ নং : 235 বয়স : 59 লিঙ্গ : পুৰুষ	JSP4835589 ফটো উপলব্ধ
1066 নাম : কৃষ্ণমায়া থাপা স্বামীৰ নাম: কৃষ্ণবাহাদুৰ থাপা ঘৰ নং : 235 বয়স : 56 লিঙ্গ : মহিলা	JSP4835590 ফটো উপলব্ধ	1067 নাম : ইন্দ্ৰ বাহাদুৰ থাপা পিতাৰ নাম: কৃষ্ণ বাহাদুৰ থাপা ঘৰ নং : 235 বয়স : 32 লিঙ্গ : পুৰুষ	JSP3205796 ফটো উপলব্ধ	1068 নাম : কমলা মায়া থাপা পিতাৰ নাম: কৃষ্ণ বাহাদুৰ থাপা ঘৰ নং : 235 বয়স : 25 লিঙ্গ : মহিলা	JSP5097639 ফটো উপলব্ধ
1069 নাম : জন মায়া থাপা পিতাৰ নাম: কৃষ্ণ বাহাদুৰ থাপা ঘৰ নং : 235 বয়স : 21 লিঙ্গ : মহিলা	RAE0135665 ফটো উপলব্ধ	1070 নাম : মঞ্জু থাপা পিতাৰ নাম: ভক্তবাহাদুৰ থাপা ঘৰ নং : 236 বয়স : 31 লিঙ্গ : মহিলা	JSP4840419 ফটো উপলব্ধ	1071 নাম : গুমা চেত্ৰী স্বামীৰ নাম: হুম বাহাদুৰ চেত্ৰী ঘৰ নং : 237 বয়স : 37 লিঙ্গ : মহিলা	JSP0579821 ফটো উপলব্ধ
1072 নাম : হম বাহাদুৰ চেত্ৰী পিতাৰ নাম: কল বাহাদুৰ চেত্ৰী ঘৰ নং : 237 বয়স : 35 লিঙ্গ : পুৰুষ	JSP0284232 ফটো উপলব্ধ	1073 নাম : লহিত বসুমতাৰী পিতাৰ নাম: বানেশ্বৰ বসুমতাৰী ঘৰ নং : 238 বয়স : 40 লিঙ্গ : পুৰুষ	JSP4834871 ফটো উপলব্ধ	1074 নাম : নিল স্বৰ্গীয়াৰী বসুমতাৰী স্বামীৰ নাম: ললিত বসুমতাৰী ঘৰ নং : 238 বয়স : 37 লিঙ্গ : মহিলা	JSP4834984 ফটো উপলব্ধ
1075 নাম : প্ৰেম বাহাদুৰ থাপা পিতাৰ নাম: কৃষ্ণ বাহাদুৰ থাপা ঘৰ নং : 240 বয়স : 34 লিঙ্গ : পুৰুষ	JSP3205810 ফটো উপলব্ধ	1076 নাম : গনেশ বসুমতাৰী পিতাৰ নাম: সভাৰাম বসুমতাৰী ঘৰ নং : 241 বয়স : 47 লিঙ্গ : পুৰুষ	JSP4836322 ফটো উপলব্ধ	1077 নাম : ৰূপা বসুমতাৰী স্বামীৰ নাম: গনেশ বসুমতাৰী ঘৰ নং : 241 বয়স : 44 লিঙ্গ : মহিলা	JSP4836333 ফটো উপলব্ধ
1078 নাম : যোগেশ নাৰ্জাৰী পিতাৰ নাম: নবীন নাৰ্জাৰী ঘৰ নং : 242 বয়স : 52 লিঙ্গ : পুৰুষ	JSP4835921 ফটো উপলব্ধ	1079 নাম : মাইনাউ নাৰ্জাৰী স্বামীৰ নাম: যোগেশ নাৰ্জাৰী ঘৰ নং : 242 বয়স : 32 লিঙ্গ : মহিলা	JSP4840384 ফটো উপলব্ধ	1080 নাম : ধনেশ্বৰ বসুমতাৰী পিতাৰ নাম: হেদেল বসুমতাৰী ঘৰ নং : 243 বয়স : 54 লিঙ্গ : পুৰুষ	JSP4839274 ফটো উপলব্ধ



1081	JSP4839285
নাম : ধনাই বসুমতাৰী স্বামীৰ নাম: ধনেশ্বৰ বসুমতাৰী ঘৰ নং : 243 বয়স : 51 লিঙ্গ : মহিলা	ফটো উপলব্ধ

1082	JSP0711010
নাম : পণ্ডিত বসুমতাৰী পিতাৰ নাম: ধনেশ্বৰ বসুমতাৰী ঘৰ নং : 243 বয়স : 26 লিঙ্গ : পুৰুষ	ফটো উপলব্ধ



1083	1	RAE0237198
নাম : প্রমিলা তামাং পিতাৰ নাম: বল বাহাদুৰ তামাং ঘৰ নং : 245 বয়স : 19 লিঙ্গ : মহিলা		ফটো উপলব্ধ

1084	1	RAE0238147
নাম : সানচুমা নাৰ্জাৰী মাতৃৰ নাম: জয়ন্তী নাৰ্জাৰী ঘৰ নং : 259 বয়স : 18 লিঙ্গ : পুৰুষ		ফটো উপলব্ধ

1085	1	RAE0238840
নাম : জয়া বসুমতাৰী পিতাৰ নাম: লীহিত বসুমতাৰী ঘৰ নং : 128 বয়স : 18 লিঙ্গ : মহিলা		ফটো উপলব্ধ

#2 1086	1	JSP0014608
নাম : দেবীমায়া থাপা স্বামীৰ নাম: প্ৰেম বাহাদুৰ থাপা ঘৰ নং : 240 বয়স : 35 লিঙ্গ : মহিলা		ফটো উপলব্ধ

1087	1	RAE0239491
নাম : ইসীতী ছেত্ৰী পিতাৰ নাম: বিজয় ছেত্ৰী ঘৰ নং : 271 বয়স : 23 লিঙ্গ : মহিলা		ফটো উপলব্ধ

1088	1	GYS0407122
নাম : মীনা কুমাৰী তামাং স্বামীৰ নাম: ডন বাঃ তামাং ঘৰ নং : 268 বয়স : 35 লিঙ্গ : মহিলা		ফটো উপলব্ধ

1089	1	GYS0550707
নাম : ডন বাঃ তামাং পিতাৰ নাম: বল বাঃ তামাং ঘৰ নং : 268 বয়স : 40 লিঙ্গ : পুৰুষ		ফটো উপলব্ধ

1090	1	RAE0250456
নাম : সানকা ৰাই পিতাৰ নাম: নৰ বাহাদুৰ ৰাই ঘৰ নং : 267 বয়স : 32 লিঙ্গ : মহিলা		ফটো উপলব্ধ

1091	1	RAE0256826
নাম : স্মৃতি থাপা পিতাৰ নাম: ৰাজীৱ থাপা ঘৰ নং : 231 বয়স : 18 লিঙ্গ : মহিলা		ফটো উপলব্ধ



1092	1	RAE0279067
নাম : খনিন্দ্র ছেত্ৰী পিতাৰ নাম: ভক্ত বাহাদুৰ ছেত্ৰী ঘৰ নং : 72 বয়স : 18 লিঙ্গ : পুৰুষ		
ফটো উপলব্ধ		

1093	1	JSP1205913
নাম : জনকী প্ৰধান স্বামীৰ নাম: হীৰালাল থাপা ঘৰ নং : 186 বয়স : 22 লিঙ্গ : মহিলা		
ফটো উপলব্ধ		

1094	1	RAE0281782
নাম : মৃধস্মিতা বৰুৱা পিতাৰ নাম: চুছেন বৰুৱা ঘৰ নং : 151 বয়স : 18 লিঙ্গ : মহিলা		
ফটো উপলব্ধ		

ভোটাৰৰ সাৰাংশ

A) ভোটাৰৰ সংখ্যা

	তালিকাৰ প্ৰকাৰ	তালিকাৰ চিনাক্তকৰণ	ভোটাৰৰ সংখ্যা							
			পুৰুষ	মহিলা	৩য় লিঙ্গ	মুঠ				
I	মূল তালিকা	মূল তালিকা	বিশেষ সংশোধন, 2026 চনৰ পূৰ্বৰ 2025 চনৰ মূল তালিকাৰ লগত থকা সংযোজন সমূহ একত্ৰিতকৰণ কৰা তালিকা।				546	536	0	1082
II	যোগ তালিকা	পৰিপূৰক 1	বিশেষ সংক্ষিপ্ত সংশোধন, 2026				2	7	0	9
		পৰিপূৰক 2	অনবিচ্ছিন্ন সংশোধন 2026				1	2	0	3
			মুঠ				3	9	0	12
III	বিয়োজন তালিকা	পৰিপূৰক 1	বিশেষ সংক্ষিপ্ত সংশোধন, 2026				21	27	0	48
		পৰিপূৰক 2	অনবিচ্ছিন্ন সংশোধন 2026				1	2	0	3
			মুঠ				22	29	0	51
IV	লিংগ ক্ষেত্ৰত পৰিবৰ্তনৰ বাবে পাৰ্থক্য					0	0	0	0	
এই সংশোধনৰ পিছত ভোটাৰ তালিকাত ভোটাৰৰ মুঠ সংখ্যা (I+II-III+IV)						527	516	0	1043	

B) শুধৰনীৰ সংখ্যা

তালিকাৰ প্ৰকাৰ	তালিকাৰ চিনাক্তকৰণ	শুধৰনীৰ সংখ্যা
পৰিপূৰক 1	বিশেষ সংক্ষিপ্ত সংশোধন, 2026	49
পৰিপূৰক 2	অনবিচ্ছিন্ন সংশোধন 2026	2
	মুঠ	51

নিৰ্বাচক পঞ্জীয়ন বিষয়াৰ স্বাক্ষৰ

E-মৃত, S-স্থানান্তৰিত/ বাসস্থান পৰিবৰ্তন, R-প্ৰতিলিপি, M-নিখোজ, Q-অযোগ্য