



## ভোটাৰ তালিকা 2026 S03 অসম

বিধানসভা সমষ্টিৰ নম্বৰ, নাম আৰু সংৰক্ষণৰ স্থিতি : 81 - শদিয়া (সাধাৰণ)		খণ্ড নং : 100																			
এই বিধানসভা সমষ্টিত কোন সংসদীয় সমষ্টিৰ অন্তৰ্গত তাৰ নম্বৰ, নাম আৰু সংৰক্ষণ স্থিতি : 12 - লক্ষীমপুৰ (সাধাৰণ)																					
<b>1. সংশোধনৰ বিৱৰণ</b>																					
সংশোধনৰ বছৰ	2026	তালিকাৰ চিনাক্তকৰণ																			
ভিত্তি তাৰিখ	01-04-2026	বিশেষ সংশোধন, 2026 চনৰ পূৰ্বৰ 2025 চনৰ মূল তালিকাৰ লগত থকা সংযোজন সমূহ একত্ৰিতকৰণ কৰা তালিকা।																			
সংশোধনৰ প্ৰকাৰ	বিশেষ সংশোধন 2026																				
প্ৰকাশনৰ তাৰিখ	23-03-2026																				
<b>2. খণ্ড আৰু ভোটগ্ৰহন কেন্দ্ৰৰ বিৱৰণ</b>																					
খণ্ডৰ অন্তৰ্গত এলেকা সমূহৰ নম্বৰ আৰু নাম																					
1-অম্বিকাপুৰ (অংশ)		<table border="1" style="width: 100%; border-collapse: collapse;"> <tr> <td>মূল চহৰ/গাওঁ</td> <td>: অম্বিকাপুৰ বড়ো গাওঁ</td> </tr> <tr> <td>ৱাৰ্ড নং</td> <td>:</td> </tr> <tr> <td>ডাকঘৰ</td> <td>: নতুন বালিজান</td> </tr> <tr> <td>পুলিচ থানা</td> <td>: চেংচাপ</td> </tr> <tr> <td>ব্লক</td> <td>: শদিয়া</td> </tr> <tr> <td>ৰাজহ চক্ৰ</td> <td>: শদিয়া</td> </tr> <tr> <td>জিলা</td> <td>: তিনিচুকীয়া</td> </tr> <tr> <td>পিনকোড</td> <td>: 786158</td> </tr> </table>				মূল চহৰ/গাওঁ	: অম্বিকাপুৰ বড়ো গাওঁ	ৱাৰ্ড নং	:	ডাকঘৰ	: নতুন বালিজান	পুলিচ থানা	: চেংচাপ	ব্লক	: শদিয়া	ৰাজহ চক্ৰ	: শদিয়া	জিলা	: তিনিচুকীয়া	পিনকোড	: 786158
মূল চহৰ/গাওঁ	: অম্বিকাপুৰ বড়ো গাওঁ																				
ৱাৰ্ড নং	:																				
ডাকঘৰ	: নতুন বালিজান																				
পুলিচ থানা	: চেংচাপ																				
ব্লক	: শদিয়া																				
ৰাজহ চক্ৰ	: শদিয়া																				
জিলা	: তিনিচুকীয়া																				
পিনকোড	: 786158																				
<b>3. ভোটগ্ৰহন কেন্দ্ৰৰ বিৱৰণ</b>																					
ভোটগ্ৰহন কেন্দ্ৰৰ নম্বৰ আৰু নাম :		ভোটগ্ৰহন কেন্দ্ৰৰ প্ৰকাৰ (পুৰুষ/মহিলা/সাধাৰণ)		সাধাৰণ																	
100 - অম্বিকাপুৰ উচ্চ মাধ্যমিক বিদ্যালয় (সোঁ অংশ)		খণ্ডৰ অন্তৰ্গত সহায়ক ভোটগ্ৰহন কেন্দ্ৰ সংখ্যা :		0																	
ভোটগ্ৰহন কেন্দ্ৰৰ ঠিকনা :																					
অম্বিকাপুৰ উচ্চ মাধ্যমিক বিদ্যালয়, কোঠা নং ১, অম্বিকাপুৰ, ডাকঘৰ-নতুন বালিজান থানা-চেংচাপ, জিলা-তিনিচুকীয়া, পিনকোড-৭৮৬১৫৮																					
<b>4. ভোটাৰৰ সংখ্যা</b>																					
আৰম্ভনি ক্ৰমিক নং	শেষ ক্ৰমিক নং	মুঠ ভোটাৰ																			
		পুৰুষ	মহিলা	৩য় লিঙ্গ	মুঠ																
1	731	357	315	0	672																

নিৰ্বাচক পঞ্জীয়ন বিষয়াৰ স্বাক্ষৰ

Nazri Naksha

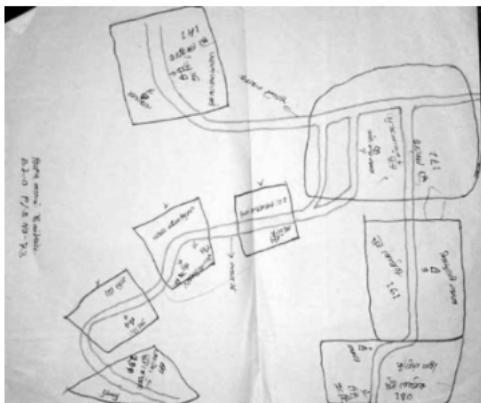

Google Map View

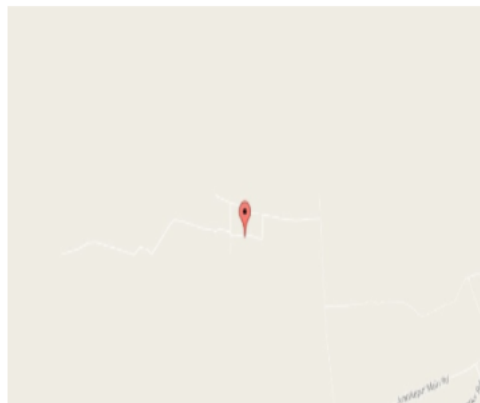

Polling Station Building Front View



ভোটগ্ৰহন কেন্দ্ৰৰ সন্মুখৰ দৃশ্য



Cad View

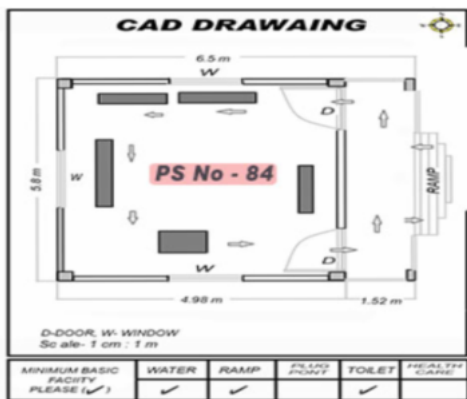

Key MAP View





1 নাম : মন বাহাদুৰ ছেত্ৰী পিতাৰ নাম: নেন বাহাদুৰ ছেত্ৰী ঘৰ নং : ১ক বয়স : 53 লিঙ্গ : পুৰুষ	HXX0000117 ফটো উপলব্ধ	# 2 নাম : উমা শংকৰ চাহ পিতাৰ নাম: চণ্ডেশ্বৰ চাহ ঘৰ নং : ১গ বয়স : 48 লিঙ্গ : পুৰুষ	HXX2442388 ফটো উপলব্ধ	3 নাম : শিবলাল আচাৰ্য পিতাৰ নাম: দাতাৰাম আচাৰ্য ঘৰ নং : ০১ বয়স : 75 লিঙ্গ : পুৰুষ	HXX0206748 ফটো উপলব্ধ
4 নাম : হৰিমায়া আচাৰ্য স্বামীৰ নাম: তাৰানিধি আচাৰ্য ঘৰ নং : ১ বয়স : 73 লিঙ্গ : মহিলা	HXX6134561 ফটো উপলব্ধ	5 নাম : পশুপতি আচাৰ্য পিতাৰ নাম: তাৰানিধি আচাৰ্য ঘৰ নং : ১ বয়স : 51 লিঙ্গ : পুৰুষ	HXX6134583 ফটো উপলব্ধ	6 নাম : উমা দেৱী আচাৰ্য স্বামীৰ নাম: শ্ৰীয নাথ ঘৰ নং : ১ বয়স : 47 লিঙ্গ : মহিলা	HXX6134572 ফটো উপলব্ধ
E 7 নাম : সুমিতা আচাৰ্য স্বামীৰ নাম: পশুপতি আচাৰ্য ঘৰ নং : ১ বয়স : 42 লিঙ্গ : মহিলা	HXX6134594 ফটো উপলব্ধ	8 নাম : কুমাৰী যোগী পিতাৰ নাম: জয় বাহাদুৰ যোগী ঘৰ নং : ১ক বয়স : 38 লিঙ্গ : মহিলা	HXX0488957 ফটো উপলব্ধ	9 নাম : কলারতী চাহ স্বামীৰ নাম: উমাশংকৰ চাহ ঘৰ নং : ১গ বয়স : 43 লিঙ্গ : মহিলা	HXX2442399 ফটো উপলব্ধ
10 নাম : বাহুল সাহ পিতাৰ নাম: উমাশংকৰ সাহ ঘৰ নং : 1 গ বয়স : 22 লিঙ্গ : পুৰুষ	HXX1894039 ফটো উপলব্ধ	11 নাম : গংগা মায়া যোগী স্বামীৰ নাম: জয় বাহাদুৰ যোগী ঘৰ নং : ১ক বয়স : 67 লিঙ্গ : মহিলা	HXX6141931 ফটো উপলব্ধ	12 নাম : দেৱী মায়া যোগী পাঠক মাতৃৰ নাম: গংগা মায়া যোগী ঘৰ নং : 1 ক বয়স : 56 লিঙ্গ : মহিলা	PSO0044321 ফটো উপলব্ধ
13 নাম : ডম্বৰ বাহাদুৰ যোগী পিতাৰ নাম: জয় বাহাদুৰ যোগী ঘৰ নং : ১ক বয়স : 52 লিঙ্গ : পুৰুষ	HXX0000158 ফটো উপলব্ধ	14 নাম : আৰতী ছেত্ৰী স্বামীৰ নাম: মন বাহাদুৰ ছেত্ৰী ঘৰ নং : ১ক বয়স : 52 লিঙ্গ : মহিলা	HXX0000166 ফটো উপলব্ধ	15 নাম : পদম বাহাদুৰ যোগী পিতাৰ নাম: গংগা যোগী ঘৰ নং : ১ ক বয়স : 43 লিঙ্গ : পুৰুষ	HXX1231844 ফটো উপলব্ধ
16 নাম : পুনম যোগী মাতৃৰ নাম: গংগা যোগী ঘৰ নং : ১ ক বয়স : 30 লিঙ্গ : মহিলা	HXX0647818 ফটো উপলব্ধ	17 নাম : অঞ্জলী ছেত্ৰী পিতাৰ নাম: মন বাহাদুৰ ছেত্ৰী ঘৰ নং : ১ ক বয়স : 24 লিঙ্গ : মহিলা	HXX1224856 ফটো উপলব্ধ	18 নাম : নৰ মায়া শৰ্মা স্বামীৰ নাম: কমল প্ৰসাদ শৰ্মা ঘৰ নং : 1 খা বয়স : 64 লিঙ্গ : মহিলা	HXX1855915 ফটো উপলব্ধ
19 নাম : বিষ্ণু শৰ্মা পিতাৰ নাম: ৰামলাল শৰ্মা ঘৰ নং : ১খ বয়স : 43 লিঙ্গ : পুৰুষ	HXX6141668 ফটো উপলব্ধ	20 নাম : ভীমা শৰ্মা পিতাৰ নাম: বিষ্ণু শৰ্মা ঘৰ নং : ১ খ বয়স : 39 লিঙ্গ : মহিলা	HXX6239798 ফটো উপলব্ধ	21 নাম : মন বাহাদুৰ ছেত্ৰী পিতাৰ নাম: অম্বৰ বাহাদুৰ ছেত্ৰী ঘৰ নং : ২ বয়স : 57 লিঙ্গ : পুৰুষ	HXX6134607 ফটো উপলব্ধ
22 নাম : পদম মায়া ছেত্ৰী স্বামীৰ নাম: মন বাহাদুৰ ছেত্ৰী ঘৰ নং : ২ বয়স : 53 লিঙ্গ : মহিলা	HXX6134618 ফটো উপলব্ধ	S2 23 নাম : নুমা মায়া ছেত্ৰী স্বামীৰ নাম: বিষ্ণু ছেত্ৰী ঘৰ নং : ২ বয়স : 34 লিঙ্গ : মহিলা	HXX0065466 ফটো উপলব্ধ	24 নাম : তীৰ্থ বাহাদুৰ ছেত্ৰী পিতাৰ নাম: মন বাহাদুৰ ছেত্ৰী ঘৰ নং : ২ বয়স : 23 লিঙ্গ : পুৰুষ	HXX1588268 ফটো উপলব্ধ
25 নাম : মিন শৰ্মা পিতাৰ নাম: ৰামলাল শৰ্মা ঘৰ নং : ২খ বয়স : 38 লিঙ্গ : মহিলা	HXX6141828 ফটো উপলব্ধ	#2 26 নাম : কৃষ্ণলাল শৰ্মা পিতাৰ নাম: ৰামলাল শৰ্মা ঘৰ নং : ২ খ বয়স : 36 লিঙ্গ : পুৰুষ	HXX6141679 ফটো উপলব্ধ	27 নাম : লীল বাহাদুৰ ছেত্ৰী পিতাৰ নাম: ধন বাহাদুৰ ছেত্ৰী ঘৰ নং : ৩ বয়স : 35 লিঙ্গ : পুৰুষ	HXX6134629 ফটো উপলব্ধ
# 28 নাম : নিতা তিমছিনা স্বামীৰ নাম: উদিত তিমছিনা ঘৰ নং : ১৩ বয়স : 29 লিঙ্গ : মহিলা	HXX0301440 ফটো উপলব্ধ	29 নাম : কবিতা ছেত্ৰী স্বামীৰ নাম: নৰ বাহাদুৰ ছেত্ৰী ঘৰ নং : ৩ক বয়স : 38 লিঙ্গ : মহিলা	HXX0285627 ফটো উপলব্ধ	30 নাম : ৰত্ন বাহাদুৰ ছেত্ৰী পিতাৰ নাম: ধন বাহাদুৰ ছেত্ৰী ঘৰ নং : ৩ক বয়স : 32 লিঙ্গ : পুৰুষ	HXX0098798 ফটো উপলব্ধ



# 31 নাম : এম বাহাদুৰ ছেত্ৰী পিতাৰ নাম: মন বাহাদুৰ ছেত্ৰী ঘৰ নং : 2 বয়স : 27 লিঙ্গ : পুৰুষ	HXX0286526 ফটো উপলব্ধ	# 32 নাম : সবিতা ছেত্ৰী স্বামীৰ নাম: এম বাহাদুৰ ছেত্ৰী ঘৰ নং : 2 বয়স : 25 লিঙ্গ : মহিলা	HXX0466391 ফটো উপলব্ধ	# 33 নাম : ধন বাহাদুৰ ছেত্ৰী পিতাৰ নাম: পইল মান ছেত্ৰী ঘৰ নং : 3 বয়স : 77 লিঙ্গ : পুৰুষ	HXX6134630 ফটো উপলব্ধ
# 34 নাম : দিমা দেবী ছেত্ৰী স্বামীৰ নাম: ধন বাহাদুৰ ছেত্ৰী ঘৰ নং : 3 বয়স : 62 লিঙ্গ : মহিলা	HXX6134641 ফটো উপলব্ধ	# 35 নাম : যোগ বাহাদুৰ ছেত্ৰী পিতাৰ নাম: ধন বাহাদুৰ ছেত্ৰী ঘৰ নং : 3 বয়স : 45 লিঙ্গ : পুৰুষ	HXX6134652 ফটো উপলব্ধ	36 নাম : নৰ বাহাদুৰ ছেত্ৰী পিতাৰ নাম: ধন বাহাদুৰ ছেত্ৰী ঘৰ নং : 3 বয়স : 40 লিঙ্গ : পুৰুষ	HXX6134663 ফটো উপলব্ধ
37 নাম : ভীম বাহাদুৰ ছেত্ৰী পিতাৰ নাম: ধন বাহাদুৰ ছেত্ৰী ঘৰ নং : 8 বয়স : 64 লিঙ্গ : পুৰুষ	HXX6134674 ফটো উপলব্ধ	38 নাম : বিষ্ণু মায়া ছেত্ৰী স্বামীৰ নাম: ভীম বাহাদুৰ ছেত্ৰী ঘৰ নং : 8 বয়স : 58 লিঙ্গ : মহিলা	HXX6134685 ফটো উপলব্ধ	39 নাম : পদম বুঢ়াথোকী ছেত্ৰী পিতাৰ নাম: কমল বাহাদুৰ ছেত্ৰী ঘৰ নং : 08 বয়স : 45 লিঙ্গ : পুৰুষ	HXX0207019 ফটো উপলব্ধ
40 নাম : তাৰাবীৰ ছেত্ৰী পিতাৰ নাম: ভীম বাহাদুৰ ছেত্ৰী ঘৰ নং : 8 বয়স : 41 লিঙ্গ : পুৰুষ	HXX6134696 ফটো উপলব্ধ	41 নাম : মেনকা ছেত্ৰী পিতাৰ নাম: তাৰাবীৰ ছেত্ৰী ঘৰ নং : 8 বয়স : 38 লিঙ্গ : মহিলা	HXX6141986 ফটো উপলব্ধ	# 42 নাম : টেক বাহাদুৰ ছেত্ৰী পিতাৰ নাম: ভীম বাহাদুৰ ছেত্ৰী ঘৰ নং : 8 বয়স : 36 লিঙ্গ : পুৰুষ	HXX6134709 ফটো উপলব্ধ
43 নাম : মন মায়া ছেত্ৰী পিতাৰ নাম: তাৰাবীৰ ছেত্ৰী ঘৰ নং : 4 বয়স : 19 লিঙ্গ : মহিলা	PSO0124354 ফটো উপলব্ধ	44 নাম : নাৰায়ন ভাণ্ডাৰী পিতাৰ নাম: পুষ্প লাল ভাণ্ডাৰী ঘৰ নং : 5 বয়স : 65 লিঙ্গ : পুৰুষ	HXX1422914 ফটো উপলব্ধ	45 নাম : ফুলমায়া দৰ্জী স্বামীৰ নাম: বাবুলাল দৰ্জী ঘৰ নং : 6 বয়স : 65 লিঙ্গ : মহিলা	HXX6134743 ফটো উপলব্ধ
46 নাম : কালী বাহাদুৰ দৰ্জী পিতাৰ নাম: সন্ত বাহাদুৰ দৰ্জী ঘৰ নং : 6 বয়স : 48 লিঙ্গ : পুৰুষ	HXX0328278 ফটো উপলব্ধ	47 নাম : সোম মায়া দোৰ্জেৰ স্বামীৰ নাম: কালী বাহাদুৰ দৰ্জী ঘৰ নং : 6 বয়স : 47 লিঙ্গ : মহিলা	HXX0187740 ফটো উপলব্ধ	48 নাম : দীপ কুমাৰ দৰ্জী পিতাৰ নাম: চান্ত বাহাদুৰ দৰ্জী ঘৰ নং : 6 বয়স : 40 লিঙ্গ : পুৰুষ	HXX0328328 ফটো উপলব্ধ
49 নাম : তুলসী মায়া দৰ্জী স্বামীৰ নাম: দীপ কুমাৰ দৰ্জী ঘৰ নং : 6 বয়স : 37 লিঙ্গ : মহিলা	HXX0189332 ফটো উপলব্ধ	# 50 নাম : চুক বাহাদুৰ দৰ্জী মাতৃৰ নাম: ফুল মায়া দৰ্জী ঘৰ নং : 6 বয়স : 33 লিঙ্গ : পুৰুষ	HXX0151597 ফটো উপলব্ধ	# 51 নাম : ধন মায়া দৰ্জী পিতাৰ নাম: বাবুলাল দৰ্জী ঘৰ নং : 6 বয়স : 32 লিঙ্গ : মহিলা	HXX0328476 ফটো উপলব্ধ
# 52 নাম : মমতা দৰ্জী স্বামীৰ নাম: চুক বাহাদুৰ দৰ্জী ঘৰ নং : 6 বয়স : 33 লিঙ্গ : মহিলা	HXX0328559 ফটো উপলব্ধ	# 53 নাম : মঙ্গল দৰ্জী মাতৃৰ নাম: ফুল মায়া দৰ্জী ঘৰ নং : 6 বয়স : 35 লিঙ্গ : পুৰুষ	HXX0151936 ফটো উপলব্ধ	54 নাম : বিমলা দৰ্জী পিতাৰ নাম: কালী বাহাদুৰ দৰ্জী ঘৰ নং : 6 বয়স : 27 লিঙ্গ : মহিলা	HXX0464305 ফটো উপলব্ধ
55 নাম : জ্যোতি দৰ্জী স্বামীৰ নাম: মঙ্গল দৰ্জী ঘৰ নং : 6 বয়স : 26 লিঙ্গ : মহিলা	HXX0329128 ফটো উপলব্ধ	56 নাম : বিনা মায়া দৰ্জী পিতাৰ নাম: কালী বাহাদুৰ দৰ্জী ঘৰ নং : 6 বয়স : 23 লিঙ্গ : মহিলা	HXX1522291 ফটো উপলব্ধ	S 57 নাম : ডলি সোনোৱাল পিতাৰ নাম: দিলিপ সোনোৱাল ঘৰ নং : 7 বয়স : 26 লিঙ্গ : মহিলা	HXX1229541 ফটো উপলব্ধ
58 নাম : পাপ চুংক্ৰাং পিতাৰ নাম: ৰাজীৱ চুংক্ৰাং ঘৰ নং : 8 বয়স : 35 লিঙ্গ : পুৰুষ	HXX0461624 ফটো উপলব্ধ	59 নাম : ৰামচন্দ্ৰ ছেত্ৰী পিতাৰ নাম: গস সিং ছেত্ৰী ঘৰ নং : 9 বয়স : 57 লিঙ্গ : পুৰুষ	HXX6134776 ফটো উপলব্ধ	60 নাম : তেজ বাহাদুৰ ছেত্ৰী পিতাৰ নাম: বোম বাহাদুৰ ছেত্ৰী ঘৰ নং : 9 বয়স : 51 লিঙ্গ : পুৰুষ	PSO0026922 ফটো উপলব্ধ



61 নাম : ধনমায়া ছেত্ৰী স্বামীৰ নাম: ৰামচন্দ্ৰ ছেত্ৰী ঘৰ নং : ৯ বয়স : 48 লিঙ্গ : মহিলা	HXX6134787 ফটো উপলব্ধ	62 নাম : সাবিত্ৰী ছেত্ৰী স্বামীৰ নাম: তেজ বাহাদুৰ ছেত্ৰী ঘৰ নং : 9 বয়স : 48 লিঙ্গ : মহিলা	HXX1522127 ফটো উপলব্ধ	63 নাম : ডম্বৰ থাপা পিতাৰ নাম: ভদ্ৰ বাহাদুৰ থাপা ঘৰ নং : 09 বয়স : 41 লিঙ্গ : পুৰুষ	HXX0191791 ফটো উপলব্ধ
64 নাম : দেবী বাহাদুৰ ছেত্ৰী পিতাৰ নাম: ৰামচন্দ্ৰ ছেত্ৰী ঘৰ নং : ৯ বয়স : 31 লিঙ্গ : পুৰুষ	HXX1846500 ফটো উপলব্ধ	65 নাম : মনিষা ছেত্ৰী স্বামীৰ নাম: দেবী বাহাদুৰ ছেত্ৰী ঘৰ নং : ৯ বয়স : 30 লিঙ্গ : মহিলা	HXX1226661 ফটো উপলব্ধ	S 66 নাম : বেনকী মায়ী ছেত্ৰী পিতাৰ নাম: ৰামচন্দ্ৰ ছেত্ৰী ঘৰ নং : ৯ বয়স : 29 লিঙ্গ : মহিলা	HXX1846511 ফটো উপলব্ধ
67 নাম : বল বাহাদুৰ ছেত্ৰী পিতাৰ নাম: তেজ বাহাদুৰ ছেত্ৰী ঘৰ নং : 9 বয়স : 29 লিঙ্গ : পুৰুষ	PSO0073296 ফটো উপলব্ধ	68 নাম : কুল বাহাদুৰ ছেত্ৰী পিতাৰ নাম: তেজ বাহাদুৰ ছেত্ৰী ঘৰ নং : 9 বয়স : 27 লিঙ্গ : পুৰুষ	PSO0101196 ফটো উপলব্ধ	69 নাম : ছত্ৰ বাহাদুৰ ছেত্ৰী পিতাৰ নাম: ৰাম চন্দ্ৰ ছেত্ৰী ঘৰ নং : ০৯ বয়স : 26 লিঙ্গ : পুৰুষ	HXX0301341 ফটো উপলব্ধ
70 নাম : নাৰায়ণ ছেত্ৰী পিতাৰ নাম: ভীম বাহাদুৰ ছেত্ৰী ঘৰ নং : 9 ক বয়স : 23 লিঙ্গ : পুৰুষ	HXX1522424 ফটো উপলব্ধ	71 নাম : ৰঞ্জিত ছেত্ৰী পিতাৰ নাম: ধন বাহাদুৰ ছেত্ৰী ঘৰ নং : 9 ক বয়স : 22 লিঙ্গ : পুৰুষ	HXX1522432 ফটো উপলব্ধ	72 নাম : ৰঞ্জন ছেত্ৰী পিতাৰ নাম: ধন বাহাদুৰ ছেত্ৰী ঘৰ নং : 9 ক বয়স : 20 লিঙ্গ : পুৰুষ	PSO0053660 ফটো উপলব্ধ
73 নাম : সন্মান ছেত্ৰী পিতাৰ নাম: গড় সিং ছেত্ৰী ঘৰ নং : ৯ক বয়স : 70 লিঙ্গ : পুৰুষ	HXX6134801 ফটো উপলব্ধ	74 নাম : ধন বাহাদুৰ ছেত্ৰী পিতাৰ নাম: সন্মান ছেত্ৰী ঘৰ নং : ৯ক বয়স : 44 লিঙ্গ : পুৰুষ	HXX6134812 ফটো উপলব্ধ	75 নাম : ভীম বাহাদুৰ ছেত্ৰী পিতাৰ নাম: সন্মান ছেত্ৰী ঘৰ নং : ৯ক বয়স : 42 লিঙ্গ : পুৰুষ	HXX6134834 ফটো উপলব্ধ
76 নাম : উমা দেবি ছেত্ৰী স্বামীৰ নাম: ধন বাহাদুৰ ছেত্ৰী ঘৰ নং : ৯ক বয়স : 41 লিঙ্গ : মহিলা	HXX6134823 ফটো উপলব্ধ	77 নাম : অ'ম কুমাৰী ছেত্ৰী স্বামীৰ নাম: ভীম বাহাদুৰ ছেত্ৰী ঘৰ নং : ৯ক বয়স : 40 লিঙ্গ : মহিলা	HXX6134845 ফটো উপলব্ধ	78 নাম : লাল বাহাদুৰ ছেত্ৰী পিতাৰ নাম: লক্ষ্মী ছেত্ৰী ঘৰ নং : ১০ বয়স : 67 লিঙ্গ : পুৰুষ	HXX6134856 ফটো উপলব্ধ
79 নাম : কলি মায়ী ছেত্ৰী স্বামীৰ নাম: লাল বাহাদুৰ ছেত্ৰী ঘৰ নং : ১০ বয়স : 62 লিঙ্গ : মহিলা	HXX6134867 ফটো উপলব্ধ	# 80 নাম : বিষ্ণু বাহাদুৰ ছেত্ৰী পিতাৰ নাম: লাল বাহাদুৰ ছেত্ৰী ঘৰ নং : ১৫ বয়স : 46 লিঙ্গ : পুৰুষ	HXX6134890 ফটো উপলব্ধ	# 81 নাম : বিষ্ণু মায়ী ছেত্ৰী স্বামীৰ নাম: বিষ্ণু বাহাদুৰ ছেত্ৰী ঘৰ নং : ১৫ বয়স : 43 লিঙ্গ : মহিলা	HXX6134903 ফটো উপলব্ধ
82 নাম : চন্দ্ৰ বাহাদুৰ ছেত্ৰী পিতাৰ নাম: লাল বাহাদুৰ ছেত্ৰী ঘৰ নং : ১০ বয়স : 41 লিঙ্গ : পুৰুষ	HXX6134878 ফটো উপলব্ধ	83 নাম : তুলসী দেবী ছেত্ৰী স্বামীৰ নাম: চন্দ্ৰ বাহাদুৰ ছেত্ৰী ঘৰ নং : ১০ বয়স : 38 লিঙ্গ : মহিলা	HXX6134889 ফটো উপলব্ধ	84 নাম : বিজয় ছেত্ৰী পিতাৰ নাম: লাল বাহাদুৰ ছেত্ৰী ঘৰ নং : ১০ বয়স : 31 লিঙ্গ : পুৰুষ	HXX6142081 ফটো উপলব্ধ
85 নাম : ননিতা ছেত্ৰী স্বামীৰ নাম: বিজয় ছেত্ৰী ঘৰ নং : ১০ বয়স : 30 লিঙ্গ : মহিলা	HXX0563106 ফটো উপলব্ধ	# 86 নাম : ভীম বাহাদুৰ ছেত্ৰী পিতাৰ নাম: বিষ্ণু বাহাদুৰ ছেত্ৰী ঘৰ নং : ১৫ বয়স : 25 লিঙ্গ : পুৰুষ	HXX0301184 ফটো উপলব্ধ	# 87 নাম : ৰেখা ছেত্ৰী স্বামীৰ নাম: ভীম বাহাদুৰ ছেত্ৰী ঘৰ নং : ১৫ বয়স : 24 লিঙ্গ : মহিলা	HXX0563080 ফটো উপলব্ধ
# 88 নাম : অৰ্জুন ছেত্ৰী পিতাৰ নাম: বিষ্ণু বাহাদুৰ ছেত্ৰী ঘৰ নং : ১৫ বয়স : 20 লিঙ্গ : পুৰুষ	PSO0099911 ফটো উপলব্ধ	89 নাম : গংগামায়ী খন্দাল পিতাৰ নাম: প্ৰসাদ খন্দাল ঘৰ নং : ১১ বয়স : 66 লিঙ্গ : মহিলা	HXX6134914 ফটো উপলব্ধ	90 নাম : দিল্লীৰাম খন্দাল পিতাৰ নাম: প্ৰসাদ খন্দাল ঘৰ নং : ১১ বয়স : 45 লিঙ্গ : পুৰুষ	HXX6134925 ফটো উপলব্ধ



<p>S 91 HXX6141997</p> <p>নাম : চৰিতা শৰ্মা মাতৃৰ নাম : গংগামায়া খনাল ঘৰ নং : 12 বয়স : 29 লিঙ্গ : পুৰুষ</p> <p>ফটো উপলব্ধ</p>	<p>S 92 HXX0421248</p> <p>নাম : সত্যৱতী লাহন পিতাৰ নাম : কনেশ্বৰ লাহন ঘৰ নং : 12 বয়স : 25 লিঙ্গ : মহিলা</p> <p>ফটো উপলব্ধ</p>	<p>93 HXX6134981</p> <p>নাম : ধনমায়া ছেত্ৰী পিতাৰ নাম : অম্বৰ বাঃ ছেত্ৰী ঘৰ নং : 12 বয়স : 38 লিঙ্গ : মহিলা</p> <p>ফটো উপলব্ধ</p>
<p>94 HXX0530147</p> <p>নাম : বিষ্ণু ৰাভা পিতাৰ নাম : নিপেন ৰাভা ঘৰ নং : 12 বয়স : 29 লিঙ্গ : পুৰুষ</p> <p>ফটো উপলব্ধ</p>	<p>95 PSO0048561</p> <p>নাম : প্ৰিয়া ছেত্ৰী পিতাৰ নাম : দিল বাহাদুৰ ছেত্ৰী ঘৰ নং : 12 বয়স : 21 লিঙ্গ : মহিলা</p> <p>ফটো উপলব্ধ</p>	<p>E 96 HXX6134992</p> <p>নাম : চল'মায়া তিমচিনা স্বামীৰ নাম : হৰিপ্ৰসাদ তিমচিনা ঘৰ নং : 12 বয়স : 64 লিঙ্গ : মহিলা</p> <p>ফটো উপলব্ধ</p>
<p># 97 HXX6135008</p> <p>নাম : লক্ষী প্ৰসাদ তিমচিনা পিতাৰ নাম : হৰিপ্ৰসাদ তিমচিনা ঘৰ নং : 12 বয়স : 47 লিঙ্গ : পুৰুষ</p> <p>ফটো উপলব্ধ</p>	<p># 98 HXX6135019</p> <p>নাম : হেম কুমাৰী তিমচিনা স্বামীৰ নাম : লক্ষীপ্ৰসাদ তিমচিনা ঘৰ নং : 12 বয়স : 43 লিঙ্গ : মহিলা</p> <p>ফটো উপলব্ধ</p>	<p># 99 HXX6135031</p> <p>নাম : দৰ্গা দেৱী তিমচিনা স্বামীৰ নাম : ভীম প্ৰসাদ তিমচিনা ঘৰ নং : 12 বয়স : 42 লিঙ্গ : মহিলা</p> <p>ফটো উপলব্ধ</p>
<p># 100 HXX6135020</p> <p>নাম : ভীম প্ৰসাদ তিমচিনা পিতাৰ নাম : হৰি প্ৰসাদ তিমচিনা ঘৰ নং : 12 বয়স : 40 লিঙ্গ : পুৰুষ</p> <p>ফটো উপলব্ধ</p>	<p>101 HXX6142070</p> <p>নাম : উদিত তিমচিনা পিতাৰ নাম : হৰি প্ৰসাদ তিমচিনা ঘৰ নং : 12 বয়স : 34 লিঙ্গ : পুৰুষ</p> <p>ফটো উপলব্ধ</p>	<p>102 HXX6141737</p> <p>নাম : ৰাজু যোগী পিতাৰ নাম : জয় যোগী ঘৰ নং : 12 বয়স : 31 লিঙ্গ : পুৰুষ</p> <p>ফটো উপলব্ধ</p>
<p># 103 HXX0029587</p> <p>নাম : বিষ্ণু তিমচিনা পিতাৰ নাম : হৰি প্ৰসাদ তিমচিনা ঘৰ নং : 12 বয়স : 29 লিঙ্গ : পুৰুষ</p> <p>ফটো উপলব্ধ</p>	<p>104 HXX0494518</p> <p>নাম : মেনকা কোঁৱৰ যোগী স্বামীৰ নাম : ৰাজু যোগী ঘৰ নং : 12 বয়স : 25 লিঙ্গ : মহিলা</p> <p>ফটো উপলব্ধ</p>	<p>105 PSO0044164</p> <p>নাম : বিষ্ণুমায়া যোগী পিতাৰ নাম : ৰাজু যোগী ঘৰ নং : 13 বয়স : 24 লিঙ্গ : মহিলা</p> <p>ফটো উপলব্ধ</p>
<p># 106 PSO0128785</p> <p>নাম : ৰেখা তিমচিনা পিতাৰ নাম : ভীম প্ৰসাদ তিমচিনা ঘৰ নং : 12 বয়স : 23 লিঙ্গ : মহিলা</p> <p>ফটো উপলব্ধ</p>	<p># 107 HXX1339191</p> <p>নাম : প্ৰমিলা তিমচিনা স্বামীৰ নাম : বিষ্ণু তিমচিনা ঘৰ নং : 13 বয়স : 27 লিঙ্গ : মহিলা</p> <p>ফটো উপলব্ধ</p>	<p># 108 HXX0229955</p> <p>নাম : দিলিপ তিমচিনা পিতাৰ নাম : চেত নাথ তিমচিনা ঘৰ নং : 12 বয়স : 26 লিঙ্গ : পুৰুষ</p> <p>ফটো উপলব্ধ</p>
<p>109 HXX1522333</p> <p>নাম : দেৱী প্ৰসাদ তিমচিনা পিতাৰ নাম : হৰি প্ৰসাদ তিমচিনা ঘৰ নং : 13 বয়স : 27 লিঙ্গ : পুৰুষ</p> <p>ফটো উপলব্ধ</p>	<p>110 VFT0017996</p> <p>নাম : স্বৰস্বতী দেৱী শৰ্মা পিতাৰ নাম : গোপীলাল শৰ্মা ঘৰ নং : 13 বয়স : 24 লিঙ্গ : মহিলা</p> <p>ফটো উপলব্ধ</p>	<p>111 PSO0128678</p> <p>নাম : প্ৰেম প্ৰসাদ তিমচিনা পিতাৰ নাম : চেত নাথ তিমচিনা ঘৰ নং : 13 বয়স : 21 লিঙ্গ : পুৰুষ</p> <p>ফটো উপলব্ধ</p>
<p>112 HXX6135042</p> <p>নাম : নৰ'মায়া তিমচিনা স্বামীৰ নাম : হৰি প্ৰসাদ তিমচিনা ঘৰ নং : 12 বয়স : 52 লিঙ্গ : মহিলা</p> <p>ফটো উপলব্ধ</p>	<p>113 HXX6135053</p> <p>নাম : চেতনাথ তিমচিনা পিতাৰ নাম : হৰি প্ৰসাদ তিমচিনা ঘৰ নং : 12 বয়স : 48 লিঙ্গ : পুৰুষ</p> <p>ফটো উপলব্ধ</p>	<p>114 HXX6135064</p> <p>নাম : ৰাধিকা তিমচিনা স্বামীৰ নাম : চেতনাথ তিমচিনা ঘৰ নং : 12 বয়স : 45 লিঙ্গ : মহিলা</p> <p>ফটো উপলব্ধ</p>
<p>115 HXX1660687</p> <p>নাম : গংগা মায়া ছেত্ৰী স্বামীৰ নাম : পূৰ্ণ বাহাদুৰ ছেত্ৰী ঘৰ নং : 18 বয়স : 47 লিঙ্গ : মহিলা</p> <p>ফটো উপলব্ধ</p>	<p>116 HXX1892389</p> <p>নাম : ৰাম বাহাদুৰ ছেত্ৰী পিতাৰ নাম : পূৰ্ণ বাহাদুৰ ছেত্ৰী ঘৰ নং : 14 বয়স : 28 লিঙ্গ : পুৰুষ</p> <p>ফটো উপলব্ধ</p>	<p>117 HXX6135075</p> <p>নাম : খীৰ বাঃ ছেত্ৰী পিতাৰ নাম : ইন্দ্ৰ বাঃ ছেত্ৰী ঘৰ নং : 12 বয়স : 74 লিঙ্গ : পুৰুষ</p> <p>ফটো উপলব্ধ</p>
<p>118 HXX6135086</p> <p>নাম : কৰ্ণমায়া ছেত্ৰী স্বামীৰ নাম : খীৰ বাঃ ছেত্ৰী ঘৰ নং : 12 বয়স : 70 লিঙ্গ : মহিলা</p> <p>ফটো উপলব্ধ</p>	<p>119 HXX6135097</p> <p>নাম : বলৰাম ছেত্ৰী পিতাৰ নাম : খীৰ বাঃ ছেত্ৰী ঘৰ নং : 12 বয়স : 47 লিঙ্গ : পুৰুষ</p> <p>ফটো উপলব্ধ</p>	<p>120 HXX6135100</p> <p>নাম : কৃষ্ণ বাঃ ছেত্ৰী পিতাৰ নাম : খীৰ বাঃ ছেত্ৰী ঘৰ নং : 12 বয়স : 45 লিঙ্গ : পুৰুষ</p> <p>ফটো উপলব্ধ</p>



121 নাম : নেত্র কুমাৰী ছেত্ৰী স্বামীৰ নাম : কৃষ্ণ বাঃ ছেত্ৰী ঘৰ নং : ১৬ বয়স : 43 লিঙ্গ : মহিলা	HXX6135111 ফটো উপলব্ধ	122 নাম : নাৰায়ণ ছেত্ৰী পিতাৰ নাম : খীৰ বাহাদুৰ ছেত্ৰী ঘৰ নং : ১৬ বয়স : 39 লিঙ্গ : পুৰুষ	HXX6135122 ফটো উপলব্ধ	123 নাম : প্ৰবিত্ৰা ছেত্ৰী গৌতম স্বামীৰ নাম : নাৰায়ন ছেত্ৰী ঘৰ নং : ১৬ বয়স : 33 লিঙ্গ : মহিলা	HXX0047647 ফটো উপলব্ধ
124 নাম : ভীম ছেত্ৰী পিতাৰ নাম : খীৰ বাহাদুৰ ছেত্ৰী ঘৰ নং : ১৬ বয়স : 27 লিঙ্গ : পুৰুষ	HXX0048587 ফটো উপলব্ধ	125 নাম : টিল বাহাদুৰ লিম্বু পিতাৰ নাম : টেক বাহাদুৰ লিম্বু ঘৰ নং : ১৭ বয়স : 45 লিঙ্গ : পুৰুষ	HXX6135133 ফটো উপলব্ধ	126 নাম : মচিনী লিম্বু স্বামীৰ নাম : টিল বগা লিম্বু ঘৰ নং : ১৭ বয়স : 38 লিঙ্গ : মহিলা	HXX6135144 ফটো উপলব্ধ
127 নাম : দেউ প্ৰসাদ লিম্বু পিতাৰ নাম : টেক বাহাদুৰ লিম্বু ঘৰ নং : ১৭ বয়স : 36 লিঙ্গ : পুৰুষ	HXX0246389 ফটো উপলব্ধ	128 নাম : বেশ মায়ী লিম্বু পিতাৰ নাম : টেক বাহাদুৰ লিম্বু ঘৰ নং : ১৭ বয়স : 30 লিঙ্গ : মহিলা	HXX0246827 ফটো উপলব্ধ	129 নাম : সপ্না লিম্বু পিতাৰ নাম : টেক বাহাদুৰ লিম্বু ঘৰ নং : ১৭ বয়স : 27 লিঙ্গ : মহিলা	HXX0247338 ফটো উপলব্ধ
130 নাম : চুক লামা লিম্বু স্বামীৰ নাম : দেউ প্ৰসাদ লিম্বু ঘৰ নং : ১৭ বয়স : 25 লিঙ্গ : মহিলা	HXX0485714 ফটো উপলব্ধ	131 নাম : ভীম বাহাদুৰ লিম্বু পিতাৰ নাম : টেক বাহাদুৰ লিম্বু ঘৰ নং : ১৭ বয়স : 25 লিঙ্গ : পুৰুষ	HXX0488817 ফটো উপলব্ধ	132 নাম : জনম লিম্বু পিতাৰ নাম : শ্ৰেৰ বাহাদুৰ লিম্বু ঘৰ নং : 17 ক বয়স : 24 লিঙ্গ : পুৰুষ	HXX1522473 ফটো উপলব্ধ
133 নাম : খৰ্ক বাঃ লিম্বু পিতাৰ নাম : পূৰ্ণ বাঃ লিম্বু ঘৰ নং : ১৮ বয়স : 65 লিঙ্গ : পুৰুষ	HXX6135155 ফটো উপলব্ধ	134 নাম : বদ মায়ী লিম্বু স্বামীৰ নাম : খৰ্ক বাঃ লিম্বু ঘৰ নং : ১৮ বয়স : 62 লিঙ্গ : মহিলা	HXX6135166 ফটো উপলব্ধ	135 নাম : ফুল মায়ী লিম্বু স্বামীৰ নাম : খৰ্ক বাহাদুৰ লিম্বু ঘৰ নং : ১৮ বয়স : 56 লিঙ্গ : মহিলা	HXX0254029 ফটো উপলব্ধ
136 নাম : শুক বাহাদুৰ লিম্বু পিতাৰ নাম : খৰ্ক বাহাদুৰ লিম্বু ঘৰ নং : ১৮ বয়স : 36 লিঙ্গ : পুৰুষ	HXX0254359 ফটো উপলব্ধ	137 নাম : মিন লিম্বু স্বামীৰ নাম : চম বাহাদুৰ লিম্বু ঘৰ নং : ১৮ বয়স : 35 লিঙ্গ : মহিলা	HXX0566877 ফটো উপলব্ধ	138 নাম : চম বাহাদুৰ লিম্বু পিতাৰ নাম : খৰ্ক বাহাদুৰ লিম্বু ঘৰ নং : ১৮ বয়স : 29 লিঙ্গ : পুৰুষ	HXX0254656 ফটো উপলব্ধ
139 নাম : পুকলী লিম্বু পিতাৰ নাম : খৰ্ক বাহাদুৰ লিম্বু ঘৰ নং : ১৮ বয়স : 29 লিঙ্গ : মহিলা	HXX0060939 ফটো উপলব্ধ	140 নাম : বীৰ বাহাদুৰ লিম্বু পিতাৰ নাম : খৰ্ক বাহাদুৰ লিম্বু ঘৰ নং : ১৮ বয়স : 29 লিঙ্গ : পুৰুষ	HXX0461566 ফটো উপলব্ধ	141 নাম : চুখমায়ী লিম্বু স্বামীৰ নাম : বীৰ বাহাদুৰ লিম্বু ঘৰ নং : ১৮ বয়স : 26 লিঙ্গ : মহিলা	HXX0558882 ফটো উপলব্ধ
142 নাম : চন্দ্ৰ বাহাদুৰ লিম্বু পিতাৰ নাম : খৰ্ক বাহাদুৰ লিম্বু ঘৰ নং : ১৯ বয়স : 25 লিঙ্গ : পুৰুষ	HXX0461483 ফটো উপলব্ধ	143 নাম : চন্দ্ৰ বাহাদুৰ লিম্বু পিতাৰ নাম : খৰ্ক বাহাদুৰ লিম্বু ঘৰ নং : ১৯ বয়স : 23 লিঙ্গ : পুৰুষ	HXX1313014 ফটো উপলব্ধ	S 144 নাম : অজয় বাই পিতাৰ নাম : শ্ৰেম কুমাৰ বাই ঘৰ নং : 19 বয়স : 22 লিঙ্গ : পুৰুষ	HXX1855733 ফটো উপলব্ধ
145 নাম : তৃপ্ণা লিম্বু স্বামীৰ নাম : চুকৰাজ লিম্বু ঘৰ নং : ১৯ ক বয়স : 37 লিঙ্গ : মহিলা	HXX0301622 ফটো উপলব্ধ	146 নাম : ছম বাহাদুৰ লিম্বু পিতাৰ নাম : শ্ৰেৰ বাহাদুৰ লিম্বু ঘৰ নং : ১৯ ক বয়স : 28 লিঙ্গ : পুৰুষ	HXX0299982 ফটো উপলব্ধ	R 147 নাম : নিৰমল লিম্বু পিতাৰ নাম : চন্দ্ৰ বাহাদুৰ লিম্বু ঘৰ নং : ১৯ ক বয়স : 41 লিঙ্গ : পুৰুষ	HXX0461442 ফটো উপলব্ধ
R 148 নাম : চেইচাং লিম্বু স্বামীৰ নাম : নিৰমল লিম্বু ঘৰ নং : ১৯ ক বয়স : 35 লিঙ্গ : মহিলা	HXX0566844 ফটো উপলব্ধ	149 নাম : টংকমায়ী ছেত্ৰী লিম্বু স্বামীৰ নাম : ছম বাহাদুৰ লিম্বু ঘৰ নং : ১৯ ক বয়স : 27 লিঙ্গ : মহিলা	HXX0461384 ফটো উপলব্ধ	E 150 নাম : আইতমায়ী লিম্বু স্বামীৰ নাম : মন বাহাদুৰ লিম্বু ঘৰ নং : ১৯ ক বয়স : 39 লিঙ্গ : মহিলা	HXX6135177 ফটো উপলব্ধ



S 151 নাম : সুমিত্ৰা লিঙ্গ স্বামীৰ নাম : জল বাহাদুৰ লিঙ্গ ঘৰ নং : ১৯ ক বয়স : ৩৭ লিঙ্গ : মহিলা	HXX6135188 ফটো উপলব্ধ	# 152 নাম : চুকৰাজ লিঙ্গ পিতাৰ নাম : শেৰ বাহাদুৰ লিঙ্গ ঘৰ নং : ১৯ ক বয়স : 41 লিঙ্গ : পুৰুষ	HXX6142025 ফটো উপলব্ধ	153 নাম : দিল্লীৰাম যোগী পিতাৰ নাম : কৰ্ণ বাঃ যোগী ঘৰ নং : ২০ বয়স : 73 লিঙ্গ : পুৰুষ	HXX6135199 ফটো উপলব্ধ
154 নাম : তুলসী দেৱী যোগী স্বামীৰ নাম : দিল্লীৰাম যোগী ঘৰ নং : ২০ বয়স : 71 লিঙ্গ : মহিলা	HXX6135202 ফটো উপলব্ধ	155 নাম : গোবিন্দ যোগী পিতাৰ নাম : দিল্লীৰাম যোগী ঘৰ নং : ২০ বয়স : 50 লিঙ্গ : পুৰুষ	HXX6135224 ফটো উপলব্ধ	156 নাম : প্ৰেম কুমাৰী যোগী স্বামীৰ নাম : গোবিন্দ যোগী ঘৰ নং : ২০ বয়স : 45 লিঙ্গ : মহিলা	HXX6135235 ফটো উপলব্ধ
157 নাম : বান্ধা যোগী পিতাৰ নাম : দিল্লীৰাম যোগী ঘৰ নং : ২০ বয়স : 30 লিঙ্গ : মহিলা	HXX1810191 ফটো উপলব্ধ	158 নাম : জয় বাহাদুৰ যোগী পিতাৰ নাম : গোবিন্দ যোগী ঘৰ নং : 20 বয়স : 25 লিঙ্গ : পুৰুষ	HXX0635268 ফটো উপলব্ধ	159 নাম : জয়মতী কোঁৱৰ যোগী স্বামীৰ নাম : জয় বাহাদুৰ যোগী ঘৰ নং : ২০ বয়স : 24 লিঙ্গ : মহিলা	HXX0647826 ফটো উপলব্ধ
160 নাম : তেজ কুমাৰী যোগী পিতাৰ নাম : গোবিন্দ যোগী ঘৰ নং : 20 বয়স : 23 লিঙ্গ : মহিলা	HXX1522234 ফটো উপলব্ধ	161 নাম : উত্তম যোগী পিতাৰ নাম : গোবিন্দ যোগী ঘৰ নং : 20 বয়স : 23 লিঙ্গ : পুৰুষ	HXX1522341 ফটো উপলব্ধ	162 নাম : ৰীমা যোগী স্বামীৰ নাম : উত্তম যোগী ঘৰ নং : 20 বয়স : 22 লিঙ্গ : মহিলা	HXX1855907 ফটো উপলব্ধ
163 নাম : পূৰ্ণ বাঃ লোহাৰ পিতাৰ নাম : ধন বাঃ লোহাৰ ঘৰ নং : ২২ বয়স : 70 লিঙ্গ : পুৰুষ	HXX6135246 ফটো উপলব্ধ	164 নাম : বিশুলাল লোহাৰ পিতাৰ নাম : ভক্ত বাহাদুৰ লোহাৰ ঘৰ নং : 22 বয়স : 66 লিঙ্গ : পুৰুষ	HXX1294347 ফটো উপলব্ধ	165 নাম : চন্দ্ৰমায়া লোহাৰ স্বামীৰ নাম : পূৰ্ণ বাঃ লোহাৰ ঘৰ নং : ২২ বয়স : 61 লিঙ্গ : মহিলা	HXX6135257 ফটো উপলব্ধ
166 নাম : দেৱী মায়ী লোহাৰ স্বামীৰ নাম : বিশুলাল লোহাৰ ঘৰ নং : 22 বয়স : 56 লিঙ্গ : মহিলা	HXX1294388 ফটো উপলব্ধ	167 নাম : দিল কুমাৰ লোহাৰ পিতাৰ নাম : বিশুলাল লোহাৰ ঘৰ নং : 22 বয়স : 41 লিঙ্গ : পুৰুষ	PSO0008862 ফটো উপলব্ধ	168 নাম : দেৱী মায়ী লোহাৰ স্বামীৰ নাম : দিল কুমাৰ লোহাৰ ঘৰ নং : 22 বয়স : 37 লিঙ্গ : মহিলা	PSO0008953 ফটো উপলব্ধ
169 নাম : বিমল লোহাৰ পিতাৰ নাম : পূৰ্ণবাহাদুৰ লোহাৰ ঘৰ নং : ২২ বয়স : 31 লিঙ্গ : পুৰুষ	HXX6142058 ফটো উপলব্ধ	S 170 নাম : দেৱীমায়ী লোহাৰ পিতাৰ নাম : পূৰ্ণবাহাদুৰ লোহাৰ ঘৰ নং : ২২ বয়স : 29 লিঙ্গ : মহিলা	HXX6142003 ফটো উপলব্ধ	171 নাম : লক্ষ্মন লামা পিতাৰ নাম : ৰত্ন বাহাদুৰ লামা ঘৰ নং : 22 ক বয়স : 57 লিঙ্গ : পুৰুষ	HXX1435577 ফটো উপলব্ধ
172 নাম : চন্দ মায়ী লামা স্বামীৰ নাম : লক্ষ্মন লামা ঘৰ নং : 22 ক বয়স : 55 লিঙ্গ : মহিলা	HXX1435569 ফটো উপলব্ধ	173 নাম : তিচিৰিং লামা পিতাৰ নাম : লক্ষ্মন লামা ঘৰ নং : 22 ক বয়স : 35 লিঙ্গ : পুৰুষ	HXX1450329 ফটো উপলব্ধ	174 নাম : দীপা লামা স্বামীৰ নাম : তিচিৰিং লামা ঘৰ নং : 22 ক বয়স : 29 লিঙ্গ : মহিলা	HXX1436542 ফটো উপলব্ধ
175 নাম : পাছাং লামা পিতাৰ নাম : লক্ষ্মন লামা ঘৰ নং : 22 ক বয়স : 28 লিঙ্গ : পুৰুষ	HXX1435486 ফটো উপলব্ধ	176 নাম : ৰণ মায়ী লিঙ্গ স্বামীৰ নাম : কেশৰ সিং লিঙ্গ ঘৰ নং : ২৩ বয়স : 60 লিঙ্গ : মহিলা	HXX6135279 ফটো উপলব্ধ	# 177 নাম : কেশৰ সিং লিঙ্গ পিতাৰ নাম : গজ বাহাদুৰ লিঙ্গ ঘৰ নং : ২৩ বয়স : 71 লিঙ্গ : পুৰুষ	HXX6135268 ফটো উপলব্ধ
# 178 নাম : দুৰ্গা বাহাদুৰ লিঙ্গ পিতাৰ নাম : কেশৰ সিং লিঙ্গ ঘৰ নং : ২৩ বয়স : 44 লিঙ্গ : পুৰুষ	HXX6135280 ফটো উপলব্ধ	179 নাম : সুনীতা মায়ী লিঙ্গ স্বামীৰ নাম : দুৰ্গা বগা লিঙ্গ ঘৰ নং : ২৩ বয়স : 42 লিঙ্গ : মহিলা	HXX6135291 ফটো উপলব্ধ	# 180 নাম : লোক মায়ী লিঙ্গ পিতাৰ নাম : কেশৰ সিং লিঙ্গ ঘৰ নং : ২৩ বয়স : 43 লিঙ্গ : মহিলা	HXX0268656 ফটো উপলব্ধ



181 নাম : ধন বাঃ লিম্বু পিতাৰ নাম: দেৱদত্ত লিম্বু ঘৰ নং : ২৩ বয়স : 40 লিঙ্গ : পুৰুষ	HXX6142069 ফটো উপলব্ধ	# 182 নাম : ৰেখা লিম্বু ছেত্ৰী স্বামীৰ নাম: লোক বাহাদুৰ ছেত্ৰী ঘৰ নং : ৩৭ বয়স : 39 লিঙ্গ : মহিলা	HXX6141964 ফটো উপলব্ধ	S 183 নাম : এম কুমাৰী পৌড়েল স্বামীৰ নাম: কৃষ্ণ পৌড়েল ঘৰ নং : ২৪ বয়স : ৪৬ লিঙ্গ : মহিলা	HXX1614866 ফটো উপলব্ধ
# 184 নাম : জ্ঞান মায়া লিম্বু স্বামীৰ নাম: যম বাহাদুৰ লিম্বু ঘৰ নং : ২৩ বয়স : 31 লিঙ্গ : মহিলা	HXX0269035 ফটো উপলব্ধ	185 নাম : ৰেণু লিম্বু স্বামীৰ নাম: ধন বাহাদুৰ লিম্বু ঘৰ নং : ২৩ বয়স : 34 লিঙ্গ : মহিলা	HXX0301663 ফটো উপলব্ধ	# 186 নাম : যাম বাহাদুৰ লিম্বু পিতাৰ নাম: কেশৰ সিং লিম্বু ঘৰ নং : ২৩ বয়স : 33 লিঙ্গ : পুৰুষ	HXX0078626 ফটো উপলব্ধ
# 187 নাম : বীৰ্য বাহাদুৰ লিম্বু পিতাৰ নাম: হাংপাল সিং লিম্বু ঘৰ নং : ২৩ বয়স : 32 লিঙ্গ : পুৰুষ	HXX6142150 ফটো উপলব্ধ	# 188 নাম : অঞ্চলি ৰাই লিম্বু স্বামীৰ নাম: বিষ্ণু বাহাদুৰ লিম্বু ঘৰ নং : ২৩ বয়স : 32 লিঙ্গ : মহিলা	HXX0078717 ফটো উপলব্ধ	# 189 নাম : জনক বাহাদুৰ লিম্বু পিতাৰ নাম: কেশৰ সিং লিম্বু ঘৰ নং : ২৩ বয়স : 38 লিঙ্গ : পুৰুষ	HXX6135304 ফটো উপলব্ধ
S 190 নাম : লীলামায়া লিম্বু পিতাৰ নাম: কেশৰ সিং লিম্বু ঘৰ নং : ২৩ বয়স : ২৬ লিঙ্গ : মহিলা	HXX0269936 ফটো উপলব্ধ	191 নাম : ৰাহুল লিম্বু পিতাৰ নাম: দুৰ্গা বাহাদুৰ লিম্বু ঘৰ নং : ২৩ বয়স : 23 লিঙ্গ : পুৰুষ	HXX1522390 ফটো উপলব্ধ	192 নাম : মীনা কুমাৰী লিম্বু স্বামীৰ নাম: ৰাহুল লিম্বু ঘৰ নং : ২৩ বয়স : 23 লিঙ্গ : মহিলা	HXX1856020 ফটো উপলব্ধ
193 নাম : ৰস্মা ছেত্ৰী পিতাৰ নাম: ৰামচন্দ্ৰ ছেত্ৰী ঘৰ নং : ২৩ বয়স : 20 লিঙ্গ : মহিলা	PSO0123125 ফটো উপলব্ধ	194 নাম : চৰিতা লিম্বু স্বামীৰ নাম: শ্ৰেৰ বাহাদুৰ লিম্বু ঘৰ নং : ২৩ক বয়স : 34 লিঙ্গ : মহিলা	HXX0301754 ফটো উপলব্ধ	195 নাম : গঙ্গামায়া লিম্বু স্বামীৰ নাম: হাংপাল সিং লিম্বু ঘৰ নং : ২৩ক বয়স : 48 লিঙ্গ : মহিলা	HXX6135315 ফটো উপলব্ধ
196 নাম : শ্ৰেৰ বাহাদুৰ লিম্বু পিতাৰ নাম: হাংপাল সিং লিম্বু ঘৰ নং : ২৩ক বয়স : 37 লিঙ্গ : পুৰুষ	HXX6135326 ফটো উপলব্ধ	197 নাম : নৰমায়া লিম্বু মাতৃৰ নাম: গংগামায়া লিম্বু ঘৰ নং : ২৩ক বয়স : 29 লিঙ্গ : মহিলা	HXX6142047 ফটো উপলব্ধ	198 নাম : পূৰ্ণ বাহাদুৰ লিম্বু পিতাৰ নাম: দিল বাহাদুৰ লিম্বু ঘৰ নং : ২৪ বয়স : 70 লিঙ্গ : পুৰুষ	HXX6135337 ফটো উপলব্ধ
199 নাম : শঙ্কৰ বগা লিম্বু পিতাৰ নাম: তিল বগা লিম্বু ঘৰ নং : ২৪ বয়স : 67 লিঙ্গ : পুৰুষ	HXX6135348 ফটো উপলব্ধ	S 200 নাম : ৰুমা লিম্বু পিতাৰ নাম: পূৰ্ণ বাঃ লিম্বু ঘৰ নং : ২৪ বয়স : ৪৬ লিঙ্গ : মহিলা	HXX6135359 ফটো উপলব্ধ	201 নাম : ৰাজ লিম্বু পিতাৰ নাম: ইৰ্ক বাহাদুৰ লিম্বু ঘৰ নং : ২৪ বয়স : 34 লিঙ্গ : পুৰুষ	HXX1855923 ফটো উপলব্ধ
# 202 নাম : বিনা লিম্বু স্বামীৰ নাম: ৰচন লিম্বু ঘৰ নং : ২৪ বয়স : 33 লিঙ্গ : মহিলা	HXX0301705 ফটো উপলব্ধ	# 203 নাম : ৰছন লিম্বু পিতাৰ নাম: পূৰ্ণ বাহাদুৰ লিম্বু ঘৰ নং : ২৪ বয়স : 33 লিঙ্গ : পুৰুষ	HXX0272336 ফটো উপলব্ধ	E 204 নাম : সম্বু লিম্বু পিতাৰ নাম: পূৰ্ণ বাহাদুৰ লিম্বু ঘৰ নং : ২৪ বয়স : ২৭ লিঙ্গ : পুৰুষ	HXX6142036 ফটো উপলব্ধ
# 205 নাম : ভীম বাহাদুৰ লিম্বু পিতাৰ নাম: মেধী বাহাদুৰ লিম্বু ঘৰ নং : ২৪ বয়স : 27 লিঙ্গ : পুৰুষ	HXX0191783 ফটো উপলব্ধ	206 নাম : ভীম বাহাদুৰ লিম্বু পিতাৰ নাম: শংকৰ লিম্বু ঘৰ নং : ২৪ বয়স : 24 লিঙ্গ : পুৰুষ	HXX1232040 ফটো উপলব্ধ	207 নাম : টঙ্ক প্ৰসাদ ৰিজাল পিতাৰ নাম: কৰ্ণ প্ৰসাদ ৰিজাল ঘৰ নং : ২৫ বয়স : 59 লিঙ্গ : পুৰুষ	HXX6135360 ফটো উপলব্ধ
208 নাম : ভদ্ৰ মায়া ৰিজাল স্বামীৰ নাম: টঙ্ক প্ৰসাদ ৰিজাল ঘৰ নং : ২৫ বয়স : 58 লিঙ্গ : মহিলা	HXX6135371 ফটো উপলব্ধ	209 নাম : ধন বাহাদুৰ ছেত্ৰী পিতাৰ নাম: লক্ষ্মন ছেত্ৰী ঘৰ নং : ২৫ বয়স : 42 লিঙ্গ : পুৰুষ	HXX6740734 ফটো উপলব্ধ	210 নাম : দেবী প্ৰসাদ ৰিজাল পিতাৰ নাম: টঙ্ক প্ৰসাদ ৰিজাল ঘৰ নং : ২৫ বয়স : 39 লিঙ্গ : পুৰুষ	HXX6135382 ফটো উপলব্ধ



211 নাম : ইৰৰাজ্জ ৰিজাল পিতাৰ নাম: টংক প্ৰসাদ ৰিজাল ঘৰ নং : ২৫ বয়স : 34 লিঙ্গ : পুৰুষ	HXX0192203 ফটো উপলব্ধ	212 নাম : সীতা ছেত্ৰী স্বামীৰ নাম: ধন বাহাদুৰ ছেত্ৰী ঘৰ নং : ২৫ বয়স : 30 লিঙ্গ : মহিলা	HXX0274639 ফটো উপলব্ধ	213 নাম : ৰুক্মিণি ৰিজাল পিতাৰ নাম: তংক প্ৰসাদ ৰিজাল ঘৰ নং : ২৫ বয়স : 28 লিঙ্গ : মহিলা	HXX0300681 ফটো উপলব্ধ
214 নাম : গমা দেৱী ভট্টৰাই স্বামীৰ নাম: কৃষ্ণ প্ৰসাদ ভট্টৰাই ঘৰ নং : ২৫ বয়স : 26 লিঙ্গ : মহিলা	HXX0300905 ফটো উপলব্ধ	215 নাম : যশোদা ভট্টৰাই স্বামীৰ নাম: ধন প্ৰসাদ ভট্টৰাই ঘৰ নং : ২৫ বয়স : 26 লিঙ্গ : মহিলা	HXX0563056 ফটো উপলব্ধ	216 নাম : অনিতা ৰিজাল স্বামীৰ নাম: দেৱী প্ৰসাদ ৰিজাল ঘৰ নং : ২৫ বয়স : 25 লিঙ্গ : মহিলা	HXX0641076 ফটো উপলব্ধ
217 নাম : ওবাং লিম্বু পিতাৰ নাম: শৈৰ বাহাদুৰ লিম্বু ঘৰ নং : ২৬ বয়স : 66 লিঙ্গ : পুৰুষ	HXX6135440 ফটো উপলব্ধ	# 218 নাম : চল' মায়া লিম্বু স্বামীৰ নাম: জংগলাল লিম্বু ঘৰ নং : ২৬ বয়স : 61 লিঙ্গ : মহিলা	HXX6135451 ফটো উপলব্ধ	219 নাম : দিল বাহাদুৰ লিম্বু পিতাৰ নাম: জয় প্ৰসাদ লিম্বু ঘৰ নং : 26 বয়স : 53 লিঙ্গ : পুৰুষ	PSO0087908 ফটো উপলব্ধ
220 নাম : আইত বাঃ লিম্বু পিতাৰ নাম: জয় বাঃ লিম্বু ঘৰ নং : ২৬ বয়স : 50 লিঙ্গ : পুৰুষ	HXX6135428 ফটো উপলব্ধ	221 নাম : লীলামায়া লিম্বু স্বামীৰ নাম: আইত বাঃ লিম্বু ঘৰ নং : ২৬ বয়স : 46 লিঙ্গ : মহিলা	HXX6135439 ফটো উপলব্ধ	222 নাম : নিজৰা গুগৈ দেউৰী স্বামীৰ নাম: ধৰ্মকুমাৰ দেউৰী ঘৰ নং : 26 বয়স : 33 লিঙ্গ : মহিলা	HXX1364504 ফটো উপলব্ধ
223 নাম : ইন্দ্ৰ বাহাদুৰ লিম্বু পিতাৰ নাম: ওবাংগ লিম্বু ঘৰ নং : ২৬ বয়স : 32 লিঙ্গ : পুৰুষ	HXX0179150 ফটো উপলব্ধ	224 নাম : ৰণ বাহাদুৰ থাপা পিতাৰ নাম: বাৰি বাহাদুৰ থাপা ঘৰ নং : 26 বয়স : 29 লিঙ্গ : পুৰুষ	HXX0286336 ফটো উপলব্ধ	225 নাম : জচ মায়া লিম্বু স্বামীৰ নাম: জচ বাহাদুৰ লিম্বু ঘৰ নং : ২৬ক বয়স : 48 লিঙ্গ : মহিলা	HXX0276329 ফটো উপলব্ধ
226 নাম : আৰতী লিম্বু স্বামীৰ নাম: মদন লিম্বু ঘৰ নং : ২৬ক বয়স : 35 লিঙ্গ : মহিলা	HXX0276576 ফটো উপলব্ধ	227 নাম : লোক মায়া লিম্বু স্বামীৰ নাম: চুকলাল লিম্বু ঘৰ নং : ২৬ক বয়স : 28 লিঙ্গ : মহিলা	HXX0277178 ফটো উপলব্ধ	228 নাম : হোম মায়া লিম্বু পিতাৰ নাম: ৰাজকুমাৰ লিম্বু ঘৰ নং : ২৬ক বয়স : 30 লিঙ্গ : মহিলা	HXX0300335 ফটো উপলব্ধ
229 নাম : যশ বাহাদুৰ লিম্বু পিতাৰ নাম: ধন বাহাদুৰ লিম্বু ঘৰ নং : ২৬ক বয়স : 61 লিঙ্গ : পুৰুষ	HXX6142105 ফটো উপলব্ধ	230 নাম : চুকৰাজ লিম্বু পিতাৰ নাম: ৰত্ন বাহাদুৰ লিম্বু ঘৰ নং : ২৬ক বয়স : 46 লিঙ্গ : পুৰুষ	HXX6135495 ফটো উপলব্ধ	231 নাম : দিল মায়া লিম্বু স্বামীৰ নাম: চুকৰাজ লিম্বু ঘৰ নং : ২৬ক বয়স : 41 লিঙ্গ : মহিলা	HXX6135484 ফটো উপলব্ধ
232 নাম : মদন লিম্বু পিতাৰ নাম: ৰত্ন বাহাদুৰ লিম্বু ঘৰ নং : ২৬ক বয়স : 40 লিঙ্গ : পুৰুষ	HXX6135462 ফটো উপলব্ধ	233 নাম : ৰাজ কুমাৰ লিম্বু পিতাৰ নাম: ৰত্ন বাহাদুৰ লিম্বু ঘৰ নং : ২৬ক বয়স : 38 লিঙ্গ : পুৰুষ	HXX6135473 ফটো উপলব্ধ	234 নাম : চুকলাল লিম্বু পিতাৰ নাম: জচ বাহাদুৰ লিম্বু ঘৰ নং : ২৬ক বয়স : 35 লিঙ্গ : পুৰুষ	HXX1810293 ফটো উপলব্ধ
235 নাম : বুধলাল লিম্বু পিতাৰ নাম: জচ বাহাদুৰ লিম্বু ঘৰ নং : ২৬ক বয়স : 31 লিঙ্গ : পুৰুষ	HXX1846486 ফটো উপলব্ধ	236 নাম : মৈত' বাঃ লিম্বু পিতাৰ নাম: জিত বাঃ লিম্বু ঘৰ নং : ২৭ বয়স : 66 লিঙ্গ : পুৰুষ	HXX6135508 ফটো উপলব্ধ	237 নাম : ধনমায়া লিম্বু স্বামীৰ নাম: মৈত' বাঃ লিম্বু ঘৰ নং : ২৭ বয়স : 66 লিঙ্গ : মহিলা	HXX6135519 ফটো উপলব্ধ
238 নাম : চানি মায়া লিম্বু স্বামীৰ নাম: টংক বাহাদুৰ লিম্বু ঘৰ নং : 27 বয়স : 56 লিঙ্গ : মহিলা	HXX1884063 ফটো উপলব্ধ	239 নাম : টংক বাহাদুৰ লিম্বু পিতাৰ নাম: মৈত' বাহাদুৰ লিম্বু ঘৰ নং : ২৭ বয়স : 49 লিঙ্গ : পুৰুষ	HXX0279026 ফটো উপলব্ধ	240 নাম : পূৰ্ণ বাহাদুৰ লিম্বু পিতাৰ নাম: মৈত' বাহাদুৰ লিম্বু ঘৰ নং : ২৭ বয়স : 40 লিঙ্গ : পুৰুষ	HXX6135520 ফটো উপলব্ধ



241 নাম : সুমন লিঙ্গ পিতাৰ নাম: মৈত বাহাদুৰ লিঙ্গ ঘৰ নং : ২৭ বয়স : 35 লিঙ্গ : পুৰুষ	HXX0279208 ফটো উপলব্ধ	242 নাম : সন্জ লিঙ্গ পিতাৰ নাম: মৈত বাহাদুৰ লিঙ্গ ঘৰ নং : ২৭ বয়স : 31 লিঙ্গ : মহিলা	HXX0300533 ফটো উপলব্ধ	# 243 নাম : দীপক লিঙ্গ পিতাৰ নাম: খমান লিঙ্গ ঘৰ নং : ২৭ বয়স : 30 লিঙ্গ : পুৰুষ	HXX0190454 ফটো উপলব্ধ
244 নাম : সন্ধ্যা লিঙ্গ পিতাৰ নাম: মইতা বাহাদুৰ লিঙ্গ ঘৰ নং : ২৭ বয়স : 28 লিঙ্গ : মহিলা	HXX0187724 ফটো উপলব্ধ	245 নাম : চলন লিঙ্গ পিতাৰ নাম: পূৰ্ণ বাহাদুৰ লিঙ্গ ঘৰ নং : 27 বয়স : 22 লিঙ্গ : পুৰুষ	HXX1855899 ফটো উপলব্ধ	246 নাম : বৰ্ণা লিঙ্গ স্বামীৰ নাম: চলন লিঙ্গ ঘৰ নং : 27 বয়স : 22 লিঙ্গ : মহিলা	PSO0053876 ফটো উপলব্ধ
247 নাম : পবিত্ৰা লিঙ্গ স্বামীৰ নাম: দীপক লিঙ্গ ঘৰ নং : 27 বয়স : 20 লিঙ্গ : মহিলা	PSO0124412 ফটো উপলব্ধ	# 248 নাম : মেঘ বাহাদুৰ লিঙ্গ পিতাৰ নাম: সূৰ্য্য বাঃ লিঙ্গ ঘৰ নং : ২৮ বয়স : 55 লিঙ্গ : পুৰুষ	HXX6135553 ফটো উপলব্ধ	# 249 নাম : জিতমতী লিঙ্গ স্বামীৰ নাম: মেঘ বাঃ লিঙ্গ ঘৰ নং : ২৮ বয়স : 51 লিঙ্গ : মহিলা	HXX6135564 ফটো উপলব্ধ
250 নাম : বৃধ মায়া লিঙ্গ স্বামীৰ নাম: মেঘ বাঃ লিঙ্গ ঘৰ নং : ২৮ বয়স : 49 লিঙ্গ : মহিলা	HXX6135575 ফটো উপলব্ধ	251 নাম : সোন্চা মতি লিঙ্গ স্বামীৰ নাম: গান্ধি গিৰি ঘৰ নং : 28 বয়স : 36 লিঙ্গ : মহিলা	HXX1879063 ফটো উপলব্ধ	252 নাম : বমেশ লিঙ্গ পিতাৰ নাম: মেঘ বাহাদুৰ লিঙ্গ ঘৰ নং : ২৮ বয়স : 31 লিঙ্গ : পুৰুষ	HXX0093997 ফটো উপলব্ধ
253 নাম : মঞ্জু লিঙ্গ স্বামীৰ নাম: বমেশ লিঙ্গ ঘৰ নং : 28 বয়স : 31 লিঙ্গ : মহিলা	HXX1522572 ফটো উপলব্ধ	254 নাম : বৰ্ণ বাহাদুৰ লিঙ্গ পিতাৰ নাম: মেঘ বাহাদুৰ লিঙ্গ ঘৰ নং : ২৮ বয়স : 25 লিঙ্গ : পুৰুষ	HXX0485656 ফটো উপলব্ধ	255 নাম : দিপালী লিঙ্গ পিতাৰ নাম: মেঘ বাহাদুৰ লিঙ্গ ঘৰ নং : 28 বয়স : 23 লিঙ্গ : মহিলা	HXX1522580 ফটো উপলব্ধ
256 নাম : দিল কুমাৰ কাৰকি ছেত্ৰী পিতাৰ নাম: ধন বাহাদুৰ কাৰকি ছেত্ৰী ঘৰ নং : 28 ক বয়স : 43 লিঙ্গ : পুৰুষ	HXX0481838 ফটো উপলব্ধ	257 নাম : খৰমান লিঙ্গ পিতাৰ নাম: সূৰ্য্য বাঃ লিঙ্গ ঘৰ নং : ২৯ বয়স : 61 লিঙ্গ : পুৰুষ	HXX6135586 ফটো উপলব্ধ	258 নাম : বৃধমায়া লিঙ্গ স্বামীৰ নাম: খৰমান লিঙ্গ ঘৰ নং : ২৯ বয়স : 56 লিঙ্গ : মহিলা	HXX6135597 ফটো উপলব্ধ
259 নাম : বিন্দহিয়া লিঙ্গ স্বামীৰ নাম: পূৰ্ণ বাহাদুৰ লিঙ্গ ঘৰ নং : 29 বয়স : 45 লিঙ্গ : মহিলা	HXX2240768 ফটো উপলব্ধ	260 নাম : হৰ্ক বাঃ লিঙ্গ পিতাৰ নাম: খৰমান লিঙ্গ ঘৰ নং : ২৯ বয়স : 40 লিঙ্গ : পুৰুষ	HXX6135600 ফটো উপলব্ধ	261 নাম : মনেশ্বৰ লিঙ্গ পিতাৰ নাম: খৰমান লিঙ্গ ঘৰ নং : ২৯ বয়স : 34 লিঙ্গ : পুৰুষ	HXX0191882 ফটো উপলব্ধ
# 262 নাম : বিষ্ণু মায়া লিঙ্গ স্বামীৰ নাম: মনেশ্বৰ লিঙ্গ ঘৰ নং : ২৯ বয়স : 28 লিঙ্গ : মহিলা	HXX0641829 ফটো উপলব্ধ	263 নাম : চৰিতা লিঙ্গ স্বামীৰ নাম: বল বাহাদুৰ লিঙ্গ ঘৰ নং : 29 বয়স : 28 লিঙ্গ : মহিলা	PSO0124420 ফটো উপলব্ধ	264 নাম : বল বাহাদুৰ লিঙ্গ পিতাৰ নাম: খৰমান লিঙ্গ ঘৰ নং : ২৯ বয়স : 27 লিঙ্গ : পুৰুষ	HXX0641779 ফটো উপলব্ধ
265 নাম : টেক বাঃ ছেত্ৰী পিতাৰ নাম: ভদ্র বাঃ ছেত্ৰী ঘৰ নং : ৩০ বয়স : 51 লিঙ্গ : পুৰুষ	HXX6135644 ফটো উপলব্ধ	266 নাম : দেবীমায়া ছেত্ৰী স্বামীৰ নাম: টেক বাঃ ছেত্ৰী ঘৰ নং : ৩০ বয়স : 50 লিঙ্গ : মহিলা	HXX6135655 ফটো উপলব্ধ	S 267 নাম : তুলসী বাহাদুৰ ছেত্ৰী পিতাৰ নাম: ভদ্র বাহাদুৰ ছেত্ৰী ঘৰ নং : ৩০ বয়স : 49 লিঙ্গ : পুৰুষ	HXX0191973 ফটো উপলব্ধ
S 268 নাম : ধন বাহাদুৰ ছেত্ৰী পিতাৰ নাম: ভদ্র বাঃ ছেত্ৰী ঘৰ নং : ৩০ বয়স : 47 লিঙ্গ : পুৰুষ	HXX6135688 ফটো উপলব্ধ	S 269 নাম : মন বাঃ ছেত্ৰী পিতাৰ নাম: ভদ্র বাঃ ছেত্ৰী ঘৰ নং : ৩০ বয়স : 45 লিঙ্গ : পুৰুষ	HXX6135702 ফটো উপলব্ধ	S 270 নাম : পদমায়া ছেত্ৰী স্বামীৰ নাম: ধন বাহাদুৰ ছেত্ৰী ঘৰ নং : ৩০ বয়স : 40 লিঙ্গ : মহিলা	HXX6135699 ফটো উপলব্ধ



271 নাম : এক বাহাদুৰ ছেত্ৰী পিতাৰ নাম: টেক বাহাদুৰ ছেত্ৰী ঘৰ নং : ৩০ বয়স : 34 লিঙ্গ : পুৰুষ	HXX0537415 ফটো উপলব্ধ	S 272 নাম : সুমিত্ৰা ছেত্ৰী স্বামীৰ নাম: মন বাহাদুৰ ছেত্ৰী ঘৰ নং : ৩৩ বয়স : 33 লিঙ্গ : মহিলা	HXX0301564 ফটো উপলব্ধ	273 নাম : ধন বাহাদুৰ ছেত্ৰী পিতাৰ নাম: টেক বাহাদুৰ ছেত্ৰী ঘৰ নং : ৩০ বয়স : 30 লিঙ্গ : পুৰুষ	HXX0537399 ফটো উপলব্ধ
274 নাম : মনিষা ছেত্ৰী স্বামীৰ নাম: প্ৰবিন চেত্ৰী ঘৰ নং : ৩০ বয়স : 26 লিঙ্গ : মহিলা	HXX0537381 ফটো উপলব্ধ	275 নাম : কিচৰ চুনাৰ পিতাৰ নাম: মন বাহাদুৰ চুনাৰ ঘৰ নং : ৩০ক বয়স : 32 লিঙ্গ : পুৰুষ	HXX0287425 ফটো উপলব্ধ	276 নাম : আইত' মায়া লোহাৰ স্বামীৰ নাম: মন বাঃ লোহাৰ ঘৰ নং : ৩০ক বয়স : 61 লিঙ্গ : মহিলা	HXX6135735 ফটো উপলব্ধ
277 নাম : জিত বাঃ লিম্বু পিতাৰ নাম: পূৰ্ণ বাঃ লিম্বু ঘৰ নং : ৩১ বয়স : 65 লিঙ্গ : পুৰুষ	HXX6135791 ফটো উপলব্ধ	278 নাম : জানোকা দেবী লিম্বু স্বামীৰ নাম: পূৰ্ণ বাঃ লিম্বু ঘৰ নং : ৩১ বয়স : 58 লিঙ্গ : মহিলা	HXX6135768 ফটো উপলব্ধ	279 নাম : কেশ মায়া লিম্বু পিতাৰ নাম: পূৰ্ণ বাহাদুৰ লিম্বু ঘৰ নং : ৩১ বয়স : 58 লিঙ্গ : মহিলা	HXX6135779 ফটো উপলব্ধ
280 নাম : তীৰ্থমায়া লিম্বু স্বামীৰ নাম: জিত বগ্গ লিম্বু ঘৰ নং : ৩১ বয়স : 55 লিঙ্গ : মহিলা	HXX6135826 ফটো উপলব্ধ	# 281 নাম : চেৰতী লিম্বু ছেত্ৰী স্বামীৰ নাম: বাম বাহাদুৰ ছেত্ৰী ঘৰ নং : ৩১ বয়স : 46 লিঙ্গ : মহিলা	HXX6135780 ফটো উপলব্ধ	282 নাম : ধন বাহাদুৰ লিম্বু পিতাৰ নাম: জিত বাহাদুৰ লিম্বু ঘৰ নং : 31 বয়স : 41 লিঙ্গ : পুৰুষ	HXX1855741 ফটো উপলব্ধ
283 নাম : প্ৰকাশ লিম্বু পিতাৰ নাম: পূৰ্ণ বাহাদুৰ লিম্বু ঘৰ নং : ৩১ বয়স : 40 লিঙ্গ : পুৰুষ	HXX6135804 ফটো উপলব্ধ	284 নাম : দেবেন লিম্বু পিতাৰ নাম: জিত বাঃ লিম্বু ঘৰ নং : ৩১ বয়স : 38 লিঙ্গ : পুৰুষ	HXX6135815 ফটো উপলব্ধ	# 285 নাম : ঈশ্বৰ কুমাৰ লিম্বু পিতাৰ নাম: পুনবাহাদুৰ লিম্বু ঘৰ নং : ৩১ বয়স : 37 লিঙ্গ : পুৰুষ	HXX6135837 ফটো উপলব্ধ
286 নাম : দেবকী লিম্বু স্বামীৰ নাম: দেবেন লিম্বু ঘৰ নং : ৩১ বয়স : 34 লিঙ্গ : মহিলা	HXX0289777 ফটো উপলব্ধ	287 নাম : বসন্তী লিম্বু স্বামীৰ নাম: প্ৰকাশ লিম্বু ঘৰ নং : ৩১ বয়স : 34 লিঙ্গ : মহিলা	HXX6135848 ফটো উপলব্ধ	288 নাম : বিষ্ণু লিম্বু পিতাৰ নাম: জিত বাহাদুৰ লিম্বু ঘৰ নং : ৩১ বয়স : 33 লিঙ্গ : পুৰুষ	HXX0103259 ফটো উপলব্ধ
#2 289 নাম : যশমতি লিম্বু পিতাৰ নাম: পূৰ্ণ বাহাদুৰ লিম্বু ঘৰ নং : ৩১ বয়স : 35 লিঙ্গ : মহিলা	HXX6142183 ফটো উপলব্ধ	# 290 নাম : মংগল মায়া লিম্বু স্বামীৰ নাম: ঈশ্বৰ কুমাৰ লিম্বু ঘৰ নং : ৩১ বয়স : 32 লিঙ্গ : মহিলা	HXX6141884 ফটো উপলব্ধ	291 নাম : মাষ্টাৰ চঞ্জয় ছেত্ৰী পিতাৰ নাম: লিলাধৰ ছেত্ৰী ঘৰ নং : ৩১ বয়স : 28 লিঙ্গ : পুৰুষ	HXX0652123 ফটো উপলব্ধ
292 নাম : শমশেৰ লিম্বু পিতাৰ নাম: ৰাজ কুমাৰ লিম্বু ঘৰ নং : ৩১ বয়স : 28 লিঙ্গ : পুৰুষ	HXX1231935 ফটো উপলব্ধ	293 নাম : নয়ন কুমাৰী লিম্বু পিতাৰ নাম: ৰাজ কুমাৰ লিম্বু ঘৰ নং : ৩১ বয়স : 26 লিঙ্গ : মহিলা	HXX0526855 ফটো উপলব্ধ	294 নাম : সুবজ ছেত্ৰী পিতাৰ নাম: লিলাধৰ ছেত্ৰী ঘৰ নং : ৩১ বয়স : 23 লিঙ্গ : পুৰুষ	HXX0566752 ফটো উপলব্ধ
295 নাম : কৃষ্ণ দৰ্জী পিতাৰ নাম: ৰবি দৰ্জী ঘৰ নং : 31 কা বয়স : 21 লিঙ্গ : পুৰুষ	PSO0125146 ফটো উপলব্ধ	296 নাম : টেক বাঃ লিম্বু পিতাৰ নাম: পূৰ্ণ বাঃ লিম্বু ঘৰ নং : ৩২ বয়স : 49 লিঙ্গ : পুৰুষ	HXX6135859 ফটো উপলব্ধ	297 নাম : মতি মায়া লিম্বু স্বামীৰ নাম: টেক বাহাদুৰ লিম্বু ঘৰ নং : ৩২ বয়স : 49 লিঙ্গ : মহিলা	HXX6135860 ফটো উপলব্ধ
298 নাম : ছানচা মায়া লিম্বু পিতাৰ নাম: টেক বাহাদুৰ লিম্বু ঘৰ নং : 32 বয়স : 25 লিঙ্গ : মহিলা	HXX0643528 ফটো উপলব্ধ	E 299 নাম : দেউমায়া লিম্বু স্বামীৰ নাম: কৰবীৰ লিম্বু ঘৰ নং : ৩৬ বয়স : 81 লিঙ্গ : মহিলা	HXX6135882 ফটো উপলব্ধ	# 300 নাম : দেৱীমায়া লিম্বু স্বামীৰ নাম: লুক বাহাদুৰ লিম্বু ঘৰ নং : ৪২ ক বয়স : 54 লিঙ্গ : মহিলা	HXX0187831 ফটো উপলব্ধ



# 301 নাম : বংগী লিঙ্গ স্বামীৰ নাম: কৰবীৰ লিঙ্গ ঘৰ নং : ৩৬ বয়স : 47 লিঙ্গ : মহিলা	HXX6135893 ফটো উপলব্ধ	302 নাম : ফুল মায়া লিঙ্গ পিতাৰ নাম: কৰবীৰ লিঙ্গ ঘৰ নং : ৩৬ বয়স : 39 লিঙ্গ : মহিলা	HXX0494666 ফটো উপলব্ধ	303 নাম : বিঠে লিঙ্গ পিতাৰ নাম: কৰবীৰ লিঙ্গ ঘৰ নং : ৩৬ বয়স : 37 লিঙ্গ : পুৰুষ	HXX0113357 ফটো উপলব্ধ
304 নাম : কালী মায়া লিঙ্গ স্বামীৰ নাম: বিঠে লিঙ্গ ঘৰ নং : ৩৬ বয়স : 32 লিঙ্গ : মহিলা	HXX0297697 ফটো উপলব্ধ	305 নাম : মঞ্জল মায়া লিঙ্গ স্বামীৰ নাম: চানু লিঙ্গ ঘৰ নং : ৩৬ বয়স : 31 লিঙ্গ : মহিলা	HXX0113845 ফটো উপলব্ধ	306 নাম : চানু লিঙ্গ পিতাৰ নাম: কৰবীৰ লিঙ্গ ঘৰ নং : ৩৬ বয়স : 31 লিঙ্গ : পুৰুষ	HXX6142014 ফটো উপলব্ধ
E 307 নাম : তিল বাহাদুৰ ছেত্ৰী পিতাৰ নাম: নৰ বাহাদুৰ ছেত্ৰী ঘৰ নং : ৩৭ বয়স : 69 লিঙ্গ : পুৰুষ	HXX6135906 ফটো উপলব্ধ	308 নাম : হৰ্ক বাহাদুৰ ছেত্ৰী পিতাৰ নাম: তেজ বাহাদুৰ ছেত্ৰী ঘৰ নং : 37 বয়স : 57 লিঙ্গ : পুৰুষ	HXX1522242 ফটো উপলব্ধ	309 নাম : ডম্বৰী কুমাৰী ছেত্ৰী স্বামীৰ নাম: তিল বাঃ ছেত্ৰী ঘৰ নং : ৩৭ বয়স : 52 লিঙ্গ : মহিলা	HXX6135917 ফটো উপলব্ধ
310 নাম : বাম বাহাদুৰ ছেত্ৰী পিতাৰ নাম: নৰ বাহাদুৰ ছেত্ৰী ঘৰ নং : ৩৭ বয়স : 46 লিঙ্গ : পুৰুষ	HXX0114777 ফটো উপলব্ধ	311 নাম : ইন্দ্ৰ বাহাদুৰ ছেত্ৰী পিতাৰ নাম: নৰ বাহাদুৰ ছেত্ৰী ঘৰ নং : 37 বয়স : 41 লিঙ্গ : পুৰুষ	HXX1522499 ফটো উপলব্ধ	312 নাম : দেৱী মায়া ছেত্ৰী স্বামীৰ নাম: দম্বৰ বাহাদুৰ ছেত্ৰী ঘৰ নং : ৩৭ বয়স : 40 লিঙ্গ : মহিলা	HXX0299057 ফটো উপলব্ধ
313 নাম : লোক বাহাদুৰ ছেত্ৰী পিতাৰ নাম: তিল বাহাদুৰ ছেত্ৰী ঘৰ নং : ৩৭ বয়স : 37 লিঙ্গ : পুৰুষ	HXX0299149 ফটো উপলব্ধ	314 নাম : সৰস্বতী ছেত্ৰী পিতাৰ নাম: বাম বাহাদুৰ ছেত্ৰী ঘৰ নং : ৩৭ বয়স : 27 লিঙ্গ : মহিলা	HXX0299909 ফটো উপলব্ধ	315 নাম : দীৰ্ঘ বাহাদুৰ ছেত্ৰী পিতাৰ নাম: তিল বাহাদুৰ ছেত্ৰী ঘৰ নং : ৩৭ বয়স : 26 লিঙ্গ : পুৰুষ	HXX0300319 ফটো উপলব্ধ
316 নাম : গীতা দেৱী ছেত্ৰী পিতাৰ নাম: ভক্ত বাহাদুৰ ছেত্ৰী ঘৰ নং : 37 বয়স : 26 লিঙ্গ : মহিলা	HXX0631762 ফটো উপলব্ধ	S 317 নাম : বানকী ছেত্ৰী পিতাৰ নাম: নৰ বাহাদুৰ ছেত্ৰী ঘৰ নং : 37 বয়স : 25 লিঙ্গ : মহিলা	HXX1522135 ফটো উপলব্ধ	318 নাম : জিত বাহাদুৰ ছেত্ৰী পিতাৰ নাম: ছত্ৰ বাহাদুৰ ছেত্ৰী ঘৰ নং : ৩৭ক বয়স : 32 লিঙ্গ : পুৰুষ	HXX0299768 ফটো উপলব্ধ
319 নাম : শ্যাম ছেত্ৰী পিতাৰ নাম: ইন্দ্ৰ বাহাদুৰ ছেত্ৰী ঘৰ নং : 37 খা বয়স : 28 লিঙ্গ : পুৰুষ	HXX0635011 ফটো উপলব্ধ	320 নাম : বিষ্ণু মায়া ছেত্ৰী পিতাৰ নাম: ইন্দ্ৰ বাহাদুৰ ছেত্ৰী ঘৰ নং : 37 খা বয়স : 24 লিঙ্গ : মহিলা	HXX1855972 ফটো উপলব্ধ	R 321 নাম : বিষ্ণুমায়া ছেত্ৰী পিতাৰ নাম: ইন্দ্ৰ বাহাদুৰ ছেত্ৰী ঘৰ নং : 37 খা বয়স : 24 লিঙ্গ : মহিলা	PSO0053637 ফটো উপলব্ধ
322 নাম : ইন্দ্ৰ বাঃ ছেত্ৰী পিতাৰ নাম: নৰ বাহাদুৰ ছেত্ৰী ঘৰ নং : ৩৭খ বয়স : 67 লিঙ্গ : পুৰুষ	HXX6135951 ফটো উপলব্ধ	323 নাম : ছত্ৰ বাঃ ছেত্ৰী পিতাৰ নাম: নৰ বাহাদুৰ ছেত্ৰী ঘৰ নং : ৩৭ক বয়স : 56 লিঙ্গ : পুৰুষ	HXX6135928 ফটো উপলব্ধ	324 নাম : লীলা মায়া ছেত্ৰী স্বামীৰ নাম: ছত্ৰ বাহাদুৰ ছেত্ৰী ঘৰ নং : ৩৭ক বয়স : 52 লিঙ্গ : মহিলা	HXX6135939 ফটো উপলব্ধ
325 নাম : গীতা ছেত্ৰী স্বামীৰ নাম: ইন্দ্ৰ বাঃ ছেত্ৰী ঘৰ নং : ৩৭খ বয়স : 46 লিঙ্গ : মহিলা	HXX6135962 ফটো উপলব্ধ	326 নাম : পল্লৱীকা গগৈ লাহন স্বামীৰ নাম: অংকুৰ লাহন ঘৰ নং : 38 বয়স : 26 লিঙ্গ : মহিলা	HXX0421297 ফটো উপলব্ধ	327 নাম : জানোকো লিঙ্গ পিতাৰ নাম: নৰ বাহাদুৰ লিঙ্গ ঘৰ নং : ৩৮ বয়স : 26 লিঙ্গ : মহিলা	HXX0563072 ফটো উপলব্ধ
328 নাম : বমেশ লিঙ্গ পিতাৰ নাম: নৰ বাহাদুৰ লিঙ্গ ঘৰ নং : ৩৮ বয়স : 25 লিঙ্গ : পুৰুষ	HXX1224823 ফটো উপলব্ধ	329 নাম : দিপাংক লিঙ্গ পিতাৰ নাম: নৰ বাহাদুৰ লিঙ্গ ঘৰ নং : 38 বয়স : 22 লিঙ্গ : পুৰুষ	HXX1522606 ফটো উপলব্ধ	E 330 নাম : শ্বেৰ বাহাদুৰ থাপা পিতাৰ নাম: বলবীৰ মগৰ ঘৰ নং : ৩৮ বয়স : 86 লিঙ্গ : পুৰুষ	HXX6135984 ফটো উপলব্ধ



331 নাম : বীৰমায়া মগৰ স্বামীৰ নাম : শ্বেৰ বাঃ মগৰ ঘৰ নং : ৩৯ বয়স : 71 লিঙ্গ : মহিলা	HXX6135995 ফটো উপলব্ধ	E 332 নাম : চন্দ্ৰ বাহাদুৰ থাপা পিতাৰ নাম : শ্বেৰ বাহাদুৰ থাপা ঘৰ নং : ৩৯ বয়স : 52 লিঙ্গ : পুৰুষ	HXX6136001 ফটো উপলব্ধ	333 নাম : জানোকা থাপা স্বামীৰ নাম : চল বাঃ মগৰ ঘৰ নং : ৩৯ বয়স : 46 লিঙ্গ : মহিলা	HXX6136034 ফটো উপলব্ধ
# 334 নাম : কৰ্ণ মায়া থাপা স্বামীৰ নাম : চন্দ্ৰ বাঃ থাপা ঘৰ নং : ৩৯ বয়স : 45 লিঙ্গ : মহিলা	HXX6136012 ফটো উপলব্ধ	335 নাম : বিষ্ণুমায়া থাপা স্বামীৰ নাম : কমল থাপা ঘৰ নং : ৩৯ বয়স : 45 লিঙ্গ : মহিলা	HXX6136056 ফটো উপলব্ধ	336 নাম : বাজেন থাপা পিতাৰ নাম : শ্বেৰ বাহাদুৰ থাপা ঘৰ নং : ৩৯ বয়স : 44 লিঙ্গ : পুৰুষ	HXX6136067 ফটো উপলব্ধ
337 নাম : কমল থাপা পিতাৰ নাম : শ্বেৰ বাহাদুৰ থাপা ঘৰ নং : ৩৯ বয়স : 43 লিঙ্গ : পুৰুষ	HXX6136045 ফটো উপলব্ধ	338 নাম : চল বাহাদুৰ মগৰ পিতাৰ নাম : শ্বেৰ বাহাদুৰ মগৰ ঘৰ নং : 39 বয়স : 40 লিঙ্গ : পুৰুষ	HXX1522515 ফটো উপলব্ধ	339 নাম : মনোজ কুমাৰ থাপা পিতাৰ নাম : শ্বেৰ বাহাদুৰ থাপা ঘৰ নং : ৩৯ বয়স : 36 লিঙ্গ : পুৰুষ	HXX6136078 ফটো উপলব্ধ
340 নাম : ধনমায়া লিম্বু থাপা স্বামীৰ নাম : দীৰ্গন থাপা ঘৰ নং : ৩৯ বয়স : 35 লিঙ্গ : মহিলা	HXX0485680 ফটো উপলব্ধ	S 341 নাম : বিষ্ণু কুমাৰী মগৰ স্বামীৰ নাম : বাজেন মগৰ ঘৰ নং : ৩৯ বয়স : 31 লিঙ্গ : মহিলা	HXX6136089 ফটো উপলব্ধ	342 নাম : কৰণ থাপা পিতাৰ নাম : কমল থাপা ঘৰ নং : ৩৯ বয়স : 23 লিঙ্গ : পুৰুষ	HXX0647842 ফটো উপলব্ধ
343 নাম : দিল বাহাদুৰ থাপা পিতাৰ নাম : চল বাহাদুৰ থাপা ঘৰ নং : 39 বয়স : 21 লিঙ্গ : পুৰুষ	HXX1855717 ফটো উপলব্ধ	344 নাম : মুনিদ্ৰ চিৰিং পিতাৰ নাম : বুদ্ধকা চিৰিং ঘৰ নং : 81 বয়স : 68 লিঙ্গ : পুৰুষ	HXX6136090 ফটো উপলব্ধ	345 নাম : মিনতী চিৰিং স্বামীৰ নাম : মুনিদ্ৰ চিৰিং ঘৰ নং : 81 বয়স : 68 লিঙ্গ : মহিলা	HXX6136103 ফটো উপলব্ধ
346 নাম : যতীন চিৰিং পিতাৰ নাম : নুপেন চিৰিং ঘৰ নং : 81 বয়স : 44 লিঙ্গ : পুৰুষ	HXX6136136 ফটো উপলব্ধ	347 নাম : হিমন্ত চিৰিং পিতাৰ নাম : মুনিদ্ৰ চিৰিং ঘৰ নং : 81 বয়স : 43 লিঙ্গ : পুৰুষ	HXX6136125 ফটো উপলব্ধ	348 নাম : ববী বৰুৱা চিৰিং স্বামীৰ নাম : হিমন্ত চিৰিং ঘৰ নং : 81 বয়স : 43 লিঙ্গ : মহিলা	HXX6141908 ফটো উপলব্ধ
349 নাম : হৰিমায়া ছেত্ৰী চিৰিং স্বামীৰ নাম : যতীন চিৰিং ঘৰ নং : 81 বয়স : 35 লিঙ্গ : মহিলা	HXX0123836 ফটো উপলব্ধ	S 350 নাম : জীনামণি গগৈ আহন স্বামীৰ নাম : কৃষ্ণ লাইন ঘৰ নং : 41 বয়স : 27 লিঙ্গ : মহিলা	HXX0421578 ফটো উপলব্ধ	# 351 নাম : লুক বাহাদুৰ লিম্বু পিতাৰ নাম : ভীম বাহাদুৰ লিম্বু ঘৰ নং : 82 ক বয়স : 56 লিঙ্গ : পুৰুষ	HXX0192401 ফটো উপলব্ধ
352 নাম : ভীম বাহাদুৰ লিম্বু পিতাৰ নাম : ধন বাহাদুৰ লিম্বু ঘৰ নং : 82 বয়স : 49 লিঙ্গ : পুৰুষ	HXX6142116 ফটো উপলব্ধ	353 নাম : মঙ্গল মায়া লিম্বু স্বামীৰ নাম : ভীম বাহাদুৰ লিম্বু ঘৰ নং : 82 বয়স : 45 লিঙ্গ : মহিলা	HXX1231893 ফটো উপলব্ধ	354 নাম : বল বাহাদুৰ তামাং অন্যান্য : গস্তীৰ সিং তামাং ঘৰ নং : 42 বয়স : 43 লিঙ্গ : পুৰুষ	HXX0374462 ফটো উপলব্ধ
355 নাম : শান্তী তামাং স্বামীৰ নাম : বল বাহাদুৰ তামাং ঘৰ নং : 42 বয়স : 38 লিঙ্গ : মহিলা	HXX1594191 ফটো উপলব্ধ	# 356 নাম : মন বাহাদুৰ লিম্বু পিতাৰ নাম : লুক বাহাদুৰ লিম্বু ঘৰ নং : 82 ক বয়স : 36 লিঙ্গ : পুৰুষ	HXX0510669 ফটো উপলব্ধ	357 নাম : ৰঞ্জিত লিম্বু পিতাৰ নাম : ভীম বাহাদুৰ লিম্বু ঘৰ নং : 82 বয়স : 34 লিঙ্গ : পুৰুষ	HXX1810317 ফটো উপলব্ধ
# 358 নাম : বল বাহাদুৰ লিম্বু পিতাৰ নাম : লোক বাহাদুৰ লিম্বু ঘৰ নং : 82 ক বয়স : 34 লিঙ্গ : পুৰুষ	HXX0493478 ফটো উপলব্ধ	359 নাম : অৰমান লিম্বু পিতাৰ নাম : ভীম বাহাদুৰ লিম্বু ঘৰ নং : 82 বয়স : 32 লিঙ্গ : পুৰুষ	HXX0493452 ফটো উপলব্ধ	# 360 নাম : মনিকা লিম্বু পিতাৰ নাম : লুক বাহাদুৰ লিম্বু ঘৰ নং : 82 ক বয়স : 26 লিঙ্গ : মহিলা	HXX0511477 ফটো উপলব্ধ



# 361 নাম : মিৰা মায়া লিখু স্বামীৰ নাম : মন বাহাদুৰ লিখু ঘৰ নং : 82 ক বয়স : 25 লিঙ্গ : মহিলা	HXX1856012 ফটো উপলব্ধ	362 নাম : বন্বা ছেত্ৰী পিতাৰ নাম : দিল বাহাদুৰ ছেত্ৰী ঘৰ নং : 82 বয়স : 24 লিঙ্গ : মহিলা	HXX0566729 ফটো উপলব্ধ	363 নাম : চিন্তামণি বিজাল পিতাৰ নাম : কৰ্ণ প্ৰসাদ বিজাল ঘৰ নং : 83 বয়স : 59 লিঙ্গ : পুৰুষ	HXX6136147 ফটো উপলব্ধ
364 নাম : কমলাদেৱী বিজাল স্বামীৰ নাম : চিন্তামণি বিজাল ঘৰ নং : 83 বয়স : 56 লিঙ্গ : মহিলা	HXX6136158 ফটো উপলব্ধ	365 নাম : সুমিত্ৰা ছেত্ৰী বিজাল স্বামীৰ নাম : লক্ষ্মী প্ৰসাদ বিজাল ঘৰ নং : 43 বয়স : 45 লিঙ্গ : মহিলা	HXX1522408 ফটো উপলব্ধ	S 366 নাম : অম্বিকা বিজাল পিতাৰ নাম : চিন্তামণি বিজাল ঘৰ নং : 83 বয়স : 38 লিঙ্গ : মহিলা	HXX6136169 ফটো উপলব্ধ
# 367 নাম : লক্ষী প্ৰসাদ বিজাল পিতাৰ নাম : চিন্তা মনি বিজাল ঘৰ নং : 83 বয়স : 36 লিঙ্গ : পুৰুষ	HXX6136170 ফটো উপলব্ধ	# 368 নাম : ৰঞ্জিত বিজাল পিতাৰ নাম : চিন্তা মনি বিজাল ঘৰ নং : 43 বয়স : 31 লিঙ্গ : পুৰুষ	HXX0461590 ফটো উপলব্ধ	369 নাম : সাবিত্ৰী বিজাল পিতাৰ নাম : চিন্তামনি বিজাল ঘৰ নং : 83 বয়স : 28 লিঙ্গ : মহিলা	HXX0461152 ফটো উপলব্ধ
370 নাম : টিক মায়া বিজাল স্বামীৰ নাম : ৰঞ্জিত বিজাল ঘৰ নং : 43 বয়স : 24 লিঙ্গ : মহিলা	HXX1855873 ফটো উপলব্ধ	371 নাম : বুক্ৰিনী বিজাল পিতাৰ নাম : অগ্নিপ্ৰসাদ বিজাল ঘৰ নং : 83 বয়স : 28 লিঙ্গ : মহিলা	HXX0309559 ফটো উপলব্ধ	S 372 নাম : দুৰ্গা দেৱী শৰ্মা পিতাৰ নাম : অগ্নি প্ৰসাদ শৰ্মা ঘৰ নং : 43 বয়স : 32 লিঙ্গ : মহিলা	HXX1522705 ফটো উপলব্ধ
373 নাম : ইবৰাজ বিজাল পিতাৰ নাম : অগ্নি প্ৰসাদ বিজাল ঘৰ নং : 43 ক বয়স : 23 লিঙ্গ : পুৰুষ	HXX1522598 ফটো উপলব্ধ	374 নাম : অগ্নিপ্ৰসাদ বিজাল পিতাৰ নাম : কৰ্ণ প্ৰসাদ বিজাল ঘৰ নং : 83 বয়স : 54 লিঙ্গ : পুৰুষ	HXX6136181 ফটো উপলব্ধ	375 নাম : খগ মায়া বিজাল স্বামীৰ নাম : অগ্নি প্ৰসাদ বিজাল ঘৰ নং : 83 বয়স : 54 লিঙ্গ : মহিলা	HXX6136192 ফটো উপলব্ধ
E 376 নাম : কৰ্ণ প্ৰসাদ বিজাল পিতাৰ নাম : কুৰিৰধন বিজাল ঘৰ নং : 88 বয়স : 85 লিঙ্গ : পুৰুষ	HXX6136205 ফটো উপলব্ধ	377 নাম : মনোমায়া বিজাল স্বামীৰ নাম : কৰ্ণ প্ৰসাদ বিজাল ঘৰ নং : 88 বয়স : 83 লিঙ্গ : মহিলা	HXX6136216 ফটো উপলব্ধ	378 নাম : ৰাম প্ৰসাদ বিজাল পিতাৰ নাম : কৰ্ণ প্ৰসাদ বিজাল ঘৰ নং : 88 বয়স : 50 লিঙ্গ : পুৰুষ	HXX6136227 ফটো উপলব্ধ
379 নাম : নিলাদেৱী বিজাল স্বামীৰ নাম : ৰাম প্ৰসাদ বিজাল ঘৰ নং : 88 বয়স : 47 লিঙ্গ : মহিলা	HXX6136238 ফটো উপলব্ধ	380 নাম : মনিষা বিজাল পিতাৰ নাম : ৰাম প্ৰসাদ বিজাল ঘৰ নং : 88 বয়স : 25 লিঙ্গ : মহিলা	HXX0461269 ফটো উপলব্ধ	381 নাম : মুকুল বিজাল পিতাৰ নাম : ৰাম প্ৰসাদ বিজাল ঘৰ নং : 44 বয়স : 23 লিঙ্গ : পুৰুষ	HXX1522614 ফটো উপলব্ধ
382 নাম : ইবা নাথ বিজাল পিতাৰ নাম : চন্দ্ৰ প্ৰসাদ বিজাল ঘৰ নং : 85 বয়স : 69 লিঙ্গ : পুৰুষ	HXX6136249 ফটো উপলব্ধ	383 নাম : হৰিমায়া বিজাল স্বামীৰ নাম : ইবা নাথ বিজাল বিজাল ঘৰ নং : 85 বয়স : 60 লিঙ্গ : মহিলা	HXX6136250 ফটো উপলব্ধ	S 384 নাম : যশোদা বিজাল পিতাৰ নাম : ইবৰাজ বিজাল ঘৰ নং : 85 বয়স : 46 লিঙ্গ : মহিলা	HXX0311597 ফটো উপলব্ধ
385 নাম : জ্ঞান প্ৰসাদ বিজাল পিতাৰ নাম : ইবনাথ বিজাল ঘৰ নং : 85 বয়স : 39 লিঙ্গ : পুৰুষ	HXX6136261 ফটো উপলব্ধ	386 নাম : তিলেশ্বৰী বিজাল স্বামীৰ নাম : জ্ঞান প্ৰসাদ বিজাল ঘৰ নং : 85 বয়স : 33 লিঙ্গ : মহিলা	HXX6136272 ফটো উপলব্ধ	# 387 নাম : দুৰ্গা প্ৰসাদ বিজাল পিতাৰ নাম : ইবনাথ বিজাল ঘৰ নং : 85 বয়স : 33 লিঙ্গ : পুৰুষ	HXX6141715 ফটো উপলব্ধ
# 388 নাম : বিকাশ বিজাল পিতাৰ নাম : ইব নাথ বিজাল ঘৰ নং : 85 বয়স : 31 লিঙ্গ : পুৰুষ	HXX0130427 ফটো উপলব্ধ	389 নাম : উমা দেৱী শৰ্মা বিজাল স্বামীৰ নাম : বিকাশ বিজাল ঘৰ নং : 85 বয়স : 30 লিঙ্গ : মহিলা	HXX0300442 ফটো উপলব্ধ	# 390 নাম : গংগা মায়া বিজাল স্বামীৰ নাম : দুৰ্গা প্ৰসাদ বিজাল ঘৰ নং : 85 বয়স : 28 লিঙ্গ : মহিলা	HXX0312306 ফটো উপলব্ধ



391 নাম : সংগীতা চুৰ্বা পিতাৰ নাম: বীৰ বাহাদুৰ চুৰ্বা ঘৰ নং : 45 বয়স : 24 লিঙ্গ : মহিলা	PSO0084111 ফটো উপলব্ধ	392 নাম : নন্দলাল বিজাল পিতাৰ নাম: চন্দ্ৰলাল বিজাল ঘৰ নং : 8৬ বয়স : 57 লিঙ্গ : পুৰুষ	HXX6136283 ফটো উপলব্ধ	393 নাম : মঞ্জুয়া বিজাল স্বামীৰ নাম: নন্দলাল বিজাল ঘৰ নং : 8৬ বয়স : 50 লিঙ্গ : মহিলা	HXX6136294 ফটো উপলব্ধ
394 নাম : জীৱন বিজাল পিতাৰ নাম: নন্দলাল বিজাল ঘৰ নং : 8৬ বয়স : 31 লিঙ্গ : পুৰুষ	HXX0131656 ফটো উপলব্ধ	395 নাম : নীলম শৰ্মা স্বামীৰ নাম: জীৱন বিজাল ঘৰ নং : 8৬ বয়স : 31 লিঙ্গ : মহিলা	HXX1231547 ফটো উপলব্ধ	S 396 নাম : সবিতা বিজাল পিতাৰ নাম: নন্দলাল বিজাল ঘৰ নং : 8৬ বয়স : 28 লিঙ্গ : মহিলা	HXX0313676 ফটো উপলব্ধ
397 নাম : শ্যাম লাল শৰ্মা পিতাৰ নাম: বঙ্গলাল শৰ্মা ঘৰ নং : 46 বয়স : 51 লিঙ্গ : পুৰুষ	PSO0095992 ফটো উপলব্ধ	398 নাম : পবিত্ৰা শৰ্মা স্বামীৰ নাম: শ্যাম লাল শৰ্মা ঘৰ নং : 46 বয়স : 43 লিঙ্গ : মহিলা	PSO0095984 ফটো উপলব্ধ	E 399 নাম : দিলমুয়া ৰায় স্বামীৰ নাম: নৰ বাঃ ৰায় ঘৰ নং : 89 বয়স : 96 লিঙ্গ : মহিলা	HXX6136329 ফটো উপলব্ধ
400 নাম : নাৰায়ন ৰাই পিতাৰ নাম: নৰ বাহাদুৰ ৰাই ঘৰ নং : 89 বয়স : 50 লিঙ্গ : পুৰুষ	HXX6136330 ফটো উপলব্ধ	401 নাম : চন্দ্ৰ মায়া ৰাই স্বামীৰ নাম: দিলীপ ৰাই ঘৰ নং : 89 বয়স : 49 লিঙ্গ : মহিলা	HXX6136318 ফটো উপলব্ধ	402 নাম : দিলিপ ৰাই পিতাৰ নাম: নৰ বাহাদুৰ ৰাই ঘৰ নং : 89 বয়স : 48 লিঙ্গ : পুৰুষ	HXX6136307 ফটো উপলব্ধ
403 নাম : নিৰ্মলা ৰাই স্বামীৰ নাম: নাৰায়ন ৰাই ঘৰ নং : 89 বয়স : 34 লিঙ্গ : মহিলা	HXX6141839 ফটো উপলব্ধ	404 নাম : পৰশু ৰায় পিতাৰ নাম: দিলিপ ৰায় ঘৰ নং : 89 বয়স : 26 লিঙ্গ : পুৰুষ	HXX0314526 ফটো উপলব্ধ	405 নাম : কমলা ৰায় পিতাৰ নাম: দিলিপ ৰায় ঘৰ নং : 89 বয়স : 26 লিঙ্গ : মহিলা	HXX0314559 ফটো উপলব্ধ
S 406 নাম : সঞ্জিতা সৰ্ব্বা ৰায় স্বামীৰ নাম: পৰশু ৰায় ঘৰ নং : 47 বয়স : 26 লিঙ্গ : মহিলা	HXX1633809 ফটো উপলব্ধ	S 407 নাম : বিদ্যাপতি আচাৰ্য পিতাৰ নাম: খেম নাথ আচাৰ্য ঘৰ নং : 47 বয়স : 22 লিঙ্গ : পুৰুষ	HXX1533108 ফটো উপলব্ধ	408 নাম : অঞ্জু তামাং স্বামীৰ নাম: পৰশু ৰাই ঘৰ নং : 47 বয়স : 22 লিঙ্গ : মহিলা	HXX1508902 ফটো উপলব্ধ
409 নাম : অনিল ৰাই পিতাৰ নাম: হস্ত বাহাদুৰ ৰাই ঘৰ নং : 47 বয়স : 35 লিঙ্গ : পুৰুষ	PSO0070094 ফটো উপলব্ধ	410 নাম : মন মায়া ৰাই স্বামীৰ নাম: লীলা বাহাদুৰ ৰাই ঘৰ নং : 8৮ বয়স : 52 লিঙ্গ : মহিলা	HXX6136341 ফটো উপলব্ধ	411 নাম : চান ৰাই পিতাৰ নাম: লীলা বাহাদুৰ ৰাই ঘৰ নং : 8৮ বয়স : 25 লিঙ্গ : পুৰুষ	HXX0637975 ফটো উপলব্ধ
412 নাম : বিৰ সিং ৰাই পিতাৰ নাম: ধন বাহাদুৰ ৰাই ঘৰ নং : 8৮ বয়স : 31 লিঙ্গ : পুৰুষ	HXX0461418 ফটো উপলব্ধ	413 নাম : জীত বাহাদুৰ ৰাই পিতাৰ নাম: ধন বাহাদুৰ ৰাই ঘৰ নং : 8৮ বয়স : 29 লিঙ্গ : পুৰুষ	HXX0461046 ফটো উপলব্ধ	414 নাম : পূজা ৰাই স্বামীৰ নাম: বীৰ সিং ৰাই ঘৰ নং : 8৮ বয়স : 28 লিঙ্গ : মহিলা	HXX1231760 ফটো উপলব্ধ
415 নাম : ধন বাহাদুৰ ৰাই পিতাৰ নাম: যজ্ঞ বাহাদুৰ ৰাই ঘৰ নং : 8৮ বয়স : 61 লিঙ্গ : পুৰুষ	HXX6136352 ফটো উপলব্ধ	416 নাম : জয়মতী ৰাই স্বামীৰ নাম: ধন বাহাদুৰ ৰাই ঘৰ নং : 8৮ বয়স : 57 লিঙ্গ : মহিলা	HXX6136363 ফটো উপলব্ধ	417 নাম : প্ৰেম ব্ৰ যোগী পিতাৰ নাম: ভদ্ৰ ব্ৰ যোগী ঘৰ নং : 8৯ বয়স : 67 লিঙ্গ : পুৰুষ	HXX6136374 ফটো উপলব্ধ
418 নাম : ঈন্দ্ৰময় যোগী স্বামীৰ নাম: প্ৰেম ব্ৰ যোগী ঘৰ নং : 8৯ বয়স : 63 লিঙ্গ : মহিলা	HXX6136385 ফটো উপলব্ধ	419 নাম : ধন মায়া যোগী স্বামীৰ নাম: কৰ্ণ বাহাদুৰ যোগী ঘৰ নং : 8৯ বয়স : 41 লিঙ্গ : মহিলা	HXX0566869 ফটো উপলব্ধ	420 নাম : হৰ্কমায়া যোগী পিতাৰ নাম: প্ৰেম বাঃ যোগী ঘৰ নং : 8৯ বয়স : 40 লিঙ্গ : মহিলা	HXX6136396 ফটো উপলব্ধ



421 নাম : কৰ্ণ বাহাদুৰ যোগী পিতাৰ নাম: প্ৰেম বাহাদুৰ যোগী ঘৰ নং : 8৯ বয়স : 38 লিঙ্গ : পুৰুষ	HXX6136409 ফটো উপলব্ধ	422 নাম : দিপক ছেত্ৰী অন্যান্য: হৰু মায়ী ছেত্ৰী ঘৰ নং : 49 বয়স : 35 লিঙ্গ : পুৰুষ	HXX1522325 ফটো উপলব্ধ	423 নাম : ভান ভক্ত যোগী পিতাৰ নাম: গবীন যোগী ঘৰ নং : 49 বয়স : 28 লিঙ্গ : পুৰুষ	HXX0581017 ফটো উপলব্ধ
S 424 নাম : কুমাৰী দেৱী যোগী পিতাৰ নাম: প্ৰেম বাহাদুৰ যোগী ঘৰ নং : 8৯ বয়স : 27 লিঙ্গ : মহিলা	HXX0137067 ফটো উপলব্ধ	425 নাম : টিলা মায়ী যোগী স্বামীৰ নাম: প্ৰেম বাহাদুৰ যোগী ঘৰ নং : 8৯ বয়স : 26 লিঙ্গ : মহিলা	HXX0636027 ফটো উপলব্ধ	426 নাম : টিকা মায়ী চেত্ৰী পিতাৰ নাম: টেক বাহাদুৰ চেত্ৰী ঘৰ নং : 49 বয়স : 23 লিঙ্গ : মহিলা	HXX1752740 ফটো উপলব্ধ
427 নাম : তেজ বাহাদুৰ যোগী পিতাৰ নাম: ভদ্ৰ বাহাদুৰ যোগী ঘৰ নং : ৫০ বয়স : 74 লিঙ্গ : পুৰুষ	HXX6136410 ফটো উপলব্ধ	428 নাম : অমতা যোগী স্বামীৰ নাম: তেজ বাহাদুৰ যোগী ঘৰ নং : ৫০ বয়স : 71 লিঙ্গ : মহিলা	HXX6136421 ফটো উপলব্ধ	429 নাম : খেম কুমাৰ যোগী পিতাৰ নাম: তেজ বাহাদুৰ যোগী ঘৰ নং : ৫০ বয়স : 45 লিঙ্গ : পুৰুষ	HXX6136432 ফটো উপলব্ধ
430 নাম : ভিম মায়ী যোগী স্বামীৰ নাম: হৰকা বাহাদুৰ যোগী ঘৰ নং : ৫০ বয়স : 42 লিঙ্গ : মহিলা	HXX6136465 ফটো উপলব্ধ	431 নাম : হৰু বাহাদুৰ যোগী পিতাৰ নাম: তেজ বাহাদুৰ যোগী ঘৰ নং : ৫০ বয়স : 40 লিঙ্গ : পুৰুষ	HXX6136454 ফটো উপলব্ধ	432 নাম : অনিমায়া কোঁৱৰ বৰুৱা স্বামীৰ নাম: পংকজ বৰুৱা ঘৰ নং : ৫০ বয়স : 32 লিঙ্গ : মহিলা	HXX0187732 ফটো উপলব্ধ
433 নাম : পংকজ বৰুৱা পিতাৰ নাম: দুৰ্গেশ্বৰ বৰুৱা ঘৰ নং : ৫০ বয়স : 31 লিঙ্গ : পুৰুষ	HXX0203497 ফটো উপলব্ধ	434 নাম : ছত্ৰ বাহাদুৰ যোগী পিতাৰ নাম: তেজ বাহাদুৰ যোগী ঘৰ নং : ৫০ বয়স : 28 লিঙ্গ : পুৰুষ	HXX0318279 ফটো উপলব্ধ	435 নাম : নৰমায়া যোগী স্বামীৰ নাম: খেম কুমাৰ যোগী ঘৰ নং : ৫০ বয়স : 26 লিঙ্গ : মহিলা	HXX0188904 ফটো উপলব্ধ
436 নাম : পূৰ্ণিমা যোগী স্বামীৰ নাম: চত্ৰ বাহাদুৰ যোগী ঘৰ নং : ৫০ বয়স : 26 লিঙ্গ : মহিলা	HXX0178681 ফটো উপলব্ধ	437 নাম : লিলা বাহাদুৰ যোগী পিতাৰ নাম: ৰাম বাহাদুৰ যোগী ঘৰ নং : ৫০ক বয়স : 31 লিঙ্গ : পুৰুষ	HXX0139337 ফটো উপলব্ধ	S 438 নাম : কল্পনা যোগী স্বামীৰ নাম: ভক্ত বাহাদুৰ যোগী ঘৰ নং : ৫০ক বয়স : 30 লিঙ্গ : মহিলা	HXX0139279 ফটো উপলব্ধ
439 নাম : ইবৰাজ যোগী পিতাৰ নাম: ৰাম বাহাদুৰ যোগী ঘৰ নং : 50 ক বয়স : 27 লিঙ্গ : পুৰুষ	HXX1855980 ফটো উপলব্ধ	440 নাম : ফুল মায়ী লামা যোগী স্বামীৰ নাম: লীলা বাহাদুৰ যোগী ঘৰ নং : ৫০ ক বয়স : 25 লিঙ্গ : মহিলা	HXX0516963 ফটো উপলব্ধ	441 নাম : ৰাম বাহাদুৰ যোগী পিতাৰ নাম: তেজ বগা যোগী ঘৰ নং : ৫০ক বয়স : 54 লিঙ্গ : পুৰুষ	HXX6136476 ফটো উপলব্ধ
442 নাম : উমা মায়ী যোগী স্বামীৰ নাম: ৰাম বাহাদুৰ যোগী ঘৰ নং : ৫০ক বয়স : 53 লিঙ্গ : মহিলা	HXX6136487 ফটো উপলব্ধ	443 নাম : ভক্ত বাহাদুৰ যোগী পিতাৰ নাম: ৰাম বাহাদুৰ যোগী ঘৰ নং : ৫০ক বয়স : 36 লিঙ্গ : পুৰুষ	HXX6136498 ফটো উপলব্ধ	444 নাম : ৰাভুল যোগী পিতাৰ নাম: ৰাম বা যোগী ঘৰ নং : ৫০ক বয়স : 29 লিঙ্গ : পুৰুষ	HXX1810180 ফটো উপলব্ধ
445 নাম : গনেশ বাহাদুৰ যোগী পিতাৰ নাম: ধান বাহাদুৰ যোগী ঘৰ নং : ৫১ বয়স : 61 লিঙ্গ : পুৰুষ	HXX6136501 ফটো উপলব্ধ	446 নাম : তিলক বাহাদুৰ যোগী পিতাৰ নাম: গনেশ বাহাদুৰ যোগী ঘৰ নং : ৫১ বয়স : 40 লিঙ্গ : পুৰুষ	HXX6136523 ফটো উপলব্ধ	447 নাম : ৰিতা যোগী স্বামীৰ নাম: ইন্দ্ৰ বাহাদুৰ যোগী ঘৰ নং : ৫১ বয়স : 36 লিঙ্গ : মহিলা	HXX0318907 ফটো উপলব্ধ
448 নাম : দেৱী মায়ী থাপা স্বামীৰ নাম: ডাঙ্গৰ বাহাদুৰ থাপা ঘৰ নং : ৫১ বয়স : 36 লিঙ্গ : মহিলা	HXX6136534 ফটো উপলব্ধ	449 নাম : ইন্দ্ৰ বাহাদুৰ যোগী পিতাৰ নাম: গনেশ বাহাদুৰ যোগী ঘৰ নং : ৫১ বয়স : 34 লিঙ্গ : পুৰুষ	HXX6136545 ফটো উপলব্ধ	S 450 নাম : নিৰমানায়া যোগী স্বামীৰ নাম: গনেশ বাহাদুৰ যোগী ঘৰ নং : ৫১ বয়স : 31 লিঙ্গ : মহিলা	HXX6141895 ফটো উপলব্ধ



451 নাম : বন্বা যোগী স্বামীৰ নাম: তিলক বাহাদুৰ যোগী ঘৰ নং : ৫১ বয়স : 29 লিঙ্গ : মহিলা HXX0319319 ফটো উপলব্ধ	452 নাম : দীপা অধিকাৰী পিতাৰ নাম: ৰাম প্ৰসাদ অধিকাৰী ঘৰ নং : 52 বয়স : 28 লিঙ্গ : মহিলা PSO0080283 ফটো উপলব্ধ	S2 453 নাম : সোনজ্যোতি দেউৰী পিতাৰ নাম: ৰিশুজ্যোতি দেউৰী ঘৰ নং : ৫২ বয়স : 28 লিঙ্গ : পুৰুষ HXX0190363 ফটো উপলব্ধ
E 454 নাম : জীত বগ ছেত্ৰী পিতাৰ নাম: পূৰ্ণ বগ ছেত্ৰী ঘৰ নং : ৫৩ বয়স : 66 লিঙ্গ : পুৰুষ HXX6136556 ফটো উপলব্ধ	# 455 নাম : হেম কুমাৰী ছেত্ৰী স্বামীৰ নাম: জীত বাহাদুৰ ছেত্ৰী ঘৰ নং : 53 বয়স : 53 লিঙ্গ : মহিলা HXX6136567 ফটো উপলব্ধ	456 নাম : দিল বাহাদুৰ ছেত্ৰী পিতাৰ নাম: জীত বাহাদুৰ ছেত্ৰী ঘৰ নং : ৫৩ বয়স : 35 লিঙ্গ : পুৰুষ HXX6141577 ফটো উপলব্ধ
457 নাম : ধন বাহাদুৰ ছেত্ৰী পিতাৰ নাম: জিত বাহাদুৰ ছেত্ৰী ঘৰ নং : ৫৩ বয়স : 32 লিঙ্গ : পুৰুষ HXX0143768 ফটো উপলব্ধ	458 নাম : নেহা ছেত্ৰী স্বামীৰ নাম: ধন বাহাদুৰ ছেত্ৰী ঘৰ নং : ৫৩ বয়স : 30 লিঙ্গ : মহিলা HXX0482885 ফটো উপলব্ধ	459 নাম : গীতা কোঁৱৰ ছেত্ৰী স্বামীৰ নাম: দিল বাহাদুৰ ছেত্ৰী ঘৰ নং : ৫৩ বয়স : 30 লিঙ্গ : মহিলা HXX0321208 ফটো উপলব্ধ
# 460 নাম : চিত্ৰ বাহাদুৰ কোঁৱৰ পিতাৰ নাম: হৰ্ক বাহাদুৰ কোঁৱৰ ঘৰ নং : 54 বয়স : 72 লিঙ্গ : পুৰুষ HXX6136578 ফটো উপলব্ধ	# 461 নাম : ঠগ মায়া কোঁৱৰ স্বামীৰ নাম: চিত্ৰ বাহাদুৰ কোঁৱৰ ঘৰ নং : 54 বয়স : 56 লিঙ্গ : মহিলা HXX6136589 ফটো উপলব্ধ	# 462 নাম : সন্ত বাহাদুৰ কোঁৱৰ পিতাৰ নাম: চিত্ৰ বাহাদুৰ কোঁৱৰ ঘৰ নং : 54 বয়স : 40 লিঙ্গ : পুৰুষ HXX6141748 ফটো উপলব্ধ
463 নাম : হৰ্ক বাহাদুৰ কোঁৱৰ পিতাৰ নাম: ছত্ৰী বাহাদুৰ কোঁৱৰ ঘৰ নং : ৫৫ বয়স : 97 লিঙ্গ : পুৰুষ HXX6136590 ফটো উপলব্ধ	464 নাম : ৰত্নময় কোঁৱৰ স্বামীৰ নাম: হৰকা বাহাদুৰ কোঁৱৰ ঘৰ নং : ৫৫ বয়স : 84 লিঙ্গ : মহিলা HXX6136603 ফটো উপলব্ধ	465 নাম : বিষ্ণু বাহাদুৰ কোঁৱৰ পিতাৰ নাম: হৰকা বাহাদুৰ কোঁৱৰ ঘৰ নং : ৫৫ বয়স : 47 লিঙ্গ : পুৰুষ HXX6136614 ফটো উপলব্ধ
# 466 নাম : মনমায়া কোঁৱৰ স্বামীৰ নাম: বিষ্ণু বাহাদুৰ কোঁৱৰ ঘৰ নং : ৫৫ বয়স : 45 লিঙ্গ : মহিলা HXX6136625 ফটো উপলব্ধ	S 467 নাম : ইন্দ্ৰমায়া কোঁৱৰ স্বামীৰ নাম: কিশোৰ কুমাৰ কোঁৱৰ ঘৰ নং : ৫৫ বয়স : 40 লিঙ্গ : মহিলা HXX6136636 ফটো উপলব্ধ	# 468 নাম : মীনা কুমাৰী কোঁৱৰ পিতাৰ নাম: চেৰ বাহাদুৰ কোঁৱৰ ঘৰ নং : 01 বয়স : 30 লিঙ্গ : মহিলা HXX6141782 ফটো উপলব্ধ
469 নাম : ধনমায়া কোঁৱৰ পিতাৰ নাম: বিষ্ণু কোঁৱৰ ঘৰ নং : ৫৫ বয়স : 30 লিঙ্গ : মহিলা HXX6142172 ফটো উপলব্ধ	# 470 নাম : ৰেণুকা কোঁৱৰ স্বামীৰ নাম: ভীম বাহাদুৰ কোঁৱৰ ঘৰ নং : ৫৫ বয়স : 37 লিঙ্গ : মহিলা HXX0323667 ফটো উপলব্ধ	# 471 নাম : ভীম বাহাদুৰ কোঁৱৰ মাতৃৰ নাম: হৰকা বাহাদুৰ কোঁৱৰ ঘৰ নং : ৫৫ বয়স : 32 লিঙ্গ : পুৰুষ HXX6142149 ফটো উপলব্ধ
472 নাম : চন্দ্ৰ বাহাদুৰ কোঁৱৰ পিতাৰ নাম: বিষ্ণু কোঁৱৰ ঘৰ নং : ৫৫ বয়স : 23 লিঙ্গ : পুৰুষ HXX1224245 ফটো উপলব্ধ	E 473 নাম : ভদ্ৰ মায়া ৰাই স্বামীৰ নাম: জয় বগ ৰায় ঘৰ নং : ৫৬ বয়স : 79 লিঙ্গ : মহিলা HXX6136681 ফটো উপলব্ধ	474 নাম : কৃষ্ণ বাহাদুৰ ৰাই পিতাৰ নাম: জয় বাহাদুৰ ৰাই ঘৰ নং : ৫৬ বয়স : 56 লিঙ্গ : পুৰুষ HXX6136670 ফটো উপলব্ধ
475 নাম : বীৰ বাহাদুৰ ৰাই পিতাৰ নাম: জয় বাহাদুৰ ৰাই ঘৰ নং : ৫৬ বয়স : 54 লিঙ্গ : পুৰুষ HXX6136658 ফটো উপলব্ধ	E 476 নাম : বিনা ৰাই স্বামীৰ নাম: বীৰ বাহাদুৰ ৰাই ঘৰ নং : ৫৬ বয়স : 46 লিঙ্গ : মহিলা HXX6136669 ফটো উপলব্ধ	477 নাম : সাগৰ ৰাই পিতাৰ নাম: জয় বাহাদুৰ ৰাই ঘৰ নং : 56 বয়স : 45 লিঙ্গ : পুৰুষ HXX1522481 ফটো উপলব্ধ
478 নাম : ৰাজু ৰায় পিতাৰ নাম: জ য বাহাদুৰ ৰায় ঘৰ নং : ৫৬ বয়স : 34 লিঙ্গ : পুৰুষ HXX6136647 ফটো উপলব্ধ	479 নাম : স্বপ্না ৰায় স্বামীৰ নাম: ৰাজু ৰায় ঘৰ নং : ৫৬ বয়স : 32 লিঙ্গ : মহিলা HXX0147439 ফটো উপলব্ধ	480 নাম : সুভাষ ৰাই পিতাৰ নাম: বুদ্ধি বাহাদুৰ ৰাই ঘৰ নং : ৫৬ বয়স : 32 লিঙ্গ : পুৰুষ HXX6141726 ফটো উপলব্ধ



481 নাম : মালা ৰাই স্বামীৰ নাম: বুদ্ধী বাহাদুৰ ৰাই ঘৰ নং : ৫৬ বয়স : 31 লিঙ্গ : মহিলা	HXX6141873 ফটো উপলব্ধ	482 নাম : অৰণ ৰায় পিতাৰ নাম: বীৰ বাহাদুৰ ৰায় ঘৰ নং : ৫৬ বয়স : 29 লিঙ্গ : পুৰুষ	HXX0147835 ফটো উপলব্ধ	S2 483 নাম : ধন মায়া ৰাই পিতাৰ নাম: বিৰেন ৰাই ঘৰ নং : 56 বয়স : 30 লিঙ্গ : মহিলা	HXX0324715 ফটো উপলব্ধ
484 নাম : প্ৰতাপ ৰাই পিতাৰ নাম: বীৰ বাহাদুৰ ৰাই ঘৰ নং : 56 বয়স : 25 লিঙ্গ : পুৰুষ	HXX0634964 ফটো উপলব্ধ	R 485 নাম : প্ৰতাপ ৰাই পিতাৰ নাম: বীৰ বাহাদুৰ ৰাই ঘৰ নং : 56 বয়স : 23 লিঙ্গ : পুৰুষ	HXX1228857 ফটো উপলব্ধ	486 নাম : সুমিত্ৰা ৰাই স্বামীৰ নাম: বীৰ বাহাদুৰ ৰাই ঘৰ নং : 56 বয়স : 23 লিঙ্গ : মহিলা	PSO0080150 ফটো উপলব্ধ
487 নাম : ৰঞ্জনা যোগী ৰাই স্বামীৰ নাম: গকুল ৰাই ঘৰ নং : 56 বয়স : 23 লিঙ্গ : মহিলা	PSO0080697 ফটো উপলব্ধ	488 নাম : গকুল ৰাই পিতাৰ নাম: বীৰ বাহাদুৰ ৰাই ঘৰ নং : 56 বয়স : 22 লিঙ্গ : পুৰুষ	HXX1522440 ফটো উপলব্ধ	489 নাম : মনিষা ৰাই পিতাৰ নাম: বুদ্ধি বাহাদুৰ ৰাই ঘৰ নং : ৫৬ বয়স : 26 লিঙ্গ : মহিলা	HXX0324947 ফটো উপলব্ধ
490 নাম : সুনিল ছেত্ৰী পিতাৰ নাম: গৌপাল ছেত্ৰী ঘৰ নং : 56 গ বয়স : 34 লিঙ্গ : পুৰুষ	PSO0015289 ফটো উপলব্ধ	491 নাম : অয়্যাসমতী লিম্বু ছেত্ৰী স্বামীৰ নাম: সুনিল ছেত্ৰী ঘৰ নং : 56 গ বয়স : 33 লিঙ্গ : মহিলা	PSO0015362 ফটো উপলব্ধ	492 নাম : কমলা ছেত্ৰী পিতাৰ নাম: তিলক ছেত্ৰী ঘৰ নং : 56 খ বয়স : 26 লিঙ্গ : মহিলা	HXX1522366 ফটো উপলব্ধ
493 নাম : ইছা গোৱালা মাতৃৰ নাম: কবিতা গোৱালা ঘৰ নং : 56 খ বয়স : 23 লিঙ্গ : মহিলা	HXX1522150 ফটো উপলব্ধ	494 নাম : অৰুণা দাস গোৱালা স্বামীৰ নাম: চিবু গোৱালা ঘৰ নং : 56 খ বয়স : 60 লিঙ্গ : মহিলা	HXX1856004 ফটো উপলব্ধ	495 নাম : কবিতা গোৱালা স্বামীৰ নাম: জয়ধন ৰাই ঘৰ নং : ৫৬খ বয়স : 45 লিঙ্গ : মহিলা	HXX0567362 ফটো উপলব্ধ
496 নাম : বুদ্ধি বাহাদুৰ ৰাই পিতাৰ নাম: জয় বাহাদুৰ ৰাই ঘৰ নং : ৫৬ক বয়স : 54 লিঙ্গ : পুৰুষ	HXX6136692 ফটো উপলব্ধ	497 নাম : কেশৰীমায়া ৰাই স্বামীৰ নাম: বুদ্ধি বাহাদুৰ ৰাই ঘৰ নং : ৫৬ক বয়স : 52 লিঙ্গ : মহিলা	HXX6136705 ফটো উপলব্ধ	498 নাম : ধনসিং ৰায় পিতাৰ নাম: হৰু বাঃ ৰায় ঘৰ নং : ৫৭ বয়স : 88 লিঙ্গ : পুৰুষ	HXX6136716 ফটো উপলব্ধ
E 499 নাম : প্ৰদীপ ৰায় পিতাৰ নাম: ধন বাঃ ৰায় ঘৰ নং : 59 বয়স : 59 লিঙ্গ : পুৰুষ	HXX6136727 ফটো উপলব্ধ	500 নাম : কালে ৰাই পিতাৰ নাম: অস্তবীৰ ৰাই ঘৰ নং : 57 বয়স : 54 লিঙ্গ : পুৰুষ	PSO0074914 ফটো উপলব্ধ	501 নাম : কামি ৰাই পিতাৰ নাম: ধন সিং ৰাই ঘৰ নং : ৫৭ বয়স : 35 লিঙ্গ : পুৰুষ	HXX0148759 ফটো উপলব্ধ
502 নাম : গৌবিন্দ ছেত্ৰী পিতাৰ নাম: চন্দ্ৰ বাহাদুৰ ছেত্ৰী ঘৰ নং : 58 বয়স : 45 লিঙ্গ : পুৰুষ	HXX1232271 ফটো উপলব্ধ	503 নাম : কমলা ছেত্ৰী স্বামীৰ নাম: গৌবিন্দ ছেত্ৰী ঘৰ নং : 58 বয়স : 40 লিঙ্গ : মহিলা	HXX1231927 ফটো উপলব্ধ	504 নাম : পুষ্পা মায়া কোঁৱৰ স্বামীৰ নাম: সন্ত বাহাদুৰ কোঁৱৰ ঘৰ নং : 58 বয়স : 36 লিঙ্গ : মহিলা	HXX0482836 ফটো উপলব্ধ
505 নাম : নন্দলাল তিমচিনা পিতাৰ নাম: তুলাৰাম তিমচিনা ঘৰ নং : ৫৯ বয়স : 62 লিঙ্গ : পুৰুষ	HXX6136738 ফটো উপলব্ধ	506 নাম : তুকামায়া তিমচিনা স্বামীৰ নাম: নন্দলাল তিমচিনা ঘৰ নং : ৫৯ বয়স : 60 লিঙ্গ : মহিলা	HXX6136749 ফটো উপলব্ধ	507 নাম : কল্পনা তিমচিনা স্বামীৰ নাম: লক্ষী প্ৰসাদ তিমচিনা ঘৰ নং : ৫৯ বয়স : 34 লিঙ্গ : মহিলা	HXX0150417 ফটো উপলব্ধ
S 508 নাম : অম্বিকা তিমচিনা পিতাৰ নাম: নন্দ লাল তিমচিনা ঘৰ নং : ৫৯ বয়স : 30 লিঙ্গ : মহিলা	HXX0150698 ফটো উপলব্ধ	509 নাম : ইচা খনাল তিমচিনা স্বামীৰ নাম: বেদনিধি তিমচিনা ঘৰ নং : ৫৯ বয়স : 28 লিঙ্গ : মহিলা	HXX1231596 ফটো উপলব্ধ	510 নাম : বেদনিধি তিমচিনা মাতৃৰ নাম: নন্দ লাল তিমচিনা ঘৰ নং : ৫৯ বয়স : 27 লিঙ্গ : পুৰুষ	HXX0301382 ফটো উপলব্ধ



511 নাম : লক্ষী প্ৰসাদ তিমচিলা পিতাৰ নাম: নন্দলাল তিমচিলা ঘৰ নং : ৫৯ বয়স : 26 লিঙ্গ : পুৰুষ	HXX6136761 ফটো উপলব্ধ	512 নাম : খিলানাথ বাস্তোলা পিতাৰ নাম: প্ৰভুনাথ বাস্তোলা ঘৰ নং : ৬০ বয়স : 76 লিঙ্গ : পুৰুষ	HXX6136772 ফটো উপলব্ধ	513 নাম : টিকামায়া বাস্তোলা স্বামীৰ নাম: খিলানাথ বাস্তোলা ঘৰ নং : ৬০ বয়স : 64 লিঙ্গ : মহিলা	HXX6136783 ফটো উপলব্ধ
514 নাম : জীবনাথ বাস্তোলা পিতাৰ নাম: খিলানাথ বাস্তোলা ঘৰ নং : ৬০ বয়স : 45 লিঙ্গ : পুৰুষ	HXX6136794 ফটো উপলব্ধ	515 নাম : নৰমায়া বাস্তোলা স্বামীৰ নাম: মাতৃকা বাস্তোলা ঘৰ নং : ৬০ বয়স : 42 লিঙ্গ : মহিলা	HXX6136829 ফটো উপলব্ধ	516 নাম : মাতৃকা বাস্তোলা পিতাৰ নাম: খিলানাথ বাস্তোলা ঘৰ নং : ৬০ বয়স : 37 লিঙ্গ : পুৰুষ	HXX6136807 ফটো উপলব্ধ
517 নাম : কবিতা বাস্তোলা স্বামীৰ নাম: জীবন নাথ বাস্তোলা ঘৰ নং : ৬০ বয়স : 36 লিঙ্গ : মহিলা	HXX6136818 ফটো উপলব্ধ	518 নাম : বিনা বাস্তোলা পিতাৰ নাম: খিলানাথ বাস্তোলা ঘৰ নং : ৬০ বয়স : 34 লিঙ্গ : মহিলা	HXX0152736 ফটো উপলব্ধ	519 নাম : শিব প্ৰসাদ বাস্তোলা পিতাৰ নাম: প্ৰভুনাথ বাস্তোলা ঘৰ নং : ৬০ বয়স : 64 লিঙ্গ : পুৰুষ	HXX6136863 ফটো উপলব্ধ
520 নাম : ডম্বৰী কুমাৰী বাস্তোলা স্বামীৰ নাম: শিব প্ৰসাদ বাস্তোলা ঘৰ নং : ৬১ বয়স : 61 লিঙ্গ : মহিলা	HXX6136874 ফটো উপলব্ধ	# 521 নাম : হৰি মায়া শৰ্মা স্বামীৰ নাম: শিবপ্ৰসাদ বাস্তোলা শৰ্মা ঘৰ নং : ৬৫ বয়স : 34 লিঙ্গ : মহিলা	HXX6136841 ফটো উপলব্ধ	522 নাম : মিলন বাস্তোলা পিতাৰ নাম: শিবপ্ৰসাদ বাস্তোলা ঘৰ নং : ৬১ বয়স : 32 লিঙ্গ : পুৰুষ	HXX6141602 ফটো উপলব্ধ
523 নাম : ধন মায়া উপাধ্যায় বাস্তোলা স্বামীৰ নাম: মিলন বাস্তোলা ঘৰ নং : ৬১ বয়স : 26 লিঙ্গ : মহিলা	HXX0331587 ফটো উপলব্ধ	524 নাম : ৰাম প্ৰসাদ অধিকাৰী পিতাৰ নাম: ক্ষেম প্ৰঃ অধিকাৰী ঘৰ নং : ৬২ বয়স : 64 লিঙ্গ : পুৰুষ	HXX6136885 ফটো উপলব্ধ	525 নাম : টিকামায়া অধিকাৰী স্বামীৰ নাম: ৰাম প্ৰসাদ অধিকাৰী ঘৰ নং : ৬২ বয়স : 60 লিঙ্গ : মহিলা	HXX6136896 ফটো উপলব্ধ
526 নাম : বিবেক অধিকাৰী পিতাৰ নাম: ৰাম প্ৰসাদ অধিকাৰী ঘৰ নং : ৬২ বয়স : 37 লিঙ্গ : পুৰুষ	HXX6136910 ফটো উপলব্ধ	527 নাম : বেধনিধি অধিকাৰী পিতাৰ নাম: ৰামপ্ৰসাদ অধিকাৰী ঘৰ নং : ৬২ বয়স : 31 লিঙ্গ : পুৰুষ	HXX6141599 ফটো উপলব্ধ	528 নাম : চৰিতা অধিকাৰী স্বামীৰ নাম: বিবেক অধিকাৰী ঘৰ নং : ৬২ বয়স : 31 লিঙ্গ : মহিলা	HXX0332049 ফটো উপলব্ধ
529 নাম : ৰণিমা গগৈ স্বামীৰ নাম: প্ৰণৱ গগৈ ঘৰ নং : গগৈ বয়স : 28 লিঙ্গ : মহিলা	HXX0419820 ফটো উপলব্ধ	530 নাম : ৰমা দেৱী নেপাল অধিকাৰী স্বামীৰ নাম: বেধনিধি অধিকাৰী ঘৰ নং : ৬২ বয়স : 27 লিঙ্গ : মহিলা	HXX0332437 ফটো উপলব্ধ	531 নাম : প্ৰনৱ গগৈ পিতাৰ নাম: কলিয়া গগৈ ঘৰ নং : 62 বয়স : 26 লিঙ্গ : পুৰুষ	HXX0421636 ফটো উপলব্ধ
532 নাম : জীবন অধিকাৰী পিতাৰ নাম: কৃষ্ণ প্ৰসাদ অধিকাৰী ঘৰ নং : ৬২ক বয়স : 28 লিঙ্গ : পুৰুষ	HXX0332296 ফটো উপলব্ধ	533 নাম : গঙ্গা প্ৰসাদ অধিকাৰী পিতাৰ নাম: কৃষ্ণ প্ৰসাদ অধিকাৰী ঘৰ নং : ৬২ক বয়স : 25 লিঙ্গ : পুৰুষ	HXX0461111 ফটো উপলব্ধ	534 নাম : কৃষ্ণ প্ৰসাদ অধিকাৰী পিতাৰ নাম: খেম প্ৰসাদ অধিকাৰী ঘৰ নং : ৬২ক বয়স : 59 লিঙ্গ : পুৰুষ	HXX6136932 ফটো উপলব্ধ
535 নাম : অনন্ত মায়া অধিকাৰী স্বামীৰ নাম: কৃষ্ণ প্ৰসাদ অধিকাৰী ঘৰ নং : ৬২ক বয়স : 50 লিঙ্গ : মহিলা	HXX6136943 ফটো উপলব্ধ	536 নাম : ট্যাঙ্ক প্ৰচাদ অধিকাৰী পিতাৰ নাম: খেম প্ৰচাদ অধিকাৰী ঘৰ নং : ৬৩ বয়স : 52 লিঙ্গ : পুৰুষ	HXX6136954 ফটো উপলব্ধ	537 নাম : কৌশল্যা অধিকাৰী স্বামীৰ নাম: ট্যাঙ্ক প্ৰচাদ অধিকাৰী ঘৰ নং : ৬৩ বয়স : 49 লিঙ্গ : মহিলা	HXX6136965 ফটো উপলব্ধ
538 নাম : বিকাশ অধিকাৰী পিতাৰ নাম: টঙ্ক প্ৰসাদ অধিকাৰী ঘৰ নং : ৬৩ বয়স : 25 লিঙ্গ : পুৰুষ	HXX0461533 ফটো উপলব্ধ	E 539 নাম : গঙ্গাপ্ৰসাদ শৰ্মা পিতাৰ নাম: শ্ৰীমানন্দ শৰ্মা ঘৰ নং : ৬৪ বয়স : 71 লিঙ্গ : পুৰুষ	HXX6136976 ফটো উপলব্ধ	S 540 নাম : নৈন'কলা শৰ্মা স্বামীৰ নাম: গঙ্গাপ্ৰসাদ শৰ্মা ঘৰ নং : ৬৪ বয়স : 66 লিঙ্গ : মহিলা	HXX6136987 ফটো উপলব্ধ



541 নাম : লক্ষ্মন শৰ্মা পিতাৰ নাম: গংগা প্রসাদ শৰ্মা ঘৰ নং : ৬৪ বয়স : 44 লিঙ্গ : পুৰুষ	HXX6136998 ফটো উপলব্ধ	S 542 নাম : বিষ্ণুমায়া শৰ্মা স্বামীৰ নাম: লক্ষ্মণ শৰ্মা ঘৰ নং : ৬৪ বয়স : 39 লিঙ্গ : মহিলা	HXX6137004 ফটো উপলব্ধ	543 নাম : টংক মায়া শৰ্মা পিতাৰ নাম: লক্ষ্মণ শৰ্মা ঘৰ নং : 64 বয়স : 23 লিঙ্গ : মহিলা	HXX1522317 ফটো উপলব্ধ
544 নাম : দেবীপ্রসাদ শৰ্মা পিতাৰ নাম: শৰ্মানন্দ শৰ্মা ঘৰ নং : ৬৫ বয়স : 68 লিঙ্গ : পুৰুষ	HXX6137037 ফটো উপলব্ধ	545 নাম : খীনামায়া শৰ্মা স্বামীৰ নাম: দেবীপ্রসাদ শৰ্মা ঘৰ নং : ৬৫ বয়স : 62 লিঙ্গ : মহিলা	HXX6137048 ফটো উপলব্ধ	546 নাম : অমৰ নাথ শৰ্মা পিতাৰ নাম: শৰ্মানন্দ শৰ্মা ঘৰ নং : ৬৫ বয়স : 54 লিঙ্গ : পুৰুষ	HXX6137059 ফটো উপলব্ধ
547 নাম : অম্বিকা দেবী শৰ্মা স্বামীৰ নাম: বিষ্ণু প্রসাদ শৰ্মা ঘৰ নং : ৬৫ বয়স : 48 লিঙ্গ : মহিলা	HXX6137026 ফটো উপলব্ধ	548 নাম : নাৰায়ণ শৰ্মা পিতাৰ নাম: শৰ্মানন্দ শৰ্মা ঘৰ নং : ৬৫ বয়স : 47 লিঙ্গ : পুৰুষ	HXX6137060 ফটো উপলব্ধ	549 নাম : দিল্লীৰাম শৰ্মা পিতাৰ নাম: দেবীপ্রসাদ শৰ্মা ঘৰ নং : ৬৫ বয়স : 41 লিঙ্গ : পুৰুষ	HXX6137071 ফটো উপলব্ধ
550 নাম : টিকাৰাম শৰ্মা পিতাৰ নাম: দেবী প্রসাদ শৰ্মা ঘৰ নং : ৬৫ বয়স : 40 লিঙ্গ : পুৰুষ	HXX6137106 ফটো উপলব্ধ	551 নাম : বেণকা শৰ্মা স্বামীৰ নাম: টিকাৰাম শৰ্মা ঘৰ নং : 65 বয়স : 38 লিঙ্গ : মহিলা	PSO0068544 ফটো উপলব্ধ	552 নাম : হেমৰাজ শৰ্মা পিতাৰ নাম: দেবী প্রসাদ শৰ্মা ঘৰ নং : ৬৫ বয়স : 37 লিঙ্গ : পুৰুষ	HXX6137082 ফটো উপলব্ধ
553 নাম : মেঘ নাথ শৰ্মা পিতাৰ নাম: দেবী প্রসাদ শৰ্মা ঘৰ নং : ৬৫ বয়স : 36 লিঙ্গ : পুৰুষ	HXX6137093 ফটো উপলব্ধ	S 554 নাম : নিত শৰ্মা পিতাৰ নাম: বিষ্ণু প্রসাদ শৰ্মা ঘৰ নং : ৬৫ বয়স : 30 লিঙ্গ : মহিলা	HXX1810351 ফটো উপলব্ধ	555 নাম : অৰ্জুন শৰ্মা পিতাৰ নাম: বিষ্ণু শৰ্মা ঘৰ নং : ৬৫ বয়স : 28 লিঙ্গ : পুৰুষ	HXX0334987 ফটো উপলব্ধ
556 নাম : নকুল শৰ্মা পিতাৰ নাম: বিষ্ণু শৰ্মা ঘৰ নং : ৬৫ বয়স : 24 লিঙ্গ : পুৰুষ	HXX0636225 ফটো উপলব্ধ	557 নাম : বন্দনা নেপাল শৰ্মা স্বামীৰ নাম: অৰ্জুন শৰ্মা ঘৰ নং : 65 বয়স : 24 লিঙ্গ : মহিলা	PSO0054387 ফটো উপলব্ধ	558 নাম : নৰমায়া থাপা শৰ্মা স্বামীৰ নাম: নকুল শৰ্মা ঘৰ নং : 65 বয়স : 19 লিঙ্গ : মহিলা	PSO0115204 ফটো উপলব্ধ
559 নাম : গনেশ শৰ্মা পিতাৰ নাম: তাৰানিধি শৰ্মা ঘৰ নং : ৬৬ বয়স : 56 লিঙ্গ : পুৰুষ	HXX6137139 ফটো উপলব্ধ	# 560 নাম : নন্দলাল শৰ্মা পিতাৰ নাম: তাৰানিধি শৰ্মা ঘৰ নং : 66 বয়স : 59 লিঙ্গ : পুৰুষ	HXX0335588 ফটো উপলব্ধ	561 নাম : মহেশ্বৰী শৰ্মা স্বামীৰ নাম: নন্দলাল শৰ্মা ঘৰ নং : ৬৬ বয়স : 56 লিঙ্গ : মহিলা	HXX6137117 ফটো উপলব্ধ
562 নাম : তুলসী শৰ্মা স্বামীৰ নাম: গনেশ শৰ্মা ঘৰ নং : ৬৬ বয়স : 40 লিঙ্গ : মহিলা	HXX6137140 ফটো উপলব্ধ	563 নাম : মহানন্দ গৌতম পিতাৰ নাম: দিল্লীৰাম গৌতম ঘৰ নং : ৬৭ বয়স : 70 লিঙ্গ : পুৰুষ	HXX6137173 ফটো উপলব্ধ	564 নাম : ৰাজু গৌতম পিতাৰ নাম: মহানন্দ গৌতম ঘৰ নং : ৬৭ বয়স : 48 লিঙ্গ : পুৰুষ	HXX6137195 ফটো উপলব্ধ
565 নাম : স্বপ্না গৌতম স্বামীৰ নাম: ৰাজু গৌতম ঘৰ নং : ৬৭ বয়স : 44 লিঙ্গ : মহিলা	HXX6137242 ফটো উপলব্ধ	566 নাম : বিষ্ণু ভক্ত গৌতম পিতাৰ নাম: মহানন্দ গৌতম ঘৰ নং : ৬৭ বয়স : 38 লিঙ্গ : পুৰুষ	HXX0159616 ফটো উপলব্ধ	567 নাম : বসন্তী সাহ স্বামীৰ নাম: চণ্ডিকা সাহ ঘৰ নং : ৬৮ বয়স : 59 লিঙ্গ : মহিলা	HXX6137253 ফটো উপলব্ধ
568 নাম : বিজয় শৰ্মা পিতাৰ নাম: গৌৰি শংকৰ শৰ্মা ঘৰ নং : ৬৮ বয়স : 46 লিঙ্গ : পুৰুষ	HXX0160838 ফটো উপলব্ধ	569 নাম : সুপিন্দু সাহ পিতাৰ নাম: চণ্ডিকা সাহ ঘৰ নং : ৬৮ বয়স : 43 লিঙ্গ : পুৰুষ	HXX6137264 ফটো উপলব্ধ	# 570 নাম : অম্বিকা শাহ পিতাৰ নাম: চন্দ্রিকা শাহ ঘৰ নং : ৬৮ বয়স : 41 লিঙ্গ : মহিলা	HXX6137300 ফটো উপলব্ধ



571 নাম : শ্ৰবণ কুমাৰ গুপ্তা পিতাৰ নাম: চন্দ্ৰিকা গুপ্তা ঘৰ নং : ৬৮ বয়স : 40 লিঙ্গ : পুৰুষ	HXX6137286 ফটো উপলব্ধ	572 নাম : সঞ্জয় সাহ পিতাৰ নাম: চন্দ্ৰিকা সাহ ঘৰ নং : ৬৮ বয়স : 39 লিঙ্গ : পুৰুষ	HXX6137275 ফটো উপলব্ধ	573 নাম : কল্পনা শাহ পিতাৰ নাম: চন্দ্ৰিকা শাহ ঘৰ নং : ৬৮ বয়স : 38 লিঙ্গ : মহিলা	HXX6137297 ফটো উপলব্ধ
574 নাম : সবিতা সাহ পিতাৰ নাম: চন্দ্ৰিকা সাহ ঘৰ নং : ৬৮ বয়স : 34 লিঙ্গ : মহিলা	HXX0189191 ফটো উপলব্ধ	575 নাম : দেবন্তী চাহ মাতৃৰ নাম: বসন্তী চাহ ঘৰ নং : ৬৮ বয়স : 32 লিঙ্গ : মহিলা	HXX6141919 ফটো উপলব্ধ	576 নাম : বিংকু সাহ পিতাৰ নাম: জয় কিশোৰ সাহ ঘৰ নং : ৬৮ বয়স : 30 লিঙ্গ : মহিলা	HXX0189134 ফটো উপলব্ধ
577 নাম : নন্দ কিশোৰ ছাহ মাতৃৰ নাম: অম্বিকা ছাহ ঘৰ নং : ৬৮ বয়স : 30 লিঙ্গ : পুৰুষ	HXX0161869 ফটো উপলব্ধ	578 নাম : পূজা শৰ্মা স্বামীৰ নাম: বিজয় শৰ্মা ঘৰ নং : ৬৮ বয়স : 26 লিঙ্গ : মহিলা	HXX0641068 ফটো উপলব্ধ	579 নাম : কবিতা শৰ্মা পিতাৰ নাম: বিজয় শৰ্মা ঘৰ নং : 68 বয়স : 22 লিঙ্গ : মহিলা	HXX1522713 ফটো উপলব্ধ
580 নাম : সংগীতা চাহ পিতাৰ নাম: সঞ্জয় চাহ ঘৰ নং : 68 বয়স : 21 লিঙ্গ : মহিলা	PSO0091348 ফটো উপলব্ধ	581 নাম : কাশীনাথ শৰ্মা পিতাৰ নাম: মিত্ৰলাল শৰ্মা ঘৰ নং : ৬৯ বয়স : 67 লিঙ্গ : পুৰুষ	HXX6137333 ফটো উপলব্ধ	582 নাম : মেনকা শৰ্মা স্বামীৰ নাম: কাশীনাথ শৰ্মা ঘৰ নং : ৬৯ বয়স : 62 লিঙ্গ : মহিলা	HXX6137344 ফটো উপলব্ধ
583 নাম : মোহন শৰ্মা পিতাৰ নাম: কাশীনাথ শৰ্মা ঘৰ নং : ৬৯ বয়স : 42 লিঙ্গ : পুৰুষ	HXX6137355 ফটো উপলব্ধ	584 নাম : খেমৰাজ শৰ্মা পিতাৰ নাম: কাশীনাথ শৰ্মা ঘৰ নং : ৬৯ বয়স : 38 লিঙ্গ : পুৰুষ	HXX6137311 ফটো উপলব্ধ	585 নাম : সুনিতা শৰ্মা স্বামীৰ নাম: মোহন শৰ্মা ঘৰ নং : ৬৯ বয়স : 34 লিঙ্গ : মহিলা	HXX6137322 ফটো উপলব্ধ
586 নাম : কিৰণ শৰ্মা পিতাৰ নাম: কাশীনাথ শৰ্মা ঘৰ নং : ৬৯ বয়স : 34 লিঙ্গ : পুৰুষ	HXX6137366 ফটো উপলব্ধ	587 নাম : চমকনা শৰ্মা গৌতম স্বামীৰ নাম: তুলসী শৰ্মা গৌতম ঘৰ নং : ৬৯ বয়স : 32 লিঙ্গ : মহিলা	HXX6137377 ফটো উপলব্ধ	S 588 নাম : বন্দনা শৰ্মা পিতাৰ নাম: কাশীনাথ শৰ্মা ঘৰ নং : ৬৯ বয়স : 30 লিঙ্গ : মহিলা	HXX0162495 ফটো উপলব্ধ
589 নাম : নিৰ্মলা শৰ্মা স্বামীৰ নাম: খেমৰাজ শৰ্মা ঘৰ নং : ৬৯ বয়স : 29 লিঙ্গ : মহিলা	HXX0301580 ফটো উপলব্ধ	E 590 নাম : হেমলাল অধিকাৰী পিতাৰ নাম: গঙ্গাধৰ অধিকাৰী ঘৰ নং : ৭০ বয়স : 79 লিঙ্গ : পুৰুষ	HXX6137402 ফটো উপলব্ধ	591 নাম : কেদাৰ অধিকাৰী পিতাৰ নাম: গঙ্গাধৰ অধিকাৰী ঘৰ নং : ৭০ বয়স : 71 লিঙ্গ : পুৰুষ	HXX6137388 ফটো উপলব্ধ
592 নাম : মনমায়া অধিকাৰী স্বামীৰ নাম: কেদাৰ অধিকাৰী ঘৰ নং : ৭০ বয়স : 63 লিঙ্গ : মহিলা	HXX6137399 ফটো উপলব্ধ	593 নাম : গোমাদেবী অধিকাৰী পিতাৰ নাম: গঙ্গাধৰ অধিকাৰী ঘৰ নং : ৭০ বয়স : 61 লিঙ্গ : মহিলা	HXX6137413 ফটো উপলব্ধ	E 594 নাম : খেমনাথ অধিকাৰী পিতাৰ নাম: গঙ্গাধৰ অধিকাৰী ঘৰ নং : ৭০ বয়স : 58 লিঙ্গ : পুৰুষ	HXX6137424 ফটো উপলব্ধ
595 নাম : পিতাম্বৰ অধিকাৰী পিতাৰ নাম: কেদাৰ অধিকাৰী ঘৰ নং : ৭০ বয়স : 40 লিঙ্গ : পুৰুষ	HXX6137435 ফটো উপলব্ধ	596 নাম : বিনোদ অধিকাৰী পিতাৰ নাম: খেদাৰ অধিকাৰী ঘৰ নং : ৭০ বয়স : 35 লিঙ্গ : পুৰুষ	HXX6137457 ফটো উপলব্ধ	597 নাম : বুদ্ধ অধিকাৰী পিতাৰ নাম: কেদাৰ অধিকাৰী ঘৰ নং : ৭০ বয়স : 35 লিঙ্গ : পুৰুষ	HXX0340349 ফটো উপলব্ধ
598 নাম : ডম্বৰ অধিকাৰী পিতাৰ নাম: খেমনাথ অধিকাৰী ঘৰ নং : ৭০ বয়স : 33 লিঙ্গ : পুৰুষ	HXX6137446 ফটো উপলব্ধ	599 নাম : টেক প্ৰসাদ অধিকাৰী পিতাৰ নাম: হেমলাল অধিকাৰী ঘৰ নং : ৭০ বয়স : 31 লিঙ্গ : পুৰুষ	HXX0340299 ফটো উপলব্ধ	600 নাম : সপ্না অধিকাৰী স্বামীৰ নাম: বুদ্ধ অধিকাৰী ঘৰ নং : ৭০ বয়স : 31 লিঙ্গ : মহিলা	HXX0461103 ফটো উপলব্ধ



601 নাম : দিপা অধিকাৰী পিতাৰ নাম: হেমলাল অধিকাৰী ঘৰ নং : ৭০ বয়স : 27 লিঙ্গ : মহিলা	HXX0189514 ফটো উপলব্ধ	602 নাম : তাৰা দেৱী অধিকাৰী স্বামীৰ নাম: টেক প্ৰসাদ অধিকাৰী ঘৰ নং : 70 বয়স : 25 লিঙ্গ : মহিলা	PSO0074815 ফটো উপলব্ধ	603 নাম : দমন্তী অধিকাৰী পিতাৰ নাম: কেদাৰ অধিকাৰী ঘৰ নং : ৭০ বয়স : 24 লিঙ্গ : মহিলা	HXX0526897 ফটো উপলব্ধ
604 নাম : গংগা প্ৰসাদ গজুৰেল পিতাৰ নাম: উমাকান্ত গজুৰেল ঘৰ নং : ৭১ বয়স : 71 লিঙ্গ : পুৰুষ	HXX6137491 ফটো উপলব্ধ	605 নাম : বিষ্ণুমায়া গজুৰেল স্বামীৰ নাম: গংগা প্ৰসাদ গজুৰেল ঘৰ নং : ৭১ বয়স : 59 লিঙ্গ : মহিলা	HXX6137504 ফটো উপলব্ধ	606 নাম : ঘনশ্যাম গজুৰেল পিতাৰ নাম: গঙ্গাপ্ৰসাদ গজুৰেল ঘৰ নং : ৭১ বয়স : 42 লিঙ্গ : পুৰুষ	HXX6137526 ফটো উপলব্ধ
607 নাম : যুবৰাজ গজুৰেল পিতাৰ নাম: গঙ্গা প্ৰসাদ গজুৰেল ঘৰ নং : ৭১ বয়স : 38 লিঙ্গ : পুৰুষ	HXX6137479 ফটো উপলব্ধ	608 নাম : বিষ্ণুমায়া গজুৰেল পিতাৰ নাম: ঘনশ্যাম গজুৰেল ঘৰ নং : ৭১ বয়স : 36 লিঙ্গ : মহিলা	HXX6137480 ফটো উপলব্ধ	609 নাম : শান্তি গজুৰেল স্বামীৰ নাম: যুবৰাজ গজুৰেল ঘৰ নং : 71 বয়স : 36 লিঙ্গ : মহিলা	PSO0087460 ফটো উপলব্ধ
610 নাম : দেৱী প্ৰসাদ গজুৰেল পিতাৰ নাম: গংগা প্ৰসাদ গজুৰেল ঘৰ নং : ৭১ বয়স : 33 লিঙ্গ : পুৰুষ	HXX0165787 ফটো উপলব্ধ	# 611 নাম : বসিতা শৰ্মা স্বামীৰ নাম: দেৱী প্ৰসাদ গজুৰেল ঘৰ নং : 71 বয়স : 21 লিঙ্গ : মহিলা	DRH0462044 ফটো উপলব্ধ	612 নাম : বিষ্ণুমায়া ভট্টৰাই স্বামীৰ নাম: ভীম প্ৰসাদ ভট্টৰাই ঘৰ নং : ৭২ বয়স : 54 লিঙ্গ : মহিলা	HXX6137559 ফটো উপলব্ধ
613 নাম : কৃষ্ণ প্ৰসাদ ভট্টৰাই পিতাৰ নাম: ভীম প্ৰসাদ ভট্টৰাই ঘৰ নং : ৭২ বয়স : 40 লিঙ্গ : পুৰুষ	HXX6137560 ফটো উপলব্ধ	614 নাম : যুবৰাজ লুইটেল পিতাৰ নাম: দেৱী প্ৰসাদ লুইটেল ঘৰ নং : ৭৩ বয়স : 45 লিঙ্গ : পুৰুষ	HXX6137606 ফটো উপলব্ধ	615 নাম : পবিত্ৰা লুইটেল স্বামীৰ নাম: যুবৰাজ লুইটেল ঘৰ নং : ৭৩ বয়স : 44 লিঙ্গ : মহিলা	HXX6137617 ফটো উপলব্ধ
616 নাম : শেখৰ লুইটেল পিতাৰ নাম: যুবৰাজ লুইটেল ঘৰ নং : 73 বয়স : 22 লিঙ্গ : পুৰুষ	HXX1634237 ফটো উপলব্ধ	617 নাম : বিমল নেওপানে পিতাৰ নাম: বাসুদেৱ নেওপানে ঘৰ নং : ৭৪ক বয়স : 37 লিঙ্গ : পুৰুষ	HXX0188995 ফটো উপলব্ধ	618 নাম : কুমাৰ ছেত্ৰী পিতাৰ নাম: হৰু বাহাদুৰ ছেত্ৰী ঘৰ নং : 74 বয়স : 34 লিঙ্গ : পুৰুষ	HXX1627470 ফটো উপলব্ধ
619 নাম : ডম্বৰ নেওপানে পিতাৰ নাম: বাসুদেৱ নেওপানে ঘৰ নং : ৭৪ক বয়স : 28 লিঙ্গ : পুৰুষ	HXX0179671 ফটো উপলব্ধ	620 নাম : ৰছন নেওপানে পিতাৰ নাম: মহেন্দ্ৰ নেওপানে ঘৰ নং : ৭৪ক বয়স : 27 লিঙ্গ : পুৰুষ	HXX0178913 ফটো উপলব্ধ	621 নাম : মহেন্দ্ৰ নেওপানে পিতাৰ নাম: জীৱনাথ নেওপানে ঘৰ নং : ৭৪ক বয়স : 48 লিঙ্গ : পুৰুষ	HXX0343855 ফটো উপলব্ধ
622 নাম : ৰেৱতী নিউপানে পিতাৰ নাম: মহেন্দ্ৰ নিউপানে ঘৰ নং : 74 ক বয়স : 22 লিঙ্গ : মহিলা	HXX1522184 ফটো উপলব্ধ	623 নাম : যমুনা নেউপানে স্বামীৰ নাম: মহেন্দ্ৰ নেউপানে ঘৰ নং : ৭৪ক বয়স : 41 লিঙ্গ : মহিলা	HXX6137991 ফটো উপলব্ধ	624 নাম : ৰমেশ নেউপানে পিতাৰ নাম: মহেন্দ্ৰ নেউপানে ঘৰ নং : ৭৪ ক বয়স : 23 লিঙ্গ : পুৰুষ	HXX1232198 ফটো উপলব্ধ
625 নাম : বাসুদেৱ নেউপানে পিতাৰ নাম: বিষ্ণু প্ৰসাদ নেউপানে ঘৰ নং : ৭৪ক বয়স : 66 লিঙ্গ : পুৰুষ	HXX6137640 ফটো উপলব্ধ	626 নাম : ঘনমায়া নেওপানে স্বামীৰ নাম: বাসুদেৱ নেওপানে ঘৰ নং : ৭৪ক বয়স : 51 লিঙ্গ : মহিলা	HXX6137651 ফটো উপলব্ধ	627 নাম : চন্দ্ৰ প্ৰসাদ কাফ্লে পিতাৰ নাম: কাশীনাথ কাফ্লে ঘৰ নং : ৭৫ বয়স : 54 লিঙ্গ : পুৰুষ	HXX6137662 ফটো উপলব্ধ
628 নাম : মণহৰ কাফ্লে পিতাৰ নাম: কাশীনাথ কাফ্লে ঘৰ নং : ৭৫ বয়স : 54 লিঙ্গ : পুৰুষ	HXX1616630 ফটো উপলব্ধ	629 নাম : গঙ্গামায়া কাফ্লে স্বামীৰ নাম: চন্দ্ৰ প্ৰসাদ কাফ্লে ঘৰ নং : ৭৫ বয়স : 47 লিঙ্গ : মহিলা	HXX6137673 ফটো উপলব্ধ	630 নাম : শংকৰ কাফ্লে পিতাৰ নাম: চন্দ্ৰ প্ৰসাদ কাফ্লে ঘৰ নং : ৭৫ বয়স : 29 লিঙ্গ : পুৰুষ	HXX0169847 ফটো উপলব্ধ



বিধানসভা সমষ্টিৰ নম্বৰ আৰু নাম : 81-শদিয়া  
অংশৰ নম্বৰ আৰু নাম : 1-অহিকাপুৰ (অংশ)

631

HXX0636290

নাম : মনিচা কাফ্ৰে  
স্বামীৰ নাম: চন্দ্ৰ প্ৰসাদ কাফ্ৰে  
ঘৰ নং : ৭৫  
বয়স : 25 লিঙ্গ : মহিলা

ফটো উপলব্ধ

632

PSO0067892

নাম : ধন বাঃ ছেত্ৰী  
পিতাৰ নাম: ভীম বাঃ ছেত্ৰী  
ঘৰ নং : 75  
বয়স : 22 লিঙ্গ : পুৰুষ

ফটো উপলব্ধ



#1 633	1	HXX4345511
নাম : চন্দা সোনাব স্বামীৰ নাম: বিমল লোহাৰ ঘৰ নং : 22 বয়স : 35 লিঙ্গ : মহিলা		ফটো উপলব্ধ

634	1	PSO0143578
নাম : মনিশা আধিকাৰী পিতাৰ নাম: টক্ক প্ৰসাদ অধিকাৰী ঘৰ নং : 67 বয়স : 21 লিঙ্গ : মহিলা		ফটো উপলব্ধ

635	1	PSO0144568
নাম : টেক বাহাদুৰ ছেত্ৰী পিতাৰ নাম: চন্দ্ৰ বাহাদুৰ ছেত্ৰী ঘৰ নং : 10 বয়স : 18 লিঙ্গ : পুৰুষ		ফটো উপলব্ধ

636	1	PSO0144576
নাম : নিৰাশ ছেত্ৰী পিতাৰ নাম: চন্দ্ৰ বাহাদুৰ ছেত্ৰী ঘৰ নং : 10 বয়স : 19 লিঙ্গ : পুৰুষ		ফটো উপলব্ধ

637	1	PSO0144584
নাম : এম বাহাদুৰ ভাণ্ডাৰী পিতাৰ নাম: নাৰায়ণ ভাণ্ডাৰী ঘৰ নং : 5 বয়স : 21 লিঙ্গ : পুৰুষ		ফটো উপলব্ধ

638	1	PSO0149971
নাম : অৰ্জুন বাহাদুৰ ছেত্ৰী পিতাৰ নাম: টংক বাহাদুৰ ছেত্ৰী ঘৰ নং : 42 বয়স : 34 লিঙ্গ : পুৰুষ		ফটো উপলব্ধ

639	1	PSO0159707
নাম : বৰ্ষা লিম্বু পিতাৰ নাম: পূৰ্ণ বাহাদুৰ লিম্বু ঘৰ নং : 29 বয়স : 19 লিঙ্গ : মহিলা		ফটো উপলব্ধ

640	1	PSO0159731
নাম : তুলসী মায়াদৰ্জী পিতাৰ নাম: দীপ কুমাৰ দৰ্জী ঘৰ নং : 6 বয়স : 19 লিঙ্গ : মহিলা		ফটো উপলব্ধ

641	1	PSO0159798
নাম : দীপা খন্দাল মাতৃৰ নাম: গংগা মায়াদৰ্জী ঘৰ নং : 11 বয়স : 18 লিঙ্গ : মহিলা		ফটো উপলব্ধ

642	1	PSO0159814
নাম : বুদ্ধলাল লিম্বু পিতাৰ নাম: ভীম বাহাদুৰ লিম্বু ঘৰ নং : 82 বয়স : 20 লিঙ্গ : পুৰুষ		ফটো উপলব্ধ

643	1	PSO0159822
নাম : সুৰেশ লিম্বু পিতাৰ নাম: শৰ্কৰ বাহাদুৰ লিম্বু ঘৰ নং : 28 বয়স : 22 লিঙ্গ : পুৰুষ		ফটো উপলব্ধ

644	1	PSO0159848
নাম : জীত কুমাৰী ভাণ্ডাৰী পিতাৰ নাম: নাৰায়ণ ভাণ্ডাৰী ঘৰ নং : 5 বয়স : 18 লিঙ্গ : মহিলা		ফটো উপলব্ধ

645	1	PSO0159863
নাম : দৰ্জী মায়াদৰ্জী স্বামীৰ নাম: কৃষ্ণ দৰ্জী ঘৰ নং : 31 বয়স : 18 লিঙ্গ : মহিলা		ফটো উপলব্ধ

646	1	PSO0159871
নাম : তেজ বাঃ দৰ্জী পিতাৰ নাম: দীপ কুমাৰ দৰ্জী ঘৰ নং : 6 বয়স : 21 লিঙ্গ : পুৰুষ		ফটো উপলব্ধ

647	1	PSO0159889
নাম : বাৰ্জেন লিম্বু পিতাৰ নাম: চুকৰাজ লিম্বু ঘৰ নং : 26 বয়স : 19 লিঙ্গ : পুৰুষ		ফটো উপলব্ধ

648	1	PSO0160911
নাম : বলৰাম শৰ্মা পিতাৰ নাম: নন্দলাল শৰ্মা ঘৰ নং : 66 বয়স : 36 লিঙ্গ : পুৰুষ		ফটো উপলব্ধ

649	1	PSO0161786
নাম : কালো লামা পিতাৰ নাম: লক্ষ্মন লামা ঘৰ নং : 22 বয়স : 41 লিঙ্গ : পুৰুষ		ফটো উপলব্ধ

650	1	PSO0161836
নাম : বিষ্ণু বাঃ ছেত্ৰী পিতাৰ নাম: খেম বাঃ ছেত্ৰী ঘৰ নং : 35 বয়স : 25 লিঙ্গ : পুৰুষ		ফটো উপলব্ধ

651	1	PSO0162784
নাম : বীতা তিমচিনা পিতাৰ নাম: বিম প্ৰসাদ তিমচিনা ঘৰ নং : 10 বয়স : 19 লিঙ্গ : মহিলা		ফটো উপলব্ধ

652	1	PSO0162958
নাম : আশিক ছেত্ৰী পিতাৰ নাম: টেক বাহাদুৰ ছেত্ৰী ঘৰ নং : 30 বয়স : 21 লিঙ্গ : পুৰুষ		ফটো উপলব্ধ

653	1	PSO0163014
নাম : সঞ্জলি মায়াদৰ্জী স্বামীৰ নাম: সন্ত বাহাদুৰ লিম্বু ঘৰ নং : 15 বয়স : 22 লিঙ্গ : মহিলা		ফটো উপলব্ধ

654	1	PSO0163659
নাম : মনিকা লিম্বু স্বামীৰ নাম: বল বাহাদুৰ লিম্বু ঘৰ নং : 82 বয়স : 28 লিঙ্গ : মহিলা		ফটো উপলব্ধ

655	1	PSO0163675
নাম : অমিত যোগী পিতাৰ নাম: গৌবিন্দ যোগী ঘৰ নং : 20 বয়স : 18 লিঙ্গ : পুৰুষ		ফটো উপলব্ধ

656	1	PSO0164467
নাম : চন্দ্ৰ সিং ৰাই পিতাৰ নাম: কালে ৰাই ঘৰ নং : 59 বয়স : 31 লিঙ্গ : পুৰুষ		ফটো উপলব্ধ

657	1	PSO0165712
নাম : বম বাহাদুৰ লিম্বু পিতাৰ নাম: টেক বাহাদুৰ লিম্বু ঘৰ নং : 32 বয়স : 18 লিঙ্গ : পুৰুষ		ফটো উপলব্ধ

658	1	PSO0167148
নাম : নবিন গৌতম পিতাৰ নাম: ৰাজু গৌতম ঘৰ নং : 69 বয়স : 18 লিঙ্গ : পুৰুষ		ফটো উপলব্ধ

659	1	PSO0167171
নাম : মায়াদৰ্জী ৰাই পিতাৰ নাম: কালে ৰাই ঘৰ নং : 59 বয়স : 28 লিঙ্গ : মহিলা		ফটো উপলব্ধ

660	1	PSO0167197
নাম : ছোনিয়া কুটোৱাল তিমচিনা স্বামীৰ নাম: দেৱী প্ৰসাদ তিমচিনা ঘৰ নং : 10 বয়স : 20 লিঙ্গ : মহিলা		ফটো উপলব্ধ

661	1	PSO0167213
নাম : কুন মায়াদৰ্জী স্বামীৰ নাম: ইন্দ্ৰ বাহাদুৰ লিম্বু ঘৰ নং : 26 বয়স : 31 লিঙ্গ : মহিলা		ফটো উপলব্ধ

662	1	PSO0167221
নাম : বীমা কোঁৱৰ পিতাৰ নাম: ডম্বৰ কোঁৱৰ ঘৰ নং : 1 বয়স : 21 লিঙ্গ : মহিলা		ফটো উপলব্ধ



663	1	PSO0168567	ফটো উপলব্ধ	নাম : বাৰ্জেশ ছেত্ৰী পিতাৰ নাম: মন বাহাদুৰ ছেত্ৰী ঘৰ নং : ১ খ বয়স : 19 লিঙ্গ : পুৰুষ
664	1	PSO0168674	ফটো উপলব্ধ	নাম : বোশন ছেত্ৰী মাতৃৰ নাম: আৰতি ছেত্ৰী ঘৰ নং : ১ খ বয়স : 20 লিঙ্গ : পুৰুষ
665	1	PSO0169474	ফটো উপলব্ধ	নাম : দিষ্টী লিম্বু স্বামীৰ নাম: ধন বাহাদুৰ লিম্বু ঘৰ নং : ৪৮ ক বয়স : 34 লিঙ্গ : মহিলা
666	1	PSO0169482	ফটো উপলব্ধ	নাম : কৃষ্ণ লিম্বু পিতাৰ নাম: চানু লিম্বু ঘৰ নং : ৩৬ বয়স : 18 লিঙ্গ : পুৰুষ
667	1	PSO0169540	ফটো উপলব্ধ	নাম : পিংকু আচাৰ্য্য মাতৃৰ নাম: উমা দেবী আচাৰ্য্য ঘৰ নং : ১ বয়স : 26 লিঙ্গ : পুৰুষ
668	1	PSO0169615	ফটো উপলব্ধ	নাম : মোহন বাই পিতাৰ নাম: কালে বাই ঘৰ নং : ৫৭ বয়স : 26 লিঙ্গ : পুৰুষ
669	1	PSO0169623	ফটো উপলব্ধ	নাম : অঞ্জিতা চুনাৰ স্বামীৰ নাম: কিশোৰ চুনাৰ ঘৰ নং : ৩০ বয়স : 30 লিঙ্গ : মহিলা
670	1	PSO0170449	ফটো উপলব্ধ	নাম : সঙ্গীতা কাফ্লে পিতাৰ নাম: চন্দ্ৰ প্ৰসাদ কাফ্লে ঘৰ নং : ৭৫ বয়স : 19 লিঙ্গ : মহিলা
671	1	PSO0170472	ফটো উপলব্ধ	নাম : দীপা ছেত্ৰী পিতাৰ নাম: বাম বাহাদুৰ ছেত্ৰী ঘৰ নং : ৪ বয়স : 18 লিঙ্গ : মহিলা
672	1	PSO0170480	ফটো উপলব্ধ	নাম : পদম বাহাদুৰ যোগী পিতাৰ নাম: ফ্ৰেম কুমাৰ যোগী ঘৰ নং : ৫০ বয়স : 24 লিঙ্গ : পুৰুষ
673	1	PSO0170522	ফটো উপলব্ধ	নাম : কৃশ লিম্বু পিতাৰ নাম: টংক বাঃ লিম্বু ঘৰ নং : ২৭ বয়স : 21 লিঙ্গ : পুৰুষ
674	1	PSO0170555	ফটো উপলব্ধ	নাম : শেৰ বাঃ দৰ্জী পিতাৰ নাম: কালী বাঃ দৰ্জী ঘৰ নং : ৬ বয়স : 22 লিঙ্গ : পুৰুষ
675	1	PSO0170563	ফটো উপলব্ধ	নাম : প্ৰীয়া লিম্বু স্বামীৰ নাম: জনক বাহাদুৰ লিম্বু ঘৰ নং : ২৩ বয়স : 29 লিঙ্গ : মহিলা
676	1	PSO0170597	ফটো উপলব্ধ	নাম : সূৰ্য্য বাহাদুৰ যোগী পিতাৰ নাম: হৰক বাহাদুৰ যোগী ঘৰ নং : ৫০ বয়স : 19 লিঙ্গ : পুৰুষ
677	1	PSO0170605	ফটো উপলব্ধ	নাম : চাম্পীল চিৰিং পিতাৰ নাম: হেমন্ত চিৰিং ঘৰ নং : ৪১ বয়স : 19 লিঙ্গ : পুৰুষ
678	1	PSO0170613	ফটো উপলব্ধ	নাম : ৰোহিত দৰ্জী পিতাৰ নাম: কালী বাঃ দৰ্জী ঘৰ নং : ৬ বয়স : 21 লিঙ্গ : পুৰুষ
679	1	PSO0170639	ফটো উপলব্ধ	নাম : অবিশেক কোঁৱৰ পিতাৰ নাম: চিত্ৰ বাহাদুৰ কোঁৱৰ ঘৰ নং : ৫৪ বয়স : 18 লিঙ্গ : পুৰুষ
680	1	PSO0171744	ফটো উপলব্ধ	নাম : সাগৰ কোঁৱৰ পিতাৰ নাম: উম্বৰ কোঁৱৰ ঘৰ নং : ১ ক বয়স : 19 লিঙ্গ : পুৰুষ
681	1	PSO0171793	ফটো উপলব্ধ	নাম : অনিতা লিম্বু পিতাৰ নাম: আইত' বা: লিম্বু ঘৰ নং : ২৬ বয়স : 21 লিঙ্গ : মহিলা
682	1	PSO0171850	ফটো উপলব্ধ	নাম : অস্মিতা শৰ্মা স্বামীৰ নাম: মেঘ নাথ শৰ্মা ঘৰ নং : ৬৫ বয়স : 22 লিঙ্গ : মহিলা
683	1	PSO0171868	ফটো উপলব্ধ	নাম : বসন্ত কোঁৱৰ পিতাৰ নাম: উম্বৰ কোঁৱৰ ঘৰ নং : ১ ক বয়স : 23 লিঙ্গ : পুৰুষ
684	1	PSO0171918	ফটো উপলব্ধ	নাম : অজয় লিম্বু পিতাৰ নাম: দেবেন লিম্বু ঘৰ নং : ৩১ বয়স : 18 লিঙ্গ : পুৰুষ
685	1	PSO0173153	ফটো উপলব্ধ	নাম : সুৰজ শৰ্মা পিতাৰ নাম: বিজয় শৰ্মা ঘৰ নং : ৬৮ বয়স : 20 লিঙ্গ : পুৰুষ
686	1	PSO0173187	ফটো উপলব্ধ	নাম : চুমী চিৰিং মাতৃৰ নাম: হৰিমায়া ছেত্ৰী চিৰিং ঘৰ নং : ৪১ বয়স : 19 লিঙ্গ : মহিলা
687	1	PSO0173245	ফটো উপলব্ধ	নাম : সেবক লুইটেল পিতাৰ নাম: যুৱৰাজ লুইটেল ঘৰ নং : ৭৩ বয়স : 20 লিঙ্গ : পুৰুষ
688	1	PSO0173278	ফটো উপলব্ধ	নাম : অনিল ছেত্ৰী পিতাৰ নাম: তিল বাহাদুৰ ছেত্ৰী ঘৰ নং : ৩৭ বয়স : 18 লিঙ্গ : পুৰুষ
689	1	PSO0173294	ফটো উপলব্ধ	নাম : অঞ্জনা তামাং পিতাৰ নাম: বল বাহাদুৰ তামাং ঘৰ নং : ৪২ বয়স : 18 লিঙ্গ : মহিলা
690	1	PSO0173328	ফটো উপলব্ধ	নাম : মকৰে লিম্বু পিতাৰ নাম: আইত' বাঃ লিম্বু ঘৰ নং : ২৬ বয়স : 25 লিঙ্গ : পুৰুষ
691	1	PSO0173336	ফটো উপলব্ধ	নাম : পবিত্ৰা শৰ্মা পিতাৰ নাম: লক্ষ্মণ শৰ্মা ঘৰ নং : ৬৫ বয়স : 19 লিঙ্গ : মহিলা
692	1	PSO0175455	ফটো উপলব্ধ	নাম : মোহন আচাৰ্য্য মাতৃৰ নাম: উমা দেবী আচাৰ্য্য ঘৰ নং : ১ বয়স : 23 লিঙ্গ : পুৰুষ



693	1	PSO0175463	ফটো উপলব্ধ	নাম : পায়ল গোৱালা মাতৃৰ নাম: কবিতা গোৱালা ঘৰ নং : ৫৬ খ বয়স : 20 লিঙ্গ : মহিলা
694	1	PSO0175612	ফটো উপলব্ধ	নাম : পুষ্কৰ সাহ পিতাৰ নাম: সঞ্জয় সাহ ঘৰ নং : ৬৮ বয়স : 18 লিঙ্গ : পুৰুষ
695	1	PSO0175620	ফটো উপলব্ধ	নাম : উৰ্মিলা যোগী পিতাৰ নাম: হৰু বাহাদুৰ যোগী ঘৰ নং : ৫০ বয়স : 22 লিঙ্গ : মহিলা
696	1	PSO0008920	ফটো উপলব্ধ	নাম : দিল বাহাদুৰ পিতাৰ নাম: বিষ্ণুলাল লোহাৰ ঘৰ নং : ২২ বয়স : 23 লিঙ্গ : পুৰুষ
697	1	HXX6237996	ফটো উপলব্ধ	নাম : বুদ্ধিমান লিম্বু পিতাৰ নাম: লাল বাঃ লিম্বু ঘৰ নং : ১৯ খ বয়স : 34 লিঙ্গ : পুৰুষ
698	1	PSO0008854	ফটো উপলব্ধ	নাম : ভীম বাহাদুৰ পিতাৰ নাম: বিষ্ণুলাল লোহাৰ ঘৰ নং : ২২ বয়স : 26 লিঙ্গ : পুৰুষ
699	1	HXX6237952	ফটো উপলব্ধ	নাম : লাল বাহাদুৰ পিতাৰ নাম: জয় প্ৰসাদ লিম্বু ঘৰ নং : ১৯ খ বয়স : 66 লিঙ্গ : পুৰুষ
700	1	HXX1843794	ফটো উপলব্ধ	নাম : মেনুকা ছেত্ৰী পিতাৰ নাম: লক্ষণ বাহাদুৰ ছেত্ৰী ঘৰ নং : ২৮ বয়স : 28 লিঙ্গ : মহিলা
701	1	HXX0180695	ফটো উপলব্ধ	নাম : মীনা ছেত্ৰী স্বামীৰ নাম: ভীম বাহাদুৰ ছেত্ৰী ঘৰ নং : ৩৫ বয়স : 28 লিঙ্গ : মহিলা
702	1	HXX0009550	ফটো উপলব্ধ	নাম : ক্ষেম বাঃ পিতাৰ নাম: নইনা বাঃ ছেত্ৰী ঘৰ নং : ৩৫ বয়স : 63 লিঙ্গ : পুৰুষ
703	1	HXX1638762	ফটো উপলব্ধ	নাম : তুলাসি মায়ী স্বামীৰ নাম: ক্ষেম বাহাদুৰ ছেত্ৰী ঘৰ নং : ৩৫ বয়স : 56 লিঙ্গ : মহিলা
704	1	HXX0511220	ফটো উপলব্ধ	নাম : প্ৰতী কুমাৰী স্বামীৰ নাম: চন্দন চাহ ঘৰ নং : ১ গ বয়স : 22 লিঙ্গ : মহিলা
705	1	HXX0009552	ফটো উপলব্ধ	নাম : লাল বাহাদুৰ পিতাৰ নাম: ক্ষেম বাঃ ছেত্ৰী ঘৰ নং : ৩৫ বয়স : 34 লিঙ্গ : পুৰুষ
706	1	HXX0180646	ফটো উপলব্ধ	নাম : ভীম বাহাদুৰ পিতাৰ নাম: ক্ষেম বাহাদুৰ ছেত্ৰী ঘৰ নং : ৩৫ বয়স : 29 লিঙ্গ : পুৰুষ
707	1	HXX0294736	ফটো উপলব্ধ	নাম : চন্দন চাহ পিতাৰ নাম: উমাশংকৰ চাহ ঘৰ নং : ১ গ বয়স : 28 লিঙ্গ : পুৰুষ
708	1	PSO0125377	ফটো উপলব্ধ	নাম : পিংকী বাস্তোলা পিতাৰ নাম: জীব নাথ বাস্তোলা ঘৰ নং : ৬০ বয়স : 20 লিঙ্গ : মহিলা
S 709	1	HXX0179994	ফটো উপলব্ধ	নাম : উমা দেবী ছেত্ৰী স্বামীৰ নাম: সন্তোশ ছেত্ৰী ঘৰ নং : 40 বয়স : 29 লিঙ্গ : মহিলা
710	1	HXX1458603	ফটো উপলব্ধ	নাম : মোহন শৰ্মা পিতাৰ নাম: পশুপতি শৰ্মা ঘৰ নং : ৭ বয়স : 51 লিঙ্গ : পুৰুষ
S 711	1	HXX0305946	ফটো উপলব্ধ	নাম : সন্তোশ ছেত্ৰী পিতাৰ নাম: তেজ বাহাদুৰ ছেত্ৰী ঘৰ নং : 40 বয়স : 126 লিঙ্গ : পুৰুষ
712	1	HCK0198630	ফটো উপলব্ধ	নাম : কুমাৰ দৰ্জী অন্যান্য: মন বাহাদুৰ দৰ্জী ঘৰ নং : ৩১ ক বয়স : 32 লিঙ্গ : পুৰুষ
713	1	HCK0478701	ফটো উপলব্ধ	নাম : ৰঞ্জিত দৰ্জী পিতাৰ নাম: মন বাহাদুৰ দৰ্জী ঘৰ নং : ৩১ ক বয়স : 31 লিঙ্গ : পুৰুষ
714	1	HCK0615740	ফটো উপলব্ধ	নাম : ৰবি দৰ্জী অন্যান্য: মন বাঃ দৰ্জী ঘৰ নং : ৩১ ক বয়স : 41 লিঙ্গ : পুৰুষ
715	1	PSO0207605	ফটো উপলব্ধ	নাম : অমৰ বাঃ ছেত্ৰী পিতাৰ নাম: নৰ বাঃ ছেত্ৰী ঘৰ নং : ৩৮ বয়স : 28 লিঙ্গ : পুৰুষ
716	1	PSO0207621	ফটো উপলব্ধ	নাম : অঞ্জু ৰাই স্বামীৰ নাম: কালে ৰাই ঘৰ নং : ৫৭ বয়স : 50 লিঙ্গ : মহিলা
717	1	PSO0213306	ফটো উপলব্ধ	নাম : দিপক লিম্বু পিতাৰ নাম: টংক বাহাদুৰ লিম্বু ঘৰ নং : ২১ বয়স : 29 লিঙ্গ : পুৰুষ
718	1	PSO0213322	ফটো উপলব্ধ	নাম : বসন্তী লিম্বু পিতাৰ নাম: স্ব. নৰ বাঃ লিম্বু ঘৰ নং : ৩৮ বয়স : 32 লিঙ্গ : মহিলা
719	1	PSO0213363	ফটো উপলব্ধ	নাম : ৰাজেন লিম্বু পিতাৰ নাম: টংক বাহাদুৰ লিম্বু ঘৰ নং : ২১ বয়স : 35 লিঙ্গ : পুৰুষ
720	1	HXX4435976	ফটো উপলব্ধ	নাম : সুৰজ লিম্বু মাতৃৰ নাম: বুদ্ধিমায়ী লিম্বু ঘৰ নং : ৩৬ বয়স : 34 লিঙ্গ : পুৰুষ
721	1	HXX1889203	ফটো উপলব্ধ	নাম : ৰমা থাপা স্বামীৰ নাম: পদম থাপা ঘৰ নং : ২৫ ক বয়স : 63 লিঙ্গ : মহিলা
722	1	HXX1889435	ফটো উপলব্ধ	নাম : ধুব থাপা পিতাৰ নাম: পদম থাপা ঘৰ নং : ২৫ ক বয়স : 25 লিঙ্গ : পুৰুষ



723	1	HXX1889195
নাম : প্ৰবিন থাপা পিতাৰ নাম: পদম থাপা ঘৰ নং : ২৫ ক বয়স : 32 লিঙ্গ : পুৰুষ		
ফটো উপলব্ধ		

724	1	HXX1890573
নাম : কমলা ছেত্ৰী স্বামীৰ নাম: বীৰ বাহাদুৰ ছেত্ৰী ঘৰ নং : ১৮ বয়স : 49 লিঙ্গ : মহিলা		
ফটো উপলব্ধ		

725	1	PSO0008938
নাম : সবিতা লোহাৰ স্বামীৰ নাম: ভীম বাহাদুৰ লোহাৰ ঘৰ নং : ১২ বয়স : 25 লিঙ্গ : মহিলা		
ফটো উপলব্ধ		

726	1	HXX4637427
নাম : শিবৰাজ ৰাই পিতাৰ নাম: ধনৰাজ ঘৰ নং : ৮ বয়স : 42 লিঙ্গ : পুৰুষ		
ফটো উপলব্ধ		

727	1	HXX5736550
নাম : বিভা থাপা স্বামীৰ নাম: হৰু বাহাদুৰ থাপা ঘৰ নং : 42 বয়স : 37 লিঙ্গ : মহিলা		
ফটো উপলব্ধ		



728	1	GWL0283952
নাম : ছামান চুৰ্বা পিতাৰ নাম : ঘৰ নং : 45 বয়স : 38 লিঙ্গ : পুৰুষ		
ফটো উপলব্ধ		

729	1	PSO0256446
নাম : ভক্ত বাহাদুৰ লিম্বু পিতাৰ নাম : দিল বাহাদুৰ লিম্বু ঘৰ নং : ১৬ বয়স : 45 লিঙ্গ : পুৰুষ		
ফটো উপলব্ধ		

730	1	PSO0260778
নাম : অনিশা ভূজেল ৰাই স্বামীৰ নাম : প্ৰতাপ ৰাই ঘৰ নং : ৫৬ বয়স : 20 লিঙ্গ : মহিলা		
ফটো উপলব্ধ		

731	1	PSO0261040
নাম : ডলমা দৰ্জী স্বামীৰ নাম : কুমাৰ দৰ্জী ঘৰ নং : ৩১ ক বয়স : 22 লিঙ্গ : মহিলা		
ফটো উপলব্ধ		

## ভোটাৰৰ সাৰাংশ

## A) ভোটাৰৰ সংখ্যা

	তালিকাৰ প্ৰকাৰ	তালিকাৰ চিনাক্তকৰণ	ভোটাৰৰ সংখ্যা							
			পুৰুষ	মহিলা	৩য় লিঙ্গ	মুঠ				
I	মূল তালিকা	মূল তালিকা	বিশেষ সংশোধন, 2026 চনৰ পূৰ্বৰ 2025 চনৰ মূল তালিকাৰ লগত থকা সংযোজন সমূহ একত্ৰিতকৰণ কৰা তালিকা।				318	314	0	632
II	যোগ তালিকা	পৰিপূৰক 1	বিশেষ সংক্ষিপ্ত সংশোধন, 2026				57	38	0	95
		পৰিপূৰক 2	অনবিচ্ছিন্ন সংশোধন 2026				2	2	0	4
			মুঠ				59	40	0	99
III	বিয়োজন তালিকা	পৰিপূৰক 1	বিশেষ সংক্ষিপ্ত সংশোধন, 2026				18	36	0	54
		পৰিপূৰক 2	অনবিচ্ছিন্ন সংশোধন 2026				2	3	0	5
			মুঠ				20	39	0	59
IV	লিংগ ক্ষেত্ৰত পৰিবৰ্তনৰ বাবে পাৰ্থক্য					0	0	0	0	
এই সংশোধনৰ পিছত ভোটাৰ তালিকাত ভোটাৰৰ মুঠ সংখ্যা (I+II-III+IV)						357	315	0	672	

## B) শুধৰনীৰ সংখ্যা

তালিকাৰ প্ৰকাৰ	তালিকাৰ চিনাক্তকৰণ	শুধৰনীৰ সংখ্যা
পৰিপূৰক 1	বিশেষ সংক্ষিপ্ত সংশোধন, 2026	76
পৰিপূৰক 2	অনবিচ্ছিন্ন সংশোধন 2026	2
	মুঠ	78

নিৰ্বাচক পঞ্জীয়ন বিষয়াৰ স্বাক্ষৰ

E-মূত, S-স্থানান্তৰিত/ বাসস্থান পৰিবৰ্তন, R-প্ৰতিলিপি, M-নিখোজ, Q-অযোগ্য