



## ভোটাৰ তালিকা 2026 S03 অসম

বিধানসভা সমষ্টিৰ নম্বৰ, নাম আৰু সংৰক্ষণৰ স্থিতি : 81 - শদিয়া (সাধাৰণ)		খণ্ড নং : 134																			
এই বিধানসভা সমষ্টিত কোন সংসদীয় সমষ্টিৰ অন্তৰ্গত তাৰ নম্বৰ, নাম আৰু সংৰক্ষণ স্থিতি : 12 - লক্ষীমপুৰ (সাধাৰণ)																					
1. সংশোধনৰ বিৱৰণ																					
সংশোধনৰ বছৰ	2026	তালিকাৰ চিনাক্তকৰণ																			
ভিত্তি তাৰিখ	01-04-2026	বিশেষ সংশোধন, 2026 চনৰ পূৰ্বৰ 2025 চনৰ মূল তালিকাৰ লগত থকা সংযোজন সমূহ একত্ৰিতকৰণ কৰা তালিকা।																			
সংশোধনৰ প্ৰকাৰ	বিশেষ সংশোধন 2026																				
প্ৰকাশনৰ তাৰিখ	23-03-2026																				
2. খণ্ড আৰু ভোটগ্ৰহন কেন্দ্ৰৰ বিৱৰণ																					
খণ্ডৰ অন্তৰ্গত এলেকা সমূহৰ নম্বৰ আৰু নাম																					
1-হাপমাবী	<table border="1" style="width: 100%; border-collapse: collapse;"> <tr> <td style="width: 50%;">মূল চহৰ/গাওঁ</td> <td style="width: 50%;">: কৈলাচপুৰ</td> </tr> <tr> <td>ৱাৰ্ড নং</td> <td>:</td> </tr> <tr> <td>ডাকঘৰ</td> <td>: ছৈখোৱাঘাট</td> </tr> <tr> <td>পুলিচ থানা</td> <td>: ধলা</td> </tr> <tr> <td>ব্লক</td> <td>: ছৈখোৱা</td> </tr> <tr> <td>ৰাজহ চক্ৰ</td> <td>: ডুমডুমা</td> </tr> <tr> <td>জিলা</td> <td>: তিনিচুকীয়া</td> </tr> <tr> <td>পিনকোড</td> <td>: 786154</td> </tr> </table>					মূল চহৰ/গাওঁ	: কৈলাচপুৰ	ৱাৰ্ড নং	:	ডাকঘৰ	: ছৈখোৱাঘাট	পুলিচ থানা	: ধলা	ব্লক	: ছৈখোৱা	ৰাজহ চক্ৰ	: ডুমডুমা	জিলা	: তিনিচুকীয়া	পিনকোড	: 786154
মূল চহৰ/গাওঁ	: কৈলাচপুৰ																				
ৱাৰ্ড নং	:																				
ডাকঘৰ	: ছৈখোৱাঘাট																				
পুলিচ থানা	: ধলা																				
ব্লক	: ছৈখোৱা																				
ৰাজহ চক্ৰ	: ডুমডুমা																				
জিলা	: তিনিচুকীয়া																				
পিনকোড	: 786154																				
3. ভোটগ্ৰহন কেন্দ্ৰৰ বিৱৰণ																					
ভোটগ্ৰহন কেন্দ্ৰৰ নম্বৰ আৰু নাম :	ভোটগ্ৰহন কেন্দ্ৰৰ প্ৰকাৰ (পুৰুষ/মহিলা/সাধাৰণ)		সাধাৰণ																		
134 - কৈলাশপুৰ প্ৰাথমিক বিদ্যালয়	খণ্ডৰ অন্তৰ্গত সহায়ক ভোটগ্ৰহন কেন্দ্ৰৰ সংখ্যা :		0																		
ভোটগ্ৰহন কেন্দ্ৰৰ ঠিকনা :																					
কৈলাশপুৰ প্ৰাথমিক বিদ্যালয়, কোঠা নং ১, নাওকটা, ডাকঘৰ-ছৈখোৱা থানা-ধলা, জিলা-তিনিচুকীয়া, পিনকোড-৭৮৬১৫৪																					
4. ভোটাৰৰ সংখ্যা																					
আৰম্ভনি ক্ৰমিক নং	শেষ ক্ৰমিক নং	মুঠ ভোটাৰ																			
		পুৰুষ	মহিলা	৩য় লিঙ্গ	মুঠ																
1	78	39	31	0	70																

নিৰ্বাচক পঞ্জীয়ন বিষয়াৰ স্বাক্ষৰ

Nazri Naksha

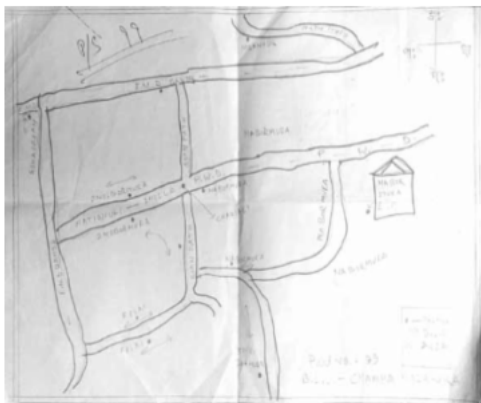

Google Map View

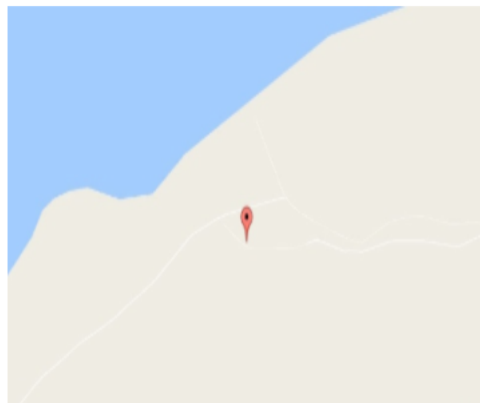

Polling Station Building Front View



ভোটগ্ৰহন কেন্দ্ৰৰ সন্মুখৰ দৃশ্য



Cad View

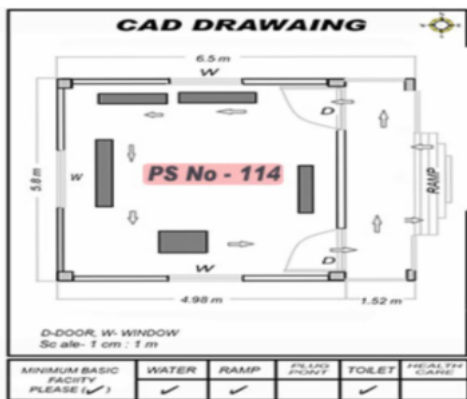

Key MAP View





# 1 নাম : দাউদ কেৰকেটা পিতাৰ নাম: দাণীয়েল কেৰকেটা ঘৰ নং : 8 বয়স : 26 লিঙ্গ : পুৰুষ	HXX0512137 ফটো উপলব্ধ	2 নাম : সুমিত্ৰা টিগা স্বামীৰ নাম: মাইচা টিগা ঘৰ নং : 1 বয়স : 39 লিঙ্গ : মহিলা	HXX8334585 ফটো উপলব্ধ	3 নাম : কল্পনা টিগা স্বামীৰ নাম: জোপা টিগা ঘৰ নং : 1 বয়স : 28 লিঙ্গ : মহিলা	HXX0219154 ফটো উপলব্ধ
S 4 নাম : জয়া নমশূদ্ৰ বিশ্বাস স্বামীৰ নাম: তৰুণ বিশ্বাস ঘৰ নং : 1 বয়স : 27 লিঙ্গ : মহিলা	HXX1254010 ফটো উপলব্ধ	S 5 নাম : নিতেশ নমশূদ্ৰ পিতাৰ নাম: নিপেন নমশূদ্ৰ ঘৰ নং : 1 বয়স : 25 লিঙ্গ : পুৰুষ	HXX1253970 ফটো উপলব্ধ	S 6 নাম : হিতেশ নমশূদ্ৰ পিতাৰ নাম: নিপেন নমশূদ্ৰ ঘৰ নং : 1 বয়স : 23 লিঙ্গ : পুৰুষ	HXX1254028 ফটো উপলব্ধ
7 নাম : বৃধেশ্বৰ তিগা পিতাৰ নাম: দিপক তিগা ঘৰ নং : 01 বয়স : 24 লিঙ্গ : পুৰুষ	HXX0479675 ফটো উপলব্ধ	8 নাম : তুৰিয়া টিগা পিতাৰ নাম: বুৰাহ ঘৰ নং : 1 বয়স : 73 লিঙ্গ : পুৰুষ	HXX8334596 ফটো উপলব্ধ	9 নাম : বিষ্ণু বেগ পিতাৰ নাম: বুধুবা ঘৰ নং : 1 বয়স : 54 লিঙ্গ : পুৰুষ	HXX8334665 ফটো উপলব্ধ
10 নাম : মঙলী বেগ স্বামীৰ নাম: বিষ্ণু বেগ ঘৰ নং : 1 বয়স : 49 লিঙ্গ : মহিলা	HXX8334676 ফটো উপলব্ধ	11 নাম : পোনা তুছা পিতাৰ নাম: লীলা ঘৰ নং : 1 বয়স : 48 লিঙ্গ : পুৰুষ	HXX8334643 ফটো উপলব্ধ	12 নাম : দীপক টিগা পিতাৰ নাম: তুৰিয়া টিগা ঘৰ নং : 1 বয়স : 44 লিঙ্গ : পুৰুষ	HXX8334621 ফটো উপলব্ধ
13 নাম : কমলা তুছা স্বামীৰ নাম: পোনা তুছা ঘৰ নং : 1 বয়স : 42 লিঙ্গ : মহিলা	HXX8334654 ফটো উপলব্ধ	14 নাম : মাইছা টিগা পিতাৰ নাম: তুৰিয়া টিগা ঘৰ নং : 1 বয়স : 41 লিঙ্গ : পুৰুষ	HXX8334609 ফটো উপলব্ধ	15 নাম : ললিতা টিগা স্বামীৰ নাম: দীপক টিগা ঘৰ নং : 1 বয়স : 41 লিঙ্গ : মহিলা	HXX8334632 ফটো উপলব্ধ
16 নাম : জোপা টিগা পিতাৰ নাম: তুৰিয়া টিগা ঘৰ নং : 1 বয়স : 38 লিঙ্গ : পুৰুষ	HXX8334610 ফটো উপলব্ধ	17 নাম : বিনিতা তিগা পিতাৰ নাম: তুৰিয়া তিগা ঘৰ নং : 1 বয়স : 30 লিঙ্গ : মহিলা	HXX8335033 ফটো উপলব্ধ	# 18 নাম : জয়মতী প্ৰধান স্বামীৰ নাম: হৰি প্ৰধান ঘৰ নং : 2 বয়স : 71 লিঙ্গ : মহিলা	HXX1816768 ফটো উপলব্ধ
19 নাম : যমুনা প্ৰধান স্বামীৰ নাম: উমাশংকৰ প্ৰধান ঘৰ নং : 2 বয়স : 57 লিঙ্গ : মহিলা	HXX8334698 ফটো উপলব্ধ	20 নাম : চুকনতুলা বৈস্টম পিতাৰ নাম: উমাশংকৰ প্ৰধান ঘৰ নং : 2 বয়স : 35 লিঙ্গ : মহিলা	HXX1883396 ফটো উপলব্ধ	# 21 নাম : ধৰমেশ্বৰ প্ৰধান মাতৃৰ নাম: জয়মতী প্ৰধান ঘৰ নং : 2 বয়স : 31 লিঙ্গ : পুৰুষ	HXX0065706 ফটো উপলব্ধ
22 নাম : দিপা প্ৰধান পিতাৰ নাম: উমাশংকৰ প্ৰধান ঘৰ নং : 2 বয়স : 26 লিঙ্গ : মহিলা	HXX0444026 ফটো উপলব্ধ	23 নাম : বুকমনী প্ৰধান মাতৃৰ নাম: জয়মতী প্ৰধান ঘৰ নং : 2 বয়স : 25 লিঙ্গ : মহিলা	HXX0393140 ফটো উপলব্ধ	# 24 নাম : সঞ্জয় পাহাৰীয়া পিতাৰ নাম: মোহন পাহাৰীয়া ঘৰ নং : 2 বয়স : 24 লিঙ্গ : পুৰুষ	PSO0090563 ফটো উপলব্ধ
25 নাম : আপসানা প্ৰধান মাতৃৰ নাম: জমুনা প্ৰধান ঘৰ নং : 2 বয়স : 23 লিঙ্গ : মহিলা	PSO0017178 ফটো উপলব্ধ	26 নাম : সুৰজ প্ৰধান মাতৃৰ নাম: জমুনা প্ৰধান ঘৰ নং : 2 বয়স : 21 লিঙ্গ : পুৰুষ	PSO0017343 ফটো উপলব্ধ	# 27 নাম : মাহেশ্বৰী প্ৰধান অন্যান্য: জয়মতী প্ৰধান ঘৰ নং : 2 বয়স : 21 লিঙ্গ : মহিলা	PSO0017418 ফটো উপলব্ধ
28 নাম : অবিতা প্ৰধান মাতৃৰ নাম: জমুনা প্ৰধান ঘৰ নং : 2 বয়স : 20 লিঙ্গ : মহিলা	PSO0016956 ফটো উপলব্ধ	R 29 নাম : অবিতা প্ৰধান মাতৃৰ নাম: জমুনা প্ৰধান ঘৰ নং : 2 বয়স : 20 লিঙ্গ : মহিলা	PSO0017640 ফটো উপলব্ধ	R 30 নাম : অবিতা প্ৰধান মাতৃৰ নাম: জমুনা প্ৰধান ঘৰ নং : 2 বয়স : 20 লিঙ্গ : মহিলা	PSO0043653 ফটো উপলব্ধ



31 নাম : ৰোহিত মিঞ্জ পিতাৰ নাম: বিদেশৰ মিঞ্জ ঘৰ নং : 2 ক বয়স : 21 লিঙ্গ : পুৰুষ	PSO0017376 ফটো উপলব্ধ	32 নাম : বিদেশৰ মিঞ্জ পিতাৰ নাম: বিজয় ঘৰ নং : 2 ক বয়স : 41 লিঙ্গ : পুৰুষ	HXX8334723 ফটো উপলব্ধ	33 নাম : সাবিত্ৰী মিঞ্জ স্বামীৰ নাম: বিদেশৰ মিঞ্জ ঘৰ নং : 2 ক বয়স : 39 লিঙ্গ : মহিলা	HXX8334734 ফটো উপলব্ধ
34 নাম : ৰাজু নায়ক পিতাৰ নাম: লক্ষ্মীৰাম নায়ক ঘৰ নং : 3 বয়স : 42 লিঙ্গ : পুৰুষ	HXX8334756 ফটো উপলব্ধ	E 35 নাম : সঙ্গীতা নায়ক স্বামীৰ নাম: ৰাজু নায়ক ঘৰ নং : 3 বয়স : 39 লিঙ্গ : মহিলা	HXX8334767 ফটো উপলব্ধ	36 নাম : জলিপা ভেংৰা মাতৃৰ নাম: ইলিচাবা ভেংৰা ঘৰ নং : 3 গ বয়স : 24 লিঙ্গ : মহিলা	PSO0017335 ফটো উপলব্ধ
37 নাম : ৰূপালী নায়ক পিতাৰ নাম: ৰাজু নায়ক ঘৰ নং : 3 বয়স : 23 লিঙ্গ : মহিলা	PSO0017467 ফটো উপলব্ধ	38 নাম : হাবিল ভেংৰা পিতাৰ নাম: সুৰেশ ভেংৰা ঘৰ নং : 3 বয়স : 22 লিঙ্গ : পুৰুষ	HXX1882497 ফটো উপলব্ধ	39 নাম : জোনালী নায়ক পিতাৰ নাম: ৰাজু নায়ক ঘৰ নং : 3 বয়স : 21 লিঙ্গ : মহিলা	PSO0017400 ফটো উপলব্ধ
40 নাম : সবিতা ভেংৰা স্বামীৰ নাম: উপেন ভেংৰা ঘৰ নং : 3 গ বয়স : 36 লিঙ্গ : মহিলা	PSO0017426 ফটো উপলব্ধ	41 নাম : উপেন ভেংৰা পিতাৰ নাম: সুৰেশ ভেংৰা ঘৰ নং : 3 গ বয়স : 27 লিঙ্গ : পুৰুষ	HXX0443879 ফটো উপলব্ধ	42 নাম : প্ৰতিমা নায়ক পিতাৰ নাম: কালিৰাম নায়ক ঘৰ নং : 3 ক বয়স : 45 লিঙ্গ : মহিলা	PSO0017517 ফটো উপলব্ধ
43 নাম : সঞ্জীৱ নায়ক পিতাৰ নাম: কালিৰাম নায়ক ঘৰ নং : 3 ক বয়স : 24 লিঙ্গ : পুৰুষ	PSO0017384 ফটো উপলব্ধ	44 নাম : জেথু প্ৰজা পিতাৰ নাম: কমলো ঘৰ নং : 3 খ বয়স : 69 লিঙ্গ : পুৰুষ	HXX8334789 ফটো উপলব্ধ	45 নাম : কালিৰাম নায়ক পিতাৰ নাম: বুধুবা ঘৰ নং : 3 ক বয়স : 59 লিঙ্গ : পুৰুষ	HXX8334778 ফটো উপলব্ধ
46 নাম : চুকৰ পিতাৰ নাম: জেথু প্ৰজা ঘৰ নং : 3 খ বয়স : 48 লিঙ্গ : পুৰুষ	HXX8334803 ফটো উপলব্ধ	47 নাম : ইলিচাবা ভেংৰা স্বামীৰ নাম: সুৰেশ ভেংৰা ঘৰ নং : 3 গ বয়স : 41 লিঙ্গ : মহিলা	HXX8334858 ফটো উপলব্ধ	48 নাম : ৰেবিকা স্বামীৰ নাম: চুকৰ ঘৰ নং : 3 খ বয়স : 39 লিঙ্গ : মহিলা	HXX8334836 ফটো উপলব্ধ
49 নাম : বিচু প্ৰজা পিতাৰ নাম: জেথু প্ৰজা ঘৰ নং : 3 খ বয়স : 38 লিঙ্গ : পুৰুষ	HXX8334814 ফটো উপলব্ধ	50 নাম : শংকৰ প্ৰজা পিতাৰ নাম: জেথু প্ৰজা ঘৰ নং : 3 খ বয়স : 37 লিঙ্গ : পুৰুষ	HXX8334825 ফটো উপলব্ধ	51 নাম : তাবিতা প্ৰজা স্বামীৰ নাম: বিচু প্ৰজা ঘৰ নং : 3 খ বয়স : 30 লিঙ্গ : মহিলা	HXX1816779 ফটো উপলব্ধ
52 নাম : প্ৰিয়ঙ্কা প্ৰজা স্বামীৰ নাম: শংকৰ প্ৰজা ঘৰ নং : 3 খ বয়স : 30 লিঙ্গ : মহিলা	HXX8335044 ফটো উপলব্ধ	53 নাম : জলিউচ একা পিতাৰ নাম: আগষ্টুক ঘৰ নং : 5 বয়স : 44 লিঙ্গ : পুৰুষ	HXX8334905 ফটো উপলব্ধ	54 নাম : আবেত একা পিতাৰ নাম: জলিউচ একা ঘৰ নং : 5 বয়স : 27 লিঙ্গ : পুৰুষ	HXX1593722 ফটো উপলব্ধ
55 নাম : লিলা ত্ৰুছা পিতাৰ নাম: বাবুৰাম ঘৰ নং : ৮ বয়স : 76 লিঙ্গ : পুৰুষ	HXX8334961 ফটো উপলব্ধ	56 নাম : গোপাল বৰশইকীয়া পিতাৰ নাম: তুচল বৰশইকীয়া ঘৰ নং : ৯ বয়স : 67 লিঙ্গ : পুৰুষ	HXX8334983 ফটো উপলব্ধ	57 নাম : দিপু বৰশইকীয়া পিতাৰ নাম: গোপাল বৰশইকীয়া ঘৰ নং : ৯ বয়স : 43 লিঙ্গ : পুৰুষ	HXX8334994 ফটো উপলব্ধ
58 নাম : দুল বৰশইকীয়া পিতাৰ নাম: গোপাল বৰশইকীয়া ঘৰ নং : ৯ বয়স : 41 লিঙ্গ : পুৰুষ	HXX8335000 ফটো উপলব্ধ	59 নাম : বিনি বৰশইকীয়া স্বামীৰ নাম: দিপু বৰশইকীয়া ঘৰ নং : ৯ বয়স : 39 লিঙ্গ : মহিলা	HXX8335011 ফটো উপলব্ধ	60 নাম : কংকন সোনোৱাল পিতাৰ নাম: দিপু বৰশইকীয়া ঘৰ নং : 24 বয়স : 20 লিঙ্গ : পুৰুষ	PSO0028258 ফটো উপলব্ধ

#	61	HXX1356369	ফটো উপলব্ধ
নাম : স্তৱন তাছা পিতাৰ নাম: পোনা তাছা ঘৰ নং : ১০ বয়স : 27 লিঙ্গ : পুৰুষ			

#	62	HXX1345826	ফটো উপলব্ধ
নাম : ববীতা তাছা স্বামীৰ নাম: স্তৱন তাছা ঘৰ নং : ১০ বয়স : 26 লিঙ্গ : মহিলা			

S	63	HXX1254002	ফটো উপলব্ধ
নাম : ধীৰাজ ছেত্ৰী পিতাৰ নাম: লীলা বাহাদুৰ ছেত্ৰী ঘৰ নং : ৬৬ বয়স : 27 লিঙ্গ : পুৰুষ			

	64	HXX1253848	ফটো উপলব্ধ
নাম : মেনকা উপাধ্যায় স্বামীৰ নাম: মনোৰথ উপাধ্যায় ঘৰ নং : ৯২ ক বয়স : 76 লিঙ্গ : মহিলা			

S	65	HXX1244417	ফটো উপলব্ধ
নাম : গগন প্ৰধান পিতাৰ নাম: কৃষ্ণ প্ৰধান ঘৰ নং : ১৩৫ ক বয়স : 24 লিঙ্গ : পুৰুষ			

	66	HXX1244433	ফটো উপলব্ধ
নাম : বিকাশ প্ৰধান পিতাৰ নাম: গোপাল প্ৰধান ঘৰ নং : ১৩২ বয়স : 25 লিঙ্গ : পুৰুষ			



67	1	HXX9843725
নাম : চুকমতি প্রধান স্বামীৰ নাম: চিতাৰাম প্রধান ঘৰ নং : ৭ বয়স : 49 লিঙ্গ : মহিলা		
ফটো উপলব্ধ		

#2 68	1	HXX8235845
নাম : ভদেশ্বৰ তিগা পিতাৰ নাম: মাংগু টিগা ঘৰ নং : ৬ বয়স : 56 লিঙ্গ : পুৰুষ		
ফটো উপলব্ধ		

69	1	HXX9843714
নাম : চিতাৰাম প্রধান পিতাৰ নাম: হৰি প্রধান ঘৰ নং : ৭ বয়স : 45 লিঙ্গ : পুৰুষ		
ফটো উপলব্ধ		

70	1	HXX8235856
নাম : সুকনতলা তিগা স্বামীৰ নাম: ভদেশ্বৰ তিগা ঘৰ নং : ৬ বয়স : 51 লিঙ্গ : মহিলা		
ফটো উপলব্ধ		

71	1	PSO0201525
নাম : ভাইটি নায়ক পিতাৰ নাম: বাজু নায়ক ঘৰ নং : ৩ বয়স : 18 লিঙ্গ : পুৰুষ		
ফটো উপলব্ধ		

72	1	PSO0204511
নাম : বমেশ্বৰ প্রজা পিতাৰ নাম: শুকুৰ প্রজা ঘৰ নং : 3ক বয়স : 18 লিঙ্গ : পুৰুষ		
ফটো উপলব্ধ		

73	1	PSO0206524
নাম : বোকীল তিগা পিতাৰ নাম: মাইছা তিগা ঘৰ নং : 1ক বয়স : 18 লিঙ্গ : পুৰুষ		
ফটো উপলব্ধ		

74	1	PSO0206946
নাম : বিজয় তাছা পিতাৰ নাম: পোনা তাছা ঘৰ নং : 1গ বয়স : 22 লিঙ্গ : পুৰুষ		
ফটো উপলব্ধ		

75	1	PSO0207233
নাম : অজয় তাছা পিতাৰ নাম: পোনা তাছা ঘৰ নং : 1গ বয়স : 18 লিঙ্গ : পুৰুষ		
ফটো উপলব্ধ		

76	1	FVC1243669
নাম : বুপা খালখ স্বামীৰ নাম: ডেভিড খালখ ঘৰ নং : ১১ বয়স : 32 লিঙ্গ : মহিলা		
ফটো উপলব্ধ		

77	1	FVC1242984
নাম : ডেভিড খালখ পিতাৰ নাম: বাচিল খালখ ঘৰ নং : ১১ বয়স : 36 লিঙ্গ : পুৰুষ		
ফটো উপলব্ধ		



78	1	PSO0261156
নাম : বিবিয়াৱতী প্ৰধান পিতাৰ নাম: চিতাৰাম প্ৰধান ঘৰ নং : ৭ বয়স : 20 লিঙ্গ : মহিলা		ফটো উপলব্ধ

ভোটাৰৰ সাৰাংশ							
A) ভোটাৰৰ সংখ্যা							
		তালিকাৰ প্ৰকাৰ	তালিকাৰ চিনাক্তকৰণ	ভোটাৰৰ সংখ্যা			
				পুৰুষ	মহিলা	৩য় লিঙ্গ	মুঠ
I	মূল তালিকা	মূল তালিকা	বিশেষ সংশোধন, 2026 চনৰ পূৰ্বৰ 2025 চনৰ মূল তালিকাৰ লগত থকা সংযোজন সমূহ একত্ৰিতকৰণ কৰা তালিকা।	35	31	0	66
II	যোগ তালিকা	পৰিপূৰক 1	বিশেষ সংক্ষিপ্ত সংশোধন, 2026	8	3	0	11
		পৰিপূৰক 2	অনবিচ্ছিন্ন সংশোধন 2026	0	1	0	1
			মুঠ	8	4	0	12
III	বিয়োজন তালিকা	পৰিপূৰক 1	বিশেষ সংক্ষিপ্ত সংশোধন, 2026	4	4	0	8
		পৰিপূৰক 2	অনবিচ্ছিন্ন সংশোধন 2026	0	0	0	0
			মুঠ	4	4	0	8
IV	লিংগ ক্ষেত্ৰত পৰিবৰ্তনৰ বাবে পাৰ্থক্য			0	0	0	0
এই সংশোধনৰ পিছত ভোটাৰ তালিকাত ভোটাৰৰ মুঠ সংখ্যা (I+II-III+IV)				39	31	0	70
B) শুধৰনীৰ সংখ্যা							
তালিকাৰ প্ৰকাৰ	তালিকাৰ চিনাক্তকৰণ	শুধৰনীৰ সংখ্যা					
পৰিপূৰক 1	বিশেষ সংক্ষিপ্ত সংশোধন, 2026	7					
পৰিপূৰক 2	অনবিচ্ছিন্ন সংশোধন 2026	1					
	মুঠ	8					

নিৰ্বাচক পঞ্জীয়ন বিষয়াৰ স্বাক্ষৰ

E-মৃত, S-স্থানান্তৰিত/ বাসস্থান পৰিবৰ্তন, R-প্ৰতিলিপি, M-নিখোজ, Q-অযোগ্য