

ভোটাৰ তালিকা 2026 S03 অসম



বিধানসভা সমষ্টিৰ নম্বৰ, নাম আৰু সংৰক্ষণৰ স্থিতি : 81 - শদিয়া (সাধাৰণ)		খণ্ড নং : 14																			
এই বিধানসভা সমষ্টিত কোন সংসদীয় সমষ্টিৰ অন্তৰ্গত তাৰ নম্বৰ, নাম আৰু সংৰক্ষণ স্থিতি : 12 - লক্ষীমপুৰ (সাধাৰণ)																					
1. সংশোধনৰ বিৱৰণ																					
সংশোধনৰ বছৰ	2026	তালিকাৰ চিনাক্তকৰণ																			
ভিত্তি তাৰিখ	01-04-2026	বিশেষ সংশোধন, 2026 চনৰ পূৰ্বৰ 2025 চনৰ মূল তালিকাৰ লগত থকা সংযোজন সমূহ একত্ৰিতকৰণ কৰা তালিকা।																			
সংশোধনৰ প্ৰকাৰ	বিশেষ সংশোধন 2026																				
প্ৰকাশনৰ তাৰিখ	23-03-2026																				
2. খণ্ড আৰু ভোটগ্ৰহন কেন্দ্ৰৰ বিৱৰণ																					
খণ্ডৰ অন্তৰ্গত এলেকা সমূহৰ নম্বৰ আৰু নাম																					
1-৬ নং শান্তিপুৰ		<table border="1" style="width: 100%; border-collapse: collapse;"> <tr> <td>মূল চহৰ/গাওঁ</td> <td>: ৬ নং শান্তিপুৰ</td> </tr> <tr> <td>ৱাৰ্ড নং</td> <td>:</td> </tr> <tr> <td>ডাকঘৰ</td> <td>: চপাখোৱা</td> </tr> <tr> <td>পুলিচ থানা</td> <td>: শদিয়া</td> </tr> <tr> <td>ব্লক</td> <td>: শদিয়া</td> </tr> <tr> <td>ৰাজহ চক্ৰ</td> <td>: শদিয়া</td> </tr> <tr> <td>জিলা</td> <td>: তিনিচুকীয়া</td> </tr> <tr> <td>পিনকোড</td> <td>: 786157</td> </tr> </table>				মূল চহৰ/গাওঁ	: ৬ নং শান্তিপুৰ	ৱাৰ্ড নং	:	ডাকঘৰ	: চপাখোৱা	পুলিচ থানা	: শদিয়া	ব্লক	: শদিয়া	ৰাজহ চক্ৰ	: শদিয়া	জিলা	: তিনিচুকীয়া	পিনকোড	: 786157
মূল চহৰ/গাওঁ	: ৬ নং শান্তিপুৰ																				
ৱাৰ্ড নং	:																				
ডাকঘৰ	: চপাখোৱা																				
পুলিচ থানা	: শদিয়া																				
ব্লক	: শদিয়া																				
ৰাজহ চক্ৰ	: শদিয়া																				
জিলা	: তিনিচুকীয়া																				
পিনকোড	: 786157																				
3. ভোটগ্ৰহন কেন্দ্ৰৰ বিৱৰণ																					
ভোটগ্ৰহন কেন্দ্ৰৰ নম্বৰ আৰু নাম :		ভোটগ্ৰহন কেন্দ্ৰৰ প্ৰকাৰ (পুৰুষ/মহিলা/সাধাৰণ)		সাধাৰণ																	
14 - ৬ নং শান্তিপুৰ প্ৰাথমিক বিদ্যালয় বাওঁ		খণ্ডৰ অন্তৰ্গত সহায়ক ভোটগ্ৰহন কেন্দ্ৰ		0																	
ভোটগ্ৰহন কেন্দ্ৰৰ ঠিকনা :		সংখ্যা :																			
৬ নং শান্তিপুৰ প্ৰাথমিক বিদ্যালয়, কোঠা নং ১, ৬ নং শান্তিপুৰ, ডাকঘৰ-শান্তিপুৰ, থানা-শদিয়া, জিলা-তিনিচুকীয়া, পিনকোড-৭৮৬১৫৭																					
4. ভোটাৰৰ সংখ্যা																					
আৰম্ভনি ক্ৰমিক নং	শেষ ক্ৰমিক নং	মুঠ ভোটাৰ																			
		পুৰুষ	মহিলা	৩য় লিঙ্গ	মুঠ																
1	1013	515	464	0	979																

নিৰ্বাচক পঞ্জীয়ন বিষয়াৰ স্বাক্ষৰ

Nazri Naksha

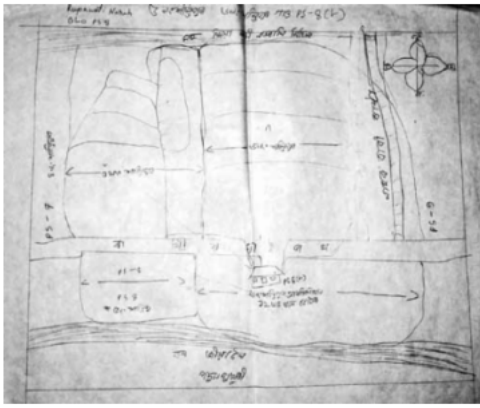

Google Map View

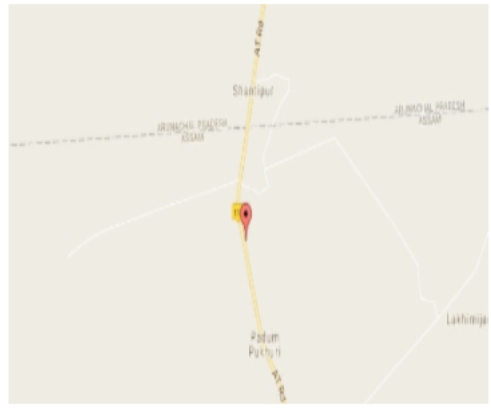

Polling Station Building Front View



ভোটগ্ৰহন কেন্দ্ৰৰ সন্মুখৰ দৃশ্য



Cad View

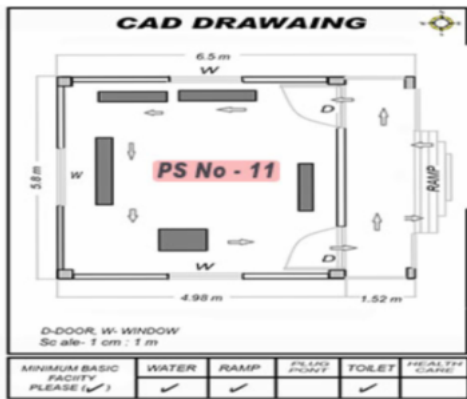

Key MAP View





# 1 নাম : বাধিকা বোৰ্ডেৰা স্বামীৰ নাম: ৰহিত বোদ্দেৱা ঘৰ নং : ৫ ক বয়স : 41 লিঙ্গ : মহিলা	HXX0346064	# 2 নাম : নিজমাই নৰহ চুংকুৰাং স্বামীৰ নাম: অশোক চুংকুৰাং ঘৰ নং : ১৩ বয়স : 27 লিঙ্গ : মহিলা	HXX0266494	3 নাম : মনোজ দলে মাতৃৰ নাম: গামনি দলে ঘৰ নং : ১ বয়স : 45 লিঙ্গ : পুৰুষ	HXX0003822
4 নাম : সুস্মিতা দলে স্বামীৰ নাম: মনোজ দলে ঘৰ নং : ১ বয়স : 32 লিঙ্গ : মহিলা	HXX0003823	5 নাম : সাৰিতা তুড়ি স্বামীৰ নাম: অনিট তুড়ি ঘৰ নং : 01 বয়স : 32 লিঙ্গ : মহিলা	HXX1320720	# 6 নাম : সমু বোৰ্ডেৰা পিতাৰ নাম: ৰোহিত বোৰ্ডেৰা ঘৰ নং : ৫ ক বয়স : 27 লিঙ্গ : পুৰুষ	PSO0044354
7 নাম : গুণৱতী নৰহ স্বামীৰ নাম: বম্বেশ্বৰ ঘৰ নং : ২ বয়স : 81 লিঙ্গ : মহিলা	HXX0003825	8 নাম : ৰপৱতী নৰহ পিতাৰ নাম: বম্বেশ্বৰ নৰহ ঘৰ নং : 2 বয়স : 55 লিঙ্গ : মহিলা	HXX0003826	9 নাম : কিৰেন্দ্ৰ নৰহ পিতাৰ নাম: বম্বেশ্বৰ নৰহ ঘৰ নং : ২ বয়স : 51 লিঙ্গ : পুৰুষ	HXX0003827
# 10 নাম : বনুমি নৰহ স্বামীৰ নাম: দিপক নৰহ ঘৰ নং : ২ ক বয়স : 49 লিঙ্গ : মহিলা	HXX0003829	11 নাম : নিবেদিতা নৰহ স্বামীৰ নাম: কিৰেন্দ্ৰ নৰহ ঘৰ নং : 2 বয়স : 48 লিঙ্গ : মহিলা	HXX0003828	S 12 নাম : বীৰ বাহাদুৰ ছেত্ৰী পিতাৰ নাম: টেক বাহাদুৰ ছেত্ৰী ঘৰ নং : ২ বয়স : 40 লিঙ্গ : পুৰুষ	HXX1750738
13 নাম : শেৰ বাহাদুৰ ছেত্ৰী পিতাৰ নাম: টেক বাহাদুৰ ছেত্ৰী ঘৰ নং : ২ বয়স : 39 লিঙ্গ : পুৰুষ	HXX1750716	14 নাম : সুনিল নৰহ পিতাৰ নাম: বম্বেশ্বৰ নৰহ ঘৰ নং : ২ বয়স : 39 লিঙ্গ : পুৰুষ	HXX7246131	S 15 নাম : বিষ্ণু ছেত্ৰী পিতাৰ নাম: টেক বাহাদুৰ ছেত্ৰী ঘৰ নং : ২ বয়স : 38 লিঙ্গ : পুৰুষ	HXX1750727
16 নাম : দীপিকা নৰহ স্বামীৰ নাম: সুনীল নৰহ ঘৰ নং : 02 বয়স : 34 লিঙ্গ : মহিলা	HXX1323773	17 নাম : সুন্দেশ লিম্বু পিতাৰ নাম: শ্যামি বাহাদুৰ লিম্বু ঘৰ নং : ২ বয়স : 27 লিঙ্গ : পুৰুষ	HXX0266353	18 নাম : প্ৰিয়ংকা নৰহ পিতাৰ নাম: কিৰেন্দ্ৰ নৰহ ঘৰ নং : ২ বয়স : 25 লিঙ্গ : মহিলা	HXX0352294
# 19 নাম : ধনা কান্ত নৰহ পিতাৰ নাম: দিপক নৰহ ঘৰ নং : ২ ক বয়স : 25 লিঙ্গ : পুৰুষ	HXX0630152	# 20 নাম : জ্যোতিকা কছাৰী স্বামীৰ নাম: ভব কান্ত নৰহ ঘৰ নং : ২ ক বয়স : 21 লিঙ্গ : মহিলা	PSO0029504	21 নাম : নবীন ভৰালী পিতাৰ নাম: হৰী ভৰালী ঘৰ নং : ২ চ বয়স : 57 লিঙ্গ : পুৰুষ	HXX0495317
22 নাম : সীতা ভৰালী স্বামীৰ নাম: নবীন ভৰালী ঘৰ নং : ২ চ বয়স : 49 লিঙ্গ : মহিলা	HXX0502583	S 23 নাম : প্ৰিয়ংকা ভৰালী স্বামীৰ নাম: বেত্ৰে প্ৰসাদ নেওপানে ঘৰ নং : ২ চ বয়স : 24 লিঙ্গ : মহিলা	HXX0502567	24 নাম : দেবজ ভৰালী পিতাৰ নাম: নবীন ভৰালী ঘৰ নং : ২ চ বয়স : 20 লিঙ্গ : পুৰুষ	PSO0069948
# 25 নাম : ভগিৰথ আচাৰ্য পিতাৰ নাম: চন্দ্ৰ লাল আচাৰ্য ঘৰ নং : ২ খ বয়স : 65 লিঙ্গ : পুৰুষ	HXX0524587	# 26 নাম : মন মায়ী আচাৰ্য স্বামীৰ নাম: ভগিৰথ আচাৰ্য ঘৰ নং : ২ খ বয়স : 56 লিঙ্গ : মহিলা	HXX0524595	# 27 নাম : প্ৰকাশ আচাৰ্য পিতাৰ নাম: ভগিৰথ আচাৰ্য ঘৰ নং : ২ খ বয়স : 36 লিঙ্গ : পুৰুষ	HXX0524835
# 28 নাম : অনিতা আচাৰ্য স্বামীৰ নাম: প্ৰকাশ আচাৰ্য ঘৰ নং : ২ খ বয়স : 29 লিঙ্গ : মহিলা	HXX0524827	# 29 নাম : দিপক নৰহ পিতাৰ নাম: বম্বেশ্বৰ নৰহ ঘৰ নং : ২ ক বয়স : 52 লিঙ্গ : পুৰুষ	HXX0003830	30 নাম : সণ্ণিল ৰতন পিতাৰ নাম: বদু ৰাটন ঘৰ নং : 3 বয়স : 65 লিঙ্গ : পুৰুষ	HXX0003831



31 নাম : বিৰেনটি ৰাটান স্বামীৰ নাম : চানপিল ৰাটান ঘৰ নং : 3 বয়স : 58 লিঙ্গ : মহিলা	HXX0003832 ফটো উপলব্ধ	32 নাম : ৰাজ ঢাকাল পিতাৰ নাম : জয়নাৰায়ন ঢাকাল ঘৰ নং : 3 বয়স : 33 লিঙ্গ : পুৰুষ	HXX0146712 ফটো উপলব্ধ	33 নাম : মাণক টাইড পিতাৰ নাম : বালিচন টাইড ঘৰ নং : 3 বয়স : 31 লিঙ্গ : পুৰুষ	HXX7246120 ফটো উপলব্ধ
E 34 নাম : জয় নাৰায়ণ ধাকাল পিতাৰ নাম : কপিলমুনি ধাকাল ঘৰ নং : 9 বয়স : 94 লিঙ্গ : পুৰুষ	HXX1453521 ফটো উপলব্ধ	35 নাম : চন্দ্ৰ মায়া ধাকাল স্বামীৰ নাম : জয় নাৰায়ণ ধাকাল ঘৰ নং : 3 বয়স : 58 লিঙ্গ : মহিলা	HXX1434299 ফটো উপলব্ধ	36 নাম : ৰাজ ছেত্ৰী পিতাৰ নাম : লাল বাহাদুৰ ছেত্ৰী ঘৰ নং : 3 বয়স : 31 লিঙ্গ : পুৰুষ	HXX1436021 ফটো উপলব্ধ
37 নাম : আশিক ঢাকাল পিতাৰ নাম : জয় নাৰায়ন ঢাকাল ঘৰ নং : 8 বয়স : 27 লিঙ্গ : পুৰুষ	HXX1440999 ফটো উপলব্ধ	38 নাম : দেউমায়া চাকী স্বামীৰ নাম : জয় নাৰায়ন চাকী ঘৰ নং : 8 বয়স : 69 লিঙ্গ : মহিলা	HXX1750396 ফটো উপলব্ধ	39 নাম : সাবিত্ৰী চাকী পিতাৰ নাম : জয় নাৰায়ন চাকী ঘৰ নং : 8 বয়স : 49 লিঙ্গ : মহিলা	HXX0003819 ফটো উপলব্ধ
40 নাম : বিমল চাকী পিতাৰ নাম : জয় নাৰায়ন চাকী ঘৰ নং : 8 বয়স : 43 লিঙ্গ : পুৰুষ	HXX0003820 ফটো উপলব্ধ	41 নাম : বুপা চাকী পিতাৰ নাম : জয় নাৰায়ন চাকী ঘৰ নং : 8 বয়স : 38 লিঙ্গ : মহিলা	HXX1750374 ফটো উপলব্ধ	42 নাম : কুমাৰ চাকী পিতাৰ নাম : জয় নাৰায়ন চাকী ঘৰ নং : 8 বয়স : 33 লিঙ্গ : পুৰুষ	HXX1750432 ফটো উপলব্ধ
43 নাম : আইটী চাকী স্বামীৰ নাম : কুমাৰ চাকী ঘৰ নং : 8 বয়স : 33 লিঙ্গ : মহিলা	HXX0349985 ফটো উপলব্ধ	44 নাম : ৰাজেন ছেত্ৰী পিতাৰ নাম : নৰ বাহাদুৰ ছেত্ৰী ঘৰ নং : 8 বয়স : 27 লিঙ্গ : পুৰুষ	HXX0266692 ফটো উপলব্ধ	45 নাম : সবিতা চাকী পিতাৰ নাম : হৰু বাহাদুৰ চাকী ঘৰ নং : 8 বয়স : 24 লিঙ্গ : মহিলা	HXX1218262 ফটো উপলব্ধ
46 নাম : দুৰ্গা দেৱী চাকী স্বামীৰ নাম : বিমল চাকী ঘৰ নং : 8 বয়স : 35 লিঙ্গ : মহিলা	HXX0350140 ফটো উপলব্ধ	47 নাম : সুৰজ চাকী পিতাৰ নাম : হৰু বাহাদুৰ চাকী ঘৰ নং : 4 বয়স : 26 লিঙ্গ : পুৰুষ	HXX0355891 ফটো উপলব্ধ	48 নাম : সঞ্জয় ধাকাল পিতাৰ নাম : জয় নাৰায়ণ ধাকাল ঘৰ নং : 4 নং শান্তিপুৰ বয়স : 44 লিঙ্গ : পুৰুষ	HXX1884527 ফটো উপলব্ধ
49 নাম : হৰু বাহাদুৰ চাকী পিতাৰ নাম : জয় নাৰায়ন চাকী ঘৰ নং : 8 বয়স : 54 লিঙ্গ : পুৰুষ	HXX1750421 ফটো উপলব্ধ	50 নাম : যশোদা চাকী স্বামীৰ নাম : হৰু বাহাদুৰ চাকী ঘৰ নং : 8 বয়স : 51 লিঙ্গ : মহিলা	HXX1750385 ফটো উপলব্ধ	51 নাম : সঞ্জয় চাকী পিতাৰ নাম : জয় নাৰায়ন চাকী ঘৰ নং : 8 বয়স : 43 লিঙ্গ : পুৰুষ	HXX1750410 ফটো উপলব্ধ
52 নাম : শৰস্বতী চাকী স্বামীৰ নাম : সঞ্জয় চাকী ঘৰ নং : 8 বয়স : 38 লিঙ্গ : মহিলা	HXX1750669 ফটো উপলব্ধ	53 নাম : দল বাহাদুৰ খাৰকা ছেত্ৰী পিতাৰ নাম : কৰিবিৰ খাৰকা ছেত্ৰী ঘৰ নং : 5 বয়স : 63 লিঙ্গ : পুৰুষ	HXX0147553 ফটো উপলব্ধ	54 নাম : মেগ মায়া ছেত্ৰী স্বামীৰ নাম : দল বাহাদুৰ খৰকা ছেত্ৰী ঘৰ নং : 5 বয়স : 55 লিঙ্গ : মহিলা	HXX1505718 ফটো উপলব্ধ
55 নাম : শশি গগৈ পিতাৰ নাম : বুদ্ধেশ্বৰ গগৈ ঘৰ নং : 5 বয়স : 52 লিঙ্গ : পুৰুষ	HXX7246959 ফটো উপলব্ধ	56 নাম : মিনা গগৈ স্বামীৰ নাম : শশি গগৈ ঘৰ নং : 5 বয়স : 50 লিঙ্গ : মহিলা	HXX7246937 ফটো উপলব্ধ	57 নাম : ধন বাহাদুৰ সোনাৰ পিতাৰ নাম : নৰ বাহাদুৰ সোনাৰ ঘৰ নং : 05 বয়স : 43 লিঙ্গ : পুৰুষ	PSO0027037 ফটো উপলব্ধ
58 নাম : লক বাহাদুৰ ছেত্ৰী পিতাৰ নাম : কৰিবিৰ ছেত্ৰী ঘৰ নং : 5 বয়স : 40 লিঙ্গ : পুৰুষ	HXX1506047 ফটো উপলব্ধ	59 নাম : অৰুণ গগৈ পিতাৰ নাম : শশি গগৈ ঘৰ নং : 5 বয়স : 38 লিঙ্গ : পুৰুষ	HXX1750578 ফটো উপলব্ধ	60 নাম : চন্দ্ৰ দেৱী গগৈ স্বামীৰ নাম : অৰুণ গগৈ ঘৰ নং : 5 বয়স : 30 লিঙ্গ : মহিলা	HXX1460377 ফটো উপলব্ধ



61 নাম : সাহিল গগৈ পিতাৰ নাম: শশি গগৈ ঘৰ নং : 5 বয়স : 27 লিঙ্গ : পুৰুষ	HXX0000919 ফটো উপলব্ধ	62 নাম : হিমাৰু বড়া গগৈ স্বামীৰ নাম: সাহিল গগৈ ঘৰ নং : 5 বয়স : 25 লিঙ্গ : মহিলা	HXX1175660 ফটো উপলব্ধ	63 নাম : ধন বাহাদুৰ ছেত্ৰী পিতাৰ নাম: দলী বাহাদুৰ খৰ্কা ছেত্ৰী ঘৰ নং : 5 বয়স : 24 লিঙ্গ : পুৰুষ	HXX1505874 ফটো উপলব্ধ
# 64 নাম : সাগৰ বোৰ্ডেৰা পিতাৰ নাম: বোহিত বোৰ্ডেৰা ঘৰ নং : 5 বয়স : 23 লিঙ্গ : পুৰুষ	PSO0064204 ফটো উপলব্ধ	# 65 নাম : অচল বোৰ্ডেৰা পিতাৰ নাম: বোহিত বোৰ্ডেৰা ঘৰ নং : 5 বয়স : 23 লিঙ্গ : মহিলা	PSO0069963 ফটো উপলব্ধ	66 নাম : বিকাশ সোনাৰ পিতাৰ নাম: ধন বাহাদুৰ সোনাৰ ঘৰ নং : 05 বয়স : 22 লিঙ্গ : পুৰুষ	PSO0026955 ফটো উপলব্ধ
67 নাম : নাজেৰ নৰহ স্বামীৰ নাম: ৰমেশ নৰহ ঘৰ নং : 6 বয়স : 71 লিঙ্গ : মহিলা	HXX0003833 ফটো উপলব্ধ	68 নাম : অনিকা ৰাম স্বামীৰ নাম: ৰাজকুমাৰ ৰাম ঘৰ নং : 6 বয়স : 49 লিঙ্গ : মহিলা	HXX0003835 ফটো উপলব্ধ	69 নাম : সোম মায়া তামাং স্বামীৰ নাম: পাপু তামাং ঘৰ নং : 06 বয়স : 40 লিঙ্গ : মহিলা	PSO0077420 ফটো উপলব্ধ
70 নাম : বিকাশ ছেত্ৰী পিতাৰ নাম: নৰ বাহাদুৰ ছেত্ৰী ঘৰ নং : 6 বয়স : 28 লিঙ্গ : পুৰুষ	HXX0266684 ফটো উপলব্ধ	71 নাম : ৰিমা ৰাম পিতাৰ নাম: ৰাজ কুমাৰ ৰাম ঘৰ নং : 6 বয়স : 25 লিঙ্গ : মহিলা	PSO0025015 ফটো উপলব্ধ	72 নাম : ৰিস্পী তামাং পিতাৰ নাম: পাপু তামাং ঘৰ নং : 06 বয়স : 21 লিঙ্গ : পুৰুষ	PSO0077438 ফটো উপলব্ধ
73 নাম : গুৰুচ মায়া তামাং পিতাৰ নাম: পাপু তামাং ঘৰ নং : 6 বয়স : 19 লিঙ্গ : মহিলা	PSO0128454 ফটো উপলব্ধ	74 নাম : মনীষা কুমাৰী ৰাম পিতাৰ নাম: ৰাজ কুমাৰ ৰাম ঘৰ নং : 6 বয়স : 25 লিঙ্গ : মহিলা	HXX0352591 ফটো উপলব্ধ	75 নাম : প্ৰিয়কুমাৰ পাৰ পিতাৰ নাম: হেমেশ পাৰ ঘৰ নং : 6 বয়স : 58 লিঙ্গ : পুৰুষ	HXX0003836 ফটো উপলব্ধ
76 নাম : ৰাজকুমাৰ ৰাম পিতাৰ নাম: জগদেউ ৰাম ঘৰ নং : 6 বয়স : 56 লিঙ্গ : পুৰুষ	HXX0003837 ফটো উপলব্ধ	77 নাম : ভকতি নৰহ স্বামীৰ নাম: দেবেন নৰহ ঘৰ নং : 9 বয়স : 66 লিঙ্গ : মহিলা	HXX0003838 ফটো উপলব্ধ	78 নাম : মুক্তিনাথ নৰহ পিতাৰ নাম: দেবেন নৰহ ঘৰ নং : 9 বয়স : 43 লিঙ্গ : পুৰুষ	HXX0003839 ফটো উপলব্ধ
79 নাম : অনিমা নৰহ স্বামীৰ নাম: মুক্তিনাথ নৰহ ঘৰ নং : 7 বয়স : 40 লিঙ্গ : মহিলা	HXX7246697 ফটো উপলব্ধ	80 নাম : ৰাজ ছেত্ৰী পিতাৰ নাম: অমৰ বাঃ ছেত্ৰী ঘৰ নং : 9 বয়স : 38 লিঙ্গ : পুৰুষ	HXX1750603 ফটো উপলব্ধ	81 নাম : মেৰিলিনা বসুমতাৰী পিতাৰ নাম: চামোৰেল বসুমতাৰী ঘৰ নং : 9 বয়স : 33 লিঙ্গ : মহিলা	HXX1750670 ফটো উপলব্ধ
S 82 নাম : মাৰটান বসুমতাৰী পিতাৰ নাম: চামোৰেল বসুমতাৰী ঘৰ নং : 9 বয়স : 81 লিঙ্গ : পুৰুষ	HXX7246868 ফটো উপলব্ধ	83 নাম : উদম বাহাদুৰ ৰাই পিতাৰ নাম: ধনজিত ৰাই ঘৰ নং : 7 বয়স : 77 লিঙ্গ : পুৰুষ	HXX0003817 ফটো উপলব্ধ	84 নাম : কৌশলা ৰাই স্বামীৰ নাম: উদম বাহাদুৰ ৰাই ঘৰ নং : 8 বয়স : 60 লিঙ্গ : মহিলা	HXX0003818 ফটো উপলব্ধ
85 নাম : চন্দ্ৰকলা পেকুৰেল স্বামীৰ নাম: ক্ষেমপ্ৰসাদ পেকুৰেল ঘৰ নং : 8 বয়স : 36 লিঙ্গ : মহিলা	HXX0004343 ফটো উপলব্ধ	86 নাম : গিতাললা পেকুৰেল পিতাৰ নাম: দিলীৰাম পেকুৰেল ঘৰ নং : 8 বয়স : 35 লিঙ্গ : পুৰুষ	HXX0004342 ফটো উপলব্ধ	87 নাম : দুৰ্গা ৰাই পিতাৰ নাম: উদম বাহাদুৰ ৰাই ঘৰ নং : 8 বয়স : 31 লিঙ্গ : মহিলা	HXX7234697 ফটো উপলব্ধ
88 নাম : ৰাজ ৰাই মাতৃৰ নাম: গুৰু ৰাই ঘৰ নং : 8 বয়স : 55 লিঙ্গ : পুৰুষ	HXX1164425 ফটো উপলব্ধ	89 নাম : মছিং নৰহ পিতাৰ নাম: বজ্জ নৰহ ঘৰ নং : 9 বয়স : 77 লিঙ্গ : পুৰুষ	HXX7234915 ফটো উপলব্ধ	90 নাম : ভামতি নৰহ স্বামীৰ নাম: মিচং ঘৰ নং : 9 বয়স : 65 লিঙ্গ : মহিলা	HXX0003840 ফটো উপলব্ধ



91 নাম : প্রমোদ নৰহ পিতাৰ নাম: মিচং নৰহ ঘৰ নং : ৯ বয়স : 55 লিঙ্গ : পুৰুষ	HXX0003841 ফটো উপলব্ধ	92 নাম : চনে ভক্তা পিতাৰ নাম: ৰোহিত ঘৰ নং : ৯ বয়স : 54 লিঙ্গ : পুৰুষ	HXX0004344 ফটো উপলব্ধ	93 নাম : নিৰ নৰহ স্বামীৰ নাম: প্রমোদ নৰহ ঘৰ নং : ৯ বয়স : 47 লিঙ্গ : মহিলা	HXX7234948 ফটো উপলব্ধ
# 94 নাম : লক্ষ্য নাথ নৰহ পিতাৰ নাম: মিচং নৰহ ঘৰ নং : ৯ বয়স : 46 লিঙ্গ : পুৰুষ	HXX0003842 ফটো উপলব্ধ	95 নাম : মনজ নৰহ পিতাৰ নাম: মসিংহ নৰহ ঘৰ নং : ৯ বয়স : 34 লিঙ্গ : পুৰুষ	HXX7234971 ফটো উপলব্ধ	96 নাম : বিতুৰাজ নৰহ পিতাৰ নাম: প্রমোদ নৰহ ঘৰ নং : ৯ বয়স : 26 লিঙ্গ : পুৰুষ	HXX0624601 ফটো উপলব্ধ
97 নাম : অমিত মাহালী পিতাৰ নাম: পিকু ঘৰ নং : 09 বয়স : 26 লিঙ্গ : পুৰুষ	PSO0095539 ফটো উপলব্ধ	98 নাম : বিয়া নৰহ পিতাৰ নাম: প্রমোদ নৰহ ঘৰ নং : ৯ বয়স : 25 লিঙ্গ : মহিলা	HXX0624593 ফটো উপলব্ধ	99 নাম : স্বৰ্ণেশ্বৰ নৰহ পিতাৰ নাম: দিকেশ্বৰ নৰহ ঘৰ নং : ৯ বয়স : 77 লিঙ্গ : পুৰুষ	HXX7234982 ফটো উপলব্ধ
100 নাম : চম্পাৱতী নৰহ স্বামীৰ নাম: সমেশ্বৰ নৰহ ঘৰ নং : ১০ বয়স : 74 লিঙ্গ : মহিলা	HXX7234993 ফটো উপলব্ধ	101 নাম : কুহিনা নৰহ স্বামীৰ নাম: হৰিধৰ নৰহ ঘৰ নং : 10 বয়স : 44 লিঙ্গ : মহিলা	HXX0003844 ফটো উপলব্ধ	102 নাম : খগেন নৰহ পিতাৰ নাম: শ্ৰীমেশ্বৰ নৰহ ঘৰ নং : 10 বয়স : 39 লিঙ্গ : পুৰুষ	HXX7235054 ফটো উপলব্ধ
103 নাম : ঠমাচ নৰহ পিতাৰ নাম: শ্ৰীমেশ্বৰ নৰহ ঘৰ নং : ১০ বয়স : 39 লিঙ্গ : পুৰুষ	HXX0003845 ফটো উপলব্ধ	104 নাম : বিত্তি নৰহ স্বামীৰ নাম: থমাচ নৰহ ঘৰ নং : ১০ বয়স : 38 লিঙ্গ : মহিলা	HXX0003846 ফটো উপলব্ধ	E 105 নাম : চুনিতা নৰহ মাতৃৰ নাম: হৰিধৰ নৰহ ঘৰ নং : ১০ বয়স : 29 লিঙ্গ : মহিলা	HXX0191049 ফটো উপলব্ধ
106 নাম : ডেনিচ নৰহ মাতৃৰ নাম: হৰিধৰ নৰহ ঘৰ নং : ১০ বয়স : 28 লিঙ্গ : পুৰুষ	HXX1750705 ফটো উপলব্ধ	107 নাম : ভাস্কৰ জ্যোতি নৰহ পিতাৰ নাম: হৰিধৰ নৰহ ঘৰ নং : 10 বয়স : 25 লিঙ্গ : পুৰুষ	HXX0624676 ফটো উপলব্ধ	108 নাম : হীৰামণী পাৰ নৰহ স্বামীৰ নাম: খগেন নৰহ ঘৰ নং : 10 বয়স : 41 লিঙ্গ : মহিলা	HXX7246608 ফটো উপলব্ধ
109 নাম : সূৰত আচাৰ্য্য পিতাৰ নাম: শ্যামলাল আচাৰ্য্য ঘৰ নং : 10 বয়স : 65 লিঙ্গ : পুৰুষ	HXX0004151 ফটো উপলব্ধ	110 নাম : প্ৰদীপ সোনাৰ পিতাৰ নাম: দিলীপ সোনাৰ ঘৰ নং : ১০ বয়স : 33 লিঙ্গ : পুৰুষ	HXX0363986 ফটো উপলব্ধ	111 নাম : অবন্তী কামান স্বামীৰ নাম: কাতিৰাম ঘৰ নং : ১১ বয়স : 75 লিঙ্গ : মহিলা	HXX0003847 ফটো উপলব্ধ
112 নাম : ডিম্বেশ্বৰ কামান মাতৃৰ নাম: অৱন্তী কামান ঘৰ নং : ১১ বয়স : 49 লিঙ্গ : পুৰুষ	HXX0003849 ফটো উপলব্ধ	113 নাম : প্ৰমিলা মিলি কামান স্বামীৰ নাম: ডিম্বেশ্বৰ কামান ঘৰ নং : ১১ বয়স : 37 লিঙ্গ : মহিলা	HXX0003850 ফটো উপলব্ধ	114 নাম : সোজোয় ডলে পিতাৰ নাম: হৰেন ডলে ঘৰ নং : 11 বয়স : 37 লিঙ্গ : পুৰুষ	HXX1875525 ফটো উপলব্ধ
115 নাম : বিৰ দলে স্বামীৰ নাম: সোজোয় দলে ঘৰ নং : 11 বয়স : 33 লিঙ্গ : মহিলা	PSO0067041 ফটো উপলব্ধ	# 116 নাম : হাদৰী গগৈ কোঁৱৰ স্বামীৰ নাম: দিগন্ত কোঁৱৰ ঘৰ নং : ১২ বয়স : 38 লিঙ্গ : মহিলা	HXX7246426 ফটো উপলব্ধ	117 নাম : জীনা ৰাই স্বামীৰ নাম: ৰোহিত ৰাই ঘৰ নং : 12 বয়স : 37 লিঙ্গ : মহিলা	PSO0091520 ফটো উপলব্ধ
118 নাম : ৰিণা গুৱালা পিতাৰ নাম: মহাবীৰ কৰ্মকাৰ ঘৰ নং : ১২ বয়স : 33 লিঙ্গ : মহিলা	HXX1214170 ফটো উপলব্ধ	119 নাম : বৰ্ণা ছেত্ৰি পিতাৰ নাম: লোক বাহাদুৰ ছেত্ৰি ঘৰ নং : 12 বয়স : 24 লিঙ্গ : মহিলা	HXX1223379 ফটো উপলব্ধ	120 নাম : পদ্মাবতী চাংকুৰাং স্বামীৰ নাম: উকুৰাম চাংকুৰাং ঘৰ নং : ১৩ বয়স : 69 লিঙ্গ : মহিলা	HXX0003851 ফটো উপলব্ধ



121 নাম : কুমাৰ ছেত্ৰি পিতাৰ নাম: ডাল বাহাদুৰ ছেত্ৰি ঘৰ নং : 13 বয়স : 60 লিঙ্গ : পুৰুষ	HXX1182344 ফটো উপলব্ধ	122 নাম : পৰমা তাঁতী পিতাৰ নাম: যোহোন তাঁতী ঘৰ নং : 13 বয়স : 47 লিঙ্গ : পুৰুষ	HXX1223122 ফটো উপলব্ধ	123 নাম : জন মুণ্ডা পিতাৰ নাম: ডালিম মুণ্ডা ঘৰ নং : 13 বয়স : 45 লিঙ্গ : পুৰুষ	HXX1311190 ফটো উপলব্ধ
124 নাম : মৌসমি সূন্দকুৰংগ পিতাৰ নাম: উকুৰাম সূন্দকুৰংগ ঘৰ নং : 13 বয়স : 43 লিঙ্গ : মহিলা	HXX1396597 ফটো উপলব্ধ	125 নাম : মানিকান্ত চাংকুৰাং পিতাৰ নাম: উকুৰাম চাংকুৰাং ঘৰ নং : 13 বয়স : 42 লিঙ্গ : পুৰুষ	HXX0003854 ফটো উপলব্ধ	126 নাম : অশোক চাংকুৰাং পিতাৰ নাম: উকুৰাম চাংকুৰাং ঘৰ নং : 13 বয়স : 38 লিঙ্গ : পুৰুষ	HXX0003857 ফটো উপলব্ধ
127 নাম : সঞ্জনা দলে স্বামীৰ নাম: পলাশ দলে ঘৰ নং : 13 বয়স : 35 লিঙ্গ : মহিলা	HXX0004350 ফটো উপলব্ধ	128 নাম : পলাশ দলে পিতাৰ নাম: দিপুং দলে ঘৰ নং : 13 বয়স : 34 লিঙ্গ : পুৰুষ	HXX0046177 ফটো উপলব্ধ	129 নাম : মঞ্জু চুংকুৰাং পিতাৰ নাম: উকুৰাম চুংকুৰাং ঘৰ নং : 13 বয়স : 32 লিঙ্গ : মহিলা	HXX0478735 ফটো উপলব্ধ
130 নাম : সুমন শেৰপা পিতাৰ নাম: লকপা শেৰপা ঘৰ নং : 13 বয়স : 31 লিঙ্গ : পুৰুষ	HXX1136977 ফটো উপলব্ধ	131 নাম : ডিক বাহাদুৰ লামা পিতাৰ নাম: কামীল বাহাদুৰ লামা ঘৰ নং : 13 বয়স : 30 লিঙ্গ : পুৰুষ	HXX1188820 ফটো উপলব্ধ	132 নাম : বিনা প্ৰধান স্বামীৰ নাম: বিশাল প্ৰধান ঘৰ নং : 13 বয়স : 29 লিঙ্গ : মহিলা	HXX1223924 ফটো উপলব্ধ
133 নাম : বিজয় শেৰপা পিতাৰ নাম: লকপা শেৰপা ঘৰ নং : 13 বয়স : 26 লিঙ্গ : পুৰুষ	HXX1136845 ফটো উপলব্ধ	# 134 নাম : ভাবা কান্ত নৰহ পিতাৰ নাম: দিপক নৰহ ঘৰ নং : 2 ক বয়স : 24 লিঙ্গ : পুৰুষ	HXX1158682 ফটো উপলব্ধ	135 নাম : মায়া কৰ্মকাৰ পিতাৰ নাম: বিশ্বাস কৰ্মকাৰ ঘৰ নং : 13 বয়স : 23 লিঙ্গ : মহিলা	HXX1223338 ফটো উপলব্ধ
S 136 নাম : গংগা মায়া মগৰ পিতাৰ নাম: ভৰবীৰ মগৰ ঘৰ নং : 13 বয়স : 23 লিঙ্গ : মহিলা	HXX1172519 ফটো উপলব্ধ	S 137 নাম : জমুনা মগৰ পিতাৰ নাম: ভৰবীৰ মগৰ ঘৰ নং : 13 বয়স : 23 লিঙ্গ : মহিলা	HXX1172238 ফটো উপলব্ধ	138 নাম : বীজু থাপা পিতাৰ নাম: শাম থাপা ঘৰ নং : 13 বয়স : 23 লিঙ্গ : পুৰুষ	HXX1265719 ফটো উপলব্ধ
139 নাম : ধিতেন চাংকুৰাং পিতাৰ নাম: উকুৰাম চাংকুৰাং ঘৰ নং : 13 বয়স : 50 লিঙ্গ : পুৰুষ	HXX0003852 ফটো উপলব্ধ	140 নাম : ৰপাঞ্জলি চাংকুৰাং স্বামীৰ নাম: ধিতেন চাংকুৰাং ঘৰ নং : 13 বয়স : 46 লিঙ্গ : মহিলা	HXX0003853 ফটো উপলব্ধ	141 নাম : মলিন চাংকুৰাং পিতাৰ নাম: উকুৰাম চাংকুৰাং ঘৰ নং : 13 বয়স : 41 লিঙ্গ : পুৰুষ	HXX0003855 ফটো উপলব্ধ
142 নাম : নয়নমনি চুংকুৰাং স্বামীৰ নাম: মলিন চুংকুৰাং ঘৰ নং : 13 বয়স : 39 লিঙ্গ : মহিলা	HXX1750647 ফটো উপলব্ধ	143 নাম : লিজা চুংকুৰাং পিতাৰ নাম: ধিতেন চুংকুৰাং ঘৰ নং : 13 বয়স : 24 লিঙ্গ : মহিলা	PSO0103168 ফটো উপলব্ধ	144 নাম : ৰোহি গুপ্তা নৰহ স্বামীৰ নাম: দেবনাথ নৰহ ঘৰ নং : 18 বয়স : 52 লিঙ্গ : মহিলা	HXX0003859 ফটো উপলব্ধ
145 নাম : জোনালী নৰহ পিতাৰ নাম: দেবনাথ নৰহ ঘৰ নং : 18 বয়স : 27 লিঙ্গ : মহিলা	HXX0191825 ফটো উপলব্ধ	146 নাম : চুয়ামনী পুৰৈল পিতাৰ নাম: দীলীৰাম পেকুৰেল ঘৰ নং : 18 বয়স : 26 লিঙ্গ : পুৰুষ	HXX0266510 ফটো উপলব্ধ	147 নাম : অমল্যা নৰহ পিতাৰ নাম: দেবনাথ নৰহ ঘৰ নং : 18 বয়স : 32 লিঙ্গ : পুৰুষ	HXX7246186 ফটো উপলব্ধ
148 নাম : সুসমা নৰহ স্বামীৰ নাম: অমল্যা নৰহ ঘৰ নং : 18 বয়স : 29 লিঙ্গ : মহিলা	HXX7246766 ফটো উপলব্ধ	149 নাম : ববিতা পুদি স্বামীৰ নাম: ৰবীকান্ত নৰহ ঘৰ নং : 18 বয়স : 34 লিঙ্গ : মহিলা	HXX7246551 ফটো উপলব্ধ	150 নাম : ৰবি কান্ত নৰহ পিতাৰ নাম: দেভা নৰহ ঘৰ নং : 18 বয়স : 33 লিঙ্গ : পুৰুষ	HXX1750409 ফটো উপলব্ধ



151 নাম : গিলাবতী চংকুৰাং স্বামীৰ নাম : বালিচৰণ চংকুৰাং ঘৰ নং : ১৫ বয়স : 68 লিঙ্গ : মহিলা	HXX0003860 ফটো উপলব্ধ	152 নাম : মৌতীলাল চেত্ৰী পিতাৰ নাম : ভিম বাহাদুৰ চেত্ৰী ঘৰ নং : ১৫ বয়স : 60 লিঙ্গ : পুৰুষ	HXX0004353 ফটো উপলব্ধ	153 নাম : কমলা দেবী ছেত্ৰি পিতাৰ নাম : টেক বাহাদুৰ ছেত্ৰি ঘৰ নং : 15 বয়স : 57 লিঙ্গ : মহিলা	HXX1429117 ফটো উপলব্ধ
154 নাম : কেদাৰ নাথ চেত্ৰী পিতাৰ নাম : ভিম বাহাদুৰ পৌডেল ঘৰ নং : ১৫ বয়স : 47 লিঙ্গ : পুৰুষ	HXX0004354 ফটো উপলব্ধ	155 নাম : ধীৰেন চাংকুৰাং পিতাৰ নাম : বালিচৰণ চাংকুৰাং ঘৰ নং : ১৫ বয়স : 46 লিঙ্গ : পুৰুষ	HXX0003862 ফটো উপলব্ধ	156 নাম : কুমুদ চংকুৰাং পিতাৰ নাম : বালিচৰণ চংকুৰাং ঘৰ নং : ১৫ বয়স : 46 লিঙ্গ : পুৰুষ	HXX0003861 ফটো উপলব্ধ
157 নাম : গংগা নাথ পৌডেল পিতাৰ নাম : ভিম ব্ৰ পৌডেল ঘৰ নং : ১৫ বয়স : 45 লিঙ্গ : পুৰুষ	HXX0004355 ফটো উপলব্ধ	E 158 নাম : বিজু চাংকুৰাং পিতাৰ নাম : বালিচৰণ চাংকুৰাং ঘৰ নং : ১৫ বয়স : 44 লিঙ্গ : পুৰুষ	HXX7235225 ফটো উপলব্ধ	159 নাম : জং বাহাদুৰ পৌডেল পিতাৰ নাম : ভিম বাহাদুৰ পৌডেল ঘৰ নং : ১৫ বয়স : 43 লিঙ্গ : পুৰুষ	HXX0004356 ফটো উপলব্ধ
160 নাম : অনীতা মেকোব চংকুৰাং স্বামীৰ নাম : কুমুদ চংকুৰাং ঘৰ নং : ১৫ বয়স : 42 লিঙ্গ : মহিলা	HXX0192039 ফটো উপলব্ধ	#2 161 নাম : বনু চংকুৰাং স্বামীৰ নাম : বিজু চংকুৰাং ঘৰ নং : ১৫ বয়স : 41 লিঙ্গ : মহিলা	HXX7246802 ফটো উপলব্ধ	162 নাম : জীবন জ্যোতি চংকুৰাং পিতাৰ নাম : বালিচৰণ চংকুৰাং ঘৰ নং : ১৫ বয়স : 40 লিঙ্গ : পুৰুষ	HXX7235236 ফটো উপলব্ধ
163 নাম : দুৰ্গা দেবী চেত্ৰী স্বামীৰ নাম : কেদাৰ নাথ চেত্ৰী ঘৰ নং : ১৫ বয়স : 39 লিঙ্গ : মহিলা	HXX0004357 ফটো উপলব্ধ	164 নাম : গনেশ কুমাৰ পৌৰেল ছেত্ৰি পিতাৰ নাম : ভিম বাহাদুৰ পৌৰেল ছেত্ৰি ঘৰ নং : ১৫ বয়স : 38 লিঙ্গ : পুৰুষ	HXX0004359 ফটো উপলব্ধ	165 নাম : মুকুন্দ চেত্ৰী পিতাৰ নাম : মৌতীলাল চেত্ৰী ঘৰ নং : ১৫ বয়স : 35 লিঙ্গ : পুৰুষ	HXX0004360 ফটো উপলব্ধ
166 নাম : মিন চংকুৰাং স্বামীৰ নাম : জীবনজ্যোতি চংকুৰাং ঘৰ নং : ১৫ বয়স : 34 লিঙ্গ : মহিলা	HXX0003863 ফটো উপলব্ধ	167 নাম : খেমৰাজ চেত্ৰী পিতাৰ নাম : মৌতীলাল চেত্ৰী ঘৰ নং : ১৫ বয়স : 33 লিঙ্গ : পুৰুষ	HXX0004361 ফটো উপলব্ধ	168 নাম : মীনা দেবী পৌডেল স্বামীৰ নাম : জং বাহাদুৰ পৌডেল ঘৰ নং : ১৫ বয়স : 33 লিঙ্গ : মহিলা	HXX7246799 ফটো উপলব্ধ
169 নাম : বহিমা চংকুৰাং স্বামীৰ নাম : ধীৰেন চংকুৰাং ঘৰ নং : ১৫ বয়স : 32 লিঙ্গ : মহিলা	HXX0003864 ফটো উপলব্ধ	170 নাম : জানকা চেত্ৰী স্বামীৰ নাম : গনেশ কুমাৰ পৌডেল চেত্ৰী ঘৰ নং : ১৫ বয়স : 32 লিঙ্গ : মহিলা	HXX7246777 ফটো উপলব্ধ	171 নাম : কুঞ্জলতা পাংগি চংকুৰাং স্বামীৰ নাম : দিগন্ত চংকুৰাং ঘৰ নং : ১৬ বয়স : 31 লিঙ্গ : মহিলা	HXX0481028 ফটো উপলব্ধ
172 নাম : দিগন্ত চংকুৰাং পিতাৰ নাম : উকুৰাম চংকুৰাং ঘৰ নং : ১৬ বয়স : 29 লিঙ্গ : পুৰুষ	HXX0047985 ফটো উপলব্ধ	# 173 নাম : বেনুধৰ পেণ্ড পিতাৰ নাম : বামুন পেণ্ড ঘৰ নং : ১৭ খ বয়স : 62 লিঙ্গ : পুৰুষ	HXX0004363 ফটো উপলব্ধ	# 174 নাম : নুমলী পেণ্ড স্বামীৰ নাম : বেনুধৰ পেণ্ড ঘৰ নং : ১৭ খ বয়স : 56 লিঙ্গ : মহিলা	HXX7246891 ফটো উপলব্ধ
175 নাম : পতম নৰহ পিতাৰ নাম : গোবিন্দ ঘৰ নং : ১৭ বয়স : 44 লিঙ্গ : পুৰুষ	HXX0003865 ফটো উপলব্ধ	S 176 নাম : য়োনা স্বামীৰ নাম : পতম ঘৰ নং : ১৭ বয়স : ৪৭ লিঙ্গ : মহিলা	HXX0003866 ফটো উপলব্ধ	# 177 নাম : কানন নোৰা পিতাৰ নাম : গোবিন্দ নোৰা ঘৰ নং : ১৭ ক বয়স : 33 লিঙ্গ : পুৰুষ	HXX1750363 ফটো উপলব্ধ
# 178 নাম : দিপক পেণ্ড পিতাৰ নাম : বেনুধৰ পেণ্ড ঘৰ নং : ১৭ খ বয়স : 27 লিঙ্গ : পুৰুষ	HXX0353870 ফটো উপলব্ধ	179 নাম : জেৰী নৰহ পিতাৰ নাম : পাতম নৰহ ঘৰ নং : 17 বয়স : 21 লিঙ্গ : মহিলা	PSO0025122 ফটো উপলব্ধ	180 নাম : হেম বাহাদুৰ ছেত্ৰী পিতাৰ নাম : হৰী বাহাদুৰ ছেত্ৰী ঘৰ নং : ১৭ গ বয়স : 54 লিঙ্গ : পুৰুষ	HXX0464925 ফটো উপলব্ধ



181 নাম : বেত মায়ী ছেত্ৰী স্বামীৰ নাম : হেম বাহাদুৰ ছেত্ৰী ঘৰ নং : ১৭ গ বয়স : 54 লিঙ্গ : মহিলা	HXX0495325 ফটো উপলব্ধ	182 নাম : বাম বাঃ ছেত্ৰী পিতাৰ নাম : হেম বাহাদুৰ ছেত্ৰী ঘৰ নং : ১৭ গ বয়স : 27 লিঙ্গ : পুৰুষ	HXX0465062 ফটো উপলব্ধ	183 নাম : তাৰা বাঃ ছেত্ৰী পিতাৰ নাম : হেম বাহাদুৰ ছেত্ৰী ঘৰ নং : ১৭ গ বয়স : 26 লিঙ্গ : পুৰুষ	HXX1352186 ফটো উপলব্ধ
184 নাম : সুভদ্রা গৌতম স্বামীৰ নাম : ইন্দ্ৰলাল গৌতম ঘৰ নং : 18 বয়স : 81 লিঙ্গ : মহিলা	HXX0003867 ফটো উপলব্ধ	185 নাম : লীলা দেৱী গৌতম পিতাৰ নাম : ইন্দ্ৰলাল গৌতম ঘৰ নং : 18 বয়স : 50 লিঙ্গ : মহিলা	HXX0003868 ফটো উপলব্ধ	186 নাম : পুণ্য প্ৰসাদ গৌতম পিতাৰ নাম : ইন্দ্ৰলাল গৌতম ঘৰ নং : 18 বয়স : 46 লিঙ্গ : পুৰুষ	HXX0003869 ফটো উপলব্ধ
# 187 নাম : প্ৰেম বাহাদুৰ লিম্বু পিতাৰ নাম : তীৰ্থ বাহাদুৰ লিম্বু ঘৰ নং : ১৮ বয়স : 43 লিঙ্গ : পুৰুষ	HXX5437309 ফটো উপলব্ধ	188 নাম : পদ্ম লাল গৌতম মাতৃৰ নাম : ইন্দ্ৰিলা লাল গৌতম ঘৰ নং : ১৮ বয়স : 39 লিঙ্গ : পুৰুষ	HXX0462051 ফটো উপলব্ধ	S2 189 নাম : যোগেশ্বৰ লাহন পিতাৰ নাম : ধৰ্মেশ্বৰ লাহন ঘৰ নং : ১৮ বয়স : 38 লিঙ্গ : পুৰুষ	HXX0003871 ফটো উপলব্ধ
190 নাম : সীমা লিম্বু স্বামীৰ নাম : প্ৰেমবাহাদুৰ লিম্বু ঘৰ নং : ১৮ বয়স : 37 লিঙ্গ : মহিলা	HXX5442580 ফটো উপলব্ধ	191 নাম : বীনা দেউৰী লাহন স্বামীৰ নাম : পবিত্ৰ লাহন ঘৰ নং : ১৮ বয়স : 36 লিঙ্গ : মহিলা	HXX0003870 ফটো উপলব্ধ	# 192 নাম : এগ মায়ী গৌতম স্বামীৰ নাম : পুণ্য প্ৰচাদ গৌতম ঘৰ নং : ১৮ বয়স : 34 লিঙ্গ : মহিলা	HXX6136921 ফটো উপলব্ধ
193 নাম : লব বৰুৱা পিতাৰ নাম : ইন্দ্ৰেশ্বৰ বৰুৱা ঘৰ নং : 19 বয়স : 43 লিঙ্গ : পুৰুষ	PSO0095174 ফটো উপলব্ধ	194 নাম : ফুলা বৰুৱা স্বামীৰ নাম : লব বৰুৱা ঘৰ নং : ১৯ বয়স : 40 লিঙ্গ : মহিলা	HXX0003872 ফটো উপলব্ধ	195 নাম : যোগমায়ী কেৱালা পিতাৰ নাম : জয়নাথ কেৱালা ঘৰ নং : ১৯ বয়স : 34 লিঙ্গ : মহিলা	HXX7246471 ফটো উপলব্ধ
196 নাম : নিৰ্মল ছেত্ৰী পিতাৰ নাম : বিকাশ নিৰলা ছেত্ৰী ঘৰ নং : ১৯ বয়স : 26 লিঙ্গ : পুৰুষ	HXX0461376 ফটো উপলব্ধ	197 নাম : জিত বাহাদুৰ সোনাৰ পিতাৰ নাম : বল বাহাদুৰ সোনাৰ ঘৰ নং : ২০ বয়স : 69 লিঙ্গ : পুৰুষ	HXX0471508 ফটো উপলব্ধ	198 নাম : ৰাজেশ্বৰী স্বামীৰ নাম : উমেশ ঘৰ নং : ২০ বয়স : 68 লিঙ্গ : মহিলা	HXX0003874 ফটো উপলব্ধ
199 নাম : কাজিমান লোহাৰ পিতাৰ নাম : বল বাহাদুৰ লোহাৰ ঘৰ নং : ২০ বয়স : 51 লিঙ্গ : পুৰুষ	HXX0050799 ফটো উপলব্ধ	200 নাম : উষা স্বামীৰ নাম : বুক্ৰো ঘৰ নং : ২০ বয়স : 49 লিঙ্গ : মহিলা	HXX0003875 ফটো উপলব্ধ	201 নাম : টাৰা দেৱী সোনাৰ স্বামীৰ নাম : জিত বাহাদুৰ সোনাৰ ঘৰ নং : ২০ বয়স : 49 লিঙ্গ : মহিলা	HXX0478727 ফটো উপলব্ধ
202 নাম : নীলম সোনাৰ স্বামীৰ নাম : কাজিমান সোনাৰ ঘৰ নং : ২০ বয়স : 39 লিঙ্গ : মহিলা	HXX0351312 ফটো উপলব্ধ	203 নাম : নগেন নৰহ পিতাৰ নাম : উমেশ্বৰ নৰহ ঘৰ নং : ২০ বয়স : 39 লিঙ্গ : পুৰুষ	HXX0003877 ফটো উপলব্ধ	204 নাম : লক্ষী নাথ নৰহ পিতাৰ নাম : উমেশ্বৰ নৰহ ঘৰ নং : ২০ বয়স : 38 লিঙ্গ : পুৰুষ	HXX0003876 ফটো উপলব্ধ
205 নাম : দৈত্য পিতাৰ নাম : বুক্ৰো ঘৰ নং : ২০ বয়স : 38 লিঙ্গ : পুৰুষ	HXX7235429 ফটো উপলব্ধ	206 নাম : মেথিগিচকা কমান নৰহ স্বামীৰ নাম : লক্ষীনাথ নৰহ ঘৰ নং : ২০ বয়স : 35 লিঙ্গ : মহিলা	HXX0430975 ফটো উপলব্ধ	207 নাম : বিক্ৰম সোনাৰ পিতাৰ নাম : জিত বাহাদুৰ সোনাৰ ঘৰ নং : ২০ বয়স : 32 লিঙ্গ : পুৰুষ	HXX0502468 ফটো উপলব্ধ
208 নাম : চনচি ভূঞা পিতাৰ নাম : বুক্ৰো ভূঞা ঘৰ নং : ২০ বয়স : 31 লিঙ্গ : পুৰুষ	HXX7246642 ফটো উপলব্ধ	209 নাম : তুলসী সোনাৰ পিতাৰ নাম : কাজিমান লোহাৰ ঘৰ নং : ২০ বয়স : 29 লিঙ্গ : মহিলা	HXX0050898 ফটো উপলব্ধ	210 নাম : ৰেজিনা ভূঞা স্বামীৰ নাম : চনচি ভূঞা ঘৰ নং : ২০ বয়স : 29 লিঙ্গ : মহিলা	HXX0349860 ফটো উপলব্ধ



211 নাম : অজয় সোনাৰ পিতাৰ নাম: কাজি মান লোহাৰ ঘৰ নং : 20 বয়স : 28 লিঙ্গ : পুৰুষ	HXX0631952 ফটো উপলব্ধ	212 নাম : বুক্ৰো ভঞা পিতাৰ নাম: মঙ্গলো ঘৰ নং : 20ক বয়স : 56 লিঙ্গ : পুৰুষ	HXX0003878 ফটো উপলব্ধ	213 নাম : উষা মগৰ স্বামীৰ নাম: হিন্দীৰা বাহাদুৰ মগৰ ঘৰ নং : 21 বয়স : 30 লিঙ্গ : মহিলা	HXX7246517 ফটো উপলব্ধ
214 নাম : উদভ থাপা পিতাৰ নাম: পদম বাহাদুৰ থাপা ঘৰ নং : 22 বয়স : 60 লিঙ্গ : পুৰুষ	HXX1423292 ফটো উপলব্ধ	S 215 নাম : লক্ষ্মী স্বামীৰ নাম: পদ্ম ঘৰ নং : 22 বয়স : 57 লিঙ্গ : মহিলা	HXX0003881 ফটো উপলব্ধ	216 নাম : খৰ্গ বাহাদুৰ ছেত্ৰী পিতাৰ নাম: তিল বাহাদুৰ ছেত্ৰী ঘৰ নং : 22 বয়স : 57 লিঙ্গ : পুৰুষ	HXX1892363 ফটো উপলব্ধ
217 নাম : শৰ্মিলা থাপা স্বামীৰ নাম: মনি কুমাৰ থাপা ঘৰ নং : 22 বয়স : 56 লিঙ্গ : মহিলা	HXX1891225 ফটো উপলব্ধ	218 নাম : অমৰ বাহাদুৰ তামাং পিতাৰ নাম: ডম্বৰ বাহাদুৰ তামাং ঘৰ নং : 22 বয়স : 54 লিঙ্গ : পুৰুষ	HXX1443506 ফটো উপলব্ধ	219 নাম : জয়ন্ত কমান পিতাৰ নাম: মনেশ্বৰ কমান ঘৰ নং : 22 বয়স : 52 লিঙ্গ : পুৰুষ	HXX7246302 ফটো উপলব্ধ
220 নাম : পদম বাহাদুৰ থাপা পিতাৰ নাম: নেন বাহাদুৰ থাপা ঘৰ নং : 22 বয়স : 52 লিঙ্গ : পুৰুষ	HXX0005037 ফটো উপলব্ধ	R 221 নাম : আশাৰাণী বসুমতাৰী স্বামীৰ নাম: চন্দ্ৰয়েল বসুমতাৰী ঘৰ নং : 22 বয়স : 51 লিঙ্গ : মহিলা	HXX0353581 ফটো উপলব্ধ	222 নাম : মইনা থাপা স্বামীৰ নাম: পদম বাহাদুৰ থাপা ঘৰ নং : 22 বয়স : 51 লিঙ্গ : মহিলা	HXX0005038 ফটো উপলব্ধ
223 নাম : অমৰ বাঃ তামাং পিতাৰ নাম: শেৰ বাঃ তামাং ঘৰ নং : 22 বয়স : 51 লিঙ্গ : পুৰুষ	HXX1443290 ফটো উপলব্ধ	224 নাম : পদ্ম মায়ী থাপা স্বামীৰ নাম: উদভ থাপা ঘৰ নং : 22 বয়স : 50 লিঙ্গ : মহিলা	HXX1423300 ফটো উপলব্ধ	225 নাম : দেবী মায়ী ছেত্ৰী স্বামীৰ নাম: শেৰ বাহাদুৰ ছেত্ৰী ঘৰ নং : 22 বয়স : 50 লিঙ্গ : মহিলা	HXX1424092 ফটো উপলব্ধ
226 নাম : যাম বাহাদুৰ ছেত্ৰী পিতাৰ নাম: কুল বাহাদুৰ ছেত্ৰী ঘৰ নং : 22 বয়স : 50 লিঙ্গ : পুৰুষ	HXX1890052 ফটো উপলব্ধ	227 নাম : মিন বাহাদুৰ তামাং পিতাৰ নাম: ডম্বৰ বাহাদুৰ তামাং ঘৰ নং : 22 বয়স : 47 লিঙ্গ : পুৰুষ	HXX1425297 ফটো উপলব্ধ	228 নাম : বিনা মায়ী তামাং স্বামীৰ নাম: মিন বাহাদুৰ তামাং ঘৰ নং : 22 বয়স : 45 লিঙ্গ : মহিলা	HXX1425271 ফটো উপলব্ধ
229 নাম : কুমাৰী তামাং স্বামীৰ নাম: অমৰ বাহাদুৰ তামাং ঘৰ নং : 22 বয়স : 45 লিঙ্গ : মহিলা	HXX1443258 ফটো উপলব্ধ	230 নাম : বান মায়ী তামাং স্বামীৰ নাম: অমৰ বাহাদুৰ তামাং ঘৰ নং : 22 বয়স : 45 লিঙ্গ : মহিলা	HXX1443308 ফটো উপলব্ধ	231 নাম : মিডে ৰতন পিতাৰ নাম: পদ্ম ৰতন ঘৰ নং : 22 বয়স : 42 লিঙ্গ : পুৰুষ	HXX0003882 ফটো উপলব্ধ
232 নাম : ধন মায়ী ছেত্ৰী স্বামীৰ নাম: যাম বাহাদুৰ ছেত্ৰী ঘৰ নং : 22 বয়স : 41 লিঙ্গ : মহিলা	HXX1890060 ফটো উপলব্ধ	233 নাম : মাঙিন পিতাৰ নাম: পদ্ম ঘৰ নং : 22 বয়স : 40 লিঙ্গ : পুৰুষ	HXX0003883 ফটো উপলব্ধ	234 নাম : অৰ্জুন ছেত্ৰী পিতাৰ নাম: দিল বাহাদুৰ ছেত্ৰী ঘৰ নং : 22 বয়স : 40 লিঙ্গ : পুৰুষ	HXX1890698 ফটো উপলব্ধ
235 নাম : ডিক কুমাৰী ছেত্ৰী স্বামীৰ নাম: অৰ্জুন ছেত্ৰী ঘৰ নং : 22 বয়স : 38 লিঙ্গ : মহিলা	HXX1890680 ফটো উপলব্ধ	236 নাম : সুনিল ৰাতান পিতাৰ নাম: পদ্ম ৰাতান ঘৰ নং : 22 বয়স : 38 লিঙ্গ : পুৰুষ	HXX0003884 ফটো উপলব্ধ	237 নাম : ৰাধিকা তামাং স্বামীৰ নাম: সাগৰ তামাং ঘৰ নং : 22 বয়স : 37 লিঙ্গ : মহিলা	HXX1424126 ফটো উপলব্ধ
238 নাম : সোম মায়ী লামা স্বামীৰ নাম: কিশোৰ লামা ঘৰ নং : 22 বয়স : 37 লিঙ্গ : মহিলা	HXX1889948 ফটো উপলব্ধ	239 নাম : হেমৰাজ থাপা পিতাৰ নাম: উদভ থাপা ঘৰ নং : 22 বয়স : 36 লিঙ্গ : পুৰুষ	HXX1423318 ফটো উপলব্ধ	240 নাম : ছনিয়া ৰাতাপ স্বামীৰ নাম: মাদে ৰাতাপ ঘৰ নং : 22 বয়স : 35 লিঙ্গ : মহিলা	HXX7246584 ফটো উপলব্ধ



241 নাম : ওম বাহাদুৰ ছেত্ৰী পিতাৰ নাম: খৰ্ক বাহাদুৰ ছেত্ৰী ঘৰ নং : 22 বয়স : 28 লিঙ্গ : পুৰুষ	HXX1889922 ফটো উপলব্ধ	242 নাম : কৰ্ম তাম্ৰাং পিতাৰ নাম: মীন বাহাদুৰ তাম্ৰাং ঘৰ নং : 22 বয়স : 27 লিঙ্গ : পুৰুষ	HXX1861897 ফটো উপলব্ধ	243 নাম : সাগৰ ছেত্ৰী পিতাৰ নাম: খৰ্গ বাহাদুৰ ছেত্ৰী ঘৰ নং : 22 বয়স : 26 লিঙ্গ : পুৰুষ	HXX1889898 ফটো উপলব্ধ
244 নাম : বিকাশ তামাং পিতাৰ নাম: অমৰ ৰু তামাং ঘৰ নং : 22 বয়স : 24 লিঙ্গ : পুৰুষ	HXX1861947 ফটো উপলব্ধ	245 নাম : লক্ষ্মী তামাং পিতাৰ নাম: অমৰ বাহাদুৰ তামাং ঘৰ নং : 22 বয়স : 21 লিঙ্গ : মহিলা	HXX1861939 ফটো উপলব্ধ	246 নাম : উমা দেবী থাপা পিতাৰ নাম: পদম বাহাদুৰ থাপা ঘৰ নং : 22 বয়স : 21 লিঙ্গ : মহিলা	PSO0026880 ফটো উপলব্ধ
247 নাম : বিপনা লামা পিতাৰ নাম: কিশোৰ লামা ঘৰ নং : 22 বয়স : 21 লিঙ্গ : মহিলা	PSO0091314 ফটো উপলব্ধ	S 248 নাম : বিতা ছেত্ৰী পিতাৰ নাম: খৰ্গ বাহাদুৰ ছেত্ৰী ঘৰ নং : 22 বয়স : 20 লিঙ্গ : মহিলা	PSO0065813 ফটো উপলব্ধ	249 নাম : লুনীনা ইৰাং স্বামীৰ নাম: জয়ন্ত কামান ঘৰ নং : 22 বয়স : 51 লিঙ্গ : মহিলা	HXX0003885 ফটো উপলব্ধ
250 নাম : জয়া আদ স্বামীৰ নাম: অনন্ত মিলি ঘৰ নং : 23 বয়স : 27 লিঙ্গ : মহিলা	HXX0352542 ফটো উপলব্ধ	251 নাম : ধৰ্মেশ্বৰ নৰহ পিতাৰ নাম: বজ্জ নৰহ ঘৰ নং : 23 বয়স : 62 লিঙ্গ : পুৰুষ	HXX0003886 ফটো উপলব্ধ	252 নাম : হিতেশ নৰহ পিতাৰ নাম: ধৰ্মেশ্বৰ নৰহ ঘৰ নং : 23 বয়স : 29 লিঙ্গ : পুৰুষ	HXX7246664 ফটো উপলব্ধ
253 নাম : দীপক ৰোচাল পিতাৰ নাম: দল বাহাদুৰ ৰোচাল ঘৰ নং : 28 বয়স : 52 লিঙ্গ : পুৰুষ	HXX0003888 ফটো উপলব্ধ	254 নাম : যাদ বাহাদুৰ সোনাৰ পিতাৰ নাম: কেবল সিং সোনাৰ ঘৰ নং : 28 বয়স : 47 লিঙ্গ : পুৰুষ	HXX7246222 ফটো উপলব্ধ	255 নাম : চৰিতা ৰোচাল স্বামীৰ নাম: দিপক ৰোচাল ঘৰ নং : 28 বয়স : 46 লিঙ্গ : মহিলা	HXX0003890 ফটো উপলব্ধ
256 নাম : হৰিমায়া পিতাৰ নাম: কেবল সিং ঘৰ নং : 28 বয়স : 44 লিঙ্গ : মহিলা	HXX0003891 ফটো উপলব্ধ	257 নাম : লোক বাহাদুৰ সোনাৰ পিতাৰ নাম: পুৰণ সোনাৰ ঘৰ নং : 28 বয়স : 43 লিঙ্গ : পুৰুষ	HXX1188838 ফটো উপলব্ধ	258 নাম : নিল সোনাৰ স্বামীৰ নাম: লোক বাহাদুৰ সোনাৰ ঘৰ নং : 24 বয়স : 42 লিঙ্গ : মহিলা	HXX1884477 ফটো উপলব্ধ
# 259 নাম : ৰৌশন ৰুচাল পিতাৰ নাম: দল বাহাদুৰ ৰুচাল ঘৰ নং : 28 বয়স : 39 লিঙ্গ : পুৰুষ	HXX0003892 ফটো উপলব্ধ	260 নাম : আনন্দ শৰ্মা পিতাৰ নাম: শিবু প্ৰচাদ শৰ্মা ঘৰ নং : 24 বয়স : 36 লিঙ্গ : পুৰুষ	HXX1616416 ফটো উপলব্ধ	261 নাম : তিলক চন্দ্ৰ সোনাৰ পিতাৰ নাম: ধন বাহাদুৰ সোনাৰ ঘৰ নং : 28 বয়স : 31 লিঙ্গ : পুৰুষ	HXX0373597 ফটো উপলব্ধ
262 নাম : ৰঞ্জীতা দোৱাজি পিতাৰ নাম: চাওলে সিং দৰ্জী ঘৰ নং : 24 বয়স : 27 লিঙ্গ : মহিলা	HXX0496208 ফটো উপলব্ধ	263 নাম : বৰষা কুমাৰী চাকী পিতাৰ নাম: শিব কুমাৰ চাকী ঘৰ নং : 28 বয়স : 26 লিঙ্গ : মহিলা	HXX0266502 ফটো উপলব্ধ	264 নাম : মীনা সোনাৰ স্বামীৰ নাম: বাবু সোনাৰ ঘৰ নং : 24 বয়স : 26 লিঙ্গ : মহিলা	HXX0495994 ফটো উপলব্ধ
265 নাম : অৰুন দৰ্জী পিতাৰ নাম: চাউলে সিং দৰ্জী ঘৰ নং : 24 বয়স : 25 লিঙ্গ : পুৰুষ	HXX0496067 ফটো উপলব্ধ	266 নাম : সুমন ৰুচাল পিতাৰ নাম: দিপক ৰুচাল ঘৰ নং : 28 বয়স : 25 লিঙ্গ : মহিলা	HXX1177872 ফটো উপলব্ধ	267 নাম : ৰোহিত সিংহ পিতাৰ নাম: শান্তি সিংহ ঘৰ নং : 24 বয়স : 34 লিঙ্গ : পুৰুষ	HXX0643890 ফটো উপলব্ধ
268 নাম : ৰজন দৰ্জী পিতাৰ নাম: দিল বাহাদুৰ দৰ্জী ঘৰ নং : 24 বয়স : 43 লিঙ্গ : পুৰুষ	HXX1218007 ফটো উপলব্ধ	269 নাম : মিনা দৰ্জী স্বামীৰ নাম: ৰাজন দৰ্জী ঘৰ নং : 28 বয়স : 41 লিঙ্গ : মহিলা	HXX0555995 ফটো উপলব্ধ	270 নাম : সুৰেশ সোনাৰ পিতাৰ নাম: সুখ বাহাদুৰ সোনাৰ ঘৰ নং : 28 বয়স : 31 লিঙ্গ : পুৰুষ	HXX0410076 ফটো উপলব্ধ



271 নাম : মঞ্জলি সোনাৰ স্বামীৰ নাম : সুৰেশ সোনাৰ ঘৰ নং : 28 ক বয়স : 23 লিঙ্গ : মহিলা	HXX1508977 ফটো উপলব্ধ	272 নাম : নৰেশ সোনাৰ পিতাৰ নাম : চুক বাহাদুৰ সোনাৰ ঘৰ নং : 24 কা বয়স : 23 লিঙ্গ : পুৰুষ	HXX1856137 ফটো উপলব্ধ	273 নাম : তুফান দজি পিতাৰ নাম : গোপাল দজি ঘৰ নং : 24 খ বয়স : 52 লিঙ্গ : পুৰুষ	HXX1218239 ফটো উপলব্ধ
274 নাম : লক্ষ্মী দজি স্বামীৰ নাম : তুফান দজি ঘৰ নং : 24 খ বয়স : 31 লিঙ্গ : মহিলা	HXX1218379 ফটো উপলব্ধ	E 275 নাম : কেবল সিং পিতাৰ নাম : চন্দ্ৰবীৰ ঘৰ নং : 28 ক বয়স : 66 লিঙ্গ : পুৰুষ	HXX0003893 ফটো উপলব্ধ	276 নাম : ফুল মায়ী সোনাৰ স্বামীৰ নাম : সুখ বাহাদুৰ সোনাৰ ঘৰ নং : 28 ক বয়স : 46 লিঙ্গ : মহিলা	HXX7246915 ফটো উপলব্ধ
277 নাম : সুখ বাহাদুৰ সোনাৰ পিতাৰ নাম : কেবল সিং লোহাৰ ঘৰ নং : 28 ক বয়স : 41 লিঙ্গ : পুৰুষ	HXX7246880 ফটো উপলব্ধ	278 নাম : সুৰজ কুমাৰ চাকী পিতাৰ নাম : ধন বাহাদুৰ চাকী ঘৰ নং : 25 বয়স : 59 লিঙ্গ : পুৰুষ	HXX0003895 ফটো উপলব্ধ	279 নাম : লক্ষ্মী দেৱী চাকী স্বামীৰ নাম : সুৰজ কুমাৰ চাকী ঘৰ নং : 25 বয়স : 57 লিঙ্গ : মহিলা	HXX0003896 ফটো উপলব্ধ
280 নাম : সুৰেশ চাকী পিতাৰ নাম : ধন বাহাদুৰ চাকী ঘৰ নং : 25 বয়স : 54 লিঙ্গ : পুৰুষ	HXX0003898 ফটো উপলব্ধ	281 নাম : পদম বাহাদুৰ সোনাৰ পিতাৰ নাম : কেবল সিং সোনাৰ ঘৰ নং : 25 ক বয়স : 53 লিঙ্গ : পুৰুষ	HXX0003906 ফটো উপলব্ধ	282 নাম : গীতা স্বামীৰ নাম : সুৰেশ ঘৰ নং : 25 বয়স : 52 লিঙ্গ : মহিলা	HXX0003899 ফটো উপলব্ধ
283 নাম : খেম মায়ী লোহাৰ স্বামীৰ নাম : পদম বাহাদুৰ সোনাৰ ঘৰ নং : 25 বয়স : 50 লিঙ্গ : মহিলা	HXX0003900 ফটো উপলব্ধ	284 নাম : শিব কুমাৰ চাকী পিতাৰ নাম : ধন বাহাদুৰ চাকী ঘৰ নং : 25 বয়স : 44 লিঙ্গ : পুৰুষ	HXX0003901 ফটো উপলব্ধ	285 নাম : ডিম্বেশ্বৰ পিতাৰ নাম : মনেশ্বৰ ঘৰ নং : 25 বয়স : 41 লিঙ্গ : পুৰুষ	HXX0003903 ফটো উপলব্ধ
286 নাম : ৰাণী চাকী স্বামীৰ নাম : শিবু কুমাৰ চাকী ঘৰ নং : 25 বয়স : 41 লিঙ্গ : মহিলা	HXX0003902 ফটো উপলব্ধ	287 নাম : বিহুৰাম পিতাৰ নাম : মনেশ্বৰ ঘৰ নং : 25 বয়স : 39 লিঙ্গ : পুৰুষ	HXX0003904 ফটো উপলব্ধ	288 নাম : সুনীতা পাব পিতাৰ নাম : বাসেশ্বৰ পাব ঘৰ নং : 25 বয়স : 39 লিঙ্গ : মহিলা	HXX7246437 ফটো উপলব্ধ
289 নাম : বিন পিতাৰ নাম : কৃষ্ণ বগা ঘৰ নং : 25 বয়স : 37 লিঙ্গ : মহিলা	HXX0003905 ফটো উপলব্ধ	290 নাম : পূৰ্ণিমা নৰহ পিতাৰ নাম : ডিম্বেশ্বৰ নৰহ ঘৰ নং : 25 বয়স : 33 লিঙ্গ : মহিলা	HXX7246948 ফটো উপলব্ধ	291 নাম : বিশাল কুমাৰ চাকী পিতাৰ নাম : সুৰজ কুমাৰ চাকী ঘৰ নং : 25 বয়স : 31 লিঙ্গ : পুৰুষ	HXX0502518 ফটো উপলব্ধ
292 নাম : পুষ্পা চাকী পিতাৰ নাম : সুৰজ কুমাৰ চাকী ঘৰ নং : 25 বয়স : 29 লিঙ্গ : মহিলা	HXX1856566 ফটো উপলব্ধ	293 নাম : মিলন চাকী পিতাৰ নাম : সুৰেশ চাকী ঘৰ নং : 25 বয়স : 28 লিঙ্গ : পুৰুষ	HXX0629048 ফটো উপলব্ধ	294 নাম : জীমকান্ত নৰহ পিতাৰ নাম : মনেশ্বৰ নৰহ ঘৰ নং : 25 বয়স : 28 লিঙ্গ : পুৰুষ	HXX0641126 ফটো উপলব্ধ
R 295 নাম : থমাচ পেণ্ডু পিতাৰ নাম : কাৰ্তিক পেণ্ডু ঘৰ নং : 25 বয়স : 27 লিঙ্গ : পুৰুষ	HXX0266551 ফটো উপলব্ধ	296 নাম : প্ৰকাশ চাকী পিতাৰ নাম : তাৰামন চাকী ঘৰ নং : 25 বয়স : 27 লিঙ্গ : পুৰুষ	PSO0065771 ফটো উপলব্ধ	297 নাম : কাজল চাকী পিতাৰ নাম : সুৰজ চাকী ঘৰ নং : 25 বয়স : 26 লিঙ্গ : মহিলা	HXX1856525 ফটো উপলব্ধ
298 নাম : বিমলা সোনাৰ পিতাৰ নাম : পদ্ম বাহাদুৰ সোনাৰ ঘৰ নং : 25 বয়স : 25 লিঙ্গ : মহিলা	HXX0460618 ফটো উপলব্ধ	299 নাম : আৰতী চাকী পিতাৰ নাম : শিবু কুমাৰ চাকী ঘৰ নং : 25 বয়স : 25 লিঙ্গ : মহিলা	PSO0015073 ফটো উপলব্ধ	300 নাম : চান চাৰকি স্বামীৰ নাম : বিশাল কুমাৰ চাৰকি ঘৰ নং : 25 বয়স : 24 লিঙ্গ : মহিলা	PSO0099002 ফটো উপলব্ধ



301	HXX1856608	নাম : ববিতা কুমাৰী চাকী পিতাৰ নাম: সুৰজ চাকী ঘৰ নং : 25 বয়স : 22 লিঙ্গ : মহিলা	ফটো উপলব্ধ	302	PSO0040410	নাম : বিপাশা চাকী পিতাৰ নাম: শিবু কুমাৰ চাকী ঘৰ নং : 25 বয়স : 22 লিঙ্গ : মহিলা	ফটো উপলব্ধ	303	HXX0274365	নাম : দিপালী নৰহ স্বামীৰ নাম: ধনবৰ নৰহ ঘৰ নং : ২৫গ বয়স : 33 লিঙ্গ : মহিলা	ফটো উপলব্ধ
304	HXX1508969	নাম : কবিতা সোনাৰ পিতাৰ নাম: পদম বাহাদুৰ সোনাৰ ঘৰ নং : ২৫ ক বয়স : 23 লিঙ্গ : মহিলা	ফটো উপলব্ধ	305	HXX0466433	নাম : নীম কুমাৰী দরজি সোনাৰ স্বামীৰ নাম: গঙ্গা বাহাদুৰ সোনাৰ ঘৰ নং : ২৫খ বয়স : 54 লিঙ্গ : মহিলা	ফটো উপলব্ধ	306	HXX1343680	নাম : গনেশ লামা পিতাৰ নাম: পাইসিং লামা ঘৰ নং : ২৬ বয়স : 72 লিঙ্গ : পুৰুষ	ফটো উপলব্ধ
307	HXX1890631	নাম : ৰাজ কুমাৰ দৰ্জী পিতাৰ নাম: জিত বাহাদুৰ দৰ্জী ঘৰ নং : 26 বয়স : 56 লিঙ্গ : পুৰুষ	ফটো উপলব্ধ	308	HXX0147603	নাম : কাইলে তামাং পিতাৰ নাম: ৰণ বাহাদুৰ তামাং ঘৰ নং : ২৬ বয়স : 38 লিঙ্গ : পুৰুষ	ফটো উপলব্ধ	309	HXX1206044	নাম : অশোক লোহাৰ পিতাৰ নাম: তিলোক লোহাৰ ঘৰ নং : 26 বয়স : 34 লিঙ্গ : পুৰুষ	ফটো উপলব্ধ
# 310	HXX0003908	নাম : পিংকী নৰহ স্বামীৰ নাম: লক্ষ্যনাথ নৰহ ঘৰ নং : ৯ ক বয়স : 32 লিঙ্গ : মহিলা	ফটো উপলব্ধ	311	HXX0276675	নাম : ধনবৰ নৰহ পিতাৰ নাম: মনেশ্বৰ নৰহ ঘৰ নং : ২৬ বয়স : 32 লিঙ্গ : পুৰুষ	ফটো উপলব্ধ	312	HXX1343698	নাম : পাচাং লামা পিতাৰ নাম: গনেশ লামা ঘৰ নং : ২৬ বয়স : 27 লিঙ্গ : পুৰুষ	ফটো উপলব্ধ
313	HXX1410182	নাম : বৰ্ণা লোহাৰ স্বামীৰ নাম: অশোক লোহাৰ ঘৰ নং : 26 বয়স : 23 লিঙ্গ : মহিলা	ফটো উপলব্ধ	314	PSO0062745	নাম : সুক মায়ী তামাং পিতাৰ নাম: কোইলা বাহাদুৰ তামাং ঘৰ নং : 26 বয়স : 21 লিঙ্গ : মহিলা	ফটো উপলব্ধ	315	PSO0062802	নাম : কৰন তামাং পিতাৰ নাম: কোইলা বাহাদুৰ তামাং ঘৰ নং : 26 বয়স : 21 লিঙ্গ : পুৰুষ	ফটো উপলব্ধ
316	PSO0029728	নাম : সীতা থাপা পিতাৰ নাম: ৰাম বাহাদুৰ থাপা ঘৰ নং : 26 গ বয়স : 33 লিঙ্গ : মহিলা	ফটো উপলব্ধ	317	PSO0080481	নাম : এশা প্ৰধান পিতাৰ নাম: ৰবি প্ৰধান ঘৰ নং : 26 ক বয়স : 23 লিঙ্গ : মহিলা	ফটো উপলব্ধ	318	HXX0373738	নাম : ওম মায়ী দৰ্জী স্বামীৰ নাম: চন্দ্ৰ কুমাৰ দৰ্জী ঘৰ নং : ২৬ ক বয়স : 53 লিঙ্গ : মহিলা	ফটো উপলব্ধ
319	HXX0373746	নাম : চন্দ্ৰ কুমাৰ দৰ্জী পিতাৰ নাম: কুল বাহাদুৰ দৰ্জী ঘৰ নং : ২৬ ক বয়স : 53 লিঙ্গ : পুৰুষ	ফটো উপলব্ধ	320	HXX1892488	নাম : টেক বাহাদুৰ ছেত্ৰী পিতাৰ নাম: কৰবীৰ ছেত্ৰী ঘৰ নং : 26 ক বয়স : 53 লিঙ্গ : পুৰুষ	ফটো উপলব্ধ	321	HXX1892496	নাম : বগী মায়ী ছেত্ৰী স্বামীৰ নাম: টেক বাহাদুৰ ছেত্ৰী ঘৰ নং : 26 ক বয়স : 44 লিঙ্গ : মহিলা	ফটো উপলব্ধ
322	HXX1453414	নাম : যম কুমাৰী স্বামীৰ নাম: লোক বাহাদুৰ ছেত্ৰী ঘৰ নং : ২৬ ক বয়স : 41 লিঙ্গ : মহিলা	ফটো উপলব্ধ	323	HXX0373779	নাম : কিষণ দৰ্জী পিতাৰ নাম: চন্দ্ৰ কুমাৰ দৰ্জী ঘৰ নং : ২৬ ক বয়স : 35 লিঙ্গ : পুৰুষ	ফটো উপলব্ধ	324	HXX0373878	নাম : ৰিণা দৰ্জী স্বামীৰ নাম: কিষণ দৰ্জী ঘৰ নং : ২৬ ক বয়স : 26 লিঙ্গ : মহিলা	ফটো উপলব্ধ
#2 325	HXX1890789	নাম : অঞ্জলী দৰ্জী পিতাৰ নাম: ৰাজ কুমাৰ দৰ্জী ঘৰ নং : 26 ক বয়স : 23 লিঙ্গ : মহিলা	ফটো উপলব্ধ	326	HXX1175967	নাম : সুৰজ কুমাৰ সোনাৰ পিতাৰ নাম: গংগা বাহাদুৰ সোনাৰ ঘৰ নং : ২৬ খ বয়স : 36 লিঙ্গ : পুৰুষ	ফটো উপলব্ধ	327	HXX1175959	নাম : ধুব কুমাৰ সোনাৰ পিতাৰ নাম: গংগা বাহাদুৰ সোনাৰ ঘৰ নং : ২৬ খ বয়স : 31 লিঙ্গ : পুৰুষ	ফটো উপলব্ধ
328	HXX1219401	নাম : সুৰজ তামাং পিতাৰ নাম: দেৱ তামাং ঘৰ নং : ২৭ বয়স : 47 লিঙ্গ : পুৰুষ	ফটো উপলব্ধ	329	HXX1219708	নাম : বিন্দু তামাং স্বামীৰ নাম: সুৰজ তামাং ঘৰ নং : ২৭ বয়স : 45 লিঙ্গ : মহিলা	ফটো উপলব্ধ	330	HXX1750476	নাম : ৰাজ কুমাৰ ৰাই পিতাৰ নাম: অমৰ বাহাদুৰ ৰায় ঘৰ নং : ২৭ বয়স : 44 লিঙ্গ : পুৰুষ	ফটো উপলব্ধ



331 নাম : টোম্পেকা বাহাদুৰ ছেত্ৰী পিতাৰ নাম: কৰবিবৰ ছেত্ৰী ঘৰ নং : ২৭ বয়স : 43 লিঙ্গ : পুৰুষ	HXX1425305 ফটো উপলব্ধ	332 নাম : ভীমা লিষু ৰাই স্বামীৰ নাম: ৰাজ কুমাৰ ৰাই ঘৰ নং : ২৭ বয়স : 42 লিঙ্গ : মহিলা	HXX0003909 ফটো উপলব্ধ	333 নাম : দিলমায়া তামাং স্বামীৰ নাম: বিব বাহাদুৰ তামাং ঘৰ নং : ২৭ বয়স : 38 লিঙ্গ : মহিলা	HXX1425172 ফটো উপলব্ধ
334 নাম : বিব বাহাদুৰ তামাং পিতাৰ নাম: পদম বাহাদুৰ তামাং ঘৰ নং : ২৭ বয়স : 33 লিঙ্গ : পুৰুষ	HXX1425206 ফটো উপলব্ধ	335 নাম : নাগেশ ৰায় পিতাৰ নাম: ৰাজকুমাৰ ৰায় ঘৰ নং : ২৭ বয়স : 27 লিঙ্গ : পুৰুষ	HXX0092049 ফটো উপলব্ধ	336 নাম : আদিত্য তামাং পিতাৰ নাম: দল বাহাদুৰ তামাং ঘৰ নং : ২৭ বয়স : 26 লিঙ্গ : পুৰুষ	HXX0146811 ফটো উপলব্ধ
337 নাম : ৰবি তামাং পিতাৰ নাম: দিল বাহাদুৰ তামাং ঘৰ নং : ২৭ বয়স : 23 লিঙ্গ : পুৰুষ	HXX1460500 ফটো উপলব্ধ	338 নাম : শৰ্মিলা তামাং পিতাৰ নাম: দিল বাঃ তামাং ঘৰ নং : ২৭ বয়স : 23 লিঙ্গ : মহিলা	HXX1460948 ফটো উপলব্ধ	339 নাম : আছমা তামাং পিতাৰ নাম: কৰ্ণে তামাং ঘৰ নং : ২৭ বয়স : 22 লিঙ্গ : মহিলা	HXX1887165 ফটো উপলব্ধ
340 নাম : সবিতাৰা ছেত্ৰী স্বামীৰ নাম: মন বাহাদুৰ ছেত্ৰী ঘৰ নং : ২৭ বয়স : 46 লিঙ্গ : মহিলা	HXX1613769 ফটো উপলব্ধ	341 নাম : বিজু ৰাই পিতাৰ নাম: জুৱাং বাহাদুৰ ৰাই ঘৰ নং : ২৭ বয়স : 32 লিঙ্গ : পুৰুষ	HXX0502534 ফটো উপলব্ধ	342 নাম : সিতা ডেকা পিতাৰ নাম: জীতেন ডেকা ঘৰ নং : ২৭ বয়স : 33 লিঙ্গ : মহিলা	HXX1424159 ফটো উপলব্ধ
343 নাম : বুদ্ধিমান ছেত্ৰী পিতাৰ নাম: হৰক বাহাদুৰ ছেত্ৰী ঘৰ নং : ২৭ বয়স : 32 লিঙ্গ : পুৰুষ	HXX1424142 ফটো উপলব্ধ	E 344 নাম : সৌভা ৰাই স্বামীৰ নাম: অমৰ বাঃ ৰাই ঘৰ নং : ২৮ বয়স : 69 লিঙ্গ : মহিলা	HXX1751559 ফটো উপলব্ধ	345 নাম : কিৰণ ৰোচাল অন্যান্য: দিপক ৰোচাল ঘৰ নং : ২৮ বয়স : 45 লিঙ্গ : পুৰুষ	HXX0354050 ফটো উপলব্ধ
346 নাম : সিতাদেৱী ৰাই পিতাৰ নাম: অমৰবাহাদুৰ ৰাই ঘৰ নং : ২৮ বয়স : 42 লিঙ্গ : মহিলা	HXX0093419 ফটো উপলব্ধ	347 নাম : সন্তোষ ৰায় পিতাৰ নাম: অমৰ বা ৰাই ঘৰ নং : ২৮ বয়স : 33 লিঙ্গ : পুৰুষ	HXX1750454 ফটো উপলব্ধ	348 নাম : সুৰজ সোনাৰ পিতাৰ নাম: যাদ বাহাদুৰ সোনাৰ ঘৰ নং : ২৮ বয়স : 23 লিঙ্গ : পুৰুষ	HXX1188432 ফটো উপলব্ধ
E 349 নাম : অমৰবাহাদুৰ ৰাই পিতাৰ নাম: বিজয় ৰাই ঘৰ নং : ২৮ বয়স : ৭১ লিঙ্গ : পুৰুষ	HXX0003910 ফটো উপলব্ধ	350 নাম : ৰাধা ৰাই পিতাৰ নাম: অমৰ বা ৰাই ঘৰ নং : ২৮ বয়স : 41 লিঙ্গ : মহিলা	HXX9242733 ফটো উপলব্ধ	351 নাম : জিত বাহাদুৰ ৰায় পিতাৰ নাম: অমৰ বাহাদুৰ ৰায় ঘৰ নং : ২৮ বয়স : 37 লিঙ্গ : পুৰুষ	HXX0093526 ফটো উপলব্ধ
352 নাম : পাৰ্বতী ৰায় পিতাৰ নাম: অমাৰ বা ৰাই ঘৰ নং : ২৮ বয়স : 40 লিঙ্গ : মহিলা	HXX0003911 ফটো উপলব্ধ	353 নাম : চৌলা সিং দৰ্জী পিতাৰ নাম: গংগাৰাম দৰ্জী ঘৰ নং : ২৮ বয়স : 59 লিঙ্গ : পুৰুষ	HXX0353680 ফটো উপলব্ধ	354 নাম : বিষ্ণুমায়া পিতাৰ নাম: বিষ্ণুলাল ঘৰ নং : ২৮ বয়স : 76 লিঙ্গ : মহিলা	HXX0003912 ফটো উপলব্ধ
355 নাম : সোমনাথু পিতাৰ নাম: ভীমলাল ঘৰ নং : ২৮ বয়স : 37 লিঙ্গ : পুৰুষ	HXX0003915 ফটো উপলব্ধ	356 নাম : জয়ন্তী পেৰ্মে স্বামীৰ নাম: চুশীল পেৰ্মে ঘৰ নং : ২৮ বয়স : 36 লিঙ্গ : মহিলা	HXX0003917 ফটো উপলব্ধ	357 নাম : ললিত মদোক পিতাৰ নাম: ৰাজেন মদোক ঘৰ নং : ২৮ বয়স : 33 লিঙ্গ : পুৰুষ	HXX7246153 ফটো উপলব্ধ
358 নাম : গীতা ছেত্ৰী পিতাৰ নাম: পূৰ্ণ বাহাদুৰ ছেত্ৰী ঘৰ নং : ২৮ বয়স : 32 লিঙ্গ : মহিলা	HXX0146753 ফটো উপলব্ধ	359 নাম : চন্দ্ৰ ছেত্ৰী পিতাৰ নাম: পূৰ্ণ বাহাদুৰ ছেত্ৰী ঘৰ নং : ২৮ বয়স : 30 লিঙ্গ : পুৰুষ	HXX0146720 ফটো উপলব্ধ	360 নাম : কুল বাহাদুৰ ছেত্ৰী পিতাৰ নাম: পূৰ্ণ বাহাদুৰ ছেত্ৰী ঘৰ নং : ২৮ বয়স : 27 লিঙ্গ : পুৰুষ	HXX0146803 ফটো উপলব্ধ



361 নাম : গংগা ছেত্ৰী পিতাৰ নাম: কৃষ্ণ বাহাদুৰ ছেত্ৰী ঘৰ নং : 29 বয়স : 21 লিঙ্গ : মহিলা	PSO0129775 ফটো উপলব্ধ	362 নাম : বিকাশ হাজৰিকা পিতাৰ নাম: জগন্নাথ ঘৰ নং : 29 বয়স : 51 লিঙ্গ : পুৰুষ	HXX2434595 ফটো উপলব্ধ	363 নাম : ভাৰ্জিনীয়া দেউ হাজৰিকা স্বামীৰ নাম: বিকাশ হাজৰিকা ঘৰ নং : 29 বয়স : 45 লিঙ্গ : মহিলা	HXX2434608 ফটো উপলব্ধ
364 নাম : ইফৰি ৰিচা হাজৰিকা পিতাৰ নাম: বিকাশ হাজৰিকা ঘৰ নং : 29 বয়স : 27 লিঙ্গ : মহিলা	HXX0196121 ফটো উপলব্ধ	365 নাম : প্ৰনপ প্ৰতিম হাজৰিকা পিতাৰ নাম: বিকাশ হাজৰিকা ঘৰ নং : 29 বয়স : 24 লিঙ্গ : পুৰুষ	HXX1175421 ফটো উপলব্ধ	366 নাম : লোক বাহাদুৰ চেত্ৰী পিতাৰ নাম: খাৰ্কা বাহাদুৰ চেত্ৰী ঘৰ নং : 29 বয়স : 42 লিঙ্গ : পুৰুষ	HXX0354530 ফটো উপলব্ধ
367 নাম : চপ্পা চেত্ৰী অন্যান্য: লোক বাহাদুৰ চেত্ৰী ঘৰ নং : 29 বয়স : 30 লিঙ্গ : মহিলা	HXX0354084 ফটো উপলব্ধ	368 নাম : সুশিল সিং পিতাৰ নাম: ৰামচন্দ্ৰ সিং ঘৰ নং : 44 বয়স : 44 লিঙ্গ : পুৰুষ	HXX0461004 ফটো উপলব্ধ	369 নাম : চুমিত্ৰা সিং পিতাৰ নাম: চুশীল সিং ঘৰ নং : 32 বয়স : 32 লিঙ্গ : মহিলা	HXX0355834 ফটো উপলব্ধ
# 370 নাম : ৰোহিত প্ৰেমে পিতাৰ নাম: চুশীল প্ৰেমে ঘৰ নং : 29 বয়স : 27 লিঙ্গ : পুৰুষ	HXX0493056 ফটো উপলব্ধ	371 নাম : সুশিল প্ৰেমে পিতাৰ নাম: বালু ৰাম প্ৰেমে ঘৰ নং : 29 বয়স : 47 লিঙ্গ : পুৰুষ	HXX0003919 ফটো উপলব্ধ	372 নাম : নৰ বাহাদুৰ তামাং পিতাৰ নাম: অম্বৰ বাহাদুৰ তামাং ঘৰ নং : 30 বয়স : 42 লিঙ্গ : পুৰুষ	HXX7246313 ফটো উপলব্ধ
373 নাম : শ্যাম ছেত্ৰী পিতাৰ নাম: জ্ঞান বাহাদুৰ ছেত্ৰী ঘৰ নং : 30 বয়স : 42 লিঙ্গ : পুৰুষ	HXX1884675 ফটো উপলব্ধ	374 নাম : সুনিতা ছেত্ৰী স্বামীৰ নাম: শ্যাম ছেত্ৰী ঘৰ নং : 30 বয়স : 40 লিঙ্গ : মহিলা	HXX1884667 ফটো উপলব্ধ	375 নাম : প্ৰতিমা শৰ্মা পিতাৰ নাম: ভাগ্যৱতী শৰ্মা ঘৰ নং : 30 বয়স : 28 লিঙ্গ : মহিলা	HXX0266411 ফটো উপলব্ধ
376 নাম : দিপক শৰ্মা পিতাৰ নাম: জ্যোতি প্ৰসাদ শৰ্মা ঘৰ নং : 30 বয়স : 38 লিঙ্গ : পুৰুষ	HXX0327346 ফটো উপলব্ধ	377 নাম : কলবোতী শৰ্মা স্বামীৰ নাম: জ্যোতি প্ৰসাদ শৰ্মা ঘৰ নং : 30 বয়স : 31 লিঙ্গ : মহিলা	HXX4337160 ফটো উপলব্ধ	378 নাম : বিমলা দেৱী সোনাৰ স্বামীৰ নাম: অৰ্জুন সোনাৰ ঘৰ নং : 30 বয়স : 36 লিঙ্গ : মহিলা	HXX0352732 ফটো উপলব্ধ
379 নাম : অৰ্জুন সোনাৰ মাতৃৰ নাম: গীতা সোনাৰ ঘৰ নং : 30 বয়স : 35 লিঙ্গ : পুৰুষ	HXX0352823 ফটো উপলব্ধ	380 নাম : বিশাল সোনাৰ মাতৃৰ নাম: গীতা সোনাৰ ঘৰ নং : 30 বয়স : 29 লিঙ্গ : পুৰুষ	HXX0353102 ফটো উপলব্ধ	381 নাম : তিলক চন্দ্ৰ সোনাৰ মাতৃৰ নাম: গীতা সোনাৰ ঘৰ নং : 30 বয়স : 29 লিঙ্গ : পুৰুষ	HXX0353243 ফটো উপলব্ধ
382 নাম : ধন বাহাদুৰ সোনাৰ পিতাৰ নাম: উম্বৰ বাহাদুৰ সোনাৰ ঘৰ নং : 30 বয়স : 57 লিঙ্গ : পুৰুষ	HXX1175504 ফটো উপলব্ধ	383 নাম : গীতা সোনাৰ স্বামীৰ নাম: ধন বাহাদুৰ সোনাৰ ঘৰ নং : 30 বয়স : 53 লিঙ্গ : মহিলা	HXX0374215 ফটো উপলব্ধ	384 নাম : উত্তম কুমাৰ থাপা পিতাৰ নাম: গৰে থাপা ঘৰ নং : 30 বয়স : 56 লিঙ্গ : পুৰুষ	HXX0600817 ফটো উপলব্ধ
385 নাম : মিনা থাপা স্বামীৰ নাম: উত্তম থাপা ঘৰ নং : 30 বয়স : 54 লিঙ্গ : মহিলা	HXX0374207 ফটো উপলব্ধ	386 নাম : এশা থাপা পিতাৰ নাম: উত্তম কুমাৰ থাপা ঘৰ নং : 30 বয়স : 30 লিঙ্গ : মহিলা	PSO0095638 ফটো উপলব্ধ	387 নাম : চুমপে বসুমতাৰী পিতাৰ নাম: হাথী বসুমতাৰী ঘৰ নং : 30 বয়স : 43 লিঙ্গ : পুৰুষ	HXX7246119 ফটো উপলব্ধ
388 নাম : পাছিলামো চেৰপা স্বামীৰ নাম: দাৱা চেৰপা ঘৰ নং : 30 বয়স : 34 লিঙ্গ : মহিলা	HXX0146993 ফটো উপলব্ধ	389 নাম : অম্বৰ বাহাদুৰ থাপা পিতাৰ নাম: ভৌজবাৰ থাপা ঘৰ নং : 30 বয়স : 58 লিঙ্গ : পুৰুষ	HXX0354811 ফটো উপলব্ধ	390 নাম : ফুলে টায়েং পিতাৰ নাম: অপায়েং ঘৰ নং : 30 বয়স : 66 লিঙ্গ : পুৰুষ	HXX0003920 ফটো উপলব্ধ



391 নাম : মীন টায়েং স্বামীৰ নাম: ফুলে ঘৰ নং : 32 বয়স : 56 লিঙ্গ : মহিলা	HXX0003921 ফটো উপলব্ধ	392 নাম : কালু চেৰপা পিতাৰ নাম: শমন চেৰপা ঘৰ নং : 32 বয়স : 46 লিঙ্গ : পুৰুষ	PSO0091470 ফটো উপলব্ধ	393 নাম : ৰিংকু তায়েং পিতাৰ নাম: ফুলেশ্বৰ তায়েং ঘৰ নং : 32 বয়স : 39 লিঙ্গ : মহিলা	HXX0003922 ফটো উপলব্ধ
394 নাম : সঞ্জীৱ যোগী পিতাৰ নাম: জ্ঞান বাহাদুৰ যোগী ঘৰ নং : 32 বয়স : 38 লিঙ্গ : পুৰুষ	HXX0460667 ফটো উপলব্ধ	395 নাম : জানু যোগী স্বামীৰ নাম: সঞ্জীৱ যোগী ঘৰ নং : 32 বয়স : 34 লিঙ্গ : মহিলা	HXX0460683 ফটো উপলব্ধ	396 নাম : চোকু লিম্বু স্বামীৰ নাম: ধনবাহাদুৰ লিম্বু ঘৰ নং : 32 বয়স : 32 লিঙ্গ : মহিলা	HXX0291815 ফটো উপলব্ধ
397 নাম : নাগেশ্বৰ টায়েং পিতাৰ নাম: ফুলেশ্বৰ টায়েং ঘৰ নং : 32 বয়স : 28 লিঙ্গ : পুৰুষ	HXX0636068 ফটো উপলব্ধ	398 নাম : কৰন লামা পিতাৰ নাম: মিলন লামা ঘৰ নং : 32 বয়স : 27 লিঙ্গ : পুৰুষ	HXX0266361 ফটো উপলব্ধ	399 নাম : সুৰজ দেউৰী পিতাৰ নাম: দিনেশ দেউৰী ঘৰ নং : 32 বয়স : 25 লিঙ্গ : পুৰুষ	HXX0461459 ফটো উপলব্ধ
400 নাম : জ্ঞান বাহাদুৰ যোগী পিতাৰ নাম: কৃষ্ণ নাথ যোগী ঘৰ নং : 32 বয়স : 59 লিঙ্গ : পুৰুষ	HXX0193656 ফটো উপলব্ধ	401 নাম : ধন বাহাদুৰ লিম্বু পিতাৰ নাম: ৰাম বাহাদুৰ লিম্বু ঘৰ নং : 32 বয়স : 40 লিঙ্গ : পুৰুষ	HXX0193706 ফটো উপলব্ধ	402 নাম : মেনকা লিম্বু স্বামীৰ নাম: বিৰু বাহাদুৰ লিম্বু ঘৰ নং : 32 বয়স : 23 লিঙ্গ : মহিলা	PSO0079392 ফটো উপলব্ধ
403 নাম : বিৰ বাহাদুৰ লিম্বু পিতাৰ নাম: উষ্মৰ বাহাদুৰ লিম্বু ঘৰ নং : 32 বয়স : 30 লিঙ্গ : পুৰুষ	HXX1164219 ফটো উপলব্ধ	404 নাম : হেমন্ত বৰুৱা পিতাৰ নাম: বাপুকন বৰুৱা ঘৰ নং : 32 বয়স : 49 লিঙ্গ : পুৰুষ	HXX0003924 ফটো উপলব্ধ	405 নাম : অশোক দৰ্জী পিতাৰ নাম: মন বাহাদুৰ দৰ্জী ঘৰ নং : 33 বয়স : 38 লিঙ্গ : পুৰুষ	HXX1878388 ফটো উপলব্ধ
406 নাম : প্ৰমিলা বৰুৱা স্বামীৰ নাম: হেমন্ত বৰুৱা ঘৰ নং : 33 বয়স : 34 লিঙ্গ : মহিলা	HXX0003925 ফটো উপলব্ধ	407 নাম : ৰাধিকা দোৰজি স্বামীৰ নাম: অশোক দোৰজি ঘৰ নং : 33 বয়স : 30 লিঙ্গ : মহিলা	PSO0129197 ফটো উপলব্ধ	408 নাম : কৰণ তামাং লামা পিতাৰ নাম: মিলন তামাং লামা ঘৰ নং : 33 বয়স : 28 লিঙ্গ : পুৰুষ	HXX0266700 ফটো উপলব্ধ
# 409 নাম : প্ৰীতিশ ছেত্ৰী পিতাৰ নাম: কুমাৰ ছেত্ৰী ঘৰ নং : 33 বয়স : 20 লিঙ্গ : পুৰুষ	PSO0031344 ফটো উপলব্ধ	410 নাম : বিকাশ নিৰলা পিতাৰ নাম: মুক্তি নাথ নিৰলা ঘৰ নং : 38 বয়স : 51 লিঙ্গ : পুৰুষ	HXX0003642 ফটো উপলব্ধ	411 নাম : মন মায়া নিৰলা স্বামীৰ নাম: বিকাশ নিৰলা ঘৰ নং : 38 বয়স : 49 লিঙ্গ : মহিলা	HXX0003643 ফটো উপলব্ধ
412 নাম : সুক বাহাদুৰ ছেত্ৰী পিতাৰ নাম: হৰু বাহাদুৰ ছেত্ৰী ঘৰ নং : 38 বয়স : 45 লিঙ্গ : পুৰুষ	HXX0003926 ফটো উপলব্ধ	413 নাম : পবিতা ছেত্ৰী স্বামীৰ নাম: সুক বাহাদুৰ ছেত্ৰী ঘৰ নং : 38 বয়স : 37 লিঙ্গ : মহিলা	HXX1178391 ফটো উপলব্ধ	414 নাম : ওম বাহাদুৰ ছেত্ৰী পিতাৰ নাম: লালী বাহাদুৰ ছেত্ৰী ঘৰ নং : 34 বয়স : 35 লিঙ্গ : পুৰুষ	PSO0078030 ফটো উপলব্ধ
415 নাম : চনিয়া থাপা পিতাৰ নাম: পদম বাহাদুৰ থাপা ঘৰ নং : 38 বয়স : 27 লিঙ্গ : মহিলা	HXX0295717 ফটো উপলব্ধ	416 নাম : সঞ্জয় লামা পিতাৰ নাম: ৰাম কুমাৰ লামা ঘৰ নং : 38 বয়স : 27 লিঙ্গ : পুৰুষ	HXX0248922 ফটো উপলব্ধ	417 নাম : চজন ছেত্ৰী পিতাৰ নাম: লাল বাহাদুৰ ছেত্ৰী ঘৰ নং : 34 বয়স : 26 লিঙ্গ : পুৰুষ	PSO0077404 ফটো উপলব্ধ
418 নাম : গোপী দোৱজি পিতাৰ নাম: চন্দ্ৰ কুমাৰ দোৱজি ঘৰ নং : 34 বয়স : 25 লিঙ্গ : পুৰুষ	HXX1853456 ফটো উপলব্ধ	419 নাম : যাম বাহাদুৰ ছেত্ৰী পিতাৰ নাম: লালী বাহাদুৰ ছেত্ৰী ঘৰ নং : 34 বয়স : 25 লিঙ্গ : পুৰুষ	PSO0078022 ফটো উপলব্ধ	420 নাম : জানকা ছেত্ৰী পিতাৰ নাম: বিকাশ ছেত্ৰী ঘৰ নং : 34 বয়স : 22 লিঙ্গ : মহিলা	PSO0028746 ফটো উপলব্ধ



421 নাম : বমেশ সৰকি পিতাৰ নাম: ডম্বৰ বাহাদুৰ সৰকি ঘৰ নং : 34 বয়স : 21 লিঙ্গ : পুৰুষ	PSO0121764 ফটো উপলব্ধ	422 নাম : কাইলা তামাং পিতাৰ নাম: ভীম বাহাদুৰ তামাং ঘৰ নং : 38ক বয়স : 43 লিঙ্গ : পুৰুষ	HXX0109959 ফটো উপলব্ধ	423 নাম : গৰে তামাং পিতাৰ নাম: ভীম বাহাদুৰ তামাং ঘৰ নং : 38ক বয়স : 35 লিঙ্গ : পুৰুষ	HXX0110098 ফটো উপলব্ধ
424 নাম : সন্তোষ চাকী পিতাৰ নাম: দল বাহাদুৰ চাকী ঘৰ নং : 34 ক বয়স : 38 লিঙ্গ : পুৰুষ	HXX0212209 ফটো উপলব্ধ	425 নাম : দমবৰ বাহাদুৰ চাকী পিতাৰ নাম: ধন বাহাদুৰ চাকী ঘৰ নং : 34ক বয়স : 43 লিঙ্গ : পুৰুষ	HXX0355982 ফটো উপলব্ধ	426 নাম : সান চাকী পিতাৰ নাম: ধন বাহাদুৰ চাকী ঘৰ নং : 38 ক বয়স : 37 লিঙ্গ : পুৰুষ	HXX0409995 ফটো উপলব্ধ
427 নাম : ঐধানী তামাং স্বামীৰ নাম: গোৰে তামাং ঘৰ নং : 33 বয়স : 33 লিঙ্গ : মহিলা	PSO0089003 ফটো উপলব্ধ	428 নাম : মনোজ কুমাৰ থাপা পিতাৰ নাম: উত্তম কুমাৰ থাপা ঘৰ নং : 42 বয়স : 42 লিঙ্গ : পুৰুষ	HXX1177674 ফটো উপলব্ধ	429 নাম : আশা থাপা গিৰি স্বামীৰ নাম: ৰোহিত গিৰি ঘৰ নং : 38 বয়স : 38 লিঙ্গ : মহিলা	HXX1177039 ফটো উপলব্ধ
430 নাম : নিচা থাপা পিতাৰ নাম: উত্তম কুমাৰ থাপা ঘৰ নং : 38 খ বয়স : 35 লিঙ্গ : মহিলা	HXX1177807 ফটো উপলব্ধ	431 নাম : টংক দেবী শৰ্মা স্বামীৰ নাম: পৰশ মনি শৰ্মা ঘৰ নং : 35 বয়স : 61 লিঙ্গ : মহিলা	HXX0003928 ফটো উপলব্ধ	432 নাম : হেম কুম্মাৰী ছেত্ৰী স্বামীৰ নাম: লীল বাহাদুৰ ছেত্ৰী ঘৰ নং : 35 বয়স : 53 লিঙ্গ : মহিলা	HXX0003929 ফটো উপলব্ধ
433 নাম : নৈনা দেবী শৰ্মা পিতাৰ নাম: পৰশমণি শৰ্মা ঘৰ নং : 35 বয়স : 30 লিঙ্গ : মহিলা	HXX0367086 ফটো উপলব্ধ	434 নাম : গীতা শৰ্মা পিতাৰ নাম: পৰশমণি শৰ্মা ঘৰ নং : 35 বয়স : 30 লিঙ্গ : মহিলা	HXX0367128 ফটো উপলব্ধ	435 নাম : আকাশ লামা পিতাৰ নাম: গনেশ লামা ঘৰ নং : 35 বয়স : 27 লিঙ্গ : পুৰুষ	HXX0248963 ফটো উপলব্ধ
436 নাম : পূৰ্ণিমা তামাং স্বামীৰ নাম: বেলি ৰাম তামাং ঘৰ নং : 35 বয়স : 27 লিঙ্গ : মহিলা	HXX0296939 ফটো উপলব্ধ	437 নাম : তিলাৰুপা ছেত্ৰী পিতাৰ নাম: লীল বাহাদুৰ ছেত্ৰী ঘৰ নং : 35ক বয়স : 29 লিঙ্গ : মহিলা	HXX0112656 ফটো উপলব্ধ	438 নাম : উৰ্মিলা ছেত্ৰী পিতাৰ নাম: লীল বাহাদুৰ ছেত্ৰী ঘৰ নং : 35ক বয়স : 25 লিঙ্গ : মহিলা	HXX0430991 ফটো উপলব্ধ
439 নাম : নবীন বনিয়া ছেত্ৰী পিতাৰ নাম: লীল বাহাদুৰ বনিয়া ছেত্ৰী ঘৰ নং : 35ক বয়স : 19 লিঙ্গ : পুৰুষ	PSO0105650 ফটো উপলব্ধ	440 নাম : লীল বাহাদুৰ ছেত্ৰী পিতাৰ নাম: মন বাহাদুৰ ছেত্ৰী ঘৰ নং : 35ক বয়স : 57 লিঙ্গ : পুৰুষ	HXX0003930 ফটো উপলব্ধ	441 নাম : চেতা বাহাদুৰ ছেত্ৰী পিতাৰ নাম: দিঘসিং ছেত্ৰী ঘৰ নং : 36 বয়স : 54 লিঙ্গ : পুৰুষ	HXX0000109 ফটো উপলব্ধ
442 নাম : কমলা চেৰপা স্বামীৰ নাম: গোপাল চেৰপা ঘৰ নং : 36 বয়স : 50 লিঙ্গ : মহিলা	HXX0147124 ফটো উপলব্ধ	443 নাম : ফুলমায়া চেৰপা স্বামীৰ নাম: ফুৰটেনজিংগ চেৰপা ঘৰ নং : 36 বয়স : 50 লিঙ্গ : মহিলা	HXX0147025 ফটো উপলব্ধ	444 নাম : চন্তোচ ছেত্ৰী পিতাৰ নাম: চেতা বাহাদুৰ ছেত্ৰী ঘৰ নং : 36 বয়স : 36 লিঙ্গ : পুৰুষ	HXX1462027 ফটো উপলব্ধ
445 নাম : দলমা চেৰপা স্বামীৰ নাম: ফুৰশ্ৰী চেৰপা ঘৰ নং : 36 বয়স : 33 লিঙ্গ : মহিলা	HXX0147090 ফটো উপলব্ধ	446 নাম : চান চেৰপা পিতাৰ নাম: গোপাল চেৰপা ঘৰ নং : 36 বয়স : 32 লিঙ্গ : মহিলা	HXX0146951 ফটো উপলব্ধ	447 নাম : সুধমা চেৰপা স্বামীৰ নাম: অনিল চেৰপা ঘৰ নং : 36 বয়স : 32 লিঙ্গ : মহিলা	HXX0147082 ফটো উপলব্ধ
448 নাম : জন প্ৰধান স্বামীৰ নাম: বিজয় প্ৰধান ঘৰ নং : 36 বয়স : 32 লিঙ্গ : মহিলা	HXX1266279 ফটো উপলব্ধ	449 নাম : ফুৰ শ্ৰী চেৰপা পিতাৰ নাম: ফুৰটেনজিংগ চেৰপা ঘৰ নং : 36 বয়স : 32 লিঙ্গ : পুৰুষ	HXX0147033 ফটো উপলব্ধ	450 নাম : সুভাষ তামাং পিতাৰ নাম: মন বাহাদুৰ তামাং ঘৰ নং : 36 বয়স : 23 লিঙ্গ : পুৰুষ	PSO0097188 ফটো উপলব্ধ



451 নাম : বিকাশ লিষ্ণু পিতাৰ নাম : মন বাঃ লিষ্ণু ঘৰ নং : 36 ক বয়স : 39 লিঙ্গ : পুৰুষ	PSO0078378 ফটো উপলব্ধ	452 নাম : তুলা দেৱী ঢকাল স্বামীৰ নাম : হৰি লাল ঢকাল ঘৰ নং : 37 বয়স : 61 লিঙ্গ : মহিলা	HXX0003932 ফটো উপলব্ধ	453 নাম : নৰ বাহাদুৰ ছেত্ৰী পিতাৰ নাম : ভীম বাহাদুৰ ছেত্ৰী ঘৰ নং : 39 বয়স : 54 লিঙ্গ : পুৰুষ	HXX0003933 ফটো উপলব্ধ
454 নাম : মিনা তামাং স্বামীৰ নাম : মীনা তামাং ঘৰ নং : 39 বয়স : 53 লিঙ্গ : মহিলা	HXX1941395 ফটো উপলব্ধ	455 নাম : আশা তামাং স্বামীৰ নাম : দল বাহাদুৰ তামাং ঘৰ নং : 37 বয়স : 49 লিঙ্গ : মহিলা	HXX0003934 ফটো উপলব্ধ	456 নাম : জগ বাহাদুৰ ছেত্ৰী পিতাৰ নাম : ভীম বাহাদুৰ ছেত্ৰী ঘৰ নং : 39 বয়স : 47 লিঙ্গ : পুৰুষ	HXX0003935 ফটো উপলব্ধ
457 নাম : তেক বগ্না পিতাৰ নাম : ভীম বাহগ্ন ঘৰ নং : 39 বয়স : 45 লিঙ্গ : পুৰুষ	HXX0003936 ফটো উপলব্ধ	458 নাম : কৃষ্ণা কুমাৰী ছেত্ৰী স্বামীৰ নাম : জগ বাঃ ছেত্ৰী ঘৰ নং : 39 বয়স : 43 লিঙ্গ : মহিলা	HXX7246733 ফটো উপলব্ধ	459 নাম : পিংকু দিহিঙীয়া পিতাৰ নাম : ৰামা দিহিঙীয়া ঘৰ নং : 39 বয়স : 42 লিঙ্গ : মহিলা	HXX0003937 ফটো উপলব্ধ
460 নাম : পাচং তামং পিতাৰ নাম : বুদ্ধিমান তামং ঘৰ নং : 39 বয়স : 41 লিঙ্গ : পুৰুষ	HXX0003938 ফটো উপলব্ধ	461 নাম : টমা দেৱী স্বামীৰ নাম : তেক বগ্ন ঘৰ নং : 39 বয়স : 39 লিঙ্গ : মহিলা	HXX0003940 ফটো উপলব্ধ	462 নাম : দিলমায়া তামং স্বামীৰ নাম : পাচং তামং ঘৰ নং : 39 বয়স : 38 লিঙ্গ : মহিলা	HXX0003941 ফটো উপলব্ধ
463 নাম : অঞ্জনা দিহিঙীয়া স্বামীৰ নাম : পিংকু ঘৰ নং : 39 বয়স : 37 লিঙ্গ : মহিলা	HXX0003943 ফটো উপলব্ধ	464 নাম : মীনা কুমাৰী ছেত্ৰী স্বামীৰ নাম : নৰ বাহাদুৰ ছেত্ৰী ঘৰ নং : 39 বয়স : 37 লিঙ্গ : মহিলা	HXX0461293 ফটো উপলব্ধ	465 নাম : বিত্তি তামাং পিতাৰ নাম : দল বাহাদুৰ ঘৰ নং : 39 বয়স : 34 লিঙ্গ : মহিলা	HXX0003944 ফটো উপলব্ধ
466 নাম : মাইনা কুমাৰী ছেত্ৰী পিতাৰ নাম : নৰ বাহাদুৰ ছেত্ৰী ঘৰ নং : 39 বয়স : 30 লিঙ্গ : মহিলা	HXX0431031 ফটো উপলব্ধ	467 নাম : নীম চিৰি চেৰপা পিতাৰ নাম : দলকপা চেৰপা ঘৰ নং : 39 বয়স : 26 লিঙ্গ : পুৰুষ	HXX0146670 ফটো উপলব্ধ	468 নাম : ভীম বাহাদুৰ ছেত্ৰী পিতাৰ নাম : নৰ বাহাদুৰ ছেত্ৰী ঘৰ নং : 39 বয়স : 25 লিঙ্গ : পুৰুষ	HXX0461178 ফটো উপলব্ধ
469 নাম : চনাৱতী ছেত্ৰী পিতাৰ নাম : জগ বাহাদুৰ ছেত্ৰী ঘৰ নং : 39 বয়স : 23 লিঙ্গ : মহিলা	HXX0430959 ফটো উপলব্ধ	470 নাম : ভীম সিং ছেত্ৰী পিতাৰ নাম : জগ বাহাদুৰ ছেত্ৰী ঘৰ নং : 37 বয়স : 22 লিঙ্গ : পুৰুষ	HXX1895317 ফটো উপলব্ধ	471 নাম : মীন মায়া তামাং স্বামীৰ নাম : অজয় তামাং ঘৰ নং : 37 বয়স : 22 লিঙ্গ : মহিলা	PSO0032060 ফটো উপলব্ধ
472 নাম : বিনোদ তামাং পিতাৰ নাম : দল বাঃ তামাং ঘৰ নং : 37 বয়স : 37 লিঙ্গ : পুৰুষ	HXX0003948 ফটো উপলব্ধ	473 নাম : ফৰসংগ তামাং পিতাৰ নাম : ডাল ব্ৰ তামাং ঘৰ নং : 37 (এ) বয়স : 21 লিঙ্গ : পুৰুষ	HXX1861806 ফটো উপলব্ধ	474 নাম : বুদ্ধিমান তামাং পিতাৰ নাম : চনমান তামাং ঘৰ নং : 39 বয়স : 79 লিঙ্গ : পুৰুষ	HXX0003945 ফটো উপলব্ধ
475 নাম : চন মায়া তামাং স্বামীৰ নাম : কুমাৰ তামাং ঘৰ নং : 39 বয়স : 41 লিঙ্গ : মহিলা	HXX0003949 ফটো উপলব্ধ	476 নাম : সোনিয়া তামাং স্বামীৰ নাম : বীৰ বাহাদুৰ তামাং ঘৰ নং : 37 (বী) বয়স : 22 লিঙ্গ : মহিলা	HXX1861822 ফটো উপলব্ধ	477 নাম : জোনালী দেৱী স্বামীৰ নাম : ভীমলাল ঢকাল ঘৰ নং : 39 বয়স : 37 লিঙ্গ : মহিলা	HXX0003946 ফটো উপলব্ধ
478 নাম : ৰাভুল ঢকাল পিতাৰ নাম : হৰিলাল ঢকাল ঘৰ নং : 39 বয়স : 29 লিঙ্গ : পুৰুষ	HXX0115428 ফটো উপলব্ধ	479 নাম : সোম বাহাদুৰ তামাং পিতাৰ নাম : ধন বাহাদুৰ তামাং ঘৰ নং : 39 বয়স : 56 লিঙ্গ : পুৰুষ	HXX7246415 ফটো উপলব্ধ	480 নাম : কবিতা তামাং স্বামীৰ নাম : সুৰেশ তামাং ঘৰ নং : 39 বয়স : 27 লিঙ্গ : মহিলা	HXX0115766 ফটো উপলব্ধ



481 নাম : দিপা ধকাল স্বামীৰ নাম : বাহুল ধকাল ঘৰ নং : ৩৭ গ বয়স : 29 লিঙ্গ : মহিলা	HXX1188960 ফটো উপলব্ধ	482 নাম : গকুল বাহাদুৰ লিম্বু পিতাৰ নাম : খক বাহাদুৰ লিম্বু ঘৰ নং : ৩৭ ঘ বয়স : 45 লিঙ্গ : পুৰুষ	HXX0354662 ফটো উপলব্ধ	483 নাম : পূৰ্ণিমা লিম্বু স্বামীৰ নাম : গকুল বাহাদুৰ লিম্বু ঘৰ নং : ৩৭ ঘ বয়স : 39 লিঙ্গ : মহিলা	HXX0354332 ফটো উপলব্ধ
484 নাম : সঞ্জয় তামাং পিতাৰ নাম : ধন বাহাদুৰ তামাং ঘৰ নং : ৩৭ ঘ বয়স : 37 লিঙ্গ : পুৰুষ	HXX0430942 ফটো উপলব্ধ	485 নাম : সুৰেশ তামাং পিতাৰ নাম : সোম বাহাদুৰ তামাং ঘৰ নং : ৩৭ ঘ বয়স : 29 লিঙ্গ : পুৰুষ	HXX0000729 ফটো উপলব্ধ	486 নাম : আজিনা লিম্বু পিতাৰ নাম : গকুল বাহাদুৰ লিম্বু ঘৰ নং : 37 ঘ বয়স : 20 লিঙ্গ : মহিলা	PSO0131425 ফটো উপলব্ধ
487 নাম : বিজয় তামাং পিতাৰ নাম : পালদেন তামাং ঘৰ নং : 37 ক বয়স : 24 লিঙ্গ : পুৰুষ	PSO0030924 ফটো উপলব্ধ	488 নাম : সোনিয়া তামাং স্বামীৰ নাম : বিজয় তামাং ঘৰ নং : 37 ক বয়স : 20 লিঙ্গ : মহিলা	PSO0031377 ফটো উপলব্ধ	489 নাম : পালদেন তামাং পিতাৰ নাম : ফনা তামাং ঘৰ নং : 37 ক বয়স : 65 লিঙ্গ : পুৰুষ	HXX1505668 ফটো উপলব্ধ
490 নাম : চোম মায়া তামাং স্বামীৰ নাম : লাল বা তামাং ঘৰ নং : ৩৭ ক বয়স : 40 লিঙ্গ : মহিলা	HXX7246482 ফটো উপলব্ধ	491 নাম : অজয় তামাং পিতাৰ নাম : পালদেন তামাং ঘৰ নং : ৩৭ খ বয়স : 28 লিঙ্গ : পুৰুষ	HXX1505619 ফটো উপলব্ধ	492 নাম : মীনা তামাং মাতৃৰ নাম : সোম মায়া তামাং ঘৰ নং : 37 কা বয়স : 25 লিঙ্গ : মহিলা	HXX0462135 ফটো উপলব্ধ
493 নাম : কমলা গুৰুং স্বামীৰ নাম : ধন বাহাদুৰ গুৰুং ঘৰ নং : ৩৭ ক বয়স : 61 লিঙ্গ : মহিলা	HXX1506088 ফটো উপলব্ধ	494 নাম : দীপক গুৰুং পিতাৰ নাম : ধন বাহাদুৰ গুৰুং ঘৰ নং : ৩৭ খ বয়স : 28 লিঙ্গ : পুৰুষ	HXX1671270 ফটো উপলব্ধ	495 নাম : বুলবলি গুৰুং স্বামীৰ নাম : দীপক গুৰুং ঘৰ নং : ৩৭ খ বয়স : 28 লিঙ্গ : মহিলা	FVC0347245 ফটো উপলব্ধ
496 নাম : ধন বাহাদুৰ গুৰুং পিতাৰ নাম : ভক্ত বাহাদুৰ গুৰুং ঘৰ নং : ৩৭ খ বয়স : 67 লিঙ্গ : পুৰুষ	HXX1506062 ফটো উপলব্ধ	E 497 নাম : হৰি লাল ঢকাল পিতাৰ নাম : কামিনাথ ঢকাল ঘৰ নং : 37 ঘ বয়স : 72 লিঙ্গ : পুৰুষ	HXX0003952 ফটো উপলব্ধ	498 নাম : দল বাঃ তামাং পিতাৰ নাম : ফনা তামাং ঘৰ নং : ৩৭ ক বয়স : 52 লিঙ্গ : পুৰুষ	HXX0003950 ফটো উপলব্ধ
499 নাম : কুমাৰ তামাং পিতাৰ নাম : বুদ্ধিমান তামাং ঘৰ নং : 37 খ বয়স : 46 লিঙ্গ : পুৰুষ	HXX0003951 ফটো উপলব্ধ	500 নাম : ভীমলাল ঢকাল পিতাৰ নাম : হৰিলাল ঢকাল ঘৰ নং : 37 গ বয়স : 40 লিঙ্গ : পুৰুষ	HXX0003953 ফটো উপলব্ধ	501 নাম : মহাবীৰ কৰ্মকাৰ পিতাৰ নাম : বঘুনাথ কৰ্মকাৰ ঘৰ নং : ৩৮ বয়স : 68 লিঙ্গ : পুৰুষ	HXX0147710 ফটো উপলব্ধ
502 নাম : বিশ্বাস কৰ্মকাৰ পিতাৰ নাম : মহাবীৰ কৰ্মকাৰ ঘৰ নং : ৩৮ বয়স : 48 লিঙ্গ : পুৰুষ	HXX0147744 ফটো উপলব্ধ	503 নাম : কুমাৰী কৰ্মকাৰ স্বামীৰ নাম : বিশ্বাস কৰ্মকাৰ ঘৰ নং : ৩৮ বয়স : 43 লিঙ্গ : মহিলা	HXX0147702 ফটো উপলব্ধ	504 নাম : বীৰজা কৰ্মকাৰ পিতাৰ নাম : বিশ্বাস কৰ্মকাৰ ঘৰ নং : 38 বয়স : 27 লিঙ্গ : পুৰুষ	HXX0501726 ফটো উপলব্ধ
505 নাম : শাম ছেত্ৰী পিতাৰ নাম : বসন্তা ছেত্ৰী ঘৰ নং : ৩৯ বয়স : 32 লিঙ্গ : পুৰুষ	HXX7246006 ফটো উপলব্ধ	506 নাম : বিজু ছেত্ৰী স্বামীৰ নাম : শাম ছেত্ৰী ঘৰ নং : 39 বয়স : 28 লিঙ্গ : মহিলা	HXX1862267 ফটো উপলব্ধ	507 নাম : বীৰ্য বাহাদুৰ ছেত্ৰী পিতাৰ নাম : ভক্ত বাহাদুৰ ছেত্ৰী ঘৰ নং : ৪০ বয়স : 55 লিঙ্গ : পুৰুষ	HXX0146894 ফটো উপলব্ধ
# 508 নাম : পূৰ্ণ মায়া ছেত্ৰী স্বামীৰ নাম : বীৰ্য বাহাদুৰ ছেত্ৰী ঘৰ নং : ৪০ বয়স : 53 লিঙ্গ : মহিলা	HXX0146860 ফটো উপলব্ধ	509 নাম : ধান বাহাদুৰ ছেত্ৰী পিতাৰ নাম : তিল বাহাদুৰ ছেত্ৰী ঘৰ নং : ৪০ বয়স : 52 লিঙ্গ : পুৰুষ	HXX7246653 ফটো উপলব্ধ	510 নাম : মীনা ছেত্ৰী স্বামীৰ নাম : ধান বাহাদুৰ ছেত্ৰী ঘৰ নং : ৪০ বয়স : 38 লিঙ্গ : মহিলা	HXX0349811 ফটো উপলব্ধ



511 নাম : কুমাৰ ছেত্ৰী পিতাৰ নাম: বিষ্ণু বাহাদুৰ ছেত্ৰী ঘৰ নং : 40 বয়স : 36 লিঙ্গ : পুৰুষ	HXX0647867 ফটো উপলব্ধ	512 নাম : ৰিতা ছেত্ৰী স্বামীৰ নাম: কুমাৰ ছেত্ৰী ঘৰ নং : 40 বয়স : 33 লিঙ্গ : মহিলা	HXX0647859 ফটো উপলব্ধ	513 নাম : বাবা মায়া ৰাই স্বামীৰ নাম: বিষ্ণু ৰাই ঘৰ নং : 40 বয়স : 42 লিঙ্গ : মহিলা	PSO0082578 ফটো উপলব্ধ
514 নাম : বিষ্ণু ৰাই পিতাৰ নাম: জংগ বাহাদুৰ ৰাই ঘৰ নং : 40 বয়স : 40 লিঙ্গ : পুৰুষ	HXX0643353 ফটো উপলব্ধ	515 নাম : বিকাশ ৰাই পিতাৰ নাম: জংগ বাহাদুৰ ৰাই ঘৰ নং : 40 বয়স : 39 লিঙ্গ : পুৰুষ	HXX0643585 ফটো উপলব্ধ	516 নাম : হৰি বাহাদুৰ ভট্টৰাই পিতাৰ নাম: গোপীলাল ভট্টৰাই ঘৰ নং : 81 বয়স : 66 লিঙ্গ : পুৰুষ	HXX0375196 ফটো উপলব্ধ
517 নাম : জয় প্ৰসাদ ঘিমিৰে পিতাৰ নাম: কৃষ্ণ ঘিমিৰে ঘৰ নং : 81 বয়স : 57 লিঙ্গ : পুৰুষ	HXX0003954 ফটো উপলব্ধ	518 নাম : পাৰ্বতী ঘিমিৰে স্বামীৰ নাম: জয় প্ৰসাদ ঘিমিৰে ঘৰ নং : 81 বয়স : 54 লিঙ্গ : মহিলা	HXX0003955 ফটো উপলব্ধ	519 নাম : হৰী মায়া চেত্ৰী স্বামীৰ নাম: মাৰ্তীলাল চেত্ৰী ঘৰ নং : 81 বয়স : 54 লিঙ্গ : মহিলা	HXX0004364 ফটো উপলব্ধ
520 নাম : বটেশ্বৰী ঘিমিৰে পিতাৰ নাম: কৃষ্ণ ঘিমিৰে ঘৰ নং : 41 বয়স : 51 লিঙ্গ : মহিলা	HXX0003956 ফটো উপলব্ধ	521 নাম : উমা দেৱী ঘিমিৰি পিতাৰ নাম: কৃষ্ণ ঘিমিৰি ঘৰ নং : 81 বয়স : 50 লিঙ্গ : মহিলা	HXX7245694 ফটো উপলব্ধ	# 522 নাম : ফুল মায়া চেত্ৰী স্বামীৰ নাম: মান বাহাদুৰ চেত্ৰী ঘৰ নং : 96 বয়স : 36 লিঙ্গ : মহিলা	HXX1752849 ফটো উপলব্ধ
523 নাম : ভভা বুৰাগোহাঁই পিতাৰ নাম: প্ৰহ্লাদ বুৰাগোহাঁই ঘৰ নং : 41 বয়স : 32 লিঙ্গ : পুৰুষ	HXX7246288 ফটো উপলব্ধ	# 524 নাম : ডাম্বৰ বাঃ চেত্ৰী পিতাৰ নাম: মতিলাল চেত্ৰী ঘৰ নং : 81 বয়স : 31 লিঙ্গ : পুৰুষ	HXX0462176 ফটো উপলব্ধ	525 নাম : অনিল তামাং পিতাৰ নাম: কাজিমান তামাং ঘৰ নং : 41 বয়স : 21 লিঙ্গ : পুৰুষ	PSO0019711 ফটো উপলব্ধ
526 নাম : নাৰায়ন ঘিমিৰে পিতাৰ নাম: জয় প্ৰসাদ ঘিমিৰে ঘৰ নং : 41 বয়স : 21 লিঙ্গ : পুৰুষ	PSO0043620 ফটো উপলব্ধ	527 নাম : চান মায়া তামাং স্বামীৰ নাম: কাজিমান তামাং ঘৰ নং : 81 বয়স : 48 লিঙ্গ : মহিলা	HXX0003957 ফটো উপলব্ধ	528 নাম : দেৱী তামাং পিতাৰ নাম: কাজিমান তামাং ঘৰ নং : 81 বয়স : 23 লিঙ্গ : মহিলা	HXX1473149 ফটো উপলব্ধ
529 নাম : কাজিমান তামাং পিতাৰ নাম: লাল বাঃ তামাং ঘৰ নং : 81 বয়স : 54 লিঙ্গ : পুৰুষ	HXX0003958 ফটো উপলব্ধ	530 নাম : গংগা চাহানি স্বামীৰ নাম: বাবলু চাহানি ঘৰ নং : 42 বয়স : 35 লিঙ্গ : মহিলা	HXX1883016 ফটো উপলব্ধ	531 নাম : যতীন পাৰ্দি পিতাৰ নাম: অমৰ সিং পাৰ্দি ঘৰ নং : 81 বয়স : 29 লিঙ্গ : পুৰুষ	HXX0202739 ফটো উপলব্ধ
532 নাম : লিল বাহাদুৰ থাপা পিতাৰ নাম: পদম বাঃ থাপা ঘৰ নং : 81 বয়স : 64 লিঙ্গ : পুৰুষ	HXX1434471 ফটো উপলব্ধ	533 নাম : ইন্দ্ৰাৱতী দেৱী স্বামীৰ নাম: লিল বাঃ থাপা ঘৰ নং : 81 বয়স : 61 লিঙ্গ : মহিলা	HXX1434463 ফটো উপলব্ধ	534 নাম : মন মায়া প্ৰধান স্বামীৰ নাম: দেবৰাজ প্ৰধান ঘৰ নং : 43 বয়স : 57 লিঙ্গ : মহিলা	HXX0495648 ফটো উপলব্ধ
535 নাম : দেব বাহাদুৰ চেত্ৰী পিতাৰ নাম: ভক্ত বাহাদুৰ চেত্ৰী ঘৰ নং : 43 বয়স : 54 লিঙ্গ : পুৰুষ	HXX1265420 ফটো উপলব্ধ	536 নাম : টেক মায়া ছেত্ৰী স্বামীৰ নাম: দেবো ছেত্ৰী ঘৰ নং : 43 বয়স : 52 লিঙ্গ : মহিলা	HXX1265552 ফটো উপলব্ধ	537 নাম : ৰমেন লাহন পিতাৰ নাম: বুদ্ধৰাম লাহন ঘৰ নং : 81 বয়স : 40 লিঙ্গ : পুৰুষ	HXX0003959 ফটো উপলব্ধ
538 নাম : কৃষ্ণা মায়া চেত্ৰী স্বামীৰ নাম: খেম বাহাদুৰ চেত্ৰী ঘৰ নং : 43 বয়স : 39 লিঙ্গ : মহিলা	HXX1394303 ফটো উপলব্ধ	539 নাম : নবিন ছেত্ৰী পিতাৰ নাম: দেবো ছেত্ৰী ঘৰ নং : 43 বয়স : 38 লিঙ্গ : পুৰুষ	HXX1265487 ফটো উপলব্ধ	540 নাম : নিজৰা ৰাঞ্ছোম্বৰ লহনা স্বামীৰ নাম: ৰমেন লহনা ঘৰ নং : 43 বয়স : 38 লিঙ্গ : মহিলা	HXX1403930 ফটো উপলব্ধ



541 নাম : খেম বাহাদুৰ চেত্ৰী পিতাৰ নাম: ভক্ত বাহাদুৰ চেত্ৰী ঘৰ নং : 43 বয়স : 37 লিঙ্গ : পুৰুষ	HXX1394329 ফটো উপলব্ধ	542 নাম : বিনোদ প্ৰধান পিতাৰ নাম: দেবৰাজ প্ৰধান ঘৰ নং : 83 বয়স : 35 লিঙ্গ : পুৰুষ	HXX0308916 ফটো উপলব্ধ	543 নাম : সৰস্বতী ছেত্ৰী স্বামীৰ নাম: লোক বাহাদুৰ ছেত্ৰী ঘৰ নং : 43 বয়স : 34 লিঙ্গ : মহিলা	HXX0533562 ফটো উপলব্ধ
544 নাম : দেভৰাজ প্ৰধান পিতাৰ নাম: ধনৰাজ প্ৰধান ঘৰ নং : 87 বয়স : 67 লিঙ্গ : পুৰুষ	HXX0194605 ফটো উপলব্ধ	545 নাম : লাল প্ৰধান পিতাৰ নাম: দেৱৰাজ প্ৰধান ঘৰ নং : 87 বয়স : 27 লিঙ্গ : পুৰুষ	HXX0367268 ফটো উপলব্ধ	E 546 নাম : কেশব বাঃ পিতাৰ নাম: চক্ৰ বাঃ ঘৰ নং : 88 বয়স : 66 লিঙ্গ : পুৰুষ	HXX0003960 ফটো উপলব্ধ
547 নাম : ইন্দ্ৰ বাহাদুৰ মগৰ পিতাৰ নাম: চক্ৰ বাহাদুৰ ঘৰ নং : 88 বয়স : 57 লিঙ্গ : পুৰুষ	HXX0003961 ফটো উপলব্ধ	548 নাম : মন মায়া তামাং স্বামীৰ নাম: ওম বাহাদুৰ তামাং ঘৰ নং : 44 বয়স : 57 লিঙ্গ : মহিলা	PSO0091488 ফটো উপলব্ধ	549 নাম : তিলক লোহাৰ পিতাৰ নাম: কন বাহাদুৰ লোহাৰ ঘৰ নং : 44 বয়স : 52 লিঙ্গ : পুৰুষ	HXX0479329 ফটো উপলব্ধ
550 নাম : হীমা মগৰ স্বামীৰ নাম: ইন্দ্ৰবাহাদুৰ মগৰ ঘৰ নং : 88 বয়স : 49 লিঙ্গ : মহিলা	HXX0003962 ফটো উপলব্ধ	551 নাম : মন মায়া থাপা স্বামীৰ নাম: অৰ্জুন থাপা ঘৰ নং : 88 বয়স : 39 লিঙ্গ : মহিলা	HXX1244284 ফটো উপলব্ধ	552 নাম : অৰ্জুন থাপা পিতাৰ নাম: ভিম বাহাদুৰ থাপা ঘৰ নং : 88 বয়স : 39 লিঙ্গ : পুৰুষ	HXX1244235 ফটো উপলব্ধ
S 553 নাম : তুলাসী দেৱী মগৰ স্বামীৰ নাম: বিক্ৰম মগৰ ঘৰ নং : 88 বয়স : 87 লিঙ্গ : মহিলা	HXX0003965 ফটো উপলব্ধ	554 নাম : বিক্ৰম মগৰ পিতাৰ নাম: কেশ্বৰ বাহাদুৰ মগৰ ঘৰ নং : 88 বয়স : 37 লিঙ্গ : পুৰুষ	HXX0003964 ফটো উপলব্ধ	555 নাম : শাৰদা থাপা স্বামীৰ নাম: অমৰ বাহাদুৰ বানা ঘৰ নং : 44 বয়স : 36 লিঙ্গ : মহিলা	PSO0097121 ফটো উপলব্ধ
556 নাম : বোম বাহাদুৰ মগৰ পিতাৰ নাম: কৰ্ণ বাহাদুৰ মগৰ ঘৰ নং : 88 বয়স : 35 লিঙ্গ : পুৰুষ	HXX7246095 ফটো উপলব্ধ	557 নাম : কৃষ্ণ মগৰ পিতাৰ নাম: কৰ্ণ বা মগৰ ঘৰ নং : 88 বয়স : 34 লিঙ্গ : পুৰুষ	HXX0003966 ফটো উপলব্ধ	558 নাম : গোপাল মগৰ পিতাৰ নাম: কৰ্ণ বাহাদুৰ মগৰ ঘৰ নং : 88 বয়স : 34 লিঙ্গ : পুৰুষ	HXX1188747 ফটো উপলব্ধ
559 নাম : গোবিন্দ মগৰ পিতাৰ নাম: ইন্দ্ৰ বাহাদুৰ মগৰ ঘৰ নং : 88 বয়স : 30 লিঙ্গ : পুৰুষ	HXX0310938 ফটো উপলব্ধ	560 নাম : ৰোমা মগৰ মাতৃৰ নাম: যমুনা মগৰ ঘৰ নং : 88 বয়স : 29 লিঙ্গ : মহিলা	HXX0310839 ফটো উপলব্ধ	561 নাম : নিৰমায়া থাপা স্বামীৰ নাম: সুৰেশ থাপা ঘৰ নং : 88 বয়স : 27 লিঙ্গ : মহিলা	HXX1208420 ফটো উপলব্ধ
562 নাম : বিনা কুমাৰী থাপা পিতাৰ নাম: থিৰ বাহাদুৰ থাপা ঘৰ নং : 88 বয়স : 26 লিঙ্গ : মহিলা	HXX1207331 ফটো উপলব্ধ	563 নাম : কবিতা মগৰ স্বামীৰ নাম: গোপাল মগৰ ঘৰ নং : 44 বয়স : 26 লিঙ্গ : মহিলা	HXX1714179 ফটো উপলব্ধ	564 নাম : গংগা মুয়া থাপা পিতাৰ নাম: ভীম বাহাদুৰ থাপা ঘৰ নং : 44 বয়স : 26 লিঙ্গ : মহিলা	HXX1893171 ফটো উপলব্ধ
565 নাম : ৰাকেশ মগৰ পিতাৰ নাম: ইন্দ্ৰ বাহাদুৰ মগৰ ঘৰ নং : 44 বয়স : 25 লিঙ্গ : পুৰুষ	HXX0496141 ফটো উপলব্ধ	566 নাম : গীতা দেৱী মগৰ পিতাৰ নাম: ভক্ত বাহাদুৰ মগৰ ঘৰ নং : 88 বয়স : 25 লিঙ্গ : মহিলা	HXX0461434 ফটো উপলব্ধ	567 নাম : মুন্নী থাপা স্বামীৰ নাম: মিলন মগৰ ঘৰ নং : 88 বয়স : 24 লিঙ্গ : মহিলা	HXX1207547 ফটো উপলব্ধ
568 নাম : খিম ব্ৰু থাপা পিতাৰ নাম: থিৰ ব্ৰু থাপা ঘৰ নং : 88 বয়স : 24 লিঙ্গ : পুৰুষ	HXX1207190 ফটো উপলব্ধ	569 নাম : লিলা মায়া চৌহান মগৰ স্বামীৰ নাম: ৰাকেশ মগৰ ঘৰ নং : 88 বয়স : 23 লিঙ্গ : মহিলা	HXX1188283 ফটো উপলব্ধ	570 নাম : দুৰ্গা বাহাদুৰ থাপা পিতাৰ নাম: অৰ্জুন থাপা ঘৰ নং : 44 বয়স : 19 লিঙ্গ : পুৰুষ	PSO0130625 ফটো উপলব্ধ



571 নাম : দীপ বাহাদুৰ থাপা পিতাৰ নাম: বত্তু বাহাদুৰ তামাং ঘৰ নং : 8৫ বয়স : 73 লিঙ্গ : পুৰুষ	HXX0003967 ফটো উপলব্ধ	572 নাম : জচ মায়া থাপা স্বামীৰ নাম: দিপ বগ্ন ঘৰ নং : 8৫ বয়স : 71 লিঙ্গ : মহিলা	HXX0003968 ফটো উপলব্ধ	573 নাম : থিৰ বাহাদুৰ থাপা পিতাৰ নাম: দীপ বাহাদুৰ থাপা ঘৰ নং : 8৫ বয়স : 44 লিঙ্গ : পুৰুষ	HXX0003969 ফটো উপলব্ধ
S 574 নাম : ধনমায়া স্বামীৰ নাম: থিৰ বাহাদুৰ ঘৰ নং : 8৫ বয়স : 41 লিঙ্গ : মহিলা	HXX0003970 ফটো উপলব্ধ	575 নাম : সুৰেশ থাপা পিতাৰ নাম: দিপ বাহাদুৰ থাপা ঘৰ নং : 8৫ বয়স : 41 লিঙ্গ : পুৰুষ	HXX0003971 ফটো উপলব্ধ	576 নাম : বাম বাহাদুৰ থাপা পিতাৰ নাম: দীপ বাহাদুৰ থাপা ঘৰ নং : 8৫ বয়স : 39 লিঙ্গ : পুৰুষ	HXX0003972 ফটো উপলব্ধ
S 577 নাম : ধনমায়া থাপা পিতাৰ নাম: দিপ বাহাদুৰ থাপা ঘৰ নং : 8৫ বয়স : 35 লিঙ্গ : মহিলা	HXX0003973 ফটো উপলব্ধ	578 নাম : তাৰাবতী কুৰ্তোংগ নৰহ স্বামীৰ নাম: হিটেশ নৰহ ঘৰ নং : 45 বয়স : 32 লিঙ্গ : মহিলা	HXX1383801 ফটো উপলব্ধ	579 নাম : অম্বৰ বাহাদুৰ থাপা পিতাৰ নাম: দীপ বাহাদুৰ থাপা ঘৰ নং : 45 বয়স : 31 লিঙ্গ : পুৰুষ	HXX7244895 ফটো উপলব্ধ
580 নাম : পিংকি থাপা স্বামীৰ নাম: অম্বৰ বাহাদুৰ থাপা ঘৰ নং : 45 বয়স : 29 লিঙ্গ : মহিলা	HXX0502492 ফটো উপলব্ধ	581 নাম : অৰুন বৰুৱা মাতৃৰ নাম: মৌচুমী বৰুৱা ঘৰ নং : 45 বয়স : 23 লিঙ্গ : পুৰুষ	HXX1215532 ফটো উপলব্ধ	582 নাম : কিষান থাপা পিতাৰ নাম: বাম বাহাদুৰ থাপা ঘৰ নং : 45 বয়স : 21 লিঙ্গ : পুৰুষ	PSO0069583 ফটো উপলব্ধ
583 নাম : গোপাল সোনাৰ পিতাৰ নাম: ধনবীৰ সোনাৰ ঘৰ নং : 8৫ক বয়স : 46 লিঙ্গ : পুৰুষ	HXX0197392 ফটো উপলব্ধ	584 নাম : ইন্দ্ৰ বাহাদুৰ থাপা পিতাৰ নাম: দল বাহাদুৰ থাপা ঘৰ নং : 8৫ক বয়স : 46 লিঙ্গ : পুৰুষ	HXX1222876 ফটো উপলব্ধ	585 নাম : গংগা মায়া সোনাৰ স্বামীৰ নাম: গোপাল সোনাৰ ঘৰ নং : 8৫ক বয়স : 42 লিঙ্গ : মহিলা	HXX0197384 ফটো উপলব্ধ
586 নাম : ৰাজ সোনাৰ পিতাৰ নাম: গোপাল সোনাৰ ঘৰ নং : 8৫ক বয়স : 32 লিঙ্গ : পুৰুষ	HXX1552439 ফটো উপলব্ধ	587 নাম : মন বাহাদুৰ থাপা পিতাৰ নাম: ধনবাহগ্ন ঘৰ নং : 8৬ বয়স : 83 লিঙ্গ : পুৰুষ	HXX0003974 ফটো উপলব্ধ	588 নাম : দেউ মায়া থাপা স্বামীৰ নাম: মন বাহাদুৰ থাপা ঘৰ নং : 8৬ বয়স : 73 লিঙ্গ : মহিলা	HXX0003975 ফটো উপলব্ধ
589 নাম : দেবেন্দ্ৰ বাহাদুৰ থাপা পিতাৰ নাম: ধন বাহাদুৰ থাপা ঘৰ নং : 8৬ বয়স : 59 লিঙ্গ : পুৰুষ	HXX0003977 ফটো উপলব্ধ	590 নাম : টুকলামায়া থাপা স্বামীৰ নাম: দেবেন্দ্ৰ বাহাদুৰ থাপা ঘৰ নং : 8৬ বয়স : 57 লিঙ্গ : মহিলা	HXX0003978 ফটো উপলব্ধ	591 নাম : কুমাৰ থাপা পিতাৰ নাম: মন বাহাদুৰ থাপা ঘৰ নং : 8৬ বয়স : 57 লিঙ্গ : পুৰুষ	HXX0003976 ফটো উপলব্ধ
592 নাম : লীলামায়া পিতাৰ নাম: মন বাহাদুৰ ঘৰ নং : 8৬ বয়স : 52 লিঙ্গ : মহিলা	HXX0003980 ফটো উপলব্ধ	593 নাম : ইন্দ্ৰ বাঃ পিতাৰ নাম: মন বাঃ ঘৰ নং : 8৬ বয়স : 41 লিঙ্গ : পুৰুষ	HXX0003981 ফটো উপলব্ধ	594 নাম : গনেশ থাপা পিতাৰ নাম: মান বাহাদুৰ থাপা ঘৰ নং : 8৬ বয়স : 38 লিঙ্গ : পুৰুষ	HXX0003982 ফটো উপলব্ধ
595 নাম : বাম মায়া তামাং পিতাৰ নাম: চান্তা বীৰ তামাং ঘৰ নং : 46 বয়স : 38 লিঙ্গ : মহিলা	HXX1229723 ফটো উপলব্ধ	596 নাম : গণেশ থাপা পিতাৰ নাম: দেবেন্দ্ৰ বাহাদুৰ থাপা ঘৰ নং : 8৬ বয়স : 37 লিঙ্গ : পুৰুষ	HXX0003983 ফটো উপলব্ধ	597 নাম : মিন থাপা পিতাৰ নাম: দেবেন্দ্ৰ বাহাদুৰ থাপা ঘৰ নং : 8৬ বয়স : 35 লিঙ্গ : মহিলা	HXX1594449 ফটো উপলব্ধ
598 নাম : গমা থাপা স্বামীৰ নাম: গনেশ থাপা ঘৰ নং : 8৬ বয়স : 31 লিঙ্গ : মহিলা	HXX1188259 ফটো উপলব্ধ	599 নাম : মায়া থাপা স্বামীৰ নাম: ইন্দ্ৰ বাহাদুৰ থাপা ঘৰ নং : 8৬ বয়স : 30 লিঙ্গ : মহিলা	HXX0313197 ফটো উপলব্ধ	600 নাম : তেজ বাহাদুৰ থাপা পিতাৰ নাম: দেবেন্দ্ৰ বাহাদুৰ থাপা ঘৰ নং : 8৬ বয়স : 29 লিঙ্গ : পুৰুষ	HXX0313346 ফটো উপলব্ধ



601 নাম : ভানমতি থাপা স্বামীৰ নাম : তেজ বাহাদুৰ থাপা ঘৰ নং : 8৬ বয়স : 27 লিঙ্গ : মহিলা	HXX1188218 ফটো উপলব্ধ	602 নাম : ৰিণা গোস্বামি স্বামীৰ নাম : ৰাজ গোস্বামি ঘৰ নং : 46 বয়স : 26 লিঙ্গ : মহিলা	HXX1320779 ফটো উপলব্ধ	603 নাম : কুমাৰী চাকী স্বামীৰ নাম : ডম্বৰ বাহাদুৰ চাকী ঘৰ নং : 8৬ক বয়স : 43 লিঙ্গ : মহিলা	HXX1210616 ফটো উপলব্ধ
S2 604 নাম : নিভা লাহন স্বামীৰ নাম : মাহেশ্বৰ লাহন ঘৰ নং : 47ক বয়স : 42 লিঙ্গ : মহিলা	HXX0003984 ফটো উপলব্ধ	605 নাম : বীনা স্বামীৰ নাম : দল বগা ঘৰ নং : 89 বয়স : 59 লিঙ্গ : মহিলা	HXX0003985 ফটো উপলব্ধ	606 নাম : দিল্লীৰাম অধিকাৰী পিতাৰ নাম : ঘনশ্যাম অধিকাৰী ঘৰ নং : 89 বয়স : 56 লিঙ্গ : পুৰুষ	HXX0003986 ফটো উপলব্ধ
607 নাম : সূৰ্য্য ছেত্ৰী পিতাৰ নাম : ভীম বাহাদুৰ ছেত্ৰী ঘৰ নং : 47 বয়স : 57 লিঙ্গ : পুৰুষ	HXX0004334 ফটো উপলব্ধ	608 নাম : জীৱন মগৰ পিতাৰ নাম : দল বাহাদুৰ মগৰ ঘৰ নং : 89ক বয়স : 29 লিঙ্গ : পুৰুষ	HXX0314195 ফটো উপলব্ধ	609 নাম : মিলন মগৰ পিতাৰ নাম : দল বা মগৰ ঘৰ নং : 89ক বয়স : 31 লিঙ্গ : পুৰুষ	HXX0003990 ফটো উপলব্ধ
610 নাম : ফুল মায়া মগৰ স্বামীৰ নাম : বিৰ্ষ বাহাদুৰ মগৰ ঘৰ নং : 8৮ বয়স : 81 লিঙ্গ : মহিলা	HXX0003992 ফটো উপলব্ধ	E 611 নাম : বিৰ্ষ বাহাদুৰ মগৰ পিতাৰ নাম : চক্ৰ বাহাদুৰ মগৰ ঘৰ নং : 8৮ বয়স : 79 লিঙ্গ : পুৰুষ	HXX0003991 ফটো উপলব্ধ	612 নাম : দিল বাঃ পিতাৰ নাম : বিৰ্ষ বাঃ ঘৰ নং : 8৮ বয়স : 54 লিঙ্গ : পুৰুষ	HXX0003993 ফটো উপলব্ধ
613 নাম : মন মায়া থাপা স্বামীৰ নাম : শ্ৰী বাহাদুৰ থাপা ঘৰ নং : 8৮ বয়স : 53 লিঙ্গ : মহিলা	HXX7246448 ফটো উপলব্ধ	614 নাম : টাৰা বীৰ মগৰ পিতাৰ নাম : বাৰ্থা বাহাদুৰ মগৰ ঘৰ নং : 8৮ বয়স : 50 লিঙ্গ : পুৰুষ	HXX7236900 ফটো উপলব্ধ	615 নাম : শ্ৰী বাহাদুৰ থাপা পিতাৰ নাম : পইলমান থাপা ঘৰ নং : 8৮ বয়স : 48 লিঙ্গ : পুৰুষ	HXX0314617 ফটো উপলব্ধ
616 নাম : লাল বাহাদুৰ মগৰ পিতাৰ নাম : বিৰ্ষ বাহাদুৰ মগৰ ঘৰ নং : 8৮ বয়স : 45 লিঙ্গ : পুৰুষ	HXX0003994 ফটো উপলব্ধ	617 নাম : বিষ্ণুমায়া মগৰ স্বামীৰ নাম : তাৰাবীৰ মগৰ ঘৰ নং : 8৮ বয়স : 45 লিঙ্গ : মহিলা	HXX7236911 ফটো উপলব্ধ	618 নাম : ললীতা মগৰ পিতাৰ নাম : লাল বাহাদুৰ মগৰ ঘৰ নং : 48 বয়স : 36 লিঙ্গ : মহিলা	HXX0003997 ফটো উপলব্ধ
619 নাম : ফুল মায়া চেত্ৰী স্বামীৰ নাম : দুৰ্গা চেত্ৰী ঘৰ নং : 48 বয়স : 28 লিঙ্গ : মহিলা	HXX1864404 ফটো উপলব্ধ	620 নাম : পূৰ্ণিমা মগৰ পিতাৰ নাম : তাৰাবীৰ মগৰ ঘৰ নং : 8৮ বয়স : 27 লিঙ্গ : মহিলা	HXX0461962 ফটো উপলব্ধ	621 নাম : অজয় মগৰ পিতাৰ নাম : তাৰাবীৰ মগৰ ঘৰ নং : 88 বয়স : 26 লিঙ্গ : পুৰুষ	HXX0461517 ফটো উপলব্ধ
622 নাম : কল্পনা থাপা পিতাৰ নাম : চিৰি বাহাদুৰ থাপা ঘৰ নং : 48 বয়স : 25 লিঙ্গ : মহিলা	HXX0422113 ফটো উপলব্ধ	623 নাম : অঞ্জলী মগৰ পিতাৰ নাম : তাৰা বীৰ মগৰ ঘৰ নং : 48 বয়স : 19 লিঙ্গ : মহিলা	PSO0122275 ফটো উপলব্ধ	624 নাম : পৰিমায়া ছেত্ৰী স্বামীৰ নাম : খৰ্ক বাহাদুৰ ছেত্ৰী ঘৰ নং : 49 বয়স : 83 লিঙ্গ : মহিলা	HXX0003998 ফটো উপলব্ধ
625 নাম : ভক্ত বা ছেত্ৰী পিতাৰ নাম : ভীম বা ছেত্ৰী ঘৰ নং : 8৯ বয়স : 72 লিঙ্গ : পুৰুষ	HXX7246346 ফটো উপলব্ধ	626 নাম : সবীৰ বাহাদুৰ চেত্ৰী পিতাৰ নাম : খৰ্ক বাহাদুৰ চেত্ৰী ঘৰ নং : 8৯ বয়স : 56 লিঙ্গ : পুৰুষ	HXX0003999 ফটো উপলব্ধ	627 নাম : ভীমবাহাদুৰ ছেত্ৰী পিতাৰ নাম : খৰ্কবাহাদুৰ ছেত্ৰী ঘৰ নং : 8৯ বয়স : 53 লিঙ্গ : পুৰুষ	HXX0004000 ফটো উপলব্ধ
628 নাম : চন্দ্ৰ বাহাদুৰ ছেত্ৰী পিতাৰ নাম : খৰ্ক বাহাদুৰ ছেত্ৰী ঘৰ নং : 8৯ বয়স : 49 লিঙ্গ : পুৰুষ	HXX0004002 ফটো উপলব্ধ	629 নাম : বিনা ছেত্ৰী স্বামীৰ নাম : ভীম বাহাদুৰ ছেত্ৰী ঘৰ নং : 8৯ বয়স : 49 লিঙ্গ : মহিলা	HXX0004001 ফটো উপলব্ধ	630 নাম : কুমাৰ ছেত্ৰী পিতাৰ নাম : ভক্ত বা ছেত্ৰী ঘৰ নং : 8৯ বয়স : 48 লিঙ্গ : পুৰুষ	HXX7246233 ফটো উপলব্ধ



631 নাম : গনাশ্যাম ছেত্ৰী পিতাৰ নাম: চন্দ্ৰ বাহাদুৰ ছেত্ৰী ঘৰ নং : 49 বয়স : 41 লিঙ্গ : পুৰুষ	HXX0502609 ফটো উপলব্ধ	632 নাম : অৰুণা ছেত্ৰী পিতাৰ নাম: ভীম বাহাদুৰ ছেত্ৰী ঘৰ নং : 49 বয়স : 35 লিঙ্গ : মহিলা	HXX0502633 ফটো উপলব্ধ	633 নাম : উমা ছেত্ৰী স্বামীৰ নাম: কুমাৰ ছেত্ৰী ঘৰ নং : 85 বয়স : 32 লিঙ্গ : মহিলা	HXX1750545 ফটো উপলব্ধ
634 নাম : ৰাজু ছেত্ৰী পিতাৰ নাম: চন্দ্ৰ ৰু ছেত্ৰী ঘৰ নং : 49 বয়স : 32 লিঙ্গ : পুৰুষ	HXX0635854 ফটো উপলব্ধ	635 নাম : সাবিত্ৰী ছেত্ৰী স্বামীৰ নাম: চন্দ্ৰ বাহাদুৰ ছেত্ৰী ঘৰ নং : 49 বয়স : 31 লিঙ্গ : মহিলা	HXX0004003 ফটো উপলব্ধ	636 নাম : বিকাশ ছেত্ৰী পিতাৰ নাম: ভীম বাহাদুৰ ছেত্ৰী ঘৰ নং : 85 বয়স : 24 লিঙ্গ : পুৰুষ	HXX1188606 ফটো উপলব্ধ
E 637 নাম : বিশাল ছেত্ৰী পিতাৰ নাম: ভীম বাহাদুৰ ছেত্ৰী ঘৰ নং : 49 বয়স : 22 লিঙ্গ : পুৰুষ	HXX1861863 ফটো উপলব্ধ	638 নাম : কমলা ছেত্ৰী স্বামীৰ নাম: ভক্ত বাহাদুৰ ছেত্ৰী ঘৰ নং : 85 বয়স : 63 লিঙ্গ : মহিলা	HXX7246324 ফটো উপলব্ধ	639 নাম : বিষ্ণু ছেত্ৰী পিতাৰ নাম: ভক্ত বাহাদুৰ ছেত্ৰী ঘৰ নং : 85 বয়স : 37 লিঙ্গ : মহিলা	HXX7246357 ফটো উপলব্ধ
640 নাম : পূৰ্ণ বাহাদুৰ ছেত্ৰী পিতাৰ নাম: পদম বাহাদুৰ ছেত্ৰী ঘৰ নং : 50 বয়স : 60 লিঙ্গ : পুৰুষ	HXX0367557 ফটো উপলব্ধ	641 নাম : গংগা ছেত্ৰী স্বামীৰ নাম: গণেশ বাহাদুৰ ছেত্ৰী ঘৰ নং : 50 বয়স : 55 লিঙ্গ : মহিলা	HXX0462002 ফটো উপলব্ধ	642 নাম : পদ্মা ছেত্ৰী স্বামীৰ নাম: পূৰ্ণ বাহাদুৰ ছেত্ৰী ঘৰ নং : 50 বয়স : 53 লিঙ্গ : মহিলা	HXX0367565 ফটো উপলব্ধ
643 নাম : গণেশ ছেত্ৰী পিতাৰ নাম: ভক্ত ছেত্ৰী ঘৰ নং : 50 বয়স : 53 লিঙ্গ : পুৰুষ	HXX0461996 ফটো উপলব্ধ	644 নাম : এগয়প্ৰসাদ অধিকাৰী পিতাৰ নাম: নন্দ্ৰলাল অধিকাৰী ঘৰ নং : 50 বয়স : 37 লিঙ্গ : পুৰুষ	HXX0004005 ফটো উপলব্ধ	645 নাম : ৰাম কুমাৰ ছেত্ৰী পিতাৰ নাম: গণেশ ছেত্ৰী ঘৰ নং : 50 বয়স : 35 লিঙ্গ : পুৰুষ	HXX0536995 ফটো উপলব্ধ
646 নাম : দীপক কুমাৰ চেত্ৰী পিতাৰ নাম: নৰেন্দ্ৰ চেত্ৰী ঘৰ নং : 50 বয়স : 33 লিঙ্গ : পুৰুষ	HXX0536987 ফটো উপলব্ধ	647 নাম : বিনা কুমাৰী ছেত্ৰী পিতাৰ নাম: গণেশ ছেত্ৰী ঘৰ নং : 50 বয়স : 31 লিঙ্গ : মহিলা	HXX0536615 ফটো উপলব্ধ	648 নাম : সন্তোষ লামা পিতাৰ নাম: সংগে লামা ঘৰ নং : 50 ক বয়স : 45 লিঙ্গ : পুৰুষ	HXX1671528 ফটো উপলব্ধ
649 নাম : চৰিণা লামা স্বামীৰ নাম: শন্তোষ লামা ঘৰ নং : 50 ক বয়স : 37 লিঙ্গ : মহিলা	HXX1670645 ফটো উপলব্ধ	650 নাম : জৰিন ৰাই পিতাৰ নাম: ইন্দ্ৰ বাহাদুৰ ৰাই ঘৰ নং : 50 খ বয়স : 26 লিঙ্গ : মহিলা	HXX1670710 ফটো উপলব্ধ	651 নাম : চাজন প্ৰধান পিতাৰ নাম: ৰনে বাহাদুৰ প্ৰধান ঘৰ নং : 50 ক বয়স : 44 লিঙ্গ : পুৰুষ	HXX1354059 ফটো উপলব্ধ
652 নাম : ৰোচন ছেত্ৰী পিতাৰ নাম: নাইনা সিং ছেত্ৰী ঘৰ নং : 50 ক বয়স : 41 লিঙ্গ : পুৰুষ	HXX0462242 ফটো উপলব্ধ	653 নাম : সীতা কুমাৰী ৰাই স্বামীৰ নাম: চাজন প্ৰধান ঘৰ নং : 50 ক বয়স : 38 লিঙ্গ : মহিলা	HXX1354067 ফটো উপলব্ধ	654 নাম : ৰত বাহাদুৰ ছেত্ৰী পিতাৰ নাম: নাইনা সিং পৌড়েল ছেত্ৰী ঘৰ নং : 50 ক বয়স : 32 লিঙ্গ : পুৰুষ	HXX0462200 ফটো উপলব্ধ
655 নাম : তেজিংগ শেৰপা লামা পিতাৰ নাম: শূৰাবু শেৰপা লামা ঘৰ নং : 51 বয়স : 69 লিঙ্গ : পুৰুষ	HXX1322643 ফটো উপলব্ধ	656 নাম : ফুল মায়ী শেৰপা স্বামীৰ নাম: তেনজিংগ শেৰপা ঘৰ নং : 51 বয়স : 60 লিঙ্গ : মহিলা	HXX1321975 ফটো উপলব্ধ	E 657 নাম : নিমা স্বামীৰ নাম: চম্পা ঘৰ নং : 51 বয়স : 55 লিঙ্গ : মহিলা	HXX0004007 ফটো উপলব্ধ
658 নাম : সন্দিতা শেৰপা পিতাৰ নাম: লাল বাহাদুৰ শেৰপা ঘৰ নং : 51 বয়স : 55 লিঙ্গ : পুৰুষ	HXX0004008 ফটো উপলব্ধ	659 নাম : নামগেল শেৰপা পিতাৰ নাম: নীমা শেৰপা ঘৰ নং : 51 বয়স : 51 লিঙ্গ : পুৰুষ	HXX1321926 ফটো উপলব্ধ	660 নাম : নিমছমা লামা স্বামীৰ নাম: চনচিয়া চেৰ্পা ঘৰ নং : 51 বয়স : 45 লিঙ্গ : মহিলা	HXX0004009 ফটো উপলব্ধ



661 নাম : সেটু শেরপা লামা পিতাৰ নাম: তংগিংগ শেরপা লামা ঘৰ নং : 51 বয়স : 43 লিঙ্গ : পুৰুষ	HXX1410760 ফটো উপলব্ধ	662 নাম : উমাদেবী ছেত্ৰী স্বামীৰ নাম: ভূমি ৰাজ ছেত্ৰী ঘৰ নং : 51 বয়স : 41 লিঙ্গ : মহিলা	HXX2037094 ফটো উপলব্ধ	663 নাম : অৰুন ছেৰপা পিতাৰ নাম: চম্পা ছেৰপা ঘৰ নং : 51 বয়স : 38 লিঙ্গ : পুৰুষ	HXX0004010 ফটো উপলব্ধ
664 নাম : নৈনা শেরপা স্বামীৰ নাম: নামগেল শেরপা ঘৰ নং : 51 বয়স : 34 লিঙ্গ : মহিলা	HXX1354034 ফটো উপলব্ধ	665 নাম : পাচাং ছেৰ্পা পিতাৰ নাম: চম্পা ছেৰ্পা ঘৰ নং : 52 বয়স : 33 লিঙ্গ : পুৰুষ	HXX7245990 ফটো উপলব্ধ	666 নাম : দাৰা চেৰপা পিতাৰ নাম: চম্পা চেৰপা ঘৰ নং : 52 বয়স : 32 লিঙ্গ : পুৰুষ	HXX7246164 ফটো উপলব্ধ
667 নাম : মঞ্জু চেৰপা স্বামীৰ নাম: অৰুন চেৰপা ঘৰ নং : 52 বয়স : 32 লিঙ্গ : মহিলা	HXX7246562 ফটো উপলব্ধ	668 নাম : বুদ্ধিমায়া চেৰপা পিতাৰ নাম: চম্পা চেৰপা ঘৰ নং : 52 বয়স : 27 লিঙ্গ : মহিলা	HXX0141036 ফটো উপলব্ধ	669 নাম : অনিতা চেৰপা পিতাৰ নাম: চনচিয়া চেৰপা ঘৰ নং : 52 বয়স : 25 লিঙ্গ : মহিলা	HXX1188358 ফটো উপলব্ধ
670 নাম : চছী চেৰপা পিতাৰ নাম: চনচিয়া চেৰপা ঘৰ নং : 52 বয়স : 23 লিঙ্গ : মহিলা	HXX1188416 ফটো উপলব্ধ	671 নাম : দুৰ্গা মায়া ছেত্ৰী পিতাৰ নাম: দেবী বগা ঘৰ নং : 52 বয়স : 47 লিঙ্গ : মহিলা	HXX7246595 ফটো উপলব্ধ	672 নাম : ৰোহিত কুমাৰ ৰাই পিতাৰ নাম: টক বাহাদুৰ ৰাই ঘৰ নং : 52 বয়স : 33 লিঙ্গ : পুৰুষ	PSO0097139 ফটো উপলব্ধ
673 নাম : সনিতা চেৰপা পিতাৰ নাম: চানচিয়া চেৰপা ঘৰ নং : 52 বয়স : 27 লিঙ্গ : মহিলা	HXX0462119 ফটো উপলব্ধ	674 নাম : সনীল চানচিয়া অন্যান্য: চানচিয়া চেৰপা ঘৰ নং : 52 বয়স : 26 লিঙ্গ : পুৰুষ	HXX0462150 ফটো উপলব্ধ	675 নাম : চান থাপা পিতাৰ নাম: মানবীৰ থাপা ঘৰ নং : 53 বয়স : 52 লিঙ্গ : পুৰুষ	HXX7246335 ফটো উপলব্ধ
676 নাম : মনজোৰি চাংমাই মৰাণ স্বামীৰ নাম: জাতিন মৰাণ ঘৰ নং : 53 বয়স : 40 লিঙ্গ : মহিলা	HXX0518464 ফটো উপলব্ধ	677 নাম : বিন্দুমায়া স্বামীৰ নাম: শিবলাল ঘৰ নং : 58 বয়স : 96 লিঙ্গ : মহিলা	HXX0004011 ফটো উপলব্ধ	678 নাম : শুক মায়া লামা স্বামীৰ নাম: ফে.দৈৰাজ লামা ঘৰ নং : 58 বয়স : 82 লিঙ্গ : মহিলা	HXX0004012 ফটো উপলব্ধ
679 নাম : ৰামপ্ৰসাদ শৰ্মা পিতাৰ নাম: শিবলাল ঘৰ নং : 58 বয়স : 66 লিঙ্গ : পুৰুষ	HXX0004013 ফটো উপলব্ধ	680 নাম : ডিক বাহাদুৰ লামা পিতাৰ নাম: পৌদৰাজ ঘৰ নং : 58 বয়স : 64 লিঙ্গ : পুৰুষ	HXX0004014 ফটো উপলব্ধ	681 নাম : ক্ষমলতা শৰ্মা স্বামীৰ নাম: ৰামপ্ৰসাদ শৰ্মা ঘৰ নং : 58 বয়স : 62 লিঙ্গ : মহিলা	HXX0004015 ফটো উপলব্ধ
682 নাম : পূৰ্ণমায়া স্বামীৰ নাম: তুলাৰাম ঘৰ নং : 58 বয়স : 56 লিঙ্গ : মহিলা	HXX0004016 ফটো উপলব্ধ	683 নাম : সোম মায়া লামা স্বামীৰ নাম: ডিক বাহাদুৰ লামা ঘৰ নং : 58 বয়স : 54 লিঙ্গ : মহিলা	HXX0004017 ফটো উপলব্ধ	684 নাম : ভাগ্যৱতী শৰ্মা স্বামীৰ নাম: বিকাশ ছেত্ৰী ঘৰ নং : 58 বয়স : 49 লিঙ্গ : মহিলা	HXX0004025 ফটো উপলব্ধ
685 নাম : মীণা লামা স্বামীৰ নাম: পদম তামাং ঘৰ নং : 54 বয়স : 40 লিঙ্গ : মহিলা	HXX1363936 ফটো উপলব্ধ	686 নাম : দিলীপ লামা পিতাৰ নাম: ফৌদৰাজ লামা ঘৰ নং : 58 বয়স : 39 লিঙ্গ : পুৰুষ	HXX0004019 ফটো উপলব্ধ	687 নাম : গংগা কুমাৰী লামা স্বামীৰ নাম: দিলীপ লামা ঘৰ নং : 58 বয়স : 38 লিঙ্গ : মহিলা	HXX0004020 ফটো উপলব্ধ
688 নাম : কমল প্ৰসাদ শৰ্মা পিতাৰ নাম: ৰাম প্ৰসাদ শৰ্মা ঘৰ নং : 54 বয়স : 37 লিঙ্গ : পুৰুষ	HXX0004021 ফটো উপলব্ধ	689 নাম : মিনা শৰ্মা স্বামীৰ নাম: খেমৰাজ শৰ্মা ঘৰ নং : 54 বয়স : 37 লিঙ্গ : মহিলা	HXX1750512 ফটো উপলব্ধ	690 নাম : ৰাজ শৰ্মা পিতাৰ নাম: ৰাম প্ৰসাদ ঘৰ নং : 58 বয়স : 36 লিঙ্গ : পুৰুষ	HXX0004022 ফটো উপলব্ধ



691 নাম : পঙ্কজ শৰ্মা মাতৃৰ নাম : ভাগ্যৱতী শৰ্মা ঘৰ নং : 58 বয়স : 33 লিঙ্গ : পুৰুষ	HXX0004023 ফটো উপলব্ধ	692 নাম : মায়ী চপাগাঙ্গী শৰ্মা স্বামীৰ নাম : কমল প্ৰচাদ শৰ্মা ঘৰ নং : 54 বয়স : 31 লিঙ্গ : মহিলা	HXX1590173 ফটো উপলব্ধ	693 নাম : প্ৰীতি মায়ী লামা পিতাৰ নাম : ডিক বাহাদুৰ লামা ঘৰ নং : 54 বয়স : 29 লিঙ্গ : মহিলা	PSO0055491 ফটো উপলব্ধ
694 নাম : কুমাৰী লামা পিতাৰ নাম : ডিক বাহাদুৰ লামা ঘৰ নং : 54 বয়স : 25 লিঙ্গ : মহিলা	PSO0055632 ফটো উপলব্ধ	695 নাম : সুভগ লামা পিতাৰ নাম : দিলিপ লামা ঘৰ নং : 58 বয়স : 24 লিঙ্গ : পুৰুষ	HXX1201201 ফটো উপলব্ধ	696 নাম : জীবন লামা পিতাৰ নাম : ডিক বাঃ লামা ঘৰ নং : 54 বয়স : 23 লিঙ্গ : পুৰুষ	PSO005566 ফটো উপলব্ধ
697 নাম : পৰন শৰ্মা মাতৃৰ নাম : ভাগ্যৱতী সৰ্মা ঘৰ নং : 58 বয়স : 32 লিঙ্গ : পুৰুষ	HXX0203695 ফটো উপলব্ধ	698 নাম : পূৰ্ণ বাহাদুৰ তামাং পিতাৰ নাম : কাজিমান তামাং ঘৰ নং : 57 বয়স : 57 লিঙ্গ : পুৰুষ	HXX8237614 ফটো উপলব্ধ	699 নাম : দেবী মায়ী তামাং স্বামীৰ নাম : পূৰ্ণ বাহাদুৰ তামাং ঘৰ নং : 58 বয়স : 49 লিঙ্গ : মহিলা	HXX8237625 ফটো উপলব্ধ
700 নাম : প্ৰদীপ তামাং পিতাৰ নাম : পূৰ্ণ বাহাদুৰ তামাং ঘৰ নং : 58 বয়স : 34 লিঙ্গ : পুৰুষ	HXX0144469 ফটো উপলব্ধ	701 নাম : বশনি তামাং পিতাৰ নাম : পূৰ্ণ বাহাদুৰ তামাং ঘৰ নং : 58 বয়স : 30 লিঙ্গ : মহিলা	HXX0468777 ফটো উপলব্ধ	702 নাম : টপ কুমাৰী তামাং স্বামীৰ নাম : প্ৰদীপ তামাং ঘৰ নং : 58 বয়স : 29 লিঙ্গ : মহিলা	HXX0145268 ফটো উপলব্ধ
703 নাম : প্ৰিয়ংকা তামাং পিতাৰ নাম : পূৰ্ণ বাহাদুৰ তামাং ঘৰ নং : 58 বয়স : 26 লিঙ্গ : মহিলা	HXX0322966 ফটো উপলব্ধ	704 নাম : বিকাশ ছেত্ৰী পিতাৰ নাম : চন্দ্ৰ বাহাদুৰ ছেত্ৰী ঘৰ নং : 54 বয়স : 43 লিঙ্গ : পুৰুষ	HXX0462044 ফটো উপলব্ধ	E 705 নাম : পৌদৰাজ লামা পিতাৰ নাম : বেইনে সিং ঘৰ নং : 58 বয়স : 89 লিঙ্গ : পুৰুষ	HXX0004024 ফটো উপলব্ধ
706 নাম : লবোনি তামাং স্বামীৰ নাম : পদম বাহাদুৰ তামাং ঘৰ নং : 55 বয়স : 45 লিঙ্গ : মহিলা	PSO0096784 ফটো উপলব্ধ	707 নাম : মন বাহাদুৰ লোহাৰ পিতাৰ নাম : কুলী বা ঘৰ নং : 55 বয়স : 36 লিঙ্গ : পুৰুষ	HXX0004026 ফটো উপলব্ধ	708 নাম : মোনি ৰাজ লোহাৰ পিতাৰ নাম : কুল বাহাদুৰ লোহাৰ ঘৰ নং : 55 বয়স : 34 লিঙ্গ : পুৰুষ	HXX0004027 ফটো উপলব্ধ
709 নাম : মঞ্জু লোহাৰ পিতাৰ নাম : কুল বাহাদুৰ লোহাৰ ঘৰ নং : 55 বয়স : 32 লিঙ্গ : মহিলা	HXX0004029 ফটো উপলব্ধ	710 নাম : পাৰ্বতী লোহাৰ স্বামীৰ নাম : মন ঘৰ নং : 55 বয়স : 27 লিঙ্গ : মহিলা	PSO0070581 ফটো উপলব্ধ	711 নাম : ৰাজ দাহাল পিতাৰ নাম : কৃষ্ণ দাহাল ঘৰ নং : 55 বয়স : 23 লিঙ্গ : পুৰুষ	PSO0065201 ফটো উপলব্ধ
712 নাম : সুৰজ সোনাৰ পিতাৰ নাম : জগ বাহাদুৰ সোনাৰ ঘৰ নং : 56 বয়স : 54 লিঙ্গ : পুৰুষ	HXX1461094 ফটো উপলব্ধ	713 নাম : চাহিল সোনাৰ পিতাৰ নাম : সুৰজ সোনাৰ ঘৰ নং : 56 বয়স : 25 লিঙ্গ : পুৰুষ	HXX1461227 ফটো উপলব্ধ	714 নাম : আৰতি ছেত্ৰী পিতাৰ নাম : মতিলাল ঘৰ নং : 56 বয়স : 25 লিঙ্গ : মহিলা	PSO0079442 ফটো উপলব্ধ
715 নাম : দুৰ্গা বাহাদুৰ ছেত্ৰী পিতাৰ নাম : চমশৈৰ বাহাদুৰ ছেত্ৰী ঘৰ নং : 57 বয়স : 69 লিঙ্গ : পুৰুষ	PSO0030940 ফটো উপলব্ধ	716 নাম : লীলা স্বামীৰ নাম : ধন বগ ঘৰ নং : 59 বয়স : 51 লিঙ্গ : মহিলা	HXX0004030 ফটো উপলব্ধ	717 নাম : জানকি ছেত্ৰী স্বামীৰ নাম : পূৰ্ণ বাহাদুৰ ছেত্ৰী ঘৰ নং : 59 বয়স : 36 লিঙ্গ : মহিলা	HXX0325209 ফটো উপলব্ধ
718 নাম : বিৰ সোনাৰ পিতাৰ নাম : তিল বাহাদুৰ সোনাৰ ঘৰ নং : 57 বয়স : 33 লিঙ্গ : পুৰুষ	HXX0004146 ফটো উপলব্ধ	719 নাম : পূৰ্ণবাহাদুৰ ছেত্ৰী অন্যান্য : টেক ছেত্ৰী ঘৰ নং : 59 বয়স : 32 লিঙ্গ : পুৰুষ	HXX7246631 ফটো উপলব্ধ	720 নাম : চিত্ৰা কুমাৰী ছেত্ৰী স্বামীৰ নাম : ৰঞ্জিত ছেত্ৰী ঘৰ নং : 59 বয়স : 30 লিঙ্গ : মহিলা	HXX1201391 ফটো উপলব্ধ



<p>R 721 HXX0149088</p> <p>নাম : জনকী ছেত্ৰী স্বামীৰ নাম : পূৰ্ণবাহাদুৰ ছেত্ৰী ঘৰ নং : 59 বয়স : 29 লিঙ্গ : মহিলা</p> <p>ফটো উপলব্ধ</p>	<p>722 HXX1202878</p> <p>নাম : অমৰিতা ছেত্ৰী পিতাৰ নাম : ধন বাহাদুৰ ছেত্ৰী ঘৰ নং : 59 বয়স : 26 লিঙ্গ : মহিলা</p> <p>ফটো উপলব্ধ</p>	<p>723 HXX1861871</p> <p>নাম : গনেশ ছেত্ৰী পিতাৰ নাম : ধন বাহাদুৰ ছেত্ৰী ঘৰ নং : 57 বয়স : 22 লিঙ্গ : পুৰুষ</p> <p>ফটো উপলব্ধ</p>
<p>724 HXX0004032</p> <p>নাম : ধন বাঃ ছেত্ৰী পিতাৰ নাম : টেক বাঃ ঘৰ নং : 59ক বয়স : 57 লিঙ্গ : পুৰুষ</p> <p>ফটো উপলব্ধ</p>	<p>725 HXX7246619</p> <p>নাম : বন্দনা বৰগোঁহাই স্বামীৰ নাম : সুমিত্ৰ গগৈ ঘৰ নং : 58 বয়স : 38 লিঙ্গ : মহিলা</p> <p>ফটো উপলব্ধ</p>	<p>726 HXX1461250</p> <p>নাম : পাচাং তামাং পিতাৰ নাম : পদম বাহাদুৰ তামাং ঘৰ নং : 59 বয়স : 41 লিঙ্গ : পুৰুষ</p> <p>ফটো উপলব্ধ</p>
<p>727 HXX0004033</p> <p>নাম : শিব কুমাৰী ছেত্ৰী স্বামীৰ নাম : টেক বাহাদুৰ ছেত্ৰী ঘৰ নং : 60 বয়স : 76 লিঙ্গ : মহিলা</p> <p>ফটো উপলব্ধ</p>	<p>728 PSO0030973</p> <p>নাম : মায়ী তামাং পিতাৰ নাম : ধনবীৰ তামাং ঘৰ নং : 60 বয়স : 57 লিঙ্গ : মহিলা</p> <p>ফটো উপলব্ধ</p>	<p>729 HXX0004034</p> <p>নাম : কৃষ্ণ বাহাদুৰ ছেত্ৰী পিতাৰ নাম : টেক বাহাদুৰ ছেত্ৰী ঘৰ নং : 60 বয়স : 43 লিঙ্গ : পুৰুষ</p> <p>ফটো উপলব্ধ</p>
<p>730 HXX7237505</p> <p>নাম : ৰাম বাঃ ছেত্ৰী পিতাৰ নাম : টেক বাঃ ঘৰ নং : 60 বয়স : 42 লিঙ্গ : পুৰুষ</p> <p>ফটো উপলব্ধ</p>	<p>731 HXX0004035</p> <p>নাম : ভাৰত বাহাদুৰ ছেত্ৰী পিতাৰ নাম : টেক বাহাদুৰ ছেত্ৰী ঘৰ নং : 60 বয়স : 41 লিঙ্গ : পুৰুষ</p> <p>ফটো উপলব্ধ</p>	<p>732 HXX0004037</p> <p>নাম : বিষ্ণু ছেত্ৰী স্বামীৰ নাম : কৃষ্ণ ছেত্ৰী ঘৰ নং : 60 বয়স : 39 লিঙ্গ : মহিলা</p> <p>ফটো উপলব্ধ</p>
<p>S 733 PSO0064303</p> <p>নাম : গংগা ছেত্ৰী পিতাৰ নাম : কৃষ্ণ বাহাদুৰ ছেত্ৰী ঘৰ নং : 60 বয়স : 20 লিঙ্গ : মহিলা</p> <p>ফটো উপলব্ধ</p>	<p>734 PSO0132969</p> <p>নাম : তপন কুমাৰ ছেত্ৰী পিতাৰ নাম : কৃষ্ণ বাহাদুৰ ছেত্ৰী ঘৰ নং : 60 বয়স : 20 লিঙ্গ : পুৰুষ</p> <p>ফটো উপলব্ধ</p>	<p>735 HXX0460634</p> <p>নাম : জাৰ্মান মোদী টাইদ স্বামীৰ নাম : আন্দ্রে তেদা ঘৰ নং : 61 বয়স : 36 লিঙ্গ : মহিলা</p> <p>ফটো উপলব্ধ</p>
<p>736 HXX0499186</p> <p>নাম : সীতা থাপা স্বামীৰ নাম : গনেশ থাপা ঘৰ নং : 61 বয়স : 32 লিঙ্গ : মহিলা</p> <p>ফটো উপলব্ধ</p>	<p>737 HXX1223106</p> <p>নাম : সুৰজ ছেত্ৰী ছেত্ৰী পিতাৰ নাম : দেও বাহাদুৰ ছেত্ৰী ঘৰ নং : 62 বয়স : 26 লিঙ্গ : পুৰুষ</p> <p>ফটো উপলব্ধ</p>	<p>738 HXX1461276</p> <p>নাম : পূৰ্ণ বাহাদুৰ সোনাৰ পিতাৰ নাম : বাবুলাল সোনাৰ ঘৰ নং : 63 বয়স : 50 লিঙ্গ : পুৰুষ</p> <p>ফটো উপলব্ধ</p>
<p>739 PSO0030932</p> <p>নাম : তাশি ৰোহিজে ৰ মাতৃৰ নাম : কাঞ্চি তামাং ঘৰ নং : 63 বয়স : 23 লিঙ্গ : পুৰুষ</p> <p>ফটো উপলব্ধ</p>	<p>740 HXX1334523</p> <p>নাম : পূৰ্ণ মায়ী তামাং স্বামীৰ নাম : টেক বাহাদুৰ তামাং ঘৰ নং : 68 বয়স : 77 লিঙ্গ : মহিলা</p> <p>ফটো উপলব্ধ</p>	<p>741 HXX0004038</p> <p>নাম : ফুলমায়ী লামা স্বামীৰ নাম : ইন্দ্ৰ কুমাৰ লামা ঘৰ নং : 68 বয়স : 77 লিঙ্গ : মহিলা</p> <p>ফটো উপলব্ধ</p>
<p>742 HXX1423763</p> <p>নাম : জীত বাহাদুৰ তামাং পিতাৰ নাম : ধন বাহাদুৰ তামাং ঘৰ নং : 68 বয়স : 70 লিঙ্গ : পুৰুষ</p> <p>ফটো উপলব্ধ</p>	<p>743 HXX1890540</p> <p>নাম : পাৰ্বতী ছেত্ৰী স্বামীৰ নাম : ৰাম বাহাদুৰ ছেত্ৰী ঘৰ নং : 64 বয়স : 56 লিঙ্গ : মহিলা</p> <p>ফটো উপলব্ধ</p>	<p>744 PSO0086512</p> <p>নাম : মন বাহাদুৰ তামাং পিতাৰ নাম : বীৰ বাহাদুৰ তামাং ঘৰ নং : 64 বয়স : 56 লিঙ্গ : পুৰুষ</p> <p>ফটো উপলব্ধ</p>
<p>745 HXX1323344</p> <p>নাম : চুক বাহাদুৰ তামাং পিতাৰ নাম : দেমাৰ বাহাদুৰ তামাং ঘৰ নং : 68 বয়স : 55 লিঙ্গ : পুৰুষ</p> <p>ফটো উপলব্ধ</p>	<p>746 HXX1333756</p> <p>নাম : পাৰ্বতী ৰাই স্বামীৰ নাম : সুৰজ ৰাই ঘৰ নং : 68 বয়স : 50 লিঙ্গ : মহিলা</p> <p>ফটো উপলব্ধ</p>	<p>747 HXX1218569</p> <p>নাম : তুলসী লিম্বু স্বামীৰ নাম : ৰাম বাহাদুৰ লিম্বু ঘৰ নং : 68 বয়স : 48 লিঙ্গ : মহিলা</p> <p>ফটো উপলব্ধ</p>
<p>748 HXX1412576</p> <p>নাম : বিষ্ণু মায়ী লামা স্বামীৰ নাম : প্ৰসাদ লামা ঘৰ নং : 68 বয়স : 48 লিঙ্গ : মহিলা</p> <p>ফটো উপলব্ধ</p>	<p>749 HXX1323336</p> <p>নাম : চুক বাহাদুৰ তামাং পিতাৰ নাম : ধন বাহাদুৰ তামাং ঘৰ নং : 68 বয়স : 47 লিঙ্গ : পুৰুষ</p> <p>ফটো উপলব্ধ</p>	<p>750 HXX1333772</p> <p>নাম : সুৰ্জ ৰাই পিতাৰ নাম : বল বাহাদুৰ ৰাই ঘৰ নং : 68 বয়স : 47 লিঙ্গ : পুৰুষ</p> <p>ফটো উপলব্ধ</p>



751 নাম : ইন্দ্ৰ মায়্যা গুৰুং স্বামীৰ নাম: দীপ বাহাদুৰ গুৰুং ঘৰ নং : ৬৪ বয়স : 47 লিঙ্গ : মহিলা	HXX1334440 ফটো উপলব্ধ	752 নাম : শান্তি তামাং স্বামীৰ নাম: ধন কুমাৰ তামাং ঘৰ নং : 64 বয়স : 42 লিঙ্গ : মহিলা	HXX0004042 ফটো উপলব্ধ	753 নাম : ধন কুমাৰ তামাং পিতাৰ নাম: ইন্দ্ৰ কুমাৰ তামাং ঘৰ নং : ৬৪ বয়স : 42 লিঙ্গ : পুৰুষ	HXX0004039 ফটো উপলব্ধ
754 নাম : পাচাং তামাং পিতাৰ নাম: ৰাম বাহাদুৰ তামাং ঘৰ নং : ৬৪ বয়স : 41 লিঙ্গ : পুৰুষ	HXX1448984 ফটো উপলব্ধ	755 নাম : দুৰ্গা বাহাদুৰ তামাং পিতাৰ নাম: ধন বাহাদুৰ তামাং ঘৰ নং : ৬৪ বয়স : 39 লিঙ্গ : পুৰুষ	HXX1423599 ফটো উপলব্ধ	756 নাম : চন্দ্ৰ কুমাৰ তামাং পিতাৰ নাম: ইন্দ্ৰ কুমাৰ তামাং ঘৰ নং : ৬৪ বয়স : 38 লিঙ্গ : পুৰুষ	HXX0004040 ফটো উপলব্ধ
757 নাম : প্ৰেম মায়্যা তামাং পিতাৰ নাম: ৰতন বাহাদুৰ তামাং ঘৰ নং : ৬৪ বয়স : 37 লিঙ্গ : মহিলা	HXX1449206 ফটো উপলব্ধ	758 নাম : ফুৰ্ব বাহাদুৰ লামা পিতাৰ নাম: ভীম বাহাদুৰ লামা ঘৰ নং : ৬৪ বয়স : 36 লিঙ্গ : পুৰুষ	HXX1322346 ফটো উপলব্ধ	759 নাম : সুজাতা তামাং স্বামীৰ নাম: চন্দ্ৰ কুমাৰ তামাং ঘৰ নং : ৬৪ বয়স : 36 লিঙ্গ : মহিলা	HXX0004041 ফটো উপলব্ধ
760 নাম : বনু লামা স্বামীৰ নাম: ফুৰ্ব বাহাদুৰ লামা ঘৰ নং : ৬৪ বয়স : 34 লিঙ্গ : মহিলা	HXX1660489 ফটো উপলব্ধ	761 নাম : সঞ্জীৱ তামাং পিতাৰ নাম: ইন্দ্ৰ কুমাৰ তামাং ঘৰ নং : ৬৪ বয়স : 33 লিঙ্গ : পুৰুষ	HXX0367888 ফটো উপলব্ধ	762 নাম : সুভাষ তামাং পিতাৰ নাম: বিৰ্থ বাহাদুৰ তামাং ঘৰ নং : ৬৪ বয়স : 33 লিঙ্গ : পুৰুষ	HXX1423771 ফটো উপলব্ধ
763 নাম : অনিতা তামাং স্বামীৰ নাম: দুৰ্গা বাহাদুৰ তামাং ঘৰ নং : ৬৪ বয়স : 32 লিঙ্গ : মহিলা	HXX1322320 ফটো উপলব্ধ	764 নাম : জিৱন তামাং পিতাৰ নাম: পদম বাহাদুৰ তামাং ঘৰ নং : ৬৪ বয়স : 31 লিঙ্গ : পুৰুষ	HXX1412584 ফটো উপলব্ধ	765 নাম : বিয়া ছেত্ৰী পিতাৰ নাম: ৰাম বাহাদুৰ ছেত্ৰী ঘৰ নং : 64 বয়স : 31 লিঙ্গ : মহিলা	HXX1890557 ফটো উপলব্ধ
S 766 নাম : সন্ধ্যা ছেত্ৰী পিতাৰ নাম: মনু বাহাদুৰ ছেত্ৰী ঘৰ নং : 64 বয়স : 30 লিঙ্গ : মহিলা	HXX1876812 ফটো উপলব্ধ	767 নাম : ইচা ছেত্ৰী পিতাৰ নাম: মন বাহাদুৰ ছেত্ৰী ঘৰ নং : 64 বয়স : 24 লিঙ্গ : মহিলা	HXX1876796 ফটো উপলব্ধ	768 নাম : নেহা ৰাম পিতাৰ নাম: ৰাজ কুমাৰ ৰাম ঘৰ নং : 64 বয়স : 23 লিঙ্গ : মহিলা	HXX1353846 ফটো উপলব্ধ
769 নাম : লগন সিং তামাং পিতাৰ নাম: বুধ বাহাদুৰ তামাং ঘৰ নং : 64 বয়স : 21 লিঙ্গ : পুৰুষ	HXX1890201 ফটো উপলব্ধ	770 নাম : মঞ্জু তামাং পিতাৰ নাম: বেলিৰাম তামাং ঘৰ নং : ৬৪ ক বয়স : 27 লিঙ্গ : মহিলা	HXX0204396 ফটো উপলব্ধ	771 নাম : পবিত্ৰা সোনাৰ স্বামীৰ নাম: হৰু সোনাৰ ঘৰ নং : ৬৪ ক বয়স : 57 লিঙ্গ : মহিলা	HXX1422229 ফটো উপলব্ধ
772 নাম : সুৰজ ছেত্ৰী পিতাৰ নাম: কৃষ্ণ বাহাদুৰ ছেত্ৰী ঘৰ নং : ৬৪ ক বয়স : 40 লিঙ্গ : পুৰুষ	HXX1422534 ফটো উপলব্ধ	773 নাম : পূজা তামাং পিতাৰ নাম: প্ৰেম বাহাদুৰ তামাং ঘৰ নং : ৬৪ ক বয়স : 36 লিঙ্গ : মহিলা	HXX1430578 ফটো উপলব্ধ	774 নাম : বিশাল তামাং পিতাৰ নাম: চন্দ্ৰ বাহাদুৰ তামাং ঘৰ নং : ৬৪ ক বয়স : 33 লিঙ্গ : পুৰুষ	HXX1430594 ফটো উপলব্ধ
775 নাম : দাদি ৰাম তামাং পিতাৰ নাম: ইন্দিৰা কুমাৰ তামাং ঘৰ নং : ৬৫ বয়স : 56 লিঙ্গ : পুৰুষ	HXX0004044 ফটো উপলব্ধ	776 নাম : সিং বাহাদুৰ তামাং পিতাৰ নাম: বৰ্ণ বাহাদুৰ তামাং ঘৰ নং : ৬৫ বয়স : 55 লিঙ্গ : পুৰুষ	HXX1218692 ফটো উপলব্ধ	777 নাম : ৰতন তামাং পিতাৰ নাম: ধন ৰাজ তামাং ঘৰ নং : ৬৫ বয়স : 54 লিঙ্গ : পুৰুষ	HXX1423839 ফটো উপলব্ধ
778 নাম : কুমাৰী তামাং স্বামীৰ নাম: ৰাম কুমাৰ তামাং ঘৰ নং : 65 বয়স : 54 লিঙ্গ : মহিলা	HXX8237443 ফটো উপলব্ধ	779 নাম : দিল মায়্যা তামাং স্বামীৰ নাম: দাদি ৰাম তামাং ঘৰ নং : ৬৫ বয়স : 51 লিঙ্গ : মহিলা	HXX0004045 ফটো উপলব্ধ	780 নাম : ফুল মায়্যা তামাং স্বামীৰ নাম: ৰতন তামাং ঘৰ নং : ৬৫ বয়স : 45 লিঙ্গ : মহিলা	HXX1423821 ফটো উপলব্ধ



781 নাম : জীবন তামাং পিতাৰ নাম: ৰাম কুমাৰ তামাং ঘৰ নং : 65 বয়স : 36 লিঙ্গ : পুৰুষ	HXX8237421 ফটো উপলব্ধ	782 নাম : হৰী মায়া তামাং পিতাৰ নাম: ৰাম বাহাদুৰ তামাং ঘৰ নং : ৬৫ বয়স : 35 লিঙ্গ : মহিলা	HXX1423565 ফটো উপলব্ধ	783 নাম : কুমাৰী তামাং স্বামীৰ নাম: সঞ্জীৱ তামাং ঘৰ নং : ৬৫ বয়স : 33 লিঙ্গ : মহিলা	HXX0460550 ফটো উপলব্ধ
784 নাম : ৰাম বাহাদুৰ তামাং পিতাৰ নাম: দন্দী ৰাম তামাং ঘৰ নং : ৬৫ বয়স : 32 লিঙ্গ : পুৰুষ	HXX1423805 ফটো উপলব্ধ	785 নাম : গংগা তামাং পিতাৰ নাম: দদিৰাম তামাং ঘৰ নং : ৬৫ বয়স : 31 লিঙ্গ : মহিলা	HXX0158147 ফটো উপলব্ধ	786 নাম : তিল বাহাদুৰ তামাং পিতাৰ নাম: ৰাম কুমাৰ তামাং ঘৰ নং : 65 বয়স : 31 লিঙ্গ : পুৰুষ	HXX8243569 ফটো উপলব্ধ
787 নাম : জোতি তামাং স্বামীৰ নাম: জীৱন তামাং ঘৰ নং : 65 বয়স : 29 লিঙ্গ : মহিলা	HXX0570853 ফটো উপলব্ধ	788 নাম : ৰাহুল তামাং পিতাৰ নাম: চন্দ্ৰ কুমাৰ তামাং ঘৰ নং : 65 বয়স : 20 লিঙ্গ : পুৰুষ	PSO0118307 ফটো উপলব্ধ	789 নাম : গংগা বাহাদুৰ লামা পিতাৰ নাম: নৰ বাহাদুৰ লামা ঘৰ নং : 65গ বয়স : 70 লিঙ্গ : পুৰুষ	HXX0495788 ফটো উপলব্ধ
790 নাম : মনোজ কুমাৰ চুৰ্বা পিতাৰ নাম: মন বাহাদুৰ চুৰ্বা ঘৰ নং : ৬৬ বয়স : 55 লিঙ্গ : পুৰুষ	HXX1333863 ফটো উপলব্ধ	791 নাম : লক্ষী মায়া প্ৰধান স্বামীৰ নাম: অৰ্জুন প্ৰধান ঘৰ নং : ৬৬ বয়স : 48 লিঙ্গ : মহিলা	HXX0004049 ফটো উপলব্ধ	792 নাম : সাগৰু ৰাই পিতাৰ নাম: বল বাহাদুৰ ৰাই ঘৰ নং : ৬৬ বয়স : 46 লিঙ্গ : পুৰুষ	HXX1333780 ফটো উপলব্ধ
793 নাম : গীত প্ৰধান পিতাৰ নাম: চেৰ বাহাদুৰ প্ৰধান ঘৰ নং : ৬৬ বয়স : 43 লিঙ্গ : মহিলা	HXX0460949 ফটো উপলব্ধ	794 নাম : চপ্পা প্ৰধান পিতাৰ নাম: গোপাল প্ৰধান ঘৰ নং : ৬৬ বয়স : 41 লিঙ্গ : মহিলা	HXX0460733 ফটো উপলব্ধ	795 নাম : লক্ষী ৰানা স্বামীৰ নাম: অমৰ ৰানা ঘৰ নং : ৬৬ বয়স : 41 লিঙ্গ : মহিলা	HXX0460790 ফটো উপলব্ধ
796 নাম : ৰূপা ৰাই স্বামীৰ নাম: সাগৰ ৰাই ঘৰ নং : ৬৬ বয়স : 38 লিঙ্গ : মহিলা	HXX1333848 ফটো উপলব্ধ	797 নাম : সুমন প্ৰধান পিতাৰ নাম: গোপাল প্ৰধান ঘৰ নং : ৬৬ বয়স : 37 লিঙ্গ : মহিলা	HXX0460824 ফটো উপলব্ধ	798 নাম : বিজয় দলবেৰা পিতাৰ নাম: চৰচুনো দলবেৰা ঘৰ নং : ৬৬ বয়স : 36 লিঙ্গ : পুৰুষ	HXX1333244 ফটো উপলব্ধ
E 799 নাম : সীতা দলবেৰা স্বামীৰ নাম: বিজয় দলবেৰা ঘৰ নং : ৬৬ বয়স : 34 লিঙ্গ : মহিলা	HXX1333236 ফটো উপলব্ধ	800 নাম : বিশাল প্ৰধান পিতাৰ নাম: অৰ্জুন প্ৰধান ঘৰ নং : ৬৬ বয়স : 33 লিঙ্গ : পুৰুষ	HXX0461798 ফটো উপলব্ধ	801 নাম : অঞ্জলী প্ৰধান পিতাৰ নাম: গোপাল প্ৰধান ঘৰ নং : ৬৬ বয়স : 33 লিঙ্গ : মহিলা	HXX0462028 ফটো উপলব্ধ
802 নাম : মহন প্ৰধান পিতাৰ নাম: গোপাল প্ৰধান ঘৰ নং : ৬৬ বয়স : 31 লিঙ্গ : পুৰুষ	HXX0460857 ফটো উপলব্ধ	803 নাম : দিপা প্ৰধান পিতাৰ নাম: অৰ্জুন প্ৰধান ঘৰ নং : ৬৬ বয়স : 31 লিঙ্গ : মহিলা	HXX0461822 ফটো উপলব্ধ	804 নাম : বিজয় প্ৰধান পিতাৰ নাম: অৰ্জুন প্ৰধান ঘৰ নং : ৬৬ বয়স : 29 লিঙ্গ : পুৰুষ	HXX0461491 ফটো উপলব্ধ
805 নাম : সঞ্জয় প্ৰধান পিতাৰ নাম: অৰ্জুন প্ৰধান ঘৰ নং : ৬৬ বয়স : 27 লিঙ্গ : পুৰুষ	HXX0196477 ফটো উপলব্ধ	806 নাম : ইন্দ্ৰ কুমাৰ প্ৰধান পিতাৰ নাম: অৰ্জুন প্ৰধান ঘৰ নং : ৬৬ বয়স : 27 লিঙ্গ : পুৰুষ	HXX0461541 ফটো উপলব্ধ	807 নাম : তিল কুঃ প্ৰধান পিতাৰ নাম: গোপাল প্ৰধান ঘৰ নং : ৬৬ বয়স : 26 লিঙ্গ : পুৰুষ	HXX0461038 ফটো উপলব্ধ
808 নাম : বিমলা প্ৰধান স্বামীৰ নাম: ইন্দ্ৰ কুমাৰ প্ৰধান ঘৰ নং : ৬৬ বয়স : 25 লিঙ্গ : মহিলা	HXX0461764 ফটো উপলব্ধ	809 নাম : সুৰেশ সোনাৰ পিতাৰ নাম: ওম নাথ সোনাৰ ঘৰ নং : ৬৭ বয়স : 56 লিঙ্গ : পুৰুষ	HXX1461458 ফটো উপলব্ধ	810 নাম : জীবন থাপা পিতাৰ নাম: ভক্ত বাহাদুৰ থাপা ঘৰ নং : 67 বয়স : 20 লিঙ্গ : পুৰুষ	PSO0064725 ফটো উপলব্ধ



811	PSO0019331	ফটো উপলব্ধ	812	HXX0004050	ফটো উপলব্ধ	813	HXX1423607	ফটো উপলব্ধ
নাম : ৰোহিত ৰাই পিতাৰ নাম : পঞ্চ ৰাই ঘৰ নং : 68 বয়স : 21 লিঙ্গ : পুৰুষ			নাম : মনমায়া স্বামীৰ নাম : মেঘ নাথ ঘৰ নং : 69 বয়স : 61 লিঙ্গ : মহিলা			নাম : তেজ বাহাদুৰ তামাং পিতাৰ নাম : ৰাম বাহাদুৰ তামাং ঘৰ নং : 69 বয়স : 58 লিঙ্গ : পুৰুষ		
814	HXX0004051	ফটো উপলব্ধ	815	HXX0004052	ফটো উপলব্ধ	816	HXX1423615	ফটো উপলব্ধ
নাম : মীলন তামাং লামা পিতাৰ নাম : হিন্দীৰা কুমাৰ তামাং ঘৰ নং : 69 বয়স : 50 লিঙ্গ : পুৰুষ			নাম : দেও মায়ী তামাং স্বামীৰ নাম : মীলন তামাং লামা ঘৰ নং : 69 বয়স : 48 লিঙ্গ : মহিলা			নাম : সুনীল তামাং পিতাৰ নাম : কাঞ্চী তামাং ঘৰ নং : 69 বয়স : 46 লিঙ্গ : পুৰুষ		
817	HXX0368035	ফটো উপলব্ধ	818	HXX1178623	ফটো উপলব্ধ	819	HXX1178581	ফটো উপলব্ধ
নাম : অৰ্জুন তামাং লামা পিতাৰ নাম : মীলন তামাং লামা ঘৰ নং : 69 বয়স : 27 লিঙ্গ : পুৰুষ			নাম : সন্তোশ তামাং লামা পিতাৰ নাম : মীলন তামাং লামা ঘৰ নং : 69 বয়স : 24 লিঙ্গ : পুৰুষ			নাম : বিনা লামা স্বামীৰ নাম : কৰণ তামাং লামা ঘৰ নং : 69 বয়স : 23 লিঙ্গ : মহিলা		
820	HXX1423623	ফটো উপলব্ধ	821	HXX0164459	ফটো উপলব্ধ	822	HXX1176650	ফটো উপলব্ধ
নাম : বিনা তামাং পিতাৰ নাম : মন বাহাদুৰ তামাং ঘৰ নং : 69 বয়স : 23 লিঙ্গ : মহিলা			নাম : চাংগে বাহাদুৰ চেৰপা পিতাৰ নাম : নাদাৰী চেৰপা ঘৰ নং : 90 বয়স : 65 লিঙ্গ : পুৰুষ			নাম : চঞ্জু মায়ী চেৰপা স্বামীৰ নাম : সংগে বাহাদুৰ চেৰপা ঘৰ নং : 90 বয়স : 63 লিঙ্গ : মহিলা		
823	HXX0004053	ফটো উপলব্ধ	824	HXX0004054	ফটো উপলব্ধ	825	HXX0004055	ফটো উপলব্ধ
নাম : দুৰ্গা বাহাদুৰ পিতাৰ নাম : অক্ষয় বগ ঘৰ নং : 90 বয়স : 60 লিঙ্গ : পুৰুষ			নাম : ইন্দ্ৰ মায়ী তামাং স্বামীৰ নাম : দুৰ্গা বাহাদুৰ তামাং ঘৰ নং : 90 বয়স : 56 লিঙ্গ : মহিলা			নাম : কৃষ্ণা কুমাৰ তামাং পিতাৰ নাম : অমৰ বাহাদুৰ তামাং ঘৰ নং : 90 বয়স : 50 লিঙ্গ : পুৰুষ		
826	HXX0460592	ফটো উপলব্ধ	827	HXX1176858	ফটো উপলব্ধ	828	HXX0368076	ফটো উপলব্ধ
নাম : দুলশী চেৰপা পিতাৰ নাম : চাংগে বাহাদুৰ চেৰপা ঘৰ নং : 90 বয়স : 45 লিঙ্গ : পুৰুষ			নাম : অনু চেৰপা পিতাৰ নাম : চাংগে চেৰপা ঘৰ নং : 90 বয়স : 36 লিঙ্গ : মহিলা			নাম : বিনা লামা তামাং পিতাৰ নাম : দুৰ্গা বাহাদুৰ লামা তামাং ঘৰ নং : 90 বয়স : 35 লিঙ্গ : মহিলা		
829	HXX0431940	ফটো উপলব্ধ	830	HXX0164525	ফটো উপলব্ধ	831	HXX7246200	ফটো উপলব্ধ
নাম : প্ৰিয়া তামাং চেৰপা স্বামীৰ নাম : শক্তি চেৰপা ঘৰ নং : 90 বয়স : 34 লিঙ্গ : মহিলা			নাম : দেবা চেৰপা পিতাৰ নাম : চাংগেবা চেৰপা ঘৰ নং : 90 বয়স : 33 লিঙ্গ : পুৰুষ			নাম : পূৰ্ণবাহাদুৰ তামাং পিতাৰ নাম : দুৰ্গাবাহাদুৰ তামাং ঘৰ নং : 90 বয়স : 33 লিঙ্গ : পুৰুষ		
832	HXX7246211	ফটো উপলব্ধ	833	HXX0164798	ফটো উপলব্ধ	834	HXX0368118	ফটো উপলব্ধ
নাম : কুল বাহাদুৰ তামাং পিতাৰ নাম : দুৰ্গা বাহাদুৰ তামাং ঘৰ নং : 90 বয়স : 32 লিঙ্গ : পুৰুষ			নাম : তেমবা চেৰপা পিতাৰ নাম : চাংগেবা চেৰপা ঘৰ নং : 90 বয়স : 30 লিঙ্গ : পুৰুষ			নাম : ভক্তিমায়ী তামাং স্বামীৰ নাম : কৃষ্ণ কুমাৰ তামাং ঘৰ নং : 90 বয়স : 30 লিঙ্গ : মহিলা		
835	HXX0340406	ফটো উপলব্ধ	836	HXX0165266	ফটো উপলব্ধ	837	HXX1176270	ফটো উপলব্ধ
নাম : বীনা তামাং স্বামীৰ নাম : পূৰ্ণ বাহাদুৰ তামাং ঘৰ নং : 90 বয়স : 29 লিঙ্গ : মহিলা			নাম : জ্ঞান বাহাদুৰ তামাং পিতাৰ নাম : দুৰ্গা বাহাদুৰ তামাং ঘৰ নং : 90 বয়স : 29 লিঙ্গ : পুৰুষ			নাম : পূজা চেৰপা পিতাৰ নাম : দেব চেৰপা ঘৰ নং : 90 বয়স : 27 লিঙ্গ : মহিলা		
838	HXX0340778	ফটো উপলব্ধ	839	PSO0090795	ফটো উপলব্ধ	840	PSO0091447	ফটো উপলব্ধ
নাম : জানকি তামাং স্বামীৰ নাম : কুল বাহাদুৰ তামাং ঘৰ নং : 90 বয়স : 26 লিঙ্গ : মহিলা			নাম : গোমা মায়ী তামাং পিতাৰ নাম : সন্ত বাহাদুৰ তামাং ঘৰ নং : 70 বয়স : 26 লিঙ্গ : মহিলা			নাম : ইব্ৰাজ প্ৰধান পিতাৰ নাম : অমৰ প্ৰধান ঘৰ নং : 70 বয়স : 23 লিঙ্গ : পুৰুষ		



841	PSO0085910	ফটো উপলব্ধ	842	HXX0004056	ফটো উপলব্ধ	843	HXX0004057	ফটো উপলব্ধ
নাম : আশা তামাং পিতাৰ নাম: সন্ত বাহাদুৰ তামাং ঘৰ নং : 70 বয়স : 21 লিঙ্গ : মহিলা			নাম : চান্তা বাহাদুৰ তামাং পিতাৰ নাম: অম্বৰ বাহাদুৰ তামাং ঘৰ নং : ৭০ক বয়স : 48 লিঙ্গ : পুৰুষ			নাম : চেত বাহাদুৰ তামাং পিতাৰ নাম: অম্বৰ বাহাদুৰ তামাং ঘৰ নং : ৭১ বয়স : 51 লিঙ্গ : পুৰুষ		
844	HXX0004058	ফটো উপলব্ধ	845	HXX0004059	ফটো উপলব্ধ	846	HXX7246404	ফটো উপলব্ধ
নাম : মেম মায়ী তামাং স্বামীৰ নাম: শ্বেত বাহাদুৰ তামাং ঘৰ নং : ৭১ বয়স : 46 লিঙ্গ : মহিলা			নাম : বিজয় লামা পিতাৰ নাম: লেফিটনংট অম্বৰ বাঃ লামা ঘৰ নং : ৭১ বয়স : 43 লিঙ্গ : পুৰুষ			নাম : পুনম লামা স্বামীৰ নাম: বিজয় লামা ঘৰ নং : ৭১ বয়স : 37 লিঙ্গ : মহিলা		
847	HXX7246528	ফটো উপলব্ধ	848	PSO0087445	ফটো উপলব্ধ	849	HXX72464040	ফটো উপলব্ধ
নাম : চুক মায়ী তামাং স্বামীৰ নাম: নৰ বাহাদুৰ তামাং ঘৰ নং : ৭১ বয়স : 33 লিঙ্গ : মহিলা			নাম : নিৰজ লামা পিতাৰ নাম: লাল বাহাদুৰ লামা ঘৰ নং : 71 বয়স : 33 লিঙ্গ : পুৰুষ			নাম : বুপা লামা পিতাৰ নাম: শেঠ বা লামা ঘৰ নং : ৭১ বয়স : 30 লিঙ্গ : মহিলা		
850	HXX0460972	ফটো উপলব্ধ	851	HXX0460907	ফটো উপলব্ধ	852	HXX0166207	ফটো উপলব্ধ
নাম : সুমিত্ৰা তামাং স্বামীৰ নাম: প্ৰেম তামাং ঘৰ নং : ৭১ বয়স : 30 লিঙ্গ : মহিলা			নাম : কল্পনা তামাং স্বামীৰ নাম: ভীম বাহাদুৰ তামাং ঘৰ নং : ৭১ বয়স : 29 লিঙ্গ : মহিলা			নাম : প্ৰেম তামাং পিতাৰ নাম: চেত বাহাদুৰ তামাং ঘৰ নং : ৭১ বয়স : 27 লিঙ্গ : পুৰুষ		
853	HXX0166249	ফটো উপলব্ধ	854	HXX0342089	ফটো উপলব্ধ	855	PSO0075309	ফটো উপলব্ধ
নাম : মিলন লামা পিতাৰ নাম: বিজয় লামা ঘৰ নং : ৭১ বয়স : 27 লিঙ্গ : পুৰুষ			নাম : ভিম বাহাদুৰ তামাং পিতাৰ নাম: চেত বাহাদুৰ তামাং ঘৰ নং : ৭১ বয়স : 26 লিঙ্গ : পুৰুষ			নাম : ইশা লামা পিতাৰ নাম: বিজয় ঘৰ নং : 71 বয়স : 20 লিঙ্গ : মহিলা		
856	HXX0004060	ফটো উপলব্ধ	857	HXX0550624	ফটো উপলব্ধ	858	PSO0076448	ফটো উপলব্ধ
নাম : বিষ্ণুমায়া লামা স্বামীৰ নাম: অম্বৰ বাঃ ঘৰ নং : ৭১ বয়স : 91 লিঙ্গ : মহিলা			নাম : দিল বাঃ বাই পিতাৰ নাম: বুপধন বাই ঘৰ নং : ৭১ বয়স : 64 লিঙ্গ : পুৰুষ			নাম : প্ৰেম ৰাজ তামাং পিতাৰ নাম: প্ৰেম বাহাদুৰ তামাং ঘৰ নং : 72 বয়স : 62 লিঙ্গ : পুৰুষ		
859	HXX0004061	ফটো উপলব্ধ	860	HXX0550616	ফটো উপলব্ধ	861	HXX1218825	ফটো উপলব্ধ
নাম : বোম কুমাৰ তামাং পিতাৰ নাম: অম্বৰ বাহাদুৰ তামাং ঘৰ নং : ৭১ বয়স : 54 লিঙ্গ : পুৰুষ			নাম : দেৱী বাই স্বামীৰ নাম: দিল বাঃ বাই ঘৰ নং : ৭১ বয়স : 53 লিঙ্গ : মহিলা			নাম : প্ৰেম বাহাদুৰ তামাং পিতাৰ নাম: জীত বাহাদুৰ তামাং ঘৰ নং : ৭১ বয়স : 53 লিঙ্গ : পুৰুষ		
E 862	HXX0004062	ফটো উপলব্ধ	863	HXX0004063	ফটো উপলব্ধ	864	HXX1886456	ফটো উপলব্ধ
নাম : বাম কুমাৰ তামাং পিতাৰ নাম: অম্বৰ বাহাদুৰ তামাং ঘৰ নং : ৭১ বয়স : 52 লিঙ্গ : পুৰুষ			নাম : বান মায়ী তামাং স্বামীৰ নাম: বোম কুমাৰ তামাং ঘৰ নং : ৭১ বয়স : 50 লিঙ্গ : মহিলা			নাম : পদম বাহাদুৰ তামাং পিতাৰ নাম: দাৰা তামাং ঘৰ নং : 72 বয়স : 48 লিঙ্গ : পুৰুষ		
E 865	HXX0004064	ফটো উপলব্ধ	866	HXX1572429	ফটো উপলব্ধ	867	HXX1572437	ফটো উপলব্ধ
নাম : বিন মায়ী তামাং স্বামীৰ নাম: বাম কুমাৰ তামাং ঘৰ নং : ৭১ বয়স : 46 লিঙ্গ : মহিলা			নাম : ৰত্ন বাঃ তামাং পিতাৰ নাম: নৰ বাঃ তামাং ঘৰ নং : ৭১ বয়স : 41 লিঙ্গ : পুৰুষ			নাম : গৌৰী মায়ী তামাং স্বামীৰ নাম: ৰত্ন বাঃ তামাং ঘৰ নং : ৭১ বয়স : 40 লিঙ্গ : মহিলা		
868	HXX0166538	ফটো উপলব্ধ	869	HXX1661206	ফটো উপলব্ধ	870	HXX1352178	ফটো উপলব্ধ
নাম : জ্ঞানীয়ায়া লামা পিতাৰ নাম: অম্বৰবাহাদুৰ লামা ঘৰ নং : ৭১ বয়স : 39 লিঙ্গ : মহিলা			নাম : নন্দলাল তামাং পিতাৰ নাম: মনি বাম তামাং ঘৰ নং : ৭১ বয়স : 38 লিঙ্গ : পুৰুষ			নাম : কাঞ্চী তামাং পিতাৰ নাম: বাম বাহাদুৰ তামাং ঘৰ নং : ৭১ বয়স : 36 লিঙ্গ : মহিলা		



871 নাম : কুমাৰ তামাং পিতাৰ নাম: বমকুমাৰ তামাং ঘৰ নং : ৭২ বয়স : 36 লিঙ্গ : পুৰুষ	HXX0166595 ফটো উপলব্ধ	872 নাম : চন্দ লামা পিতাৰ নাম: বমকুমাৰ লামা ঘৰ নং : ৭২ বয়স : 34 লিঙ্গ : মহিলা	HXX7246506 ফটো উপলব্ধ	873 নাম : সন্দিয়া তামাং পিতাৰ নাম: বমকুমাৰ লামা ঘৰ নং : ৭২ বয়স : 31 লিঙ্গ : মহিলা	HXX7246051 ফটো উপলব্ধ
874 নাম : প্ৰিয়া মগৰ স্বামীৰ নাম: বিৰ্থ বাহাদুৰ ৰায় ঘৰ নং : 72 বয়স : 30 লিঙ্গ : মহিলা	PSO0082636 ফটো উপলব্ধ	875 নাম : দিপক তামাং পিতাৰ নাম: ৰাম কুমাৰ তামাং ঘৰ নং : ৭২ বয়স : 29 লিঙ্গ : পুৰুষ	HXX0460980 ফটো উপলব্ধ	876 নাম : পূৰ্ব তামাং পিতাৰ নাম: ৰাম কুমাৰ তামাং ঘৰ নং : 72 বয়স : 29 লিঙ্গ : পুৰুষ	HXX1891142 ফটো উপলব্ধ
877 নাম : গোপাল তামাং পিতাৰ নাম: ৰামকুমাৰ তামাং ঘৰ নং : ৭২ বয়স : 28 লিঙ্গ : পুৰুষ	HXX0167106 ফটো উপলব্ধ	878 নাম : ফুৰ্প তামাং স্বামীৰ নাম: পূৰ্ব তামাং ঘৰ নং : 72 বয়স : 27 লিঙ্গ : মহিলা	HXX1891134 ফটো উপলব্ধ	879 নাম : বীৰ বাহাদুৰ তামাং পিতাৰ নাম: কুমাৰ তামাং ঘৰ নং : ৭২ বয়স : 26 লিঙ্গ : পুৰুষ	HXX0377267 ফটো উপলব্ধ
880 নাম : পাচাং লামা মাতৃৰ নাম: জ্ঞানী মায়ী লামা ঘৰ নং : ৭২ বয়স : 25 লিঙ্গ : পুৰুষ	HXX0431973 ফটো উপলব্ধ	881 নাম : পিংকী তামাং স্বামীৰ নাম: দিপক তামাং ঘৰ নং : ৭২ বয়স : 25 লিঙ্গ : মহিলা	HXX0538835 ফটো উপলব্ধ	882 নাম : বীৰ্থ বাহাদুৰ ৰাই পিতাৰ নাম: দিল্ৰু ৰাই ঘৰ নং : 72 বয়স : 25 লিঙ্গ : পুৰুষ	HXX1861913 ফটো উপলব্ধ
883 নাম : শান্তি মায়ী তামাং পিতাৰ নাম: প্ৰেম ৰাজ তামাং ঘৰ নং : 72 বয়স : 21 লিঙ্গ : মহিলা	PSO0076455 ফটো উপলব্ধ	884 নাম : অঞ্জলী তামাং পিতাৰ নাম: বোম কুমাৰ তামাং ঘৰ নং : 72 বয়স : 19 লিঙ্গ : মহিলা	PSO0111310 ফটো উপলব্ধ	885 নাম : গোবিন্দ চন্খাল পিতাৰ নাম: চটু চন্খাল ঘৰ নং : ৭২ ঘ বয়স : 61 লিঙ্গ : পুৰুষ	HXX1411826 ফটো উপলব্ধ
886 নাম : গোমা চন্খাল স্বামীৰ নাম: গোবিন্দ চন্খাল ঘৰ নং : ৭২ ঘ বয়স : 51 লিঙ্গ : মহিলা	HXX1411834 ফটো উপলব্ধ	887 নাম : মন মায়ী ৰানা স্বামীৰ নাম: ৰাম বাহাদুৰ ৰানা ঘৰ নং : 72 ক বয়স : 38 লিঙ্গ : মহিলা	HXX1883636 ফটো উপলব্ধ	888 নাম : ৰাম বাহাদুৰ ৰানা পিতাৰ নাম: নৰ বাহাদুৰ ৰানা ঘৰ নং : 72 খ বয়স : 44 লিঙ্গ : পুৰুষ	HXX1883792 ফটো উপলব্ধ
889 নাম : লামচি চেৰপা স্বামীৰ নাম: লাকপা চেৰপা ঘৰ নং : ৭৩ বয়স : 52 লিঙ্গ : মহিলা	HXX0004067 ফটো উপলব্ধ	890 নাম : গনেশ বাহাদুৰ তামাং লামা পিতাৰ নাম: অম্বৰ ঘৰ নং : ৭৩ বয়স : 49 লিঙ্গ : পুৰুষ	HXX0004065 ফটো উপলব্ধ	891 নাম : প্ৰেমমায়ী স্বামীৰ নাম: গণেশ বাঃ ঘৰ নং : ৭৩ বয়স : 48 লিঙ্গ : মহিলা	HXX0004066 ফটো উপলব্ধ
892 নাম : চৰিপ ভূমিজ পিতাৰ নাম: মহাবীৰ ভূমিজ ঘৰ নং : ৭৩ বয়স : 48 লিঙ্গ : পুৰুষ	HXX1412725 ফটো উপলব্ধ	893 নাম : পৰমীলা ভূমিজ পিতাৰ নাম: ৰজু ভূমিজ ঘৰ নং : ৭৩ বয়স : 44 লিঙ্গ : মহিলা	HXX1412733 ফটো উপলব্ধ	894 নাম : সীতা থাপা স্বামীৰ নাম: মান বাহাদুৰ থাপা ঘৰ নং : ৭৩ বয়স : 39 লিঙ্গ : মহিলা	HXX0004068 ফটো উপলব্ধ
895 নাম : ফুদোমা শেৰপা স্বামীৰ নাম: সুমন শেৰপা ঘৰ নং : 73 বয়স : 28 লিঙ্গ : মহিলা	HXX1432046 ফটো উপলব্ধ	896 নাম : ফুল মায়ী তামাং পিতাৰ নাম: ৰাজেশ তামাং ঘৰ নং : 73 বয়স : 25 লিঙ্গ : মহিলা	HXX1864776 ফটো উপলব্ধ	897 নাম : বিনা মায়ী তামাং পিতাৰ নাম: মান বাহাদুৰ তামাং ঘৰ নং : 73 বয়স : 24 লিঙ্গ : মহিলা	HXX1222553 ফটো উপলব্ধ
898 নাম : প্ৰিয়া থাপা পিতাৰ নাম: মন বাহাদুৰ থাপা ঘৰ নং : 73 বয়স : 23 লিঙ্গ : মহিলা	HXX0561753 ফটো উপলব্ধ	899 নাম : আনসু থাপা পিতাৰ নাম: মন বাহাদুৰ থাপা ঘৰ নং : 73 বয়স : 21 লিঙ্গ : মহিলা	HXX1875962 ফটো উপলব্ধ	900 নাম : মন চেৰপা পিতাৰ নাম: লকপা ঘৰ নং : 73 বয়স : 21 লিঙ্গ : পুৰুষ	PSO0064485 ফটো উপলব্ধ



901 নাম : বাৰ্জেশ্বৰ তামাং পিতাৰ নাম: মন বাহাদুৰ তামাং ঘৰ নং : ৭৩ গ বয়স : 61 লিঙ্গ : পুৰুষ	HXX0355073 ফটো উপলব্ধ	# 902 নাম : ধন মায়া তামাং স্বামীৰ নাম: বাৰ্জেশ্বৰ তামাং ঘৰ নং : ৭৩ গ বয়স : 57 লিঙ্গ : মহিলা	HXX0392886 ফটো উপলব্ধ	903 নাম : তিল বাহাদুৰ তামাং পিতাৰ নাম: বাৰ্মী প্ৰসাদ তামাং ঘৰ নং : ৭৩ ক বয়স : 80 লিঙ্গ : পুৰুষ	HXX1678119 ফটো উপলব্ধ
904 নাম : গংগা মায়া তামাং স্বামীৰ নাম: তিল বাহাদুৰ তামাং ঘৰ নং : ৭৩ ক বয়স : 70 লিঙ্গ : মহিলা	HXX0542712 ফটো উপলব্ধ	905 নাম : বুদ্ধিমায়া তামাং পিতাৰ নাম: অকল বাঃ ঘৰ নং : 73 ক বয়স : 59 লিঙ্গ : মহিলা	HXX1937822 ফটো উপলব্ধ	906 নাম : পদম তামাং পিতাৰ নাম: তিল বাহাদুৰ তামাং ঘৰ নং : 73 ক বয়স : 45 লিঙ্গ : পুৰুষ	HXX1860782 ফটো উপলব্ধ
907 নাম : লাল সিং তামাং পিতাৰ নাম: তিল বাহাদুৰ তামাং ঘৰ নং : ৭৩ ক বয়স : 42 লিঙ্গ : পুৰুষ	HXX1678077 ফটো উপলব্ধ	908 নাম : দাৰা তামাং পিতাৰ নাম: লাল সিং তামাং ঘৰ নং : 31 লিঙ্গ : পুৰুষ	HXX1878685 ফটো উপলব্ধ	909 নাম : প্ৰেমা তামাং পিতাৰ নাম: তিল বাহাদুৰ তামাং ঘৰ নং : 28 লিঙ্গ : মহিলা	HXX1678184 ফটো উপলব্ধ
910 নাম : চিৰিং তামাং পিতাৰ নাম: তিল বাহাদুৰ তামাং ঘৰ নং : ৭৩ ক বয়স : 27 লিঙ্গ : পুৰুষ	HXX1678267 ফটো উপলব্ধ	911 নাম : পাচাং তামাং পিতাৰ নাম: তিল বাহাদুৰ তামাং ঘৰ নং : ৭৩ ক বয়স : 27 লিঙ্গ : পুৰুষ	HXX1678168 ফটো উপলব্ধ	912 নাম : চিতা তামাং পিতাৰ নাম: তিল বাহাদুৰ তামাং ঘৰ নং : ৭৩ ক বয়স : 25 লিঙ্গ : মহিলা	HXX1678176 ফটো উপলব্ধ
913 নাম : নিমা তামাং পিতাৰ নাম: তিল বাহাদুৰ তামাং ঘৰ নং : 73 ক বয়স : 22 লিঙ্গ : পুৰুষ	HXX1878693 ফটো উপলব্ধ	914 নাম : প্ৰিয়া তামাং পিতাৰ নাম: লাল সিং তামাং ঘৰ নং : 73 ক বয়স : 20 লিঙ্গ : মহিলা	PSO0115212 ফটো উপলব্ধ	915 নাম : পূৰ্বা লামা পিতাৰ নাম: পূৰ্জা লামা ঘৰ নং : ৭৩ খ বয়স : 45 লিঙ্গ : পুৰুষ	HXX1328822 ফটো উপলব্ধ
916 নাম : লাকপা চেৰপা পিতাৰ নাম: নিমা চাংগে চেৰপা ঘৰ নং : ৭৩ খ বয়স : 54 লিঙ্গ : পুৰুষ	HXX0004070 ফটো উপলব্ধ	917 নাম : মন বাহাদুৰ থাপা পিতাৰ নাম: বৰ্প নাৰায়ন থাপা ঘৰ নং : ৭৩ ক বয়স : 44 লিঙ্গ : পুৰুষ	HXX7238008 ফটো উপলব্ধ	918 নাম : খোগী মায়া ছেত্ৰী স্বামীৰ নাম: লোফটনংট কৃতইমান ছেত্ৰী ঘৰ নং : 74 বয়স : 60 লিঙ্গ : মহিলা	HXX0556878 ফটো উপলব্ধ
919 নাম : অৰ্জুন ছেত্ৰী পিতাৰ নাম: লোফটনংট কৃতইমান ছেত্ৰী ঘৰ নং : 74 বয়স : 29 লিঙ্গ : পুৰুষ	HXX0557611 ফটো উপলব্ধ	920 নাম : নিমা তামাং পিতাৰ নাম: দেব বাহাদুৰ তামাং ঘৰ নং : 75 বয়স : 55 লিঙ্গ : পুৰুষ	PSO0029710 ফটো উপলব্ধ	921 নাম : খেম বাহাদুৰ ছেত্ৰী পিতাৰ নাম: লাল বাহাদুৰ ছেত্ৰী ঘৰ নং : 75 বয়স : 41 লিঙ্গ : পুৰুষ	PSO0079574 ফটো উপলব্ধ
922 নাম : নিমা চেৰ্পা পিতাৰ নাম: মিন্দু চেৰ্পা ঘৰ নং : 75 বয়স : 39 লিঙ্গ : পুৰুষ	PSO0015230 ফটো উপলব্ধ	923 নাম : অনিল কুমাৰ প্ৰধান পিতাৰ নাম: দুৰ্গা বাহাদুৰ প্ৰধান ঘৰ নং : 75 বয়স : 30 লিঙ্গ : পুৰুষ	PSO0078055 ফটো উপলব্ধ	924 নাম : কৰন তামাং পিতাৰ নাম: সুৰজ তামাং ঘৰ নং : 75 বয়স : 25 লিঙ্গ : পুৰুষ	PSO0029629 ফটো উপলব্ধ
925 নাম : ফুৰটেন্জিংগ চেৰপা পিতাৰ নাম: পাসংগ চেৰপা ঘৰ নং : ৭৬ বয়স : 60 লিঙ্গ : পুৰুষ	HXX0170308 ফটো উপলব্ধ	926 নাম : গোপাল চেৰপা পিতাৰ নাম: পাচাং চেৰপা ঘৰ নং : ৭৬ বয়স : 51 লিঙ্গ : পুৰুষ	HXX0170357 ফটো উপলব্ধ	927 নাম : ধন মায়া তামাং স্বামীৰ নাম: বিকাশ তামাং ঘৰ নং : 76 বয়স : 34 লিঙ্গ : মহিলা	HXX1891621 ফটো উপলব্ধ
928 নাম : চাংলামো চেৰপা পিতাৰ নাম: ফুৰটেন্জিংগ চেৰপা ঘৰ নং : 76 বয়স : 26 লিঙ্গ : মহিলা	HXX1894898 ফটো উপলব্ধ	929 নাম : অজয় চেৰপা পিতাৰ নাম: গোপাল চেৰপা ঘৰ নং : 76 বয়স : 25 লিঙ্গ : পুৰুষ	PSO0069252 ফটো উপলব্ধ	930 নাম : চন্দীপ তামাং পিতাৰ নাম: লাল বাহাদুৰ তামাং ঘৰ নং : 76 বয়স : 24 লিঙ্গ : পুৰুষ	PSO0097204 ফটো উপলব্ধ



931 নাম : মন কুমাৰ ছেত্ৰী পিতাৰ নাম: প্ৰেম বাহাদুৰ ছেত্ৰী ঘৰ নং : 77 বয়স : 40 লিঙ্গ : পুৰুষ	PSO0065821 ফটো উপলব্ধ	932 নাম : সুনিতা ছেত্ৰী স্বামীৰ নাম: মন কুমাৰ ছেত্ৰী ঘৰ নং : 77 বয়স : 30 লিঙ্গ : মহিলা	PSO0067322 ফটো উপলব্ধ	933 নাম : ৰীতা চেৰপা পিতাৰ নাম: পদম চেৰপা ঘৰ নং : 81 বয়স : 40 লিঙ্গ : মহিলা	PSO0026229 ফটো উপলব্ধ
934 নাম : কৃষ্ণ অধিকাৰী পিতাৰ নাম: বিষ্ণু অধিকাৰী ঘৰ নং : 82 খ বয়স : 34 লিঙ্গ : পুৰুষ	HXX1810384 ফটো উপলব্ধ	935 নাম : ববিতা অধিকাৰী দাহাল স্বামীৰ নাম: কৃষ্ণ অধিকাৰী ঘৰ নং : 82খ বয়স : 25 লিঙ্গ : মহিলা	PSO0033019 ফটো উপলব্ধ	936 নাম : নেত্ৰ প্ৰ. নেওপানী পিতাৰ নাম: দিননাথ নেওপানী ঘৰ নং : 95 বয়স : 32 লিঙ্গ : পুৰুষ	HXX7245887 ফটো উপলব্ধ
937 নাম : তেজ বাহাদুৰ ছেত্ৰী পিতাৰ নাম: ধন বাহাদুৰ ছেত্ৰী ঘৰ নং : 96 বয়স : 20 লিঙ্গ : পুৰুষ	PSO0106443 ফটো উপলব্ধ	938 নাম : সোভা কুমাৰী দাহাল স্বামীৰ নাম: মেঘনাথ দাহাল ঘৰ নং : 98 বয়স : 37 লিঙ্গ : মহিলা	HXX0003457 ফটো উপলব্ধ	939 নাম : অনিতা ছেত্ৰী মাতৃৰ নাম: মনমায়া ছেত্ৰী ঘৰ নং : 99 বয়স : 25 লিঙ্গ : মহিলা	PSO0083428 ফটো উপলব্ধ
940 নাম : নাৰায়ন ছেত্ৰী পিতাৰ নাম: চেৰ বাহাদুৰ ঘৰ নং : 99 খ বয়স : 59 লিঙ্গ : পুৰুষ	HXX2239238 ফটো উপলব্ধ	941 নাম : দুৰ্গামায়া ছেত্ৰী স্বামীৰ নাম: নাৰায়ন ছেত্ৰী ঘৰ নং : 99 খ বয়স : 55 লিঙ্গ : মহিলা	HXX2239249 ফটো উপলব্ধ	942 নাম : সবিতা ছেত্ৰী পিতাৰ নাম: নাৰায়ন ছেত্ৰী ঘৰ নং : 99খ বয়স : 32 লিঙ্গ : মহিলা	HXX2239227 ফটো উপলব্ধ
943 নাম : গগন ছেত্ৰী পিতাৰ নাম: নাৰায়ন ছেত্ৰী ঘৰ নং : 99খ বয়স : 25 লিঙ্গ : পুৰুষ	HXX0505727 ফটো উপলব্ধ	944 নাম : সোণী চেৰপা পিতাৰ নাম: দুৰ্গা চেৰপা ঘৰ নং : 101 বয়স : 21 লিঙ্গ : মহিলা	PSO0028027 ফটো উপলব্ধ	945 নাম : কৃষ্ণ অধিকাৰী পিতাৰ নাম: লেখ নাথ অধিকাৰী ঘৰ নং : 115 বয়স : 21 লিঙ্গ : পুৰুষ	PSO0079178 ফটো উপলব্ধ
946 নাম : গজেন্দ্ৰ থাপা পিতাৰ নাম: কেদাৰ নাথ থাপা ঘৰ নং : 132 বয়স : 28 লিঙ্গ : পুৰুষ	HXX0266544 ফটো উপলব্ধ	947 নাম : চন্দ্ৰ বানা পিতাৰ নাম: খগেন বানা ঘৰ নং : 140 বয়স : 26 লিঙ্গ : পুৰুষ	JSP0272534 ফটো উপলব্ধ	948 নাম : অবিনাশ পৌড়েল পিতাৰ নাম: গংগা নাথ পৌড়েল ঘৰ নং : 159 বয়স : 19 লিঙ্গ : পুৰুষ	PSO0106401 ফটো উপলব্ধ
949 নাম : ৰাজু তামাং পিতাৰ নাম: কৃষ্ণ বাঃ তামাং ঘৰ নং : 168 ঘ বয়স : 34 লিঙ্গ : পুৰুষ	PSO0029595 ফটো উপলব্ধ	950 নাম : চুক মায়া তামাং স্বামীৰ নাম: ৰাজু তামাং ঘৰ নং : 168 ঘ বয়স : 30 লিঙ্গ : মহিলা	PSO0029645 ফটো উপলব্ধ	951 নাম : চান্তে তামাং পিতাৰ নাম: ৰাজেন তামাং ঘৰ নং : 184 বয়স : 28 লিঙ্গ : পুৰুষ	PSO0029611 ফটো উপলব্ধ
952 নাম : দীপক ছেত্ৰী পিতাৰ নাম: ভীম বাহাদুৰ ছেত্ৰী ঘৰ নং : 184 ক বয়স : 30 লিঙ্গ : পুৰুষ	PSO0029603 ফটো উপলব্ধ	953 নাম : অমিৰ থাপা পিতাৰ নাম: টেক বাহাদুৰ থাপা ঘৰ নং : 185 বয়স : 30 লিঙ্গ : পুৰুষ	PSO0029702 ফটো উপলব্ধ	954 নাম : সজিনা থাপা স্বামীৰ নাম: অমিৰ থাপা ঘৰ নং : 185 বয়স : 21 লিঙ্গ : মহিলা	PSO0029660 ফটো উপলব্ধ
955 নাম : মনি কুমাৰ ৰাই পিতাৰ নাম: ৰমেশ কুমাৰ ৰাই ঘৰ নং : 185 ক বয়স : 35 লিঙ্গ : পুৰুষ	PSO0029777 ফটো উপলব্ধ	956 নাম : মন মায়া ৰাই স্বামীৰ নাম: মনি কুমাৰ ৰাই ঘৰ নং : 185 ক বয়স : 30 লিঙ্গ : মহিলা	PSO0029785 ফটো উপলব্ধ	957 নাম : নিম মায়া চেৰ্পা স্বামীৰ নাম: কামাশিৰি চেৰ্পা ঘৰ নং : 186 বয়স : 38 লিঙ্গ : মহিলা	PSO0029793 ফটো উপলব্ধ
958 নাম : জয় তামাং পিতাৰ নাম: গনেশ তামাং ঘৰ নং : 186 বয়স : 36 লিঙ্গ : পুৰুষ	PSO0029751 ফটো উপলব্ধ	959 নাম : অন তামাং স্বামীৰ নাম: জয় তামাং ঘৰ নং : 186 বয়স : 31 লিঙ্গ : মহিলা	PSO0029744 ফটো উপলব্ধ	960 নাম : ৰীমা গুৰুং স্বামীৰ নাম: শংকৰ গুৰুং ঘৰ নং : 284 ক বয়স : 31 লিঙ্গ : মহিলা	PSO0094573 ফটো উপলব্ধ



961	PSO0094615	ফটো উপলব্ধ
নাম : আশা ৰাই স্বামীৰ নাম : দিল বাহাদুৰ ৰাই ঘৰ নং : 284 খ বয়স : 46 লিঙ্গ : মহিলা		

962	PSO0094524	ফটো উপলব্ধ
নাম : চুকমান তামাং পিতাৰ নাম : ৰাম বাহাদুৰ তামাং ঘৰ নং : 285 বয়স : 46 লিঙ্গ : পুৰুষ		

963	PSO0094631	ফটো উপলব্ধ
নাম : চাকী তামাং পিতাৰ নাম : চুকমান তামাং ঘৰ নং : 285 বয়স : 25 লিঙ্গ : পুৰুষ		

964	PSO0094623	ফটো উপলব্ধ
নাম : বৃদে তামাং পিতাৰ নাম : চুকমান তামাং ঘৰ নং : 285 বয়স : 24 লিঙ্গ : পুৰুষ		

965	PSO0094516	ফটো উপলব্ধ
নাম : চিৰিং তামাং পিতাৰ নাম : চুকমান তামাং ঘৰ নং : 285 বয়স : 22 লিঙ্গ : পুৰুষ		

966	HXX1343706	ফটো উপলব্ধ
নাম : উমা লামা স্বামীৰ নাম : পাচাং লামা ঘৰ নং : 26 বয়স : 25 লিঙ্গ : মহিলা		



967	1	HXX7245730	ফটো উপলব্ধ	নাম : শম্ভু শেৰপা পিতাৰ নাম: সংগী শেৰপা ঘৰ নং : 70 বয়স : 40 লিঙ্গ : পুৰুষ	968	1	HXX7245729	ফটো উপলব্ধ	নাম : সন্তি ছেৰপা পিতাৰ নাম: চাংগে বা ছেৰপা ঘৰ নং : 70 বয়স : 44 লিঙ্গ : পুৰুষ	969	1	HXX1399054	ফটো উপলব্ধ	নাম : অশোক শেৰপা পিতাৰ নাম: শুক বাহাদুৰ শেৰপা ঘৰ নং : 69 বয়স : 38 লিঙ্গ : পুৰুষ
970	1	PSO0138032	ফটো উপলব্ধ	নাম : ফৰ টেনিংগ তামাং পিতাৰ নাম: পালদেন তামাং ঘৰ নং : 37 ক বয়স : 22 লিঙ্গ : পুৰুষ	971	1	PSO0138404	ফটো উপলব্ধ	নাম : সুমন থাপা পিতাৰ নাম: কুমাৰ থাপা ঘৰ নং : 46 বয়স : 29 লিঙ্গ : পুৰুষ	972	1	HXX2535037	ফটো উপলব্ধ	নাম : ধন ময়া স্বামীৰ নাম: বম বাহাদুৰ দাহাল ঘৰ নং : ২৮৬ বয়স : 84 লিঙ্গ : মহিলা
973	1	PSO0176313	ফটো উপলব্ধ	নাম : জ্যোতিক নৰহ পিতাৰ নাম: থমাচ নৰহ ঘৰ নং : ১০ বয়স : 21 লিঙ্গ : পুৰুষ	974	1	PSO0186049	ফটো উপলব্ধ	নাম : গৌৰী লাহন পিতাৰ নাম: বমেন লাহন ঘৰ নং : 8৩ বয়স : 20 লিঙ্গ : মহিলা	975	1	HXX0467407	ফটো উপলব্ধ	নাম : সিধি বাহাদুৰ পিতাৰ নাম: প্ৰেম বাহাদুৰ লিছু ঘৰ নং : 287 বয়স : 31 লিঙ্গ : পুৰুষ
976	1	HXX2545611	ফটো উপলব্ধ	নাম : লোক বাহাদুৰ পিতাৰ নাম: বম বাহাদুৰ ছেত্ৰী ঘৰ নং : ২৮৬ বয়স : 43 লিঙ্গ : পুৰুষ	977	1	PSO0207019	ফটো উপলব্ধ	নাম : বেণকা ছেত্ৰী মাতৃৰ নাম: উমা দেৱী ছেত্ৰী ঘৰ নং : 51 বয়স : 19 লিঙ্গ : মহিলা	978	1	PSO0207068	ফটো উপলব্ধ	নাম : আনন্দ লামা পিতাৰ নাম: বিজয় লামা ঘৰ নং : 71 বয়স : 24 লিঙ্গ : পুৰুষ
979	1	PSO0207506	ফটো উপলব্ধ	নাম : কৈলাশ দৰ্জী পিতাৰ নাম: ৰাজন দৰ্জী ঘৰ নং : 24 ক বয়স : 21 লিঙ্গ : পুৰুষ	980	1	PSO0210187	ফটো উপলব্ধ	নাম : অজয় তামাং পিতাৰ নাম: দল বাহাদুৰ তামাং ঘৰ নং : ৩৭ ক বয়স : 27 লিঙ্গ : পুৰুষ	981	1	PSO0213033	ফটো উপলব্ধ	নাম : মেঘালী বৰুৱা পিতাৰ নাম: লব বৰুৱা ঘৰ নং : ১৯ বয়স : 18 লিঙ্গ : মহিলা
982	1	PSO0221218	ফটো উপলব্ধ	নাম : ডামিনী লামা পিতাৰ নাম: দিলীপ লামা ঘৰ নং : 54 বয়স : 18 লিঙ্গ : মহিলা	983	1	PSO0221739	ফটো উপলব্ধ	নাম : মনাম কামান পিতাৰ নাম: জয়ন্ত কামান ঘৰ নং : ২২ বয়স : 18 লিঙ্গ : মহিলা	984	1	PSO0221770	ফটো উপলব্ধ	নাম : সাবিত্ৰী যোগী পিতাৰ নাম: সঞ্জীৱ যোগী ঘৰ নং : ৩২ বয়স : 18 লিঙ্গ : মহিলা
985	1	PSO0223826	ফটো উপলব্ধ	নাম : ৰাম কুমাৰ তামাং মাতৃৰ নাম: বিষ্ণুমায়া লামা ঘৰ নং : ৭২ বয়স : 52 লিঙ্গ : পুৰুষ	986	1	PSO0224303	ফটো উপলব্ধ	নাম : চিৰিং সোনাৰ স্বামীৰ নাম: অজয় সোনাৰ ঘৰ নং : ২০ বয়স : 26 লিঙ্গ : মহিলা	987	1	PSO0225458	ফটো উপলব্ধ	নাম : নবীন কুমাৰ থাপা পিতাৰ নাম: লীল বাঃ থাপা ঘৰ নং : 8২ খ বয়স : 33 লিঙ্গ : পুৰুষ
988	1	PSO0225961	ফটো উপলব্ধ	নাম : খুশব তামাং পিতাৰ নাম: ধন কুমাৰ তামাং ঘৰ নং : ৬৪ বয়স : 18 লিঙ্গ : মহিলা	989	1	PSO0226985	ফটো উপলব্ধ	নাম : সাৰবাণ ঢাকাল পিতাৰ নাম: সঞ্জয় ঢাকাল ঘৰ নং : ৩ ক বয়স : 18 লিঙ্গ : পুৰুষ	990	1	PSO0227017	ফটো উপলব্ধ	নাম : অনু তামাং পিতাৰ নাম: দল বাহাদুৰ তামাং ঘৰ নং : ৩৭ ক বয়স : 28 লিঙ্গ : মহিলা
991	1	PSO0227918	ফটো উপলব্ধ	নাম : সঞ্জমা ৰোচাল পিতাৰ নাম: দীপক ৰোচাল ঘৰ নং : ২৪ বয়স : 21 লিঙ্গ : মহিলা	992	1	PSO0227942	ফটো উপলব্ধ	নাম : গণেশ মগৰ পিতাৰ নাম: বিক্ৰম মগৰ ঘৰ নং : 8৪ বয়স : 19 লিঙ্গ : পুৰুষ	993	1	PSO0227959	ফটো উপলব্ধ	নাম : প্ৰদীপ মগৰ পিতাৰ নাম: লাল বাঃ মগৰ ঘৰ নং : 8৮ বয়স : 19 লিঙ্গ : পুৰুষ
994	1	PSO0228882	ফটো উপলব্ধ	নাম : শিৱলাল ছেত্ৰী পিতাৰ নাম: লোক বাহাদুৰ ছেত্ৰী ঘৰ নং : ২৯ ক বয়স : 18 লিঙ্গ : পুৰুষ	995	1	PSO0228908	ফটো উপলব্ধ	নাম : জ্যোতি লোহাৰ পিতাৰ নাম: কাজিমান লোহাৰ ঘৰ নং : ২০ বয়স : 24 লিঙ্গ : মহিলা	996	1	PSO0228916	ফটো উপলব্ধ	নাম : মঞ্জলি তামাং পিতাৰ নাম: প্ৰেম বাহাদুৰ তামাং ঘৰ নং : ৭২ বয়স : 22 লিঙ্গ : মহিলা



997	1	PSO0228932
নাম : জ্যোতি কুমাৰী সোনাৰ স্বামীৰ নাম : সূৰ্জ সোনাৰ ঘৰ নং : ২৮ বয়স : 19 লিঙ্গ : মহিলা		
ফটো উপলব্ধ		

998	1	PSO0228957
নাম : ভাৰতী ছেত্ৰী পিতাৰ নাম : লোক বাহাদুৰ ছেত্ৰী ঘৰ নং : ২৯ ক বয়স : 23 লিঙ্গ : মহিলা		
ফটো উপলব্ধ		

999	1	PSO0228965
নাম : পূৰ্ণিমা তামাং পিতাৰ নাম : সোম বাহাদুৰ তামাং ঘৰ নং : ৩৭ ঘ বয়স : 18 লিঙ্গ : মহিলা		
ফটো উপলব্ধ		

1000	1	PSO0229278
নাম : মীনা কুমাৰী সিং পিতাৰ নাম : সশীল কুং সিং ঘৰ নং : ২৯ খ বয়স : 19 লিঙ্গ : মহিলা		
ফটো উপলব্ধ		

1001	1	PSO0231456
নাম : ফৰ্বা তামাং পিতাৰ নাম : পাচাং তামাং ঘৰ নং : ৩৭ বয়স : 24 লিঙ্গ : পুৰুষ		
ফটো উপলব্ধ		

1002	1	PSO0234500
নাম : জীৱন ছেত্ৰী পিতাৰ নাম : কেদাৰ নাথ ছেত্ৰী ঘৰ নং : ১৫ বয়স : 20 লিঙ্গ : পুৰুষ		
ফটো উপলব্ধ		

1003	1	PSO0234344
নাম : অনিতা তামাং পিতাৰ নাম : কাজিমান তামাং ঘৰ নং : ৪১ ক বয়স : 18 লিঙ্গ : মহিলা		
ফটো উপলব্ধ		

1004	1	PSO0234534
নাম : মলিল তামাং পিতাৰ নাম : প্ৰেম বাঃ তামাং ঘৰ নং : ৭২ বয়স : 19 লিঙ্গ : পুৰুষ		
ফটো উপলব্ধ		

1005	1	PSO0234542
নাম : নোমল ছেত্ৰী পিতাৰ নাম : ধন বাহা ছেত্ৰী ঘৰ নং : ৫৭ ক বয়স : 19 লিঙ্গ : পুৰুষ		
ফটো উপলব্ধ		

1006	1	PSO0234559
নাম : পল্লব দিহিঙীয়া পিতাৰ নাম : পিংকু দিহিঙীয়া ঘৰ নং : ৩৭ বয়স : 20 লিঙ্গ : পুৰুষ		
ফটো উপলব্ধ		

1007	1	PSO0234088
নাম : অৰুণ ভূমিজ পিতাৰ নাম : শৰিফ ভূমিজ ঘৰ নং : ৭৩ বয়স : 19 লিঙ্গ : পুৰুষ		
ফটো উপলব্ধ		

1008	1	PSO0247486
নাম : বশ্মী লোহাৰ স্বামীৰ নাম : বমেশ সৰকি ঘৰ নং : 34 বয়স : 18 লিঙ্গ : মহিলা		
ফটো উপলব্ধ		



1009	1	PSO0248674
নাম : মিশন সৰকি পিতাৰ নাম: ডম্বৰ বাহাদুৰ সৰকি ঘৰ নং : 34 বয়স : 18 লিঙ্গ : পুৰুষ		
ফটো উপলব্ধ		

1010	1	PSO0258277
নাম : পবিত্ৰ থাপা স্বামীৰ নাম: ভক্ত বাঃ থাপা ঘৰ নং : 73 বয়স : 45 লিঙ্গ : মহিলা		
ফটো উপলব্ধ		

1011	1	PSO0259176
নাম : সমীৰ দৰ্জী পিতাৰ নাম: ৰাজন দৰ্জী ঘৰ নং : ২৪ ক বয়স : 18 লিঙ্গ : পুৰুষ		
ফটো উপলব্ধ		

1012	1	PSO0262519
নাম : চান ছেত্ৰী স্বামীৰ নাম: নিৰ্মল ছেত্ৰী ঘৰ নং : 34 বয়স : 22 লিঙ্গ : মহিলা		
ফটো উপলব্ধ		

1013	1	PSO0262527
নাম : ভক্ত বাঃ থাপা পিতাৰ নাম: অমৰ বাঃ থাপা ঘৰ নং : 73 বয়স : 50 লিঙ্গ : পুৰুষ		
ফটো উপলব্ধ		

ভোটাৰৰ সাৰাংশ

A) ভোটাৰৰ সংখ্যা

	তালিকাৰ প্ৰকাৰ	তালিকাৰ চিনাক্তকৰণ	ভোটাৰৰ সংখ্যা				
			পুৰুষ	মহিলা	৩য় লিঙ্গ	মুঠ	
I	মূল তালিকা	মূল তালিকা	বিশেষ সংশোধন, 2026 চনৰ পূৰ্বৰ 2025 চনৰ মূল তালিকাৰ লগত থকা সংযোজন সমূহ একত্ৰিতকৰণ কৰা তালিকা।	504	462	0	966
II	যোগ তালিকা	পৰিপূৰক 1	বিশেষ সংক্ষিপ্ত সংশোধন, 2026	23	19	0	42
		পৰিপূৰক 2	অনবিচ্ছিন্ন সংশোধন 2026	3	2	0	5
			মুঠ	26	21	0	47
III	বিয়োজন তালিকা	পৰিপূৰক 1	বিশেষ সংক্ষিপ্ত সংশোধন, 2026	14	18	0	32
		পৰিপূৰক 2	অনবিচ্ছিন্ন সংশোধন 2026	1	1	0	2
			মুঠ	15	19	0	34
IV	লিংগ ক্ষেত্ৰত পৰিবৰ্তনৰ বাবে পাৰ্থক্য			0	0	0	0
এই সংশোধনৰ পিছত ভোটাৰ তালিকাত ভোটাৰৰ মুঠ সংখ্যা (I+II-III+IV)				515	464	0	979

B) শুধৰনীৰ সংখ্যা

তালিকাৰ প্ৰকাৰ	তালিকাৰ চিনাক্তকৰণ	শুধৰনীৰ সংখ্যা
পৰিপূৰক 1	বিশেষ সংক্ষিপ্ত সংশোধন, 2026	30
পৰিপূৰক 2	অনবিচ্ছিন্ন সংশোধন 2026	2
	মুঠ	32

নিৰ্বাচক পঞ্জীয়ন বিষয়াৰ স্বাক্ষৰ

E-মৃত, S-স্থানান্তৰিত/ বাসস্থান পৰিবৰ্তন, R-প্ৰতিলিপি, M-নিখোজ, Q-অযোগ্য