



ভোটাৰ তালিকা 2026 S03 অসম

বিধানসভা সমষ্টিৰ নম্বৰ, নাম আৰু সংৰক্ষণৰ স্থিতি : 81 - শদিয়া (সাধাৰণ)		খণ্ড নং : 144																			
এই বিধানসভা সমষ্টিত কোন সংসদীয় সমষ্টিৰ অন্তৰ্গত তাৰ নম্বৰ, নাম আৰু সংৰক্ষণ স্থিতি : 12 - লক্ষীমপুৰ (সাধাৰণ)																					
1. সংশোধনৰ বিৱৰণ																					
সংশোধনৰ বছৰ	2026	তালিকাৰ চিনাক্তকৰণ																			
ভিত্তি তাৰিখ	01-04-2026	বিশেষ সংশোধন, 2026 চনৰ পূৰ্বৰ 2025 চনৰ মূল তালিকাৰ লগত থকা সংযোজন সমূহ একত্ৰিতকৰণ কৰা তালিকা।																			
সংশোধনৰ প্ৰকাৰ	বিশেষ সংশোধন 2026																				
প্ৰকাশনৰ তাৰিখ	23-03-2026																				
2. খণ্ড আৰু ভোটগ্ৰহন কেন্দ্ৰৰ বিৱৰণ																					
খণ্ডৰ অন্তৰ্গত এলেকা সমূহৰ নম্বৰ আৰু নাম																					
1-ভূবন খাল	<table border="1" style="width: 100%; border-collapse: collapse;"> <tr> <td style="width: 50%;">মূল চহৰ/গাওঁ</td> <td style="width: 50%;">: ভূবন খাল</td> </tr> <tr> <td>ৱাৰ্ড নং</td> <td>:</td> </tr> <tr> <td>ডাকঘৰ</td> <td>: হৈখোৱাঘাট</td> </tr> <tr> <td>পুলিচ থানা</td> <td>: ধলা</td> </tr> <tr> <td>ব্লক</td> <td>: হৈখোৱা</td> </tr> <tr> <td>ৰাজহ চক্ৰ</td> <td>: ডুমডুমা</td> </tr> <tr> <td>জিলা</td> <td>: তিনিচুকীয়া</td> </tr> <tr> <td>পিনকোড</td> <td>: 786154</td> </tr> </table>					মূল চহৰ/গাওঁ	: ভূবন খাল	ৱাৰ্ড নং	:	ডাকঘৰ	: হৈখোৱাঘাট	পুলিচ থানা	: ধলা	ব্লক	: হৈখোৱা	ৰাজহ চক্ৰ	: ডুমডুমা	জিলা	: তিনিচুকীয়া	পিনকোড	: 786154
মূল চহৰ/গাওঁ	: ভূবন খাল																				
ৱাৰ্ড নং	:																				
ডাকঘৰ	: হৈখোৱাঘাট																				
পুলিচ থানা	: ধলা																				
ব্লক	: হৈখোৱা																				
ৰাজহ চক্ৰ	: ডুমডুমা																				
জিলা	: তিনিচুকীয়া																				
পিনকোড	: 786154																				
3. ভোটগ্ৰহন কেন্দ্ৰৰ বিৱৰণ																					
ভোটগ্ৰহন কেন্দ্ৰৰ নম্বৰ আৰু নাম :	ভোটগ্ৰহন কেন্দ্ৰৰ প্ৰকাৰ (পুৰুষ/মহিলা/সাধাৰণ)		সাধাৰণ																		
144 - হৈখোৱা উচ্চতৰ মাধ্যমিক বিদ্যালয় (পশ্চিম)	খণ্ডৰ অন্তৰ্গত সহায়ক ভোটগ্ৰহন কেন্দ্ৰৰ সংখ্যা :		0																		
ভোটগ্ৰহন কেন্দ্ৰৰ ঠিকনা :																					
হৈখোৱা উচ্চতৰ মাধ্যমিক বিদ্যালয়, কোঠা নং 4, ধলা, ডাকঘৰ-হৈখোৱা থানা-ধলা, জিলা-তিনিচুকীয়া, পিনকোড-৭৮৬১৫৪																					
4. ভোটাৰৰ সংখ্যা																					
আৰম্ভনি ক্ৰমিক	শেষ ক্ৰমিক নং	মুঠ ভোটাৰ																			
নং		পুৰুষ	মহিলা	৩য় লিঙ্গ	মুঠ																
1	677	320	296	0	616																

নিৰ্বাচক পঞ্জীয়ন বিষয়াৰ স্বাক্ষৰ

Nazri Naksha



Google Map View



Polling Station Building Front View



ভোটগ্ৰহন কেন্দ্ৰৰ সন্মুখৰ দৃশ্য



Cad View

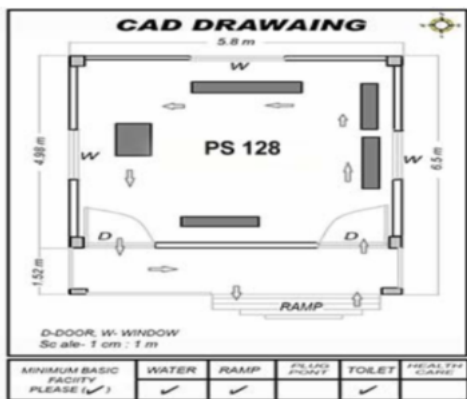

Key MAP View

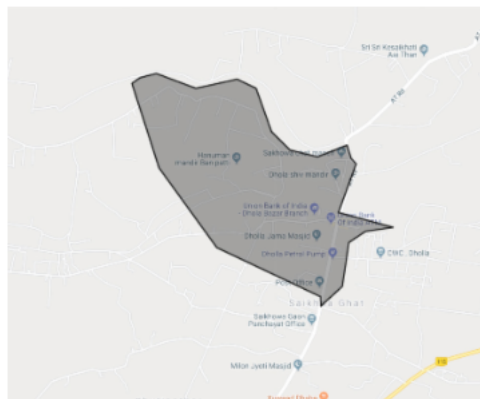



1 নাম : নেইনা চাহানী পিতাৰ নাম: দীনানাথ চাহানী ঘৰ নং : 42 বয়স : 22 লিঙ্গ : মহিলা	PSO0104125 ফটো উপলব্ধ	2 নাম : বেবি চাহানী পিতাৰ নাম: দীনানাথ চাহানী ঘৰ নং : 82 বয়স : 21 লিঙ্গ : মহিলা	PSO0104117 ফটো উপলব্ধ	3 নাম : সুৰজ সিং পিতাৰ নাম: মোহন সিং ঘৰ নং : 43 বয়স : 19 লিঙ্গ : পুৰুষ	PSO0100164 ফটো উপলব্ধ
4 নাম : তীৰ্থ প্ৰধান পিতাৰ নাম: পবন কুমাৰ প্ৰধান ঘৰ নং : 49 গ বয়স : 20 লিঙ্গ : পুৰুষ	PSO0137513 ফটো উপলব্ধ	5 নাম : ভদ্র কান্ত দৈমাৰী পিতাৰ নাম: বিষ্ণু ৰাম দৈমাৰী ঘৰ নং : 68 বয়স : 29 লিঙ্গ : পুৰুষ	HXX0416503 ফটো উপলব্ধ	6 নাম : যদনংগন ৰাউত পিতাৰ নাম: কিষনাথ ৰাউত ঘৰ নং : 66 বয়স : 56 লিঙ্গ : পুৰুষ	HXX8838662 ফটো উপলব্ধ
7 নাম : ফুলকুমাৰী দেবী স্বামীৰ নাম: যদুনন্দন মহতু ঘৰ নং : 66 বয়স : 52 লিঙ্গ : মহিলা	HXX8838673 ফটো উপলব্ধ	8 নাম : গুড় কুমাৰ ৰাউত পিতাৰ নাম: ৰামযতন ৰাউত ঘৰ নং : 66 বয়স : 31 লিঙ্গ : পুৰুষ	HXX0611616 ফটো উপলব্ধ	9 নাম : নিতু মহতু স্বামীৰ নাম: গুড় কুমাৰ মহতু ঘৰ নং : 66 বয়স : 29 লিঙ্গ : মহিলা	HXX0611608 ফটো উপলব্ধ
10 নাম : নিতেশ মহতু পিতাৰ নাম: যদুনন্দন মহতু ঘৰ নং : 66 বয়স : 27 লিঙ্গ : পুৰুষ	HXX0147264 ফটো উপলব্ধ	11 নাম : ভৰত চৌধুৰী পিতাৰ নাম: মেথুলাল ঘৰ নং : 69 বয়স : 62 লিঙ্গ : পুৰুষ	HXX8838684 ফটো উপলব্ধ	12 নাম : আশা দেবী স্বামীৰ নাম: ভৰত ঘৰ নং : 69 বয়স : 57 লিঙ্গ : মহিলা	HXX8838695 ফটো উপলব্ধ
13 নাম : চন্দন জাইছোৱাল পিতাৰ নাম: ভাৰত জাইছোৱাল ঘৰ নং : 69 বয়স : 34 লিঙ্গ : পুৰুষ	HXX8842920 ফটো উপলব্ধ	14 নাম : ৰঞ্জন চৌধুৰী পিতাৰ নাম: ভৰত চৌধুৰী ঘৰ নং : 69 বয়স : 31 লিঙ্গ : পুৰুষ	HXX0336495 ফটো উপলব্ধ	15 নাম : নন্দিনী জয়দেৱাল পিতাৰ নাম: ভৰত জয়দেৱাল ঘৰ নং : 69 বয়স : 27 লিঙ্গ : মহিলা	HXX0336818 ফটো উপলব্ধ
16 নাম : ৰাধা জৈসবাল স্বামীৰ নাম: চন্দন জৈসবাল ঘৰ নং : 67 বয়স : 26 লিঙ্গ : মহিলা	HXX0507640 ফটো উপলব্ধ	# 17 নাম : নিশা চাহানী পিতাৰ নাম: বলৰাম চাহানী ঘৰ নং : 67 গ বয়স : 23 লিঙ্গ : মহিলা	PSO0065227 ফটো উপলব্ধ	18 নাম : ৰামউদগাৰ চাহানী পিতাৰ নাম: মিচৰী ঘৰ নং : 69 গ বয়স : 67 লিঙ্গ : পুৰুষ	HXX8838786 ফটো উপলব্ধ
19 নাম : চানৰো দেবী স্বামীৰ নাম: ৰামউদগাৰ চাহানী ঘৰ নং : 69 গ বয়স : 62 লিঙ্গ : মহিলা	HXX8838797 ফটো উপলব্ধ	20 নাম : বলৰাম চাহানী পিতাৰ নাম: ৰাম উদগাৰ চাহানী ঘৰ নং : 69 গ বয়স : 46 লিঙ্গ : পুৰুষ	HXX8838800 ফটো উপলব্ধ	21 নাম : পিংকী দেবী স্বামীৰ নাম: বলৰাম চাহানী ঘৰ নং : 69 গ বয়স : 40 লিঙ্গ : মহিলা	HXX8838811 ফটো উপলব্ধ
22 নাম : শ্ৰী ৰাম সাহনি পিতাৰ নাম: শ্ৰী ৰামুদগৰ সাহনি ঘৰ নং : 69 ঘ বয়স : 34 লিঙ্গ : পুৰুষ	HXX8842293 ফটো উপলব্ধ	23 নাম : লক্ষিন্দৰ দাস পিতাৰ নাম: ভৰদুল দাস ঘৰ নং : 68 বয়স : 41 লিঙ্গ : পুৰুষ	HXX0005165 ফটো উপলব্ধ	24 নাম : অজয় মাহাত পিতাৰ নাম: ৰাজনাৰায়ণ মাহাত ঘৰ নং : 70 বয়স : 26 লিঙ্গ : পুৰুষ	HXX1864347 ফটো উপলব্ধ
25 নাম : ইমৰান আনচাৰী পিতাৰ নাম: ৰহমান আনচাৰী ঘৰ নং : 70 বয়স : 25 লিঙ্গ : পুৰুষ	PSO0069781 ফটো উপলব্ধ	26 নাম : অখতৰী খাতুন পিতাৰ নাম: আশিক আনচাৰী ঘৰ নং : 70 বয়স : 21 লিঙ্গ : মহিলা	PSO0097022 ফটো উপলব্ধ	27 নাম : মনজু কুমাৰী মাল্লাহ পিতাৰ নাম: ৰোহিত মাল্লাহ ঘৰ নং : 70 (ক) বয়স : 23 লিঙ্গ : মহিলা	HXX1135409 ফটো উপলব্ধ
28 নাম : সুৰজ সিং পিতাৰ নাম: অশোক সিং ঘৰ নং : 70 ক বয়স : 20 লিঙ্গ : পুৰুষ	PSO0133165 ফটো উপলব্ধ	29 নাম : ম. হাফিজ আঞ্চাৰী পিতাৰ নাম: ধনাই ঘৰ নং : 90 গ বয়স : 72 লিঙ্গ : পুৰুষ	HXX8838935 ফটো উপলব্ধ	30 নাম : হাচবন বেগম স্বামীৰ নাম: ম. হাফিজ আঞ্চাৰী ঘৰ নং : 90 গ বয়স : 67 লিঙ্গ : মহিলা	HXX8838946 ফটো উপলব্ধ



31 নাম : বহমান আনচাৰী পিতাৰ নাম: চফ ঘৰ নং : ৭০৮ বয়স : 67 লিঙ্গ : পুৰুষ	HXX8839041 ফটো উপলব্ধ	S 32 নাম : আলাউদ্দিন আনচাৰী পিতাৰ নাম: আমিন ঘৰ নং : ৭০৬ বয়স : 64 লিঙ্গ : পুৰুষ	HXX8839018 ফটো উপলব্ধ	33 নাম : আয়েচা বেগম স্বামীৰ নাম: বহমান আনচাৰী ঘৰ নং : ৭০৮ বয়স : 62 লিঙ্গ : মহিলা	HXX8839052 ফটো উপলব্ধ
34 নাম : ৰাজনাৰায়ন মহতু পিতাৰ নাম: অনাৰম ঘৰ নং : ৭০ক বয়স : 61 লিঙ্গ : পুৰুষ	HXX8838899 ফটো উপলব্ধ	S 35 নাম : হাচিনা বেগম স্বামীৰ নাম: আলাউদ্দিন আনচাৰী ঘৰ নং : ৭০৬ বয়স : 60 লিঙ্গ : মহিলা	HXX8839029 ফটো উপলব্ধ	36 নাম : নাজিমা বেগম স্বামীৰ নাম: সলীম অনসাৰী ঘৰ নং : ৭০ছ বয়স : 57 লিঙ্গ : মহিলা	HXX8839085 ফটো উপলব্ধ
37 নাম : খৰশৈদ আলম পিতাৰ নাম: জবাৰ ঘৰ নং : ৭০ঘ বয়স : 57 লিঙ্গ : পুৰুষ	HXX8838991 ফটো উপলব্ধ	38 নাম : আমিনা বেগম স্বামীৰ নাম: খৰশৈদ আলম ঘৰ নং : ৭০ঘ বয়স : 54 লিঙ্গ : মহিলা	HXX8839007 ফটো উপলব্ধ	39 নাম : সীউবাৰী দেবী স্বামীৰ নাম: ৰাজনাৰায়ন মহতু ঘৰ নং : ৭০ক বয়স : 52 লিঙ্গ : মহিলা	HXX8838902 ফটো উপলব্ধ
40 নাম : ফাতেমা দেগম স্বামীৰ নাম: কালাম আনচাৰী ঘৰ নং : ৭০জ বয়স : 52 লিঙ্গ : মহিলা	HXX8839110 ফটো উপলব্ধ	41 নাম : অশোক সিং পিতাৰ নাম: গংগা সাগৰ সিং ঘৰ নং : ৭০ট বয়স : 50 লিঙ্গ : পুৰুষ	HXX8839154 ফটো উপলব্ধ	42 নাম : সৰশ্বতী সিং স্বামীৰ নাম: অশোক সিং ঘৰ নং : ৭০ট বয়স : 46 লিঙ্গ : মহিলা	HXX8839165 ফটো উপলব্ধ
43 নাম : বজীৰ আনচাৰী পিতাৰ নাম: হাফিজ আনচাৰী ঘৰ নং : ৭০গ বয়স : 42 লিঙ্গ : পুৰুষ	HXX8838968 ফটো উপলব্ধ	44 নাম : ৰবীয়া বেগম স্বামীৰ নাম: আশীক ঘৰ নং : ৭০গ বয়স : 41 লিঙ্গ : মহিলা	HXX8838980 ফটো উপলব্ধ	45 নাম : জয়নদ্দিন আনচাৰী পিতাৰ নাম: বহমান ঘৰ নং : ৭০ছ বয়স : 40 লিঙ্গ : পুৰুষ	HXX8839063 ফটো উপলব্ধ
46 নাম : নইম অনসাৰী পিতাৰ নাম: হাফিজ ঘৰ নং : ৭০গ বয়স : 40 লিঙ্গ : পুৰুষ	HXX8838979 ফটো উপলব্ধ	S 47 নাম : আসলাম আনচাৰী পিতাৰ নাম: আলাউদ্দিন আনচাৰী ঘৰ নং : ৭০ঙ বয়স : 40 লিঙ্গ : পুৰুষ	HXX8839030 ফটো উপলব্ধ	48 নাম : ৰমেশ্ব মহাতো পিতাৰ নাম: আনাৰস মহতু ঘৰ নং : ৭০ক বয়স : 38 লিঙ্গ : পুৰুষ	HXX8842942 ফটো উপলব্ধ
49 নাম : ফিৰোজ আনচাৰী পিতাৰ নাম: সলীম আনচাৰী ঘৰ নং : ৭০ছ বয়স : 35 লিঙ্গ : পুৰুষ	HXX8839096 ফটো উপলব্ধ	50 নাম : ৰফিক আনচাৰী পিতাৰ নাম: ছালিম আনছাৰী ঘৰ নং : ৭০ছ বয়স : 34 লিঙ্গ : পুৰুষ	HXX8842408 ফটো উপলব্ধ	S 51 নাম : ছাহিনা খাতুন পিতাৰ নাম: আব্দুল ৰহমান আনচাৰী ঘৰ নং : ৭০ছ বয়স : 32 লিঙ্গ : মহিলা	HXX8842475 ফটো উপলব্ধ
52 নাম : ওৱাকিম আনচাৰী পিতাৰ নাম: আব্দুল হাফিচ ঘৰ নং : ৭০গ বয়স : 28 লিঙ্গ : পুৰুষ	HXX1846102 ফটো উপলব্ধ	E 53 নাম : চনদেও ৰায় পিতাৰ নাম: পোপাল ঘৰ নং : ৭১ক বয়স : 87 লিঙ্গ : পুৰুষ	HXX8839201 ফটো উপলব্ধ	E 54 নাম : চীজতী দেৱী স্বামীৰ নাম: চনদেও ৰায় ঘৰ নং : ৭১ক বয়স : 77 লিঙ্গ : মহিলা	HXX8839212 ফটো উপলব্ধ
E 55 নাম : খেদনা ৰাই পিতাৰ নাম: চন্দ্ৰদেৱ ৰাই ঘৰ নং : ৭১ক বয়স : 83 লিঙ্গ : পুৰুষ	HXX8839223 ফটো উপলব্ধ	56 নাম : জগদীশ চাহানী পিতাৰ নাম: মল্লু চাহানী ঘৰ নং : ৭২ বয়স : 77 লিঙ্গ : পুৰুষ	HXX8840242 ফটো উপলব্ধ	57 নাম : শান্তি দেবী স্বামীৰ নাম: জগদীশ চাহানী ঘৰ নং : ৭২ বয়স : 67 লিঙ্গ : মহিলা	HXX8840253 ফটো উপলব্ধ
#2 58 নাম : অমৰ নাথ চাহানী পিতাৰ নাম: ভোলা চাহানী ঘৰ নং : 72ক বয়স : 53 লিঙ্গ : পুৰুষ	HXX8840311 ফটো উপলব্ধ	S 59 নাম : ভগবান চাহানী পিতাৰ নাম: শংকৰ ঘৰ নং : ৭২ বয়স : 52 লিঙ্গ : পুৰুষ	HXX8840275 ফটো উপলব্ধ	60 নাম : ঘূৰন চাহানী পিতাৰ নাম: চলিতৰ ঘৰ নং : ৭২ বয়স : 52 লিঙ্গ : পুৰুষ	HXX8840297 ফটো উপলব্ধ



#2 61 নাম : বিভা দেৱী স্বামীৰ নাম: অমৰ নাথ চাহানী ঘৰ নং : 72ক বয়স : 52 লিঙ্গ : মহিলা	HXX8840322	ফটো উপলব্ধ	62 নাম : মিতলেশ দেবী স্বামীৰ নাম: ভগবান চাহানী ঘৰ নং : ৭২ বয়স : 49 লিঙ্গ : মহিলা	HXX8840286	ফটো উপলব্ধ	63 নাম : ৰজন সাহানি পিতাৰ নাম: জগদীশ চাহানী ঘৰ নং : ৭২ বয়স : 43 লিঙ্গ : পুৰুষ	HXX8840264	ফটো উপলব্ধ
64 নাম : মমতা দেবী চাহানী স্বামীৰ নাম: ঘূৰন চাহানী ঘৰ নং : ৭২ বয়স : 40 লিঙ্গ : মহিলা	HXX8840300	ফটো উপলব্ধ	65 নাম : ৰণবীৰ চহনী পিতাৰ নাম: ঘূৰন চহনী ঘৰ নং : ৭২ বয়স : 33 লিঙ্গ : পুৰুষ	HXX1846113	ফটো উপলব্ধ	66 নাম : সুশীল কুমাৰ চৌধৰী পিতাৰ নাম: বিবেক চৌধৰী ঘৰ নং : ৭২ বয়স : 32 লিঙ্গ : পুৰুষ	HXX1455450	ফটো উপলব্ধ
67 নাম : সুনিতা চাহানী পিতাৰ নাম: জগদীশ চাহানী ঘৰ নং : 31 বয়স : 31 লিঙ্গ : মহিলা	HXX0148155	ফটো উপলব্ধ	68 নাম : গায়ত্ৰী দেৱী স্বামীৰ নাম: সুশীল কুমাৰ চৌধৰী ঘৰ নং : 31 বয়স : 31 লিঙ্গ : মহিলা	HXX1455435	ফটো উপলব্ধ	69 নাম : সুস্মিতা কুমাৰী চাহানী পিতাৰ নাম: জগদীশ চাহানী ঘৰ নং : 30 বয়স : 30 লিঙ্গ : মহিলা	HXX8842624	ফটো উপলব্ধ
70 নাম : অন কুমাৰী চাহানী পিতাৰ নাম: জগদীশ চাহানী ঘৰ নং : 72 বয়স : 29 লিঙ্গ : মহিলা	PSO0078121	ফটো উপলব্ধ	#2 71 নাম : দীপা চাহানী পিতাৰ নাম: অমৰনাথ চাহানী ঘৰ নং : 72ক বয়স : 26 লিঙ্গ : মহিলা	HXX0572206	ফটো উপলব্ধ	#2 72 নাম : জ্যোতি চাহানী পিতাৰ নাম: অমৰনাথ চাহানী ঘৰ নং : 72ক বয়স : 24 লিঙ্গ : মহিলা	PSO0102004	ফটো উপলব্ধ
R 73 নাম : নিকিতা চাহানী পিতাৰ নাম: অমৰনাথ চাহানী ঘৰ নং : 72 বয়স : 21 লিঙ্গ : মহিলা	PSO0079897	ফটো উপলব্ধ	74 নাম : ৰোহন মাল্লাহ পিতাৰ নাম: মেঘু মাল্লাহ ঘৰ নং : 73খ বয়স : 20 লিঙ্গ : পুৰুষ	PSO0136994	ফটো উপলব্ধ	75 নাম : মেঘু মাল্লাহ পিতাৰ নাম: বিকাব মাল্লাহ ঘৰ নং : ৭৩খ বয়স : 55 লিঙ্গ : পুৰুষ	HXX8839325	ফটো উপলব্ধ
76 নাম : শকুন্তলা দেবী স্বামীৰ নাম: মেঘু মাল্লাহ ঘৰ নং : ৭৩খ বয়স : 39 লিঙ্গ : মহিলা	HXX8839336	ফটো উপলব্ধ	77 নাম : মহাবীৰ মাঝি পিতাৰ নাম: সুৰজনাথ মাঝি ঘৰ নং : 74 বয়স : 19 লিঙ্গ : পুৰুষ	PSO0113746	ফটো উপলব্ধ	78 নাম : বিজয় মাল্লাহ মাতৃৰ নাম: শশীলা দেবী ঘৰ নং : 75 বয়স : 19 লিঙ্গ : পুৰুষ	PSO0127233	ফটো উপলব্ধ
79 নাম : পংকজ ৰায় পিতাৰ নাম: চোটেলাল ৰায় ঘৰ নং : 82 বয়স : 24 লিঙ্গ : পুৰুষ	HXX1603729	ফটো উপলব্ধ	80 নাম : তাহিৰ অনসাৰী পিতাৰ নাম: সন্তাৰ অনসাৰী ঘৰ নং : 82 বয়স : 22 লিঙ্গ : পুৰুষ	HXX1622646	ফটো উপলব্ধ	81 নাম : শিব মূৰত যাদব পিতাৰ নাম: ৰাম যাদব ঘৰ নং : 82খ বয়স : 37 লিঙ্গ : পুৰুষ	HXX1614288	ফটো উপলব্ধ
82 নাম : সবিতা যাদব স্বামীৰ নাম: শিব মূৰত যাদব ঘৰ নং : 82বী বয়স : 35 লিঙ্গ : মহিলা	HXX1614296	ফটো উপলব্ধ	83 নাম : সীতা দেবী স্বামীৰ নাম: চোটেলাল ৰায় ঘৰ নং : ৮২ক বয়স : 45 লিঙ্গ : মহিলা	HXX8839563	ফটো উপলব্ধ	84 নাম : বিকাশ ঠাকুৰ পিতাৰ নাম: হৰেন্দ্ৰ ঠাকুৰ ঘৰ নং : ৮৩ বয়স : 31 লিঙ্গ : পুৰুষ	HXX0572875	ফটো উপলব্ধ
S 85 নাম : চুমি তাঁতী স্বামীৰ নাম: অজয় তাঁতী ঘৰ নং : 84 বয়স : 25 লিঙ্গ : মহিলা	PSO0081703	ফটো উপলব্ধ	86 নাম : মনীৰা খাতুন স্বামীৰ নাম: ম. তচলিম আনচাৰী ঘৰ নং : ৮২ক বয়স : 64 লিঙ্গ : মহিলা	HXX8839723	ফটো উপলব্ধ	87 নাম : মনচুৰ হক পিতাৰ নাম: লাটে মঃ হফিজ. আনচাৰী ঘৰ নং : ৮২ক বয়স : 44 লিঙ্গ : পুৰুষ	HXX8839734	ফটো উপলব্ধ
88 নাম : ৰামজনম ছাহ পিতাৰ নাম: বাবু নন্দন ছাহ ঘৰ নং : 89 বয়স : 61 লিঙ্গ : পুৰুষ	HXX4140390	ফটো উপলব্ধ	89 নাম : প্ৰভাতি স্বামীৰ নাম: ৰামজনম ঘৰ নং : 89 বয়স : 50 লিঙ্গ : মহিলা	HXX4140403	ফটো উপলব্ধ	90 নাম : আৰতি ঠাকুৰ স্বামীৰ নাম: প্ৰকাশ ঠাকুৰ ঘৰ নং : 91 বয়স : 27 লিঙ্গ : মহিলা	HXX1400266	ফটো উপলব্ধ



91 নাম : অনিতা সিং স্বামীৰ নাম : চতুভূজ নাৰায়ন সিং ঘৰ নং : 93 বয়স : 43 লিঙ্গ : মহিলা	PSO0078634 ফটো উপলব্ধ	92 নাম : মমতা মাৰি পিতাৰ নাম : প্ৰদীপ মাৰি ঘৰ নং : 93 বয়স : 29 লিঙ্গ : মহিলা	PSO0101998 ফটো উপলব্ধ	R 93 নাম : অনু কুমাৰী চাহানী পিতাৰ নাম : জগদীশ চাহানী ঘৰ নং : 93 বয়স : 28 লিঙ্গ : মহিলা	HXX1885342 ফটো উপলব্ধ
S 94 নাম : পূজা সিং স্বামীৰ নাম : বিজয় কুমাৰ বৰ্মা ঘৰ নং : 93 বয়স : 27 লিঙ্গ : মহিলা	PSO0039537 ফটো উপলব্ধ	95 নাম : আৰতী মল্লাহ পিতাৰ নাম : বামবৃক্ষ মল্লাহ ঘৰ নং : 93 বয়স : 27 লিঙ্গ : মহিলা	PSO0059295 ফটো উপলব্ধ	96 নাম : বৰ্জনী চাহানী পিতাৰ নাম : অজুন চাহানী ঘৰ নং : 93 বয়স : 26 লিঙ্গ : মহিলা	PSO0083592 ফটো উপলব্ধ
97 নাম : বাজু মল্লাহ পিতাৰ নাম : কানহাইয়া মল্লাহ ঘৰ নং : 93 বয়স : 24 লিঙ্গ : পুৰুষ	HXX1884568 ফটো উপলব্ধ	98 নাম : নিসা সিং পিতাৰ নাম : ভীৰু নাথা সিং ঘৰ নং : 93 বয়স : 22 লিঙ্গ : মহিলা	HXX1874213 ফটো উপলব্ধ	99 নাম : ৰবি চাহানী পিতাৰ নাম : অজুন চাহানী ঘৰ নং : 93 বয়স : 21 লিঙ্গ : পুৰুষ	PSO0083550 ফটো উপলব্ধ
100 নাম : প্ৰীতম ৰায় পিতাৰ নাম : ছোটেলাল ৰায় ঘৰ নং : 93 বয়স : 20 লিঙ্গ : পুৰুষ	PSO0034850 ফটো উপলব্ধ	101 নাম : খুশবু ঠাকুৰ পিতাৰ নাম : যৌগেন্দ্ৰ ঠাকুৰ ঘৰ নং : 93 বয়স : 20 লিঙ্গ : মহিলা	PSO0083469 ফটো উপলব্ধ	R 102 নাম : প্ৰকাশ কুমাৰ মাহাতো পিতাৰ নাম : গণেশ মাহাতো ঘৰ নং : 93 বয়স : 19 লিঙ্গ : পুৰুষ	PSO0112631 ফটো উপলব্ধ
103 নাম : অভিষেক শৰ্মা পিতাৰ নাম : প্ৰেমচান্দ শৰ্মা ঘৰ নং : 93 (খ) বয়স : 20 লিঙ্গ : পুৰুষ	PSO0081729 ফটো উপলব্ধ	104 নাম : নকুল শৰ্মা পিতাৰ নাম : গোপাল ঘৰ নং : ৯৩খ বয়স : 67 লিঙ্গ : পুৰুষ	HXX8839916 ফটো উপলব্ধ	E 105 নাম : পৰন চাহ পিতাৰ নাম : চিত্তপূজন চাহ ঘৰ নং : ৯৩ক বয়স : 67 লিঙ্গ : পুৰুষ	HXX8839881 ফটো উপলব্ধ
106 নাম : সাগৰমুনী দেবী স্বামীৰ নাম : নকুল শৰ্মা ঘৰ নং : ৯৩খ বয়স : 60 লিঙ্গ : মহিলা	HXX8839927 ফটো উপলব্ধ	107 নাম : শ্ৰীমুখ শৰ্মা পিতাৰ নাম : গোপাল ঘৰ নং : ৯৩খ বয়স : 57 লিঙ্গ : পুৰুষ	HXX8839949 ফটো উপলব্ধ	108 নাম : প্ৰেমচান্দ শৰমা পিতাৰ নাম : গোপাল শৰমা ঘৰ নং : ৯৩খ বয়স : 55 লিঙ্গ : পুৰুষ	HXX8839961 ফটো উপলব্ধ
109 নাম : সৰশ্ৰী দেবী স্বামীৰ নাম : প্ৰেমচান্দ শৰ্মা ঘৰ নং : ৯৩খ বয়স : 50 লিঙ্গ : মহিলা	HXX8839972 ফটো উপলব্ধ	110 নাম : দাৰোগী শৰ্মা পিতাৰ নাম : গোপাল ঘৰ নং : ৯৩খ বয়স : 46 লিঙ্গ : পুৰুষ	HXX8839983 ফটো উপলব্ধ	111 নাম : শ্ৰীকান্ত শৰ্মা পিতাৰ নাম : নকুল ঘৰ নং : ৯৩খ বয়স : 44 লিঙ্গ : পুৰুষ	HXX8839938 ফটো উপলব্ধ
112 নাম : মনোহৰ শ্বাহ পিতাৰ নাম : শম্ভু শ্বাহ ঘৰ নং : ৯৩ক বয়স : 37 লিঙ্গ : পুৰুষ	HXX8842395 ফটো উপলব্ধ	113 নাম : গুলাব সাহ পিতাৰ নাম : শেওয়া পূজন সাহ ঘৰ নং : ৯৩ক বয়স : 33 লিঙ্গ : পুৰুষ	HXX1818242 ফটো উপলব্ধ	114 নাম : চন্দ্ৰশেখৰ শ্বাহ পিতাৰ নাম : শম্ভু শ্বাহ ঘৰ নং : ৯৩ক বয়স : 30 লিঙ্গ : পুৰুষ	HXX8842759 ফটো উপলব্ধ
115 নাম : মনিষ কুমাৰ শৰ্মা পিতাৰ নাম : নকুল শৰ্মা ঘৰ নং : ৯৩খ বয়স : 30 লিঙ্গ : পুৰুষ	HXX8842602 ফটো উপলব্ধ	116 নাম : ৰেখা চাদ পিতাৰ নাম : পূজল ছাহ ঘৰ নং : ৯৩ক বয়স : 30 লিঙ্গ : মহিলা	HXX1818184 ফটো উপলব্ধ	S 117 নাম : প্ৰতি কুমাৰী সাহ পিতাৰ নাম : বলিৰাম সাহ ঘৰ নং : 94 বয়স : 26 লিঙ্গ : মহিলা	HXX1413004 ফটো উপলব্ধ
118 নাম : বলিৰাম সাহ পিতাৰ নাম : মহাবীৰ সাহ ঘৰ নং : ৯৪ক বয়স : 62 লিঙ্গ : পুৰুষ	HXX8839994 ফটো উপলব্ধ	119 নাম : অভিষেক কুমাৰ শাহ পিতাৰ নাম : দীনেশ শাহ ঘৰ নং : 96 বয়স : 24 লিঙ্গ : পুৰুষ	HXX1864123 ফটো উপলব্ধ	120 নাম : বৰ্জনাথ মহতো পিতাৰ নাম : ৰুদাল মহতো ঘৰ নং : ৯৬ক বয়স : 59 লিঙ্গ : পুৰুষ	HXX8840128 ফটো উপলব্ধ



121 নাম : লাল বাবু মাহাতো পিতাৰ নাম: বেজনাথ মাহাতো ঘৰ নং : ৯৬ক বয়স : 32 লিঙ্গ : পুৰুষ	HXX8842964 ফটো উপলব্ধ	122 নাম : বিমল চৌধুৰী পিতাৰ নাম: বাৰ্মাকিষান চৌধুৰী ঘৰ নং : ৯৭ বয়স : 34 লিঙ্গ : পুৰুষ	HXX0016956 ফটো উপলব্ধ	123 নাম : নিৰ্মল চৌধুৰী পিতাৰ নাম: বাৰ্মাকিষান চৌধুৰী ঘৰ নং : ৯৭ বয়স : 31 লিঙ্গ : পুৰুষ	HXX0017129 ফটো উপলব্ধ
# 124 নাম : মঞ্জু চাহানী অন্যান্য: মেনেজাৰ চাহানী ঘৰ নং : 97 ক বয়স : 27 লিঙ্গ : মহিলা	PSO0068023 ফটো উপলব্ধ	125 নাম : মনেজৰ সাহানি পিতাৰ নাম: গনেশ সাহানি ঘৰ নং : ৯৭ক বয়স : 33 লিঙ্গ : পুৰুষ	HXX1846168 ফটো উপলব্ধ	126 নাম : লক্ষী দেৱী স্বামীৰ নাম: উমেশ মহন্ত ঘৰ নং : ৯৯ বয়স : 32 লিঙ্গ : মহিলা	HXX0613398 ফটো উপলব্ধ
127 নাম : নিৰ্মলা দেৱী মহন্ত স্বামীৰ নাম: মহেন্দ্ৰ মহন্ত ঘৰ নং : ১০০ বয়স : 57 লিঙ্গ : মহিলা	HXX0613455 ফটো উপলব্ধ	128 নাম : যশোদা দেৱী স্বামীৰ নাম: কমল প্ৰসাদ চৌধুৰী ঘৰ নং : ১০০ বয়স : 37 লিঙ্গ : মহিলা	HXX0613406 ফটো উপলব্ধ	129 নাম : বাৰ্জেশ মহন্ত পিতাৰ নাম: মহেন্দ্ৰ মহন্ত ঘৰ নং : ১০০ বয়স : 25 লিঙ্গ : পুৰুষ	HXX0613463 ফটো উপলব্ধ
130 নাম : সাৰদা দেৱী স্বামীৰ নাম: দেওধাৰী দাস ঘৰ নং : ১০০খ বয়স : 57 লিঙ্গ : মহিলা	HXX8840208 ফটো উপলব্ধ	131 নাম : দেৱধাৰী দাস পিতাৰ নাম: বৰম দেৱ দাস ঘৰ নং : ১০০খ বয়স : 55 লিঙ্গ : পুৰুষ	HXX8840195 ফটো উপলব্ধ	132 নাম : জয় প্ৰকাশ সিং পিতাৰ নাম: বাৰ্মাশীচ ঘৰ নং : ১০০ক বয়স : 48 লিঙ্গ : পুৰুষ	HXX8840173 ফটো উপলব্ধ
133 নাম : উষা দেৱী স্বামীৰ নাম: জয় প্ৰঃ সিং ঘৰ নং : ১০০ক বয়স : 46 লিঙ্গ : মহিলা	HXX8840184 ফটো উপলব্ধ	134 নাম : সুমিত্ৰা দাস স্বামীৰ নাম: লক্ষ্মিন্দ্ৰ দাস ঘৰ নং : ১০০খ বয়স : 35 লিঙ্গ : মহিলা	HXX1818286 ফটো উপলব্ধ	135 নাম : অৰ্জুন কুমাৰ দাস পিতাৰ নাম: দেওধাৰী দাস ঘৰ নং : ১০০খ বয়স : 31 লিঙ্গ : পুৰুষ	HXX8842975 ফটো উপলব্ধ
136 নাম : সংগিতা প্ৰসাদ সাহানী স্বামীৰ নাম: ৰাজন সাহানী ঘৰ নং : 104 বয়স : 29 লিঙ্গ : মহিলা	HXX1321033 ফটো উপলব্ধ	137 নাম : কৃতি কুমাৰী সাহানী পিতাৰ নাম: জগদীশ সাহানী ঘৰ নং : 104 বয়স : 27 লিঙ্গ : মহিলা	HXX1321850 ফটো উপলব্ধ	#2 138 নাম : আদিত্য কুমাৰ চাহানী পিতাৰ নাম: অমৰনাথ সাহানী ঘৰ নং : 72 ক বয়স : 22 লিঙ্গ : পুৰুষ	HXX1875079 ফটো উপলব্ধ
139 নাম : ৰুমি কুমাৰী মল্লা পিতাৰ নাম: হৰিচাঁদ প্ৰশাদ মল্লা ঘৰ নং : ১০৫ বয়স : 31 লিঙ্গ : মহিলা	HXX0628636 ফটো উপলব্ধ	140 নাম : কমল যাদব পিতাৰ নাম: মোহন যাদব ঘৰ নং : 105খ বয়স : 54 লিঙ্গ : পুৰুষ	HKQ1670242 ফটো উপলব্ধ	141 নাম : পাৰ্বতী যাদব স্বামীৰ নাম: কমল যাদব ঘৰ নং : 105খ বয়স : 42 লিঙ্গ : মহিলা	HKQ1670286 ফটো উপলব্ধ
142 নাম : জীৰা চৌধুৰী পিতাৰ নাম: গিৰিধাৰী ঘৰ নং : ১০৬ বয়স : 52 লিঙ্গ : পুৰুষ	HXX8841029 ফটো উপলব্ধ	143 নাম : গিতা চৌধুৰী স্বামীৰ নাম: জীৰা চৌধুৰী ঘৰ নং : ১০৬ বয়স : 47 লিঙ্গ : মহিলা	HXX8841030 ফটো উপলব্ধ	144 নাম : বিশ্বজিৎ চৌধুৰী পিতাৰ নাম: জীৰা চৌধুৰী ঘৰ নং : ১০৬ বয়স : 25 লিঙ্গ : পুৰুষ	HXX0572883 ফটো উপলব্ধ
145 নাম : প্ৰিয়াকা দেৱী স্বামীৰ নাম: সঞ্জয় সিং ঘৰ নং : 106 বয়স : 24 লিঙ্গ : মহিলা	HXX1256494 ফটো উপলব্ধ	E 146 নাম : মহেশ ঠাকুৰ পিতাৰ নাম: মনেজৰ ঘৰ নং : ১০৯গ বয়স : 82 লিঙ্গ : পুৰুষ	HXX8840413 ফটো উপলব্ধ	147 নাম : ৰামবলেক চাহানী পিতাৰ নাম: মল্লু ঘৰ নং : ১০৯গ বয়স : 62 লিঙ্গ : পুৰুষ	HXX8840446 ফটো উপলব্ধ
148 নাম : মহাৰাজা চাহানী পিতাৰ নাম: মাল্লু চাহানী ঘৰ নং : ১০৯গ বয়স : 57 লিঙ্গ : পুৰুষ	HXX8840424 ফটো উপলব্ধ	S 149 নাম : ৰাম নাথ ঠাকুৰ পিতাৰ নাম: মহেশ ঠাকুৰ ঘৰ নং : ১০৯গ বয়স : 52 লিঙ্গ : পুৰুষ	HXX8840399 ফটো উপলব্ধ	150 নাম : নান যাদব পিতাৰ নাম: ৰামজনম যাদব ঘৰ নং : ১০৯ক বয়স : 51 লিঙ্গ : পুৰুষ	HXX8840366 ফটো উপলব্ধ



151 নাম : শকুন্তলা দেবী স্বামীৰ নাম : মহাৰাজা চাহানী ঘৰ নং : ১০৯গ বয়স : 50 লিঙ্গ : মহিলা	HXX8840435 ফটো উপলব্ধ	152 নাম : কমলা দেবী স্বামীৰ নাম : কমলা যাদব ঘৰ নং : ১০৯ক বয়স : 47 লিঙ্গ : মহিলা	HXX8840377 ফটো উপলব্ধ	S 153 নাম : বসন্তী দেবী স্বামীৰ নাম : ৰায়নাথ ঠাকুৰ ঘৰ নং : ১০৯খ বয়স : 46 লিঙ্গ : মহিলা	HXX8840402 ফটো উপলব্ধ
154 নাম : সোনি পিতাৰ নাম : মহাৰাজ সাহনি ঘৰ নং : ১০৯গ বয়স : 31 লিঙ্গ : মহিলা	HXX1818322 ফটো উপলব্ধ	155 নাম : ওমপ্ৰকাশ ৰামভৰ পিতাৰ নাম : ৰামপ্ৰীত ৰামভৰ ঘৰ নং : 110 বয়স : 51 লিঙ্গ : পুৰুষ	HXX1290126 ফটো উপলব্ধ	156 নাম : লিলাবতী ভৰ স্বামীৰ নাম : ওমপ্ৰকাশ ভৰ ঘৰ নং : 110 বয়স : 47 লিঙ্গ : মহিলা	HXX1290137 ফটো উপলব্ধ
157 নাম : লক্ষণ সিং পিতাৰ নাম : মুষ্টি সিং ঘৰ নং : ১১০ বয়স : 45 লিঙ্গ : পুৰুষ	HXX0418954 ফটো উপলব্ধ	158 নাম : গীতা সিং স্বামীৰ নাম : লক্ষণ সিং ঘৰ নং : ১১০ বয়স : 34 লিঙ্গ : মহিলা	HXX0467696 ফটো উপলব্ধ	159 নাম : খুবু দেবী স্বামীৰ নাম : সুবাস মাহাতু ঘৰ নং : 110 বয়স : 24 লিঙ্গ : মহিলা	HXX0556886 ফটো উপলব্ধ
160 নাম : অজিত শৰ্মা পিতাৰ নাম : ৰবীন্দ্ৰ শৰ্মা ঘৰ নং : 110 বয়স : 24 লিঙ্গ : পুৰুষ	HXX1547025 ফটো উপলব্ধ	161 নাম : বিপিন মহতু পিতাৰ নাম : শম্ভু মহতু ঘৰ নং : 110 বয়স : 23 লিঙ্গ : পুৰুষ	HXX1549179 ফটো উপলব্ধ	162 নাম : শালু শৰ্মা পিতাৰ নাম : ৰবীন্দ্ৰ শৰ্মা ঘৰ নং : 110 বয়স : 22 লিঙ্গ : মহিলা	HXX1547066 ফটো উপলব্ধ
163 নাম : বিশাল কুমাৰ মাহাতো পিতাৰ নাম : পৰশুৰাম মাহাতো ঘৰ নং : 110 বয়স : 21 লিঙ্গ : পুৰুষ	PSO0043273 ফটো উপলব্ধ	164 নাম : প্ৰকাশ কুমাৰ মাহাতো পিতাৰ নাম : গণেশ মাহাতো ঘৰ নং : 110 চ বয়স : 21 লিঙ্গ : পুৰুষ	PSO0135319 ফটো উপলব্ধ	165 নাম : সোনিয়া বৰ্মা পিতাৰ নাম : ৰামা শংকৰ বৰ্মা ঘৰ নং : 110 বয়স : 20 লিঙ্গ : মহিলা	PSO0063388 ফটো উপলব্ধ
166 নাম : প্ৰভু সাহানী পিতাৰ নাম : দীয়ালী সাহানী ঘৰ নং : ১১০ঘ বয়স : 67 লিঙ্গ : পুৰুষ	HXX8840559 ফটো উপলব্ধ	167 নাম : পানপতি সাহানী স্বামীৰ নাম : প্ৰভু সাহানী ঘৰ নং : ১১০ঘ বয়স : 62 লিঙ্গ : মহিলা	HXX8840560 ফটো উপলব্ধ	S 168 নাম : পৰশোৰাম চহনী পিতাৰ নাম : ফাগু ঘৰ নং : ১১০ক বয়স : 62 লিঙ্গ : পুৰুষ	HXX8840504 ফটো উপলব্ধ
S 169 নাম : কল্পনা চহনী স্বামীৰ নাম : পৰশোৰাম চহনী ঘৰ নং : ১১০ক বয়স : 59 লিঙ্গ : মহিলা	HXX8840515 ফটো উপলব্ধ	170 নাম : গনেশ মাহাতু পিতাৰ নাম : জগলল মাহাতু ঘৰ নং : ১১০চ বয়স : 52 লিঙ্গ : পুৰুষ	HXX8840673 ফটো উপলব্ধ	171 নাম : গীতা দেবী স্বামীৰ নাম : হৰিন্দৰ ঠাকুৰ ঘৰ নং : ১১০ঙ বয়স : 52 লিঙ্গ : মহিলা	HXX8840617 ফটো উপলব্ধ
172 নাম : জিতেন্দৰ ঠাকুৰ পিতাৰ নাম : লক্ষন ঘৰ নং : ১১০ঙ বয়স : 51 লিঙ্গ : পুৰুষ	HXX8840640 ফটো উপলব্ধ	173 নাম : ঋতু দেবী স্বামীৰ নাম : জিতেন্দৰ ঠাকুৰ ঘৰ নং : ১১০ঙ বয়স : 47 লিঙ্গ : মহিলা	HXX8840651 ফটো উপলব্ধ	174 নাম : কৌশ্য লা দেবী স্বামীৰ নাম : গনেশ মহতু ঘৰ নং : ১১০চ বয়স : 47 লিঙ্গ : মহিলা	HXX8840684 ফটো উপলব্ধ
175 নাম : গৌতম শৰ্মা পিতাৰ নাম : ৰামউনুপ ঘৰ নং : ১১০জ বয়স : 47 লিঙ্গ : পুৰুষ	HXX8840753 ফটো উপলব্ধ	176 নাম : শ্ৰীকান্ত চাহানী পিতাৰ নাম : কেলাস চাহানী ঘৰ নং : ১১০ঙ বয়স : 47 লিঙ্গ : পুৰুষ	HXX8840662 ফটো উপলব্ধ	177 নাম : শম্ভু মহতু পিতাৰ নাম : জগলল মহতু ঘৰ নং : ১১০চ বয়স : 45 লিঙ্গ : পুৰুষ	HXX1818264 ফটো উপলব্ধ
# 178 নাম : ৰীতা শৰ্মা স্বামীৰ নাম : ৰবিন্দৰ শৰ্মা ঘৰ নং : 110 বয়স : 43 লিঙ্গ : মহিলা	HXX8840639 ফটো উপলব্ধ	179 নাম : সীমা দেবী স্বামীৰ নাম : গৌতম শৰ্মা ঘৰ নং : ১১০জ বয়স : 42 লিঙ্গ : মহিলা	HXX8840764 ফটো উপলব্ধ	180 নাম : মান্টি চহনী পিতাৰ নাম : প্য।ৰেলাল চহনী ঘৰ নং : ১১০ক বয়স : 42 লিঙ্গ : পুৰুষ	HXX8840526 ফটো উপলব্ধ



181 নাম : ৰিংকী দেবী স্বামীৰ নাম: লালমোহন শৰ্মা ঘৰ নং : ১১০ছ বয়স : 41 লিঙ্গ : মহিলা	HXX8840720 ফটো উপলব্ধ	182 নাম : লালমোহন শৰ্মা পিতাৰ নাম: ৰাম অনুপ শৰ্মা ঘৰ নং : ১১০ছ বয়স : 40 লিঙ্গ : পুৰুষ	HXX8840719 ফটো উপলব্ধ	183 নাম : দিলিপ মহতু মাতৃৰ নাম: বাচু মহতু ঘৰ নং : ১১০ট বয়স : 35 লিঙ্গ : পুৰুষ	HXX1818253 ফটো উপলব্ধ
184 নাম : সুগন্তি দেবী স্বামীৰ নাম: দালিপ মহতু ঘৰ নং : ১১০ট বয়স : 34 লিঙ্গ : মহিলা	HXX1818297 ফটো উপলব্ধ	185 নাম : পৰশুৰাম মল্লা পিতাৰ নাম: হৰিচাদ মালল ঘৰ নং : ১১১ বয়স : 28 লিঙ্গ : পুৰুষ	HXX0628644 ফটো উপলব্ধ	186 নাম : অঞ্জলী মাল্লাহ স্বামীৰ নাম: পৰশুৰাম মাল্লাহ ঘৰ নং : 111 বয়স : 23 লিঙ্গ : মহিলা	PSO0067827 ফটো উপলব্ধ
187 নাম : ষিঙু ডেকা বৰুৱা স্বামীৰ নাম: বিনয় ডেকা বৰুৱা ঘৰ নং : ১১২ বয়স : 45 লিঙ্গ : মহিলা	HXX8841121 ফটো উপলব্ধ	188 নাম : পিংকি কুমাৰী স্বামীৰ নাম: কামাখ্যা সিং ঘৰ নং : 112 বয়স : 23 লিঙ্গ : মহিলা	HXX1875400 ফটো উপলব্ধ	189 নাম : অনিতা দেবী স্বামীৰ নাম: নন্দ কিশোৰ চৌধুৰী ঘৰ নং : ১১৩ বয়স : 52 লিঙ্গ : মহিলা	HXX8841154 ফটো উপলব্ধ
190 নাম : বিজয় মহতো পিতাৰ নাম: বিলাস মহতো ঘৰ নং : ১১৩ বয়স : 42 লিঙ্গ : পুৰুষ	HXX0538926 ফটো উপলব্ধ	191 নাম : পৰন কুমাৰ সিং পিতাৰ নাম: মুন্না সিং ঘৰ নং : ১১৩ বয়স : 26 লিঙ্গ : পুৰুষ	HXX0147215 ফটো উপলব্ধ	192 নাম : ৰঞ্জিত কুমাৰ জৈসবাল পিতাৰ নাম: নন্দ কিশোৰ জৈসবাল ঘৰ নং : ১১৩ বয়স : 26 লিঙ্গ : পুৰুষ	HXX0619395 ফটো উপলব্ধ
193 নাম : প্ৰতি কুমাৰী জৈসবাল পিতাৰ নাম: নন্দ কিশোৰ জৈসবাল ঘৰ নং : ১১৩ বয়স : 25 লিঙ্গ : মহিলা	HXX0511329 ফটো উপলব্ধ	194 নাম : ৰবি মহতু পিতাৰ নাম: শ্ৰী ভগবান মহতু ঘৰ নং : 113 (ক) বয়স : 24 লিঙ্গ : পুৰুষ	HXX1317924 ফটো উপলব্ধ	195 নাম : মনীশা মহতো স্বামীৰ নাম: মুকেশ কুমাৰ মহতো ঘৰ নং : 113ক বয়স : 26 লিঙ্গ : মহিলা	HXX1624394 ফটো উপলব্ধ
196 নাম : মহেন্দ্ৰ মাহাতো পিতাৰ নাম: স্বপ্নৰ মাহাতো ঘৰ নং : ১১৩ক বয়স : 62 লিঙ্গ : পুৰুষ	HXX8840866 ফটো উপলব্ধ	197 নাম : ৰাজেন্দ্ৰ মহতো পিতাৰ নাম: শ্ৰমবৰ মহতো ঘৰ নং : ১১৩ক বয়স : 62 লিঙ্গ : পুৰুষ	HXX8840877 ফটো উপলব্ধ	198 নাম : ফুলকুমাৰী মহতো স্বামীৰ নাম: ৰাজেন্দ্ৰ মহতো ঘৰ নং : ১১৩ক বয়স : 60 লিঙ্গ : মহিলা	HXX8840888 ফটো উপলব্ধ
199 নাম : পাৰসনাথ যাদব পিতাৰ নাম: লক্ষ্মণ যাদব ঘৰ নং : ১১৩গ বয়স : 57 লিঙ্গ : পুৰুষ	HXX8840968 ফটো উপলব্ধ	200 নাম : পুন্য বাটী শ্বাহ পিতাৰ নাম: ৰামাকান্ত ঘৰ নং : ১১৩ঘ বয়স : 52 লিঙ্গ : পুৰুষ	HXX8840980 ফটো উপলব্ধ	201 নাম : শিৱৰাত্ৰী যাদব স্বামীৰ নাম: পাৰস যাদব ঘৰ নং : ১১৩গ বয়স : 52 লিঙ্গ : মহিলা	HXX8840979 ফটো উপলব্ধ
202 নাম : ভগৱান মহতো পিতাৰ নাম: শ্ৰেয়ৰ মহতো ঘৰ নং : ১১৩ক বয়স : 52 লিঙ্গ : পুৰুষ	HXX8840899 ফটো উপলব্ধ	203 নাম : লাল বাবু মহতু পিতাৰ নাম: শ্ৰেয়ৰ মহতু ঘৰ নং : ১১৩ক বয়স : 51 লিঙ্গ : পুৰুষ	HXX8840902 ফটো উপলব্ধ	204 নাম : চন্দা দেবী স্বামীৰ নাম: পুন্য বাটী শ্বাহ ঘৰ নং : ১১৩ঘ বয়স : 47 লিঙ্গ : মহিলা	HXX8840991 ফটো উপলব্ধ
205 নাম : লালবিহাৰী মহতু পিতাৰ নাম: সন্ধ্যা মহতু ঘৰ নং : ১১৩ক বয়স : 47 লিঙ্গ : পুৰুষ	HXX8840913 ফটো উপলব্ধ	206 নাম : কমলপ্ৰসাদ চৌধুৰী পিতাৰ নাম: ৰাম চৌধুৰী ঘৰ নং : ১১৩খ বয়স : 42 লিঙ্গ : পুৰুষ	HXX8840946 ফটো উপলব্ধ	207 নাম : বিকাশ কুমাৰ চৌধুৰী পিতাৰ নাম: ৰাম কিশাৰ চৌধুৰী ঘৰ নং : ১১৩খ বয়স : 40 লিঙ্গ : পুৰুষ	HXX8840957 ফটো উপলব্ধ
208 নাম : উমেশ মহতো পিতাৰ নাম: মহেন্দ্ৰ মহতো ঘৰ নং : ১১৩ক বয়স : 33 লিঙ্গ : পুৰুষ	HXX1818355 ফটো উপলব্ধ	209 নাম : সীতা দেবী স্বামীৰ নাম: সত্যেন্দ্ৰ সাহ ঘৰ নং : ১১৪ বয়স : 31 লিঙ্গ : মহিলা	HXX0537795 ফটো উপলব্ধ	210 নাম : আশা কুমাৰী সাহ পিতাৰ নাম: উদয় সাহ ঘৰ নং : ১১৪ বয়স : 25 লিঙ্গ : মহিলা	HXX0487256 ফটো উপলব্ধ



211 নাম : শবনম সাহ পিতাৰ নাম: উদয় সাহ ঘৰ নং : 115 বয়স : 25 লিঙ্গ : মহিলা	HXX0487223 ফটো উপলব্ধ	212 নাম : বাব হেমব্রম অন্যান্য: মঞ্জল হেমব্রম ঘৰ নং : 116 বয়স : 41 লিঙ্গ : পুৰুষ	HXX0561365 ফটো উপলব্ধ	213 নাম : আৰতি হেমব্রম স্বামীৰ নাম: বাবু হেমব্রম ঘৰ নং : 116 বয়স : 34 লিঙ্গ : মহিলা	PSO0103499 ফটো উপলব্ধ
214 নাম : অজয় যাদব পিতাৰ নাম: বিন্দা প্রচাদ যাদব ঘৰ নং : 116 বয়স : 22 লিঙ্গ : পুৰুষ	HXX1632173 ফটো উপলব্ধ	215 নাম : উদয় চৌধৰী মাতৃৰ নাম: গিতা চৌধৰী ঘৰ নং : 116 বয়স : 22 লিঙ্গ : পুৰুষ	PSO0029454 ফটো উপলব্ধ	216 নাম : তনু চৌধৰী মাতৃৰ নাম: গিতা চৌধৰী ঘৰ নং : 116 বয়স : 21 লিঙ্গ : মহিলা	PSO0029462 ফটো উপলব্ধ
217 নাম : বিন্দা প্রসাদ যাদব পিতাৰ নাম: আদালত যাদব ঘৰ নং : 116 বয়স : 51 লিঙ্গ : পুৰুষ	HXX8841063 ফটো উপলব্ধ	218 নাম : গীতা যাদব স্বামীৰ নাম: বিন্দা প্রসাদ যাদব ঘৰ নং : 116 বয়স : 47 লিঙ্গ : মহিলা	HXX8841074 ফটো উপলব্ধ	S2 219 নাম : তাৰামতি কৈৰী স্বামীৰ নাম: ব্ৰজমোহন বৰ্মা ঘৰ নং : 117 বয়স : 29 লিঙ্গ : মহিলা	PSO0043083 ফটো উপলব্ধ
# 220 নাম : মিন দৈমাৰী স্বামীৰ নাম: ভদ্র কান্ত দৈমাৰী ঘৰ নং : 64 বয়স : 29 লিঙ্গ : মহিলা	PSO0105171 ফটো উপলব্ধ	221 নাম : মমতা ঘাটোৱাৰ স্বামীৰ নাম: দীপক ঘাটোৱাৰ ঘৰ নং : 117 বয়স : 25 লিঙ্গ : মহিলা	PSO0073098 ফটো উপলব্ধ	222 নাম : বাধা কান্ত দেবনাথ পিতাৰ নাম: বামা কান্ত দেবনাথ ঘৰ নং : 121 বয়স : 49 লিঙ্গ : পুৰুষ	HXX0480772 ফটো উপলব্ধ
223 নাম : বামেশ্বৰ দেবনাথ পিতাৰ নাম: বাধাকান্ত দেবনাথ ঘৰ নং : 121 বয়স : 29 লিঙ্গ : পুৰুষ	HXX0480780 ফটো উপলব্ধ	224 নাম : সুকুমাৰ দেবনাথ পিতাৰ নাম: বাধা দেবনাথ ঘৰ নং : 121 বয়স : 26 লিঙ্গ : পুৰুষ	HXX0481739 ফটো উপলব্ধ	225 নাম : দিনেশ শাহ পিতাৰ নাম: লক্ষ্মী চাহ ঘৰ নং : 122 বয়স : 63 লিঙ্গ : পুৰুষ	HXX8941455 ফটো উপলব্ধ
226 নাম : শূৰ্ণলতা সোণোৱাল সাহ স্বামীৰ নাম: দিনেশ চাহ ঘৰ নং : 122 বয়স : 56 লিঙ্গ : মহিলা	HXX8941466 ফটো উপলব্ধ	227 নাম : কৃষ্ণা চাহ পিতাৰ নাম: লক্ষ্মী চাহ ঘৰ নং : 122 বয়স : 53 লিঙ্গ : পুৰুষ	HXX8941488 ফটো উপলব্ধ	228 নাম : তুলসী স্বাহ স্বামীৰ নাম: কৃষ্ণ স্বাহ ঘৰ নং : 122 বয়স : 35 লিঙ্গ : মহিলা	HXX0033027 ফটো উপলব্ধ
229 নাম : অলকা দেবী স্বামীৰ নাম: সুদামা প্রসাদ সাহ ঘৰ নং : 122 বয়স : 31 লিঙ্গ : মহিলা	PSO0109504 ফটো উপলব্ধ	230 নাম : কাজল শাহ পিতাৰ নাম: দিনেশ শাহ ঘৰ নং : 122 বয়স : 28 লিঙ্গ : মহিলা	HXX0497131 ফটো উপলব্ধ	231 নাম : ৰাজ কিশোৰ শাহ পিতাৰ নাম: দিনেশ শাহ ঘৰ নং : 122 বয়স : 25 লিঙ্গ : পুৰুষ	HXX0497149 ফটো উপলব্ধ
232 নাম : অভয় চাহানী পিতাৰ নাম: মহাৰাজ চাহানী ঘৰ নং : 122 বয়স : 24 লিঙ্গ : পুৰুষ	PSO0076570 ফটো উপলব্ধ	233 নাম : গুণ্ড চাহ পিতাৰ নাম: দিনেশ চাহ ঘৰ নং : 122 বয়স : 20 লিঙ্গ : পুৰুষ	PSO0077875 ফটো উপলব্ধ	234 নাম : কাজল দেবী স্বামীৰ নাম: বাদল চাহানী ঘৰ নং : 124 বয়স : 30 লিঙ্গ : মহিলা	PSO0055624 ফটো উপলব্ধ
235 নাম : আৰুণ সাহানি পিতাৰ নাম: সহদেব সাহানি ঘৰ নং : 128 বয়স : 25 লিঙ্গ : পুৰুষ	HXX0531608 ফটো উপলব্ধ	236 নাম : ৰেখা মাৰী পিতাৰ নাম: ওমপ্ৰকাশ মাৰী ঘৰ নং : 128 বয়স : 27 লিঙ্গ : মহিলা	HXX0038778 ফটো উপলব্ধ	237 নাম : মমিতাকুমাৰী মাৰী পিতাৰ নাম: বিৰজন্দ মাৰী ঘৰ নং : 128 বয়স : 30 লিঙ্গ : মহিলা	HXX0038695 ফটো উপলব্ধ
238 নাম : ৰঞ্জ শৰ্মা স্বামীৰ নাম: চন্দন শৰ্মা ঘৰ নং : 128 বয়স : 32 লিঙ্গ : মহিলা	HXX0148122 ফটো উপলব্ধ	239 নাম : আকাশ শৰ্মা পিতাৰ নাম: শ্ৰীযাজি শৰ্মা ঘৰ নং : 128 বয়স : 27 লিঙ্গ : পুৰুষ	HXX0146944 ফটো উপলব্ধ	240 নাম : চন্দন শৰ্মা পিতাৰ নাম: শ্ৰীযাজি শৰ্মা ঘৰ নং : 128 বয়স : 27 লিঙ্গ : পুৰুষ	HXX0148064 ফটো উপলব্ধ



<p>S 241 HXX0237636</p> <p>নাম : মমতা কুমাৰী তিৱাৰী স্বামীৰ নাম : অক্ষয় কুমাৰ ত্ৰিপাঠী ঘৰ নং : ১৩৩ বয়স : ২৪ লিঙ্গ : মহিলা</p> <p>ফটো উপলব্ধ</p>	<p>242 HXX0038828</p> <p>নাম : আষা শৰ্মা স্বামীৰ নাম : শিওজী শৰ্মা ঘৰ নং : ১৩১ বয়স : ৫৪ লিঙ্গ : মহিলা</p> <p>ফটো উপলব্ধ</p>	<p>243 HXX1135185</p> <p>নাম : বিটু সাহ পিতাৰ নাম : উদয় সাহ ঘৰ নং : ১৩২ বয়স : ৪৩ লিঙ্গ : পুৰুষ</p> <p>ফটো উপলব্ধ</p>
<p>244 HXX0560938</p> <p>নাম : সুমন সাহ স্বামীৰ নাম : বিটু সাহ ঘৰ নং : ১৩২ বয়স : ৩০ লিঙ্গ : মহিলা</p> <p>ফটো উপলব্ধ</p>	<p>245 PSO0055723</p> <p>নাম : কৃতী জয়চৰাল পিতাৰ নাম : নন্দকিশোৰ জয়চৰাল ঘৰ নং : ১৩২ বয়স : ২২ লিঙ্গ : মহিলা</p> <p>ফটো উপলব্ধ</p>	<p>246 HXX8841201</p> <p>নাম : উদয় সাহ পিতাৰ নাম : বাধা সাহ ঘৰ নং : ১৩২গ বয়স : ৬২ লিঙ্গ : পুৰুষ</p> <p>ফটো উপলব্ধ</p>
<p>247 HXX8841234</p> <p>নাম : মুন্না সিং পিতাৰ নাম : শংকৰ প্ৰসাদ সিং ঘৰ নং : ১৩২ঘ বয়স : ৫৭ লিঙ্গ : পুৰুষ</p> <p>ফটো উপলব্ধ</p>	<p>248 HXX8841256</p> <p>নাম : বাৰ্জেশ মহতু পিতাৰ নাম : মহনলাল ঘৰ নং : ১৩২ঙ বয়স : ৫৭ লিঙ্গ : পুৰুষ</p> <p>ফটো উপলব্ধ</p>	<p>249 HXX8841212</p> <p>নাম : সীতা দেৱী স্বামীৰ নাম : উদয় সাহ ঘৰ নং : ১৩২ বয়স : ৫৭ লিঙ্গ : মহিলা</p> <p>ফটো উপলব্ধ</p>
<p>250 HXX8841267</p> <p>নাম : মঞ্জু দেৱী স্বামীৰ নাম : বাৰ্জেশ মহতু ঘৰ নং : ১৩২ঙ বয়স : ৪৯ লিঙ্গ : মহিলা</p> <p>ফটো উপলব্ধ</p>	<p>251 HXX8841223</p> <p>নাম : সত্যেন্দ্ৰ সাহ পিতাৰ নাম : উদয় সাহ ঘৰ নং : ১৩২গ বয়স : ৪৬ লিঙ্গ : পুৰুষ</p> <p>ফটো উপলব্ধ</p>	<p>252 HXX0531681</p> <p>নাম : চন্দন গোস্বামী পিতাৰ নাম : ঠাকুৰ গোস্বামী ঘৰ নং : ১৩৩ বয়স : ৩৪ লিঙ্গ : পুৰুষ</p> <p>ফটো উপলব্ধ</p>
<p>253 HXX0489567</p> <p>নাম : লক্ষ্মী গোস্বামী পিতাৰ নাম : ঠাকুৰ গোস্বামী ঘৰ নং : ১৩৩ বয়স : ২৪ লিঙ্গ : মহিলা</p> <p>ফটো উপলব্ধ</p>	<p>254 HXX0613638</p> <p>নাম : তুলসী গোস্বামী স্বামীৰ নাম : বামপ্ৰকাশ গোস্বামী ঘৰ নং : ১৩৪ বয়স : ৩৯ লিঙ্গ : মহিলা</p> <p>ফটো উপলব্ধ</p>	<p>255 HXX0628818</p> <p>নাম : উৰ্মিলা মল্লাহ পিতাৰ নাম : কনইয়া মাৰ্বি ঘৰ নং : ১৩৫ বয়স : ২৬ লিঙ্গ : মহিলা</p> <p>ফটো উপলব্ধ</p>
<p>S 256 HXX1320613</p> <p>নাম : পতলী দাস মালাহ স্বামীৰ নাম : চন্দন মালাহ ঘৰ নং : ১৩৬ বয়স : ২৪ লিঙ্গ : মহিলা</p> <p>ফটো উপলব্ধ</p>	<p>257 HXX8841767</p> <p>নাম : চলেচ সিং পিতাৰ নাম : শিউনাৰায়ন ঘৰ নং : ১৪১ বয়স : ৫০ লিঙ্গ : পুৰুষ</p> <p>ফটো উপলব্ধ</p>	<p>258 HXX8841778</p> <p>নাম : পূজা সিং স্বামীৰ নাম : চলেচ সিং ঘৰ নং : ১৪১ বয়স : ৪২ লিঙ্গ : মহিলা</p> <p>ফটো উপলব্ধ</p>
<p>S 259 HXX8841789</p> <p>নাম : দদন গুপ্তা পিতাৰ নাম : বামধনী গুপ্তা ঘৰ নং : ১৪২ বয়স : ৫৭ লিঙ্গ : পুৰুষ</p> <p>ফটো উপলব্ধ</p>	<p>260 HXX8841803</p> <p>নাম : বমেশ গুপ্তা পিতাৰ নাম : বামধনী ঘৰ নং : ১৪২ বয়স : ৫৪ লিঙ্গ : পুৰুষ</p> <p>ফটো উপলব্ধ</p>	<p>S 261 HXX8841790</p> <p>নাম : কিচন দেৱী স্বামীৰ নাম : দদন গুপ্তা ঘৰ নং : ১৪২ বয়স : ৫২ লিঙ্গ : মহিলা</p> <p>ফটো উপলব্ধ</p>
<p>262 HXX8841814</p> <p>নাম : সংগীতা দেৱী স্বামীৰ নাম : বমেশ গুপ্তা ঘৰ নং : ১৪৩ বয়স : ৫০ লিঙ্গ : মহিলা</p> <p>ফটো উপলব্ধ</p>	<p>263 HXX8841870</p> <p>নাম : ভানৱাৰ লাল স্বামী পিতাৰ নাম : তুলসীৰাম স্বামী ঘৰ নং : ১৪৩ বয়স : ৬৭ লিঙ্গ : পুৰুষ</p> <p>ফটো উপলব্ধ</p>	<p>264 HXX0498501</p> <p>নাম : কৰণ সিং পিতাৰ নাম : মোহন সিং ঘৰ নং : ১৪৪ বয়স : ২৫ লিঙ্গ : পুৰুষ</p> <p>ফটো উপলব্ধ</p>
<p>265 HXX1594373</p> <p>নাম : স্নেহা মল্লাহ স্বামীৰ নাম : ধৰ্মেন্দ্ৰ সাহানী ঘৰ নং : ১৪৫ বয়স : ২৩ লিঙ্গ : মহিলা</p> <p>ফটো উপলব্ধ</p>	<p>266 PSO0116897</p> <p>নাম : সত্যম চাহানী পিতাৰ নাম : সহদেৱ চাহানী ঘৰ নং : ১৪৫ক বয়স : ২২ লিঙ্গ : পুৰুষ</p> <p>ফটো উপলব্ধ</p>	<p># 267 HXX1317643</p> <p>নাম : কুমাৰী মায়া চাহানী স্বামীৰ নাম : নকুল চাহানী ঘৰ নং : ১৪৫ বয়স : ৩৬ লিঙ্গ : মহিলা</p> <p>ফটো উপলব্ধ</p>
<p>268 HXX8841461</p> <p>নাম : চুনী মাৰ্বি পিতাৰ নাম : মুখলাল ঘৰ নং : ১৪৫ক বয়স : ৪২ লিঙ্গ : পুৰুষ</p> <p>ফটো উপলব্ধ</p>	<p>269 HXX8841370</p> <p>নাম : সুদৰ্শন মালাহ পিতাৰ নাম : সুখলাল মালাহ ঘৰ নং : ১৪৫ক বয়স : ৭৭ লিঙ্গ : পুৰুষ</p> <p>ফটো উপলব্ধ</p>	<p>270 HXX8841381</p> <p>নাম : ফুলহাৰী মালাহ স্বামীৰ নাম : সুদৰ্শন মালাহ ঘৰ নং : ১৪৫ক বয়স : ৭২ লিঙ্গ : মহিলা</p> <p>ফটো উপলব্ধ</p>



271 নাম : বীৰজনন্দ মাৰি পিতাৰ নাম: মুন্সীলাল মাৰি ঘৰ নং : ১৪৫খ বয়স : 62 লিঙ্গ : পুৰুষ	HXX8841483 ফটো উপলব্ধ	272 নাম : কলাবতী দেবী স্বামীৰ নাম: বীৰজনন্দ মাৰি ঘৰ নং : ১৪৫খ বয়স : 57 লিঙ্গ : মহিলা	HXX8841494 ফটো উপলব্ধ	273 নাম : মনাকী মাৰি স্বামীৰ নাম: গুণপ্ৰকাশ মাৰি ঘৰ নং : ১৪৫খ বয়স : 55 লিঙ্গ : মহিলা	HXX8841507 ফটো উপলব্ধ
274 নাম : ভীম সাহনী পিতাৰ নাম: সুদৰ্শন সাহনী ঘৰ নং : ১৪৫ক বয়স : 52 লিঙ্গ : পুৰুষ	HXX8841392 ফটো উপলব্ধ	275 নাম : সহদেব চাহানী পিতাৰ নাম: সুদৰ্শন মাৰি ঘৰ নং : ১৪৫ক বয়স : 51 লিঙ্গ : পুৰুষ	HXX8841405 ফটো উপলব্ধ	276 নাম : সুনীলা দেবী স্বামীৰ নাম: ভীম সাহনী ঘৰ নং : ১৪৫ক বয়স : 48 লিঙ্গ : মহিলা	HXX8841438 ফটো উপলব্ধ
277 নাম : মিনা দেবী স্বামীৰ নাম: সহদেব মাৰি ঘৰ নং : ১৪৫ক বয়স : 45 লিঙ্গ : মহিলা	HXX8841450 ফটো উপলব্ধ	278 নাম : ধৰ্মেন্দ্ৰ সাহানি পিতাৰ নাম: গুণপ্ৰকাশ সাহানি ঘৰ নং : ১৪৫খ বয়স : 42 লিঙ্গ : পুৰুষ	HXX8841518 ফটো উপলব্ধ	# 279 নাম : নকুল চাহানী পিতাৰ নাম: সুদৰ্শন চাহানী ঘৰ নং : 145 বয়স : 41 লিঙ্গ : পুৰুষ	HXX8841416 ফটো উপলব্ধ
280 নাম : পৰশুৰাম মাল্লাহ পিতাৰ নাম: সুদৰ্শন মাল্লাহ ঘৰ নং : ১৪৫ক বয়স : 36 লিঙ্গ : পুৰুষ	HXX8841427 ফটো উপলব্ধ	281 নাম : ভোলা মাল্লাহ পিতাৰ নাম: বামনাথ ঘৰ নং : 146 বয়স : 54 লিঙ্গ : পুৰুষ	HXX4136872 ফটো উপলব্ধ	282 নাম : আসা দেৱী স্বামীৰ নাম: ভোলা মাল্লাহ ঘৰ নং : ১৪৬ বয়স : 52 লিঙ্গ : মহিলা	HXX4136883 ফটো উপলব্ধ
283 নাম : মনজ কুমাৰী মাল্লাহ পিতাৰ নাম: ভোলা মাল্লাহ ঘৰ নং : 146 বয়স : 31 লিঙ্গ : মহিলা	HXX1870070 ফটো উপলব্ধ	284 নাম : লালবাবু মাল্লাহ পিতাৰ নাম: ভোলা মাল্লাহ ঘৰ নং : ১৪৬ বয়স : 27 লিঙ্গ : পুৰুষ	HXX0594093 ফটো উপলব্ধ	285 নাম : ধনজীত শৰ্মা পিতাৰ নাম: সুতা ঘৰ নং : ১৪৬ক বয়স : 57 লিঙ্গ : পুৰুষ	HXX8841541 ফটো উপলব্ধ
286 নাম : মীৰা তিবাৰা স্বামীৰ নাম: উদয়কুমাৰ তিবাৰা ঘৰ নং : ১৪৬ক বয়স : 57 লিঙ্গ : মহিলা	HXX8841563 ফটো উপলব্ধ	287 নাম : মালতী দেবী স্বামীৰ নাম: ধনজীত শৰ্মা ঘৰ নং : ১৪৬ক বয়স : 49 লিঙ্গ : মহিলা	HXX8841552 ফটো উপলব্ধ	288 নাম : ভোলা বস্তুগী স্বামীৰ নাম: জলেশ্বৰ ঘৰ নং : ১৪৭ক বয়স : 72 লিঙ্গ : মহিলা	HXX8841596 ফটো উপলব্ধ
289 নাম : চেইন কুমাৰী দেবী স্বামীৰ নাম: ঠাকুৰ গোস্বামী ঘৰ নং : ১৪৭ঘ বয়স : 62 লিঙ্গ : মহিলা	HXX8841676 ফটো উপলব্ধ	290 নাম : কলিন্দা দেবী স্বামীৰ নাম: কানহাইয়া মাল্লাহ ঘৰ নং : ১৪৭খ বয়স : 62 লিঙ্গ : মহিলা	HXX8841632 ফটো উপলব্ধ	291 নাম : কান্ত মাল্লাহ পিতাৰ নাম: চুমাৰি মাল্লাহ ঘৰ নং : ১৪৭গ বয়স : 62 লিঙ্গ : পুৰুষ	HXX8841643 ফটো উপলব্ধ
292 নাম : বাঘু প্ৰসাদ বস্তুগী পিতাৰ নাম: জলেশ্বৰ ঘৰ নং : ১৪৭ক বয়স : 57 লিঙ্গ : পুৰুষ	HXX8841609 ফটো উপলব্ধ	293 নাম : সন্তোষ গোস্বামী পিতাৰ নাম: ঠাকুৰ গোস্বামী ঘৰ নং : ১৪৭ঘ বয়স : 44 লিঙ্গ : পুৰুষ	HXX8841687 ফটো উপলব্ধ	294 নাম : কাঞ্চন দেবী স্বামীৰ নাম: সন্তোষ গোস্বামী ঘৰ নং : ১৪৭ঘ বয়স : 41 লিঙ্গ : মহিলা	HXX8841698 ফটো উপলব্ধ
295 নাম : বাম প্ৰকাশ গোস্বামী পিতাৰ নাম: ঠাকুৰ গোস্বামী ঘৰ নং : ১৪৭ঘ বয়স : 39 লিঙ্গ : পুৰুষ	HXX8841701 ফটো উপলব্ধ	296 নাম : মুন্না গোস্বামী পিতাৰ নাম: ঠাকুৰ গোস্বামী ঘৰ নং : ১৪৭ঘ বয়স : 36 লিঙ্গ : পুৰুষ	HXX8842771 ফটো উপলব্ধ	S 297 নাম : অশোক ঠাকুৰ পিতাৰ নাম: গৌতম ঠাকুৰ ঘৰ নং : ১৪৮ বয়স : 52 লিঙ্গ : পুৰুষ	HXX8841927 ফটো উপলব্ধ
298 নাম : যোগেন্দ্ৰ ঠাকুৰ পিতাৰ নাম: গৌতম ঠাকুৰ ঘৰ নং : ১৪৮ বয়স : 49 লিঙ্গ : পুৰুষ	HXX8841949 ফটো উপলব্ধ	# 299 নাম : বিনোদ ঠাকুৰ পিতাৰ নাম: গৌতম ঠাকুৰ ঘৰ নং : 148 ক বয়স : 47 লিঙ্গ : পুৰুষ	HXX8841938 ফটো উপলব্ধ	# 300 নাম : বিন্দু দেৱী স্বামীৰ নাম: বিনোদ ঠাকুৰ ঘৰ নং : 148 ক বয়স : 42 লিঙ্গ : মহিলা	HXX0244558 ফটো উপলব্ধ



301 নাম : প্রতিমা ঠাকুৰ স্বামীৰ নাম: যোগেন্দ্ৰ ঠাকুৰ ঘৰ নং : 18৮ বয়স : 41 লিঙ্গ : মহিলা	HXX8841950 ফটো উপলব্ধ	302 নাম : পূৰ্ণিমা দেবনাথ স্বামীৰ নাম: উমাকান্ত দেবনাথ ঘৰ নং : 148 বয়স : 24 লিঙ্গ : মহিলা	HXX1613603 ফটো উপলব্ধ	303 নাম : শিবানী চাহানী স্বামীৰ নাম: ৰাজু চাহানী ঘৰ নং : 18৯ বয়স : 29 লিঙ্গ : মহিলা	HXX0632638 ফটো উপলব্ধ
304 নাম : অশ্বিনী নমঃ পিতাৰ নাম: গগন ঘৰ নং : 1৫০ বয়স : 83 লিঙ্গ : পুৰুষ	HXX8842044 ফটো উপলব্ধ	305 নাম : মাখনবালা নমঃ স্বামীৰ নাম: অশ্বিনী নমঃ ঘৰ নং : 1৫০ বয়স : 72 লিঙ্গ : মহিলা	HXX8842055 ফটো উপলব্ধ	306 নাম : জয়মতী নমঃ পিতাৰ নাম: অশ্বিনী কুমাৰ নমঃ ঘৰ নং : 1৫০ বয়স : 49 লিঙ্গ : মহিলা	HXX8842066 ফটো উপলব্ধ
307 নাম : অনপ কুমাৰ নমঃ পিতাৰ নাম: অশ্বিনী নমঃ ঘৰ নং : 1৫০ বয়স : 42 লিঙ্গ : পুৰুষ	HXX8842102 ফটো উপলব্ধ	308 নাম : অৰবিন্দ নমঃ পিতাৰ নাম: অশ্বিনী নমঃ ঘৰ নং : 1৫০ বয়স : 41 লিঙ্গ : পুৰুষ	HXX8842099 ফটো উপলব্ধ	309 নাম : উজ্জ্বলা নমঃ স্বামীৰ নাম: অজীত নমঃ ঘৰ নং : 1৫০ বয়স : 40 লিঙ্গ : মহিলা	HXX8842088 ফটো উপলব্ধ
310 নাম : সুচিত্ৰা নমঃ স্বামীৰ নাম: অৰবিন্দ নমঃ ঘৰ নং : 1৫০ বয়স : 29 লিঙ্গ : মহিলা	HXX0050179 ফটো উপলব্ধ	311 নাম : লক্ষ্মী দেবী স্বামীৰ নাম: সঞ্জয় চাহ ঘৰ নং : 1৫1 বয়স : 36 লিঙ্গ : মহিলা	HXX0244939 ফটো উপলব্ধ	E 312 নাম : ৰামব্ৰীজ প্ৰসাদ পিতাৰ নাম: পিজী প্ৰসাদ ঘৰ নং : 1৫৩ বয়স : 85 লিঙ্গ : পুৰুষ	HXX8842180 ফটো উপলব্ধ
313 নাম : দ্ৰোপতী প্ৰসাদ স্বামীৰ নাম: ৰামব্ৰীজ প্ৰসাদ ঘৰ নং : 1৫৩ বয়স : 80 লিঙ্গ : মহিলা	HXX8842191 ফটো উপলব্ধ	314 নাম : দয়ালাল যোগী পিতাৰ নাম: ফুলচাঁদ যোগী ঘৰ নং : 1৫৩ বয়স : 73 লিঙ্গ : পুৰুষ	HXX0522086 ফটো উপলব্ধ	315 নাম : সৰস্বতী প্ৰসাদ স্বামীৰ নাম: নিস্তাহৰণ প্ৰসাদ ঘৰ নং : 1৫৩ বয়স : 52 লিঙ্গ : মহিলা	HXX8842179 ফটো উপলব্ধ
316 নাম : মনোজ প্ৰসাদ পিতাৰ নাম: ৰামব্ৰীজ প্ৰসাদ ঘৰ নং : 1৫৩ বয়স : 38 লিঙ্গ : পুৰুষ	HXX8842884 ফটো উপলব্ধ	317 নাম : ৰাজেশ প্ৰসাদ পিতাৰ নাম: নিস্তাহৰণ প্ৰসাদ ঘৰ নং : 1৫৩ বয়স : 35 লিঙ্গ : পুৰুষ	HXX8842168 ফটো উপলব্ধ	318 নাম : মুনমুন প্ৰসাদ স্বামীৰ নাম: মনোজ প্ৰসাদ ঘৰ নং : 1৫৩ বয়স : 33 লিঙ্গ : মহিলা	HXX8842806 ফটো উপলব্ধ
319 নাম : পূজা প্ৰসাদ মাতৃৰ নাম: সৰস্বতী প্ৰসাদ ঘৰ নং : 1৫৩ বয়স : 32 লিঙ্গ : মহিলা	HXX8842793 ফটো উপলব্ধ	320 নাম : পাৰ্বতী ঘাটোৱাৰ স্বামীৰ নাম: মন মোহন ঘাটোৱাৰ ঘৰ নং : 1৫8 বয়স : 75 লিঙ্গ : মহিলা	HXX8842215 ফটো উপলব্ধ	321 নাম : দেবাৰ ঘাটোৱাৰ পিতাৰ নাম: মনমোহন ঘাটোৱাৰ ঘৰ নং : 1৫8 বয়স : 50 লিঙ্গ : পুৰুষ	HXX8842226 ফটো উপলব্ধ
322 নাম : মামনি ঘাতুবাৰ স্বামীৰ নাম: দেবীৰু ঘাতুবাৰ ঘৰ নং : 1৫8 বয়স : 43 লিঙ্গ : মহিলা	HXX8842237 ফটো উপলব্ধ	323 নাম : অজিত গোৱালা পিতাৰ নাম: ৰামদেনী গোৱালা ঘৰ নং : 1৫৫ বয়স : 44 লিঙ্গ : পুৰুষ	HXX8842259 ফটো উপলব্ধ	324 নাম : নাৰায়ণ গোৱালা পিতাৰ নাম: ৰামদেনী গোৱালা ঘৰ নং : 1৫৫ বয়স : 43 লিঙ্গ : পুৰুষ	HXX8842248 ফটো উপলব্ধ
# 325 নাম : ৰিতা গোৱালা স্বামীৰ নাম: অজিত গোৱালা ঘৰ নং : 1৫৫ বয়স : 32 লিঙ্গ : মহিলা	HXX0051029 ফটো উপলব্ধ	326 নাম : ৰামদেনী গোৱালা পিতাৰ নাম: ৰামআশিষ গোৱালা ঘৰ নং : 1৫৬ বয়স : 67 লিঙ্গ : পুৰুষ	HXX8842260 ফটো উপলব্ধ	327 নাম : সেবাবতী গোৱালা স্বামীৰ নাম: ৰামদেনী গোৱালা ঘৰ নং : 1৫৬ বয়স : 62 লিঙ্গ : মহিলা	HXX8842271 ফটো উপলব্ধ
328 নাম : ফুলিয়া যাদব গোৱালা স্বামীৰ নাম: নাৰায়ণ গোৱালা ঘৰ নং : 1৫৬ বয়স : 36 লিঙ্গ : মহিলা	HXX0478834 ফটো উপলব্ধ	E 329 নাম : উশা কুমাৰী যাদব স্বামীৰ নাম: বজ্জৰং গুৱালা গুৱালা ঘৰ নং : 1৫৬ বয়স : 29 লিঙ্গ : মহিলা	HXX0478818 ফটো উপলব্ধ	330 নাম : মহাবীৰ গোৱালা পিতাৰ নাম: ৰামধনী গোৱালা ঘৰ নং : 1৫৬ বয়স : 28 লিঙ্গ : পুৰুষ	HXX0284794 ফটো উপলব্ধ



331 নাম : বজৰংগ গোৱালা পিতাৰ নাম: ৰামধনী গোৱালা ঘৰ নং : ১৫৬ বয়স : 27 লিঙ্গ : পুৰুষ	HXX0284471 ফটো উপলব্ধ	S 332 নাম : গুডিড গোয়াৰু পিতাৰ নাম: ৰামধনী গোয়ালা গোয়ালা ঘৰ নং : ১৫৬ বয়স : 27 লিঙ্গ : মহিলা	HXX0478792 ফটো উপলব্ধ	333 নাম : সিল গোৱালা পিতাৰ নাম: ৰামধনী গোৱালা ঘৰ নং : ১৫৬ বয়স : 24 লিঙ্গ : পুৰুষ	HXX0478826 ফটো উপলব্ধ
334 নাম : দীপক ওবা পিতাৰ নাম: মূখুৰধন ওবা ঘৰ নং : ১৫৭ বয়স : 27 লিঙ্গ : পুৰুষ	HXX0628651 ফটো উপলব্ধ	335 নাম : তাৰা বিশ্বাস স্বামীৰ নাম: গোবিন্দ বিশ্বাস ঘৰ নং : ১৫৮ বয়স : 46 লিঙ্গ : মহিলা	HXX0209163 ফটো উপলব্ধ	336 নাম : গোবিন্দ বিশ্বাস পিতাৰ নাম: বলাই বিশ্বাস ঘৰ নং : ১৫৮ বয়স : 41 লিঙ্গ : পুৰুষ	HXX8041325 ফটো উপলব্ধ
337 নাম : আশু নমঃ ছুদ পিতাৰ নাম: ৰতন নমঃ ছুদ ঘৰ নং : ১৫৯ বয়স : 30 লিঙ্গ : পুৰুষ	HXX0628586 ফটো উপলব্ধ	338 নাম : এলসা মুণ্ডা স্বামীৰ নাম: অৰ্জুন মুণ্ডা ঘৰ নং : 160 বয়স : 32 লিঙ্গ : মহিলা	PSO0133454 ফটো উপলব্ধ	339 নাম : অৰ্জুন মুৰা পিতাৰ নাম: চালকু মুৰা ঘৰ নং : ১৬০ বয়স : 31 লিঙ্গ : পুৰুষ	HXX0521864 ফটো উপলব্ধ
340 নাম : নিতু কুমাৰী সিং পিতাৰ নাম: ভূগো নাথ সিং ঘৰ নং : 160 বয়স : 23 লিঙ্গ : মহিলা	HXX1413855 ফটো উপলব্ধ	341 নাম : মুনী দেবী স্বামীৰ নাম: ভানৱাৰ লাল স্বামী ঘৰ নং : ১৬০গ বয়স : 57 লিঙ্গ : মহিলা	HXX8841881 ফটো উপলব্ধ	342 নাম : মোহন সিং পিতাৰ নাম: সহদেৱ সিং ঘৰ নং : ১৬০ঘ বয়স : 56 লিঙ্গ : পুৰুষ	HXX8841892 ফটো উপলব্ধ
343 নাম : ভূগুনাথ সিং পিতাৰ নাম: ৰামকিসন সিং ঘৰ নং : ১৬০ক বয়স : 51 লিঙ্গ : পুৰুষ	HXX8841858 ফটো উপলব্ধ	344 নাম : বীতা দেবী স্বামীৰ নাম: ভূগুনাথ সিং ঘৰ নং : ১৬০ক বয়স : 44 লিঙ্গ : মহিলা	HXX8841869 ফটো উপলব্ধ	345 নাম : চিন্তা দেবী স্বামীৰ নাম: মোহন সিং ঘৰ নং : ১৬০ঘ বয়স : 43 লিঙ্গ : মহিলা	HXX8841905 ফটো উপলব্ধ
346 নাম : বিটু দেব পিতাৰ নাম: প্ৰদীপ দেব ঘৰ নং : ১৬১ বয়স : 26 লিঙ্গ : পুৰুষ	HXX0505099 ফটো উপলব্ধ	347 নাম : তনশ্ৰী বৰুৱা দেব স্বামীৰ নাম: বিটু দেব ঘৰ নং : 161 বয়স : 23 লিঙ্গ : মহিলা	HXX1143353 ফটো উপলব্ধ	348 নাম : দীপক সিং পিতাৰ নাম: মোহন সিং ঘৰ নং : 161 বয়স : 23 লিঙ্গ : পুৰুষ	HXX1394865 ফটো উপলব্ধ
349 নাম : অমৰজিৎ ভগত পিতাৰ নাম: বলিৰাম ভগত ঘৰ নং : ১৬২ বয়স : 27 লিঙ্গ : পুৰুষ	HXX0531590 ফটো উপলব্ধ	350 নাম : সঞ্জয় চাহানী পিতাৰ নাম: হৰেকৃষ্ণ চাহানী ঘৰ নং : 163 বয়স : 25 লিঙ্গ : পুৰুষ	HXX1549302 ফটো উপলব্ধ	351 নাম : সুমন সাহ পিতাৰ নাম: মনোজ কুমাৰ সাহ ঘৰ নং : 165 বয়স : 25 লিঙ্গ : মহিলা	HXX1864438 ফটো উপলব্ধ
352 নাম : বিবেক কুমাৰ শাহ পিতাৰ নাম: দীনেশ শাহ ঘৰ নং : 165 বয়স : 22 লিঙ্গ : পুৰুষ	HXX1863208 ফটো উপলব্ধ	353 নাম : অভিজিত নমঃ পিতাৰ নাম: অজিত নমঃ ঘৰ নং : 165 বয়স : 22 লিঙ্গ : পুৰুষ	HXX1879808 ফটো উপলব্ধ	354 নাম : মনোজ পিতাৰ নাম: জয় নাৰায়ণ শাহ ঘৰ নং : ১৬৫ক বয়স : 52 লিঙ্গ : পুৰুষ	HXX8842113 ফটো উপলব্ধ
355 নাম : দীনেশ সাহ পিতাৰ নাম: জয়নাৰায়ণ সাহ ঘৰ নং : ১৬৫ক বয়স : 49 লিঙ্গ : পুৰুষ	HXX8842135 ফটো উপলব্ধ	356 নাম : আশা দেবী স্বামীৰ নাম: মনোজ শ্বাহ ঘৰ নং : ১৬৫ক বয়স : 45 লিঙ্গ : মহিলা	HXX8842124 ফটো উপলব্ধ	357 নাম : পূৰ্ণিমা দেবী স্বামীৰ নাম: দীনেশ সাহ ঘৰ নং : ১৬৫ক বয়স : 42 লিঙ্গ : মহিলা	HXX8842146 ফটো উপলব্ধ
# 358 নাম : সঞ্জয় চাহ পিতাৰ নাম: জয়নাৰায়ণ চাহ ঘৰ নং : 151 বয়স : 39 লিঙ্গ : পুৰুষ	HXX8842157 ফটো উপলব্ধ	359 নাম : মুনালী মালা স্বামীৰ নাম: ৰাজেশ প্ৰসাদ ঘৰ নং : 166 বয়স : 30 লিঙ্গ : মহিলা	PSO0064493 ফটো উপলব্ধ	360 নাম : প্ৰমীলা মল্লা স্বামীৰ নাম: ৰাহিত মল্লা ঘৰ নং : ১৬৭ বয়স : 52 লিঙ্গ : মহিলা	HXX8838855 ফটো উপলব্ধ



361 নাম : ৰোহিত মাল্লাহ পিতাৰ নাম: ভীমবলী মাল্লাহ ঘৰ নং : 167 বয়স : 49 লিঙ্গ : পুৰুষ	HXX8838844 ফটো উপলব্ধ	362 নাম : সিতা ৰাঠিয়া স্বামীৰ নাম: ডুম্বাৰু গতোৰ ঘৰ নং : 167 বয়স : 49 লিঙ্গ : মহিলা	HXX1411073 ফটো উপলব্ধ	363 নাম : ৰৌচন বেগম স্বামীৰ নাম: চাফি অনসাৰী ঘৰ নং : 167 বয়স : 46 লিঙ্গ : মহিলা	HXX1159359 ফটো উপলব্ধ
364 নাম : ৰাম প্ৰসাদ মাল্লাহ পিতাৰ নাম: ভীমবলী মাল্লাহ ঘৰ নং : 167 বয়স : 43 লিঙ্গ : পুৰুষ	HXX8838866 ফটো উপলব্ধ	365 নাম : ৰাজকুমাৰ মাল্লাহ পিতাৰ নাম: ভীমবলী ঘৰ নং : 167 বয়স : 42 লিঙ্গ : পুৰুষ	HXX8838888 ফটো উপলব্ধ	366 নাম : উষা দেবী মাল্লাহ স্বামীৰ নাম: ৰাম প্ৰসাদ মাল্লাহ ঘৰ নং : 167 বয়স : 36 লিঙ্গ : মহিলা	HXX0148130 ফটো উপলব্ধ
367 নাম : তম্না বেগম পিতাৰ নাম: ৰজা মহোমড ঘৰ নং : 167 বয়স : 31 লিঙ্গ : মহিলা	HXX1133636 ফটো উপলব্ধ	368 নাম : মীৰা মাল্লাহ স্বামীৰ নাম: ৰাম কুমাৰ মাল্লাহ ঘৰ নং : 167 বয়স : 29 লিঙ্গ : মহিলা	HXX0571372 ফটো উপলব্ধ	369 নাম : কিৰণ মাল্লাহ স্বামীৰ নাম: ৰাজকুমাৰ মাল্লাহ ঘৰ নং : 167 বয়স : 28 লিঙ্গ : মহিলা	HXX0165027 ফটো উপলব্ধ
370 নাম : উষা কুমাৰী মাল্লাহ পিতাৰ নাম: ৰোহিত মাল্লাহ ঘৰ নং : 167 বয়স : 25 লিঙ্গ : মহিলা	HXX0487165 ফটো উপলব্ধ	371 নাম : পুষ্পা মাল্লাহ পিতাৰ নাম: ৰোহিত মাল্লাহ ঘৰ নং : 167 বয়স : 25 লিঙ্গ : মহিলা	HXX0487157 ফটো উপলব্ধ	372 নাম : ফৰাজ অনসাৰী পিতাৰ নাম: সফী অনসাৰী ঘৰ নং : 167 বয়স : 23 লিঙ্গ : পুৰুষ	HXX1133693 ফটো উপলব্ধ
373 নাম : বিবেক মাল্লাহ পিতাৰ নাম: ৰোহিত মাল্লাহ ঘৰ নং : 167 বয়স : 20 লিঙ্গ : পুৰুষ	PSO0077818 ফটো উপলব্ধ	# 374 নাম : সমুদা খাতুন পিতাৰ নাম: খৰছেদ আলম শেখ ঘৰ নং : 70 বয়স : 24 লিঙ্গ : মহিলা	HXX0505701 ফটো উপলব্ধ	375 নাম : সঞ্জয় মহতো পিতাৰ নাম: ৰাজনাৰায়ণ মহতো ঘৰ নং : 167 বয়স : 24 লিঙ্গ : পুৰুষ	HXX0504167 ফটো উপলব্ধ
S 376 নাম : আক্ৰাম আনচাৰী পিতাৰ নাম: আল্লাউদ্দিন আনচাৰী ঘৰ নং : 196 বয়স : 28 লিঙ্গ : পুৰুষ	HXX0340786 ফটো উপলব্ধ	377 নাম : ম.ৰিয়াজ আনচাৰী পিতাৰ নাম: ম.ৰহমান আনচাৰী ঘৰ নং : 191 বয়স : 27 লিঙ্গ : পুৰুষ	HXX0340679 ফটো উপলব্ধ	378 নাম : জীতামনি মহত স্বামীৰ নাম: ৰমেশ মহত ঘৰ নং : 192 বয়স : 33 লিঙ্গ : মহিলা	HXX0611921 ফটো উপলব্ধ
379 নাম : মনোজ সিং পিতাৰ নাম: গংগা সাগৰ সিং ঘৰ নং : 193 বয়স : 44 লিঙ্গ : পুৰুষ	HXX0626168 ফটো উপলব্ধ	S 380 নাম : মাচুম খাতুন পিতাৰ নাম: আল্লাউদ্দিন আনচাৰী ঘৰ নং : 198 বয়স : 32 লিঙ্গ : মহিলা	HXX0572313 ফটো উপলব্ধ	381 নাম : সঞ্জয় তাঁতী পিতাৰ নাম: মোহন তাঁতী ঘৰ নং : 195 বয়স : 27 লিঙ্গ : পুৰুষ	HXX0642025 ফটো উপলব্ধ
382 নাম : নিছা তাঁতী স্বামীৰ নাম: বিজয় তাঁতী ঘৰ নং : 175 বয়স : 22 লিঙ্গ : মহিলা	PSO0078113 ফটো উপলব্ধ	# 383 নাম : মহমুদা খাতুন পিতাৰ নাম: খৰছেদ আলম শেখ ঘৰ নং : 70 বয়স : 25 লিঙ্গ : মহিলা	HXX0512202 ফটো উপলব্ধ	384 নাম : সৌকত আনচাৰী পিতাৰ নাম: চালিম আনচাৰী ঘৰ নং : 199 বয়স : 27 লিঙ্গ : পুৰুষ	HXX0165308 ফটো উপলব্ধ
385 নাম : মঞ্জু তাঁতী স্বামীৰ নাম: শংকৰ তাঁতী ঘৰ নং : 194 বয়স : 48 লিঙ্গ : মহিলা	HXX0595751 ফটো উপলব্ধ	386 নাম : বিজয় তাঁতী পিতাৰ নাম: মোহন তাঁতী ঘৰ নং : 178 বয়স : 31 লিঙ্গ : পুৰুষ	PSO0077925 ফটো উপলব্ধ	387 নাম : প্ৰকাশ ঠাকুৰ পিতাৰ নাম: হিৰী ঠাকুৰ ঘৰ নং : 183 বয়স : 27 লিঙ্গ : পুৰুষ	HXX1857796 ফটো উপলব্ধ
388 নাম : ধৰমনাথ মাল্লাহ পিতাৰ নাম: ভিক্ষু মাল্লাহ ঘৰ নং : 189 বয়স : 63 লিঙ্গ : পুৰুষ	HXX8839176 ফটো উপলব্ধ	E 389 নাম : বিবেক গোৱালা পিতাৰ নাম: ৰামশৰ্মা গোৱালা ঘৰ নং : 189 বয়স : 62 লিঙ্গ : পুৰুষ	HXX1283712 ফটো উপলব্ধ	390 নাম : বাসন্তী গোৱালা স্বামীৰ নাম: বিবেক গোৱালা ঘৰ নং : 189 বয়স : 59 লিঙ্গ : মহিলা	HXX1283723 ফটো উপলব্ধ



391 নাম : মালতী মালাহ স্বামীৰ নাম: ধৰমনাথ মালাহ ঘৰ নং : ১৮৯ বয়স : 52 লিঙ্গ : মহিলা	HXX8839187 ফটো উপলব্ধ	392 নাম : হৰেন্দ্ৰ মল্লাহ পিতাৰ নাম: ধৰমনাথ মল্লাহ ঘৰ নং : ১৮৯ বয়স : 37 লিঙ্গ : পুৰুষ	HXX8839198 ফটো উপলব্ধ	393 নাম : হৰিকৃষ্ণা মল্লাহ পিতাৰ নাম: ধৰমনাথ মল্লাহ ঘৰ নং : ১৮৯ বয়স : 35 লিঙ্গ : পুৰুষ	HXX8842760 ফটো উপলব্ধ
# 394 নাম : অমৰ নাথ গোৱালা পিতাৰ নাম: বিৰেন্দ্ৰ গোৱালা ঘৰ নং : 189 খ বয়স : 33 লিঙ্গ : পুৰুষ	HXX0190017 ফটো উপলব্ধ	395 নাম : সৰশ্ৰী মল্লা স্বামীৰ নাম: হৰেন্দ্ৰ মল্লা ঘৰ নং : ১৮৯ বয়স : 32 লিঙ্গ : মহিলা	HXX0628024 ফটো উপলব্ধ	S 396 নাম : কান্তি যাদৱ পিতাৰ নাম: সুদামা যাদৱ ঘৰ নং : ১৮৯ বয়স : 30 লিঙ্গ : মহিলা	HXX0190058 ফটো উপলব্ধ
397 নাম : দিপক মল্লাহ পিতাৰ নাম: ধৰমনাথ মল্লাহ ঘৰ নং : ১৮৯ বয়স : 27 লিঙ্গ : পুৰুষ	HXX0166256 ফটো উপলব্ধ	398 নাম : নিৰজ গোৱালা পিতাৰ নাম: বিৰেন্দ্ৰ গোৱালা ঘৰ নং : ১৮৯ বয়স : 27 লিঙ্গ : পুৰুষ	HXX0628453 ফটো উপলব্ধ	399 নাম : মাজদা খাতুন স্বামীৰ নাম: জুনায়েদ অনসাৰী ঘৰ নং : ১৮৯ বয়স : 26 লিঙ্গ : মহিলা	HXX0628685 ফটো উপলব্ধ
# 400 নাম : কানায়ী গোৱালা পিতাৰ নাম: বিৰেন্দ্ৰ গোৱালা ঘৰ নং : ১৯০ বয়স : 42 লিঙ্গ : পুৰুষ	HXX1283734 ফটো উপলব্ধ	# 401 নাম : বাসন্তী গোৱালা স্বামীৰ নাম: কনয়া গোৱালা ঘৰ নং : ১৯০ বয়স : 33 লিঙ্গ : মহিলা	HXX0189928 ফটো উপলব্ধ	402 নাম : ভিক্কাৰী মাৰ্বী পিতাৰ নাম: ৰামদাস মাৰ্বী ঘৰ নং : ১৯২ বয়স : 87 লিঙ্গ : পুৰুষ	HXX8839234 ফটো উপলব্ধ
403 নাম : দেবন্তী যাদৱ স্বামীৰ নাম: মোহন যাদৱ ঘৰ নং : ১৯২ বয়স : 85 লিঙ্গ : মহিলা	HXX0629394 ফটো উপলব্ধ	404 নাম : ৰামসাক্ষি মাৰ্বী স্বামীৰ নাম: ভিক্কাৰী মাৰ্বী ঘৰ নং : ১৯২ বয়স : 72 লিঙ্গ : মহিলা	HXX8839245 ফটো উপলব্ধ	405 নাম : ধৰন্ধৰ মাৰ্বী পিতাৰ নাম: ভীখাৰী মাৰ্বী ঘৰ নং : ১৯২ বয়স : 47 লিঙ্গ : পুৰুষ	HXX8839256 ফটো উপলব্ধ
S2 406 নাম : নন্দলাল যাদৱ পিতাৰ নাম: মোহন যাদৱ ঘৰ নং : ১৯২ বয়স : 47 লিঙ্গ : পুৰুষ	HXX0629436 ফটো উপলব্ধ	407 নাম : প্ৰদীপ মাৰ্বী পিতাৰ নাম: ভিক্কাৰী ঘৰ নং : ১৯২ বয়স : 42 লিঙ্গ : পুৰুষ	HXX8839278 ফটো উপলব্ধ	408 নাম : ফুলকুমাৰী মাৰ্বী স্বামীৰ নাম: ধৰন্ধৰ মাৰ্বী ঘৰ নং : ১৯২ বয়স : 42 লিঙ্গ : মহিলা	HXX8839267 ফটো উপলব্ধ
409 নাম : বীণাকুমাৰী মাৰ্বী পিতাৰ নাম: ভিক্কাৰী মাৰ্বী ঘৰ নং : ১৯২ বয়স : 31 লিঙ্গ : মহিলা	HXX0167817 ফটো উপলব্ধ	410 নাম : পুনমকুমাৰী মাৰ্বী পিতাৰ নাম: ভিক্কাৰী মাৰ্বী ঘৰ নং : ১৯২ বয়স : 27 লিঙ্গ : মহিলা	HXX0168278 ফটো উপলব্ধ	411 নাম : সুৰজনাথ মাৰ্বী পিতাৰ নাম: পাচদেও ঘৰ নং : ১৯৫ বয়স : 72 লিঙ্গ : পুৰুষ	HXX8839347 ফটো উপলব্ধ
412 নাম : সুশীলা দেবী স্বামীৰ নাম: সুৰজনাথ মাৰ্বী ঘৰ নং : ১৯৫ বয়স : 62 লিঙ্গ : মহিলা	HXX8839358 ফটো উপলব্ধ	413 নাম : বাবলু সিং পিতাৰ নাম: পাৰস সিং ঘৰ নং : 195 বয়স : 43 লিঙ্গ : পুৰুষ	HXX1864487 ফটো উপলব্ধ	414 নাম : সুনীতা ৰাজভূৱ সিংহ স্বামীৰ নাম: বাবলু সিং ঘৰ নং : ১৯৫ বয়স : 34 লিঙ্গ : মহিলা	HXX0471789 ফটো উপলব্ধ
415 নাম : অঙ্কুশ মাৰ্বী পিতাৰ নাম: চুৰুজ নাথ মাৰ্বী ঘৰ নং : ১৯৫ বয়স : 29 লিঙ্গ : পুৰুষ	HXX0147231 ফটো উপলব্ধ	416 নাম : ৰামজি সাহ পিতাৰ নাম: জগন্নাথ সাহ ঘৰ নং : ১৯৬ বয়স : 66 লিঙ্গ : পুৰুষ	HXX8840333 ফটো উপলব্ধ	417 নাম : শিউকুমাৰী দেবী স্বামীৰ নাম: ৰামজি শাহ ঘৰ নং : ১৯৬ বয়স : 62 লিঙ্গ : মহিলা	HXX8840344 ফটো উপলব্ধ
418 নাম : শশীলা দেবী স্বামীৰ নাম: ৰাম প্ৰবেশ মালাহ ঘৰ নং : ১৯৬ বয়স : 57 লিঙ্গ : মহিলা	HXX8839370 ফটো উপলব্ধ	419 নাম : অশোক শাহ পিতাৰ নাম: জগন্নাথ শাহ ঘৰ নং : ১৯৬ বয়স : 54 লিঙ্গ : পুৰুষ	HXX8840355 ফটো উপলব্ধ	420 নাম : গীতা দেবী স্বামীৰ নাম: আশোক ছাহ ঘৰ নং : ১৯৬ বয়স : 40 লিঙ্গ : মহিলা	HXX0215939 ফটো উপলব্ধ



421 নাম : অনিতাকুমাৰী চাহ পিতাৰ নাম: ৰামজী চাহ ঘৰ নং : ১৯৬ বয়স : 32 লিঙ্গ : মহিলা	HXX0011759 ফটো উপলব্ধ	422 নাম : অঞ্জুকুমাৰী চাহ পিতাৰ নাম: ৰামজী চাহ ঘৰ নং : ১৯৬ বয়স : 29 লিঙ্গ : মহিলা	HXX0012096 ফটো উপলব্ধ	423 নাম : কুন্তি চাহ পিতাৰ নাম: ৰামজী সাহ ঘৰ নং : ১৯৬ বয়স : 28 লিঙ্গ : মহিলা	HXX0284752 ফটো উপলব্ধ
424 নাম : চুনীতা চাহ পিতাৰ নাম: ৰামজী চাহ ঘৰ নং : ১৯৬ বয়স : 26 লিঙ্গ : মহিলা	HXX0284810 ফটো উপলব্ধ	425 নাম : বেবী সহানি পিতাৰ নাম: ৰাম প্ৰবেশ সহানি ঘৰ নং : ১৯৬ বয়স : 26 লিঙ্গ : মহিলা	HXX0487264 ফটো উপলব্ধ	426 নাম : গুডিয়া মাল্লাহ পিতাৰ নাম: ৰামপ্ৰবেশ মাল্লাহ ঘৰ নং : ১৯৬ বয়স : 26 লিঙ্গ : মহিলা	HXX0149823 ফটো উপলব্ধ
427 নাম : চন্দ্ৰকাল্যা মালাহ পিতাৰ নাম: ৰাম প্ৰবেশ মালাহ ঘৰ নং : 196 বয়স : 22 লিঙ্গ : মহিলা	PSO0104232 ফটো উপলব্ধ	428 নাম : কৌশল্যা মালাহ পিতাৰ নাম: ৰাম প্ৰবেশ মালাহ ঘৰ নং : 196 বয়স : 20 লিঙ্গ : মহিলা	PSO0104190 ফটো উপলব্ধ	429 নাম : জ্যোতি চাহানী পিতাৰ নাম: ৰামবালক চাহানী ঘৰ নং : ১৯৭ বয়স : 25 লিঙ্গ : মহিলা	HXX0571935 ফটো উপলব্ধ
S 430 নাম : সঞ্জয় মুড়া পিতাৰ নাম: চিল্লুকু মুড়া ঘৰ নং : ১৯৯ বয়স : 38 লিঙ্গ : পুৰুষ	HXX8842282 ফটো উপলব্ধ	S 431 নাম : ৰাধু সিং পিতাৰ নাম: ৰামচন্দ্ৰ সিং ঘৰ নং : ১৯৯ বয়স : 62 লিঙ্গ : পুৰুষ	HXX8834568 ফটো উপলব্ধ	S 432 নাম : শিৱকুমাৰী দেৱী স্বামীৰ নাম: ৰাধু সিং ঘৰ নং : ১৯৯ বয়স : 57 লিঙ্গ : মহিলা	HXX8834579 ফটো উপলব্ধ
S 433 নাম : সুৰেশ সিং পিতাৰ নাম: ৰাধু সিং ঘৰ নং : ১৯৯ বয়স : 36 লিঙ্গ : পুৰুষ	HXX0346239 ফটো উপলব্ধ	S 434 নাম : ৰমেশ সিং পিতাৰ নাম: ৰাধু সিং ঘৰ নং : ১৯৯ বয়স : 32 লিঙ্গ : পুৰুষ	HXX0346197 ফটো উপলব্ধ	435 নাম : বডল চাহানী পিতাৰ নাম: ৰামবালক চাহানী ঘৰ নং : ২০০ বয়স : 30 লিঙ্গ : পুৰুষ	HXX0011999 ফটো উপলব্ধ
# 436 নাম : দামোদৰ শৰ্মা পিতাৰ নাম: কৃষ্ণ ঘৰ নং : 201 ক বয়স : 58 লিঙ্গ : পুৰুষ	HXX8834604 ফটো উপলব্ধ	# 437 নাম : জ্ঞানতি শৰ্মা স্বামীৰ নাম: দামোদৰ শৰ্মা ঘৰ নং : 201 ক বয়স : 54 লিঙ্গ : মহিলা	HXX8834615 ফটো উপলব্ধ	438 নাম : দিলীপ শৰ্মা পিতাৰ নাম: কৃষ্ণ ঘৰ নং : ২০১ বয়স : 52 লিঙ্গ : পুৰুষ	HXX8834626 ফটো উপলব্ধ
# 439 নাম : ধৰ্মেন্দ্ৰ শৰ্মা পিতাৰ নাম: কৃষ্ণ ঘৰ নং : 201 গ বয়স : 50 লিঙ্গ : পুৰুষ	HXX8834648 ফটো উপলব্ধ	440 নাম : বাসন্তী শৰ্মা স্বামীৰ নাম: দিলীপ ঘৰ নং : ২০১ বয়স : 48 লিঙ্গ : মহিলা	HXX8834637 ফটো উপলব্ধ	# 441 নাম : মুননী দেৱী স্বামীৰ নাম: ধৰ্মেন্দ্ৰ ঘৰ নং : 201 গ বয়স : 47 লিঙ্গ : মহিলা	HXX8834659 ফটো উপলব্ধ
# 442 নাম : সুৰেন্দ্ৰ শৰ্মা পিতাৰ নাম: কৃষ্ণ ঘৰ নং : 201 খ বয়স : 45 লিঙ্গ : পুৰুষ	HXX8834660 ফটো উপলব্ধ	# 443 নাম : চন্দ্ৰিকা শৰ্মা পিতাৰ নাম: কৃষ্ণ ঘৰ নং : 201 ঘ বয়স : 41 লিঙ্গ : পুৰুষ	HXX8834671 ফটো উপলব্ধ	# 444 নাম : নিতা শৰ্মা স্বামীৰ নাম: চুৰেন্দ্ৰ শৰ্মা ঘৰ নং : 201 খ বয়স : 35 লিঙ্গ : মহিলা	HXX0347047 ফটো উপলব্ধ
# 445 নাম : সত্যা নাৰায়ণ শৰ্মা পিতাৰ নাম: দামোদৰ শৰ্মা ঘৰ নং : 201 ক বয়স : 33 লিঙ্গ : পুৰুষ	HXX0347088 ফটো উপলব্ধ	# 446 নাম : সন্দীপ শৰ্মা পিতাৰ নাম: দামোদৰ শৰ্মা ঘৰ নং : 201 ক বয়স : 31 লিঙ্গ : পুৰুষ	HXX0628263 ফটো উপলব্ধ	# 447 নাম : বুন কুমাৰী শৰ্মা স্বামীৰ নাম: সত্যা নাৰায়ণ শৰ্মা ঘৰ নং : 201 ক বয়স : 31 লিঙ্গ : মহিলা	HXX0628172 ফটো উপলব্ধ
# 448 নাম : বলতি শৰ্মা স্বামীৰ নাম: চন্দ্ৰিকা শৰ্মা ঘৰ নং : 201 ঘ বয়স : 28 লিঙ্গ : মহিলা	HXX0347096 ফটো উপলব্ধ	# 449 নাম : অৰ্পনা শৰ্মা স্বামীৰ নাম: সন্দীপ শৰ্মা ঘৰ নং : 201 ক বয়স : 27 লিঙ্গ : মহিলা	HXX0628248 ফটো উপলব্ধ	# 450 নাম : বিশ্বকাৰমা শৰ্মা পিতাৰ নাম: দামোদৰ শৰ্মা ঘৰ নং : 201 ক বয়স : 26 লিঙ্গ : পুৰুষ	HXX0347138 ফটো উপলব্ধ



# 451 নাম : গুৰিয়া কুমাৰী শৰ্মা পিতাৰ নাম: দীমোদৰ শৰ্মা ঘৰ নং : 201 ক বয়স : 26 লিঙ্গ : মহিলা	HXX0347146 ফটো উপলব্ধ	452 নাম : বাহুল শৰ্মা পিতাৰ নাম: দিলিপ শৰ্মা ঘৰ নং : 201 বয়স : 24 লিঙ্গ : পুৰুষ	HXX0511550 ফটো উপলব্ধ	453 নাম : অভিজিত শৰ্মা পিতাৰ নাম: দিলিপ শৰ্মা ঘৰ নং : 201 বয়স : 22 লিঙ্গ : পুৰুষ	PSO0137497 ফটো উপলব্ধ
454 নাম : বিষ্ণু শৰ্মা পিতাৰ নাম: দিলিপ শৰ্মা ঘৰ নং : 201 বয়স : 20 লিঙ্গ : পুৰুষ	PSO0137505 ফটো উপলব্ধ	455 নাম : শংকৰ সিং পিতাৰ নাম: বামচন্দ্ৰ সিং ঘৰ নং : 202 বয়স : 60 লিঙ্গ : পুৰুষ	HXX8834682 ফটো উপলব্ধ	456 নাম : মালতী দেৱী স্বামীৰ নাম: শংকৰ সিং ঘৰ নং : 202 বয়স : 57 লিঙ্গ : মহিলা	HXX8834693 ফটো উপলব্ধ
S 457 নাম : ববিতা সিং পিতাৰ নাম: শঙ্কৰ সিং ঘৰ নং : 202 বয়স : 83 লিঙ্গ : মহিলা	HXX0347179 ফটো উপলব্ধ	458 নাম : মহাদেৱী চাহ স্বামীৰ নাম: গোবিন্দ চাহ ঘৰ নং : 202 বয়স : 27 লিঙ্গ : মহিলা	HXX0347187 ফটো উপলব্ধ	459 নাম : গায়ত্ৰী কুমাৰী সিং পিতাৰ নাম: শংকৰ সিং ঘৰ নং : 202 বয়স : 26 লিঙ্গ : মহিলা	HXX0628206 ফটো উপলব্ধ
460 নাম : সীমা দেৱী স্বামীৰ নাম: বঞ্জীত মাহাতু ঘৰ নং : 203 বয়স : 32 লিঙ্গ : মহিলা	HXX0465856 ফটো উপলব্ধ	461 নাম : উষা দেৱী স্বামীৰ নাম: লেট ৰামবৃক্ষ মল্লাহ ঘৰ নং : 208 বয়স : 57 লিঙ্গ : মহিলা	HXX8839438 ফটো উপলব্ধ	462 নাম : ৰামজনম মাল্লাহ পিতাৰ নাম: ৰামাবিৰজ মাল্লাহ ঘৰ নং : 208 বয়স : 34 লিঙ্গ : পুৰুষ	HXX8842453 ফটো উপলব্ধ
463 নাম : জিতেন মল্লা পিতাৰ নাম: ৰাম বৃক্ষ মল্লা ঘৰ নং : 208 বয়স : 31 লিঙ্গ : পুৰুষ	HXX8842486 ফটো উপলব্ধ	464 নাম : ত্ৰিভুবন মাল্লাহ পিতাৰ নাম: লেট ৰামবৃক্ষ মল্লাহ ঘৰ নং : 208 বয়স : 28 লিঙ্গ : পুৰুষ	HXX0348177 ফটো উপলব্ধ	465 নাম : গজানন্দ মাল্লাহ পিতাৰ নাম: লেট ৰামবৃক্ষ মল্লাহ ঘৰ নং : 208 বয়স : 27 লিঙ্গ : পুৰুষ	HXX0348326 ফটো উপলব্ধ
466 নাম : লাখপতি দেৱী স্বামীৰ নাম: কৃষ্ণ ঠাকুৰ ঘৰ নং : 205 বয়স : 64 লিঙ্গ : মহিলা	HXX8839450 ফটো উপলব্ধ	467 নাম : মনেজৰ ঠাকুৰ পিতাৰ নাম: শিৰোমূনী ঠাকুৰ ঘৰ নং : 205 বয়স : 62 লিঙ্গ : পুৰুষ	HXX8839461 ফটো উপলব্ধ	468 নাম : নকেছ দেৱী স্বামীৰ নাম: মেনেজৰ ঠাকুৰ ঘৰ নং : 205 বয়স : 57 লিঙ্গ : মহিলা	HXX8839472 ফটো উপলব্ধ
469 নাম : জগদেউ ঠাকুৰ পিতাৰ নাম: ৰামায়ন ঘৰ নং : 205 বয়স : 50 লিঙ্গ : পুৰুষ	HXX8839483 ফটো উপলব্ধ	470 নাম : জিতেন্দ্ৰ ঠাকুৰ পিতাৰ নাম: মেনেজাৰ ঠাকুৰ ঘৰ নং : 205 বয়স : 32 লিঙ্গ : পুৰুষ	HXX8839507 ফটো উপলব্ধ	471 নাম : সাৰদা দেৱী স্বামীৰ নাম: নগেন্দ্ৰ ঠাকুৰ ঘৰ নং : 205 বয়স : 32 লিঙ্গ : মহিলা	HXX1818311 ফটো উপলব্ধ
472 নাম : গুড়িয়া দেৱী স্বামীৰ নাম: মুন্না ঠাকুৰ ঘৰ নং : 31 বয়স : 31 লিঙ্গ : মহিলা	HXX0572362 ফটো উপলব্ধ	473 নাম : নগেন্দ্ৰ ঠাকুৰ পিতাৰ নাম: কৃষ্ণনাথ ঠাকুৰ ঘৰ নং : 30 বয়স : 30 লিঙ্গ : পুৰুষ	HXX8842522 ফটো উপলব্ধ	474 নাম : দেবেন্দ্ৰ ঠাকুৰ পিতাৰ নাম: ক্ৰিশ নাথ ঠাকুৰ ঘৰ নং : 205 বয়স : 30 লিঙ্গ : পুৰুষ	HXX8843003 ফটো উপলব্ধ
475 নাম : বাহুল কুমাৰ ঠাকুৰ পিতাৰ নাম: মানেজাৰ ঠাকুৰ ঘৰ নং : 205 বয়স : 29 লিঙ্গ : পুৰুষ	HXX0350447 ফটো উপলব্ধ	476 নাম : আৰতিদেৱী ঠাকুৰ স্বামীৰ নাম: জিতেন্দ্ৰ ঠাকুৰ ঘৰ নং : 205 বয়স : 27 লিঙ্গ : মহিলা	HXX0175596 ফটো উপলব্ধ	477 নাম : মুন্না ঠাকুৰ পিতাৰ নাম: জগদেউ ঠাকুৰ ঘৰ নং : 205 বয়স : 27 লিঙ্গ : পুৰুষ	HXX0571620 ফটো উপলব্ধ
478 নাম : ওমা শৰ্কৰ যাদৱ পিতাৰ নাম: লক্ষ্মী যাদৱ ঘৰ নং : 206 বয়স : 77 লিঙ্গ : পুৰুষ	HXX8840479 ফটো উপলব্ধ	479 নাম : অনপুৰায় পিতাৰ নাম: ভুখল ঘৰ নং : 206 বয়স : 72 লিঙ্গ : পুৰুষ	HXX8839518 ফটো উপলব্ধ	480 নাম : ৰাজকুমাৰী দেৱী স্বামীৰ নাম: অনুপ ৰায় ঘৰ নং : 206 বয়স : 64 লিঙ্গ : মহিলা	HXX8839529 ফটো উপলব্ধ



481 নাম : গীতা দেৱী স্বামীৰ নাম : উমা শংকৰ যাদৱ ঘৰ নং : ২০৬ বয়স : 63 লিঙ্গ : মহিলা	HXX0148163 ফটো উপলব্ধ	482 নাম : মীনা দেৱী স্বামীৰ নাম : পৰশুৰাম মহতু ঘৰ নং : ২০৬ বয়স : 39 লিঙ্গ : মহিলা	HXX0149666 ফটো উপলব্ধ	483 নাম : শিৱ কুমাৰ ঠাকুৰ পিতাৰ নাম : হৰিন্দ্ৰ ঠাকুৰ ঘৰ নং : ২০৬ বয়স : 36 লিঙ্গ : পুৰুষ	HXX0148080 ফটো উপলব্ধ
S 484 নাম : কান্তীকুমাৰী ছাহানী পিতাৰ নাম : পৰশুৰাম ছাহানী ঘৰ নং : ২০৬ বয়স : 32 লিঙ্গ : মহিলা	HXX8842691 ফটো উপলব্ধ	S 485 নাম : কালিন্দী যাদৱ পিতাৰ নাম : উমা শংকৰ যাদৱ ঘৰ নং : ২০৬ বয়স : 32 লিঙ্গ : মহিলা	HXX0014498 ফটো উপলব্ধ	S 486 নাম : বিন্দা কুমাৰী যাদৱ পিতাৰ নাম : উমা শংকৰ যাদৱ ঘৰ নং : ২০৬ বয়স : 32 লিঙ্গ : মহিলা	HXX0014456 ফটো উপলব্ধ
487 নাম : হৰেন্দ্ৰ যাদৱ মাতৃৰ নাম : উমা শঙ্কৰ যাদৱ ঘৰ নং : ২০৬ বয়স : 31 লিঙ্গ : পুৰুষ	HXX8842748 ফটো উপলব্ধ	488 নাম : ৰোশনি শৰ্মা স্বামীৰ নাম : শিৱ কুমাৰ ঠাকুৰ ঘৰ নং : ২০৬ বয়স : 30 লিঙ্গ : মহিলা	HXX0628065 ফটো উপলব্ধ	S 489 নাম : বিকী কুমাৰ চাহানী পিতাৰ নাম : পৰশুৰাম চাহানী ঘৰ নং : ২০৬ বয়স : 30 লিঙ্গ : পুৰুষ	HXX8842577 ফটো উপলব্ধ
490 নাম : সুৰজ ৰায় পিতাৰ নাম : অনুপ ৰায় ঘৰ নং : ২০৬ বয়স : 27 লিঙ্গ : পুৰুষ	HXX0284760 ফটো উপলব্ধ	491 নাম : অনিল কুমাৰ সাহানী পিতাৰ নাম : বিৰেন্দ্ৰ সাহানী ঘৰ নং : ২০৬ বয়স : 26 লিঙ্গ : পুৰুষ	HXX0628909 ফটো উপলব্ধ	492 নাম : মঞ্জয় শৰ্মা পিতাৰ নাম : গৌতম শৰ্মা ঘৰ নং : ২০৬ বয়স : 25 লিঙ্গ : পুৰুষ	HXX0628222 ফটো উপলব্ধ
493 নাম : শাফিক অনসাৰী পিতাৰ নাম : বহীদ অনসাৰী ঘৰ নং : ২০৭ বয়স : 67 লিঙ্গ : পুৰুষ	HXX8839530 ফটো উপলব্ধ	494 নাম : ৰায়মুন খাতুন পিতাৰ নাম : ৰাজ্জিক আনচাৰী ঘৰ নং : ২০৭ বয়স : 62 লিঙ্গ : মহিলা	HXX8839541 ফটো উপলব্ধ	495 নাম : শামিমা খাতুন স্বামীৰ নাম : সন্তোৰ অনসাৰী ঘৰ নং : ২০৭ বয়স : 40 লিঙ্গ : মহিলা	HXX8839552 ফটো উপলব্ধ
496 নাম : সীতা দেৱী স্বামীৰ নাম : শম্ভু মহতু ঘৰ নং : ২০৭ বয়স : 36 লিঙ্গ : মহিলা	HXX0217935 ফটো উপলব্ধ	497 নাম : জেৰিনা খাতুন পিতাৰ নাম : চাফিক আনচাৰী ঘৰ নং : ২০৭ বয়স : 31 লিঙ্গ : মহিলা	HXX0147272 ফটো উপলব্ধ	498 নাম : কৰণ যাদৱ পিতাৰ নাম : ৰামা যাদৱ ঘৰ নং : ২০৭ বয়স : 30 লিঙ্গ : পুৰুষ	HXX0628271 ফটো উপলব্ধ
499 নাম : গফাৰ অনসাৰী পিতাৰ নাম : শাফিক অনসাৰী ঘৰ নং : ২০৭ বয়স : 29 লিঙ্গ : পুৰুষ	HXX8842953 ফটো উপলব্ধ	500 নাম : ৰুবি খাতুন পিতাৰ নাম : ছাফিক আনচাৰী ঘৰ নং : ২০৭ বয়স : 27 লিঙ্গ : মহিলা	HXX0149781 ফটো উপলব্ধ	501 নাম : সুভাশ মহতু পিতাৰ নাম : শম্ভু মহতু ঘৰ নং : ২০৭ বয়স : 26 লিঙ্গ : পুৰুষ	HXX0509059 ফটো উপলব্ধ
502 নাম : জব্বাৰ অনসাৰী পিতাৰ নাম : শাফিক অনসাৰী ঘৰ নং : ২০৭ বয়স : 26 লিঙ্গ : পুৰুষ	HXX0147041 ফটো উপলব্ধ	503 নাম : চুকলি দেৱী স্বামীৰ নাম : মনৰূপ মহতু ঘৰ নং : ২০৯ বয়স : 70 লিঙ্গ : মহিলা	HXX8839574 ফটো উপলব্ধ	504 নাম : ৰামপ্ৰসাদ মহতু পিতাৰ নাম : মনৰূপ ঘৰ নং : ২০৯ বয়স : 52 লিঙ্গ : পুৰুষ	HXX8839585 ফটো উপলব্ধ
505 নাম : দুৰ্গা দেৱী স্বামীৰ নাম : ৰামপ্ৰসাদ মহতু ঘৰ নং : ২০৯ বয়স : 44 লিঙ্গ : মহিলা	HXX8839596 ফটো উপলব্ধ	506 নাম : মনোজ মাহাত পিতাৰ নাম : মনৰূপ মাহাত ঘৰ নং : ২০৯ বয়স : 44 লিঙ্গ : পুৰুষ	HXX8839609 ফটো উপলব্ধ	507 নাম : প্ৰচোৰাম মহতো পিতাৰ নাম : জগলল মাহতো ঘৰ নং : ২০৯ বয়স : 44 লিঙ্গ : পুৰুষ	HXX0014266 ফটো উপলব্ধ
508 নাম : ৰামেশ্বৰ মহতু পিতাৰ নাম : ৰাম প্ৰসাদ মহতু ঘৰ নং : ২০৯ বয়স : 26 লিঙ্গ : পুৰুষ	HXX0147140 ফটো উপলব্ধ	509 নাম : ৰেন মাহতু পিতাৰ নাম : ৰাম প্ৰসাদ মহতু ঘৰ নং : ২০৯ বয়স : 25 লিঙ্গ : মহিলা	HXX0572842 ফটো উপলব্ধ	510 নাম : ৰাজকুমাৰ নমশুদ্ৰ পিতাৰ নাম : ৰতন নমশুদ্ৰ ঘৰ নং : ২১০ বয়স : 29 লিঙ্গ : পুৰুষ	HXX0512723 ফটো উপলব্ধ



<p>S 511 HXX0416537</p> <p>নাম : বিংকি চাহানি পিতাৰ নাম: পৰশুৰাম চাহানি ঘৰ নং : ২২৬ বয়স : ২৪ লিঙ্গ : মহিলা</p> <p>ফটো উপলব্ধ</p>	<p>512 HXX8839632</p> <p>নাম : বুদ্ধি নী মাৰি স্বামীৰ নাম: শ্যামলাল মাৰি ঘৰ নং : ২২১ বয়স : 62 লিঙ্গ : মহিলা</p> <p>ফটো উপলব্ধ</p>	<p>513 HXX8839643</p> <p>নাম : দিগাবিজয় মাল্লাহ পিতাৰ নাম: শ্যামলাল মাল্লাহ ঘৰ নং : ২২১ বয়স : 48 লিঙ্গ : পুৰুষ</p> <p>ফটো উপলব্ধ</p>
<p>514 HXX8839654</p> <p>নাম : অৰবিন্দ মাল্লাহ পিতাৰ নাম: শ্যামলাল মাল্লাহ ঘৰ নং : ২২১ বয়স : 43 লিঙ্গ : পুৰুষ</p> <p>ফটো উপলব্ধ</p>	<p>515 HXX0628156</p> <p>নাম : বিতা দেবী মাৰি স্বামীৰ নাম: দিগাবিজয় মাৰি ঘৰ নং : ২২১ বয়স : 32 লিঙ্গ : মহিলা</p> <p>ফটো উপলব্ধ</p>	<p># 516 HXX1818300</p> <p>নাম : সুলোচনা মাৰী স্বামীৰ নাম: জগদীশ মাৰি ঘৰ নং : ২২১ বয়স : 27 লিঙ্গ : মহিলা</p> <p>ফটো উপলব্ধ</p>
<p>S 517 HXX8842566</p> <p>নাম : সাবিত্ৰী মল্লাহ পিতাৰ নাম: শ্যামলাল মল্লাহ ঘৰ নং : ২২১ বয়স : 80 লিঙ্গ : মহিলা</p> <p>ফটো উপলব্ধ</p>	<p>518 HXX0180257</p> <p>নাম : চন্দন মাল্লাহ পিতাৰ নাম: শ্যামলাল মাল্লাহ ঘৰ নং : ২২১ বয়স : 30 লিঙ্গ : পুৰুষ</p> <p>ফটো উপলব্ধ</p>	<p>519 HXX1846124</p> <p>নাম : উপেন্দ্র মল্লাহ পিতাৰ নাম: শ্যামলাল মল্লাহ ঘৰ নং : ২২১ বয়স : 29 লিঙ্গ : পুৰুষ</p> <p>ফটো উপলব্ধ</p>
<p>520 PSO0106286</p> <p>নাম : বঞ্জন মাল্লাহ পিতাৰ নাম: অৰবিন্দ মাল্লাহ ঘৰ নং : 211 বয়স : 19 লিঙ্গ : পুৰুষ</p> <p>ফটো উপলব্ধ</p>	<p>521 HXX8839701</p> <p>নাম : চৰা দেবী স্বামীৰ নাম: পৰমা ঘৰ নং : ২২২ বয়স : 77 লিঙ্গ : মহিলা</p> <p>ফটো উপলব্ধ</p>	<p>522 HXX8839665</p> <p>নাম : বালিৰাম ভগত পিতাৰ নাম: পৰমা ঘৰ নং : ২২২ বয়স : 62 লিঙ্গ : পুৰুষ</p> <p>ফটো উপলব্ধ</p>
<p>523 HXX8839676</p> <p>নাম : সবিত্ৰা দেবী স্বামীৰ নাম: বালিৰাম ভগত ঘৰ নং : ২২২ বয়স : 56 লিঙ্গ : মহিলা</p> <p>ফটো উপলব্ধ</p>	<p>524 HXX8839687</p> <p>নাম : কৃষ্ণ ভগত পিতাৰ নাম: পৰমা ঘৰ নং : ২২২ বয়স : 45 লিঙ্গ : পুৰুষ</p> <p>ফটো উপলব্ধ</p>	<p>525 HXX8839698</p> <p>নাম : গীতা দেবী স্বামীৰ নাম: কৃষ্ণ ভগত ঘৰ নং : ২২২ বয়স : 42 লিঙ্গ : মহিলা</p> <p>ফটো উপলব্ধ</p>
<p>526 HXX0355487</p> <p>নাম : কবিতা ভগত স্বামীৰ নাম: অজয় ভগত ঘৰ নং : ২২২ বয়স : 33 লিঙ্গ : মহিলা</p> <p>ফটো উপলব্ধ</p>	<p>527 HXX8842873</p> <p>নাম : অজয় ভগত পিতাৰ নাম: বালিৰাম ভগত ঘৰ নং : ২২২ বয়স : 32 লিঙ্গ : পুৰুষ</p> <p>ফটো উপলব্ধ</p>	<p>528 HXX0181719</p> <p>নাম : বীতাকমাৰী ভগত পিতাৰ নাম: বালিৰাম ভগত ঘৰ নং : ২২২ বয়স : 28 লিঙ্গ : মহিলা</p> <p>ফটো উপলব্ধ</p>
<p>529 HXX0181859</p> <p>নাম : সঞ্জয় ভগত পিতাৰ নাম: কালিৰাম ভগত ঘৰ নং : ২২২ বয়স : 27 লিঙ্গ : পুৰুষ</p> <p>ফটো উপলব্ধ</p>	<p>530 HXX8839756</p> <p>নাম : চুবেদাৰ ৰাম পিতাৰ নাম: জীতেন ঘৰ নং : ২২৪ বয়স : 76 লিঙ্গ : পুৰুষ</p> <p>ফটো উপলব্ধ</p>	<p>531 HXX8839814</p> <p>নাম : চৰীতা ঠাকুৰ স্বামীৰ নাম: দয়ী শংকৰ ঠাকুৰ ঘৰ নং : ২২৫ বয়স : 57 লিঙ্গ : মহিলা</p> <p>ফটো উপলব্ধ</p>
<p>532 HXX8839825</p> <p>নাম : উদয় শংকৰ ঠাকুৰ পিতাৰ নাম: উত্তম চন্দ্ৰ ঠাকুৰ ঘৰ নং : ২২৫ বয়স : 56 লিঙ্গ : পুৰুষ</p> <p>ফটো উপলব্ধ</p>	<p>533 HXX8839836</p> <p>নাম : উষা ঠাকুৰ স্বামীৰ নাম: উদয় শংকৰ ঠাকুৰ ঘৰ নং : ২২৫ বয়স : 51 লিঙ্গ : মহিলা</p> <p>ফটো উপলব্ধ</p>	<p>534 HXX8839858</p> <p>নাম : প্ৰেম নাথ ঠাকুৰ পিতাৰ নাম: দয়ী শংকৰ ঠাকুৰ ঘৰ নং : ২২৫ বয়স : 39 লিঙ্গ : পুৰুষ</p> <p>ফটো উপলব্ধ</p>
<p>535 HXX0312934</p> <p>নাম : কবিতা ঠাকুৰ স্বামীৰ নাম: প্ৰেমনাথ ঠাকুৰ ঘৰ নং : ২২৫ বয়স : 35 লিঙ্গ : মহিলা</p> <p>ফটো উপলব্ধ</p>	<p>536 HXX0531475</p> <p>নাম : সীমা ঠাকুৰ পিতাৰ নাম: দয়ী শংকৰ ঠাকুৰ ঘৰ নং : ২২৫ বয়স : 30 লিঙ্গ : মহিলা</p> <p>ফটো উপলব্ধ</p>	<p>537 HXX0185538</p> <p>নাম : প্ৰকাশ ঠাকুৰ পিতাৰ নাম: দয়ী শংকৰ ঠাকুৰ ঘৰ নং : ২২৫ বয়স : 27 লিঙ্গ : পুৰুষ</p> <p>ফটো উপলব্ধ</p>
<p># 538 HXX1622521</p> <p>নাম : জিতেন্দ্ৰ মাল্লাহ পিতাৰ নাম: ৰাইমাল মাল্লাহ ঘৰ নং : 63 বয়স : 27 লিঙ্গ : পুৰুষ</p> <p>ফটো উপলব্ধ</p>	<p>539 HXX0531467</p> <p>নাম : পঙ্কজ ঠাকুৰ পিতাৰ নাম: দয়ী শংকৰ ঠাকুৰ ঘৰ নং : ২২৫ বয়স : 25 লিঙ্গ : পুৰুষ</p> <p>ফটো উপলব্ধ</p>	<p># 540 HXX1423011</p> <p>নাম : ৰাইমল মল্লাহ পিতাৰ নাম: গনেশ মল্লাহ ঘৰ নং : 63 বয়স : 64 লিঙ্গ : পুৰুষ</p> <p>ফটো উপলব্ধ</p>



# 541 নাম : মুনীয়া মল্লাহ স্বামীৰ নাম : বাইমল মল্লাহ ঘৰ নং : 63 বয়স : 59 লিঙ্গ : মহিলা	HXX1423003	# 542 নাম : প্ৰেমচন্দ মল্লাহ পিতাৰ নাম : বাইমল মল্লাহ ঘৰ নং : 63 বয়স : 29 লিঙ্গ : পুৰুষ	HXX1422989	# 543 নাম : ধৰমেন্দৰ মল্লাহ পিতাৰ নাম : বাইমল মল্লাহ ঘৰ নং : 63 বয়স : 27 লিঙ্গ : পুৰুষ	HXX1422997
544 নাম : মলয়া শাহ স্বামীৰ নাম : শম্ভু শাহ ঘৰ নং : 216 বয়স : 68 লিঙ্গ : মহিলা	HXX0628933	S 545 নাম : অনাত দেৱী স্বামীৰ নাম : শিৱনাথ মাহাতু ঘৰ নং : 219 বয়স : 62 লিঙ্গ : মহিলা	HXX8840800	S 546 নাম : বিক্ৰমা সিং পিতাৰ নাম : ৰতন ঘৰ নং : 219 বয়স : 57 লিঙ্গ : পুৰুষ	HXX8839869
547 নাম : ৰেণু দেৱী স্বামীৰ নাম : ৰাম ইকবাল সিং ঘৰ নং : 219 বয়স : 52 লিঙ্গ : মহিলা	HXX8839870	548 নাম : শকুন্তলা যাদব স্বামীৰ নাম : পাৰশ যাদব ঘৰ নং : 219 বয়স : 51 লিঙ্গ : মহিলা	HXX8840855	S 549 নাম : গীতা দেৱী স্বামীৰ নাম : ৰায়দেও মহতু ঘৰ নং : 219 বয়স : 44 লিঙ্গ : মহিলা	HXX8840833
550 নাম : কৃষ্ণা মহতো পিতাৰ নাম : শিয়োনাত মহতো ঘৰ নং : 219 বয়স : 44 লিঙ্গ : পুৰুষ	HXX8840844	551 নাম : অশক কুমাৰ সিং পিতাৰ নাম : বিক্ৰমা সিং ঘৰ নং : 219 বয়স : 36 লিঙ্গ : পুৰুষ	HXX8842588	S 552 নাম : ৰাজদেৱ মাহাতু পিতাৰ নাম : শিৱনাথ মাহাতু ঘৰ নং : 219 বয়স : 36 লিঙ্গ : পুৰুষ	HXX8840822
553 নাম : দুলাৰী দেৱী স্বামীৰ নাম : কৃষ্ণা মহতু ঘৰ নং : 219 বয়স : 35 লিঙ্গ : মহিলা	HXX0219857	554 নাম : সন্তোষ কুমাৰ সিং পিতাৰ নাম : বিক্ৰমা সিং ঘৰ নং : 219 বয়স : 33 লিঙ্গ : পুৰুষ	HXX8842646	S 555 নাম : পদ্মী গোয়ালা স্বামীৰ নাম : দিলীপ গোয়ালা ঘৰ নং : 219 বয়স : 31 লিঙ্গ : মহিলা	HXX0470948
556 নাম : ৰিতা কুমাৰী সিং পিতাৰ নাম : মুন্না সিং ঘৰ নং : 219 বয়স : 29 লিঙ্গ : মহিলা	HXX0149674	S 557 নাম : লক্ষ্মী কুমাৰী সিং পিতাৰ নাম : ৰাম একবাল সিং ঘৰ নং : 219 বয়স : 28 লিঙ্গ : মহিলা	HXX0186767	558 নাম : পৰন চাহ পিতাৰ নাম : শিৱপুজন চাহ ঘৰ নং : 219 বয়স : 27 লিঙ্গ : পুৰুষ	HXX0360446
S 559 নাম : ললিতা ছাত্ৰ পিতাৰ নাম : শম্ভু ঘৰ নং : 219 বয়স : 26 লিঙ্গ : মহিলা	HXX0360529	# 560 নাম : মঞ্জু চাহানী স্বামীৰ নাম : শ্ৰীৰাম চাহানী ঘৰ নং : 67 বয়স : 31 লিঙ্গ : মহিলা	HXX0609719	561 নাম : সংগীতা শৰ্মা স্বামীৰ নাম : দাৰগা শৰ্মা ঘৰ নং : 220 বয়স : 36 লিঙ্গ : মহিলা	HXX0609578
562 নাম : প্ৰিতী শৰ্মা স্বামীৰ নাম : শ্ৰীকনত শৰ্মা ঘৰ নং : 220 বয়স : 35 লিঙ্গ : মহিলা	HXX0609891	563 নাম : কুনডন শৰ্মা পিতাৰ নাম : নুকুল শৰ্মা ঘৰ নং : 220 বয়স : 28 লিঙ্গ : পুৰুষ	HXX0421693	564 নাম : সুচিত্ৰা শৰ্মা পিতাৰ নাম : প্ৰেমচান্দ শৰ্মা ঘৰ নং : 221 বয়স : 26 লিঙ্গ : মহিলা	HXX0506535
565 নাম : কল্যাৰতী চাহ পিতাৰ নাম : সন্তু চাহ ঘৰ নং : 222 বয়স : 27 লিঙ্গ : মহিলা	HXX0186825	566 নাম : শোভা দেৱী স্বামীৰ নাম : লাল বাবু মহতু ঘৰ নং : 225 বয়স : 46 লিঙ্গ : মহিলা	HXX0219725	567 নাম : তেতেৰী মহতু স্বামীৰ নাম : ভগবান মহতু ঘৰ নং : 225 বয়স : 43 লিঙ্গ : মহিলা	HXX0219709
568 নাম : সঙ্গীতা দেৱী স্বামীৰ নাম : লালবিহাৰী মাহাতু ঘৰ নং : 225 বয়স : 41 লিঙ্গ : মহিলা	HXX0219717	569 নাম : মনোজ কুমাৰ যাদব পিতাৰ নাম : ৰাজকিশোৰ যাদব ঘৰ নং : 225 বয়স : 26 লিঙ্গ : পুৰুষ	HXX0147165	570 নাম : সীমা মহতো পিতাৰ নাম : শ্ৰী ভগবান মহতো ঘৰ নং : 225 বয়স : 25 লিঙ্গ : মহিলা	HXX0506998



571 নাম : সংগীতা চাহ পিতাৰ নাম: বলিৰাম চাহ ঘৰ নং : ২২৬ বয়স : 28 লিঙ্গ : মহিলা	HXX0187435 ফটো উপলব্ধ	572 নাম : শম্ভুলাল মহতু পিতাৰ নাম: ভলু মহতু ঘৰ নং : ২২৮ বয়স : 72 লিঙ্গ : পুৰুষ	HXX8840037 ফটো উপলব্ধ	573 নাম : বেদামী দেবী স্বামীৰ নাম: শম্ভুলাল মহতু ঘৰ নং : ২২৮ বয়স : 64 লিঙ্গ : মহিলা	HXX8840048 ফটো উপলব্ধ
574 নাম : লক্ষ্মন মহতু পিতাৰ নাম: শম্ভুলাল মহতু ঘৰ নং : ২২৮ বয়স : 31 লিঙ্গ : পুৰুষ	HXX8842997 ফটো উপলব্ধ	575 নাম : ভৰত মহতু পিতাৰ নাম: সান্তুলাল মহতু ঘৰ নং : ২২৮ বয়স : 29 লিঙ্গ : পুৰুষ	HXX0147223 ফটো উপলব্ধ	576 নাম : দিলিপ মহতো পিতাৰ নাম: ভগবান মহতো ঘৰ নং : ২২৮ বয়স : 28 লিঙ্গ : পুৰুষ	HXX0284554 ফটো উপলব্ধ
577 নাম : উমিলা দেবী স্বামীৰ নাম: ৰাজেন্দ্ৰ ৰায় ঘৰ নং : ২২৯ বয়স : 64 লিঙ্গ : মহিলা	HXX8840071 ফটো উপলব্ধ	578 নাম : ৰাজ কুমাৰী দেবী স্বামীৰ নাম: সতেন্দ্ৰ ৰায় ঘৰ নং : ২২৯ বয়স : 54 লিঙ্গ : মহিলা	HXX8840093 ফটো উপলব্ধ	579 নাম : ৰামজী মহতু পিতাৰ নাম: শম্ভুলাল মহতু ঘৰ নং : ২২৯ বয়স : 40 লিঙ্গ : পুৰুষ	HXX8840059 ফটো উপলব্ধ
580 নাম : আৰতি দেবী স্বামীৰ নাম: মিতলেশ মাহাতু ঘৰ নং : ২২৯ বয়স : 28 লিঙ্গ : মহিলা	HXX0017517 ফটো উপলব্ধ	581 নাম : মুকেশ কুমাৰ মহতে পিতাৰ নাম: ৰাজেন্দ্ৰ মহতে ঘৰ নং : ২২৯ বয়স : 27 লিঙ্গ : পুৰুষ	HXX0017608 ফটো উপলব্ধ	582 নাম : জয় প্ৰকাশ মহতু পিতাৰ নাম: লাল বাবু মহতু ঘৰ নং : ২২৯ বয়স : 25 লিঙ্গ : পুৰুষ	HXX0494591 ফটো উপলব্ধ
583 নাম : ৰাখী মাহাতু স্বামীৰ নাম: লালবাবু মাহাতু ঘৰ নং : ২৩০ বয়স : 28 লিঙ্গ : মহিলা	HXX0362285 ফটো উপলব্ধ	584 নাম : প্ৰীয়ংকা কুমাৰী শ্বাহ পিতাৰ নাম: ৰাজেন্দ্ৰ শ্বাহ ঘৰ নং : ২৩১ বয়স : 28 লিঙ্গ : মহিলা	HXX1253632 ফটো উপলব্ধ	S2 585 নাম : অজয় চাহ পিতাৰ নাম: যুগেন্দ্ৰ চাহ ঘৰ নং : ২৩১ বয়স : 25 লিঙ্গ : পুৰুষ	HXX1254416 ফটো উপলব্ধ
# 586 নাম : পূৰ্ণিমা মালাহ স্বামীৰ নাম: মেনেজাৰ চাহানী ঘৰ নং : 97 ক বয়স : 26 লিঙ্গ : মহিলা	HXX0614115 ফটো উপলব্ধ	587 নাম : অনীশ শ্বাহ পিতাৰ নাম: সন্তোষ শ্বাহ ঘৰ নং : ২৩৩ বয়স : 23 লিঙ্গ : পুৰুষ	HXX1253715 ফটো উপলব্ধ	588 নাম : বজৰং মল্লাহ পিতাৰ নাম: সুৰজ্যনাথ মল্লাহ ঘৰ নং : ২৩৪ বয়স : 25 লিঙ্গ : পুৰুষ	HXX0571455 ফটো উপলব্ধ
589 নাম : জয়া নাথ স্বামীৰ নাম: বিদ্যুৎ নাথ ঘৰ নং : 235 বয়স : 36 লিঙ্গ : মহিলা	HXX1201144 ফটো উপলব্ধ	S2 590 নাম : খুচব শ্বাহ স্বামীৰ নাম: ৰাজেন্দ্ৰ কুমাৰ শ্বাহ ঘৰ নং : ২৩৬ বয়স : 26 লিঙ্গ : মহিলা	HXX1234392 ফটো উপলব্ধ	S2 591 নাম : সুমন কুমাৰী শ্বাহ পিতাৰ নাম: কৃষ্ণ শ্বাহ ঘৰ নং : ২৩৬ বয়স : 25 লিঙ্গ : মহিলা	HXX1253749 ফটো উপলব্ধ
S2 592 নাম : অনিকেত শ্বাহ পিতাৰ নাম: প্ৰমোদ শ্বাহ ঘৰ নং : ২৩৬ বয়স : 23 লিঙ্গ : পুৰুষ	HXX1253673 ফটো উপলব্ধ	593 নাম : চিন্দু কুমাৰী ঠাকুৰ স্বামীৰ নাম: অৰ্জুন ঠাকুৰ ঘৰ নং : ২৪৫ বয়স : 27 লিঙ্গ : মহিলা	HXX1253780 ফটো উপলব্ধ	S2 594 নাম : ফাইজল খান পিতাৰ নাম: খোৰাম খান ঘৰ নং : 248 বয়স : 24 লিঙ্গ : পুৰুষ	HXX1253947 ফটো উপলব্ধ
595 নাম : চন্দা দেবী স্বামীৰ নাম: শংকুৰ শৰ্মা ঘৰ নং : ২৫১ বয়স : 41 লিঙ্গ : মহিলা	HXX1254374 ফটো উপলব্ধ	596 নাম : স্বৰাতী কুমাৰী স্বামীৰ নাম: লালিন শৰ্মা ঘৰ নং : ২৫১ বয়স : 31 লিঙ্গ : মহিলা	HXX1254382 ফটো উপলব্ধ	S 597 নাম : নিখিল প্ৰচাদ পিতাৰ নাম: যোগেন্দ্ৰ প্ৰচাদ ঘৰ নং : 270 বয়স : 23 লিঙ্গ : পুৰুষ	HXX1253665 ফটো উপলব্ধ
598 নাম : ৰাখী কুমাৰী শ্বাহ স্বামীৰ নাম: ৰাকেশ শ্বাহ ঘৰ নং : ২৭৫ বয়স : 25 লিঙ্গ : মহিলা	HXX1253699 ফটো উপলব্ধ	599 নাম : সুজিত নাথ পিতাৰ নাম: প্ৰসন্ন কুমাৰ নাথ ঘৰ নং : 280 বয়স : 31 লিঙ্গ : পুৰুষ	PSO0035295 ফটো উপলব্ধ	600 নাম : পৰিস্মিতা সোনোৱাল দেৱনাথ স্বামীৰ নাম: নাৰায়ন দেবনাথ ঘৰ নং : 280 বয়স : 24 লিঙ্গ : মহিলা	PSO0070003 ফটো উপলব্ধ



601 নাম : প্ৰিয়ংকা কলিতা পিতাৰ নাম: হেমন্ত কলিতা ঘৰ নং : 290 বয়স : 28 লিঙ্গ : মহিলা	HXX1253954 ফটো উপলব্ধ	602 নাম : অমৰজিত সাহ পিতাৰ নাম: বালিৰাম সাহ ঘৰ নং : 321 বয়স : 24 লিঙ্গ : পুৰুষ	HXX1891357 ফটো উপলব্ধ	603 নাম : জাহ্নবী ডেকাবৰুৱা পিতাৰ নাম: অজয় ডেকাবৰুৱা ঘৰ নং : ৩৩৬ চ বয়স : 28 লিঙ্গ : মহিলা	HXX1253640 ফটো উপলব্ধ
604 নাম : মনিকা চৌধুৰী স্বামীৰ নাম: বৰ্জুন চৌধুৰী ঘৰ নং : 410 বয়স : 28 লিঙ্গ : মহিলা	PSO0034637 ফটো উপলব্ধ	605 নাম : নিৰঞ্জন চৌধুৰী পিতাৰ নাম: ভৰত চৌধুৰী ঘৰ নং : 410 বয়স : 21 লিঙ্গ : পুৰুষ	PSO0037531 ফটো উপলব্ধ	606 নাম : চীনন্দা বিশ্ৰাচ পিতাৰ নাম: উপেন্দ্ৰ বিশ্ৰাচ ঘৰ নং : 490/22 বয়স : 24 লিঙ্গ : পুৰুষ	HXX1308618 ফটো উপলব্ধ
# 607 নাম : প্ৰতিমা কুমাৰী শৰ্মা পিতাৰ নাম: দিলিপ শৰ্মা ঘৰ নং : 201 বয়স : 26 লিঙ্গ : মহিলা	HXX1121516 ফটো উপলব্ধ	# 608 নাম : মুকেশ শৰ্মা পিতাৰ নাম: দামোদৰ শৰ্মা ঘৰ নং : 201 ক বয়স : 22 লিঙ্গ : পুৰুষ	PSO0081489 ফটো উপলব্ধ	# 609 নাম : চন শৰ্মা পিতাৰ নাম: ধৰ্মেন্দ্ৰ শৰ্মা ঘৰ নং : 201 গ বয়স : 23 লিঙ্গ : পুৰুষ	HXX1292044 ফটো উপলব্ধ
# 610 নাম : বাৰ্জেশ প্ৰসাদ মাল্লাহ পিতাৰ নাম: গৰাখ নাথ প্ৰসাদ ঘৰ নং : 2 বয়স : 36 লিঙ্গ : পুৰুষ	PSO0019968 ফটো উপলব্ধ	# 611 নাম : বাধিকা মাল্লাহ স্বামীৰ নাম: বাৰ্জেশ প্ৰসাদ মাল্লাহ ঘৰ নং : 2 বয়স : 34 লিঙ্গ : মহিলা	PSO0022756 ফটো উপলব্ধ	612 নাম : প্ৰেম যাদৱ পিতাৰ নাম: ইন্দ্ৰচন যাদৱ ঘৰ নং : চ বয়স : 32 লিঙ্গ : পুৰুষ	HXX0571117 ফটো উপলব্ধ
613 নাম : চন্দন যাদৱ পিতাৰ নাম: ইন্দ্ৰচন যাদৱ ঘৰ নং : চ বয়স : 28 লিঙ্গ : পুৰুষ	HXX0571158 ফটো উপলব্ধ	# 614 নাম : সৰস্বতী প্ৰধান স্বামীৰ নাম: গোপী প্ৰধান ঘৰ নং : 49 খ বয়স : 35 লিঙ্গ : মহিলা	HXX0148213 ফটো উপলব্ধ	E 615 নাম : সৰস্বতী মহতু পিতাৰ নাম: দাৰোগী মহতু ঘৰ নং : খ বয়স : 26 লিঙ্গ : পুৰুষ	HXX0284612 ফটো উপলব্ধ
616 নাম : নীত গোৱালা পিতাৰ নাম: বিৰেন্দ্ৰ গোৱালা ঘৰ নং : নং-1 ভৌম্বল বয়স : 29 লিঙ্গ : মহিলা	HXX0628479 ফটো উপলব্ধ	617 নাম : হীৰা মহতু পিতাৰ নাম: ৰামৰূপ ঘৰ নং : খ বয়স : 75 লিঙ্গ : পুৰুষ	HXX8834728 ফটো উপলব্ধ	# 618 নাম : দাৰোগী মহতু পিতাৰ নাম: ৰামৰূপ ঘৰ নং : 3 বয়স : 72 লিঙ্গ : পুৰুষ	HXX8834706 ফটো উপলব্ধ
# 619 নাম : ৰতনমায়া প্ৰধান স্বামীৰ নাম: প্ৰকাশ প্ৰধান ঘৰ নং : 49 গ বয়স : 72 লিঙ্গ : মহিলা	HXX8834739 ফটো উপলব্ধ	620 নাম : ইন্দ্ৰাসন ৰায় পিতাৰ নাম: চন্দ্ৰ দেব ঘৰ নং : চ বয়স : 70 লিঙ্গ : পুৰুষ	HXX8834773 ফটো উপলব্ধ	# 621 নাম : কিৰন দেবী স্বামীৰ নাম: দাৰোগী ঘৰ নং : 3 বয়স : 57 লিঙ্গ : মহিলা	HXX8834717 ফটো উপলব্ধ
# 622 নাম : পবন কুমাৰ প্ৰধান পিতাৰ নাম: প্ৰকাশ প্ৰধান ঘৰ নং : 49 গ বয়স : 52 লিঙ্গ : পুৰুষ	HXX8834740 ফটো উপলব্ধ	623 নাম : ভাগ মুনি যাদৱ স্বামীৰ নাম: ইন্দ্ৰাচন যাদৱ ঘৰ নং : চ বয়স : 52 লিঙ্গ : মহিলা	HXX8834784 ফটো উপলব্ধ	S 624 নাম : পুনম প্ৰধান পিতাৰ নাম: প্ৰকাশ প্ৰধান ঘৰ নং : গ বয়স : 42 লিঙ্গ : মহিলা	HXX8834751 ফটো উপলব্ধ
# 625 নাম : গোপী প্ৰধান পিতাৰ নাম: প্ৰকাশ ঘৰ নং : 49 খ বয়স : 42 লিঙ্গ : পুৰুষ	HXX8834762 ফটো উপলব্ধ	# 626 নাম : শিল্পী প্ৰধান স্বামীৰ নাম: পবন কুমাৰ প্ৰধান ঘৰ নং : 49 গ বয়স : 35 লিঙ্গ : মহিলা	HXX8842419 ফটো উপলব্ধ		



627	1	PSO0137992	ফটো উপলব্ধ	628	1	PSO0138271	ফটো উপলব্ধ	629	1	PSO0138511	ফটো উপলব্ধ
নাম : কিৰন সাহ পিতাৰ নাম: উদয় সাহ ঘৰ নং : 132 বয়স : 22 লিঙ্গ : মহিলা				নাম : বামসৰজ সিং পিতাৰ নাম: শংকৰ সিং ঘৰ নং : 202 বয়স : 19 লিঙ্গ : পুৰুষ				নাম : প্ৰিতম চাহানী পিতাৰ নাম: বলৰাম চাহানী ঘৰ নং : 67 গ বয়স : 18 লিঙ্গ : পুৰুষ			
630	1	PSO0138768	ফটো উপলব্ধ	631	1	PSO0143198	ফটো উপলব্ধ	632	1	PSO0143206	ফটো উপলব্ধ
নাম : সুমিত গোস্বামী পিতাৰ নাম: সন্তোষ গোস্বামী ঘৰ নং : 147 বয়স : 20 লিঙ্গ : পুৰুষ				নাম : দুৰ্গা চাহানী পিতাৰ নাম: ভীম চাহানী ঘৰ নং : 145 ঘ বয়স : 18 লিঙ্গ : মহিলা				নাম : বিবেক শৰ্মা পিতাৰ নাম: লালমোহন শৰ্মা ঘৰ নং : 110 ছ বয়স : 18 লিঙ্গ : পুৰুষ			
633	1	PSO0143347	ফটো উপলব্ধ	634	1	PSO0148411	ফটো উপলব্ধ	635	1	PSO0148452	ফটো উপলব্ধ
নাম : মুক্ষান খাতুন পিতাৰ নাম: খৰচেখ শ্বেখ ঘৰ নং : 70 ঘ বয়স : 22 লিঙ্গ : মহিলা				নাম : কৃষ্ণা যাদৱ পিতাৰ নাম: নান যাদৱ ঘৰ নং : 109 ক বয়স : 24 লিঙ্গ : পুৰুষ				নাম : শবনম খাতুন পিতাৰ নাম: আশিক আনচাৰী ঘৰ নং : 70 গ বয়স : 19 লিঙ্গ : মহিলা			
636	1	PSO0148478	ফটো উপলব্ধ	637	1	PSO0151753	ফটো উপলব্ধ	638	1	PSO0153528	ফটো উপলব্ধ
নাম : ববিতা মাল্লাহ স্বামীৰ নাম: প্ৰেমচন্দ মাল্লাহ ঘৰ নং : 63 বয়স : 25 লিঙ্গ : মহিলা				নাম : শম্ভু গোৱালা পিতাৰ নাম: বাৰেন্দ্ৰ গোৱালা ঘৰ নং : 189 ক বয়স : 29 লিঙ্গ : পুৰুষ				নাম : সুনিতা যাদৱ স্বামীৰ নাম: অমৰ নাথ গোৱালা ঘৰ নং : 189 খ বয়স : 30 লিঙ্গ : মহিলা			
639	1	PSO0176479	ফটো উপলব্ধ	640	1	PSO0176537	ফটো উপলব্ধ	641	1	PSO0084400	ফটো উপলব্ধ
নাম : বিনয় ঠাকুৰ পিতাৰ নাম: উদয় শংকৰ ঠাকুৰ ঘৰ নং : 215 বয়স : 19 লিঙ্গ : পুৰুষ				নাম : বাহুল গুপ্তা পিতাৰ নাম: ৰমেশ গুপ্তা ঘৰ নং : 142 বয়স : 18 লিঙ্গ : পুৰুষ				নাম : সুমন মাল্লাহ স্বামীৰ নাম: জিৱধন মাল্লাহ ঘৰ নং : 204 বয়স : 29 লিঙ্গ : মহিলা			
642	1	HXX0628941	ফটো উপলব্ধ	643	1	HXX1877737	ফটো উপলব্ধ	644	1	HXX1864172	ফটো উপলব্ধ
নাম : অনীল ৰায় পিতাৰ নাম: কিশানো ৰায় ঘৰ নং : 82 ক বয়স : 43 লিঙ্গ : পুৰুষ				নাম : জয় প্ৰকাশ পিতাৰ নাম: ৰামবৃক্ষ মল্লা ঘৰ নং : 204 বয়স : 21 লিঙ্গ : পুৰুষ				নাম : ৰম্ভা কুমাৰী পিতাৰ নাম: শংকৰ সিং ঘৰ নং : 202 বয়স : 24 লিঙ্গ : মহিলা			
645	1	HXX1864164	ফটো উপলব্ধ	646	1	HXX1366665	ফটো উপলব্ধ	647	1	PSO0043042	ফটো উপলব্ধ
নাম : ৰাজ কুমাৰ পিতাৰ নাম: শংকৰ সিং ঘৰ নং : 202 বয়স : 23 লিঙ্গ : পুৰুষ				নাম : প্ৰিতি ঠাকুৰ পিতাৰ নাম: বিনোদ ঠাকুৰ ঘৰ নং : 148 ক বয়স : 23 লিঙ্গ : মহিলা				নাম : ৰঞ্জীত মাহাত পিতাৰ নাম: দাৰোগী মাহাত ঘৰ নং : 203 বয়স : 36 লিঙ্গ : পুৰুষ			
648	1	HXX0572867	ফটো উপলব্ধ	649	1	PSO0127209	ফটো উপলব্ধ	650	1	HXX1880186	ফটো উপলব্ধ
নাম : শত্ৰুঘণ মাহাত পিতাৰ নাম: শান্তলাল মাহাত ঘৰ নং : 228 বয়স : 25 লিঙ্গ : পুৰুষ				নাম : শ্ৰবণ চাহানী পিতাৰ নাম: দীনানাথ চাহানী ঘৰ নং : 42 বয়স : 20 লিঙ্গ : পুৰুষ				নাম : সমৰ সাহানি পিতাৰ নাম: দীনানাথ সাহানি ঘৰ নং : 42 বয়স : 22 লিঙ্গ : পুৰুষ			
651	1	PSO0072629	ফটো উপলব্ধ	652	1	HXX8741455	ফটো উপলব্ধ	653	1	AHE1941814	ফটো উপলব্ধ
নাম : প্ৰেম কুমাৰ পিতাৰ নাম: দীনানাথ চাহানী ঘৰ নং : 42 বয়স : 26 লিঙ্গ : পুৰুষ				নাম : ৰাজেশ্বৰী দেবী স্বামীৰ নাম: জয়নাথ শ্বাহ ঘৰ নং : 72 ক বয়স : 62 লিঙ্গ : মহিলা				নাম : ৰুদ্ৰিনা দেবী স্বামীৰ নাম: পবন কুমাৰ শৰ্মা ঘৰ নং : 148 বয়স : 30 লিঙ্গ : মহিলা			
654	1	PSO0196949	ফটো উপলব্ধ	655	1	PSO0196980	ফটো উপলব্ধ	656	1	PSO0198192	ফটো উপলব্ধ
নাম : শচীন ৰাই মাতৃৰ নাম: ৰাজকুমাৰী দেবী ঘৰ নং : 229 বয়স : 20 লিঙ্গ : পুৰুষ				নাম : কাজল ৰাই মাতৃৰ নাম: ৰাজকুমাৰী দেবী ঘৰ নং : 229 বয়স : 18 লিঙ্গ : মহিলা				নাম : বিংকী মহতো পিতাৰ নাম: ৰামপ্ৰসাদ মহতো ঘৰ নং : 209 বয়স : 23 লিঙ্গ : মহিলা			



657	1	PSO0198200	নাম : সোনাবতী শৰ্মা স্বামীৰ নাম : মনিষ কুমাৰ শৰ্মা ঘৰ নং : 93 গ বয়স : 26 লিঙ্গ : মহিলা	ফটো উপলব্ধ	658	1	PSO0198218	নাম : শচীন মহতো পিতাৰ নাম : ৰামপ্ৰসাদ মহতো ঘৰ নং : 209 বয়স : 18 লিঙ্গ : পুৰুষ	ফটো উপলব্ধ	659	1	PSO0198382	নাম : ৰোশনি মহতো পিতাৰ নাম : ৰামপ্ৰসাদ মহতো ঘৰ নং : 209 বয়স : 20 লিঙ্গ : মহিলা	ফটো উপলব্ধ
660	1	PSO0199059	নাম : শনি দেবী স্বামীৰ নাম : নিতেশ ৰাউত ঘৰ নং : 66 বয়স : 22 লিঙ্গ : মহিলা	ফটো উপলব্ধ	661	1	PSO0199083	নাম : অৰূপেশ কুমাৰ ৰাউত পিতাৰ নাম : যদুনাংগন ৰাউত ঘৰ নং : 66 বয়স : 21 লিঙ্গ : পুৰুষ	ফটো উপলব্ধ	662	1	PSO0200550	নাম : প্ৰিয়ংকা দেবনাথ শৰ্মা স্বামীৰ নাম : ৰাহুল শৰ্মা ঘৰ নং : 201 বয়স : 23 লিঙ্গ : মহিলা	ফটো উপলব্ধ
663	1	PSO0202713	নাম : ৰঞ্জিত শৰ্মা পিতাৰ নাম : ৰবিন্দ্ৰ শৰ্মা ঘৰ নং : 110 বয়স : 19 লিঙ্গ : পুৰুষ	ফটো উপলব্ধ	664	1	PSO0203745	নাম : খুশবু সাহ পিতাৰ নাম : মনোজ কুমাৰ সাহ ঘৰ নং : 165 ক বয়স : 19 লিঙ্গ : মহিলা	ফটো উপলব্ধ	665	1	PSO0205716	নাম : ফাইজল শ্বেখ পিতাৰ নাম : খৰশেদ শ্বেখ ঘৰ নং : 70 ঘ বয়স : 19 লিঙ্গ : পুৰুষ	ফটো উপলব্ধ
666	1	PSO0207027	নাম : অঞ্জু চাহানী অন্যান্য : মেনেজাৰ চাহানী ঘৰ নং : 97 ক বয়স : 21 লিঙ্গ : মহিলা	ফটো উপলব্ধ	667	1	PSO0207076	নাম : আফতাব শ্বেখ পিতাৰ নাম : খৰশেদ শ্বেখ ঘৰ নং : 70 ঘ বয়স : 21 লিঙ্গ : পুৰুষ	ফটো উপলব্ধ	668	1	HXX0285858	নাম : পাৰ্বতী সিং স্বামীৰ নাম : মনোজ সিং ঘৰ নং : 173 বয়স : 34 লিঙ্গ : মহিলা	ফটো উপলব্ধ
669	1	PSO0243097	নাম : দিপিকা ঠাকুৰ স্বামীৰ নাম : দেবেন্দ্ৰ ঠাকুৰ ঘৰ নং : 205 বয়স : 25 লিঙ্গ : মহিলা	ফটো উপলব্ধ	670	1	PSO0243592	নাম : মুস্কান খাতুন মাতৃৰ নাম : শামিমা খাতুন ঘৰ নং : 207 বয়স : 19 লিঙ্গ : মহিলা	ফটো উপলব্ধ	671	1	PSO0246371	নাম : তানবিৰ আনচাৰী মাতৃৰ নাম : ৰৌচন বেগম ঘৰ নং : 167 খ বয়স : 21 লিঙ্গ : পুৰুষ	ফটো উপলব্ধ



672	1	PSO0249243
নাম : নিকিতা চাহানী পিতাৰ নাম: অমৰনাথ চাহানী ঘৰ নং : 72 বয়স : 21 লিঙ্গ : মহিলা		
ফটো উপলব্ধ		

673	1	PSO0251975
নাম : পৱন কুমাৰ চাহ পিতাৰ নাম: সঞ্জয় চাহ ঘৰ নং : 151 বয়স : 18 লিঙ্গ : পুৰুষ		
ফটো উপলব্ধ		

674	1	PSO0253419
নাম : খেদনা ৰায় পিতাৰ নাম: চন্দ্ৰদেউ ৰায় ঘৰ নং : 71 ক বয়স : 33 লিঙ্গ : পুৰুষ		
ফটো উপলব্ধ		

675	1	PSO0253468
নাম : অজয় মহতো পিতাৰ নাম: ভগবান মহতো ঘৰ নং : 113ক বয়স : 21 লিঙ্গ : পুৰুষ		
ফটো উপলব্ধ		

676	1	PSO0254177
নাম : চন্দন ৰামভৰ পিতাৰ নাম: ওমপ্ৰকাশ ৰামভৰ ঘৰ নং : 110 বয়স : 19 লিঙ্গ : পুৰুষ		
ফটো উপলব্ধ		

677	1	PSO0258616
নাম : সুনিল শৰ্মা পিতাৰ নাম: ধৰ্মেন্দ্ৰ শৰ্মা ঘৰ নং : 201 গ বয়স : 22 লিঙ্গ : পুৰুষ		
ফটো উপলব্ধ		

ভোটাৰৰ সাৰাংশ

A) ভোটাৰৰ সংখ্যা

	তালিকাৰ প্ৰকাৰ	তালিকাৰ চিনাক্তকৰণ	ভোটাৰৰ সংখ্যা							
			পুৰুষ	মহিলা	ওয় লিঙ্গ	মুঠ				
I	মূল তালিকা	মূল তালিকা	বিশেষ সংশোধন, 2026 চনৰ পূৰ্বৰ 2025 চনৰ মূল তালিকাৰ লগত থকা সংযোজন সমূহ একত্ৰিতকৰন কৰা তালিকা।				320	306	0	626
II	যোগ তালিকা	পৰিপূৰক 1	বিশেষ সংক্ষিপ্ত সংশোধন, 2026				23	22	0	45
		পৰিপূৰক 2	অনবিচ্ছিন্ন সংশোধন 2026				5	1	0	6
			মুঠ				28	23	0	51
III	বিয়োজন তালিকা	পৰিপূৰক 1	বিশেষ সংক্ষিপ্ত সংশোধন, 2026				24	30	0	54
		পৰিপূৰক 2	অনবিচ্ছিন্ন সংশোধন 2026				4	3	0	7
			মুঠ				28	33	0	61
IV	লিংগ ক্ষেত্ৰত পৰিবৰ্তনৰ বাবে পাৰ্থক্য					0	0	0	0	
এই সংশোধনৰ পিছত ভোটাৰ তালিকাত ভোটাৰৰ মুঠ সংখ্যা (I+II-III+IV)						320	296	0	616	

B) শুধৰনীৰ সংখ্যা

তালিকাৰ প্ৰকাৰ	তালিকাৰ চিনাক্তকৰণ	শুধৰনীৰ সংখ্যা
পৰিপূৰক 1	বিশেষ সংক্ষিপ্ত সংশোধন, 2026	51
পৰিপূৰক 2	অনবিচ্ছিন্ন সংশোধন 2026	5
	মুঠ	56

নিৰ্বাচক পঞ্জীয়ন বিষয়াৰ স্বাক্ষৰ

E-মৃত, S-স্থানান্তৰিত/ বাসস্থান পৰিবৰ্তন, R-প্ৰতিলিপি, M-নিখোজ, Q-অযোগ্য