

ভোটাৰ তালিকা 2026 S03 অসম



বিধানসভা সমষ্টিৰ নম্বৰ, নাম আৰু সংৰক্ষণৰ স্থিতি : 81 - শদিয়া (সাধাৰণ)		খণ্ড নং : 145																			
এই বিধানসভা সমষ্টিত কোন সংসদীয় সমষ্টিৰ অন্তৰ্গত তাৰ নম্বৰ, নাম আৰু সংৰক্ষণ স্থিতি : 12 - লক্ষীমপুৰ (সাধাৰণ)																					
1. সংশোধনৰ বিৱৰণ																					
সংশোধনৰ বছৰ	2026	তালিকাৰ চিনাক্তকৰণ																			
ভিত্তি তাৰিখ	01-04-2026	বিশেষ সংশোধন, 2026 চনৰ পূৰ্বৰ 2025 চনৰ মূল তালিকাৰ লগত থকা সংযোজন সমূহ একত্ৰিতকৰণ কৰা তালিকা।																			
সংশোধনৰ প্ৰকাৰ	বিশেষ সংশোধন 2026																				
প্ৰকাশনৰ তাৰিখ	23-03-2026																				
2. খণ্ড আৰু ভোটগ্ৰহন কেন্দ্ৰৰ বিৱৰণ																					
খণ্ডৰ অন্তৰ্গত এলেকা সমূহৰ নম্বৰ আৰু নাম																					
1-বৰমুৰা মিৰি পথাৰ	<table style="width: 100%; border-collapse: collapse;"> <tr> <td style="width: 50%;">মূল চহৰ/গাওঁ</td> <td>: হৈখোৱা</td> </tr> <tr> <td>ৱাৰ্ড নং</td> <td>:</td> </tr> <tr> <td>ডাকঘৰ</td> <td>: হৈখোৱাঘাট</td> </tr> <tr> <td>পুলিচ থানা</td> <td>: ধলা</td> </tr> <tr> <td>ব্লক</td> <td>: হৈখোৱা</td> </tr> <tr> <td>ৰাজহ চক্ৰ</td> <td>: ডুমডুমা</td> </tr> <tr> <td>জিলা</td> <td>: তিনিচুকীয়া</td> </tr> <tr> <td>পিনকোড</td> <td>: 786154</td> </tr> </table>					মূল চহৰ/গাওঁ	: হৈখোৱা	ৱাৰ্ড নং	:	ডাকঘৰ	: হৈখোৱাঘাট	পুলিচ থানা	: ধলা	ব্লক	: হৈখোৱা	ৰাজহ চক্ৰ	: ডুমডুমা	জিলা	: তিনিচুকীয়া	পিনকোড	: 786154
মূল চহৰ/গাওঁ						: হৈখোৱা															
ৱাৰ্ড নং						:															
ডাকঘৰ						: হৈখোৱাঘাট															
পুলিচ থানা						: ধলা															
ব্লক						: হৈখোৱা															
ৰাজহ চক্ৰ						: ডুমডুমা															
জিলা	: তিনিচুকীয়া																				
পিনকোড	: 786154																				
2-ভূৱনখাল অংশ																					
3. ভোটগ্ৰহন কেন্দ্ৰৰ বিৱৰণ																					
ভোটগ্ৰহন কেন্দ্ৰৰ নম্বৰ আৰু নাম :	ভোটগ্ৰহন কেন্দ্ৰৰ প্ৰকাৰ (পুৰুষ/মহিলা/সাধাৰণ)		সাধাৰণ																		
145 - হৈখোৱা উচ্চতৰ মাধ্যমিক বিদ্যালয় (উত্তৰ)	খণ্ডৰ অন্তৰ্গত সহায়ক ভোটগ্ৰহন কেন্দ্ৰৰ সংখ্যা :		0																		
ভোটগ্ৰহন কেন্দ্ৰৰ ঠিকনা :																					
হৈখোৱা উচ্চতৰ মাধ্যমিক বিদ্যালয়, কোঠা নং ১, ধলা, ডাকঘৰ-হৈখোৱা থানা-ধলা, জিলা-তিনিচুকীয়া, পিনকোড-৭৮৬১৫৪																					
4. ভোটাৰৰ সংখ্যা																					
আৰম্ভনি ক্ৰমিক	শেষ ক্ৰমিক নং	মুঠ ভোটাৰ																			
নং		পুৰুষ	মহিলা	৩য় লিঙ্গ	মুঠ																
1	915	403	390	0	793																

নিৰ্বাচক পঞ্জীয়ন বিষয়াৰ স্বাক্ষৰ

Nazri Naksha

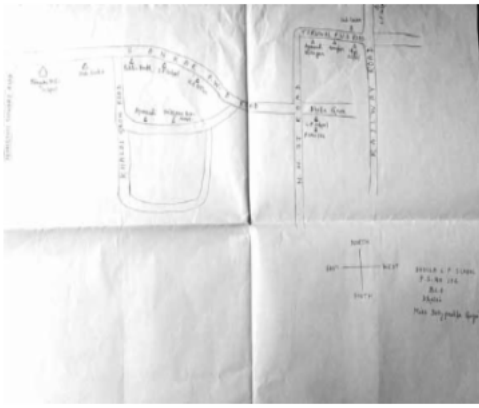

Google Map View



Polling Station Building Front View



ভোটগ্ৰহন কেন্দ্ৰৰ সন্মুখৰ দৃশ্য

Cad View

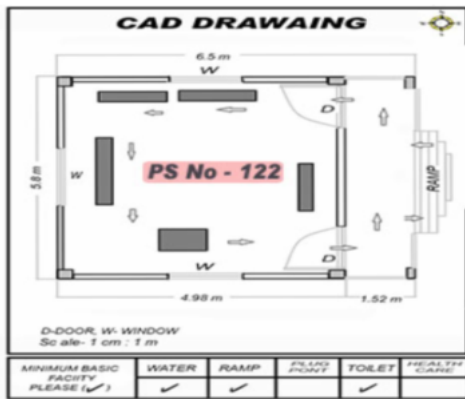

Key MAP View

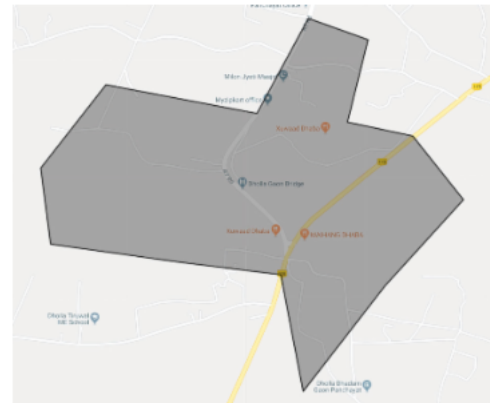



S2	1	HXX1850957	ফটো উপলব্ধ	S	2	HXX1851104	ফটো উপলব্ধ	S	3	HXX1852938	ফটো উপলব্ধ
নাম : স্নেহ নায়ক পিতাৰ নাম: বাৰ্চো নায়ক ঘৰ নং : 1 বয়স : 21 লিঙ্গ : মহিলা				নাম : প্ৰিতি চাহ পিতাৰ নাম: অশোক চাহ ঘৰ নং : 1 বয়স : 21 লিঙ্গ : মহিলা				নাম : অচিন্সা মিজু পিতাৰ নাম: এমানুল মিজু ঘৰ নং : 1 বয়স : 21 লিঙ্গ : পুৰুষ			
#	4	HXX1368240	ফটো উপলব্ধ	E	5	HXX0541524	ফটো উপলব্ধ	S	6	PSO0083824	ফটো উপলব্ধ
নাম : নিকিতা ছেত্ৰী পিতাৰ নাম: কৃষ্ণা ছেত্ৰী ঘৰ নং : 1৮৯ ক বয়স : 27 লিঙ্গ : মহিলা				নাম : গবিন্দ শাহ পিতাৰ নাম: কৃষ্ণ শাহ ঘৰ নং : 1৮৯ বয়স : 35 লিঙ্গ : পুৰুষ				নাম : হৰষিত মহেশ্বৰী পিতাৰ নাম: পৰন কুমাৰ মহেশ্বৰী ঘৰ নং : 22 বয়স : 21 লিঙ্গ : পুৰুষ			
S	7	HXX0144154	ফটো উপলব্ধ	#	8	HXX1428341	ফটো উপলব্ধ	S	9	HXX1530423	ফটো উপলব্ধ
নাম : বুমী ছেত্ৰী পিতাৰ নাম: দয়াল ছেত্ৰী ঘৰ নং : 25 বয়স : 27 লিঙ্গ : মহিলা				নাম : পৰি দত্ত কলিতা স্বামীৰ নাম: বাতুল কলিতা ঘৰ নং : ২৩৫ বয়স : 23 লিঙ্গ : মহিলা				নাম : ৰাজু গগৈ পিতাৰ নাম: ঘন গগৈ ঘৰ নং : ৩২ ক বয়স : 40 লিঙ্গ : পুৰুষ			
#	10	HXX1131952	ফটো উপলব্ধ		11	HXX0638247	ফটো উপলব্ধ	R	12	HXX0504506	ফটো উপলব্ধ
নাম : অঞ্জলী ওৰাং স্বামীৰ নাম: ৰাজেন ওৰাং ঘৰ নং : ১৭৩ বয়স : 27 লিঙ্গ : মহিলা				নাম : জিতেন উৱংগ পিতাৰ নাম: কান্দ্ৰা উৱংগ ঘৰ নং : 40 বয়স : 44 লিঙ্গ : পুৰুষ				নাম : নিলভ জ্যোতি তালুকদাৰ পিতাৰ নাম: প্ৰশান্ত তালুকদাৰ ঘৰ নং : 40 বয়স : 26 লিঙ্গ : পুৰুষ			
	13	HXX1368034	ফটো উপলব্ধ		14	HXX1362789	ফটো উপলব্ধ		15	HXX1256502	ফটো উপলব্ধ
নাম : ওম প্ৰকাশ মাহাত পিতাৰ নাম: জয় কিশোৰ মাহাত ঘৰ নং : 42 বয়স : 34 লিঙ্গ : পুৰুষ				নাম : অৰ্জুন মাহাত পিতাৰ নাম: জয় কিশোৰ মাহাত ঘৰ নং : 42 বয়স : 32 লিঙ্গ : পুৰুষ				নাম : বিতা ঘাতোবাৰ পিতাৰ নাম: অনীল ঘাতোবাৰ ঘৰ নং : 49 বয়স : 26 লিঙ্গ : মহিলা			
	16	HXX1283778	ফটো উপলব্ধ		17	HXX1283789	ফটো উপলব্ধ	S	18	GGF0335364	ফটো উপলব্ধ
নাম : সোৱী নাথ সিংহ পিতাৰ নাম: ৰাম নজৰ সিংহ ঘৰ নং : 50 বয়স : 56 লিঙ্গ : পুৰুষ				নাম : বিমলা দেৱী সিং অন্যান্য: সুভিৰ সিং ঘৰ নং : 50 বয়স : 54 লিঙ্গ : মহিলা				নাম : ভক্তিবৰ্খা দাস স্বামীৰ নাম: পল্লীশ কলিতা ঘৰ নং : 52 বয়স : 30 লিঙ্গ : মহিলা			
	19	PSO0095455	ফটো উপলব্ধ	R	20	HXX1889344	ফটো উপলব্ধ		21	HXX0619221	ফটো উপলব্ধ
নাম : বিংকী ৰায় পিতাৰ নাম: হেম বাহাদুৰ ৰায় ঘৰ নং : 53 বয়স : 23 লিঙ্গ : মহিলা				নাম : সুগন্তী মাহাতো পিতাৰ নাম: ৰামজী মাহাতো ঘৰ নং : 55 বয়স : 27 লিঙ্গ : মহিলা				নাম : ললিত চন্দ্ৰ লিখক পিতাৰ নাম: মানিক চন্দ্ৰ লিখক ঘৰ নং : ৫৬ বয়স : 77 লিঙ্গ : পুৰুষ			
#	22	HXX0573360	ফটো উপলব্ধ	#	23	PSO0120170	ফটো উপলব্ধ	R	24	HXX0625079	ফটো উপলব্ধ
নাম : উজ্জল সোনোৱাল পিতাৰ নাম: ৰম্ভ সোনোৱাল ঘৰ নং : ১৮১ ঘ বয়স : 25 লিঙ্গ : পুৰুষ				নাম : ৰনক দাস পিতাৰ নাম: অনিল দাস ঘৰ নং : ১৬৮ বয়স : 20 লিঙ্গ : পুৰুষ				নাম : জুনমনি দেউৰী স্বামীৰ নাম: নৰ জ্যোতি দেউৰী ঘৰ নং : 59 বয়স : 32 লিঙ্গ : মহিলা			
	25	HXX0629402	ফটো উপলব্ধ		26	HXX0480129	ফটো উপলব্ধ		27	HXX1117407	ফটো উপলব্ধ
নাম : উৰ্মিলা মাল্লাহ পিতাৰ নাম: হৰি মাল্লাহ ঘৰ নং : 59 ক বয়স : 27 লিঙ্গ : মহিলা				নাম : পূজা উপাধ্যায় পিতাৰ নাম: জ্ঞান নাথ উপাধ্যায় ঘৰ নং : ৬৪ (খ) বয়স : 26 লিঙ্গ : মহিলা				নাম : কিশান মাহাত পিতাৰ নাম: পৰসুৰাম মাহাত ঘৰ নং : 71 বয়স : 28 লিঙ্গ : পুৰুষ			
R	28	HXX0619528	ফটো উপলব্ধ		29	HXX0619551	ফটো উপলব্ধ		30	HXX0619544	ফটো উপলব্ধ
নাম : বিতা কুমাৰী শাহ পিতাৰ নাম: জগজিতন শাহ ঘৰ নং : 72 বয়স : 30 লিঙ্গ : মহিলা				নাম : বিবেক ৰঞ্জন শাহ পিতাৰ নাম: জগজিতন শাহ ঘৰ নং : 72 বয়স : 27 লিঙ্গ : পুৰুষ				নাম : অনু কুমাৰী শাহ পিতাৰ নাম: জগজিতন শাহ ঘৰ নং : 72 বয়স : 25 লিঙ্গ : মহিলা			



31 নাম : অঞ্জলী চাহ পিতাৰ নাম: জগজিৱেন চাহ ঘৰ নং : 72 বয়স : 22 লিঙ্গ : মহিলা	HXX1857713 ফটো উপলব্ধ	S 32 নাম : দিলীপ গোস্বামী পিতাৰ নাম: কৃষ্ণ ঘৰ নং : 76 বয়স : 41 লিঙ্গ : পুৰুষ	HXX7936698 ফটো উপলব্ধ	33 নাম : ৰতন নিচাদ পিতাৰ নাম: ৰামকুমল ঘৰ নং : 77 বয়স : 38 লিঙ্গ : পুৰুষ	CZH2742623 ফটো উপলব্ধ
34 নাম : ৰতা মাল্লাহ স্বামীৰ নাম: ৰতন নিচাদ ঘৰ নং : 77 বয়স : 30 লিঙ্গ : মহিলা	PSO0072694 ফটো উপলব্ধ	35 নাম : আকাশ মল্লা পিতাৰ নাম: অশোক মল্লা ঘৰ নং : 77 বয়স : 25 লিঙ্গ : পুৰুষ	HXX0619593 ফটো উপলব্ধ	E 36 নাম : জানেকী দেৱী স্বামীৰ নাম: সংয়নাৰায়ন সাহ ঘৰ নং : ৮০ বয়স : 70 লিঙ্গ : মহিলা	HXX8939137 ফটো উপলব্ধ
# 37 নাম : সন্তোষ সাহ পিতাৰ নাম: সংয়নাৰায়ন চাহ ঘৰ নং : ৮০ বয়স : 46 লিঙ্গ : পুৰুষ	HXX8939148 ফটো উপলব্ধ	38 নাম : কুসুম দেৱী স্বামীৰ নাম: সন্তোষ শাহ ঘৰ নং : ৮০ বয়স : 43 লিঙ্গ : মহিলা	HXX8939159 ফটো উপলব্ধ	39 নাম : দিনা নাথ শাহ পিতাৰ নাম: সতয়নাৰায়ন শাহ ঘৰ নং : ৮০ বয়স : 41 লিঙ্গ : পুৰুষ	HXX8939182 ফটো উপলব্ধ
40 নাম : প্ৰতিমা সাহ স্বামীৰ নাম: শত্ৰুঘন সাহ ঘৰ নং : ৮০ বয়স : 41 লিঙ্গ : মহিলা	HXX8939171 ফটো উপলব্ধ	41 নাম : শংকৰ শাহ পিতাৰ নাম: সত্যনাৰায়ণ শাহ ঘৰ নং : ৮০ বয়স : 39 লিঙ্গ : পুৰুষ	HXX8939193 ফটো উপলব্ধ	# 42 নাম : সবিতা সাহ স্বামীৰ নাম: শংকৰ চাহ ঘৰ নং : 80 বয়স : 35 লিঙ্গ : মহিলা	HXX0527093 ফটো উপলব্ধ
43 নাম : শম্ভু চাহ পিতাৰ নাম: সত্যনাৰায়ন চাহ ঘৰ নং : ৮০ বয়স : 35 লিঙ্গ : পুৰুষ	HXX8944976 ফটো উপলব্ধ	44 নাম : ৰাহুল কুমাৰ শাহ পিতাৰ নাম: সন্তোষ শাহ ঘৰ নং : 80 বয়স : 25 লিঙ্গ : পুৰুষ	HXX0628495 ফটো উপলব্ধ	45 নাম : ভূটি প্ৰসাদ পিতাৰ নাম: গুবুচৰন প্ৰসাদ ঘৰ নং : 80ক বয়স : 42 লিঙ্গ : পুৰুষ	HXX0628743 ফটো উপলব্ধ
46 নাম : সাবিত্ৰী দেৱী স্বামীৰ নাম: ভূটি প্ৰসাদ ঘৰ নং : 80ক বয়স : 41 লিঙ্গ : মহিলা	HXX0628750 ফটো উপলব্ধ	# 47 নাম : হীমা বশিষ্ঠ ছেত্ৰী স্বামীৰ নাম: বিবেকানন্দ বশিষ্ঠ ঘৰ নং : ১১৪ বয়স : 36 লিঙ্গ : মহিলা	HXX0017988 ফটো উপলব্ধ	48 নাম : দুৰাৰিকা প্ৰসাদ মল্লাহ পিতাৰ নাম: ৰাম দাৰাল মল্লাহ ঘৰ নং : ৮১ বয়স : 68 লিঙ্গ : পুৰুষ	HXX8939206 ফটো উপলব্ধ
49 নাম : পাৰ্বতী দেৱী স্বামীৰ নাম: দুৰাৰিকা মল্লাহ ঘৰ নং : ৮১ বয়স : 62 লিঙ্গ : মহিলা	HXX8939217 ফটো উপলব্ধ	#2 50 নাম : নিতু কুমাৰী মাল্লাহ স্বামীৰ নাম: জিতেন্দ্ৰ মাল্লাহ ঘৰ নং : ৮১ বয়স : 57 লিঙ্গ : মহিলা	HXX0603993 ফটো উপলব্ধ	51 নাম : সুশিলা মাল্লাহ স্বামীৰ নাম: সুৰেনদৰ মাল্লাহ ঘৰ নং : ৮১ বয়স : 40 লিঙ্গ : মহিলা	HXX0595645 ফটো উপলব্ধ
52 নাম : সবিতা মাল্লাহ স্বামীৰ নাম: ধৰ্মেন্দ্ৰ মাল্লাহ ঘৰ নং : ৮১ বয়স : 37 লিঙ্গ : মহিলা	HXX0595637 ফটো উপলব্ধ	53 নাম : মনোজ মাল্লাহ পিতাৰ নাম: দুৰাৰিকা মাল্লাহ ঘৰ নং : ৮১ বয়স : 35 লিঙ্গ : পুৰুষ	HXX1818571 ফটো উপলব্ধ	# 54 নাম : মিন্টু চাহ পিতাৰ নাম: পান্নালাল শাহ ঘৰ নং : ৮১ বয়স : 34 লিঙ্গ : পুৰুষ	HXX8939228 ফটো উপলব্ধ
55 নাম : বিনোদ কুমাৰ মাল্লাহ পিতাৰ নাম: দুৰাৰিকা মাল্লাহ ঘৰ নং : ৮১ বয়স : 32 লিঙ্গ : পুৰুষ	HXX1818548 ফটো উপলব্ধ	# 56 নাম : অৰবিন্দ সাহ পিতাৰ নাম: পান্নালাল সাহ ঘৰ নং : ৮১ বয়স : 31 লিঙ্গ : পুৰুষ	HXX1845961 ফটো উপলব্ধ	# 57 নাম : গুৰিয়া গুপ্তা স্বামীৰ নাম: দীননাথ গুপ্তা ঘৰ নং : ৮০ বয়স : 30 লিঙ্গ : মহিলা	HXX0350736 ফটো উপলব্ধ
# 58 নাম : ৰাজকুমাৰ শাহ পিতাৰ নাম: পান্নালাল শাহ ঘৰ নং : ৮১ বয়স : 28 লিঙ্গ : পুৰুষ	HXX0350926 ফটো উপলব্ধ	59 নাম : দীনা নাথ মাল্লাহ পিতাৰ নাম: বিহাৰী মাল্লাহ ঘৰ নং : ৮১ক বয়স : 35 লিঙ্গ : পুৰুষ	HXX0175919 ফটো উপলব্ধ	60 নাম : সন্মতি দেৱী স্বামীৰ নাম: দীননাথ মাল্লাহ ঘৰ নং : 81ক বয়স : 31 লিঙ্গ : মহিলা	HXX0483677 ফটো উপলব্ধ



# 61 নাম : বেণু কুমাৰী শাহ পিতাৰ নাম: পান্নালাহ শাহ ঘৰ নং : ৮১খ বয়স : 37 লিঙ্গ : মহিলা	HXX1386317 ফটো উপলব্ধ	# 62 নাম : পূজা সাহ স্বামীৰ নাম: মীৰু সাহ ঘৰ নং : ৮১খ বয়স : 29 লিঙ্গ : মহিলা	HXX1391499 ফটো উপলব্ধ	E 63 নাম : বুদ্ধিনী মাল্লাহ স্বামীৰ নাম: শ্ৰীৰাম মাল্লাহ ঘৰ নং : ৮১ক বয়স : 82 লিঙ্গ : মহিলা	HXX8939239 ফটো উপলব্ধ
64 নাম : কমলী দেবী স্বামীৰ নাম: দেবকী শাহ ঘৰ নং : ৮১খ বয়স : 72 লিঙ্গ : মহিলা	HXX8939284 ফটো উপলব্ধ	65 নাম : পান্নালাহ শাহ পিতাৰ নাম: শিবনন্দন শাহ ঘৰ নং : ৮১খ বয়স : 70 লিঙ্গ : পুৰুষ	HXX8939262 ফটো উপলব্ধ	66 নাম : বিহাৰী মাল্লাহ পিতাৰ নাম: শ্ৰীৰাম মাল্লাহ ঘৰ নং : ৮১ক বয়স : 62 লিঙ্গ : পুৰুষ	HXX8939240 ফটো উপলব্ধ
67 নাম : লালমতী শাহ স্বামীৰ নাম: পান্না লাল শাহ ঘৰ নং : ৮১খ বয়স : 57 লিঙ্গ : মহিলা	HXX8939273 ফটো উপলব্ধ	68 নাম : সত্যত মল্লা স্বামীৰ নাম: অদ বিহাৰী মাল্লাহ ঘৰ নং : ৮১ক বয়স : 55 লিঙ্গ : মহিলা	HXX8939251 ফটো উপলব্ধ	69 নাম : দীপ চন্দ মাল্লাহ পিতাৰ নাম: লক্ষ্মী মাল্লাহ ঘৰ নং : ৮১ক বয়স : 70 লিঙ্গ : পুৰুষ	HXX8939295 ফটো উপলব্ধ
70 নাম : বস্তা দেবী স্বামীৰ নাম: দীপ চন্দ মাল্লাহ ঘৰ নং : ৮২ বয়স : 63 লিঙ্গ : মহিলা	HXX8939308 ফটো উপলব্ধ	71 নাম : ৰাজ কুমাৰ মাল্লাহ পিতাৰ নাম: মুনিলাল মাল্লাহ ঘৰ নং : ৮২ বয়স : 43 লিঙ্গ : পুৰুষ	HXX8939319 ফটো উপলব্ধ	72 নাম : পুনম কুমাৰী প্ৰসাদ স্বামীৰ নাম: ৰাজকুমাৰ মাল্লাহ ঘৰ নং : ৮২ বয়স : 42 লিঙ্গ : মহিলা	HXX0351239 ফটো উপলব্ধ
S 73 নাম : অনিতা কুমাৰী মাল্লাহ পিতাৰ নাম: দীপচন্দ মাল্লাহ ঘৰ নং : ৮২ বয়স : 85 লিঙ্গ : মহিলা	HXX1818651 ফটো উপলব্ধ	74 নাম : সুৰজ মাল্লাহ পিতাৰ নাম: দীপচন্দ মাল্লাহ ঘৰ নং : ৮২ বয়স : 35 লিঙ্গ : পুৰুষ	HXX8945184 ফটো উপলব্ধ	75 নাম : পুনম কুমাৰী মাল্লাহ পিতাৰ নাম: দীপ চন্দ মাল্লাহ ঘৰ নং : ৮২ বয়স : 31 লিঙ্গ : মহিলা	HXX1818640 ফটো উপলব্ধ
76 নাম : সন্দীপ মাল্লাহ পিতাৰ নাম: দীপ চন্দ মাল্লাহ ঘৰ নং : ৮২ বয়স : 31 লিঙ্গ : পুৰুষ	HXX8945593 ফটো উপলব্ধ	77 নাম : দিপ মাল্লাহ পিতাৰ নাম: দীপচন্দ মাল্লাহ ঘৰ নং : ৮২ বয়স : 27 লিঙ্গ : পুৰুষ	HXX0177279 ফটো উপলব্ধ	78 নাম : গীতা চক্ৰবৰ্তী স্বামীৰ নাম: স্বপন চক্ৰবৰ্তী ঘৰ নং : ৮৪ বয়স : 67 লিঙ্গ : মহিলা	HXX8939342 ফটো উপলব্ধ
79 নাম : শিবানী চক্ৰবৰ্তী পিতাৰ নাম: স্বপন চক্ৰবৰ্তী ঘৰ নং : ৮৪ বয়স : 40 লিঙ্গ : মহিলা	HXX8939353 ফটো উপলব্ধ	80 নাম : গেন্দা দেবীশাহ স্বামীৰ নাম: শিবনাথ শাহ ঘৰ নং : ৮৫ বয়স : 77 লিঙ্গ : মহিলা	HXX8939375 ফটো উপলব্ধ	81 নাম : মুন্নী দেবী স্বামীৰ নাম: অজয় সাহ ঘৰ নং : ৮৫ বয়স : 47 লিঙ্গ : মহিলা	HXX8945571 ফটো উপলব্ধ
S 82 নাম : বিনা কুমাৰী চাহ পিতাৰ নাম: শ্ৰীনাথ চাহ ঘৰ নং : ৮৫ বয়স : 82 লিঙ্গ : মহিলা	HXX0178806 ফটো উপলব্ধ	83 নাম : মমতা কুমাৰী চাহ পিতাৰ নাম: অজয় চাহ ঘৰ নং : ৮৫ বয়স : 26 লিঙ্গ : মহিলা	HXX0377796 ফটো উপলব্ধ	# 84 নাম : ধনঞ্জয় ডেকা পিতাৰ নাম: মহেশ্বৰ ডেকা ঘৰ নং : ১৫২খ বয়স : 22 লিঙ্গ : পুৰুষ	PSO0072637 ফটো উপলব্ধ
85 নাম : মনিশা ছাহ পিতাৰ নাম: অজয় ছাহ ঘৰ নং : 85 বয়স : 22 লিঙ্গ : মহিলা	PSO0076943 ফটো উপলব্ধ	86 নাম : সুগন্তি মহতু স্বামীৰ নাম: চনজু চাহ ঘৰ নং : 86 বয়স : 27 লিঙ্গ : মহিলা	HXX1857705 ফটো উপলব্ধ	87 নাম : বিদ্যা মহতু পিতাৰ নাম: জৱাহৰ মহতু ঘৰ নং : ৮৭ বয়স : 54 লিঙ্গ : পুৰুষ	HXX8939422 ফটো উপলব্ধ
88 নাম : লক্ষ্মী মহাতু স্বামীৰ নাম: বিদ্যা মহাতু ঘৰ নং : ৮৭ বয়স : 46 লিঙ্গ : মহিলা	HXX8939433 ফটো উপলব্ধ	S 89 নাম : পাৰ্বতী মহতু পিতাৰ নাম: বগ্নাৰিস মহতু ঘৰ নং : ৮৭ বয়স : 40 লিঙ্গ : মহিলা	HXX8939444 ফটো উপলব্ধ	90 নাম : ৰাহুল মহাতু পিতাৰ নাম: বিদ্যা মহাতু ঘৰ নং : 87 বয়স : 27 লিঙ্গ : পুৰুষ	HXX1354216 ফটো উপলব্ধ



# 91 নাম : ৰুমী উৰাং স্বামীৰ নাম: পাপু উৰাং ঘৰ নং : ১৫৩ বয়স : 29 লিঙ্গ : মহিলা	PSO0094276 ফটো উপলব্ধ	92 নাম : টোনি মাহাত পিতাৰ নাম: ৰুদ্ৰ মাহাত ঘৰ নং : ৮৮৬ বয়স : 57 লিঙ্গ : পুৰুষ	HXX8939488 ফটো উপলব্ধ	93 নাম : সুগন্তী মাহাত স্বামীৰ নাম: টনী মাহাত ঘৰ নং : ৮৮৬ বয়স : 52 লিঙ্গ : মহিলা	HXX8939499 ফটো উপলব্ধ
94 নাম : লীলাবতী দেবী স্বামীৰ নাম: মহৰি মহতু ঘৰ নং : ৮৯ বয়স : 57 লিঙ্গ : মহিলা	HXX8939524 ফটো উপলব্ধ	S 95 নাম : চন্দ্ৰ মহতু পিতাৰ নাম: জগন্নাথ মহতু ঘৰ নং : ৮৯ বয়স : 52 লিঙ্গ : পুৰুষ	HXX8939579 ফটো উপলব্ধ	96 নাম : সুনীল মহতু পিতাৰ নাম: কেচৰৰ মহতু ঘৰ নং : ৮৯ বয়স : 47 লিঙ্গ : পুৰুষ	HXX8939546 ফটো উপলব্ধ
97 নাম : ললন মহতু পিতাৰ নাম: কেচৰৰ মহতু ঘৰ নং : ৮৯ বয়স : 47 লিঙ্গ : পুৰুষ	HXX8939535 ফটো উপলব্ধ	98 নাম : মনজু দেবী স্বামীৰ নাম: ললন মাহাত ঘৰ নং : ৮৯ বয়স : 44 লিঙ্গ : মহিলা	HXX0478925 ফটো উপলব্ধ	E 99 নাম : চতেলাল মাহাত পিতাৰ নাম: কেশৱ মাহাত ঘৰ নং : ৮৯ বয়স : ৪7 লিঙ্গ : পুৰুষ	HXX0182147 ফটো উপলব্ধ
100 নাম : চঞ্জয় কুমাৰ মাহাত পিতাৰ নাম: মহাৰী মাহাত ঘৰ নং : ৮৯ বয়স : 33 লিঙ্গ : পুৰুষ	HXX0182196 ফটো উপলব্ধ	S 101 নাম : গীতা কুমাৰী মহতু পিতাৰ নাম: মহাৰী মহতু ঘৰ নং : ৮৯ বয়স : 31 লিঙ্গ : মহিলা	HXX0356188 ফটো উপলব্ধ	102 নাম : অজয় মাহাত পিতাৰ নাম: মোহৰী মহতু ঘৰ নং : ৮৯ বয়স : 26 লিঙ্গ : পুৰুষ	HXX0356667 ফটো উপলব্ধ
103 নাম : বিজয় মহাতু পিতাৰ নাম: লালন মহাতু ঘৰ নং : ৮৯ বয়স : 25 লিঙ্গ : পুৰুষ	HXX1310275 ফটো উপলব্ধ	104 নাম : কৃষ্ণ সাহানি পিতাৰ নাম: শিয়োজী সাহানি ঘৰ নং : ৯০ বয়স : 70 লিঙ্গ : পুৰুষ	HXX8939604 ফটো উপলব্ধ	105 নাম : প্ৰভা সাহানি স্বামীৰ নাম: কৃষ্ণ সাহানি ঘৰ নং : ৯০ বয়স : 67 লিঙ্গ : মহিলা	HXX8939615 ফটো উপলব্ধ
# 106 নাম : জিতেন্দ্ৰ মল্লাহ পিতাৰ নাম: দৱাৰকা মল্লাহ ঘৰ নং : ৮১ বয়স : 43 লিঙ্গ : পুৰুষ	HXX8939580 ফটো উপলব্ধ	# 107 নাম : ধৰ্মেন্দ্ৰ মল্লাহ পিতাৰ নাম: দুবাৰকা মল্লাহ ঘৰ নং : ৮১ বয়স : 41 লিঙ্গ : পুৰুষ	HXX8939591 ফটো উপলব্ধ	108 নাম : চিতা চাহানি পিতাৰ নাম: কৃষ্ণ চাহানী ঘৰ নং : ৯০ বয়স : 40 লিঙ্গ : মহিলা	HXX8939626 ফটো উপলব্ধ
109 নাম : বিবেক সাহানি পিতাৰ নাম: কৃষ্ণ সাহানি ঘৰ নং : ৯০ বয়স : 35 লিঙ্গ : পুৰুষ	HXX8939637 ফটো উপলব্ধ	S 110 নাম : মিনতা সাহানি পিতাৰ নাম: কৃষ্ণ সাহানি ঘৰ নং : ৯০ বয়স : 33 লিঙ্গ : মহিলা	HXX1846088 ফটো উপলব্ধ	111 নাম : অনিতা সাহানি পিতাৰ নাম: কৃষ্ণ সাহানি ঘৰ নং : ৯০ বয়স : 31 লিঙ্গ : মহিলা	HXX1846099 ফটো উপলব্ধ
112 নাম : সুনিতা সাহানী পিতাৰ নাম: কৃষ্ণ সাহানী ঘৰ নং : ৯০ বয়স : 27 লিঙ্গ : মহিলা	HXX0150854 ফটো উপলব্ধ	113 নাম : বীৰেন্দ্ৰ মহতু পিতাৰ নাম: উত্তম মহতু ঘৰ নং : ৯১ বয়স : 60 লিঙ্গ : পুৰুষ	HXX8939648 ফটো উপলব্ধ	114 নাম : লক্ষ্মী দেবী স্বামীৰ নাম: বীৰেন্দ্ৰ মহতো ঘৰ নং : ৯১ বয়স : 56 লিঙ্গ : মহিলা	HXX8939659 ফটো উপলব্ধ
115 নাম : ৰাজগিৰি মাহাতো পিতাৰ নাম: উত্তম মাহাতো ঘৰ নং : ৯১ বয়স : 54 লিঙ্গ : পুৰুষ	HXX8939693 ফটো উপলব্ধ	S 116 নাম : গৌতম প্ৰসাদ মাহাতু পিতাৰ নাম: উত্তম মাহাতু ঘৰ নং : ৯১ বয়স : 47 লিঙ্গ : পুৰুষ	HXX8939682 ফটো উপলব্ধ	S 117 নাম : ইন্দু দেবী মহতু স্বামীৰ নাম: গৌতম মহতু ঘৰ নং : ৯১ বয়স : 26 লিঙ্গ : মহিলা	HXX0378158 ফটো উপলব্ধ
118 নাম : শম্ভু মহাতু পিতাৰ নাম: বীৰেন্দ্ৰ মাহাদু ঘৰ নং : ৯১ বয়স : 31 লিঙ্গ : পুৰুষ	HXX8945071 ফটো উপলব্ধ	119 নাম : ৱিক্কি মাহাত স্বামীৰ নাম: শম্ভু মহতু ঘৰ নং : 91 বয়স : 29 লিঙ্গ : মহিলা	HXX1874262 ফটো উপলব্ধ	120 নাম : গুৰিয়া দেবী স্বামীৰ নাম: ৰাজগিৰী মহতু ঘৰ নং : ৯১ বয়স : 27 লিঙ্গ : মহিলা	HXX0358846 ফটো উপলব্ধ



121 নাম : দুৰ্গা মহত পিতাৰ নাম: বিৰেন্দ্ৰ মহতো ঘৰ নং : ৯১ বয়স : 26 লিঙ্গ : পুৰুষ	HXX0359059 ফটো উপলব্ধ	S 122 নাম : প্ৰীতি কুমাৰী মাহাতো পিতাৰ নাম: পৌতম প্ৰচাদ মাহাতো ঘৰ নং : 91 বয়স : 23 লিঙ্গ : মহিলা	HXX1395557 ফটো উপলব্ধ	123 নাম : ববী মাহাতো স্বামীৰ নাম: দুৰ্গা মাহাতো ঘৰ নং : 91 বয়স : 23 লিঙ্গ : মহিলা	PSO0117085 ফটো উপলব্ধ
S 124 নাম : চঞ্চল প্ৰসাদ মাহাতো পিতাৰ নাম: পৌতম প্ৰসাদ মাহাতো ঘৰ নং : 91 বয়স : 21 লিঙ্গ : পুৰুষ	PSO0071381 ফটো উপলব্ধ	E 125 নাম : চথ মহত পিতাৰ নাম: সুৰত মহত ঘৰ নং : ৯২ বয়স : 72 লিঙ্গ : পুৰুষ	HXX8939706 ফটো উপলব্ধ	126 নাম : লালমতি দেবী স্বামীৰ নাম: চথ মহত ঘৰ নং : ৯২ বয়স : 67 লিঙ্গ : মহিলা	HXX8939717 ফটো উপলব্ধ
127 নাম : বাৰ্জেশ্বৰ মহত পিতাৰ নাম: চিউপুজিন মহত ঘৰ নং : ৯১ বয়স : 44 লিঙ্গ : পুৰুষ	HXX8939751 ফটো উপলব্ধ	S 128 নাম : নাৰায়ন সাহ পিতাৰ নাম: জগন্নাথ শাহ ঘৰ নং : ৯২ বয়স : ৪3 লিঙ্গ : পুৰুষ	HXX8944965 ফটো উপলব্ধ	E 129 নাম : আনন্দী মহত পিতাৰ নাম: ৰামপ্ৰবিশ মহত ঘৰ নং : ৯৩ বয়স : 67 লিঙ্গ : পুৰুষ	HXX8939784 ফটো উপলব্ধ
130 নাম : সুগন্তী দেবী স্বামীৰ নাম: উপা মহত ঘৰ নং : ৯৩ বয়স : 57 লিঙ্গ : মহিলা	HXX8939773 ফটো উপলব্ধ	131 নাম : জয় কিশোৰ মহতো পিতাৰ নাম: দয়া মহতো ঘৰ নং : 93 বয়স : 53 লিঙ্গ : পুৰুষ	HXX1607639 ফটো উপলব্ধ	132 নাম : অবধ মহত পিতাৰ নাম: উপা মহত ঘৰ নং : ৯৩ বয়স : 40 লিঙ্গ : পুৰুষ	HXX8939795 ফটো উপলব্ধ
133 নাম : ৰুক্মিণী দেবী স্বামীৰ নাম: অবাধ মহত ঘৰ নং : 93 বয়স : 36 লিঙ্গ : মহিলা	HXX0522433 ফটো উপলব্ধ	134 নাম : গৌতম মহতো পিতাৰ নাম: ৰাম অনুপ মহতো ঘৰ নং : 93 বয়স : 33 লিঙ্গ : পুৰুষ	HXX0522425 ফটো উপলব্ধ	135 নাম : অশোক মাহাতো পিতাৰ নাম: উপা মাহাতো ঘৰ নং : ৯৩ বয়স : 31 লিঙ্গ : পুৰুষ	HXX1846011 ফটো উপলব্ধ
136 নাম : প্ৰিয়াকা কুমাৰী মহত পিতাৰ নাম: উপা মহত ঘৰ নং : 93 বয়স : 26 লিঙ্গ : মহিলা	HXX0628669 ফটো উপলব্ধ	# 137 নাম : নিতু সিং পিতাৰ নাম: সোৱী নাথ সিং ঘৰ নং : ৫০ বয়স : 25 লিঙ্গ : মহিলা	PSO0083477 ফটো উপলব্ধ	# 138 নাম : সন্দীপ মহত পিতাৰ নাম: টুনী মহত ঘৰ নং : ৮৮ ক বয়স : 25 লিঙ্গ : পুৰুষ	PSO0099937 ফটো উপলব্ধ
# 139 নাম : প্ৰদীপ মাহাত পিতাৰ নাম: টোনি মাহাত ঘৰ নং : ৮৮ ক বয়স : 23 লিঙ্গ : পুৰুষ	HXX1127364 ফটো উপলব্ধ	# 140 নাম : অনিশা সিং পিতাৰ নাম: সোৱী নাথ সিং ঘৰ নং : ৫০ বয়স : 22 লিঙ্গ : মহিলা	PSO0083493 ফটো উপলব্ধ	# 141 নাম : ৰাকেশ মাহাত পিতাৰ নাম: টুনি মাহাত ঘৰ নং : ৮৮ ক বয়স : 21 লিঙ্গ : পুৰুষ	PSO0077917 ফটো উপলব্ধ
142 নাম : কানহাইয়া শাহ পিতাৰ নাম: ভোলা শাহ ঘৰ নং : ৯৪ বয়স : 52 লিঙ্গ : পুৰুষ	HXX8939819 ফটো উপলব্ধ	143 নাম : সুনিতা দেবী স্বামীৰ নাম: কানহইয়া শাহ ঘৰ নং : ৯৪ বয়স : 49 লিঙ্গ : মহিলা	HXX8939820 ফটো উপলব্ধ	# 144 নাম : সংগীতা মাহাতো স্বামীৰ নাম: বাৰ্জেশ্বৰ মাহাতো ঘৰ নং : ৯২ বয়স : 39 লিঙ্গ : মহিলা	PSO0083535 ফটো উপলব্ধ
# 145 নাম : ৱিতেশ সিংহ পিতাৰ নাম: কামেশ্বৰ সিংহ ঘৰ নং : ৯৪ ক বয়স : 26 লিঙ্গ : পুৰুষ	HXX0488148 ফটো উপলব্ধ	# 146 নাম : সমিত কুমাৰ পিতাৰ নাম: শীক্ৰয় শাহ ঘৰ নং : ৮০ বয়স : 22 লিঙ্গ : পুৰুষ	HXX1733211 ফটো উপলব্ধ	S 147 নাম : ৰাহুল প্ৰসাদ মাহাতো পিতাৰ নাম: পৌতম প্ৰসাদ মাহাতো ঘৰ নং : 94 বয়স : 21 লিঙ্গ : পুৰুষ	PSO0069401 ফটো উপলব্ধ
148 নাম : ৰভি কুমাৰ সিং পিতাৰ নাম: কামেশ্বৰ সিং ঘৰ নং : ৯৪ক বয়স : 31 লিঙ্গ : পুৰুষ	HXX0187278 ফটো উপলব্ধ	# 149 নাম : ৰাহুল কুমাৰ সিং পিতাৰ নাম: কামেশ্বৰ সিং ঘৰ নং : ৯৪ ক বয়স : 26 লিঙ্গ : পুৰুষ	HXX0392696 ফটো উপলব্ধ	150 নাম : কামেশ্বৰ সিং পিতাৰ নাম: ৰামজচ সিং ঘৰ নং : ৯৪ক বয়স : 64 লিঙ্গ : পুৰুষ	HXX8939831 ফটো উপলব্ধ



151 নাম : মানতি দেবী স্বামীৰ নাম : কানেশ্বৰ সিং ঘৰ নং : ৯৪ক বয়স : 57 লিঙ্গ : মহিলা	HXX8939842 ফটো উপলব্ধ	# 152 নাম : প্রদীপ কুমাৰ সিং পিতাৰ নাম : ললন সিং ঘৰ নং : ১৩৮ বয়স : 36 লিঙ্গ : পুৰুষ	HXX8939853 ফটো উপলব্ধ	153 নাম : নন্দাদেবী উপাধ্যায় স্বামীৰ নাম : চন্দ্ৰপ্ৰসাদ উপাধ্যায় ঘৰ নং : ৯৬ বয়স : 73 লিঙ্গ : মহিলা	HXX8939864 ফটো উপলব্ধ
154 নাম : ৰোহিত উপাধ্যায় পিতাৰ নাম : চন্দ্ৰপ্ৰসাদ উপাধ্যায় ঘৰ নং : ৯৬ বয়স : 55 লিঙ্গ : পুৰুষ	HXX8939875 ফটো উপলব্ধ	S 155 নাম : মোহন উপাধ্যায় পিতাৰ নাম : চন্দ্ৰপ্ৰসাদ উপাধ্যায় ঘৰ নং : ৯৬ বয়স : 49 লিঙ্গ : পুৰুষ	HXX8939897 ফটো উপলব্ধ	156 নাম : শান্তি উপাধ্যায় স্বামীৰ নাম : ৰোহিত উপাধ্যায় ঘৰ নং : ৯৬ বয়স : 49 লিঙ্গ : মহিলা	HXX8939886 ফটো উপলব্ধ
S 157 নাম : কুমাৰী লতা উপাধ্যায় স্বামীৰ নাম : মোহন উপাধ্যায় ঘৰ নং : ৯৬ বয়স : 87 লিঙ্গ : মহিলা	HXX1845950 ফটো উপলব্ধ	158 নাম : ধৰনী ধৰ উপাধ্যায় পিতাৰ নাম : ৰোহিত উপাধ্যায় ঘৰ নং : ৯৬ বয়স : 25 লিঙ্গ : পুৰুষ	HXX0433516 ফটো উপলব্ধ	159 নাম : ঋষভ উপাধ্যায় পিতাৰ নাম : ৰোহিত উপাধ্যায় ঘৰ নং : 96 বয়স : 23 লিঙ্গ : পুৰুষ	HXX1583293 ফটো উপলব্ধ
160 নাম : বালানন্দ নিৰলা পিতাৰ নাম : বৃন্দলাল নিৰলা ঘৰ নং : ৯৭ বয়স : 87 লিঙ্গ : পুৰুষ	HXX8939900 ফটো উপলব্ধ	161 নাম : সীতা নিৰলা পিতাৰ নাম : বালানন্দ নিৰলা ঘৰ নং : ৯৭ বয়স : 60 লিঙ্গ : মহিলা	HXX8939933 ফটো উপলব্ধ	162 নাম : ধুন্দি নিৰলা পিতাৰ নাম : বালানন্দ নিৰলা ঘৰ নং : ৯৭ বয়স : 56 লিঙ্গ : পুৰুষ	HXX8939911 ফটো উপলব্ধ
163 নাম : সীতা নিৰলা স্বামীৰ নাম : ধুন্দি নিৰলা ঘৰ নং : ৯৭ বয়স : 49 লিঙ্গ : মহিলা	HXX8939922 ফটো উপলব্ধ	164 নাম : অনীশ নিৰলা পিতাৰ নাম : ধুন্দি নিৰলা ঘৰ নং : 97 বয়স : 23 লিঙ্গ : পুৰুষ	HXX1427772 ফটো উপলব্ধ	# 165 নাম : বিন্দা নিৰোলা স্বামীৰ নাম : শ্যামল নিৰলা ঘৰ নং : ৯৮ বয়স : 49 লিঙ্গ : মহিলা	HXX8939955 ফটো উপলব্ধ
166 নাম : মেধা নিৰলা পিতাৰ নাম : শ্যাম নিৰলা ঘৰ নং : ৯৮ বয়স : 28 লিঙ্গ : মহিলা	HXX0151043 ফটো উপলব্ধ	167 নাম : ৰোচনী নিৰলা মাতৃৰ নাম : বিন্দা নিৰলা ঘৰ নং : 98 বয়স : 25 লিঙ্গ : মহিলা	HXX0560318 ফটো উপলব্ধ	168 নাম : জানকা দেবী নিৰলা স্বামীৰ নাম : কৃষ্ণলাল নিৰলা ঘৰ নং : ৯৯ বয়স : 77 লিঙ্গ : মহিলা	HXX8939977 ফটো উপলব্ধ
169 নাম : শীব নিৰলা পিতাৰ নাম : কৃষ্ণলাল নিৰোলা ঘৰ নং : ৯৯ বয়স : 59 লিঙ্গ : পুৰুষ	HXX8939988 ফটো উপলব্ধ	170 নাম : নাৰায়ন নিৰলা পিতাৰ নাম : কৃষ্ণলাল নিৰলা ঘৰ নং : ৯৯ বয়স : 57 লিঙ্গ : পুৰুষ	HXX8940009 ফটো উপলব্ধ	171 নাম : মাধব নিৰলা পিতাৰ নাম : কৃষ্ণা লাল নিৰলা ঘৰ নং : ৯৯ বয়স : 55 লিঙ্গ : পুৰুষ	HXX8940021 ফটো উপলব্ধ
172 নাম : শান্তা নিৰলা স্বামীৰ নাম : শিব নিৰলা ঘৰ নং : ৯৯ বয়স : 54 লিঙ্গ : মহিলা	HXX8939999 ফটো উপলব্ধ	173 নাম : কৌশলা নিৰলা স্বামীৰ নাম : নাৰায়ন নিৰলা ঘৰ নং : ৯৯ বয়স : 52 লিঙ্গ : মহিলা	HXX8940010 ফটো উপলব্ধ	174 নাম : কল্পনা নিৰলা স্বামীৰ নাম : মাধব নিৰলা ঘৰ নং : ৯৯ বয়স : 50 লিঙ্গ : মহিলা	HXX8940032 ফটো উপলব্ধ
175 নাম : বিনয় নিৰলা পিতাৰ নাম : মাধব নিৰলা ঘৰ নং : 99 বয়স : 25 লিঙ্গ : পুৰুষ	HXX0628461 ফটো উপলব্ধ	176 নাম : বিনীত নিৰোলা পিতাৰ নাম : মাধব নিৰোলা ঘৰ নং : 99 বয়স : 23 লিঙ্গ : পুৰুষ	HXX1887934 ফটো উপলব্ধ	177 নাম : অমৰ নাথ নিৰলা পিতাৰ নাম : তাৰানাথ নিৰলা ঘৰ নং : ১০০ বয়স : 52 লিঙ্গ : পুৰুষ	HXX8940065 ফটো উপলব্ধ
178 নাম : সন্তোষ নিৰলা পিতাৰ নাম : তাৰানাথ নিৰলা ঘৰ নং : ১০০ বয়স : 50 লিঙ্গ : পুৰুষ	HXX8940087 ফটো উপলব্ধ	179 নাম : শাৰদা চুপনা স্বামীৰ নাম : অমৰনাথ নিৰলা ঘৰ নং : ১০০ বয়স : 46 লিঙ্গ : মহিলা	HXX8940076 ফটো উপলব্ধ	180 নাম : অৰুণা উপাধ্যায় নিৰলা স্বামীৰ নাম : সন্তোষ নিৰলা ঘৰ নং : ১০০ বয়স : 38 লিঙ্গ : মহিলা	HXX1818435 ফটো উপলব্ধ



181 নাম : ৰোনক নিৰলা পিতাৰ নাম: অমৰ নাথ নিৰলা ঘৰ নং : 100 বয়স : 21 লিঙ্গ : পুৰুষ	PSO0076521 ফটো উপলব্ধ	182 নাম : মেবাতি দেবী সাহ স্বামীৰ নাম: ফ.টিংগন সাহ ঘৰ নং : 101 বয়স : 84 লিঙ্গ : মহিলা	HXX8940101 ফটো উপলব্ধ	183 নাম : সুৰেশ শাহ পিতাৰ নাম: ফ.টিংগা শাহ ঘৰ নং : 101 বয়স : 62 লিঙ্গ : পুৰুষ	HXX8940112 ফটো উপলব্ধ
184 নাম : মালতী দেবী স্বামীৰ নাম: সুৰেশ শাহ ঘৰ নং : 101 বয়স : 57 লিঙ্গ : মহিলা	HXX8940123 ফটো উপলব্ধ	185 নাম : ৰমেশ শাহ পিতাৰ নাম: ফ.টিংডৰ শাহ ঘৰ নং : 101 বয়স : 46 লিঙ্গ : পুৰুষ	HXX8940156 ফটো উপলব্ধ	186 নাম : শকুন্তলা দেবী স্বামীৰ নাম: ৰমেশ শাহ ঘৰ নং : 101 বয়স : 44 লিঙ্গ : মহিলা	HXX8940167 ফটো উপলব্ধ
187 নাম : বীনু কুমাৰ শাহ পিতাৰ নাম: সুৰেশ শাহ ঘৰ নং : 101 বয়স : 41 লিঙ্গ : পুৰুষ	HXX8940134 ফটো উপলব্ধ	188 নাম : অঞ্জু দেবী চাহ স্বামীৰ নাম: বিনোদ শাহ ঘৰ নং : 101 বয়স : 33 লিঙ্গ : মহিলা	HXX0211698 ফটো উপলব্ধ	189 নাম : ত্ৰিলোকী জুচয়াল পিতাৰ নাম: মহাবীৰ জুচয়াল ঘৰ নং : 102 বয়স : 62 লিঙ্গ : পুৰুষ	HXX8940178 ফটো উপলব্ধ
190 নাম : ধনৱতী দেবী স্বামীৰ নাম: ত্ৰিলোকী জৈসৱাল ঘৰ নং : 102 বয়স : 62 লিঙ্গ : মহিলা	HXX8940189 ফটো উপলব্ধ	191 নাম : বিনোদ জয়চোবাল পিতাৰ নাম: মহাবীৰ জয়চোবাল ঘৰ নং : 102 বয়স : 57 লিঙ্গ : পুৰুষ	HXX8940292 ফটো উপলব্ধ	192 নাম : গায়ত্ৰী জয়সুওয়াল স্বামীৰ নাম: ত্ৰিজগী জৈসবাল ঘৰ নং : 102 বয়স : 55 লিঙ্গ : মহিলা	HXX8940258 ফটো উপলব্ধ
193 নাম : ৰাজু জয়চোবাল পিতাৰ নাম: ত্ৰিলোকী জয়চোবাল ঘৰ নং : 102 বয়স : 50 লিঙ্গ : পুৰুষ	HXX8940190 ফটো উপলব্ধ	194 নাম : প্ৰমিলা জয়চোবাল স্বামীৰ নাম: বিনোদ জয়চোবাল ঘৰ নং : 102 বয়স : 50 লিঙ্গ : মহিলা	HXX8940305 ফটো উপলব্ধ	195 নাম : লালতি জয়চোবাল স্বামীৰ নাম: ৰাজু জয়চোবাল ঘৰ নং : 102 বয়স : 47 লিঙ্গ : মহিলা	HXX8940203 ফটো উপলব্ধ
196 নাম : মনোজ জয়সুওয়াল পিতাৰ নাম: ত্ৰিজগী জয়সুওয়াল ঘৰ নং : 102 বয়স : 41 লিঙ্গ : পুৰুষ	HXX8940269 ফটো উপলব্ধ	197 নাম : সনজয় জয়চোৱাল পিতাৰ নাম: পৰশুৰাম জয়চোৱাল ঘৰ নং : 102 বয়স : 38 লিঙ্গ : পুৰুষ	HXX8940316 ফটো উপলব্ধ	198 নাম : নেহা জয়চোৱাল স্বামীৰ নাম: সঞ্চয় জয়চোৱাল ঘৰ নং : 102 বয়স : 34 লিঙ্গ : মহিলা	HXX0609610 ফটো উপলব্ধ
199 নাম : পূজা জয়চোৱাল পিতাৰ নাম: ত্ৰিজগী জয়চোৱাল ঘৰ নং : 102 বয়স : 34 লিঙ্গ : মহিলা	HXX1846066 ফটো উপলব্ধ	200 নাম : মীঠ জৈসবাল পিতাৰ নাম: ত্ৰিজগী জৈসবাল ঘৰ নং : 102 বয়স : 32 লিঙ্গ : পুৰুষ	HXX8945128 ফটো উপলব্ধ	201 নাম : পিহকী কুমাৰী জয়চোৱাল পিতাৰ নাম: বিনোদ জয়চোৱাল ঘৰ নং : 102 বয়স : 31 লিঙ্গ : মহিলা	HXX0006627 ফটো উপলব্ধ
202 নাম : সন্দীপ জয়সুওয়াল পিতাৰ নাম: পশুৰাম জয়চোৱাল ঘৰ নং : 102 বয়স : 31 লিঙ্গ : পুৰুষ	HXX8945117 ফটো উপলব্ধ	203 নাম : পুনম জয়চোৱাল স্বামীৰ নাম: সন্দীপ জয়চোৱাল ঘৰ নং : 102 বয়স : 29 লিঙ্গ : মহিলা	HXX0606293 ফটো উপলব্ধ	204 নাম : পুনম কুমাৰী পিতাৰ নাম: বেজনাথ প্ৰসাদ ঘৰ নং : 102 বয়স : 28 লিঙ্গ : মহিলা	JMV1146786 ফটো উপলব্ধ
205 নাম : অনিল জয়চোৱাল পিতাৰ নাম: বিনোদ জয়চোৱাল ঘৰ নং : 102 বয়স : 27 লিঙ্গ : পুৰুষ	HXX0007187 ফটো উপলব্ধ	206 নাম : জিহি জৈসবাল পিতাৰ নাম: বিনোদ জৈসবাল ঘৰ নং : 102 বয়স : 27 লিঙ্গ : মহিলা	HXX1411115 ফটো উপলব্ধ	207 নাম : অপৰাজিতা জৈছোৱাল স্বামীৰ নাম: অনিল জৈছোৱাল ঘৰ নং : 102 বয়স : 24 লিঙ্গ : মহিলা	HXX1580976 ফটো উপলব্ধ
208 নাম : বেবী জৈছোৱাল পিতাৰ নাম: বিনোদ জৈছোৱাল ঘৰ নং : 102 বয়স : 24 লিঙ্গ : মহিলা	HXX1581024 ফটো উপলব্ধ	# 209 নাম : ফ লজাৰী সাহ পিতাৰ নাম: মথুৰা সাহ ঘৰ নং : 108 বয়স : 74 লিঙ্গ : মহিলা	HXX8940327 ফটো উপলব্ধ	210 নাম : গণপত সাহ পিতাৰ নাম: মথুৰা প্ৰচাদ সাহ ঘৰ নং : 109 বয়স : 60 লিঙ্গ : পুৰুষ	HXX8940338 ফটো উপলব্ধ



211 নাম : চাঁদমণি দেবী স্বামীৰ নাম: গণপত শাহ ঘৰ নং : ১০৭ বয়স : 52 লিঙ্গ : মহিলা	HXX8940349 ফটো উপলব্ধ	212 নাম : ধুবপ শাহ পিতাৰ নাম: মথুৰা শাহ ঘৰ নং : ১০৭ বয়স : 47 লিঙ্গ : পুৰুষ	HXX8940350 ফটো উপলব্ধ	# 213 নাম : বিজয় কুমাৰ চাহ পিতাৰ নাম: মথুৰা চাহ ঘৰ নং : ১০৮ বয়স : 45 লিঙ্গ : পুৰুষ	HXX8940372 ফটো উপলব্ধ
214 নাম : বেণু দেবী স্বামীৰ নাম: ধুবপ শাহ ঘৰ নং : ১০৭ বয়স : 42 লিঙ্গ : মহিলা	HXX8940361 ফটো উপলব্ধ	# 215 নাম : কালাৰতি দেবী স্বামীৰ নাম: বিজয় সাহ ঘৰ নং : ১০৮ বয়স : 35 লিঙ্গ : মহিলা	HXX0010355 ফটো উপলব্ধ	S 216 নাম : মমতা কুমাৰী সাই পিতাৰ নাম: গণপত সাই ঘৰ নং : 107 বয়স : 25 লিঙ্গ : মহিলা	HXX0504415 ফটো উপলব্ধ
217 নাম : শিব কুমাৰ শাহ পিতাৰ নাম: গণপত শাহ ঘৰ নং : 107 বয়স : 23 লিঙ্গ : পুৰুষ	HXX1158799 ফটো উপলব্ধ	218 নাম : অৰভিন্দ সাহ পিতাৰ নাম: অজয় সাহ ঘৰ নং : 109 বয়স : 24 লিঙ্গ : পুৰুষ	HXX1135193 ফটো উপলব্ধ	# 219 নাম : দেবীলতা ছেত্ৰী স্বামীৰ নাম: শিবৰাজ ছেত্ৰী ঘৰ নং : ১১০ ক বয়স : 67 লিঙ্গ : মহিলা	HXX8940394 ফটো উপলব্ধ
220 নাম : নিৰ্মল ছেত্ৰী পিতাৰ নাম: শিবৰাজ ছেত্ৰী ঘৰ নং : ১১০ বয়স : 42 লিঙ্গ : পুৰুষ	HXX8940418 ফটো উপলব্ধ	221 নাম : বসি দেবী ছেত্ৰী স্বামীৰ নাম: নিৰ্মল ছেত্ৰী ঘৰ নং : 110 বয়স : 37 লিঙ্গ : মহিলা	HXX0628412 ফটো উপলব্ধ	# 222 নাম : নিৰজ ছেত্ৰী পিতাৰ নাম: শিবৰাজ ছেত্ৰী ঘৰ নং : ১১০ ক বয়স : 33 লিঙ্গ : পুৰুষ	HXX8940429 ফটো উপলব্ধ
223 নাম : দুধনাথ পান্দে পিতাৰ নাম: ৰামপ্ৰবেশ পান্দে ঘৰ নং : ১১১ বয়স : 80 লিঙ্গ : পুৰুষ	HXX8940463 ফটো উপলব্ধ	224 নাম : প্ৰভাবতী পান্দে স্বামীৰ নাম: দুধনাথ পান্দে ঘৰ নং : ১১১ বয়স : 74 লিঙ্গ : মহিলা	HXX8940474 ফটো উপলব্ধ	225 নাম : ভৃগুনাথ পাণ্ডে পিতাৰ নাম: ৰামচৰণ পান্দে ঘৰ নং : ১১১ বয়স : 70 লিঙ্গ : পুৰুষ	HXX8940430 ফটো উপলব্ধ
E 226 নাম : সুৰয়দেবী পান্দে স্বামীৰ নাম: ভৃগু পান্দে ঘৰ নং : ১১২ বয়স : 64 লিঙ্গ : মহিলা	HXX8940441 ফটো উপলব্ধ	227 নাম : বীতা নৰহ স্বামীৰ নাম: কাশিৰাম নৰহ ঘৰ নং : ১১১৮ বয়স : 41 লিঙ্গ : মহিলা	HXX0313320 ফটো উপলব্ধ	# 228 নাম : দিলীপ কুমাৰ পাণ্ডে পিতাৰ নাম: কেদাৰ নাথ পাণ্ডে ঘৰ নং : ১১৩ বয়স : 56 লিঙ্গ : পুৰুষ	HXX8940565 ফটো উপলব্ধ
229 নাম : বীতা পান্দে স্বামীৰ নাম: দিলীপ পান্দে ঘৰ নং : ১১৩ বয়স : 57 লিঙ্গ : মহিলা	HXX8940576 ফটো উপলব্ধ	# 230 নাম : অমতা কুমাৰী পাণ্ডে পিতাৰ নাম: দিলীপ কুমাৰ পাণ্ডে ঘৰ নং : 113 বয়স : 28 লিঙ্গ : মহিলা	HXX0502807 ফটো উপলব্ধ	# 231 নাম : প্ৰশান্ত কুমাৰ পাণ্ডে পিতাৰ নাম: দিলীপ কুমাৰ পাণ্ডে ঘৰ নং : ১১৩ বয়স : 27 লিঙ্গ : পুৰুষ	HXX0017707 ফটো উপলব্ধ
232 নাম : বদী নাৰায়ন ছেত্ৰী পিতাৰ নাম: নৰবাহাদুৰ ছেত্ৰী ঘৰ নং : ১১৪ বয়স : 76 লিঙ্গ : পুৰুষ	HXX8940601 ফটো উপলব্ধ	233 নাম : গীতা ছেত্ৰী স্বামীৰ নাম: বদীনাৰায়ন ছেত্ৰী ঘৰ নং : ১১৪ বয়স : 67 লিঙ্গ : মহিলা	HXX8940612 ফটো উপলব্ধ	234 নাম : বিবেকানন্দ ছেত্ৰী পিতাৰ নাম: বদী নাৰায়ন ছেত্ৰী ঘৰ নং : ১১৪ বয়স : 44 লিঙ্গ : পুৰুষ	HXX8945651 ফটো উপলব্ধ
235 নাম : সুনিতা ছেত্ৰী পিতাৰ নাম: বদী ছেত্ৰী ঘৰ নং : ১১৪ বয়স : 37 লিঙ্গ : মহিলা	HXX8940634 ফটো উপলব্ধ	E 236 নাম : কৈশল্যা ছেত্ৰী স্বামীৰ নাম: খৰক বা. ছেত্ৰী ঘৰ নং : ১১৫ বয়স : 93 লিঙ্গ : মহিলা	HXX8940645 ফটো উপলব্ধ	237 নাম : সোম বাহাদুৰ ছেত্ৰী পিতাৰ নাম: গুস্তীৰ সিং ছেত্ৰী ঘৰ নং : ১১৫ বয়স : 76 লিঙ্গ : পুৰুষ	HXX8940714 ফটো উপলব্ধ
# 238 নাম : পথিৰাজ ছেত্ৰী পিতাৰ নাম: খৰক বা. ছেত্ৰী ঘৰ নং : ১১৫ ক বয়স : 67 লিঙ্গ : পুৰুষ	HXX8940656 ফটো উপলব্ধ	# 239 নাম : প্ৰকাশ ছেত্ৰী পিতাৰ নাম: খৰক বা. ছেত্ৰী ঘৰ নং : ১১৬ বয়স : 65 লিঙ্গ : পুৰুষ	HXX8940678 ফটো উপলব্ধ	240 নাম : কমল ছেত্ৰী পিতাৰ নাম: খৰক বাহাদুৰ ছেত্ৰী ঘৰ নং : ১১৫ বয়স : 63 লিঙ্গ : পুৰুষ	HXX8940690 ফটো উপলব্ধ



# 241 নাম : সাৰদা ছেত্ৰী স্বামীৰ নাম: পৃথিৰাজ ছেত্ৰী ঘৰ নং : ১১৫ ক বয়স : 62 লিঙ্গ : মহিলা	HXX8940667 ফটো উপলব্ধ	# 242 নাম : কমলা ছেত্ৰী স্বামীৰ নাম: প্ৰকাশ ছেত্ৰী ঘৰ নং : ১১৬ বয়স : 52 লিঙ্গ : মহিলা	HXX8940689 ফটো উপলব্ধ	243 নাম : উমা দেৱী ছেত্ৰী স্বামীৰ নাম: কমল ছেত্ৰী ঘৰ নং : ১১৫ বয়স : 48 লিঙ্গ : মহিলা	HXX0220418 ফটো উপলব্ধ
244 নাম : ৰঞ্জিত ছেত্ৰী পিতাৰ নাম: পৃথিৰাজ ছেত্ৰী ঘৰ নং : ১১৫ বয়স : 33 লিঙ্গ : পুৰুষ	HXX0220608 ফটো উপলব্ধ	# 245 নাম : সঞ্জয় থাপা ছেত্ৰী পিতাৰ নাম: প্ৰকাশ ছেত্ৰী ঘৰ নং : ১১৬ বয়স : 27 লিঙ্গ : পুৰুষ	HXX0221127 ফটো উপলব্ধ	E 246 নাম : ডম্বৰী ছেত্ৰী স্বামীৰ নাম: ফনিম্দ্ৰ ছেত্ৰী ঘৰ নং : ১১৭ বয়স : 92 লিঙ্গ : মহিলা	HXX8940781 ফটো উপলব্ধ
E 247 নাম : লীলাবতী ছেত্ৰী স্বামীৰ নাম: হৰিসিং ছেত্ৰী ঘৰ নং : ১১৭ বয়স : 87 লিঙ্গ : মহিলা	HXX8940736 ফটো উপলব্ধ	248 নাম : দশৰথ ছেত্ৰী পিতাৰ নাম: হৰি সিং ছেত্ৰী ঘৰ নং : ১১৭ বয়স : 66 লিঙ্গ : পুৰুষ	HXX8940747 ফটো উপলব্ধ	S 249 নাম : দৈবকী ছেত্ৰী পিতাৰ নাম: হৰিসিং ছেত্ৰী ঘৰ নং : ১১৭ বয়স : 52 লিঙ্গ : মহিলা	HXX8940758 ফটো উপলব্ধ
250 নাম : ধুব ছেত্ৰী পিতাৰ নাম: হৰিসিং ছেত্ৰী ঘৰ নং : ১১৭ বয়স : 50 লিঙ্গ : পুৰুষ	HXX8940769 ফটো উপলব্ধ	251 নাম : উষা ছেত্ৰী পিতাৰ নাম: হৰিসিং ছেত্ৰী ঘৰ নং : ১১৭ বয়স : 47 লিঙ্গ : মহিলা	HXX8940770 ফটো উপলব্ধ	252 নাম : মামনি ছেত্ৰী বৰা স্বামীৰ নাম: দশৰথ ছেত্ৰী ঘৰ নং : ১১৭ বয়স : 28 লিঙ্গ : মহিলা	HXX0222059 ফটো উপলব্ধ
# 253 নাম : নেহা প্ৰচাদ পিতাৰ নাম: ভূটি প্ৰচাদ ঘৰ নং : ৮০ ক বয়স : 23 লিঙ্গ : মহিলা	HXX1125095 ফটো উপলব্ধ	254 নাম : খগেন্দ্ৰ বা ছেত্ৰী পিতাৰ নাম: ফনিম্দ্ৰ বা. ছেত্ৰী ঘৰ নং : ১২০ বয়স : 67 লিঙ্গ : পুৰুষ	HXX8940805 ফটো উপলব্ধ	E 255 নাম : বুদ্ধি ছেত্ৰী পিতাৰ নাম: কে. বেংদৰ বাহাদুৰ ছেত্ৰী ঘৰ নং : ১২০ বয়স : 57 লিঙ্গ : পুৰুষ	HXX8940816 ফটো উপলব্ধ
256 নাম : চন্দ্ৰ মায়া ছেত্ৰী স্বামীৰ নাম: বুদ্ধি ছেত্ৰী ঘৰ নং : ১২০ বয়স : 55 লিঙ্গ : মহিলা	HXX8940827 ফটো উপলব্ধ	# 257 নাম : সুৰেন্দ্ৰ মাল্লাহ পিতাৰ নাম: দুবাৰিকা মাল্লাহ ঘৰ নং : ৮১ বয়স : 45 লিঙ্গ : পুৰুষ	HXX8940792 ফটো উপলব্ধ	258 নাম : সন্দিপ ছেত্ৰী পিতাৰ নাম: বুদ্ধি ছেত্ৰী ঘৰ নং : ১২০ বয়স : 29 লিঙ্গ : পুৰুষ	HXX1845972 ফটো উপলব্ধ
259 নাম : কিৰণ উপাধ্যায় ছেত্ৰী স্বামীৰ নাম: সন্দিপ ছেত্ৰী ঘৰ নং : 120 বয়স : 28 লিঙ্গ : মহিলা	HXX0527200 ফটো উপলব্ধ	260 নাম : পুষ্পাঞ্জলি ছেত্ৰী পিতাৰ নাম: বুদ্ধি ছেত্ৰী ঘৰ নং : 120 বয়স : 27 লিঙ্গ : মহিলা	HXX0521153 ফটো উপলব্ধ	261 নাম : বিশ্বজিত সোনোৱাল পিতাৰ নাম: প্ৰাঞ্জল সোনোৱাল ঘৰ নং : 120 খ বয়স : 25 লিঙ্গ : পুৰুষ	HXX0629311 ফটো উপলব্ধ
262 নাম : সৌৰভ ছেত্ৰী পিতাৰ নাম: বুদ্ধি ছেত্ৰী ঘৰ নং : 120 বয়স : 25 লিঙ্গ : পুৰুষ	HXX0521088 ফটো উপলব্ধ	# 263 নাম : জ্যোতিস্মা সোনোৱাল পিতাৰ নাম: ভবেন সোনোৱাল ঘৰ নং : ১২০ খ বয়স : 22 লিঙ্গ : মহিলা	HXX1732817 ফটো উপলব্ধ	# 264 নাম : বিমলা মল্লা স্বামীৰ নাম: চন্দ্ৰন মল্লা ঘৰ নং : ১২০ গ বয়স : 45 লিঙ্গ : মহিলা	HXX0619486 ফটো উপলব্ধ
S 265 নাম : ৰঞ্জন মল্লা পিতাৰ নাম: লাল চন্দ্ৰ মল্লা ঘৰ নং : 120গ বয়স : 33 লিঙ্গ : পুৰুষ	HXX0628321 ফটো উপলব্ধ	266 নাম : পুনম মল্লা স্বামীৰ নাম: ৰঞ্জিত মল্লা ঘৰ নং : 120গ বয়স : 29 লিঙ্গ : মহিলা	HXX0628297 ফটো উপলব্ধ	267 নাম : প্ৰাণজিত সোনোৱাল পিতাৰ নাম: ভবেন সোনোৱাল ঘৰ নং : ১২০খ বয়স : 26 লিঙ্গ : পুৰুষ	HXX0252932 ফটো উপলব্ধ
S 268 নাম : বেলেৰীনা ৰব্বন মাক্ৰাৰী স্বামীৰ নাম: ৰাহুল সোনোৱাল ঘৰ নং : 120খ বয়স : 27 লিঙ্গ : মহিলা	HXX0628792 ফটো উপলব্ধ	S 269 নাম : কমল ফুকন পিতাৰ নাম: খতিৰাম ফুকন ঘৰ নং : ১২০ক বয়স : 72 লিঙ্গ : পুৰুষ	HXX8940850 ফটো উপলব্ধ	270 নাম : নিৰদ্য সোনোৱাল স্বামীৰ নাম: তৰুণ সোনোৱাল ঘৰ নং : ১২০খ বয়স : 69 লিঙ্গ : মহিলা	HXX8940872 ফটো উপলব্ধ



S 271 নাম : হীৰা ফুকন স্বামীৰ নাম : কমল ফুকন ঘৰ নং : ১২০ক বয়স : 68 লিঙ্গ : মহিলা	HXX8940861 ফটো উপলব্ধ	272 নাম : বসৰাজ দাস পিতাৰ নাম : বমন দাস ঘৰ নং : ১২০খ বয়স : 62 লিঙ্গ : পুৰুষ	HXX8940963 ফটো উপলব্ধ	S 273 নাম : ললিতা মাল্লাহ স্বামীৰ নাম : লালচন্দ মাল্লাহ ঘৰ নং : ১২০গ বয়স : 62 লিঙ্গ : মহিলা	HXX8940974 ফটো উপলব্ধ
274 নাম : প্ৰাঞ্জল সোনোৱাল পিতাৰ নাম : তৰুণ সোনোৱাল ঘৰ নং : ১২০খ বয়স : 51 লিঙ্গ : পুৰুষ	HXX8940907 ফটো উপলব্ধ	275 নাম : ভবেন সোনোৱাল পিতাৰ নাম : তৰুন সোনোৱাল ঘৰ নং : ১২০খ বয়স : 50 লিঙ্গ : পুৰুষ	HXX8940929 ফটো উপলব্ধ	S 276 নাম : উলী বুৰদলৈ স্বামীৰ নাম : বৰুণ সোনোৱাল ঘৰ নং : ১২০খ বয়স : 48 লিঙ্গ : মহিলা	HXX8940894 ফটো উপলব্ধ
S 277 নাম : বাৰ্জেশ ৰাম পিতাৰ নাম : ফাগু ৰাম ঘৰ নং : ১২০গ বয়স : 46 লিঙ্গ : পুৰুষ	HXX8941002 ফটো উপলব্ধ	278 নাম : সুনন্দা সোনোৱাল স্বামীৰ নাম : ভবেন সোনোৱাল ঘৰ নং : ১২০খ বয়স : 43 লিঙ্গ : মহিলা	HXX8940930 ফটো উপলব্ধ	S 279 নাম : গীতা দেবী স্বামীৰ নাম : বাৰ্জেশ ৰাম ঘৰ নং : ১২০গ বয়স : 42 লিঙ্গ : মহিলা	HXX8941013 ফটো উপলব্ধ
# 280 নাম : পম্পী সোনোৱাল স্বামীৰ নাম : প্ৰাঞ্জল সোনোৱাল ঘৰ নং : ১২০খ বয়স : 41 লিঙ্গ : মহিলা	HXX8940918 ফটো উপলব্ধ	S 281 নাম : চন্দন মাল্লাহ পিতাৰ নাম : লেট লালচন মাল্লাহ ঘৰ নং : ১২০গ বয়স : 41 লিঙ্গ : পুৰুষ	HXX8940985 ফটো উপলব্ধ	282 নাম : ৰঞ্জিত মলাহ পিতাৰ নাম : লালচন্দ মাল্লাহ ঘৰ নং : ১২০গ বয়স : 40 লিঙ্গ : পুৰুষ	HXX8940996 ফটো উপলব্ধ
S 283 নাম : পিংকি দাশ গগৈ স্বামীৰ নাম : ৰাজু গগৈ ঘৰ নং : 123 বয়স : 27 লিঙ্গ : মহিলা	HXX0630590 ফটো উপলব্ধ	284 নাম : অনিতা প্ৰসাদ পিতাৰ নাম : জগদীশ প্ৰসাদ ঘৰ নং : 123 বয়স : 27 লিঙ্গ : মহিলা	HXX0541110 ফটো উপলব্ধ	285 নাম : চৰিতা কুমাৰী প্ৰসাদ পিতাৰ নাম : জগদীশ প্ৰসাদ ঘৰ নং : 123 বয়স : 25 লিঙ্গ : মহিলা	HXX1135771 ফটো উপলব্ধ
# 286 নাম : জগদীশ প্ৰচাদ পিতাৰ নাম : চন্দ্ৰমা প্ৰচাদ ঘৰ নং : ১২৩ বয়স : 60 লিঙ্গ : পুৰুষ	HXX8941024 ফটো উপলব্ধ	# 287 নাম : মালতি দেৱী স্বামীৰ নাম : জগদীশ প্ৰচাদ ঘৰ নং : ১২৩ বয়স : 53 লিঙ্গ : মহিলা	HXX8941035 ফটো উপলব্ধ	# 288 নাম : অমিত প্ৰচাদ পিতাৰ নাম : জগদীশ প্ৰচাদ ঘৰ নং : ১২৩ বয়স : 37 লিঙ্গ : পুৰুষ	HXX8944943 ফটো উপলব্ধ
# 289 নাম : সজিত প্ৰচাদ পিতাৰ নাম : জগদীশ প্ৰচাদ ঘৰ নং : ১২৩ বয়স : 33 লিঙ্গ : পুৰুষ	HXX8944954 ফটো উপলব্ধ	# 290 নাম : মদানন্দ টাটি পিতাৰ নাম : নগেম টাটি ঘৰ নং : ১২৪ ক বয়স : 62 লিঙ্গ : পুৰুষ	HXX1941533 ফটো উপলব্ধ	291 নাম : অভিনাশ ৰাজক পিতাৰ নাম : জমুনা ৰাজক ঘৰ নং : ১২৪ বয়স : 28 লিঙ্গ : পুৰুষ	HXX1846022 ফটো উপলব্ধ
292 নাম : সুৰয়া ৰজক পিতাৰ নাম : যমুনা ৰজক ঘৰ নং : ১২৪ বয়স : 27 লিঙ্গ : পুৰুষ	HXX0226498 ফটো উপলব্ধ	293 নাম : মুন্না তিৱাৰী পিতাৰ নাম : জগন্নাথ তিৱাৰী ঘৰ নং : ১২৭ক বয়স : 36 লিঙ্গ : পুৰুষ	HXX0628354 ফটো উপলব্ধ	# 294 নাম : যমুনা ৰজক পিতাৰ নাম : বিদেশী ৰজক ঘৰ নং : ১২৪ বয়স : 55 লিঙ্গ : পুৰুষ	HXX8941057 ফটো উপলব্ধ
# 295 নাম : পাৰ্বতী দেৱী ৰজক স্বামীৰ নাম : জমুনা ৰজক ঘৰ নং : ১২৪ বয়স : 47 লিঙ্গ : মহিলা	HXX8941068 ফটো উপলব্ধ	# 296 নাম : যুগল ৰাম পিতাৰ নাম : অম্কা ৰাম ঘৰ নং : ১২৫ বয়স : 54 লিঙ্গ : পুৰুষ	HXX8941079 ফটো উপলব্ধ	# 297 নাম : মিস্তা দেৱী স্বামীৰ নাম : যুগল ৰাম ঘৰ নং : ১২৫ বয়স : 49 লিঙ্গ : মহিলা	HXX8941080 ফটো উপলব্ধ
# 298 নাম : ৰাভুল ছেত্ৰী পিতাৰ নাম : প্ৰকাশ ছেত্ৰী ঘৰ নং : ১১৬ বয়স : 22 লিঙ্গ : পুৰুষ	PSO0075838 ফটো উপলব্ধ	R 299 নাম : উপেন্দ্ৰ মহতো পিতাৰ নাম : ৰামজী মহতো ঘৰ নং : ১২৬খ বয়স : 34 লিঙ্গ : পুৰুষ	HXX0468538 ফটো উপলব্ধ	# 300 নাম : উপেন্দ্ৰ মাহাতু পিতাৰ নাম : ৰামজী মাহাতু ঘৰ নং : ১২৬ বয়স : 30 লিঙ্গ : পুৰুষ	HXX0628255 ফটো উপলব্ধ



# 301 নাম : মায়া দেৱী স্বামীৰ নাম : অৰুণ মহতো ঘৰ নং : ১২৬ বয়স : 30 লিঙ্গ : মহিলা	HXX0635656 ফটো উপলব্ধ	# 302 নাম : সিন্ধু দেৱী স্বামীৰ নাম : উপেন্দ্ৰ মহতো ঘৰ নং : ১২৬ বয়স : 26 লিঙ্গ : মহিলা	HXX0468553 ফটো উপলব্ধ	E 303 নাম : ৰামজিত মহতো পিতাৰ নাম : ৰামনাথ মহতো ঘৰ নং : ১২৬ বয়স : 72 লিঙ্গ : পুৰুষ	HXX8941091 ফটো উপলব্ধ
# 304 নাম : শিউকুমাৰী দেবী স্বামীৰ নাম : ৰামজিত মহতো ঘৰ নং : ১২৬ বয়স : 62 লিঙ্গ : মহিলা	HXX8941104 ফটো উপলব্ধ	S 305 নাম : চন্দ্ৰাবতী কুমাৰী পিতাৰ নাম : ৰামজী মহতু ঘৰ নং : ১২৬ বয়স : 40 লিঙ্গ : মহিলা	HXX8941137 ফটো উপলব্ধ	S 306 নাম : ৰাজেশ্বৰ মহতো পিতাৰ নাম : ৰামজিত মহতো ঘৰ নং : ১২৬ বয়স : 40 লিঙ্গ : পুৰুষ	HXX8941126 ফটো উপলব্ধ
S 307 নাম : অনীল মহতো পিতাৰ নাম : ৰামজিত মহতো ঘৰ নং : ১২৬ বয়স : 86 লিঙ্গ : পুৰুষ	HXX8941115 ফটো উপলব্ধ	# 308 নাম : অৰুণ মহতো পিতাৰ নাম : ৰামজিত মহতো ঘৰ নং : ১২৬ বয়স : 29 লিঙ্গ : পুৰুষ	HXX1818537 ফটো উপলব্ধ	# 309 নাম : ধন দেবী স্বামীৰ নাম : ৰাজু মহতো ঘৰ নং : ১২৭ বয়স : 37 লিঙ্গ : মহিলা	HXX0480848 ফটো উপলব্ধ
S 310 নাম : জগৰন্নাথ তিব্বাৰী পিতাৰ নাম : বাদল তিব্বাৰী ঘৰ নং : ১২৭ বয়স : 76 লিঙ্গ : পুৰুষ	HXX8941160 ফটো উপলব্ধ	# 311 নাম : ৰাজু মহতু পিতাৰ নাম : দেৱধাৰী মহতু ঘৰ নং : ১২৭ বয়স : 39 লিঙ্গ : পুৰুষ	HXX8941159 ফটো উপলব্ধ	# 312 নাম : ৰঞ্জিত মহতু পিতাৰ নাম : দেৱধাৰী মহতু ঘৰ নং : ১২৭ বয়স : 30 লিঙ্গ : পুৰুষ	HXX1818559 ফটো উপলব্ধ
313 নাম : বসুমতি বিশ্বাস স্বামীৰ নাম : ৰপচৰন বিশ্বাস ঘৰ নং : 128 বয়স : 46 লিঙ্গ : মহিলা	HLF1865674 ফটো উপলব্ধ	314 নাম : সুনতী কোঁৱৰ স্বামীৰ নাম : থানেশ্বৰ কোঁৱৰ ঘৰ নং : ১৩১ বয়স : 71 লিঙ্গ : মহিলা	HXX8945822 ফটো উপলব্ধ	315 নাম : নোমল কোঁৱৰ পিতাৰ নাম : থানেশ্বৰ কোঁৱৰ ঘৰ নং : ১৩১ বয়স : 54 লিঙ্গ : পুৰুষ	HXX8941217 ফটো উপলব্ধ
316 নাম : ৰোৎনা কোঁৱৰ স্বামীৰ নাম : নোমল কোঁৱৰ ঘৰ নং : ১৩১ বয়স : 47 লিঙ্গ : মহিলা	HXX8941228 ফটো উপলব্ধ	317 নাম : ভৃগু কোঁৱৰ পিতাৰ নাম : নোমল কোঁৱৰ ঘৰ নং : ১৩১ বয়স : 31 লিঙ্গ : পুৰুষ	HXX8945048 ফটো উপলব্ধ	S 318 নাম : কবিতা ছেত্ৰী পিতাৰ নাম : পূৰ্ণ বাহাদুৰ ছেত্ৰী ঘৰ নং : ১৩১ বয়স : 29 লিঙ্গ : মহিলা	HXX0230748 ফটো উপলব্ধ
319 নাম : প্ৰজ্ঞান কোঁৱৰ পিতাৰ নাম : নোমল কোঁৱৰ ঘৰ নং : ১৩১ বয়স : 27 লিঙ্গ : পুৰুষ	HXX0030817 ফটো উপলব্ধ	320 নাম : জীতমোনী কোঁৱৰ পিতাৰ নাম : নুৰুল কোঁৱৰ ঘৰ নং : 131 বয়স : 26 লিঙ্গ : মহিলা	HXX0519504 ফটো উপলব্ধ	321 নাম : পূৰ্ণ বাহাদুৰ ছেত্ৰী পিতাৰ নাম : ফানন্দ ছেত্ৰী ঘৰ নং : ১৩১ বয়স : 63 লিঙ্গ : পুৰুষ	HXX8941239 ফটো উপলব্ধ
322 নাম : টুকা চেত্ৰী স্বামীৰ নাম : পূৰ্ণ ছেত্ৰী ঘৰ নং : ১৩১ বয়স : 52 লিঙ্গ : মহিলা	HXX8941240 ফটো উপলব্ধ	323 নাম : বিশাল ছেত্ৰী পিতাৰ নাম : পূৰ্ণ ছেত্ৰী ঘৰ নং : ১৩১ বয়স : 33 লিঙ্গ : পুৰুষ	HXX8941251 ফটো উপলব্ধ	S 324 নাম : সৰ্বিতা ছেত্ৰী পিতাৰ নাম : পূৰ্ণ চন্দ্ৰী চন্দ্ৰী ঘৰ নং : ১৩১ বয়স : 82 লিঙ্গ : মহিলা	HXX1845983 ফটো উপলব্ধ
# 325 নাম : লক্ষ্মী গোৱালা স্বামীৰ নাম : নকুল গোৱালা ঘৰ নং : ১৩২ বয়স : 67 লিঙ্গ : মহিলা	HXX8941262 ফটো উপলব্ধ	# 326 নাম : ৰাজেন্দ্ৰ গোৱালা পিতাৰ নাম : নকুল গোৱালা ঘৰ নং : ১৩৪ বয়স : 50 লিঙ্গ : পুৰুষ	HXX8941273 ফটো উপলব্ধ	# 327 নাম : মুন্নী গোৱালা স্বামীৰ নাম : ৰাজেন্দ্ৰ গোৱালা ঘৰ নং : ১৩৪ বয়স : 44 লিঙ্গ : মহিলা	HXX8941284 ফটো উপলব্ধ
328 নাম : কামেশ্বৰ গোৱালা পিতাৰ নাম : নকুল গোৱালা ঘৰ নং : ১৩৩ বয়স : 44 লিঙ্গ : পুৰুষ	HXX8941308 ফটো উপলব্ধ	# 329 নাম : খুবলাল গোৱালা পিতাৰ নাম : নকুল গোৱালা ঘৰ নং : ১৩৩ বয়স : 39 লিঙ্গ : পুৰুষ	HXX8941295 ফটো উপলব্ধ	330 নাম : ছাবিত্ৰি গোৱালা পিতাৰ নাম : নকুল গোৱালা ঘৰ নং : ১৩৩ বয়স : 37 লিঙ্গ : মহিলা	HXX8945457 ফটো উপলব্ধ



# 331 নাম : সুনিতা গোৱালা পিতাৰ নাম: খুবলাল গোৱালা ঘৰ নং : ১৩২ বয়স : 31 লিঙ্গ : মহিলা	HXX8945231 ফটো উপলব্ধ	332 নাম : পিংকি গোৱালা স্বামীৰ নাম: কামেশ্বৰ গোৱালা ঘৰ নং : ১৩৩ বয়স : 31 লিঙ্গ : মহিলা	HXX1818628 ফটো উপলব্ধ	333 নাম : ববিতা গোৱালা মাতৃৰ নাম: লক্ষ্মী গোৱালা ঘৰ নং : ১৩৩ বয়স : 29 লিঙ্গ : মহিলা	HXX0031856 ফটো উপলব্ধ
# 334 নাম : মাধব গোয়ালা পিতাৰ নাম: ৰাজেন গোয়ালা ঘৰ নং : ১৩৪ বয়স : 22 লিঙ্গ : পুৰুষ	HXX1864701 ফটো উপলব্ধ	335 নাম : কুন্তী গোৱালা পিতাৰ নাম: গোপাল গোৱালা ঘৰ নং : 133 ক বয়স : 22 লিঙ্গ : মহিলা	HXX1858257 ফটো উপলব্ধ	336 নাম : নাৰায়ন গোৱালা পিতাৰ নাম: ছুন গোৱালা ঘৰ নং : ১৩৩ক বয়স : 49 লিঙ্গ : পুৰুষ	HXX8941320 ফটো উপলব্ধ
337 নাম : লক্ষীন্দৰ গোৱালা পিতাৰ নাম: চুন গোৱালা ঘৰ নং : ১৩৩ক বয়স : 47 লিঙ্গ : পুৰুষ	HXX8941342 ফটো উপলব্ধ	338 নাম : গিতা গোৱালা স্বামীৰ নাম: নাৰায়ন গোৱালা ঘৰ নং : ১৩৩ক বয়স : 46 লিঙ্গ : মহিলা	HXX8941331 ফটো উপলব্ধ	339 নাম : লক্ষী গোৱালা স্বামীৰ নাম: গোপাল গোৱালা ঘৰ নং : ১৩৩ক বয়স : 42 লিঙ্গ : মহিলা	HXX8941364 ফটো উপলব্ধ
340 নাম : কুসুম কুমাৰী গোৱালা পিতাৰ নাম: চুন গোৱালা ঘৰ নং : ১৩৩ক বয়স : 40 লিঙ্গ : মহিলা	HXX8941375 ফটো উপলব্ধ	341 নাম : কানায়্যা শাহ পিতাৰ নাম: লক্ষী শাহ ঘৰ নং : ১৩৬ বয়স : 47 লিঙ্গ : পুৰুষ	HXX8941477 ফটো উপলব্ধ	342 নাম : সুদামা প্ৰচুদ শাহ পিতাৰ নাম: লক্ষী শাহ ঘৰ নং : ১৩৬ বয়স : 44 লিঙ্গ : পুৰুষ	HXX8941499 ফটো উপলব্ধ
E 343 নাম : কৌশল্যা কুৰ্মী স্বামীৰ নাম: খেৰু কুৰ্মী ঘৰ নং : ১৩৭ বয়স : 82 লিঙ্গ : মহিলা	HXX8941513 ফটো উপলব্ধ	344 নাম : নিপ্ৰো কুৰ্মী পিতাৰ নাম: খেৰু কুৰ্মী ঘৰ নং : ১৩৭ বয়স : 41 লিঙ্গ : পুৰুষ	HXX8941546 ফটো উপলব্ধ	345 নাম : দুদ নাথ কুৰ্মী পিতাৰ নাম: ডিম্বু কুৰ্মী ঘৰ নং : ১৩৭ বয়স : 39 লিঙ্গ : পুৰুষ	HXX0033316 ফটো উপলব্ধ
# 346 নাম : ওমি কুৰ্মী পিতাৰ নাম: কালু কুৰ্মী ঘৰ নং : ১৩৭ ক বয়স : 37 লিঙ্গ : মহিলা	HXX0033357 ফটো উপলব্ধ	347 নাম : চম্পা কুৰ্মী স্বামীৰ নাম: দুৰ্ধনাথ কুৰ্মী ঘৰ নং : ১৩৭ বয়স : 30 লিঙ্গ : মহিলা	HXX0150144 ফটো উপলব্ধ	348 নাম : কালু কুৰ্মী পিতাৰ নাম: সগদেউ কুৰ্মী ঘৰ নং : ১৩৭ক বয়স : 58 লিঙ্গ : পুৰুষ	HXX8941580 ফটো উপলব্ধ
349 নাম : সাবিত্ৰী কুৰ্মী স্বামীৰ নাম: গহিনু কুৰ্মী ঘৰ নং : ১৩৭ক বয়স : 57 লিঙ্গ : মহিলা	HXX8941579 ফটো উপলব্ধ	350 নাম : লালন সিং পিতাৰ নাম: শিউপুজন সিং ঘৰ নং : ১৩৮ বয়স : 70 লিঙ্গ : পুৰুষ	HXX8941591 ফটো উপলব্ধ	351 নাম : প্ৰভাবতী দেবী স্বামীৰ নাম: লালন সিং ঘৰ নং : ১৩৮ বয়স : 62 লিঙ্গ : মহিলা	HXX8941604 ফটো উপলব্ধ
352 নাম : ব্ৰিজ কিশোৰ সিং পিতাৰ নাম: শিও পূজন সিং ঘৰ নং : ১৩৮ বয়স : 58 লিঙ্গ : পুৰুষ	HXX8941626 ফটো উপলব্ধ	353 নাম : ৰীমা সিং স্বামীৰ নাম: ব্ৰীজকিশোৰ সিং ঘৰ নং : ১৩৮ বয়স : 48 লিঙ্গ : মহিলা	HXX8941637 ফটো উপলব্ধ	354 নাম : সনদীপ কুমাৰ সিং পিতাৰ নাম: লালন সিং ঘৰ নং : ১৩৮ বয়স : 30 লিঙ্গ : পুৰুষ	HXX0233197 ফটো উপলব্ধ
355 নাম : চুইটি সিং পিতাৰ নাম: ব্ৰিজ কিশোৰ সিং ঘৰ নং : ১৩৮ বয়স : 27 লিঙ্গ : মহিলা	HXX0572982 ফটো উপলব্ধ	356 নাম : বিউটি কুমাৰী সিং পিতাৰ নাম: ব্ৰীজ কিশোৰ সিং ঘৰ নং : 138 বয়স : 23 লিঙ্গ : মহিলা	PSO0075879 ফটো উপলব্ধ	357 নাম : মনজিত সিং পিতাৰ নাম: ব্ৰীজ কিশোৰ সিং ঘৰ নং : 138 বয়স : 23 লিঙ্গ : পুৰুষ	PSO0076539 ফটো উপলব্ধ
358 নাম : ত্ৰিভুবন জয়ছেৱাল পিতাৰ নাম: জয়নাথ জয়ছেৱাল ঘৰ নং : ১৩৯ বয়স : 59 লিঙ্গ : পুৰুষ	HXX8941648 ফটো উপলব্ধ	359 নাম : চণ্ড জৈসবাল স্বামীৰ নাম: ত্ৰিভুবন জৈসবাল ঘৰ নং : ১৩৯ বয়স : 52 লিঙ্গ : মহিলা	HXX8941659 ফটো উপলব্ধ	# 360 নাম : মমতা জয়ছেৱাল স্বামীৰ নাম: ৰবি জয়সওয়াল ঘৰ নং : ১৩৯ ক বয়স : 35 লিঙ্গ : মহিলা	HXX0567164 ফটো উপলব্ধ



# 361 নাম : ববি জয়চোৱাল পিতাৰ নাম: ত্ৰিভুবন জয়চোৱাল ঘৰ নং : ১৩৯ ক বয়স : 27 লিঙ্গ : পুৰুষ	HXX0034306 ফটো উপলব্ধ	362 নাম : সৌৰভ জয়চৱাল পিতাৰ নাম: ত্ৰিভুবন জয়চৱাল ঘৰ নং : ১৩৯ বয়স : 26 লিঙ্গ : পুৰুষ	HXX0573444 ফটো উপলব্ধ	E 363 নাম : কৰ্মা ৰাম স্বামীৰ নাম: ৰামজশা ৰাম ঘৰ নং : ১৩৯ ক বয়স : 74 লিঙ্গ : মহিলা	HXX8941660 ফটো উপলব্ধ
S 364 নাম : বিজয় ৰাম পিতাৰ নাম: ৰামজশা ৰাম ঘৰ নং : ১৩৯ ক বয়স : 57 লিঙ্গ : পুৰুষ	HXX8941671 ফটো উপলব্ধ	365 নাম : মাধুৰী দেবী স্বামীৰ নাম: বিশ্বনাথ ঠাকুৰ ঘৰ নং : ১৪১ বয়স : 75 লিঙ্গ : মহিলা	HXX8941693 ফটো উপলব্ধ	366 নাম : ভোলা ঠাকুৰ পিতাৰ নাম: বিশ্বনাথ ঠাকুৰ ঘৰ নং : ১৪১ বয়স : 40 লিঙ্গ : পুৰুষ	HXX8942390 ফটো উপলব্ধ
367 নাম : আৰতি দেবী ঠাকুৰ স্বামীৰ নাম: ভৃগু ঠাকুৰ ঘৰ নং : ১৪১ বয়স : 39 লিঙ্গ : মহিলা	HXX8942389 ফটো উপলব্ধ	368 নাম : সুনিতা ঠাকুৰ স্বামীৰ নাম: ভোলা ঠাকুৰ ঘৰ নং : ১৪১ বয়স : 37 লিঙ্গ : মহিলা	HXX8945753 ফটো উপলব্ধ	369 নাম : মীৰা দেবী স্বামীৰ নাম: অনিল ঠাকুৰ ঘৰ নং : ১৪১ বয়স : 36 লিঙ্গ : মহিলা	HXX1818515 ফটো উপলব্ধ
370 নাম : অনিল ঠাকুৰ পিতাৰ নাম: বিশ্বনাথ ঠাকুৰ ঘৰ নং : ১৪১ বয়স : 35 লিঙ্গ : পুৰুষ	HXX8942403 ফটো উপলব্ধ	371 নাম : অংকিত ঠাকুৰ পিতাৰ নাম: ভৃগুনাথ ঠাকুৰ ঘৰ নং : ১৪১ বয়স : 22 লিঙ্গ : পুৰুষ	HXX1612498 ফটো উপলব্ধ	372 নাম : কাঞ্চন কুমাৰী ঠাকুৰ পিতাৰ নাম: ভোলা ঠাকুৰ ঘৰ নং : ১৪১ বয়স : 20 লিঙ্গ : মহিলা	PSO0098905 ফটো উপলব্ধ
373 নাম : উমেশনকুৰ ঠাকুৰ পিতাৰ নাম: গুলাব ঠাকুৰ ঘৰ নং : ১৪২ বয়স : 54 লিঙ্গ : পুৰুষ	HXX8941728 ফটো উপলব্ধ	374 নাম : মিন ঠাকুৰ স্বামীৰ নাম: উমাশংকৰ ঠাকুৰ ঘৰ নং : ১৪২ বয়স : 52 লিঙ্গ : মহিলা	HXX8941739 ফটো উপলব্ধ	# 375 নাম : শুনীলা চৌধাৰী স্বামীৰ নাম: ৰামদেউ চৌধাৰী ঘৰ নং : ১৪৩ বয়স : 64 লিঙ্গ : মহিলা	HXX8941784 ফটো উপলব্ধ
376 নাম : চন্দ্ৰাবতী চৌধুৰী স্বামীৰ নাম: ননজী চৌধুৰী ঘৰ নং : ১৪৩ বয়স : 56 লিঙ্গ : মহিলা	HXX8941820 ফটো উপলব্ধ	377 নাম : যোগেন্দ্ৰ চৌধাৰী পিতাৰ নাম: ৰামদেউ চৌধাৰী ঘৰ নং : ১৪৩ বয়স : 42 লিঙ্গ : পুৰুষ	HXX8941795 ফটো উপলব্ধ	378 নাম : পুনম চৌধুৰী পিতাৰ নাম: ৰামদেউ চৌধুৰী ঘৰ নং : ১৪৩ বয়স : 33 লিঙ্গ : মহিলা	HXX8941808 ফটো উপলব্ধ
379 নাম : চুৰেশ চৌধুৰী পিতাৰ নাম: নন্দজি চৌধুৰী ঘৰ নং : ১৪৩ বয়স : 31 লিঙ্গ : পুৰুষ	HXX0150094 ফটো উপলব্ধ	380 নাম : জিতেন্দ্ৰ চৌধুৰী পিতাৰ নাম: ৰামদেউ চৌধুৰী ঘৰ নং : ১৪৩ বয়স : 31 লিঙ্গ : পুৰুষ	HXX8945093 ফটো উপলব্ধ	381 নাম : পিংকী চৌধুৰী পিতাৰ নাম: নন্দজি চৌধুৰী ঘৰ নং : ১৪৩ বয়স : 28 লিঙ্গ : মহিলা	HXX0150722 ফটো উপলব্ধ
382 নাম : ৰাধিকা চৌধুৰী স্বামীৰ নাম: যোগেন্দ্ৰ চৌধুৰী ঘৰ নং : 143 বয়স : 28 লিঙ্গ : মহিলা	HXX1365238 ফটো উপলব্ধ	383 নাম : টিংকু চৌধুৰী পিতাৰ নাম: নন্দজী চৌধুৰী ঘৰ নং : ১৪৩ বয়স : 26 লিঙ্গ : পুৰুষ	HXX0253013 ফটো উপলব্ধ	384 নাম : পূজা চৌধুৰী স্বামীৰ নাম: সুৰেশ চৌধুৰী ঘৰ নং : 143 বয়স : 25 লিঙ্গ : মহিলা	HXX0532473 ফটো উপলব্ধ
385 নাম : খুবু চৌধুৰী পিতাৰ নাম: নন্দজী চৌধুৰী ঘৰ নং : 143 বয়স : 25 লিঙ্গ : মহিলা	HXX0532465 ফটো উপলব্ধ	386 নাম : বুনীয়া মাল্লাহ স্বামীৰ নাম: ৰামনাৰায়ন মাল্লাহ ঘৰ নং : ১৪৪ বয়স : 72 লিঙ্গ : মহিলা	HXX8941853 ফটো উপলব্ধ	387 নাম : অনবোধ মাল্লাহ পিতাৰ নাম: ৰাম নাৰায়ন মাল্লাহ ঘৰ নং : ১৪৪ বয়স : 52 লিঙ্গ : পুৰুষ	HXX8941864 ফটো উপলব্ধ
388 নাম : শস্তা দেবী স্বামীৰ নাম: বিজয় মাল্লাহ ঘৰ নং : ১৪৪ বয়স : 52 লিঙ্গ : মহিলা	HXX8941977 ফটো উপলব্ধ	# 389 নাম : অনিতা দেবী স্বামীৰ নাম: শত্ৰুঘ্ন মাল্লাহ ঘৰ নং : ১৪৪ বয়স : 51 লিঙ্গ : মহিলা	HXX8941955 ফটো উপলব্ধ	E 390 নাম : ৰাজকুমাৰ মাল্লাহ পিতাৰ নাম: ৰামনাৰায়ন মাল্লাহ ঘৰ নং : ১৪৪ বয়স : 49 লিঙ্গ : পুৰুষ	HXX8941897 ফটো উপলব্ধ



391 নাম : জনাৰ্দন প্ৰচাদ মল্লা পিতাৰ নাম: ৰাম নাৰায়ণ মল্লা ঘৰ নং : 188 বয়স : 45 লিঙ্গ : পুৰুষ	HXX8941922 ফটো উপলব্ধ	392 নাম : সন্তু মাল্লাহ পিতাৰ নাম: ৰামনাৰায়ন মাল্লাহ ঘৰ নং : 188 বয়স : 45 লিঙ্গ : পুৰুষ	HXX8941900 ফটো উপলব্ধ	393 নাম : আশা মালাহ স্বামীৰ নাম: চন্দ্ৰ মালাহ ঘৰ নং : 188 বয়স : 39 লিঙ্গ : মহিলা	HXX0150730 ফটো উপলব্ধ
394 নাম : সঞ্জয় মালাহ পিতাৰ নাম: চন্দ্ৰ দেৱী ঘৰ নং : 188 বয়স : 30 লিঙ্গ : পুৰুষ	HXX1845994 ফটো উপলব্ধ	395 নাম : সুৰেশ মল্লা পিতাৰ নাম: সত্যনাৰায়ণ মল্লা ঘৰ নং : 188 বয়স : 30 লিঙ্গ : পুৰুষ	HXX1846000 ফটো উপলব্ধ	396 নাম : সীমা মালাহ স্বামীৰ নাম: জনাৰধন প্ৰসাদ মালাহ ঘৰ নং : 188 বয়স : 27 লিঙ্গ : মহিলা	HXX0150904 ফটো উপলব্ধ
397 নাম : পাৰ্বতী চৌধুৰী স্বামীৰ নাম: বাচালীল ঘৰ নং : 185 বয়স : 70 লিঙ্গ : মহিলা	HXX8941988 ফটো উপলব্ধ	398 নাম : সনতেষ কুমাৰ চৌধুৰী পিতাৰ নাম: বাচালীল চৌধুৰী ঘৰ নং : 185 বয়স : 45 লিঙ্গ : পুৰুষ	HXX8941999 ফটো উপলব্ধ	399 নাম : ৰাজ কুমাৰ চৌধুৰী পিতাৰ নাম: বাচালীল চৌধুৰী ঘৰ নং : 185 বয়স : 42 লিঙ্গ : পুৰুষ	HXX8942005 ফটো উপলব্ধ
400 নাম : গিতা চৌধুৰী স্বামীৰ নাম: ৰাজকুমাৰ চৌধুৰী ঘৰ নং : 185 বয়স : 39 লিঙ্গ : মহিলা	HXX0237339 ফটো উপলব্ধ	E 401 নাম : ৰাজকিশোৰ চৌধুৰী মাতৃৰ নাম: পাৰ্বতী চৌধুৰী ঘৰ নং : 185 বয়স : 31 লিঙ্গ : পুৰুষ	HXX8945059 ফটো উপলব্ধ	402 নাম : কামলেশ চৌধুৰী পিতাৰ নাম: অম প্ৰকাশ চৌধুৰী ঘৰ নং : 145ক বয়স : 29 লিঙ্গ : পুৰুষ	HXX0628305 ফটো উপলব্ধ
403 নাম : মোনসৰ আনচাৰী পিতাৰ নাম: জালিল আনচাৰী ঘৰ নং : 186ক বয়স : 53 লিঙ্গ : পুৰুষ	HXX8942050 ফটো উপলব্ধ	404 নাম : নাসৰিন খাতুন পিতাৰ নাম: ফাৰমুদ আনচাৰী ঘৰ নং : 146 বয়স : 24 লিঙ্গ : মহিলা	HXX1551407 ফটো উপলব্ধ	# 405 নাম : সৰফৰাজ আনচাৰী পিতাৰ নাম: মনচুৰ আনচাৰী ঘৰ নং : 186ক বয়স : 23 লিঙ্গ : পুৰুষ	HXX1662626 ফটো উপলব্ধ
406 নাম : আদিল অনসাৰী পিতাৰ নাম: ফৰমুদ অনসাৰী ঘৰ নং : 146 বয়স : 21 লিঙ্গ : পুৰুষ	HXX1881457 ফটো উপলব্ধ	# 407 নাম : সাহিল আনচাৰী পিতাৰ নাম: ফৰমুদ আনচাৰী ঘৰ নং : 186 বয়স : 26 লিঙ্গ : পুৰুষ	HXX0628768 ফটো উপলব্ধ	408 নাম : সাজাদ অনসাৰী পিতাৰ নাম: মনচুৰ অনসাৰী ঘৰ নং : 146ক বয়স : 26 লিঙ্গ : পুৰুষ	HXX0628784 ফটো উপলব্ধ
409 নাম : হিনা খাতুন স্বামীৰ নাম: সাজাদ অনসাৰী ঘৰ নং : 146ক বয়স : 24 লিঙ্গ : মহিলা	HXX0517953 ফটো উপলব্ধ	410 নাম : ওচলিমা খাতুন স্বামীৰ নাম: ম. মনচুৰ আনচাৰী ঘৰ নং : 186ক বয়স : 50 লিঙ্গ : মহিলা	HXX8942061 ফটো উপলব্ধ	# 411 নাম : ফ. ৰামুদ অনসাৰী পিতাৰ নাম: জালিল অনসাৰী ঘৰ নং : 186 বয়স : 48 লিঙ্গ : পুৰুষ	HXX8942072 ফটো উপলব্ধ
# 412 নাম : জবেদা খাতুন স্বামীৰ নাম: ফ. ৰামুদ অনসাৰী ঘৰ নং : 186 বয়স : 43 লিঙ্গ : মহিলা	HXX8942083 ফটো উপলব্ধ	413 নাম : নচাৰুল্লা আনচাৰী পিতাৰ নাম: জমিৰুল্লা আনচাৰী ঘৰ নং : 189 বয়স : 62 লিঙ্গ : পুৰুষ	HXX8942107 ফটো উপলব্ধ	414 নাম : জবিনা খাতুন স্বামীৰ নাম: মহঃ নচৰুল্লা আনচাৰী ঘৰ নং : 189 বয়স : 60 লিঙ্গ : মহিলা	HXX8942118 ফটো উপলব্ধ
415 নাম : মনউবৰ আনশাৰি পিতাৰ নাম: নচাৰুল্লাহ আনচাৰী ঘৰ নং : 189 বয়স : 42 লিঙ্গ : পুৰুষ	HXX8942129 ফটো উপলব্ধ	416 নাম : মহম্মদ নৰআলম অনসাৰী পিতাৰ নাম: মহম্মদ নসৰুল্লাহ অনসাৰী ঘৰ নং : 189 বয়স : 41 লিঙ্গ : পুৰুষ	HXX8942130 ফটো উপলব্ধ	417 নাম : নুসৰত আৰা পিতাৰ নাম: নসৰুল্লাহ অনসাৰী ঘৰ নং : 189 বয়স : 37 লিঙ্গ : মহিলা	HXX8945708 ফটো উপলব্ধ
418 নাম : চলমা খাতুন স্বামীৰ নাম: নৰ আলম আনচাৰী ঘৰ নং : 147 বয়স : 29 লিঙ্গ : মহিলা	HXX0488312 ফটো উপলব্ধ	419 নাম : মৃদুল বৰুৱা পিতাৰ নাম: বাবুলাল বৰুৱা ঘৰ নং : 188 বয়স : 67 লিঙ্গ : পুৰুষ	HXX8942141 ফটো উপলব্ধ	420 নাম : দেৱী বৰুৱা স্বামীৰ নাম: মৃদুল বৰুৱা ঘৰ নং : 188 বয়স : 56 লিঙ্গ : মহিলা	HXX8942152 ফটো উপলব্ধ



# 421 নাম : জীত জীৱন বৰুৱা পিতাৰ নাম : মুদুল বৰুৱা ঘৰ নং : ১৪৮ ক বয়স : 33 লিঙ্গ : পুৰুষ	HXX8942174 ফটো উপলব্ধ	422 নাম : প্ৰাগজ্যোতিষ বৰুৱা পিতাৰ নাম : মুদুল বৰুৱা ঘৰ নং : ১৪৮ বয়স : 30 লিঙ্গ : পুৰুষ	HXX8945140 ফটো উপলব্ধ	# 423 নাম : লুনা বৰুৱা স্বামীৰ নাম : জীত জীৱন বৰুৱা ঘৰ নং : ১৪৮ ক বয়স : 29 লিঙ্গ : মহিলা	HXX8945526 ফটো উপলব্ধ
424 নাম : মহেশ প্ৰসাদ পিতাৰ নাম : ৰগবীৰ প্ৰসাদ ঘৰ নং : ১৪৯ বয়স : 52 লিঙ্গ : পুৰুষ	HXX8942185 ফটো উপলব্ধ	425 নাম : গংগা ছেত্ৰী স্বামীৰ নাম : মহেশ প্ৰসাদ ঘৰ নং : ১৪৯ বয়স : 49 লিঙ্গ : মহিলা	HXX8942196 ফটো উপলব্ধ	426 নাম : সুৰজ প্ৰসাদ পিতাৰ নাম : মহেশ প্ৰসাদ ঘৰ নং : ১৪৯ বয়স : 28 লিঙ্গ : পুৰুষ	HXX0040659 ফটো উপলব্ধ
427 নাম : মীৰু প্ৰচাদ মাল্লাহ পিতাৰ নাম : মহেশ প্ৰসাদ ঘৰ নং : 149 বয়স : 26 লিঙ্গ : পুৰুষ	HXX0567073 ফটো উপলব্ধ	# 428 নাম : বিনয় ছেত্ৰী পিতাৰ নাম : ধৰ্মেন্দ্ৰ ছেত্ৰী ঘৰ নং : ১৪৯ ক বয়স : 23 লিঙ্গ : পুৰুষ	HXX1402098 ফটো উপলব্ধ	429 নাম : মনমাত্ৰা ছেত্ৰী স্বামীৰ নাম : দল বাঃ ছেত্ৰী ঘৰ নং : ১৪৯ ক বয়স : 72 লিঙ্গ : মহিলা	HXX8942209 ফটো উপলব্ধ
430 নাম : উমা ছেত্ৰী স্বামীৰ নাম : ধৰ্মেন্দ্ৰ ছেত্ৰী ঘৰ নং : ১৪৯ ক বয়স : 49 লিঙ্গ : মহিলা	HXX8942221 ফটো উপলব্ধ	E 431 নাম : ঠটা উৰাং পিতাৰ নাম : লিফু উৰাং ঘৰ নং : ১৫১ বয়স : 92 লিঙ্গ : পুৰুষ	HXX8942254 ফটো উপলব্ধ	432 নাম : ভাৰতী উৰাং স্বামীৰ নাম : ঠটা উৰাং ঘৰ নং : ১৫১ বয়স : 82 লিঙ্গ : মহিলা	HXX8942265 ফটো উপলব্ধ
433 নাম : চমাৰ উৰাং পিতাৰ নাম : ঠটা উৰাং ঘৰ নং : ১৫১ বয়স : 41 লিঙ্গ : পুৰুষ	HXX8942276 ফটো উপলব্ধ	434 নাম : সঞ্জীৱ উৰাং পিতাৰ নাম : শুকৰু উৰাং ঘৰ নং : 151 বয়স : 29 লিঙ্গ : পুৰুষ	HXX0619577 ফটো উপলব্ধ	435 নাম : আৰতি উৰাং স্বামীৰ নাম : চমাৰ উৰাং ঘৰ নং : 151 বয়স : 28 লিঙ্গ : মহিলা	HXX1583350 ফটো উপলব্ধ
436 নাম : মদন চৌধৰী পিতাৰ নাম : লালমোহন চৌধৰী ঘৰ নং : ১৫২ বয়স : 65 লিঙ্গ : পুৰুষ	HXX8942287 ফটো উপলব্ধ	437 নাম : ৰামা দেৱী স্বামীৰ নাম : মদন চৌধৰী ঘৰ নং : ১৫২ বয়স : 59 লিঙ্গ : মহিলা	HXX8942298 ফটো উপলব্ধ	438 নাম : মনোজ চৌধৰী পিতাৰ নাম : মদন চৌধৰী ঘৰ নং : ১৫২ বয়স : 40 লিঙ্গ : পুৰুষ	HXX8942301 ফটো উপলব্ধ
439 নাম : শ্যাম সুন্দৰ চৌধৰী পিতাৰ নাম : মদন চৌধৰী ঘৰ নং : ১৫২ বয়স : 32 লিঙ্গ : পুৰুষ	HXX8945037 ফটো উপলব্ধ	440 নাম : সুৰজ চৌধৰী পিতাৰ নাম : মদন চৌধৰী ঘৰ নং : ১৫২ বয়স : 28 লিঙ্গ : পুৰুষ	HXX1846044 ফটো উপলব্ধ	# 441 নাম : বীৰজ কুমাৰ সিং পিতাৰ নাম : শিভা সিং ঘৰ নং : ৫০ বয়স : 25 লিঙ্গ : পুৰুষ	HXX1321009 ফটো উপলব্ধ
442 নাম : মহেশ্বৰ ডেকা পিতাৰ নাম : ফটিক ডেকা ঘৰ নং : ১৫২খ বয়স : 55 লিঙ্গ : পুৰুষ	HXX8942334 ফটো উপলব্ধ	S 443 নাম : ছবিৰাম ডেকা পিতাৰ নাম : ফটিক ডেকা ঘৰ নং : ১৫২খ বয়স : 43 লিঙ্গ : পুৰুষ	HXX8942356 ফটো উপলব্ধ	444 নাম : কনকলতা ডেকা স্বামীৰ নাম : মহেশ্বৰ ডেকা ঘৰ নং : ১৫২খ বয়স : 42 লিঙ্গ : মহিলা	HXX8942345 ফটো উপলব্ধ
445 নাম : তপন উৰাং পিতাৰ নাম : মহাজন উৰাং ঘৰ নং : ১৫৩ বয়স : 57 লিঙ্গ : পুৰুষ	HXX8942367 ফটো উপলব্ধ	446 নাম : মীনা উৰাং স্বামীৰ নাম : তপন উৰাং ঘৰ নং : ১৫৩ বয়স : 49 লিঙ্গ : মহিলা	HXX8942378 ফটো উপলব্ধ	447 নাম : পাপু উৰাং পিতাৰ নাম : তপন উৰাং ঘৰ নং : ১৫৩ বয়স : 29 লিঙ্গ : পুৰুষ	HXX0044669 ফটো উপলব্ধ
E 448 নাম : বিনা উৰাং পিতাৰ নাম : তপন উৰাং ঘৰ নং : ১৫৩ বয়স : 27 লিঙ্গ : মহিলা	HXX0044826 ফটো উপলব্ধ	E 449 নাম : শনিয়াৰ উৰাং স্বামীৰ নাম : মহাজন উৰাং ঘৰ নং : ১৫৪ বয়স : 90 লিঙ্গ : মহিলা	HXX8942414 ফটো উপলব্ধ	450 নাম : বাদল উৰাং পিতাৰ নাম : মহাজন উৰাং ঘৰ নং : ১৫৪ বয়স : 40 লিঙ্গ : পুৰুষ	HXX8942425 ফটো উপলব্ধ



451 নাম : বিতা উৰাং স্বামীৰ নাম : বাদল উৰাং ঘৰ নং : 154 বয়স : 36 লিঙ্গ : মহিলা	HXX1133230 ফটো উপলব্ধ	452 নাম : মিনতি উৰাং স্বামীৰ নাম : দিপক উৰাং ঘৰ নং : 158 বয়স : 32 লিঙ্গ : মহিলা	HXX0573212 ফটো উপলব্ধ	E 453 নাম : দীপক উৰাং মাতৃৰ নাম : শান্তিয়ম্বো উৰাং ঘৰ নং : 158 বয়স : 30 লিঙ্গ : পুৰুষ	HXX0045088 ফটো উপলব্ধ
454 নাম : পূজা উৰাং পিতাৰ নাম : শ্যামলাল উৰাং ঘৰ নং : 158 ক বয়স : 26 লিঙ্গ : মহিলা	HXX0573139 ফটো উপলব্ধ	E 455 নাম : টুনী উৰাং স্বামীৰ নাম : শ্যামলাল উৰাং ঘৰ নং : 158 ক বয়স : 47 লিঙ্গ : মহিলা	HXX8942447 ফটো উপলব্ধ	E 456 নাম : মাংৰি উৰাং স্বামীৰ নাম : চুফ্ৰো উৰাং ঘৰ নং : 155 বয়স : 82 লিঙ্গ : মহিলা	HXX8942469 ফটো উপলব্ধ
457 নাম : নিৰ্মল উৰাং পিতাৰ নাম : শুকুৰু উৰাং ঘৰ নং : 155 বয়স : 47 লিঙ্গ : পুৰুষ	HXX0619569 ফটো উপলব্ধ	458 নাম : সোনতৰা হাজৰিকা উৰাং স্বামীৰ নাম : নিৰ্মল উৰাং ঘৰ নং : 155 বয়স : 45 লিঙ্গ : মহিলা	HXX1654383 ফটো উপলব্ধ	459 নাম : আৰতি উৰাং স্বামীৰ নাম : নৰেন উৰাং ঘৰ নং : 155 বয়স : 36 লিঙ্গ : মহিলা	PSO0081968 ফটো উপলব্ধ
460 নাম : গীতা উৰাং স্বামীৰ নাম : তুলসী উৰাং ঘৰ নং : 155 বয়স : 32 লিঙ্গ : মহিলা	HXX1133305 ফটো উপলব্ধ	461 নাম : তুলসী উৰাং পিতাৰ নাম : সুকুৰু উৰাং ঘৰ নং : 155 বয়স : 30 লিঙ্গ : পুৰুষ	HXX0372045 ফটো উপলব্ধ	462 নাম : নৰেন উৰাং অন্যান্য : আৰতি উৰাং ঘৰ নং : 155 বয়স : 28 লিঙ্গ : পুৰুষ	PSO0081976 ফটো উপলব্ধ
463 নাম : ৰাজ উৰাং পিতাৰ নাম : চুফ্ৰো উৰাং ঘৰ নং : 155 ক বয়স : 48 লিঙ্গ : পুৰুষ	HXX8942470 ফটো উপলব্ধ	464 নাম : নিলাক্ষী বৰুৱা স্বামীৰ নাম : ৰাজকমল বৰুৱা ঘৰ নং : 156 বয়স : 50 লিঙ্গ : মহিলা	HXX8942550 ফটো উপলব্ধ	465 নাম : আকাশদীপ বৰুৱা পিতাৰ নাম : ৰাজ কমল বৰুৱা ঘৰ নং : 156 বয়স : 24 লিঙ্গ : পুৰুষ	HXX1126671 ফটো উপলব্ধ
466 নাম : প্ৰণতি বৰুৱা পিতাৰ নাম : থুলেন্দ্ৰ নাথ বৰুৱা ঘৰ নং : 158 বয়স : 68 লিঙ্গ : মহিলা	HXX8942572 ফটো উপলব্ধ	467 নাম : বিনু শৰ্মা স্বামীৰ নাম : প্ৰদীপ শৰ্মা ঘৰ নং : 159 বয়স : 68 লিঙ্গ : মহিলা	HXX8942594 ফটো উপলব্ধ	468 নাম : নীলোতপুল শৰ্মা পিতাৰ নাম : প্ৰদীপ শৰ্মা ঘৰ নং : 159 বয়স : 39 লিঙ্গ : পুৰুষ	HXX8942607 ফটো উপলব্ধ
469 নাম : মানস প্ৰতীম শৰ্মা মাতৃৰ নাম : বিনু শৰ্মা ঘৰ নং : 159 বয়স : 31 লিঙ্গ : পুৰুষ	HXX8945139 ফটো উপলব্ধ	470 নাম : ভূপেন হাজৰিকা পিতাৰ নাম : মদন হাজৰিকা ঘৰ নং : 160 বয়স : 58 লিঙ্গ : পুৰুষ	HXX8942630 ফটো উপলব্ধ	471 নাম : টুটমণি হাজৰিকা স্বামীৰ নাম : ভূপেন হাজৰিকা ঘৰ নং : 160 বয়স : 47 লিঙ্গ : মহিলা	HXX8942641 ফটো উপলব্ধ
472 নাম : সুমন্তী গোস্বামী স্বামীৰ নাম : গোপাল গোস্বামী ঘৰ নং : 161 বয়স : 62 লিঙ্গ : মহিলা	HXX8942663 ফটো উপলব্ধ	473 নাম : ৰাজ শ্বাহ পিতাৰ নাম : গজেন্দ্ৰ শ্বাহ ঘৰ নং : 161 বয়স : 48 লিঙ্গ : পুৰুষ	HXX8942696 ফটো উপলব্ধ	474 নাম : খগেশ্বৰ গোস্বামী পিতাৰ নাম : গোপাল গোস্বামী ঘৰ নং : 161 বয়স : 47 লিঙ্গ : পুৰুষ	HXX8942674 ফটো উপলব্ধ
475 নাম : দুলদল গোস্বামী পিতাৰ নাম : গোপাল গোস্বামী ঘৰ নং : 161 বয়স : 46 লিঙ্গ : মহিলা	HXX8942685 ফটো উপলব্ধ	S 476 নাম : বুলবুল গোস্বামী মাতৃৰ নাম : সুমন্তী গোস্বামী ঘৰ নং : 161 বয়স : 31 লিঙ্গ : মহিলা	HXX8945719 ফটো উপলব্ধ	477 নাম : পৰিশিতা চাও পিতাৰ নাম : ৰাজু চাও ঘৰ নং : 161 বয়স : 26 লিঙ্গ : মহিলা	HXX0527341 ফটো উপলব্ধ
478 নাম : পৰিনিতা চাও পিতাৰ নাম : ৰাজু চাও ঘৰ নং : 161 বয়স : 19 লিঙ্গ : মহিলা	PSO0108696 ফটো উপলব্ধ	479 নাম : সুধীৰ বিশ্বাস পিতাৰ নাম : নাৰদ বিশ্বাস ঘৰ নং : 162 বয়স : 64 লিঙ্গ : পুৰুষ	HXX8942709 ফটো উপলব্ধ	480 নাম : ৰাজকুমাত্ৰী বিশ্বাস স্বামীৰ নাম : সুধীৰ বিশ্বাস ঘৰ নং : 162 বয়স : 57 লিঙ্গ : মহিলা	HXX8942710 ফটো উপলব্ধ



481 নাম : কিৰণ বিশ্বাস পিতাৰ নাম: সুধীৰ বিশ্বাস ঘৰ নং : ১৬২ বয়স : 43 লিঙ্গ : পুৰুষ	HXX8942721 ফটো উপলব্ধ	482 নাম : দিপাক্তী বিশ্বাস স্বামীৰ নাম: কিৰণ বিশ্বাস ঘৰ নং : ১৬২ বয়স : 33 লিঙ্গ : মহিলা	HXX0244608 ফটো উপলব্ধ	483 নাম : বিংক বিশ্বাস পিতাৰ নাম: চুধীৰ বিশ্বাস ঘৰ নং : ১৬২ বয়স : 28 লিঙ্গ : পুৰুষ	HXX0244665 ফটো উপলব্ধ
484 নাম : হৰধন বিশ্বাস পিতাৰ নাম: চুৰামনি বিশ্বাস ঘৰ নং : ১৬৩ বয়স : 72 লিঙ্গ : পুৰুষ	HXX8942732 ফটো উপলব্ধ	485 নাম : সুভাচী বিশ্বাস স্বামীৰ নাম: হৰধন বিশ্বাস ঘৰ নং : ১৬৩ বয়স : 62 লিঙ্গ : মহিলা	HXX8942743 ফটো উপলব্ধ	486 নাম : ৰাজু বিশ্বাস পিতাৰ নাম: হৰধন বিশ্বাস ঘৰ নং : ১৬৩ বয়স : 43 লিঙ্গ : পুৰুষ	HXX8942754 ফটো উপলব্ধ
487 নাম : বিজু বিশ্বাস পিতাৰ নাম: হৰধন বিশ্বাস ঘৰ নং : ১৬৩ বয়স : 41 লিঙ্গ : পুৰুষ	HXX8942765 ফটো উপলব্ধ	488 নাম : পাৰ্বতী বিশ্বাস স্বামীৰ নাম: ৰাজু বিশ্বাস ঘৰ নং : ১৬৩ বয়স : 35 লিঙ্গ : মহিলা	HXX8945662 ফটো উপলব্ধ	489 নাম : জিৰন্তি ৰাভা বিশ্বাস স্বামীৰ নাম: বিজু বিশ্বাস ঘৰ নং : ১৬৩ বয়স : 27 লিঙ্গ : মহিলা	HXX0049767 ফটো উপলব্ধ
490 নাম : নগেন কলিতা পিতাৰ নাম: প্ৰসন্ন কলিতা ঘৰ নং : ১৬৬ বয়স : 70 লিঙ্গ : পুৰুষ	HXX8942776 ফটো উপলব্ধ	491 নাম : ৰুমী কলিতা স্বামীৰ নাম: নগেন কলিতা ঘৰ নং : ১৬৬ বয়স : 57 লিঙ্গ : মহিলা	HXX8942787 ফটো উপলব্ধ	492 নাম : জিতেন কলিতা পিতাৰ নাম: নগেন কলিতা ঘৰ নং : ১৬৬ ক বয়স : 47 লিঙ্গ : পুৰুষ	HXX8942798 ফটো উপলব্ধ
# 493 নাম : জুনমনী ভৰালী কলিতা স্বামীৰ নাম: জিতেন কলিতা ঘৰ নং : ১৬৬ ক বয়স : 34 লিঙ্গ : মহিলা	HXX0624668 ফটো উপলব্ধ	494 নাম : দিপেন কলিতা পিতাৰ নাম: নগেন কলিতা ঘৰ নং : ১৬৬ খ বয়স : 44 লিঙ্গ : পুৰুষ	HXX8942801 ফটো উপলব্ধ	495 নাম : ৰূপালী ডেকা কলিতা স্বামীৰ নাম: দিপেন কলিতা ঘৰ নং : ১৬৬ খ বয়স : 34 লিঙ্গ : মহিলা	HXX1583392 ফটো উপলব্ধ
496 নাম : সুনীল দাস পিতাৰ নাম: গাণ্ডুৰাম উৰাং ঘৰ নং : ১৬৭ বয়স : 57 লিঙ্গ : পুৰুষ	HXX8942823 ফটো উপলব্ধ	497 নাম : খেল দাস স্বামীৰ নাম: সুনীল দাস ঘৰ নং : ১৬৭ বয়স : 52 লিঙ্গ : মহিলা	HXX8942834 ফটো উপলব্ধ	# 498 নাম : ৰিতু দাস পিতাৰ নাম: সুনীল দাস ঘৰ নং : ১৬৭ বয়স : 32 লিঙ্গ : পুৰুষ	HXX8945764 ফটো উপলব্ধ
499 নাম : মিত দাস পিতাৰ নাম: সুনীল দাস ঘৰ নং : 167 বয়স : 27 লিঙ্গ : পুৰুষ	PSO0109207 ফটো উপলব্ধ	# 500 নাম : সুনালী দাস স্বামীৰ নাম: ৰিতু দাস ঘৰ নং : 167 বয়স : 30 লিঙ্গ : মহিলা	HXX0186866 ফটো উপলব্ধ	E 501 নাম : সৰলা উৰাং স্বামীৰ নাম: গাণ্ডু উৰাং ঘৰ নং : ১৬৮ বয়স : 87 লিঙ্গ : মহিলা	HXX8942845 ফটো উপলব্ধ
# 502 নাম : ৰূপচৰণ বিশ্বাস পিতাৰ নাম: ৰাধাচৰণ বিশ্বাস ঘৰ নং : ১২৮ বয়স : 60 লিঙ্গ : পুৰুষ	HLF1865663 ফটো উপলব্ধ	503 নাম : অনিল দাস পিতাৰ নাম: গান্দু দাস ঘৰ নং : ১৬৮ বয়স : 55 লিঙ্গ : পুৰুষ	HXX8942856 ফটো উপলব্ধ	# 504 নাম : সুৰেন দাস পিতাৰ নাম: গংদু দাস ঘৰ নং : ১৬৮ বয়স : 50 লিঙ্গ : পুৰুষ	HXX8942890 ফটো উপলব্ধ
505 নাম : শীল্পনা দাস স্বামীৰ নাম: অনীল দাস ঘৰ নং : ১৬৮ বয়স : 50 লিঙ্গ : মহিলা	HXX8942867 ফটো উপলব্ধ	506 নাম : আৰতি দাস স্বামীৰ নাম: মণিৰাম দাস ঘৰ নং : 168 বয়স : 49 লিঙ্গ : মহিলা	HXX8942889 ফটো উপলব্ধ	# 507 নাম : মনিকা দাস স্বামীৰ নাম: সুৰেন দাস ঘৰ নং : ১৬৮ বয়স : 45 লিঙ্গ : মহিলা	HXX8942903 ফটো উপলব্ধ
508 নাম : মনিৰাম দাস পিতাৰ নাম: গংদুৰাম দাস ঘৰ নং : ১৬৮ বয়স : 45 লিঙ্গ : পুৰুষ	HXX8942878 ফটো উপলব্ধ	509 নাম : মনজিত দাস পিতাৰ নাম: মণিৰাম দাস ঘৰ নং : 168 বয়স : 26 লিঙ্গ : পুৰুষ	HXX0495747 ফটো উপলব্ধ	E 510 নাম : প্ৰেমদা বুঢ়াগোঁহা স্বামীৰ নাম: মঞ্জিন বুঢ়াগোঁহাই ঘৰ নং : ১৭০ বয়স : 77 লিঙ্গ : মহিলা	HXX8942925 ফটো উপলব্ধ



<p>E 511 HXX8942936</p> <p>নাম : দিগন্ত বুঢ়াগোঁহাই পিতাৰ নাম: মালিন বুঢ়াগোঁহাই ঘৰ নং : ১৭০ বয়স : 61 লিঙ্গ : পুৰুষ</p> <p>ফটো উপলব্ধ</p>	<p>512 HXX8942958</p> <p>নাম : হেমন্ত বুঢ়াগোঁহাই পিতাৰ নাম: মালিন বুঢ়াগোঁহাই ঘৰ নং : ১৭০ বয়স : 56 লিঙ্গ : পুৰুষ</p> <p>ফটো উপলব্ধ</p>	<p>513 HXX8942947</p> <p>নাম : জয়া বুঢ়াগোঁহাই স্বামীৰ নাম: দিগন্ত বুঢ়াগোঁহাই ঘৰ নং : ১৭০ বয়স : 54 লিঙ্গ : মহিলা</p> <p>ফটো উপলব্ধ</p>
<p>514 HXX8942969</p> <p>নাম : গিতাজলী বুঢ়াগোঁহাই স্বামীৰ নাম: হেমন্ত বুঢ়াগোঁহাই ঘৰ নং : ১৭০ বয়স : 52 লিঙ্গ : মহিলা</p> <p>ফটো উপলব্ধ</p>	<p>515 HXX1818582</p> <p>নাম : সিমান্ত বুঢ়াগোঁহাই পিতাৰ নাম: সালিন চন্দ্ৰ বুঢ়াগোঁহাই ঘৰ নং : ১৭০ বয়স : 51 লিঙ্গ : পুৰুষ</p> <p>ফটো উপলব্ধ</p>	<p>516 HXX0247866</p> <p>নাম : বিদিশা বুঢ়াগোঁহাই পিতাৰ নাম: দিগন্ত বুঢ়াগোঁহাই ঘৰ নং : ১৭০ বয়স : 29 লিঙ্গ : মহিলা</p> <p>ফটো উপলব্ধ</p>
<p>517 HXX0247957</p> <p>নাম : লিজা বুঢ়াগোঁহাই পিতাৰ নাম: দিগন্ত বুঢ়াগোঁহাই ঘৰ নং : ১৭০ বয়স : 26 লিঙ্গ : মহিলা</p> <p>ফটো উপলব্ধ</p>	<p>518 HXX8942970</p> <p>নাম : কিৰন বুঢ়াগোঁহাই পিতাৰ নাম: কনক বুঢ়াগোঁহাই ঘৰ নং : ১৭১ বয়স : 74 লিঙ্গ : পুৰুষ</p> <p>ফটো উপলব্ধ</p>	<p>519 HXX8942981</p> <p>নাম : কেতেকী বুঢ়াগোঁহাই স্বামীৰ নাম: কিৰন বুঢ়াগোঁহাই ঘৰ নং : ১৭১ বয়স : 74 লিঙ্গ : মহিলা</p> <p>ফটো উপলব্ধ</p>
<p>E 520 HXX8945800</p> <p>নাম : হোমেন বুঢ়াগোঁহাই পিতাৰ নাম: কিৰণ বুঢ়াগোঁহাই ঘৰ নং : ১৭১ বয়স : 49 লিঙ্গ : পুৰুষ</p> <p>ফটো উপলব্ধ</p>	<p># 521 HXX1818617</p> <p>নাম : বাথী বুঢ়াগোঁহাই স্বামীৰ নাম: হোমেন বুঢ়াগোঁহাই ঘৰ নং : ১৭১ ক বয়স : 43 লিঙ্গ : মহিলা</p> <p>ফটো উপলব্ধ</p>	<p>E 522 HXX8942992</p> <p>নাম : বুবল বুঢ়াগোঁহাই পিতাৰ নাম: কিৰণ বুঢ়াগোঁহাই ঘৰ নং : ১৭১ বয়স : 34 লিঙ্গ : মহিলা</p> <p>ফটো উপলব্ধ</p>
<p>523 HXX1583301</p> <p>নাম : লোনাস্ত্ৰী বুঢ়াগোঁহাই স্বামীৰ নাম: বৰ্মেন বুঢ়াগোঁহাই ঘৰ নং : 171 বয়স : 30 লিঙ্গ : মহিলা</p> <p>ফটো উপলব্ধ</p>	<p># 524 HXX0252981</p> <p>নাম : পল্লৱ বুঢ়াগোঁহাই পিতাৰ নাম: হোমেন বুঢ়াগোঁহাই ঘৰ নং : ১৭১ ক বয়স : 27 লিঙ্গ : পুৰুষ</p> <p>ফটো উপলব্ধ</p>	<p># 525 HXX1329556</p> <p>নাম : মাধৱী বুঢ়াগোঁহাই স্বামীৰ নাম: পল্লৱ বুঢ়াগোঁহাই ঘৰ নং : ১৭১ ক বয়স : 24 লিঙ্গ : মহিলা</p> <p>ফটো উপলব্ধ</p>
<p># 526 HXX1392109</p> <p>নাম : প্ৰীতি বুঢ়াগোঁহাই পিতাৰ নাম: হোমেন বুঢ়াগোঁহাই ঘৰ নং : ১৭১ ক বয়স : 24 লিঙ্গ : মহিলা</p> <p>ফটো উপলব্ধ</p>	<p>527 HXX8943020</p> <p>নাম : সুভাষ বিশ্বাস পিতাৰ নাম: ভোলা বিশ্বাস ঘৰ নং : ১৭২ বয়স : 48 লিঙ্গ : পুৰুষ</p> <p>ফটো উপলব্ধ</p>	<p>528 HXX0151001</p> <p>নাম : ৰিংকি উৰাং পিতাৰ নাম: পেটুৱা উৰাং ঘৰ নং : ১৭২ বয়স : 27 লিঙ্গ : মহিলা</p> <p>ফটো উপলব্ধ</p>
<p>529 HXX1583327</p> <p>নাম : অজয় উৰাং পিতাৰ নাম: পেটুৱা উৰাং ঘৰ নং : 172 ক বয়স : 24 লিঙ্গ : পুৰুষ</p> <p>ফটো উপলব্ধ</p>	<p>530 HXX1583319</p> <p>নাম : মমতা উৰাং স্বামীৰ নাম: সঞ্জয় উৰাং ঘৰ নং : 172 ক বয়স : 23 লিঙ্গ : মহিলা</p> <p>ফটো উপলব্ধ</p>	<p>531 HXX8943031</p> <p>নাম : পেটুৱা উৰাং পিতাৰ নাম: থলু উৰাং ঘৰ নং : ১৭২ ক বয়স : 57 লিঙ্গ : পুৰুষ</p> <p>ফটো উপলব্ধ</p>
<p>532 HXX8943042</p> <p>নাম : আঘনী উৰাং স্বামীৰ নাম: পেটুৱা উৰাং ঘৰ নং : ১৭২ ক বয়স : 47 লিঙ্গ : মহিলা</p> <p>ফটো উপলব্ধ</p>	<p>533 HXX0372615</p> <p>নাম : সঞ্জয় উৰাং পিতাৰ নাম: পেটুৱা উৰাং ঘৰ নং : ১৭২ ক বয়স : 28 লিঙ্গ : পুৰুষ</p> <p>ফটো উপলব্ধ</p>	<p>534 HXX8943053</p> <p>নাম : চৈতু উৰাং পিতাৰ নাম: বৃহস্পতি উৰাং ঘৰ নং : ১৭৩ বয়স : 62 লিঙ্গ : পুৰুষ</p> <p>ফটো উপলব্ধ</p>
<p>535 HXX8943064</p> <p>নাম : নুন উৰাং স্বামীৰ নাম: চৈতু উৰাং ঘৰ নং : ১৭৩ বয়স : 57 লিঙ্গ : মহিলা</p> <p>ফটো উপলব্ধ</p>	<p>536 HXX8943075</p> <p>নাম : মনীমালা উৰাং পিতাৰ নাম: চৈতু উৰাং ঘৰ নং : ১৭৩ বয়স : 40 লিঙ্গ : মহিলা</p> <p>ফটো উপলব্ধ</p>	<p>537 HXX0150060</p> <p>নাম : ৰাজেন উৰাং পিতাৰ নাম: চৈতু উৰাং ঘৰ নং : ১৭৩ বয়স : 30 লিঙ্গ : পুৰুষ</p> <p>ফটো উপলব্ধ</p>
<p>538 HXX8943086</p> <p>নাম : নুপেন বৰুৱা পিতাৰ নাম: ৰজনী বৰুৱা ঘৰ নং : ১৭৫ বয়স : 78 লিঙ্গ : পুৰুষ</p> <p>ফটো উপলব্ধ</p>	<p>539 HXX8943097</p> <p>নাম : ৰান বৰুৱা স্বামীৰ নাম: নুপেন বৰুৱা ঘৰ নং : ১৭৫ বয়স : 75 লিঙ্গ : মহিলা</p> <p>ফটো উপলব্ধ</p>	<p>S 540 HXX0054908</p> <p>নাম : মৌচুমী বৰুৱা পিতাৰ নাম: নুপেন বৰুৱা ঘৰ নং : ১৭৫ বয়স : 32 লিঙ্গ : মহিলা</p> <p>ফটো উপলব্ধ</p>



541 নাম : তাৰীনি তালুকদাৰ স্বামীৰ নাম : কৃপানীথ তালুকদাৰ ঘৰ নং : ১৭৬ বয়স : 82 লিঙ্গ : মহিলা ফটো উপলব্ধ HXX8943111	542 নাম : প্রশান্ত তালুকদাৰ পিতাৰ নাম : কৃপানীথ তালুকদাৰ ঘৰ নং : ১৭৬ বয়স : 54 লিঙ্গ : পুৰুষ ফটো উপলব্ধ HXX8943122	# 543 নাম : জয়ন্ত তালুকদাৰ পিতাৰ নাম : কৃপানীথ তালুকদাৰ ঘৰ নং : ১৭৬ ক বয়স : 48 লিঙ্গ : পুৰুষ ফটো উপলব্ধ HXX8943144
# 544 নাম : বশিৰেখা তালুকদাৰ স্বামীৰ নাম : জয়ন্ত তালুকদাৰ ঘৰ নং : ১৭৬ ক বয়স : 47 লিঙ্গ : মহিলা ফটো উপলব্ধ HXX8945628	545 নাম : নিবেদিতা তালুকদাৰ স্বামীৰ নাম : প্রশান্ত তালুকদাৰ ঘৰ নং : ১৭৬ বয়স : 45 লিঙ্গ : মহিলা ফটো উপলব্ধ HXX8943133	# 546 নাম : নীহাৰ ঘাটোৱাৰ পিতাৰ নাম : মন মোহন ঘাটোৱাৰ ঘৰ নং : ১৭৪ ক বয়স : 41 লিঙ্গ : পুৰুষ ফটো উপলব্ধ HXX8943166
# 547 নাম : সুনিতা ঘাটোৱাৰ স্বামীৰ নাম : নীহাৰ ঘাটোৱাৰ ঘৰ নং : ১৭৪ ক বয়স : 37 লিঙ্গ : মহিলা ফটো উপলব্ধ HXX0055319	548 নাম : নিলাভ জ্যোতি তালুকদাৰ পিতাৰ নাম : প্রশান্ত তালুকদাৰ ঘৰ নং : 176 বয়স : 26 লিঙ্গ : পুৰুষ ফটো উপলব্ধ HXX0539965	549 নাম : অন্বেশা তালুকদাৰ পিতাৰ নাম : প্রশান্ত ঘৰ নং : 176 বয়স : 24 লিঙ্গ : মহিলা ফটো উপলব্ধ PSO0081463
# 550 নাম : মীৰা দাস স্বামীৰ নাম : নিৰুজ কান্তি দাস ঘৰ নং : ১৭৪ বয়স : 66 লিঙ্গ : মহিলা ফটো উপলব্ধ HXX0055269	# 551 নাম : শিখৰ জ্যোতি দাশ পিতাৰ নাম : নিৰুজ কান্তি দাস ঘৰ নং : ১৭৪ বয়স : 41 লিঙ্গ : পুৰুষ ফটো উপলব্ধ HXX0055277	552 নাম : ব্ৰজ গোপাল বৰুৱা পিতাৰ নাম : জীবকান্ত বৰুৱা ঘৰ নং : ১৭৭ বয়স : 77 লিঙ্গ : পুৰুষ ফটো উপলব্ধ HXX8943177
# 553 নাম : দময়ন্তী বৰুৱা স্বামীৰ নাম : ব্ৰজ গোপাল বৰুৱা ঘৰ নং : ১৭৭ বয়স : 72 লিঙ্গ : মহিলা ফটো উপলব্ধ HXX8943188	554 নাম : অনোৰাগ বৰুৱা পিতাৰ নাম : ব্ৰজগোপাল বৰুৱা ঘৰ নং : ১৭৭ বয়স : 33 লিঙ্গ : পুৰুষ ফটো উপলব্ধ HXX8943202	555 নাম : উৎপল বৰঠাকুৰ পিতাৰ নাম : ৰবীন বৰঠাকুৰ ঘৰ নং : ১৭৮ বয়স : 42 লিঙ্গ : পুৰুষ ফটো উপলব্ধ HXX8943246
# 556 নাম : ডলি ভূঞা বৰঠাকুৰ স্বামীৰ নাম : উৎপল বৰঠাকুৰ ঘৰ নং : ১৮০ বয়স : 42 লিঙ্গ : মহিলা ফটো উপলব্ধ HXX0372706	E 557 নাম : ৰতা ৰাজপুত স্বামীৰ নাম : শংকৰ ৰাজপুত ঘৰ নং : ১৮০ বয়স : 67 লিঙ্গ : মহিলা ফটো উপলব্ধ HXX8943257	558 নাম : নৰেশ ৰাজপুত মাতৃৰ নাম : ৰতা ৰাজপুত ঘৰ নং : ১৮০ বয়স : 49 লিঙ্গ : পুৰুষ ফটো উপলব্ধ HXX0058107
559 নাম : পৰেশ ৰাজপুত পিতাৰ নাম : শংকৰ ৰাজপুত ঘৰ নং : ১৮০ বয়স : 38 লিঙ্গ : পুৰুষ ফটো উপলব্ধ HXX0058149	560 নাম : দিলীপ ৰাজপুত পিতাৰ নাম : শংকৰ ৰাজপুত ঘৰ নং : 180 বয়স : 37 লিঙ্গ : পুৰুষ ফটো উপলব্ধ PSO0081604	561 নাম : মীনা ৰাজপুত স্বামীৰ নাম : দিলীপ ৰাজপুত ঘৰ নং : 180 বয়স : 31 লিঙ্গ : মহিলা ফটো উপলব্ধ PSO0035402
562 নাম : তিলেশ্বৰী হাজৰিকা স্বামীৰ নাম : যোগেশ হাজৰিকা ঘৰ নং : ১৮০ক বয়স : 67 লিঙ্গ : মহিলা ফটো উপলব্ধ HXX8943279	563 নাম : পুষ্পা হাজৰিকা পিতাৰ নাম : যোগেশ হাজৰিকা ঘৰ নং : ১৮০ক বয়স : 44 লিঙ্গ : মহিলা ফটো উপলব্ধ HXX8943280	564 নাম : সত্য বালা বিশ্বাস স্বামীৰ নাম : প্ৰহ্লাদ বিশ্বাস ঘৰ নং : ১৮১ বয়স : 77 লিঙ্গ : মহিলা ফটো উপলব্ধ HXX8943304
# 565 নাম : বীৰেন্দ্ৰ চৰকাৰ পিতাৰ নাম : বিপিন চৰকাৰ ঘৰ নং : ১৮১ ক বয়স : 62 লিঙ্গ : পুৰুষ ফটো উপলব্ধ HXX8943348	# 566 নাম : উল চৰকাৰ স্বামীৰ নাম : বীৰেন্দ্ৰ চৰকাৰ ঘৰ নং : ১৮১ ক বয়স : 57 লিঙ্গ : মহিলা ফটো উপলব্ধ HXX8943359	567 নাম : শেপালী বিশ্বাস স্বামীৰ নাম : সমৰ বিশ্বাস ঘৰ নং : ১৮১ বয়স : 46 লিঙ্গ : মহিলা ফটো উপলব্ধ HXX8943326
568 নাম : সমৰ বিশ্বাস পিতাৰ নাম : প্ৰহ্লাদ বিশ্বাস ঘৰ নং : ১৮১ বয়স : 43 লিঙ্গ : পুৰুষ ফটো উপলব্ধ HXX8943315	# 569 নাম : বিশ্বজিত চৰকাৰ পিতাৰ নাম : বিৰেন্দ্ৰ চৰকাৰ ঘৰ নং : ১৮১ ক বয়স : 41 লিঙ্গ : পুৰুষ ফটো উপলব্ধ HXX8943360	570 নাম : সুবল বিশ্বাস পিতাৰ নাম : প্ৰহ্লাদ বিশ্বাস ঘৰ নং : ১৮১ বয়স : 36 লিঙ্গ : পুৰুষ ফটো উপলব্ধ HXX8943371



571 নাম : অঞ্জনা বিশ্বাস স্বামীৰ নাম : সুবাল বিশ্বাস ঘৰ নং : ১৮১ বয়স : 34 লিঙ্গ : মহিলা	HXX8945833	S 572 নাম : দীপালী চৰকাৰ পিতাৰ নাম : বীৰেন্দ্ৰ চৰকাৰ ঘৰ নং : ১৮১ বয়স : 31 লিঙ্গ : মহিলা	HXX8943393	# 573 নাম : অশোকা চৰকাৰ স্বামীৰ নাম : বিশ্বজিত চৰকাৰ ঘৰ নং : ১৮১ ক বয়স : 29 লিঙ্গ : মহিলা	HXX0483412
S 574 নাম : দিলীপী চৰকাৰ পিতাৰ নাম : বীৰেন্দ্ৰ চৰকাৰ ঘৰ নং : ১৮১ বয়স : 28 লিঙ্গ : মহিলা	HXX0372847	575 নাম : বশী বেথা সোনোৱাল পিতাৰ নাম : ভূপেন সোনোৱাল ঘৰ নং : ১৮১খ বয়স : 27 লিঙ্গ : মহিলা	HXX0058495	576 নাম : বাহুল সোনোৱাল পিতাৰ নাম : ভূপেন সোনোৱাল ঘৰ নং : 181 খ বয়স : 27 লিঙ্গ : পুৰুষ	HXX1120450
S 577 নাম : মধুসূতা সোনোৱাল পিতাৰ নাম : শান্তনু সোনোৱাল ঘৰ নং : ১৮১গ বয়স : 28 লিঙ্গ : মহিলা	HXX0058487	578 নাম : জীবন সোনোৱাল পিতাৰ নাম : শান্তনু সোনোৱাল ঘৰ নং : 181 গ বয়স : 26 লিঙ্গ : পুৰুষ	HXX0488254	S 579 নাম : অসীতা সোনোৱাল পিতাৰ নাম : শান্তনু সোনোৱাল ঘৰ নং : ১৮১গ বয়স : 27 লিঙ্গ : মহিলা	HXX0253005
580 নাম : গায়ত্ৰী কোঁৱৰ সোনোৱাল স্বামীৰ নাম : বাহুল সোনোৱাল ঘৰ নং : 181 খ বয়স : 21 লিঙ্গ : মহিলা	PSO0113647	581 নাম : খগেন শইকীয়া পিতাৰ নাম : বলোৰাম শইকীয়া ঘৰ নং : ১৮১ঘ বয়স : 57 লিঙ্গ : পুৰুষ	HXX8943440	582 নাম : ভূপেন সোনোৱাল পিতাৰ নাম : বগাৰ্থৰ সোনোৱাল ঘৰ নং : ১৮১খ বয়স : 55 লিঙ্গ : পুৰুষ	HXX8943406
583 নাম : জিন শইকীয়া স্বামীৰ নাম : খগেন শইকীয়া ঘৰ নং : ১৮১ঘ বয়স : 55 লিঙ্গ : মহিলা	HXX8943451	584 নাম : শান্তনু সোনোৱাল পিতাৰ নাম : বগেশ্বৰ সোনোৱাল ঘৰ নং : ১৮১গ বয়স : 49 লিঙ্গ : পুৰুষ	HXX8943428	585 নাম : চন্দ্ৰমা সোনোৱাল স্বামীৰ নাম : ভূপেন সোনোৱাল ঘৰ নং : ১৮১খ বয়স : 48 লিঙ্গ : মহিলা	HXX8943417
586 নাম : বৰ্ণলতা সোনোৱাল স্বামীৰ নাম : শান্তনু সোনোৱাল ঘৰ নং : ১৮১গ বয়স : 44 লিঙ্গ : মহিলা	HXX8943439	S 587 নাম : সোনমনি সোনোৱাল পিতাৰ নাম : ভূপেন সোনোৱাল ঘৰ নং : ১৮১ঘ বয়স : 30 লিঙ্গ : মহিলা	HXX1818491	R 588 নাম : মধুসূতা ছেত্ৰী পিতাৰ নাম : শান্তনু ছেত্ৰী ঘৰ নং : ১৮১গ বয়স : 29 লিঙ্গ : মহিলা	HXX1818504
589 নাম : লোকমায়া উপাধ্যায় স্বামীৰ নাম : ছবিলাল উপাধ্যায় ঘৰ নং : ১৮২ বয়স : 66 লিঙ্গ : মহিলা	HXX0150755	590 নাম : ছবিলাল উপাধ্যায় পিতাৰ নাম : পৰশুৰাম উপাধ্যায় ঘৰ নং : ১৮২ বয়স : 66 লিঙ্গ : পুৰুষ	HXX8943462	591 নাম : মিত্ৰলাল উপাধ্যায় পিতাৰ নাম : ছবিলাল উপাধ্যায় ঘৰ নং : ১৮২ বয়স : 36 লিঙ্গ : পুৰুষ	HXX1818388
592 নাম : ডম্বৰ উপাধ্যায় পিতাৰ নাম : ছবিলাল উপাধ্যায় ঘৰ নং : 182 বয়স : 34 লিঙ্গ : পুৰুষ	HXX1818377	593 নাম : বিনিতা উপাধ্যায় স্বামীৰ নাম : মিত্ৰলাল উপাধ্যায় ঘৰ নং : 182 বয়স : 33 লিঙ্গ : মহিলা	HXX1818366	594 নাম : জানকা বাহুকোঁটা উপাধ্যায় স্বামীৰ নাম : ডম্বৰ উপাধ্যায় ঘৰ নং : 182 বয়স : 30 লিঙ্গ : মহিলা	HXX1625615
E 595 নাম : সুশীলা কুজুৰ স্বামীৰ নাম : লৰেন্স কুজুৰ ঘৰ নং : ১৮৩ বয়স : 92 লিঙ্গ : মহিলা	HXX8943519	596 নাম : ইছচাকু কুজুৰ পিতাৰ নাম : লৰেন্স কুজুৰ ঘৰ নং : ১৮৩ বয়স : 67 লিঙ্গ : পুৰুষ	HXX8943484	597 নাম : এলিচাবা কুজুৰ স্বামীৰ নাম : ইচাক কুজুৰ ঘৰ নং : ১৮৩ বয়স : 60 লিঙ্গ : মহিলা	HXX8943495
598 নাম : চাফিৰা কুজুৰ পিতাৰ নাম : ইচাক কুজুৰ ঘৰ নং : ১৮৩ বয়স : 44 লিঙ্গ : মহিলা	HXX8943508	S 599 নাম : জুলেথা কুজুৰ স্বামীৰ নাম : জিৱামিয়া কুজুৰ ঘৰ নং : ১৮৩ বয়স : 43 লিঙ্গ : মহিলা	HXX0252478	# 600 নাম : ৱেছটিং কুজুৰ পিতাৰ নাম : ইচাক কুজুৰ ঘৰ নং : ১৮৩ ক বয়স : 30 লিঙ্গ : পুৰুষ	HXX0252569



601 নাম : যিৰমিয়া কজুৰ পিতাৰ নাম: ইছাহাক কজুৰ ঘৰ নং : ১৮৩ বয়স : 29 লিঙ্গ : পুৰুষ	HXX1818560 ফটো উপলব্ধ	602 নাম : বিনতী কজুৰ পিতাৰ নাম: ইছাহাক কজুৰ ঘৰ নং : ১৮৩ বয়স : 27 লিঙ্গ : মহিলা	HXX0252627 ফটো উপলব্ধ	E 603 নাম : চাফিৰা তিগা স্বামীৰ নাম: পিদিয়াম তিগা ঘৰ নং : ১৮৪ বয়স : 64 লিঙ্গ : মহিলা	HXX8943531 ফটো উপলব্ধ
604 নাম : হালিয়ানি তিগা মাতৃৰ নাম: চাফিৰা তিগা ঘৰ নং : ১৮৪ বয়স : 29 লিঙ্গ : মহিলা	HXX0392688 ফটো উপলব্ধ	# 605 নাম : আদম টিগা পিতাৰ নাম: গিডিয়োন টিগা ঘৰ নং : ১৮৪ বয়স : 29 লিঙ্গ : পুৰুষ	HXX0628487 ফটো উপলব্ধ	E 606 নাম : মাৰিয়ান তিগা স্বামীৰ নাম: আমোচ কাশ্য.প ঘৰ নং : ১৮৫ বয়স : 7 লিঙ্গ : মহিলা	HXX8943564 ফটো উপলব্ধ
# 607 নাম : বমেন বুঢ়াগোঁহাই পিতাৰ নাম: কিৰন বুঢ়াগোঁহাই ঘৰ নং : ১৭১ বয়স : 44 লিঙ্গ : পুৰুষ	HXX8943542 ফটো উপলব্ধ	# 608 নাম : মুনমী বুঢ়াগোঁহাই পিতাৰ নাম: কিৰন বুঢ়াগোঁহাই ঘৰ নং : ১৭১ বয়স : 40 লিঙ্গ : মহিলা	HXX8943553 ফটো উপলব্ধ	E 609 নাম : আমোচ কাশ্য.প পিতাৰ নাম: আগ্ৰজু কাশ্য.প ঘৰ নং : ১৮৬ বয়স : 74 লিঙ্গ : পুৰুষ	HXX8943575 ফটো উপলব্ধ
610 নাম : ইষ্টেৰ কাশ্য.প স্বামীৰ নাম: আমোছ কাশ্য.প ঘৰ নং : ১৮৬ বয়স : 64 লিঙ্গ : মহিলা	HXX8943586 ফটো উপলব্ধ	611 নাম : প্ৰিন্সীলা কাশ্য.প পিতাৰ নাম: আমুছ কাশ্য.প ঘৰ নং : ১৮৬ বয়স : 43 লিঙ্গ : মহিলা	HXX8943597 ফটো উপলব্ধ	612 নাম : জেতিষ কাশ্য.প পিতাৰ নাম: চকয়ো কাশ্য.প ঘৰ নং : 186 বয়স : 36 লিঙ্গ : পুৰুষ	HXX1430701 ফটো উপলব্ধ
613 নাম : লেমন কাশ্য.প পিতাৰ নাম: আমোছ কাশ্য.প ঘৰ নং : ১৮৬ বয়স : 33 লিঙ্গ : পুৰুষ	HXX0253096 ফটো উপলব্ধ	614 নাম : এন্ঠনি কাশ্য.প পিতাৰ নাম: আমোছ কাশ্য.প ঘৰ নং : ১৮৬ বয়স : 28 লিঙ্গ : পুৰুষ	HXX0253229 ফটো উপলব্ধ	615 নাম : আশীষ কাশ্য.প পিতাৰ নাম: ভোচা কাশ্য.প ঘৰ নং : ১৮৬ক বয়স : 47 লিঙ্গ : পুৰুষ	HXX8943600 ফটো উপলব্ধ
616 নাম : জিমী কাশ্য.প পিতাৰ নাম: ভোচা কাশ্য.প ঘৰ নং : ১৮৬ক বয়স : 40 লিঙ্গ : মহিলা	HXX8943611 ফটো উপলব্ধ	E 617 নাম : আশীতা কাশ্য.প স্বামীৰ নাম: জেচফ কাশ্য.প ঘৰ নং : ১৮৭ বয়স : 70 লিঙ্গ : মহিলা	HXX8943633 ফটো উপলব্ধ	E 618 নাম : বেনকা উপাধ্যায় স্বামীৰ নাম: গোবিন্দ উপাধ্যায় ঘৰ নং : ১৮৮ বয়স : 77 লিঙ্গ : মহিলা	HXX8943666 ফটো উপলব্ধ
619 নাম : দিলিৰাম উপাধ্যায় পিতাৰ নাম: গোবিন্দ উপাধ্যায় ঘৰ নং : ১৮৮ বয়স : 62 লিঙ্গ : পুৰুষ	HXX8943677 ফটো উপলব্ধ	620 নাম : নৰ্মদা উপাধ্যায় স্বামীৰ নাম: দিলিৰাম উপাধ্যায় ঘৰ নং : ১৮৮ বয়স : 60 লিঙ্গ : মহিলা	HXX8943688 ফটো উপলব্ধ	621 নাম : বিষ্ণু প্ৰসাদ উপাধ্যায় পিতাৰ নাম: গোবিন্দ উপাধ্যায় ঘৰ নং : ১৮৮ বয়স : 54 লিঙ্গ : পুৰুষ	HXX8943699 ফটো উপলব্ধ
622 নাম : তুলসী উপাধ্যায় পিতাৰ নাম: গোবিন্দ উপাধ্যায় ঘৰ নং : ১৮৮ বয়স : 50 লিঙ্গ : পুৰুষ	HXX8943713 ফটো উপলব্ধ	623 নাম : উমা দেবী উপাধ্যায় স্বামীৰ নাম: তুলসী উপাধ্যায় ঘৰ নং : ১৮৮ বয়স : 47 লিঙ্গ : মহিলা	HXX0253658 ফটো উপলব্ধ	624 নাম : দময়ন্তী উপাধ্যায় স্বামীৰ নাম: বিষ্ণু প্ৰসাদ উপাধ্যায় ঘৰ নং : ১৮৮ বয়স : 42 লিঙ্গ : মহিলা	HXX8943702 ফটো উপলব্ধ
# 625 নাম : আদিত্য উপাধ্যায় মাতৃৰ নাম: দময়ন্তী উপাধ্যায় ঘৰ নং : 188 বয়স : 21 লিঙ্গ : পুৰুষ	HXX1884238 ফটো উপলব্ধ	626 নাম : বিনা কাশ্য.প স্বামীৰ নাম: বাপকন কাশ্য.প ঘৰ নং : 188ক বয়স : 31 লিঙ্গ : মহিলা	HXX1626506 ফটো উপলব্ধ	E 627 নাম : মাকদুলি কাশ্য.প স্বামীৰ নাম: মানুবেল কাশ্য.প ঘৰ নং : ১৮৮ক বয়স : 82 লিঙ্গ : মহিলা	HXX8943757 ফটো উপলব্ধ
E 628 নাম : জুলিয়াচ কাশ্য.প পিতাৰ নাম: মানুবেল কাশ্য.প ঘৰ নং : ১৮৮ক বয়স : 47 লিঙ্গ : পুৰুষ	HXX8943724 ফটো উপলব্ধ	629 নাম : জুন কাশ্য.প স্বামীৰ নাম: জুলিয়াচ কাশ্য.প ঘৰ নং : ১৮৮ক বয়স : 42 লিঙ্গ : মহিলা	HXX8943735 ফটো উপলব্ধ	630 নাম : বাপকন কাশ্য.প পিতাৰ নাম: মানুৰাল কাশ্য.প ঘৰ নং : ১৮৮ক বয়স : 40 লিঙ্গ : পুৰুষ	HXX8943746 ফটো উপলব্ধ



631 নাম : কৰ্ণেল কাশ্য.প পিতাৰ নাম: মানুবেল কাশ্য.প ঘৰ নং : ১৮৯ বয়স : 52 লিঙ্গ : পুৰুষ	HXX8943768 ফটো উপলব্ধ	632 নাম : মেঘী কাশ্য.প স্বামীৰ নাম: কৰ্ণেল কাশ্য.প ঘৰ নং : ১৮৯ বয়স : 48 লিঙ্গ : মহিলা	HXX8943779 ফটো উপলব্ধ	633 নাম : কৌশল্যা ছেত্ৰী স্বামীৰ নাম: কৃষ্ণবা. ছেত্ৰী ঘৰ নং : ১৮৯ক বয়স : 57 লিঙ্গ : মহিলা	HXX8943780 ফটো উপলব্ধ
634 নাম : বশিষ্ঠ বৰুৱা পিতাৰ নাম: নুপেন বৰুৱা ঘৰ নং : ১৯১ বয়স : 42 লিঙ্গ : পুৰুষ	HXX8943791 ফটো উপলব্ধ	635 নাম : পাপলী বৰঠাকুৰ বৰুৱা স্বামীৰ নাম: বশিষ্ঠ বৰুৱা ঘৰ নং : ১৯১ বয়স : 33 লিঙ্গ : মহিলা	HXX0255489 ফটো উপলব্ধ	636 নাম : দেবীমায়া উপাধ্যায় স্বামীৰ নাম: দিল্লীৰাম উপাধ্যায় ঘৰ নং : ১৯৩ বয়স : 80 লিঙ্গ : মহিলা	HXX8943826 ফটো উপলব্ধ
S 637 নাম : হৰিকৃষ্ণ উপাধ্যায় পিতাৰ নাম: দিল্লীৰাম উপাধ্যায় ঘৰ নং : ১৯৩ বয়স : 55 লিঙ্গ : পুৰুষ	HXX8943837 ফটো উপলব্ধ	S 638 নাম : জানুকা উপাধ্যায় স্বামীৰ নাম: হৰিকৃষ্ণ উপাধ্যায় ঘৰ নং : ১৯৩ বয়স : 48 লিঙ্গ : মহিলা	HXX8943848 ফটো উপলব্ধ	639 নাম : ব্ৰজ উপাধ্যায় পিতাৰ নাম: দিল্লীৰাম উপাধ্যায় ঘৰ নং : ১৯৩ বয়স : 46 লিঙ্গ : পুৰুষ	HXX8943859 ফটো উপলব্ধ
640 নাম : ছবিলাল উপাধ্যায় পিতাৰ নাম: দিল্লীৰাম উপাধ্যায় ঘৰ নং : ১৯৩ বয়স : 40 লিঙ্গ : পুৰুষ	HXX8943871 ফটো উপলব্ধ	641 নাম : মায়া উপাধ্যায় স্বামীৰ নাম: ব্ৰজ উপাধ্যায় ঘৰ নং : ১৯৩ বয়স : 39 লিঙ্গ : মহিলা	HXX8943860 ফটো উপলব্ধ	642 নাম : মামনী শৰ্মা স্বামীৰ নাম: জগন্নাথ শৰ্মা ঘৰ নং : ১৯৩ বয়স : 36 লিঙ্গ : মহিলা	HXX0255687 ফটো উপলব্ধ
643 নাম : প্ৰহলাদ উপাধ্যায় পিতাৰ নাম: দিল্লীৰাম উপাধ্যায় ঘৰ নং : ১৯৩ বয়স : 32 লিঙ্গ : পুৰুষ	HXX0151084 ফটো উপলব্ধ	S2 644 নাম : চন্দ্ৰিকা তামাং পিতাৰ নাম: বল বাহাদুৰ তামাং ঘৰ নং : ১৯৩ বয়স : 32 লিঙ্গ : মহিলা	HXX8945208 ফটো উপলব্ধ	645 নাম : চন্দ্ৰিকা শৰ্মা স্বামীৰ নাম: ছবিলাল উপাধ্যায় ঘৰ নং : 193 বয়স : 30 লিঙ্গ : মহিলা	HXX1397512 ফটো উপলব্ধ
646 নাম : মনিকা কুমাৰী শৰ্মা পিতাৰ নাম: গৌতম শৰ্মা ঘৰ নং : ১৯৩খ বয়স : 29 লিঙ্গ : মহিলা	HXX0150763 ফটো উপলব্ধ	647 নাম : বস্বিনী তামাং পিতাৰ নাম: বল বাহঃ তামাং ঘৰ নং : ১৯৩ক বয়স : 28 লিঙ্গ : মহিলা	HXX0063248 ফটো উপলব্ধ	648 নাম : গোপাল শৰ্মা পিতাৰ নাম: বলিৰাম শৰ্মা ঘৰ নং : ১৯৩খ বয়স : 43 লিঙ্গ : পুৰুষ	HXX0062885 ফটো উপলব্ধ
649 নাম : ডম্বৰ বাহাদুৰ তামাং পিতাৰ নাম: বল বাহাদুৰ তামাং ঘৰ নং : ১৯৩ক বয়স : 31 লিঙ্গ : পুৰুষ	HXX0392704 ফটো উপলব্ধ	650 নাম : গৌৰা দেবী শৰ্মা স্বামীৰ নাম: বলৰাম শৰ্মা ঘৰ নং : ১৯৩খ বয়স : 72 লিঙ্গ : মহিলা	HXX8943939 ফটো উপলব্ধ	651 নাম : বল বাহাদুৰ তামাং পিতাৰ নাম: কামিনাসিং তামাং ঘৰ নং : ১৯৩ক বয়স : 62 লিঙ্গ : পুৰুষ	HXX8943906 ফটো উপলব্ধ
652 নাম : গৌতম শৰ্মা পিতাৰ নাম: বলৰাম শৰ্মা ঘৰ নং : ১৯৩খ বয়স : 59 লিঙ্গ : পুৰুষ	HXX8943940 ফটো উপলব্ধ	653 নাম : কৃষ্ণপ্ৰসাদ শৰ্মা পিতাৰ নাম: বলৰাম শৰ্মা ঘৰ নং : ১৯৩খ বয়স : 55 লিঙ্গ : পুৰুষ	HXX8943962 ফটো উপলব্ধ	654 নাম : পাৰ্বতী তামাং স্বামীৰ নাম: বল বাহাদুৰ তামাং ঘৰ নং : ১৯৩ক বয়স : 54 লিঙ্গ : মহিলা	HXX8943917 ফটো উপলব্ধ
655 নাম : সীতা শৰ্মা স্বামীৰ নাম: গৌতম শৰ্মা ঘৰ নং : ১৯৩খ বয়স : 52 লিঙ্গ : মহিলা	HXX8943951 ফটো উপলব্ধ	656 নাম : তুলসী শৰ্মা পিতাৰ নাম: বলৰাম শৰ্মা ঘৰ নং : ১৯৩খ বয়স : 50 লিঙ্গ : পুৰুষ	HXX8943995 ফটো উপলব্ধ	657 নাম : বিমলা শৰ্মা স্বামীৰ নাম: কৃষ্ণ প্ৰসাদ শৰ্মা ঘৰ নং : ১৯৩খ বয়স : 50 লিঙ্গ : মহিলা	HXX8943973 ফটো উপলব্ধ
658 নাম : জগন্নাথ শৰ্মা পিতাৰ নাম: বলৰাম শৰ্মা ঘৰ নং : ১৯৩খ বয়স : 48 লিঙ্গ : পুৰুষ	HXX8943984 ফটো উপলব্ধ	E 659 নাম : দময়ন্তী তামাং পিতাৰ নাম: বল বাঃ তামাং ঘৰ নং : ১৯৩ক বয়স : 38 লিঙ্গ : মহিলা	HXX8943928 ফটো উপলব্ধ	660 নাম : নাৰায়ণ শৰ্মা পিতাৰ নাম: খড়ানন্দ শৰ্মা ঘৰ নং : ১৯৪ বয়স : 80 লিঙ্গ : পুৰুষ	HXX8944001 ফটো উপলব্ধ



661 নাম : লীলামায়া শৰ্মা স্বামীৰ নাম : নাৰায়ন শৰ্মা ঘৰ নং : 158 বয়স : 74 লিঙ্গ : মহিলা	HXX8944012 ফটো উপলব্ধ	E 662 নাম : চন্দ্রলাল উপাধ্যায় পিতাৰ নাম : চন্দ্রলাল উপাধ্যায় ঘৰ নং : 158 বয়স : 82 লিঙ্গ : পুৰুষ	HXX8944023 ফটো উপলব্ধ	663 নাম : নিৰ্মল সোনোৱাল পিতাৰ নাম : থাৰেশ্বৰ সোনোৱাল ঘৰ নং : 156 বয়স : 51 লিঙ্গ : পুৰুষ	HXX8944067 ফটো উপলব্ধ
664 নাম : বিমল সোনোৱাল পিতাৰ নাম : থাৰেশ্বৰ সোনোৱাল ঘৰ নং : 156 বয়স : 46 লিঙ্গ : পুৰুষ	HXX8944045 ফটো উপলব্ধ	665 নাম : মামনি সোনোৱাল স্বামীৰ নাম : বিমল সোনোৱাল ঘৰ নং : 156 বয়স : 42 লিঙ্গ : মহিলা	HXX8944056 ফটো উপলব্ধ	666 নাম : মীনা সোনোৱাল স্বামীৰ নাম : নিৰ্মল সোনোৱাল ঘৰ নং : 156 বয়স : 40 লিঙ্গ : মহিলা	HXX1818424 ফটো উপলব্ধ
667 নাম : সমীৰ সোনোৱাল পিতাৰ নাম : বিমল সোনোৱাল ঘৰ নং : 156 বয়স : 23 লিঙ্গ : পুৰুষ	HXX1329564 ফটো উপলব্ধ	668 নাম : হিমন্ত সোনোৱাল পিতাৰ নাম : বিমল সোনোৱাল ঘৰ নং : 196 বয়স : 20 লিঙ্গ : পুৰুষ	PSO0052670 ফটো উপলব্ধ	669 নাম : শুকুম্বীৰ ধৰ স্বামীৰ নাম : প্ৰতুল ঘৰ নং : 159 বয়স : 89 লিঙ্গ : মহিলা	HXX8141182 ফটো উপলব্ধ
670 নাম : পবিত্ৰ ধৰ পিতাৰ নাম : প্ৰতুল ঘৰ নং : 159 বয়স : 69 লিঙ্গ : পুৰুষ	HXX8141193 ফটো উপলব্ধ	671 নাম : কাজলী ধৰ স্বামীৰ নাম : পবিত্ৰ ঘৰ নং : 159 বয়স : 57 লিঙ্গ : মহিলা	HXX8141217 ফটো উপলব্ধ	672 নাম : ভান ধৰ পিতাৰ নাম : পবিত্ৰ ধৰ ঘৰ নং : 159 বয়স : 41 লিঙ্গ : পুৰুষ	HXX8141240 ফটো উপলব্ধ
673 নাম : বান ধৰ পিতাৰ নাম : পবিত্ৰ ঘৰ নং : 159 বয়স : 39 লিঙ্গ : পুৰুষ	HXX8141251 ফটো উপলব্ধ	674 নাম : বন ধৰ পিতাৰ নাম : পবিত্ৰ ঘৰ নং : 159 বয়স : 37 লিঙ্গ : পুৰুষ	HXX8141262 ফটো উপলব্ধ	675 নাম : অঞ্জলী ধৰ স্বামীৰ নাম : পবিত্ৰ ঘৰ নং : 159 বয়স : 62 লিঙ্গ : মহিলা	HXX8141206 ফটো উপলব্ধ
676 নাম : কান ধৰ পিতাৰ নাম : পবিত্ৰ ঘৰ নং : 159 বয়স : 44 লিঙ্গ : পুৰুষ	HXX8141239 ফটো উপলব্ধ	677 নাম : সীতা ধৰ স্বামীৰ নাম : কান ধৰ ঘৰ নং : 159 বয়স : 32 লিঙ্গ : মহিলা	HXX8142641 ফটো উপলব্ধ	678 নাম : প্ৰনয় ধৰ পিতাৰ নাম : পবিত্ৰ ধৰ ঘৰ নং : 197 বয়স : 49 লিঙ্গ : পুৰুষ	HXX8141228 ফটো উপলব্ধ
679 নাম : চলনা ধৰ স্বামীৰ নাম : প্ৰনয় ধৰ ঘৰ নং : 159 বয়স : 35 লিঙ্গ : মহিলা	HXX0615484 ফটো উপলব্ধ	# 680 নাম : লক্ষীমা দেৱী ছেত্ৰী স্বামীৰ নাম : বল বাহাদুৰ ছেত্ৰী ঘৰ নং : 158 বয়স : 79 লিঙ্গ : মহিলা	HXX0064485 ফটো উপলব্ধ	681 নাম : ধনেশ্বৰী সোনোৱাল স্বামীৰ নাম : ভুবন সোনোৱাল ঘৰ নং : 158 বয়স : 75 লিঙ্গ : মহিলা	HXX8944089 ফটো উপলব্ধ
682 নাম : সন্তোষ সোনোৱাল পিতাৰ নাম : ভুবন সোনোৱাল ঘৰ নং : 198 বয়স : 58 লিঙ্গ : পুৰুষ	PSO0097147 ফটো উপলব্ধ	683 নাম : কৃষ্ণ সোনোৱাল পিতাৰ নাম : ভুবন সোনোৱাল ঘৰ নং : 158 বয়স : 57 লিঙ্গ : পুৰুষ	HXX8944090 ফটো উপলব্ধ	684 নাম : অৰ্জুন সোনোৱাল পিতাৰ নাম : ভুবন সোনোৱাল ঘৰ নং : 158 বয়স : 47 লিঙ্গ : পুৰুষ	HXX8944103 ফটো উপলব্ধ
685 নাম : কৰবী সোনোৱাল স্বামীৰ নাম : প্ৰবিন সোনোৱাল ঘৰ নং : 158 বয়স : 41 লিঙ্গ : মহিলা	HXX0573329 ফটো উপলব্ধ	686 নাম : পিঞ্জ সোনোৱাল স্বামীৰ নাম : অৰ্জুন সোনোৱাল ঘৰ নং : 158 বয়স : 39 লিঙ্গ : মহিলা	HXX0256669 ফটো উপলব্ধ	687 নাম : পল্লৱী সোনোৱাল স্বামীৰ নাম : কৃষ্ণ সোনোৱাল ঘৰ নং : 158 বয়স : 36 লিঙ্গ : মহিলা	HXX8945695 ফটো উপলব্ধ
688 নাম : উন্নতি সোনোৱাল স্বামীৰ নাম : বিভূতি সোনোৱাল ঘৰ নং : 158 বয়স : 35 লিঙ্গ : মহিলা	HXX8945480 ফটো উপলব্ধ	689 নাম : বিভূতি সোনোৱাল পিতাৰ নাম : ভুবন সোনোৱাল ঘৰ নং : 158 বয়স : 32 লিঙ্গ : পুৰুষ	HXX8944136 ফটো উপলব্ধ	690 নাম : পাৰ্থ প্ৰতিম সোনোৱাল পিতাৰ নাম : সন্তোষ সোনোৱাল ঘৰ নং : 198 বয়স : 30 লিঙ্গ : পুৰুষ	PSO0097097 ফটো উপলব্ধ



691 নাম : দীপ সোনোৱাল পিতাৰ নাম: কৃষ্ণ সোনোৱাল ঘৰ নং : 198 বয়স : 20 লিঙ্গ : পুৰুষ	PSO0043661 ফটো উপলব্ধ	E 692 নাম : জগন্নাথ শৰ্মা পিতাৰ নাম: বেদনাৰ্থ শৰ্মা ঘৰ নং : 199 বয়স : 70 লিঙ্গ : পুৰুষ	HXX8944147 ফটো উপলব্ধ	693 নাম : দুৰ্গাদেবী শৰ্মা স্বামীৰ নাম: জগন্নাথ শৰ্মা ঘৰ নং : 199 বয়স : 62 লিঙ্গ : মহিলা	HXX8944158 ফটো উপলব্ধ
694 নাম : চন্দন শৰ্মা পিতাৰ নাম: দীপক শৰ্মা ঘৰ নং : 199 বয়স : 23 লিঙ্গ : পুৰুষ	HXX1329879 ফটো উপলব্ধ	R 695 নাম : চন্দন শৰ্মা মাতৃৰ নাম: সবিতা শৰ্মা ঘৰ নং : 199 বয়স : 23 লিঙ্গ : পুৰুষ	HXX1346881 ফটো উপলব্ধ	696 নাম : সবিতা শৰ্মা স্বামীৰ নাম: দীপক শৰ্মা ঘৰ নং : 199 বয়স : 50 লিঙ্গ : মহিলা	HXX8944170 ফটো উপলব্ধ
697 নাম : ৰঘুনাথ উপাধ্যায় পিতাৰ নাম: বেদনাৰ্থ উপাধ্যায় ঘৰ নং : 200 বয়স : 64 লিঙ্গ : পুৰুষ	HXX8944192 ফটো উপলব্ধ	698 নাম : অম্বিকা উপাধ্যায় স্বামীৰ নাম: ৰঘুনাথ উপাধ্যায় ঘৰ নং : 200 বয়স : 57 লিঙ্গ : মহিলা	HXX8944205 ফটো উপলব্ধ	699 নাম : ৰশ্মি উপাধ্যায় পিতাৰ নাম: ৰঘুনাথ উপাধ্যায় ঘৰ নং : 200 বয়স : 32 লিঙ্গ : মহিলা	HXX8945515 ফটো উপলব্ধ
700 নাম : ৰেশা উপাধ্যায় পিতাৰ নাম: ৰঘুনাথ উপাধ্যায় ঘৰ নং : 200 বয়স : 29 লিঙ্গ : মহিলা	HXX1329663 ফটো উপলব্ধ	R 701 নাম : ৰেশা উপাধ্যায় পিতাৰ নাম: ৰঘুনাথ উপাধ্যায় ঘৰ নং : 200 বয়স : 29 লিঙ্গ : পুৰুষ	HXX1346774 ফটো উপলব্ধ	702 নাম : অংকুচ উপাধ্যায় পিতাৰ নাম: ৰঘুনাথ উপাধ্যায় ঘৰ নং : 200 বয়স : 27 লিঙ্গ : পুৰুষ	HXX1331073 ফটো উপলব্ধ
R 703 নাম : অংকোচ উপাধ্যায় পিতাৰ নাম: ৰঘুনাথ উপাধ্যায় ঘৰ নং : 200 বয়স : 27 লিঙ্গ : পুৰুষ	HXX1346840 ফটো উপলব্ধ	704 নাম : প্ৰেম বাহাদুৰ ছেত্ৰী পিতাৰ নাম: গংগা বাহাদুৰ ছেত্ৰী ঘৰ নং : 201 বয়স : 63 লিঙ্গ : পুৰুষ	PSO0115501 ফটো উপলব্ধ	705 নাম : দীপা ছেত্ৰী স্বামীৰ নাম: প্ৰেম বাহাদুৰ ছেত্ৰী ঘৰ নং : 201 বয়স : 53 লিঙ্গ : মহিলা	HXX8944227 ফটো উপলব্ধ
706 নাম : সুৰজ ছেত্ৰী পিতাৰ নাম: প্ৰেম বা. ছেত্ৰী ঘৰ নং : 201 বয়স : 40 লিঙ্গ : পুৰুষ	HXX8944238 ফটো উপলব্ধ	707 নাম : মিৰাজ ছেত্ৰী পিতাৰ নাম: প্ৰেম বাহাদুৰ ছেত্ৰী ঘৰ নং : 201 বয়স : 38 লিঙ্গ : পুৰুষ	PSO0099481 ফটো উপলব্ধ	708 নাম : ডম বাঃ ছেত্ৰী পিতাৰ নাম: প্ৰেম বাঃ ছেত্ৰী ঘৰ নং : 201 বয়স : 31 লিঙ্গ : পুৰুষ	HXX8945640 ফটো উপলব্ধ
709 নাম : তুলসীমায়া তামাং স্বামীৰ নাম: কামানসিং তামাং ঘৰ নং : 202 বয়স : 82 লিঙ্গ : মহিলা	HXX8944250 ফটো উপলব্ধ	710 নাম : দল বগা তামাং পিতাৰ নাম: কামান তামাং ঘৰ নং : 202 বয়স : 51 লিঙ্গ : পুৰুষ	HXX8944261 ফটো উপলব্ধ	711 নাম : কমলা তামাং স্বামীৰ নাম: দল বা. তামাং ঘৰ নং : 202 বয়স : 47 লিঙ্গ : মহিলা	HXX8944272 ফটো উপলব্ধ
712 নাম : শিব বগা তামাং পিতাৰ নাম: কামানসিং তামাং ঘৰ নং : 202 বয়স : 47 লিঙ্গ : পুৰুষ	HXX8944283 ফটো উপলব্ধ	713 নাম : হেম বা. তামাং পিতাৰ নাম: কামান তামাং ঘৰ নং : 202 বয়স : 46 লিঙ্গ : পুৰুষ	HXX8944307 ফটো উপলব্ধ	714 নাম : মীনাকুমাৰী তামাং স্বামীৰ নাম: শিব বগা তামাং ঘৰ নং : 202 বয়স : 44 লিঙ্গ : মহিলা	HXX8944294 ফটো উপলব্ধ
715 নাম : ডিমাকী তামাং পিতাৰ নাম: কামান তামাং ঘৰ নং : 202 বয়স : 42 লিঙ্গ : পুৰুষ	HXX8944318 ফটো উপলব্ধ	716 নাম : স্বপনী তামাং স্বামীৰ নাম: হেম বাহাদুৰ তামাং ঘৰ নং : 202 বয়স : 31 লিঙ্গ : মহিলা	HXX0149930 ফটো উপলব্ধ	717 নাম : মন বাঃ ছেত্ৰী পিতাৰ নাম: টেক বাঃ ছেত্ৰী ঘৰ নং : 203 বয়স : 66 লিঙ্গ : পুৰুষ	HXX8944330 ফটো উপলব্ধ
718 নাম : গীতা ছেত্ৰী স্বামীৰ নাম: ৰশ্মি বাঃ ছেত্ৰী ঘৰ নং : 203 বয়স : 59 লিঙ্গ : মহিলা	HXX8944363 ফটো উপলব্ধ	719 নাম : লীলাদেবী ছেত্ৰী স্বামীৰ নাম: ৰমন বাঃ ছেত্ৰী ঘৰ নং : 203 বয়স : 56 লিঙ্গ : মহিলা	HXX8944341 ফটো উপলব্ধ	720 নাম : শোভা ছেত্ৰী পিতাৰ নাম: টেক বাহাদুৰ ছেত্ৰী ঘৰ নং : 203 বয়স : 55 লিঙ্গ : মহিলা	HXX8944374 ফটো উপলব্ধ



721 নাম : সংগীতা ছেত্ৰী পিতাৰ নাম: টেক বাঃ ছেত্ৰী ঘৰ নং : ২০৩ বয়স : 47 লিঙ্গ : মহিলা	HXX8944385 ফটো উপলব্ধ	722 নাম : সঞ্জীৱ ছেত্ৰী পিতাৰ নাম: মন বাঃ ছেত্ৰী ঘৰ নং : ২০৩ বয়স : 33 লিঙ্গ : পুৰুষ	HXX8945582 ফটো উপলব্ধ	723 নাম : কমল ছেত্ৰী পিতাৰ নাম: মন বাহঃ ছেত্ৰী ঘৰ নং : ২০৩ বয়স : 28 লিঙ্গ : পুৰুষ	HXX0068817 ফটো উপলব্ধ
724 নাম : কিৰন চেত্ৰী পিতাৰ নাম: মন বাহাদুৰ চেত্ৰী ঘৰ নং : 203 বয়স : 28 লিঙ্গ : পুৰুষ	HXX0645077 ফটো উপলব্ধ	725 নাম : দিপালী চেত্ৰী পিতাৰ নাম: মন বাহাদুৰ চেত্ৰী ঘৰ নং : 203 বয়স : 25 লিঙ্গ : মহিলা	HXX0527077 ফটো উপলব্ধ	726 নাম : খেমৰাজ ছেত্ৰী পিতাৰ নাম: জুলিন্দ্র ছেত্ৰী ঘৰ নং : 203 বয়স : 21 লিঙ্গ : পুৰুষ	PSO0075895 ফটো উপলব্ধ
727 নাম : বিকি ছেত্ৰী পিতাৰ নাম: মন বাহাদুৰ ছেত্ৰী ঘৰ নং : 203 বয়স : 20 লিঙ্গ : পুৰুষ	PSO0076513 ফটো উপলব্ধ	728 নাম : পিংকি উপাধ্যায় পিতাৰ নাম: কেদাৰ উপাধ্যায় ঘৰ নং : 203ক বয়স : 25 লিঙ্গ : মহিলা	HXX0628610 ফটো উপলব্ধ	729 নাম : কেদাৰ উপাধ্যায় পিতাৰ নাম: কুলনন্দ উপাধ্যায় ঘৰ নং : ২০৩ক বয়স : 57 লিঙ্গ : পুৰুষ	HXX8944409 ফটো উপলব্ধ
730 নাম : সীতা উপাধ্যায় স্বামীৰ নাম: কেদাৰ উপাধ্যায় ঘৰ নং : ২০৩ক বয়স : 50 লিঙ্গ : মহিলা	HXX8944410 ফটো উপলব্ধ	# 731 নাম : পদ্ম প্ৰসাদ উপাধ্যায় পিতাৰ নাম: কুলনন্দ উপাধ্যায় ঘৰ নং : ২০৩খ বয়স : 50 লিঙ্গ : পুৰুষ	HXX8944421 ফটো উপলব্ধ	# 732 নাম : কৃষ্ণা উপাধ্যায় স্বামীৰ নাম: পদ্ম প্ৰসাদ উপাধ্যায় ঘৰ নং : ২০৩খ বয়স : 40 লিঙ্গ : মহিলা	HXX8945617 ফটো উপলব্ধ
E 733 নাম : বমাদেবী শৰ্মা স্বামীৰ নাম: শ্ৰীনাৰয়ন শৰ্মা ঘৰ নং : ২০৪ বয়স : 94 লিঙ্গ : মহিলা	HXX8944432 ফটো উপলব্ধ	E 734 নাম : সুব্বা শাহ পিতাৰ নাম: কুমাৰ শাহ ঘৰ নং : ২০৫ বয়স : ৭৭ লিঙ্গ : পুৰুষ	HXX8944443 ফটো উপলব্ধ	735 নাম : সাৰদা দেবী স্বামীৰ নাম: সুব্বা প্ৰসাদ শাহ ঘৰ নং : ২০৫ বয়স : 75 লিঙ্গ : মহিলা	HXX8944454 ফটো উপলব্ধ
S 736 নাম : মহেন্দ্ৰ প্ৰসাদ সাহ পিতাৰ নাম: চুৰা প্ৰসাদ সাহ ঘৰ নং : ২০৫ বয়স : 52 লিঙ্গ : পুৰুষ	HXX8944465 ফটো উপলব্ধ	S 737 নাম : শীলা দেবী স্বামীৰ নাম: মহেন্দ্ৰ প্ৰসাদ সাহ ঘৰ নং : ২০৫ বয়স : 126 লিঙ্গ : মহিলা	HXX8944476 ফটো উপলব্ধ	738 নাম : বাৰ্জেন্দ্ৰ প্ৰসাদ সাহ পিতাৰ নাম: চুৰা প্ৰসাদ সাহ ঘৰ নং : ২০৫ বয়স : 43 লিঙ্গ : পুৰুষ	HXX8944487 ফটো উপলব্ধ
S 739 নাম : বচন্তী সাহ পিতাৰ নাম: চুৰা প্ৰসাদ সাহ ঘৰ নং : ২০৫ বয়স : 42 লিঙ্গ : মহিলা	HXX8944501 ফটো উপলব্ধ	740 নাম : দীপেন্দ্ৰ প্ৰসাদ শাহ পিতাৰ নাম: সুব্বা প্ৰসাদ শাহ ঘৰ নং : ২০৫ বয়স : 38 লিঙ্গ : পুৰুষ	HXX8944512 ফটো উপলব্ধ	741 নাম : ৰেনু দেবী স্বামীৰ নাম: বাৰ্জেন্দ্ৰ প্ৰসাদ শাহ ঘৰ নং : ২০৫ বয়স : 38 লিঙ্গ : মহিলা	HXX8944498 ফটো উপলব্ধ
S 742 নাম : অৰোষ প্ৰসাদ শাহ পিতাৰ নাম: মহেন্দ্ৰ প্ৰসাদ শাহ ঘৰ নং : 205 বয়স : 23 লিঙ্গ : পুৰুষ	HXX1193887 ফটো উপলব্ধ	743 নাম : প্ৰেম প্ৰসাদ সাহ পিতাৰ নাম: বাৰ্জেন্দ্ৰ প্ৰসাদ সাহ ঘৰ নং : 205 বয়স : 19 লিঙ্গ : পুৰুষ	PSO0117762 ফটো উপলব্ধ	744 নাম : শকুন্তলা শৰ্মা পিতাৰ নাম: কৃষ্ণলাল শৰ্মা ঘৰ নং : 205 ক বয়স : 49 লিঙ্গ : মহিলা	HXX8135317 ফটো উপলব্ধ
745 নাম : ৰঞ্জীতা চাহ স্বামীৰ নাম: দীপেন্দ্ৰ প্ৰসাদ চাহ ঘৰ নং : 205 ক বয়স : 35 লিঙ্গ : মহিলা	HXX0490227 ফটো উপলব্ধ	746 নাম : গংগাধৰ উপাধ্যায় পিতাৰ নাম: টিকোৰাম উপাধ্যায় ঘৰ নং : ২০৫ক বয়স : 52 লিঙ্গ : পুৰুষ	HXX8944545 ফটো উপলব্ধ	747 নাম : লাল বাঃ থাপা পিতাৰ নাম: চম্পা থাপা ঘৰ নং : ২০৬ বয়স : 82 লিঙ্গ : পুৰুষ	HXX8944603 ফটো উপলব্ধ
748 নাম : দেবৰাজ ছেত্ৰী পিতাৰ নাম: সন্ত বগা ছেত্ৰী ঘৰ নং : ২০৬ বয়স : 67 লিঙ্গ : পুৰুষ	HXX8944556 ফটো উপলব্ধ	E 749 নাম : চন্দ্ৰবৰ্জা ছেত্ৰী পিতাৰ নাম: হস্ত বা. ছেত্ৰী ঘৰ নং : ২০৬ বয়স : 60 লিঙ্গ : পুৰুষ	HXX8944614 ফটো উপলব্ধ	750 নাম : দময়ন্তী ছেত্ৰী স্বামীৰ নাম: দেবৰাজ ছেত্ৰী ঘৰ নং : ২০৬ বয়স : 57 লিঙ্গ : মহিলা	HXX8944567 ফটো উপলব্ধ



751 নাম : গায়ত্ৰী ছেত্ৰী স্বামীৰ নাম: চন্দ্ৰ বাহাদুৰ ছেত্ৰী ঘৰ নং : ২০৬ বয়স : 46 লিঙ্গ : মহিলা	HXX0260976 ফটো উপলব্ধ	S 752 নাম : সাবিত্ৰী ছেত্ৰী পিতাৰ নাম: দেবৰাজ ছেত্ৰী ঘৰ নং : ২০৬ বয়স : 43 লিঙ্গ : মহিলা	HXX8944578 ফটো উপলব্ধ	753 নাম : ৰাজ ছেত্ৰী পিতাৰ নাম: দেবৰাজ ছেত্ৰী ঘৰ নং : ২০৬ বয়স : 41 লিঙ্গ : পুৰুষ	HXX8944589 ফটো উপলব্ধ
754 নাম : ৰাজ কুমাৰ ছেত্ৰী পিতাৰ নাম: দেবৰাজ ছেত্ৰী ঘৰ নং : ২০৬ বয়স : 39 লিঙ্গ : পুৰুষ	HXX8944590 ফটো উপলব্ধ	755 নাম : পিংকি বিষ্ণু স্বামীৰ নাম: ৰাজ কুমাৰ ছেত্ৰী ঘৰ নং : 206 বয়স : 30 লিঙ্গ : মহিলা	HXX1571660 ফটো উপলব্ধ	756 নাম : কুন্তী প্ৰভা ছেত্ৰী স্বামীৰ নাম: গংগা বাহাদুৰ ছেত্ৰী ঘৰ নং : ২০৭ বয়স : 82 লিঙ্গ : মহিলা	HXX8944625 ফটো উপলব্ধ
# 757 নাম : ডম্বুৰ ছেত্ৰী পিতাৰ নাম: গঙ্গা বা. ছেত্ৰী ঘৰ নং : ২০৭ ক বয়স : 62 লিঙ্গ : পুৰুষ	HXX8944636 ফটো উপলব্ধ	E 758 নাম : শান্তনু ছেত্ৰী পিতাৰ নাম: গংগা বা. ছেত্ৰী ঘৰ নং : ২০৭ বয়স : 57 লিঙ্গ : পুৰুষ	HXX8944658 ফটো উপলব্ধ	759 নাম : দীপক ছেত্ৰী পিতাৰ নাম: গঙ্গা বাঃ ছেত্ৰী ঘৰ নং : ২০৭ বয়স : 54 লিঙ্গ : পুৰুষ	HXX8944669 ফটো উপলব্ধ
# 760 নাম : গিতাজ্জলী ছেত্ৰী স্বামীৰ নাম: ডম্বুৰ ছেত্ৰী ঘৰ নং : ২০৭ ক বয়স : 49 লিঙ্গ : মহিলা	HXX8944647 ফটো উপলব্ধ	761 নাম : বেণকা ছেত্ৰী স্বামীৰ নাম: দীপক ছেত্ৰী ঘৰ নং : ২০৭ বয়স : 49 লিঙ্গ : মহিলা	HXX8944670 ফটো উপলব্ধ	S 762 নাম : মায়া ছেত্ৰী স্বামীৰ নাম: কিঞ্চন ছেত্ৰী ঘৰ নং : ২০৭ বয়স : 31 লিঙ্গ : মহিলা	HXX0261156 ফটো উপলব্ধ
# 763 নাম : অনীতা ছেত্ৰী পিতাৰ নাম: ডায়াৰু ছেত্ৰী ঘৰ নং : ২০৭ ক বয়স : 22 লিঙ্গ : মহিলা	HXX1711530 ফটো উপলব্ধ	764 নাম : দেৱাশ ছেত্ৰী পিতাৰ নাম: দীপক ছেত্ৰী ঘৰ নং : 207 বয়স : 20 লিঙ্গ : পুৰুষ	PSO0075887 ফটো উপলব্ধ	765 নাম : আকাশ ছেত্ৰী পিতাৰ নাম: ডম্বুৰ ছেত্ৰী ঘৰ নং : ২০৭ ক বয়স : 25 লিঙ্গ : পুৰুষ	HXX0573279 ফটো উপলব্ধ
# 766 নাম : অনপ ছেত্ৰী পিতাৰ নাম: টেক বাহাদুৰ ছেত্ৰী ঘৰ নং : ২০৭ খ বয়স : 21 লিঙ্গ : পুৰুষ	PSO0075911 ফটো উপলব্ধ	# 767 নাম : শঙ্কৰগা ছেত্ৰী পিতাৰ নাম: পহল মান ছেত্ৰী ঘৰ নং : ২০৭ গ বয়স : 75 লিঙ্গ : পুৰুষ	HXX8944692 ফটো উপলব্ধ	E 768 নাম : বিষ্ণুমায়া ছেত্ৰী স্বামীৰ নাম: মেহেৰমান ছেত্ৰী ঘৰ নং : ২০৭ ক বয়স : 67 লিঙ্গ : মহিলা	HXX8944716 ফটো উপলব্ধ
# 769 নাম : লক্ষ্মী দেবী স্বামীৰ নাম: শংখ বাহাদুৰ ছেত্ৰী ঘৰ নং : ২০৭ গ বয়স : 63 লিঙ্গ : মহিলা	HXX8944705 ফটো উপলব্ধ	# 770 নাম : টেক ব্ৰজ ছেত্ৰী পিতাৰ নাম: মেহেৰমান ছেত্ৰী ঘৰ নং : ২০৭ খ বয়স : 54 লিঙ্গ : পুৰুষ	HXX8944727 ফটো উপলব্ধ	# 771 নাম : দুৰ্গা দেবী ছেত্ৰী স্বামীৰ নাম: টেক বা. ছেত্ৰী ঘৰ নং : ২০৭ খ বয়স : 50 লিঙ্গ : মহিলা	HXX8944738 ফটো উপলব্ধ
# 772 নাম : বামকুমাৰ ছেত্ৰী পিতাৰ নাম: পুষ্প বা. ছেত্ৰী ঘৰ নং : ২০৮ খ বয়স : 63 লিঙ্গ : পুৰুষ	HXX8944750 ফটো উপলব্ধ	773 নাম : প্ৰহলাদ ছেত্ৰী পিতাৰ নাম: পুষ্প বাহাদুৰ ছেত্ৰী ঘৰ নং : ২০৮ বয়স : 57 লিঙ্গ : পুৰুষ	HXX8944772 ফটো উপলব্ধ	# 774 নাম : বালিকা ছেত্ৰী স্বামীৰ নাম: বাম কুমাৰ ছেত্ৰী ঘৰ নং : ২০৮ খ বয়স : 54 লিঙ্গ : মহিলা	HXX8944761 ফটো উপলব্ধ
# 775 নাম : হৰি ভক্ত ছেত্ৰী পিতাৰ নাম: পুষ্প বাহাদুৰ ছেত্ৰী ঘৰ নং : ২০৮ ক বয়স : 54 লিঙ্গ : পুৰুষ	HXX8944807 ফটো উপলব্ধ	776 নাম : খীনা ছেত্ৰী স্বামীৰ নাম: প্ৰহ্লাদ ছেত্ৰী ঘৰ নং : ২০৮ বয়স : 52 লিঙ্গ : মহিলা	HXX8944783 ফটো উপলব্ধ	S 777 নাম : সোমী ছেত্ৰী পিতাৰ নাম: পুষ্প বা ছেত্ৰী ঘৰ নং : ২০৮ বয়স : 48 লিঙ্গ : মহিলা	HXX8944818 ফটো উপলব্ধ
778 নাম : গোবিন্দ ছেত্ৰী পিতাৰ নাম: পুষ্প বা. ছেত্ৰী ঘৰ নং : ২০৮ বয়স : 47 লিঙ্গ : পুৰুষ	HXX8944794 ফটো উপলব্ধ	# 779 নাম : সীতা ছেত্ৰী স্বামীৰ নাম: হৰি ভক্ত ছেত্ৰী ঘৰ নং : ২০৮ ক বয়স : 36 লিঙ্গ : মহিলা	HXX0150805 ফটো উপলব্ধ	# 780 নাম : উত্তম ছেত্ৰী পিতাৰ নাম: বাম কুমাৰ ছেত্ৰী ঘৰ নং : ২০৮ খ বয়স : 32 লিঙ্গ : পুৰুষ	HXX8945811 ফটো উপলব্ধ



# 781 নাম : অম্বিকা ছেত্ৰী স্বামীৰ নাম: বিকাশ দাহাল ঘৰ নং : ২০৮ খ বয়স : 29 লিঙ্গ : মহিলা	HXX0261495 ফটো উপলব্ধ	# 782 নাম : এমৰাজ ছেত্ৰী পিতাৰ নাম: বাকুমাৰ ছেত্ৰী ঘৰ নং : ২০৮ খ বয়স : 28 লিঙ্গ : পুৰুষ	HXX0261529 ফটো উপলব্ধ	S2 783 নাম : সুমিত্ৰা ছেত্ৰী পিতাৰ নাম: প্ৰহলাদ ছেত্ৰী ঘৰ নং : ২০৮ বয়স : 26 লিঙ্গ : মহিলা	HXX0477737 ফটো উপলব্ধ
784 নাম : হেমা ছেত্ৰী স্বামীৰ নাম: উত্তম ছেত্ৰী ঘৰ নং : ২০৮ বয়স : 26 লিঙ্গ : মহিলা	PSO0014340 ফটো উপলব্ধ	785 নাম : ববীন ছেত্ৰী পিতাৰ নাম: প্ৰহলাদ ছেত্ৰী ঘৰ নং : ২০৮ বয়স : 25 লিঙ্গ : পুৰুষ	HXX0475517 ফটো উপলব্ধ	786 নাম : কবিতা ছেত্ৰী পিতাৰ নাম: প্ৰহলাদ ছেত্ৰী ঘৰ নং : 208 বয়স : 23 লিঙ্গ : মহিলা	HXX1583343 ফটো উপলব্ধ
# 787 নাম : দিপেন ছেত্ৰী পিতাৰ নাম: ভক্ত বাহাদুৰ ছেত্ৰী ঘৰ নং : ২০৮ বয়স : 23 লিঙ্গ : পুৰুষ	HXX1648898 ফটো উপলব্ধ	# 788 নাম : উস্বীতা ছেত্ৰী পিতাৰ নাম: ভক্ত বাহাদুৰ ছেত্ৰী ঘৰ নং : ২০৮ বয়স : 22 লিঙ্গ : মহিলা	HXX1648468 ফটো উপলব্ধ	E 789 নাম : লক্ষীমায়া ছেত্ৰী স্বামীৰ নাম: চন্দ্ৰ বাঃ ছেত্ৰী ঘৰ নং : ২০৮ বয়স : ৩২ লিঙ্গ : মহিলা	HXX8944841 ফটো উপলব্ধ
790 নাম : ললিত ছেত্ৰী পিতাৰ নাম: কুল বগ ছেত্ৰী ঘৰ নং : ২০৯ বয়স : 67 লিঙ্গ : পুৰুষ	HXX8944829 ফটো উপলব্ধ	791 নাম : গীতা ছেত্ৰী স্বামীৰ নাম: ললিত ছেত্ৰী ঘৰ নং : ২০৯ বয়স : 57 লিঙ্গ : মহিলা	HXX8944830 ফটো উপলব্ধ	792 নাম : নীতীশ ছেত্ৰী পিতাৰ নাম: ললিত ছেত্ৰী ঘৰ নং : ২০৯ বয়স : 32 লিঙ্গ : পুৰুষ	HXX8945548 ফটো উপলব্ধ
793 নাম : বৃহিণি ছেত্ৰী স্বামীৰ নাম: নীতীশ ছেত্ৰী ঘৰ নং : 209 বয়স : 31 লিঙ্গ : মহিলা	HXX1715069 ফটো উপলব্ধ	794 নাম : নমিতা প্ৰধান ছেত্ৰী স্বামীৰ নাম: নিৰ্মল ছেত্ৰী ঘৰ নং : 209 বয়স : 31 লিঙ্গ : মহিলা	PSO0075903 ফটো উপলব্ধ	795 নাম : নিৰ্মল ছেত্ৰী পিতাৰ নাম: ললিত ছেত্ৰী ঘৰ নং : ২০৯ বয়স : 30 লিঙ্গ : পুৰুষ	HXX8945560 ফটো উপলব্ধ
S 796 নাম : নিকীতা ছেত্ৰী পিতাৰ নাম: ললিত ছেত্ৰী ঘৰ নং : ২০৯ বয়স : 27 লিঙ্গ : মহিলা	HXX0070516 ফটো উপলব্ধ	797 নাম : সীমা ছেত্ৰী স্বামীৰ নাম: ভবানী ছেত্ৰী ঘৰ নং : ২১০ বয়স : 68 লিঙ্গ : মহিলা	HXX8944852 ফটো উপলব্ধ	798 নাম : হেম চন্দ্ৰ ছেত্ৰী পিতাৰ নাম: ভবানী ছেত্ৰী ঘৰ নং : ২১০ বয়স : 49 লিঙ্গ : পুৰুষ	HXX8944863 ফটো উপলব্ধ
799 নাম : খেমনাথ ছেত্ৰী পিতাৰ নাম: ভবানী শংকৰ ছেত্ৰী ঘৰ নং : 210 বয়স : 48 লিঙ্গ : পুৰুষ	HXX0420919 ফটো উপলব্ধ	800 নাম : বিতা ছেত্ৰী স্বামীৰ নাম: খেমনাথ ছেত্ৰী ঘৰ নং : 210 বয়স : 45 লিঙ্গ : মহিলা	HXX0420984 ফটো উপলব্ধ	801 নাম : মেঘনা দেৱী পিতাৰ নাম: হেমচন্দ্ৰ ছেত্ৰী ঘৰ নং : 210 বয়স : 21 লিঙ্গ : মহিলা	HXX1858265 ফটো উপলব্ধ
802 নাম : স্বপ্না ছেত্ৰী পিতাৰ নাম: হেম চন্দ্ৰ ছেত্ৰী ঘৰ নং : 210 বয়স : 20 লিঙ্গ : মহিলা	PSO0076547 ফটো উপলব্ধ	803 নাম : এক বা. ছেত্ৰী পিতাৰ নাম: নৰ বা. ছেত্ৰী ঘৰ নং : ২১০ক বয়স : 51 লিঙ্গ : পুৰুষ	HXX8944874 ফটো উপলব্ধ	804 নাম : দেবী মায়া ছেত্ৰী স্বামীৰ নাম: এক বা. ছেত্ৰী ঘৰ নং : ২১০ক বয়স : 47 লিঙ্গ : মহিলা	HXX8944885 ফটো উপলব্ধ
805 নাম : টঙ্ক বাহাদুৰ ছেত্ৰী পিতাৰ নাম: একবাহাদুৰ ছেত্ৰী ঘৰ নং : ২১০ক বয়স : 31 লিঙ্গ : পুৰুষ	HXX8945106 ফটো উপলব্ধ	806 নাম : শ্যাম ছেত্ৰী পিতাৰ নাম: নাৰায়ণ ছেত্ৰী ঘৰ নং : ২১১ বয়স : 47 লিঙ্গ : পুৰুষ	HXX0072678 ফটো উপলব্ধ	807 নাম : গমা ছেত্ৰী স্বামীৰ নাম: শ্যাম ছেত্ৰী ঘৰ নং : 211 বয়স : 46 লিঙ্গ : মহিলা	HXX0629345 ফটো উপলব্ধ
808 নাম : মোহন ছেত্ৰী পিতাৰ নাম: নাৰায়ণ ছেত্ৰী ঘৰ নং : ২১১ বয়স : 45 লিঙ্গ : পুৰুষ	HXX0072686 ফটো উপলব্ধ	809 নাম : পূৰ্ণিমা ছেত্ৰী স্বামীৰ নাম: মোহন ছেত্ৰী ঘৰ নং : ২১১ বয়স : 34 লিঙ্গ : মহিলা	HXX0373316 ফটো উপলব্ধ	810 নাম : সাগৰ ছেত্ৰী পিতাৰ নাম: শ্যাম ছেত্ৰী ঘৰ নং : ২১১ বয়স : 26 লিঙ্গ : পুৰুষ	HXX0252841 ফটো উপলব্ধ



811 নাম : শেখৰ ছেত্ৰী পিতাৰ নাম : শ্যাম ছেত্ৰী ঘৰ নং : 211 বয়স : 24 লিঙ্গ : পুৰুষ	HXX1858299 ফটো উপলব্ধ	# 812 নাম : সুস্মীতা ছেত্ৰী পিতাৰ নাম : প্ৰকাশ ছেত্ৰী ঘৰ নং : 116 বয়স : 26 লিঙ্গ : মহিলা	HXX1858281 ফটো উপলব্ধ	813 নাম : অমৃত কুমাৰ শাহ পিতাৰ নাম : নিমল শাহ ঘৰ নং : 231 বয়স : 24 লিঙ্গ : পুৰুষ	HXX1253095 ফটো উপলব্ধ
# 814 নাম : ৰাতুল কলিতা পিতাৰ নাম : বিজয় কলিতা ঘৰ নং : 205 বয়স : 35 লিঙ্গ : পুৰুষ	HXX8944909 ফটো উপলব্ধ	S 815 নাম : মন্দিৰা ছেত্ৰী পিতাৰ নাম : এক বাহাদুৰ ছেত্ৰী ঘৰ নং : 250 বয়স : 31 লিঙ্গ : মহিলা	HXX0275248 ফটো উপলব্ধ	# 816 নাম : অশোক চেত্ৰী পিতাৰ নাম : এক বাহাদুৰ চেত্ৰী ঘৰ নং : 220 বয়স : 27 লিঙ্গ : পুৰুষ	HXX0275347 ফটো উপলব্ধ
817 নাম : কমোলা চেত্ৰী পিতাৰ নাম : জ্ঞান বাহাদুৰ চেত্ৰী ঘৰ নং : 250 বয়স : 23 লিঙ্গ : মহিলা	CCY1374933 ফটো উপলব্ধ	R 818 নাম : অৰুণা কুমাৰী স্বামীৰ নাম : মণিচ্ছ কুমাৰ সিং ঘৰ নং : 267 বয়স : 42 লিঙ্গ : মহিলা	HXX0479295 ফটো উপলব্ধ	819 নাম : ৰোনক শাহ পিতাৰ নাম : সুবাস শাহ ঘৰ নং : 269 সেখোতা ঘাট বয়স : 25 লিঙ্গ : পুৰুষ	HXX0630277 ফটো উপলব্ধ
820 নাম : কবিতা কুমাৰী পিতাৰ নাম : যোগেন্দ্ৰ প্ৰসাদ ঘৰ নং : 290 বয়স : 28 লিঙ্গ : মহিলা	HXX0572966 ফটো উপলব্ধ	821 নাম : দিষ্কা কুমাৰী পিতাৰ নাম : যোগেন্দ্ৰ প্ৰসাদ ঘৰ নং : 290 বয়স : 27 লিঙ্গ : মহিলা	HXX0572925 ফটো উপলব্ধ	822 নাম : ৰাধিকা ঘাতৰাৰ স্বামীৰ নাম : সুকৰাম ঘাতৰাৰ ঘৰ নং : 271 বয়স : 45 লিঙ্গ : মহিলা	HXX0630293 ফটো উপলব্ধ
S 823 নাম : পংকজ মল্লাহ পিতাৰ নাম : অশোক মল্লাহ ঘৰ নং : 373 বয়স : 23 লিঙ্গ : পুৰুষ	HXX1869130 ফটো উপলব্ধ	# 824 নাম : পৰ্বীনিতা বৰঠাকুৰ শৰ্মা স্বামীৰ নাম : নিলোৎপল শৰ্মা ঘৰ নং : 155 বয়স : 34 লিঙ্গ : মহিলা	PSO0054361 ফটো উপলব্ধ		



#	825	HXX1862945
নাম :	মাৰ্জিনা তুফী কুজুৰ	ফটো উপলব্ধ
স্বামীৰ নাম :	ব্ৰহ্মচিঙা কুজুৰ	
ঘৰ নং :	১৮৩ ক	
বয়স :	30 লিঙ্গ : মহিলা	

S	826	HXX1866193
নাম :	পৰন কুমাৰ মহেশ্বৰী	ফটো উপলব্ধ
পিতাৰ নাম :	বৈসালি মহেশ্বৰী	
ঘৰ নং :	112	
বয়স :	50 লিঙ্গ : পুৰুষ	



827	1	PSO0139659	ফটো উপলব্ধ	S 828	2	HXX8842282	ফটো উপলব্ধ	829	1	HXX1851930	ফটো উপলব্ধ
নাম : পূজা গুপ্তা স্বামীৰ নাম: বিজেন্দ্ৰ স্বাহ ঘৰ নং : 261 বয়স : 33 লিঙ্গ : মহিলা				নাম : সঞ্জয় মুড়া পিতাৰ নাম: চিলিবু মুড়া ঘৰ নং : 42 বয়স : 38 লিঙ্গ : পুৰুষ				নাম : উজ্জলা বিশ্বাস পিতাৰ নাম: অমৰ বিশ্বাস ঘৰ নং : 195 বয়স : 22 লিঙ্গ : মহিলা			
830	1	HXX0275248	ফটো উপলব্ধ	831	1	HXX0252940	ফটো উপলব্ধ	832	1	JMV0458133	ফটো উপলব্ধ
নাম : মন্দিৰা ছেত্ৰী পিতাৰ নাম: এক বাহাদুৰ ছেত্ৰী ঘৰ নং : 210 ক বয়স : 29 লিঙ্গ : মহিলা				নাম : মিন্টু বিশ্বাস পিতাৰ নাম: অমৰ বিশ্বাস ঘৰ নং : 195 বয়স : 27 লিঙ্গ : পুৰুষ				নাম : বুপালী ধন পিতাৰ নাম: অভি ধন ঘৰ নং : 195 বয়স : 24 লিঙ্গ : মহিলা			
833	1	HXX8944998	ফটো উপলব্ধ	834	1	HXX0417741	ফটো উপলব্ধ	835	1	HXX8936296	ফটো উপলব্ধ
নাম : নাৰায়ণ বিশ্বাস পিতাৰ নাম: প্ৰহ্লাদ বিশ্বাস ঘৰ নং : 100 খ বয়স : 30 লিঙ্গ : পুৰুষ				নাম : বত্ৰা বিশ্বাস স্বামীৰ নাম: নাৰায়ণ বিশ্বাস ঘৰ নং : 100 খ বয়স : 30 লিঙ্গ : মহিলা				নাম : অমৰ বিশ্বাস পিতাৰ নাম: প্ৰহ্লাদ বিশ্বাস ঘৰ নং : 195 বয়স : 53 লিঙ্গ : পুৰুষ			
836	1	HXX8434933	ফটো উপলব্ধ	837	1	HXX8945275	ফটো উপলব্ধ	838	1	HXX1819245	ফটো উপলব্ধ
নাম : মিঞা দাস পিতাৰ নাম: বিনিত কুমাৰ দাস ঘৰ নং : 100 বয়স : 33 লিঙ্গ : পুৰুষ				নাম : বেন বাল স্বামীৰ নাম: অমৰ বিশ্বাস ঘৰ নং : 195 বয়স : 48 লিঙ্গ : মহিলা				নাম : ৰাজন শাহ মাতৃৰ নাম: দীপা শাহ ঘৰ নং : 195 বয়স : 30 লিঙ্গ : পুৰুষ			
#1 839	1	HXX9137591	ফটো উপলব্ধ	840	1	DDB0309096	ফটো উপলব্ধ	841	1	HXX0004756	ফটো উপলব্ধ
নাম : দীপা দেবী স্বামীৰ নাম: অক্ষয় শাহ ঘৰ নং : 259 বয়স : 57 লিঙ্গ : মহিলা				নাম : জ্যোতি মাহাত পিতাৰ নাম: চিউধাম মাহাত ঘৰ নং : 88 ক বয়স : 27 লিঙ্গ : মহিলা				নাম : চুমা ৰাণী পিতাৰ নাম: সুভাষকুমাৰ দে ঘৰ নং : 80 বয়স : 40 লিঙ্গ : মহিলা			
842	1	HXX1329379	ফটো উপলব্ধ	843	1	HXX8839029	ফটো উপলব্ধ	844	1	HXX8839018	ফটো উপলব্ধ
নাম : উমীলা দেবী স্বামীৰ নাম: বিজয় মালাহ ঘৰ নং : 101 ক বয়স : 43 লিঙ্গ : মহিলা				নাম : হাচিনা বেগম স্বামীৰ নাম: আলাউদ্দিন আনচাৰী ঘৰ নং : 189 ক বয়স : 60 লিঙ্গ : মহিলা				নাম : আলাউদ্দিন আনচাৰী পিতাৰ নাম: আমিৰ ঘৰ নং : 189 ক বয়স : 64 লিঙ্গ : পুৰুষ			
845	1	CZH1733273	ফটো উপলব্ধ	846	1	HXX0619684	ফটো উপলব্ধ	847	1	HXX0028548	ফটো উপলব্ধ
নাম : চাজিয়া খাতুন পিতাৰ নাম: মঃ আলমগীৰ ঘৰ নং : 189 ক বয়স : 30 লিঙ্গ : মহিলা				নাম : শ্যাম বাহাদুৰ পিতাৰ নাম: দিলীপ ছেত্ৰী ঘৰ নং : 198 ক বয়স : 26 লিঙ্গ : পুৰুষ				নাম : দিলীপ ছেত্ৰী পিতাৰ নাম: বল বাহঃ ছেত্ৰী ঘৰ নং : 198 ক বয়স : 48 লিঙ্গ : পুৰুষ			
848	1	HXX0228916	ফটো উপলব্ধ	849	1	HXX0608679	ফটো উপলব্ধ	850	1	HXX1253590	ফটো উপলব্ধ
নাম : চিলা ছেত্ৰী স্বামীৰ নাম: দিলীপ ছেত্ৰী ঘৰ নং : 198 ক বয়স : 42 লিঙ্গ : মহিলা				নাম : অঞ্জনি কুমাৰী পিতাৰ নাম: মদন চৌধুৰী ঘৰ নং : 152 বয়স : 34 লিঙ্গ : মহিলা				নাম : ছীমা চাহানি স্বামীৰ নাম: সুৰজ চাহানি ঘৰ নং : 82 বয়স : 29 লিঙ্গ : মহিলা			
851	1	HXX0340786	ফটো উপলব্ধ	852	1	HXX8839030	ফটো উপলব্ধ	853	1	PSO0196022	ফটো উপলব্ধ
নাম : আক্ৰাম আনচাৰী পিতাৰ নাম: আলাউদ্দিন আনচাৰী ঘৰ নং : 189 ক বয়স : 26 লিঙ্গ : পুৰুষ				নাম : আসলাম আনচাৰী পিতাৰ নাম: আলাউদ্দিন আনচাৰী ঘৰ নং : 189 ক বয়স : 40 লিঙ্গ : পুৰুষ				নাম : সাহিল জয়চোৱাল পিতাৰ নাম: ৰাজু জয়চোৱাল ঘৰ নং : 102 বয়স : 19 লিঙ্গ : পুৰুষ			
854	1	PSO0196048	ফটো উপলব্ধ	855	1	PSO0196055	ফটো উপলব্ধ	856	1	PSO0197244	ফটো উপলব্ধ
নাম : ধনঞ্জয় প্ৰসাদ মাল্লাহ পিতাৰ নাম: স্বৰ্গীয় বিজয় প্ৰসাদ মাল্লাহ ঘৰ নং : 188 বয়স : 23 লিঙ্গ : পুৰুষ				নাম : ৰাজ জয়চোৱাল পিতাৰ নাম: ৰাজু জয়চোৱাল ঘৰ নং : 102 বয়স : 21 লিঙ্গ : পুৰুষ				নাম : কবিতা কুমাৰী ৰজক স্বামীৰ নাম: অভিনাশ ৰজক ঘৰ নং : 128 বয়স : 28 লিঙ্গ : মহিলা			



857	1	PSO0197251	ফটো উপলব্ধ	নাম : প্ৰিয়ংকা কুমাৰী স্বামীৰ নাম: বিবেক সাহানী ঘৰ নং : ৯০ বয়স : 25 লিঙ্গ : মহিলা	858	1	PSO0197269	ফটো উপলব্ধ	নাম : ৰাজদীপ বুঢ়াগোঁহাই পিতাৰ নাম: হেমন্ত বুঢ়াগোঁহাই ঘৰ নং : ১৭০ বয়স : 20 লিঙ্গ : পুৰুষ	859	1	PSO0197277	ফটো উপলব্ধ	নাম : হাবিল টিগা মাতৃৰ নাম: চাফিৰা টিগা ঘৰ নং : ১৮৪ বয়স : 26 লিঙ্গ : পুৰুষ
860	1	PSO0197319	ফটো উপলব্ধ	নাম : আশ্ৰিতা টিগা স্বামীৰ নাম: আদাম টিগা ঘৰ নং : ১৮৪ বয়স : 30 লিঙ্গ : মহিলা	861	1	PSO0197467	ফটো উপলব্ধ	নাম : বিকাশ কাশ্যপ পিতাৰ নাম: নুহ কাশ্যপ ঘৰ নং : ১৮৭ বয়স : 19 লিঙ্গ : পুৰুষ	862	1	PSO0197525	ফটো উপলব্ধ	নাম : অজয় মহতো পিতাৰ নাম: ললন মহতো ঘৰ নং : ৮৯ বয়স : 21 লিঙ্গ : পুৰুষ
863	1	PSO0197533	ফটো উপলব্ধ	নাম : চুনালী কাশ্যপ পিতাৰ নাম: কোৰনাল কাশ্যপ ঘৰ নং : ১৮৯ বয়স : 26 লিঙ্গ : মহিলা	864	1	PSO0197541	ফটো উপলব্ধ	নাম : অম্বিকা ছেত্ৰী স্বামীৰ নাম: কিৰন ছেত্ৰী ঘৰ নং : ২০৩ বয়স : 20 লিঙ্গ : মহিলা	865	1	PSO0197558	ফটো উপলব্ধ	নাম : ডুলি কাশ্যপ পিতাৰ নাম: আশীষ কাশ্যপ ঘৰ নং : ১৮৬ ক বয়স : 19 লিঙ্গ : মহিলা
866	1	PSO0197566	ফটো উপলব্ধ	নাম : পুনম উপাধ্যায় পিতাৰ নাম: ৰুদ্ৰ উপাধ্যায় ঘৰ নং : ১৯৩ বয়স : 19 লিঙ্গ : মহিলা	867	1	PSO0197897	ফটো উপলব্ধ	নাম : নুহ কাশ্যপ মাতৃৰ নাম: আশ্ৰিতা কাশ্যপ ঘৰ নং : ১৮৭ বয়স : 37 লিঙ্গ : পুৰুষ	868	1	PSO0197905	ফটো উপলব্ধ	নাম : দিলীপ মহতো পিতাৰ নাম: টুনী মহতো ঘৰ নং : ৮৮ ক বয়স : 28 লিঙ্গ : পুৰুষ
869	1	PSO0197913	ফটো উপলব্ধ	নাম : জুন কাশ্যপ পিতাৰ নাম: কোৰনাল কাশ্যপ ঘৰ নং : ১৮৯ বয়স : 28 লিঙ্গ : পুৰুষ	870	1	PSO0197947	ফটো উপলব্ধ	নাম : ৰবিনা কাশ্যপ স্বামীৰ নাম: এংথনী কাশ্যপ ঘৰ নং : ১৮৬ বয়স : 30 লিঙ্গ : মহিলা	871	1	PSO0198010	ফটো উপলব্ধ	নাম : কাজল দেবী স্বামীৰ নাম: বিজয় মহতো ঘৰ নং : ৮৯ বয়স : 20 লিঙ্গ : মহিলা
872	1	PSO0198507	ফটো উপলব্ধ	নাম : মোনিকা মাল্লাহ পিতাৰ নাম: স্বৰ্গীয় বিজয় মাল্লাহ ঘৰ নং : ১০১ ক বয়স : 19 লিঙ্গ : মহিলা	873	1	PSO0198523	ফটো উপলব্ধ	নাম : বিনোদ মহতো পিতাৰ নাম: ললন মহতো ঘৰ নং : ৮৯ বয়স : 18 লিঙ্গ : পুৰুষ	874	1	PSO0198630	ফটো উপলব্ধ	নাম : প্ৰেম সাহ পিতাৰ নাম: ধ্ৰুপ সাহ ঘৰ নং : ১০৭ বয়স : 22 লিঙ্গ : পুৰুষ
875	1	PSO0198697	ফটো উপলব্ধ	নাম : কস্তূৰী সাহ পিতাৰ নাম: ধ্ৰুপ সাহ ঘৰ নং : ১০৭ বয়স : 18 লিঙ্গ : মহিলা	876	1	PSO0199125	ফটো উপলব্ধ	নাম : প্ৰনৱ কুমাৰ পাণ্ডে পিতাৰ নাম: দিলীপ কুমাৰ পাণ্ডে ঘৰ নং : ১১৩ বয়স : 24 লিঙ্গ : পুৰুষ	877	1	PSO0199174	ফটো উপলব্ধ	নাম : মালা গোৱালা মাতৃৰ নাম: সাবিত্ৰী গোৱালা ঘৰ নং : ১৩৩ বয়স : 18 লিঙ্গ : মহিলা
878	1	PSO0199182	ফটো উপলব্ধ	নাম : ৰোহিত গোৱালা মাতৃৰ নাম: লক্ষী গোৱালা ঘৰ নং : ১৩৩ ক বয়স : 20 লিঙ্গ : পুৰুষ	879	1	PSO0199752	ফটো উপলব্ধ	নাম : খুশ্ব সাহ পিতাৰ নাম: ধ্ৰুপ সাহ ঘৰ নং : ১০৭ বয়স : 18 লিঙ্গ : মহিলা	880	1	PSO0199802	ফটো উপলব্ধ	নাম : তুষাৰ বিশ্বাস পিতাৰ নাম: বুপচৰণ বিশ্বাস ঘৰ নং : ১৮২ বয়স : 20 লিঙ্গ : মহিলা
881	1	PSO0200949	ফটো উপলব্ধ	নাম : ৰিচা নিৰোলা পিতাৰ নাম: অমৰ নাথ নিৰোলা ঘৰ নং : ১০০ বয়স : 19 লিঙ্গ : মহিলা	882	1	PSO0201004	ফটো উপলব্ধ	নাম : সুমিত সোনোৱাল পিতাৰ নাম: প্ৰাঞ্জল সোনোৱাল ঘৰ নং : ১২০ খ বয়স : 20 লিঙ্গ : পুৰুষ	883	1	PSO0201020	ফটো উপলব্ধ	নাম : মনীষ শৰ্মা পিতাৰ নাম: গৌতম শৰ্মা ঘৰ নং : ১৯৩ খ বয়স : 18 লিঙ্গ : পুৰুষ
884	1	PSO0201046	ফটো উপলব্ধ	নাম : সীমা চৌধুৰী পিতাৰ নাম: স্বৰ্গীয় ৰামদেউ চৌধুৰী ঘৰ নং : ১৪৩ বয়স : 26 লিঙ্গ : মহিলা	885	1	PSO0201061	ফটো উপলব্ধ	নাম : টিংকু সোনোৱাল পিতাৰ নাম: বিমল সোনোৱাল ঘৰ নং : ১৯৬ বয়স : 21 লিঙ্গ : পুৰুষ	886	1	PSO0201087	ফটো উপলব্ধ	নাম : দিবস নিৰোলা পিতাৰ নাম: সন্তোষ নিৰোলা ঘৰ নং : ১০০ বয়স : 19 লিঙ্গ : পুৰুষ



887	1	PSO0201103	ফটো উপলব্ধ	নাম : দিপক গোৱালা পিতাৰ নাম: নাৰায়ন গোৱালা ঘৰ নং : ১৩৩ ক বয়স : 20 লিঙ্গ : পুৰুষ	888	1	PSO0201152	ফটো উপলব্ধ	নাম : সাৰদা কুমাৰী ঠাকুৰ পিতাৰ নাম: ভোলা ঠাকুৰ ঘৰ নং : ১৪১ বয়স : 18 লিঙ্গ : মহিলা	889	1	PSO0201194	ফটো উপলব্ধ	নাম : প্ৰতিস্মিতা উপাধ্যায় পিতাৰ নাম: তুলসী উপাধ্যায় ঘৰ নং : ১৮৮ বয়স : 18 লিঙ্গ : মহিলা
890	1	PSO0202259	ফটো উপলব্ধ	নাম : অমিত সাহ পিতাৰ নাম: সন্তোষ সাহ ঘৰ নং : ৮০ বয়স : 21 লিঙ্গ : পুৰুষ	891	1	PSO0202267	ফটো উপলব্ধ	নাম : অনিল সাহ মাতৃৰ নাম: প্ৰতিমা সাহ ঘৰ নং : ৮০ বয়স : 20 লিঙ্গ : পুৰুষ	892	1	PSO0203018	ফটো উপলব্ধ	নাম : ৰিম্পী ধৰ পিতাৰ নাম: কানু ধৰ ঘৰ নং : ১৯৭ ক বয়স : 18 লিঙ্গ : মহিলা
893	1	PSO0203315	ফটো উপলব্ধ	নাম : দ্ৰুপন দাস পিতাৰ নাম: মানিৰাম দাস ঘৰ নং : ১৬৮ বয়স : 19 লিঙ্গ : পুৰুষ	894	1	PSO0203448	ফটো উপলব্ধ	নাম : তৃষ্ণা সোনোৱাল পিতাৰ নাম: সন্তোষ সোনোৱাল ঘৰ নং : ১৯৮ বয়স : 26 লিঙ্গ : মহিলা	895	1	PSO0203463	ফটো উপলব্ধ	নাম : ৰাজ নন্দিনী সোনোৱাল পিতাৰ নাম: প্ৰবিন সোনোৱাল ঘৰ নং : ১৯৮ বয়স : 18 লিঙ্গ : মহিলা
896	1	PSO0203471	ফটো উপলব্ধ	নাম : আয়ুষ উপাধ্যায় মাতৃৰ নাম: দময়ন্তী উপাধ্যায় ঘৰ নং : 188 বয়স : 18 লিঙ্গ : পুৰুষ	897	1	PSO0203810	ফটো উপলব্ধ	নাম : সমন চৌধুৰী মাতৃৰ নাম: চন্দ্ৰিণী চৌধুৰী ঘৰ নং : ১৪৩ বয়স : 19 লিঙ্গ : মহিলা	898	1	PSO0203869	ফটো উপলব্ধ	নাম : লক্ষ্মী সাহ পিতাৰ নাম: গনপত সাহ ঘৰ নং : ১০৭ বয়স : 20 লিঙ্গ : মহিলা
R 899	1	PSO0203919	ফটো উপলব্ধ	নাম : খশব সাহ পিতাৰ নাম: ধৰ্মপ সাহ ঘৰ নং : 107 বয়স : 18 লিঙ্গ : মহিলা	900	1	PSO0203968	ফটো উপলব্ধ	নাম : সিদ্ধান্ত নিৰোলা মাতৃৰ নাম: বিন্দা নিৰোলা ঘৰ নং : ৯৮ বয়স : 18 লিঙ্গ : পুৰুষ	901	1	PSO0203984	ফটো উপলব্ধ	নাম : সৰস্বতী ছেত্ৰী স্বামীৰ নাম: শ্যাম বাহাদুৰ ছেত্ৰী ঘৰ নং : ১৯৮ ক বয়স : 18 লিঙ্গ : মহিলা
902	1	PSO0204008	ফটো উপলব্ধ	নাম : আদিত্য সাহ পিতাৰ নাম: ৰমেশ সাহ ঘৰ নং : ১০১ বয়স : 19 লিঙ্গ : পুৰুষ	903	1	PSO0204933	ফটো উপলব্ধ	নাম : মানব সোনোৱাল পিতাৰ নাম: নিমল সোনোৱাল ঘৰ নং : ১৯৬ বয়স : 18 লিঙ্গ : পুৰুষ	904	1	PSO0204966	ফটো উপলব্ধ	নাম : অমিত মহতো পিতাৰ নাম: বিদ্যা মহতো ঘৰ নং : ৮৭ বয়স : 20 লিঙ্গ : পুৰুষ
905	1	PSO0204990	ফটো উপলব্ধ	নাম : ৰিতু মহতো পিতাৰ নাম: বিদ্যা মহতো ঘৰ নং : ৮৭ বয়স : 24 লিঙ্গ : মহিলা	906	1	PSO0234781	ফটো উপলব্ধ	নাম : হেম কুমাৰ ছেত্ৰী পিতাৰ নাম: খেমনাথ ছেত্ৰী ঘৰ নং : ২১০ বয়স : 19 লিঙ্গ : পুৰুষ	907	1	PSO0234815	ফটো উপলব্ধ	নাম : পূজা মাল্লাহ পিতাৰ নাম: স্বৰ্গিয় বিজয় প্ৰসাদ মাল্লাহ ঘৰ নং : ১৪৪ বয়স : 21 লিঙ্গ : মহিলা
908	1	HXX1253517	ফটো উপলব্ধ	নাম : ৰাজ গিৰি পিতাৰ নাম: ভিমল গিৰি ঘৰ নং : ১৮৫ ক বয়স : 51 লিঙ্গ : পুৰুষ	909	1	CBD2506549	ফটো উপলব্ধ	নাম : অনিতা চৌধুৰী স্বামীৰ নাম: মনোজ চৌধুৰী ঘৰ নং : ১৫২ বয়স : 37 লিঙ্গ : মহিলা					



910	1	PSO0250027
নাম : অভিষেক ঠাকুৰ মাতৃৰ নাম: আৰতি দেবী ঠাকুৰ ঘৰ নং : ১৪১ বয়স : 18 লিঙ্গ : পুৰুষ		
ফটো উপলব্ধ		

911	1	PSO0249979
নাম : ভূমন দাস পিতাৰ নাম: অনিল দাস ঘৰ নং : ১৬৮ বয়স : 18 লিঙ্গ : পুৰুষ		
ফটো উপলব্ধ		

912	1	PSO0249698
নাম : সিমৰন মাল্লাহ পিতাৰ নাম: সুৰেন্দ্ৰ মাল্লাহ ঘৰ নং : ৮১ বয়স : 18 লিঙ্গ : মহিলা		
ফটো উপলব্ধ		

913	1	HXX0203216
নাম : বাহুল চেতিয়া পিতাৰ নাম: মমী দাস ঘৰ নং : ৯৬ বয়স : 29 লিঙ্গ : পুৰুষ		
ফটো উপলব্ধ		

914	1	HXX0559674
নাম : মমী দাস পিতাৰ নাম: দুৰলভ দাস ঘৰ নং : ৯৬ ক বয়স : 30 লিঙ্গ : মহিলা		
ফটো উপলব্ধ		

915	1	HXX8939126
নাম : সত্যা নাৰায়ণ শাহ পিতাৰ নাম: বঘুবীৰ শাহ ঘৰ নং : ৮০ বয়স : 72 লিঙ্গ : পুৰুষ		
ফটো উপলব্ধ		

ভোটাৰৰ সাৰাংশ

A) ভোটাৰৰ সংখ্যা

	তালিকাৰ প্ৰকাৰ	তালিকাৰ চিনাক্তকৰণ	ভোটাৰৰ সংখ্যা							
			পুৰুষ	মহিলা	৩য় লিঙ্গ	মুঠ				
I	মূল তালিকা	মূল তালিকা	বিশেষ সংশোধন, 2026 চনৰ পূৰ্বৰ 2025 চনৰ মূল তালিকাৰ লগত থকা সংযোজন সমূহ একত্ৰিতকৰন কৰা তালিকা।				408	418	0	826
II	যোগ তালিকা	পৰিপূৰক 1	বিশেষ সংক্ষিপ্ত সংশোধন, 2026				40	43	0	83
		পৰিপূৰক 2	অনবিচ্ছিন্ন সংশোধন 2026				4	2	0	6
			মুঠ				44	45	0	89
III	বিয়োজন তালিকা	পৰিপূৰক 1	বিশেষ সংক্ষিপ্ত সংশোধন, 2026				48	69	0	117
		পৰিপূৰক 2	অনবিচ্ছিন্ন সংশোধন 2026				1	4	0	5
			মুঠ				49	73	0	122
IV	লিংগ ক্ষেত্ৰত পৰিবৰ্তনৰ বাবে পাৰ্থক্য					0	0	0	0	
এই সংশোধনৰ পিছত ভোটাৰ তালিকাত ভোটাৰৰ মুঠ সংখ্যা (I+II-III+IV)						403	390	0	793	

B) শুধৰনীৰ সংখ্যা

তালিকাৰ প্ৰকাৰ	তালিকাৰ চিনাক্তকৰণ	শুধৰনীৰ সংখ্যা
পৰিপূৰক 1	বিশেষ সংক্ষিপ্ত সংশোধন, 2026	137
পৰিপূৰক 2	অনবিচ্ছিন্ন সংশোধন 2026	1
	মুঠ	138

নিৰ্বাচক পঞ্জীয়ন বিষয়াৰ স্বাক্ষৰ

E-মৃত, S-স্থানান্তৰিত/ বাসস্থান পৰিবৰ্তন, R-প্ৰতিলিপি, M-নিখোজ, Q-অযোগ্য