



ভোটাৰ তালিকা 2026 S03 অসম

বিধানসভা সমষ্টিৰ নম্বৰ, নাম আৰু সংৰক্ষণৰ স্থিতি : 81 - শদিয়া (সাধাৰণ)		খণ্ড নং : 15																			
এই বিধানসভা সমষ্টিত কোন সংসদীয় সমষ্টিৰ অন্তৰ্গত তাৰ নম্বৰ, নাম আৰু সংৰক্ষণ স্থিতি : 12 - লক্ষীমপুৰ (সাধাৰণ)																					
1. সংশোধনৰ বিৱৰণ																					
সংশোধনৰ বছৰ	2026	তালিকাৰ চিনাক্তকৰণ																			
ভিত্তি তাৰিখ	01-04-2026	বিশেষ সংশোধন, 2026 চনৰ পূৰ্বৰ 2025 চনৰ মূল তালিকাৰ লগত থকা সংযোজন সমূহ একত্ৰিতকৰণ কৰা তালিকা।																			
সংশোধনৰ প্ৰকাৰ	বিশেষ সংশোধন 2026																				
প্ৰকাশনৰ তাৰিখ	23-03-2026																				
2. খণ্ড আৰু ভোটগ্ৰহন কেন্দ্ৰৰ বিৱৰণ																					
খণ্ডৰ অন্তৰ্গত এলেকা সমূহৰ নম্বৰ আৰু নাম																					
1-৬ নং শান্তিপুৰ	<table border="1" style="width: 100%; border-collapse: collapse;"> <tr> <td>মূল চহৰ/গাওঁ</td> <td>: ৬ নং শান্তিপুৰ</td> </tr> <tr> <td>ৱাৰ্ড নং</td> <td>:</td> </tr> <tr> <td>ডাকঘৰ</td> <td>: চপাখোৱা</td> </tr> <tr> <td>পুলিচ থানা</td> <td>: শদিয়া</td> </tr> <tr> <td>ব্লক</td> <td>: শদিয়া</td> </tr> <tr> <td>ৰাজহ চক্ৰ</td> <td>: শদিয়া</td> </tr> <tr> <td>জিলা</td> <td>: তিনিচুকীয়া</td> </tr> <tr> <td>পিনকোড</td> <td>: 786157</td> </tr> </table>					মূল চহৰ/গাওঁ	: ৬ নং শান্তিপুৰ	ৱাৰ্ড নং	:	ডাকঘৰ	: চপাখোৱা	পুলিচ থানা	: শদিয়া	ব্লক	: শদিয়া	ৰাজহ চক্ৰ	: শদিয়া	জিলা	: তিনিচুকীয়া	পিনকোড	: 786157
মূল চহৰ/গাওঁ	: ৬ নং শান্তিপুৰ																				
ৱাৰ্ড নং	:																				
ডাকঘৰ	: চপাখোৱা																				
পুলিচ থানা	: শদিয়া																				
ব্লক	: শদিয়া																				
ৰাজহ চক্ৰ	: শদিয়া																				
জিলা	: তিনিচুকীয়া																				
পিনকোড	: 786157																				
3. ভোটগ্ৰহন কেন্দ্ৰৰ বিৱৰণ																					
ভোটগ্ৰহন কেন্দ্ৰৰ নম্বৰ আৰু নাম :	ভোটগ্ৰহন কেন্দ্ৰৰ প্ৰকাৰ (পুৰুষ/মহিলা/সাধাৰণ)		সাধাৰণ																		
15 - ৬ নং শান্তিপুৰ প্ৰাথমিক বিদ্যালয় (মাজ)	খণ্ডৰ অন্তৰ্গত সহায়ক ভোটগ্ৰহন কেন্দ্ৰ		0																		
ভোটগ্ৰহন কেন্দ্ৰৰ ঠিকনা :	সংখ্যা :																				
৬ নং শান্তিপুৰ প্ৰাথমিক বিদ্যালয়, ৩, ৬ নং শান্তিপুৰ, ডাকঘৰ-শান্তিপুৰ, থানা-শদিয়া, জিলা-তিনিচুকীয়া, পিনকোড-৭৮৬১৫৭																					
4. ভোটাৰৰ সংখ্যা																					
আৰম্ভনি ক্ৰমিক নং	শেষ ক্ৰমিক নং	মুঠ ভোটাৰ																			
		পুৰুষ	মহিলা	৩য় লিঙ্গ	মুঠ																
1	884	459	391	0	850																

নিৰ্বাচক পঞ্জীয়ন বিষয়াৰ স্বাক্ষৰ

Nazri Naksha

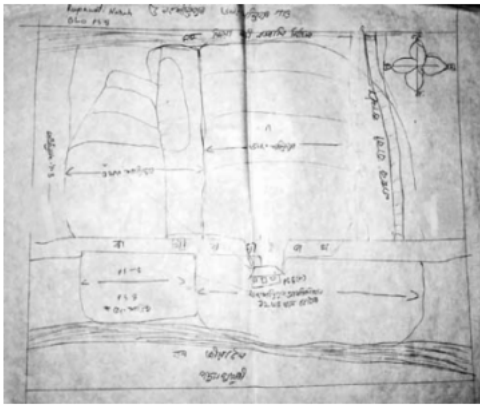

Google Map View

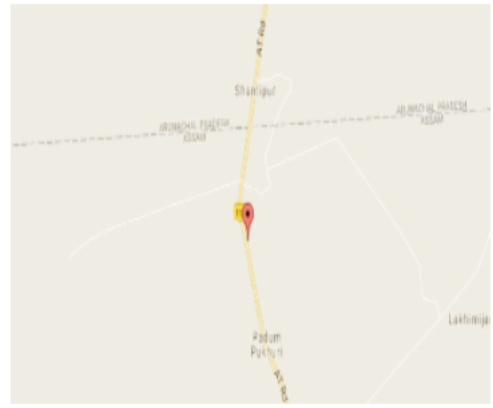

Polling Station Building Front View



ভোটগ্ৰহন কেন্দ্ৰৰ সন্মুখৰ দৃশ্য



Cad View

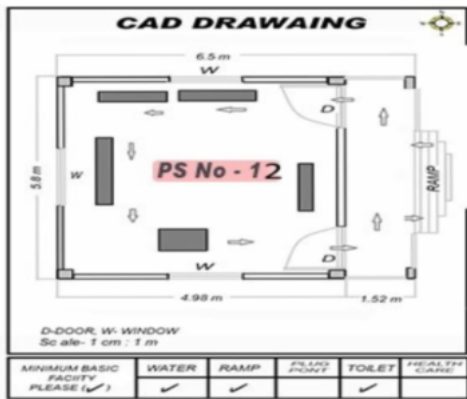

Key MAP View





# 1 নাম : মনোজ তিমচিনা পিতাৰ নাম: হেমলাল তিমচিনা ঘৰ নং : ১৩০ বয়স : 22 লিঙ্গ : পুৰুষ	PSO0014910 ফটো উপলব্ধ	2 নাম : চন্দ্ররতী ছেত্ৰী পিতাৰ নাম: ধন বাহাদুৰ ছেত্ৰী ঘৰ নং : 6 নং শান্তিপুৰ বয়স : 24 লিঙ্গ : মহিলা	PSO0078899 ফটো উপলব্ধ	3 নাম : টিকা বাম সোনাৰ পিতাৰ নাম: ইয়াদ বাহাদুৰ সোনাৰ ঘৰ নং : 24 বয়স : 21 লিঙ্গ : পুৰুষ	PSO0100669 ফটো উপলব্ধ
4 নাম : বাজ কুমাৰ সোনাৰ পিতাৰ নাম: ইয়াদ বাহাদুৰ সোনাৰ ঘৰ নং : 24 বয়স : 20 লিঙ্গ : পুৰুষ	PSO0100677 ফটো উপলব্ধ	5 নাম : জীৱন সোনাৰ পিতাৰ নাম: পদ্ম বাহাদুৰ সোনাৰ ঘৰ নং : 25 বয়স : 26 লিঙ্গ : পুৰুষ	HXX0147512 ফটো উপলব্ধ	6 নাম : সঙ্গীতা শৰ্মা পিতাৰ নাম: জ্যোতিপ্ৰসাদ শৰ্মা ঘৰ নং : 30 গ বয়স : 32 লিঙ্গ : মহিলা	HXX0327726 ফটো উপলব্ধ
7 নাম : মীৰা ছেত্ৰী পিতাৰ নাম: বিকাশ ছেত্ৰী ঘৰ নং : 33 বয়স : 21 লিঙ্গ : মহিলা	PSO0084780 ফটো উপলব্ধ	8 নাম : টেক বাহাদুৰ ছেত্ৰী পিতাৰ নাম: চন্দ্ৰ বাহাদুৰ ছেত্ৰী ঘৰ নং : 35 বয়স : 29 লিঙ্গ : পুৰুষ	PSO0064873 ফটো উপলব্ধ	9 নাম : কুমাৰ লোহাৰ পিতাৰ নাম: তেজ বাহাদুৰ লোহাৰ ঘৰ নং : 36 বয়স : 21 লিঙ্গ : পুৰুষ	PSO0018499 ফটো উপলব্ধ
10 নাম : বীতা তামাং স্বামীৰ নাম: বিনোদ তামাং ঘৰ নং : 37 বয়স : 32 লিঙ্গ : মহিলা	PSO0030437 ফটো উপলব্ধ	11 নাম : সাগৰ থাপা মাতৃৰ নাম: হীৰা মালা থাপা ঘৰ নং : 44 বয়স : 25 লিঙ্গ : পুৰুষ	PSO0030387 ফটো উপলব্ধ	12 নাম : লক্ষ্মী মায়া চেৰপা পিতাৰ নাম: লদৰ চেৰপা ঘৰ নং : 44 বয়স : 22 লিঙ্গ : মহিলা	PSO0062604 ফটো উপলব্ধ
13 নাম : শান্তিৰাম নেউপানে পিতাৰ নাম: শ্যামলাল নেউপানে ঘৰ নং : 67 বয়স : 22 লিঙ্গ : পুৰুষ	PSO0064337 ফটো উপলব্ধ	14 নাম : ধক বাহাদুৰ নিৰুলা পিতাৰ নাম: দন্দী পানী নিৰুলা ঘৰ নং : 72 বয়স : 42 লিঙ্গ : পুৰুষ	PSO0030478 ফটো উপলব্ধ	15 নাম : দোল বাহাদুৰ সোনাৰ পিতাৰ নাম: দিল বাহাদুৰ সোনাৰ ঘৰ নং : ৭৭ বয়স : 54 লিঙ্গ : পুৰুষ	HXX1572379 ফটো উপলব্ধ
16 নাম : সৰস্বতী ছেত্ৰী স্বামীৰ নাম: হোম বাহাদুৰ ছেত্ৰী ঘৰ নং : 77 বয়স : 48 লিঙ্গ : মহিলা	HXX1603158 ফটো উপলব্ধ	17 নাম : সন্স্ৰী চেৰপা পিতাৰ নাম: নিদৰ চেৰপা ঘৰ নং : 77 বয়স : 37 লিঙ্গ : পুৰুষ	PSO0064675 ফটো উপলব্ধ	18 নাম : বিমল বাহাদুৰ ছেত্ৰী পিতাৰ নাম: হোম বাহাদুৰ ছেত্ৰী ঘৰ নং : 77 বয়স : 22 লিঙ্গ : পুৰুষ	PSO0094052 ফটো উপলব্ধ
19 নাম : মায়া তামাং পিতাৰ নাম: ধনবীৰ তামাং ঘৰ নং : 78 বয়স : 58 লিঙ্গ : মহিলা	PSO0084798 ফটো উপলব্ধ	20 নাম : বিজু লামা পিতাৰ নাম: লুকপাসেৰী লামা ঘৰ নং : 78 বয়স : 54 লিঙ্গ : পুৰুষ	HXX1401579 ফটো উপলব্ধ	S 21 নাম : সুভাশ মণ্ডল পিতাৰ নাম: সুবল মণ্ডল ঘৰ নং : ৭৯ বয়স : 55 লিঙ্গ : পুৰুষ	HXX1572387 ফটো উপলব্ধ
22 নাম : কুল বাহাদুৰ ৰাই পিতাৰ নাম: খৰক বাহাদুৰ ৰাই ঘৰ নং : ৮০ বয়স : 75 লিঙ্গ : পুৰুষ	HXX1572338 ফটো উপলব্ধ	23 নাম : ফুল মায়া ৰাই স্বামীৰ নাম: কুল বাহাদুৰ ৰাই ঘৰ নং : ৮০ বয়স : 65 লিঙ্গ : মহিলা	HXX1572353 ফটো উপলব্ধ	24 নাম : ৰাজ বাঃ ৰায় পিতাৰ নাম: কুল বাহাদুৰ ৰায় ঘৰ নং : 80 বয়স : 36 লিঙ্গ : পুৰুষ	PSO0086074 ফটো উপলব্ধ
25 নাম : সুৰজ ৰায় পিতাৰ নাম: কুল বাহাদুৰ ৰায় ঘৰ নং : 80 বয়স : 30 লিঙ্গ : পুৰুষ	PSO0086082 ফটো উপলব্ধ	26 নাম : নান মায়া তামাং পিতাৰ নাম: মন বাহাদুৰ তামাং ঘৰ নং : 80 বয়স : 25 লিঙ্গ : মহিলা	PSO0091405 ফটো উপলব্ধ	27 নাম : লক্ষীদমা স্বামীৰ নাম: নিমা চংগে ঘৰ নং : ৮১ বয়স : 81 লিঙ্গ : মহিলা	HXX0004071 ফটো উপলব্ধ
28 নাম : মনজৰি ছেৰপা স্বামীৰ নাম: চ্যাঙা ছেৰপা ঘৰ নং : ৮১ বয়স : 51 লিঙ্গ : মহিলা	HXX0377549 ফটো উপলব্ধ	29 নাম : গোপাল চেৰপা পিতাৰ নাম: নিমাচংগে ঘৰ নং : ৮১ বয়স : 50 লিঙ্গ : পুৰুষ	HXX0004072 ফটো উপলব্ধ	#2 30 নাম : পাচাংম তামাং স্বামীৰ নাম: মন বাহাদুৰ তামাং ঘৰ নং : ৮১ বয়স : 46 লিঙ্গ : মহিলা	HXX0004073 ফটো উপলব্ধ



31 নাম : সোমা মায়ী চেৰপা স্বামীৰ নাম : গোপাল চেৰপা ঘৰ নং : ৮১ বয়স : 39 লিঙ্গ : মহিলা	HXX0461145 ফটো উপলব্ধ	32 নাম : ৰাজ চেৰপা পিতাৰ নাম : শমন চেৰপা ঘৰ নং : 81 বয়স : 39 লিঙ্গ : পুৰুষ	HXX1885441 ফটো উপলব্ধ	33 নাম : চৰিং চেৰপা পিতাৰ নাম : পদম চেৰপা ঘৰ নং : 81 বয়স : 36 লিঙ্গ : পুৰুষ	HXX1885409 ফটো উপলব্ধ
34 নাম : মায়ী চেৰপা স্বামীৰ নাম : নবু চেৰপা ঘৰ নং : 81 বয়স : 36 লিঙ্গ : মহিলা	HXX1892157 ফটো উপলব্ধ	35 নাম : দাৰা চেৰপা পিতাৰ নাম : পদম চেৰপা ঘৰ নং : 81 বয়স : 34 লিঙ্গ : পুৰুষ	HXX1885920 ফটো উপলব্ধ	36 নাম : ৰাজ চেৰপা পিতাৰ নাম : চাৰকে চেৰপা ঘৰ নং : ৮১ বয়স : 33 লিঙ্গ : পুৰুষ	HXX0409334 ফটো উপলব্ধ
37 নাম : চুকশ্ৰী চেৰপা পিতাৰ নাম : দলকপা চেৰপা ঘৰ নং : ৮১ বয়স : 32 লিঙ্গ : পুৰুষ	HXX0176008 ফটো উপলব্ধ	38 নাম : ৰেখা চেৰপা স্বামীৰ নাম : ৰাজ চেৰপা ঘৰ নং : ৮১ বয়স : 32 লিঙ্গ : মহিলা	HXX0596817 ফটো উপলব্ধ	39 নাম : উৰ্মিলা চেৰপা স্বামীৰ নাম : নিম শ্ৰী চেৰপা ঘৰ নং : 81 বয়স : 31 লিঙ্গ : মহিলা	HXX1885961 ফটো উপলব্ধ
40 নাম : সুনিল ছেৰপা পিতাৰ নাম : চ্যাঙা ছেৰপা ঘৰ নং : ৮১ বয়স : 29 লিঙ্গ : পুৰুষ	HXX0377598 ফটো উপলব্ধ	41 নাম : সঞ্জয় ছেৰপা পিতাৰ নাম : ছ্যাঙা ছেৰপা ঘৰ নং : ৮১ বয়স : 27 লিঙ্গ : পুৰুষ	HXX0377606 ফটো উপলব্ধ	42 নাম : দেবী লামা স্বামীৰ নাম : সঞ্জয় লামা ঘৰ নং : ৮১ বয়স : 26 লিঙ্গ : মহিলা	HXX0377648 ফটো উপলব্ধ
43 নাম : নিমদমা চেৰপা স্বামীৰ নাম : ৰাজু চেৰপা ঘৰ নং : 81 বয়স : 26 লিঙ্গ : মহিলা	HXX1885458 ফটো উপলব্ধ	44 নাম : পাচাং চেৰপা পিতাৰ নাম : পদম চেৰপা ঘৰ নং : 81 বয়স : 25 লিঙ্গ : পুৰুষ	HXX1892173 ফটো উপলব্ধ	45 নাম : ইন্দিৰা বাহাদুৰ সৰকি পিতাৰ নাম : ৰোঘুবীৰ সৰকি ঘৰ নং : 82 বয়স : 66 লিঙ্গ : পুৰুষ	HXX2038393 ফটো উপলব্ধ
46 নাম : নৰ মায়ী সৰকি স্বামীৰ নাম : ইন্দিৰা বাহাদুৰ সৰকি ঘৰ নং : 82 বয়স : 61 লিঙ্গ : মহিলা	HXX2038406 ফটো উপলব্ধ	47 নাম : নীমা চেৰপা স্বামীৰ নাম : নিদাৰ চেৰপা ঘৰ নং : ৮২ বয়স : 54 লিঙ্গ : মহিলা	HXX0004074 ফটো উপলব্ধ	48 নাম : দাৰা চেৰপা পিতাৰ নাম : নিদাৰ চেৰপা ঘৰ নং : ৮২ বয়স : 40 লিঙ্গ : পুৰুষ	HXX0004075 ফটো উপলব্ধ
49 নাম : ভক্ত বাহাদুৰ চাকী পিতাৰ নাম : ইন্দ্ৰ বাহাদুৰ সৰকি ঘৰ নং : 82 বয়স : 36 লিঙ্গ : পুৰুষ	HXX2038428 ফটো উপলব্ধ	50 নাম : গংগামায়ী কেৰালা পিতাৰ নাম : জয়নাথ কেৰালা ঘৰ নং : ৮২ বয়স : 31 লিঙ্গ : মহিলা	HXX0205468 ফটো উপলব্ধ	51 নাম : চন্দ্ৰমা চেৰপা পিতাৰ নাম : নিদাৰ চেৰপা ঘৰ নং : ৮২ বয়স : 31 লিঙ্গ : মহিলা	HXX0176859 ফটো উপলব্ধ
52 নাম : দিলিপ শেৰপা পিতাৰ নাম : নিদৰ শেৰপা ঘৰ নং : 82 বয়স : 25 লিঙ্গ : পুৰুষ	HXX1713999 ফটো উপলব্ধ	53 নাম : প্ৰেম বাহাদুৰ মঙ্গৰতি পিতাৰ নাম : দিল বাহাদুৰ মঙ্গৰতি ঘৰ নং : 82 বয়স : 27 লিঙ্গ : পুৰুষ	HXX1882307 ফটো উপলব্ধ	54 নাম : শুক মায়ী লিম্বু স্বামীৰ নাম : সিংহ বাহাদুৰ লিম্বু ঘৰ নং : ৮৩ বয়স : 59 লিঙ্গ : মহিলা	HXX0004076 ফটো উপলব্ধ
55 নাম : ধন মায়ী লিম্বু স্বামীৰ নাম : সিংহ বাহাদুৰ লিম্বু ঘৰ নং : ৮৩ বয়স : 54 লিঙ্গ : মহিলা	HXX0004078 ফটো উপলব্ধ	56 নাম : পেমা চেৰপা পিতাৰ নাম : ফূৰবা চেৰপা ঘৰ নং : ৮৩ বয়স : 52 লিঙ্গ : পুৰুষ	HXX0004079 ফটো উপলব্ধ	57 নাম : ফুল মায়ী চেৰপা স্বামীৰ নাম : পেমা চেৰপা ঘৰ নং : ৮৩ বয়স : 49 লিঙ্গ : মহিলা	HXX0004080 ফটো উপলব্ধ
58 নাম : চন্দ্ৰ বাহু লিম্বু পিতাৰ নাম : সিঙবীৰ লিম্বু ঘৰ নং : ৮৩ বয়স : 46 লিঙ্গ : পুৰুষ	HXX0004081 ফটো উপলব্ধ	59 নাম : মঞ্জু লিম্বু স্বামীৰ নাম : চন্দ্ৰ বাহাদুৰ লিম্বু ঘৰ নং : ৮৩ বয়স : 41 লিঙ্গ : মহিলা	HXX0004082 ফটো উপলব্ধ	60 নাম : নিমদাৰা চেৰপা পিতাৰ নাম : পেমা চেৰপা ঘৰ নং : ৮৩ বয়স : 32 লিঙ্গ : পুৰুষ	HXX0177519 ফটো উপলব্ধ



<p>61</p> <p>নাম : দিল চেৰপা স্বামীৰ নাম: নিন্দৱা চেৰপা ঘৰ নং : 83 বয়স : 29 লিঙ্গ : মহিলা</p> <p>PSO0026815</p> <p>ফটো উপলব্ধ</p>	<p>62</p> <p>নাম : উমা লিম্বু স্বামীৰ নাম: সিংহ বাহাদুৰ লিম্বু ঘৰ নং : ৮৩ক বয়স : 49 লিঙ্গ : মহিলা</p> <p>HXX0205526</p> <p>ফটো উপলব্ধ</p>	<p>63</p> <p>নাম : সূৰ্য্য মান লিম্বু পিতাৰ নাম: সিং বাহাদুৰ লিম্বু ঘৰ নং : ৮৩ক বয়স : 29 লিঙ্গ : পুৰুষ</p> <p>HXX1661172</p> <p>ফটো উপলব্ধ</p>
<p>64</p> <p>নাম : চন্দ্ৰাৱতী লিম্বু পিতাৰ নাম: সিংহ বাহাদুৰ লিম্বু ঘৰ নং : ৮৩ক বয়স : 22 লিঙ্গ : মহিলা</p> <p>HXX1669894</p> <p>ফটো উপলব্ধ</p>	<p>65</p> <p>নাম : বীৰ বাহাদুৰ চুৰ্বা পিতাৰ নাম: বাৰ্ম বাহাদুৰ চুৰ্বা ঘৰ নং : 83 খ বয়স : 51 লিঙ্গ : পুৰুষ</p> <p>HXX1460369</p> <p>ফটো উপলব্ধ</p>	<p>66</p> <p>নাম : লাল মায়া চুৰ্বা স্বামীৰ নাম: বীৰ বাহাদুৰ চুৰ্বা ঘৰ নং : 83 খ বয়স : 38 লিঙ্গ : মহিলা</p> <p>HXX1460278</p> <p>ফটো উপলব্ধ</p>
<p>67</p> <p>নাম : খিমলাল চাই ঠাকুলী পিতাৰ নাম: কুমাৰ চাই ঠাকুলী ঘৰ নং : 83 খ বয়স : 23 লিঙ্গ : পুৰুষ</p> <p>HXX1685882</p> <p>ফটো উপলব্ধ</p>	<p>68</p> <p>নাম : সিংহ বাহাদুৰ লিম্বু পিতাৰ নাম: দত্ত বাহাদুৰ লিম্বু ঘৰ নং : ৮৩ক বয়স : 73 লিঙ্গ : পুৰুষ</p> <p>HXX0004083</p> <p>ফটো উপলব্ধ</p>	<p>69</p> <p>নাম : নৰেন তাঁতী পিতাৰ নাম: মথুৰ তাঁতী ঘৰ নং : 84 বয়স : 38 লিঙ্গ : পুৰুষ</p> <p>HXX1877679</p> <p>ফটো উপলব্ধ</p>
<p>70</p> <p>নাম : মঞ্জো তাঁতী স্বামীৰ নাম: নৰেন তাঁতী ঘৰ নং : 84 বয়স : 28 লিঙ্গ : মহিলা</p> <p>HXX1882323</p> <p>ফটো উপলব্ধ</p>	<p># 71</p> <p>নাম : বিৰ বাহাদুৰ থাপা পিতাৰ নাম: গনেশ বাহাদুৰ থাপা ঘৰ নং : ৮৫ক বয়স : 58 লিঙ্গ : মহিলা</p> <p>HXX0353276</p> <p>ফটো উপলব্ধ</p>	<p>72</p> <p>নাম : নেত্ৰ বাহাদুৰ ছেত্ৰী পিতাৰ নাম: পহলমান ছেত্ৰী ঘৰ নং : ৮৫ বয়স : 51 লিঙ্গ : পুৰুষ</p> <p>HXX1750556</p> <p>ফটো উপলব্ধ</p>
<p>73</p> <p>নাম : লীলা দেৱী স্বামীৰ নাম: নেত্ৰ বাহাদুৰ ছেত্ৰী ঘৰ নং : ৮৫ বয়স : 46 লিঙ্গ : মহিলা</p> <p>HXX1750636</p> <p>ফটো উপলব্ধ</p>	<p>74</p> <p>নাম : বাম বাহাদুৰ ছেত্ৰী পিতাৰ নাম: মন বাহাদুৰ ছেত্ৰী ঘৰ নং : ৮৫ বয়স : 42 লিঙ্গ : পুৰুষ</p> <p>HXX1703784</p> <p>ফটো উপলব্ধ</p>	<p># 75</p> <p>নাম : তপ বাহাদুৰ মগৰ পিতাৰ নাম: চিত্ৰ বাহাদুৰ মগৰ ঘৰ নং : ৮৫ খ বয়স : 40 লিঙ্গ : পুৰুষ</p> <p>HXX0544478</p> <p>ফটো উপলব্ধ</p>
<p>76</p> <p>নাম : সীতা ছেত্ৰী পিতাৰ নাম: নেত্ৰবাহাদুৰ ছেত্ৰী ঘৰ নং : ৮৫ বয়স : 31 লিঙ্গ : মহিলা</p> <p>HXX0178939</p> <p>ফটো উপলব্ধ</p>	<p>77</p> <p>নাম : নগেন্দ্ৰবাহাদুৰ ছেত্ৰী পিতাৰ নাম: নেত্ৰবাহাদুৰ ছেত্ৰী ঘৰ নং : ৮৫ বয়স : 30 লিঙ্গ : পুৰুষ</p> <p>HXX0178988</p> <p>ফটো উপলব্ধ</p>	<p>78</p> <p>নাম : কিছন থাপা পিতাৰ নাম: বীৰ বাহাদুৰ থাপা ঘৰ নং : 85 বয়স : 26 লিঙ্গ : পুৰুষ</p> <p>HXX0462127</p> <p>ফটো উপলব্ধ</p>
<p>79</p> <p>নাম : বাশোনী ছেত্ৰী পিতাৰ নাম: বাম বাহাদুৰ ছেত্ৰী ঘৰ নং : 85 বয়স : 21 লিঙ্গ : মহিলা</p> <p>PSO0125179</p> <p>ফটো উপলব্ধ</p>	<p>80</p> <p>নাম : ডাকা দেৱী থাপা স্বামীৰ নাম: বীৰ বাঃ থাপা ঘৰ নং : ৮৫ক বয়স : 56 লিঙ্গ : মহিলা</p> <p>HXX1750921</p> <p>ফটো উপলব্ধ</p>	<p>81</p> <p>নাম : বাব সোনাৰ পিতাৰ নাম: গোপাল সোনাৰ ঘৰ নং : ৮৫ক বয়স : 36 লিঙ্গ : পুৰুষ</p> <p>HXX1507003</p> <p>ফটো উপলব্ধ</p>
<p>82</p> <p>নাম : ধোনা বাহাদুৰ থাপা পিতাৰ নাম: বীৰ বাহাদুৰ থাপা ঘৰ নং : ৮৫ক বয়স : 33 লিঙ্গ : পুৰুষ</p> <p>HXX0377705</p> <p>ফটো উপলব্ধ</p>	<p>83</p> <p>নাম : মেনকা থাপা স্বামীৰ নাম: ধান বাহাদুৰ থাপা ঘৰ নং : ৮৫ক বয়স : 32 লিঙ্গ : মহিলা</p> <p>HXX0355974</p> <p>ফটো উপলব্ধ</p>	<p>84</p> <p>নাম : ললিত বাহাদুৰ মগৰ পিতাৰ নাম: চিত্ৰ মৈগৰ ঘৰ নং : ৮৫ খ বয়স : 37 লিঙ্গ : পুৰুষ</p> <p>HXX0392860</p> <p>ফটো উপলব্ধ</p>
<p>85</p> <p>নাম : হেম বাহাদুৰ মাৰাপাছে পিতাৰ নাম: ভক্ত বাহাদুৰ মাৰাপাছে ঘৰ নং : ৮৫ খ বয়স : 28 লিঙ্গ : পুৰুষ</p> <p>HXX0354712</p> <p>ফটো উপলব্ধ</p>	<p># 86</p> <p>নাম : পোবী থাপা মগৰ পিতাৰ নাম: ললিত বাহাদুৰ মগৰ ঘৰ নং : ৮৫ খ বয়স : 29 লিঙ্গ : মহিলা</p> <p>HXX0368647</p> <p>ফটো উপলব্ধ</p>	<p>87</p> <p>নাম : মন বাহাদুৰ তামাং পিতাৰ নাম: চন্দ্ৰ বাহাদুৰ তামাং ঘৰ নং : ৮৬ বয়স : 54 লিঙ্গ : পুৰুষ</p> <p>HXX0004085</p> <p>ফটো উপলব্ধ</p>
<p>88</p> <p>নাম : মন মায়া লামা পিতাৰ নাম: বন বাহাদুৰ লামা ঘৰ নং : ৮৬ বয়স : 48 লিঙ্গ : মহিলা</p> <p>HXX1382829</p> <p>ফটো উপলব্ধ</p>	<p>89</p> <p>নাম : টেক বাহাদুৰ তামাং পিতাৰ নাম: চন্দ্ৰ বাহাদুৰ তামাং ঘৰ নং : ৮৬ বয়স : 44 লিঙ্গ : পুৰুষ</p> <p>HXX0004086</p> <p>ফটো উপলব্ধ</p>	<p>90</p> <p>নাম : ফুল মায়া তামাং পিতাৰ নাম: চন্দ্ৰ বাহাদুৰ তামাং ঘৰ নং : ৮৬ বয়স : 41 লিঙ্গ : মহিলা</p> <p>HXX0004087</p> <p>ফটো উপলব্ধ</p>



91 নাম : ভীম পিতাৰ নাম: চন্দ্ৰ বগ্ন ঘৰ নং : ৮৬ বয়স : 40 লিঙ্গ : পুৰুষ	HXX0004089 ফটো উপলব্ধ	92 নাম : দীপা তামাং স্বামীৰ নাম: টেক বাহাদুৰ তামাং ঘৰ নং : ৮৬ বয়স : 38 লিঙ্গ : মহিলা	HXX0004088 ফটো উপলব্ধ	93 নাম : সংগীতা তামাং স্বামীৰ নাম: উম্বৰ বাহাদুৰ লামা ঘৰ নং : ৮৬ বয়স : 37 লিঙ্গ : মহিলা	HXX0004090 ফটো উপলব্ধ
94 নাম : মায়ী তামাং স্বামীৰ নাম: ভিম বাহাদুৰ তামাং ঘৰ নং : ৮৬ বয়স : 34 লিঙ্গ : মহিলা	HXX0351973 ফটো উপলব্ধ	95 নাম : দিলিপ কুমাৰ তামাং পিতাৰ নাম: চন্দ্ৰ বাহাদুৰ তামাং ঘৰ নং : ৮৬ বয়স : 34 লিঙ্গ : পুৰুষ	HXX0004091 ফটো উপলব্ধ	96 নাম : জন তামাং স্বামীৰ নাম: দিলিপকুমাৰ তামাং ঘৰ নং : ৮৬ বয়স : 30 লিঙ্গ : মহিলা	HXX0179309 ফটো উপলব্ধ
97 নাম : নমিতা তামাং স্বামীৰ নাম: বিমল তামাং ঘৰ নং : ৮৬ বয়স : 29 লিঙ্গ : মহিলা	HXX0351023 ফটো উপলব্ধ	98 নাম : বিমল তামাং পিতাৰ নাম: মনবাহাদুৰ তামাং ঘৰ নং : ৮৬ বয়স : 27 লিঙ্গ : পুৰুষ	HXX0180216 ফটো উপলব্ধ	99 নাম : বিজয় তামাং পিতাৰ নাম: বোম বাহাদুৰ তামাং ঘৰ নং : 86 বয়স : 25 লিঙ্গ : পুৰুষ	HXX1322239 ফটো উপলব্ধ
# 100 নাম : হেমন্ত বাঃ তামাং পিতাৰ নাম: টেক বাহাদুৰ তামাং ঘৰ নং : 86 বয়স : 20 লিঙ্গ : পুৰুষ	PSO0077032 ফটো উপলব্ধ	101 নাম : মিনা লামা স্বামীৰ নাম: পদম লামা ঘৰ নং : ৮৬ ক বয়স : 45 লিঙ্গ : মহিলা	HXX1432939 ফটো উপলব্ধ	102 নাম : ৰাজু তামাং পিতাৰ নাম: ধন বাহাদুৰ তামাং ঘৰ নং : ৮৬ ক বয়স : 40 লিঙ্গ : পুৰুষ	HXX1432921 ফটো উপলব্ধ
103 নাম : মংগলী তামাং স্বামীৰ নাম: ৰাজু তামাং ঘৰ নং : ৮৬ ক বয়স : 33 লিঙ্গ : মহিলা	HXX1432913 ফটো উপলব্ধ	104 নাম : পূৰ্ণ বাহাদুৰ তামাং পিতাৰ নাম: ধন বাহাদুৰ তামাং ঘৰ নং : 86 খ বয়স : 45 লিঙ্গ : পুৰুষ	HXX1433788 ফটো উপলব্ধ	105 নাম : অমৃত কুমাৰী তামাং পিতাৰ নাম: পূৰ্ণ বাহাদুৰ তামাং ঘৰ নং : 86 খ বয়স : 45 লিঙ্গ : মহিলা	HXX1433812 ফটো উপলব্ধ
#2 106 নাম : সোম তামাং স্বামীৰ নাম: দীপক তামাং ঘৰ নং : 86 খ বয়স : 29 লিঙ্গ : মহিলা	HXX1433507 ফটো উপলব্ধ	107 নাম : ধন বাহাদুৰ তামাং পিতাৰ নাম: মন বাহাদুৰ তামাং ঘৰ নং : 86 ক বয়স : 60 লিঙ্গ : পুৰুষ	HXX1460435 ফটো উপলব্ধ	108 নাম : ফুল মায়ী চেৰপা পিতাৰ নাম: এম চেৰপা ঘৰ নং : 87 বয়স : 60 লিঙ্গ : মহিলা	PSO0013292 ফটো উপলব্ধ
109 নাম : লাল বাহাদুৰ তামাং পিতাৰ নাম: চন্দ্ৰ বাহাদুৰ তামাং ঘৰ নং : ৮৭ বয়স : 56 লিঙ্গ : পুৰুষ	HXX0004092 ফটো উপলব্ধ	110 নাম : সুনীল চেৰপা পিতাৰ নাম: পাচাং চেৰপা ঘৰ নং : 87 বয়স : 55 লিঙ্গ : পুৰুষ	PSO0013250 ফটো উপলব্ধ	111 নাম : বুদ্ধিমান তামাং পিতাৰ নাম: লাল বাহাদুৰ তামাং ঘৰ নং : ৮৭ বয়স : 42 লিঙ্গ : পুৰুষ	HXX0368738 ফটো উপলব্ধ
112 নাম : গোবিন্দ চেৰপা পিতাৰ নাম: সুনীল চেৰপা ঘৰ নং : 87 বয়স : 36 লিঙ্গ : পুৰুষ	PSO0013243 ফটো উপলব্ধ	113 নাম : জীৱন তামাং পিতাৰ নাম: লাল বাহাদুৰ তামাং ঘৰ নং : ৮৭ বয়স : 30 লিঙ্গ : পুৰুষ	HXX0353763 ফটো উপলব্ধ	114 নাম : ৰাম চেৰপা পিতাৰ নাম: সুনীল চেৰপা ঘৰ নং : 87 বয়স : 29 লিঙ্গ : পুৰুষ	PSO0013276 ফটো উপলব্ধ
115 নাম : অজয় তামাং পিতাৰ নাম: লালবাহাদুৰ তামাং ঘৰ নং : ৮৭ বয়স : 27 লিঙ্গ : পুৰুষ	HXX0180919 ফটো উপলব্ধ	116 নাম : কৌকিলা মায়ী মোগৰ স্বামীৰ নাম: গোমন সিং মোগৰ ঘৰ নং : ৮৮ বয়স : 76 লিঙ্গ : মহিলা	HXX0004093 ফটো উপলব্ধ	117 নাম : বিষ্ণু কুমাৰী থাপা স্বামীৰ নাম: ৰান বাহাদুৰ থাপা ঘৰ নং : ৮৮ বয়স : 63 লিঙ্গ : মহিলা	HXX0004094 ফটো উপলব্ধ
118 নাম : তাৰাবীৰ মগৰ পিতাৰ নাম: গোমন সিং মগৰ ঘৰ নং : ৮৮ বয়স : 53 লিঙ্গ : পুৰুষ	HXX0004095 ফটো উপলব্ধ	119 নাম : ধন মায়ী মগৰ স্বামীৰ নাম: টাৰা বীৰ মগৰ ঘৰ নং : ৮৮ বয়স : 50 লিঙ্গ : মহিলা	HXX0004096 ফটো উপলব্ধ	120 নাম : ভক্ত বাহাদুৰ মগৰ পিতাৰ নাম: গোমন সিং মগৰ ঘৰ নং : ৮৮ বয়স : 49 লিঙ্গ : পুৰুষ	HXX0004097 ফটো উপলব্ধ



121 নাম : মান মায়ী মগৰ স্বামীৰ নাম: ভক্ত বাহাদুৰ মগৰ ঘৰ নং : ৮৮ বয়স : 46 লিঙ্গ : মহিলা	HXX0004098 ফটো উপলব্ধ	S2 122 নাম : টুলামায়া থাপা পিতাৰ নাম: কুমাৰ থাপা ঘৰ নং : ৮৮ বয়স : 126 লিঙ্গ : মহিলা	HXX0004099 ফটো উপলব্ধ	123 নাম : সংগীতা পিতাৰ নাম: বণ বগা ঘৰ নং : ৮৮ বয়স : 43 লিঙ্গ : মহিলা	HXX0004100 ফটো উপলব্ধ
124 নাম : নৰ বাহাদুৰ মগৰ পিতাৰ নাম: গৌমিন সিং মগৰ ঘৰ নং : ৮৮ বয়স : 41 লিঙ্গ : পুৰুষ	HXX0004102 ফটো উপলব্ধ	125 নাম : কমলা মগৰ অন্যান্য: বোম বাহাদুৰ মগৰ ঘৰ নং : ৮৮ বয়স : 41 লিঙ্গ : মহিলা	HXX7246675 ফটো উপলব্ধ	126 নাম : বীতা থাপা পিতাৰ নাম: বন বাঃ থাপা ঘৰ নং : 88 বয়স : 40 লিঙ্গ : মহিলা	HXX7245796 ফটো উপলব্ধ
127 নাম : প্ৰদীপ থাপা পিতাৰ নাম: বান বাহাদুৰ থাপা ঘৰ নং : ৮৮ বয়স : 39 লিঙ্গ : পুৰুষ	HXX0004103 ফটো উপলব্ধ	128 নাম : বোম বাহাদুৰ মগৰ পিতাৰ নাম: গুমাসিংহ মগৰ ঘৰ নং : ৮৮ বয়স : 38 লিঙ্গ : পুৰুষ	HXX0004104 ফটো উপলব্ধ	129 নাম : চুমন থাপা স্বামীৰ নাম: কুমাৰ থাপা ঘৰ নং : 88 বয়স : 37 লিঙ্গ : মহিলা	HXX0004105 ফটো উপলব্ধ
130 নাম : রেণুমায়া থাপা স্বামীৰ নাম: সন্দীপ থাপা ঘৰ নং : ৮৮ বয়স : 33 লিঙ্গ : মহিলা	HXX7246459 ফটো উপলব্ধ	131 নাম : চুকমায়া থাপা স্বামীৰ নাম: প্ৰদীপ থাপা ঘৰ নং : ৮৮ বয়স : 30 লিঙ্গ : মহিলা	HXX0181545 ফটো উপলব্ধ	132 নাম : সংডিয়া লিখু পিতাৰ নাম: শাম বাহাদুৰ লিখু ঘৰ নং : 88 বয়স : 25 লিঙ্গ : মহিলা	HXX1328467 ফটো উপলব্ধ
S 133 নাম : বাধিকা মগৰ পিতাৰ নাম: ভক্ত বাহাদুৰ মগৰ ঘৰ নং : ৮৮ বয়স : 23 লিঙ্গ : মহিলা	HXX0461335 ফটো উপলব্ধ	134 নাম : বিক্ৰম মোগৰ পিতাৰ নাম: বোম বাহাদুৰ মোগৰ ঘৰ নং : 88 বয়স : 21 লিঙ্গ : পুৰুষ	PSO0064428 ফটো উপলব্ধ	135 নাম : সঞ্জিতা মগৰ স্বামীৰ নাম: নৰ বাহাদুৰ মগৰ ঘৰ নং : ৮৮ক বয়স : 42 লিঙ্গ : মহিলা	HXX0004106 ফটো উপলব্ধ
136 নাম : কুমাৰ থাপা পিতাৰ নাম: বন বাঃ থাপা ঘৰ নং : ৮৮ক বয়স : 37 লিঙ্গ : পুৰুষ	HXX0004107 ফটো উপলব্ধ	137 নাম : চন্দ্ৰ বাহাদুৰ থাপা পিতাৰ নাম: কুলী বাঃ থাপা ঘৰ নং : ৮৮ক বয়স : 70 লিঙ্গ : পুৰুষ	HXX1713478 ফটো উপলব্ধ	138 নাম : টিল মায়ী থাপা পিতাৰ নাম: ভক্ত বাহাদুৰ ছেত্ৰী ঘৰ নং : ৮৮ক বয়স : 47 লিঙ্গ : মহিলা	HXX1713486 ফটো উপলব্ধ
E 139 নাম : বন বাঃ থাপা পিতাৰ নাম: মুংৰে ঘৰ নং : ৮৮ক বয়স : 79 লিঙ্গ : পুৰুষ	HXX0004108 ফটো উপলব্ধ	140 নাম : নযিংগ লোহাৰ স্বামীৰ নাম: তিলোক লোহাৰ ঘৰ নং : 89 বয়স : 47 লিঙ্গ : মহিলা	HXX1402833 ফটো উপলব্ধ	141 নাম : ডাম্বৰ বাহাদুৰ লামা পিতাৰ নাম: ভিম বাহাদুৰ লামা ঘৰ নং : 89 বয়স : 40 লিঙ্গ : পুৰুষ	HXX1320464 ফটো উপলব্ধ
142 নাম : মৌন মগৰ পিতাৰ নাম: প্ৰেম বাহাদুৰ মগৰ ঘৰ নং : ৮৮ বয়স : 25 লিঙ্গ : পুৰুষ	HXX0461210 ফটো উপলব্ধ	# 143 নাম : মন্দিৰা তিমচিনা পিতাৰ নাম: হেমলাল তিমচিনা ঘৰ নং : ১৩০ বয়স : 21 লিঙ্গ : মহিলা	PSO0069419 ফটো উপলব্ধ	144 নাম : জগত বাহাদুৰ ছেত্ৰী পিতাৰ নাম: হৰক বাহাদুৰ ছেত্ৰী ঘৰ নং : ১৩০ বয়স : 64 লিঙ্গ : পুৰুষ	HXX0004109 ফটো উপলব্ধ
145 নাম : বালাকৃষ্ণ অধিকাৰী পিতাৰ নাম: জগনাথ অধিকাৰী ঘৰ নং : ৯০ বয়স : 60 লিঙ্গ : পুৰুষ	HXX4241423 ফটো উপলব্ধ	146 নাম : সাবিত্ৰী ছেত্ৰী স্বামীৰ নাম: জগত বাহাদুৰ ছেত্ৰী ঘৰ নং : ৯০ বয়স : 59 লিঙ্গ : মহিলা	HXX0004110 ফটো উপলব্ধ	147 নাম : ধনবাহাদুৰ কটোৱাল পিতাৰ নাম: ফৌদ সিং কটোৱাল ঘৰ নং : ৯০ক বয়স : 56 লিঙ্গ : পুৰুষ	HXX0004116 ফটো উপলব্ধ
148 নাম : লীলা দেবী অধিকাৰী স্বামীৰ নাম: বালী কৃষ্ণ ঘৰ নং : ৯০ বয়স : 55 লিঙ্গ : মহিলা	HXX4241434 ফটো উপলব্ধ	149 নাম : বেণুকা স্বামীৰ নাম: ধন বগা ঘৰ নং : ৯০ বয়স : 48 লিঙ্গ : মহিলা	HXX0004111 ফটো উপলব্ধ	150 নাম : গজেন্দ্ৰ ছেত্ৰী পিতাৰ নাম: জগত বাহাদুৰ ছেত্ৰী ঘৰ নং : ৯০ বয়স : 48 লিঙ্গ : পুৰুষ	HXX0004112 ফটো উপলব্ধ



151 নাম : অৰুণ অধিকাৰী পিতাৰ নাম: জগনাথ অধিকাৰী ঘৰ নং : ৯০ বয়স : 47 লিঙ্গ : পুৰুষ	HXX1201557 ফটো উপলব্ধ	152 নাম : প্ৰেম বাহাদুৰ ছেত্ৰী পিতাৰ নাম: জগত বাহাদুৰ ছেত্ৰী ঘৰ নং : ৯০ বয়স : 43 লিঙ্গ : পুৰুষ	HXX0004113 ফটো উপলব্ধ	153 নাম : নিৰ্মলা চেত্ৰী স্বামীৰ নাম: গজেন্দ্ৰ চেত্ৰী ঘৰ নং : ৯০ বয়স : 40 লিঙ্গ : মহিলা	HXX0004114 ফটো উপলব্ধ
154 নাম : বিষ্ণু মায়া ছেত্ৰী স্বামীৰ নাম: প্ৰেম বাহাদুৰ ছেত্ৰী ঘৰ নং : ৯০ বয়স : 39 লিঙ্গ : মহিলা	HXX0004115 ফটো উপলব্ধ	155 নাম : যাদৱ কটোৱাল ছেত্ৰী পিতাৰ নাম: ধন বাহাদুৰ কটোৱাল ছেত্ৰী ঘৰ নং : ৯০ বয়স : 28 লিঙ্গ : পুৰুষ	HXX0431999 ফটো উপলব্ধ	156 নাম : গনেশ বাহাদুৰ ছেত্ৰী পিতাৰ নাম: জগত বাহাদুৰ ছেত্ৰী ঘৰ নং : ৯০ বয়স : 27 লিঙ্গ : পুৰুষ	HXX0358275 ফটো উপলব্ধ
157 নাম : চৰিতা অধিকাৰী মাতৃৰ নাম: লিলা দেৱী অধিকাৰী ঘৰ নং : ৯০ বয়স : 24 লিঙ্গ : মহিলা	HXX0556068 ফটো উপলব্ধ	158 নাম : নীতু অধিকাৰী পিতাৰ নাম: বালকৃষ্ণ অধিকাৰী ঘৰ নং : 90 (1) বয়স : 25 লিঙ্গ : মহিলা	HXX0350603 ফটো উপলব্ধ	159 নাম : তিল বাহাদুৰ লিম্বু পিতাৰ নাম: টেক বাহাদুৰ লিম্বু ঘৰ নং : 91 বয়স : 45 লিঙ্গ : পুৰুষ	PSO0096743 ফটো উপলব্ধ
160 নাম : শ্যাম কুমাৰ শৰ্মা পিতাৰ নাম: উগীৰথ শৰ্মা ঘৰ নং : ৯১ বয়স : 43 লিঙ্গ : পুৰুষ	HXX1572395 ফটো উপলব্ধ	161 নাম : শৰ্মিলা তামাং স্বামীৰ নাম: নিৰজ তামাং ঘৰ নং : 91 বয়স : 33 লিঙ্গ : মহিলা	PSO0097196 ফটো উপলব্ধ	162 নাম : দেব প্ৰসাদ দবাড়ী পিতাৰ নাম: হেমলাল দবাড়ী ঘৰ নং : ৯২ বয়স : 59 লিঙ্গ : পুৰুষ	HXX0004117 ফটো উপলব্ধ
163 নাম : ইন্দিৰা দবাড়ী স্বামীৰ নাম: দেব প্ৰসাদ দবাড়ী ঘৰ নং : ৯২ বয়স : 49 লিঙ্গ : মহিলা	HXX0004118 ফটো উপলব্ধ	164 নাম : কৃষ্ণা কুমাৰী বানা স্বামীৰ নাম: সন্তোষ বানা ঘৰ নং : ৯২ বয়স : 48 লিঙ্গ : মহিলা	HXX7246722 ফটো উপলব্ধ	165 নাম : পম্ফাকুমাৰী ৰাণা পিতাৰ নাম: ধন বাঃ ৰাণা ঘৰ নং : ৯২ বয়স : 46 লিঙ্গ : মহিলা	HXX0004120 ফটো উপলব্ধ
166 নাম : ৰূপা ৰাণা মাতৃৰ নাম: পূণীমা বানা ঘৰ নং : ৯২ বয়স : 45 লিঙ্গ : মহিলা	HXX7246711 ফটো উপলব্ধ	167 নাম : পূৰ্ণিমা ৰাণা স্বামীৰ নাম: হীৰী বাহাদুৰ ৰাণা ঘৰ নং : ৯২ বয়স : 42 লিঙ্গ : মহিলা	HXX7246846 ফটো উপলব্ধ	168 নাম : বিষ্ণুনে দবাৰী পিতাৰ নাম: দেৱ প্ৰসাদ দবাৰী ঘৰ নং : ৯২ বয়স : 37 লিঙ্গ : পুৰুষ	HXX0640961 ফটো উপলব্ধ
169 নাম : দৰ্গা ছেত্ৰী স্বামীৰ নাম: বিশনে দাবৰী ঘৰ নং : ৯২ বয়স : 35 লিঙ্গ : মহিলা	HXX0478719 ফটো উপলব্ধ	170 নাম : দীপা দবাদী স্বামীৰ নাম: কৃষ্ণ দবাদী ঘৰ নং : ৯২ বয়স : 35 লিঙ্গ : মহিলা	HXX1177377 ফটো উপলব্ধ	171 নাম : পূৰ্ণে তামাং পিতাৰ নাম: কৃষ্ণা তামাং ঘৰ নং : ৯২ বয়স : 34 লিঙ্গ : পুৰুষ	HXX0648600 ফটো উপলব্ধ
172 নাম : অৰ্জুন বানা পিতাৰ নাম: চন্দ্ৰ বানা ঘৰ নং : ৯২ বয়স : 33 লিঙ্গ : পুৰুষ	HXX7246686 ফটো উপলব্ধ	173 নাম : তাৰা প্ৰসাদ দাবাৰী পিতাৰ নাম: দেৱ প্ৰসাদ দাবাৰী ঘৰ নং : 92 বয়স : 33 লিঙ্গ : পুৰুষ	PSO0073023 ফটো উপলব্ধ	174 নাম : কৃষ্ণা দবাৰী পিতাৰ নাম: দেৱ প্ৰসাদ দবৰী ঘৰ নং : ৯২ বয়স : 32 লিঙ্গ : পুৰুষ	HXX0638445 ফটো উপলব্ধ
175 নাম : হৰি চৰণ দবাড়ী পিতাৰ নাম: দেব প্ৰসাদ দবাড়ী ঘৰ নং : ৯২ বয়স : 31 লিঙ্গ : পুৰুষ	HXX0636092 ফটো উপলব্ধ	176 নাম : বিষ্ণু দাবাৰী পিতাৰ নাম: দেৱ প্ৰসাদ দাবাৰী ঘৰ নং : ৯২ বয়স : 29 লিঙ্গ : পুৰুষ	HXX0638221 ফটো উপলব্ধ	177 নাম : মুনু মায়া তামাং স্বামীৰ নাম: গোপাল তামাং ঘৰ নং : ৯২ বয়স : 29 লিঙ্গ : মহিলা	HXX0351841 ফটো উপলব্ধ
178 নাম : জীবন ডাবাৰী পিতাৰ নাম: দেভা প্ৰচাদ ডাবাৰী ঘৰ নং : ৯২ বয়স : 25 লিঙ্গ : পুৰুষ	HXX0636084 ফটো উপলব্ধ	179 নাম : কমলা দাবাৰী স্বামীৰ নাম: হৰি চৰণ দাবাৰী ঘৰ নং : 92 বয়স : 21 লিঙ্গ : মহিলা	PSO0054908 ফটো উপলব্ধ	180 নাম : সাবিত্ৰা দবাৰী স্বামীৰ নাম: ওমনাথ ঘৰ নং : ৯৩ বয়স : 61 লিঙ্গ : মহিলা	HXX0004121 ফটো উপলব্ধ



<p>E 181 HXX0513317</p> <p>নাম : গনেশ দেৱাদি পিতাৰ নাম: ধনপতি দেবাদি ঘৰ নং : 93 বয়স : 47 লিঙ্গ : পুৰুষ</p> <p>ফটো উপলব্ধ</p>	<p>182 HXX0004122</p> <p>নাম : যুবৰাজ দাবাৰী পিতাৰ নাম: ওমনাথ ঘৰ নং : 93 বয়স : 44 লিঙ্গ : পুৰুষ</p> <p>ফটো উপলব্ধ</p>	<p>183 HXX0480913</p> <p>নাম : খিমা দেৱী ডাবাৰী স্বামীৰ নাম: যুবৰাজ ডাবাৰী ঘৰ নং : 93 বয়স : 42 লিঙ্গ : মহিলা</p> <p>ফটো উপলব্ধ</p>
<p>184 HXX0004123</p> <p>নাম : নাৰদ মুনী ডাবাৰী পিতাৰ নাম: উমা নাথ ডাবাৰী ঘৰ নং : 93 বয়স : 40 লিঙ্গ : পুৰুষ</p> <p>ফটো উপলব্ধ</p>	<p>185 HXX0004124</p> <p>নাম : জ্ঞান প্ৰসাদ দাবাৰী পিতাৰ নাম: উমানাথ দাবাৰী ঘৰ নং : 93 বয়স : 38 লিঙ্গ : পুৰুষ</p> <p>ফটো উপলব্ধ</p>	<p>186 HXX0003700</p> <p>নাম : স্কীমা দেৱী অধিকাৰী পিতাৰ নাম: ভৱানী শংকৰ ঘৰ নং : 93 বয়স : 37 লিঙ্গ : মহিলা</p> <p>ফটো উপলব্ধ</p>
<p>S 187 HXX7246255</p> <p>নাম : টেকনাথ দৱাৰী পিতাৰ নাম: সাবিত্ৰী দৱাৰী ঘৰ নং : 93 বয়স : 34 লিঙ্গ : পুৰুষ</p> <p>ফটো উপলব্ধ</p>	<p>S 188 HXX7246108</p> <p>নাম : খেমপ্ৰসাদ দৱাৰী মাতৃৰ নাম: সাৱিত্ৰী দৱাৰী ঘৰ নং : 93 বয়স : 33 লিঙ্গ : পুৰুষ</p> <p>ফটো উপলব্ধ</p>	<p>S 189 HXX0360156</p> <p>নাম : ধন মায়া দৱাৰী স্বামীৰ নাম: টেক নাথ দৱাৰী ঘৰ নং : 93 বয়স : 32 লিঙ্গ : মহিলা</p> <p>ফটো উপলব্ধ</p>
<p>190 HXX7245989</p> <p>নাম : তাৰানাথ দৱাৰী পিতাৰ নাম: উমানাথ দৱাৰী ঘৰ নং : 93 বয়স : 31 লিঙ্গ : পুৰুষ</p> <p>ফটো উপলব্ধ</p>	<p>191 HXX0360297</p> <p>নাম : হৰি মায়া দৱাৰী স্বামীৰ নাম: নাৰদমুনী দৱাৰী ঘৰ নং : 93 বয়স : 30 লিঙ্গ : মহিলা</p> <p>ফটো উপলব্ধ</p>	<p>S 192 HXX0636407</p> <p>নাম : পুষ্পা ডাবাৰী স্বামীৰ নাম: জ্ঞান প্ৰচাদ ডাবাৰী ঘৰ নং : 93 বয়স : 27 লিঙ্গ : মহিলা</p> <p>ফটো উপলব্ধ</p>
<p>193 HXX0352310</p> <p>নাম : চন্দ্ৰ মায়া দৱাৰী স্বামীৰ নাম: তাৰানাথ দৱাৰী ঘৰ নং : 93 বয়স : 25 লিঙ্গ : মহিলা</p> <p>ফটো উপলব্ধ</p>	<p>194 PSO0128264</p> <p>নাম : দীনেশ দাবাৰী পিতাৰ নাম: যুবৰাজ দাবাৰী ঘৰ নং : 93 বয়স : 20 লিঙ্গ : পুৰুষ</p> <p>ফটো উপলব্ধ</p>	<p>195 HXX1669902</p> <p>নাম : সন্তোষ গুৰুং পিতাৰ নাম: জিত বাহাদুৰ গুৰুং ঘৰ নং : 93 ক বয়স : 44 লিঙ্গ : পুৰুষ</p> <p>ফটো উপলব্ধ</p>
<p>196 HXX0004125</p> <p>নাম : মনমায়া অধিকাৰী স্বামীৰ নাম: জগন্নাথ ঘৰ নং : 93 ক বয়স : 49 লিঙ্গ : মহিলা</p> <p>ফটো উপলব্ধ</p>	<p>197 HXX0004128</p> <p>নাম : শ্যাম লাল নেউপানে পিতাৰ নাম: নিলকান্ত নেউপানে ঘৰ নং : 98 বয়স : 56 লিঙ্গ : পুৰুষ</p> <p>ফটো উপলব্ধ</p>	<p>S 198 HXX0004129</p> <p>নাম : ভগীৰথ নেউপানে পিতাৰ নাম: নিলকান্ত নেউপানে ঘৰ নং : 98 বয়স : 53 লিঙ্গ : পুৰুষ</p> <p>ফটো উপলব্ধ</p>
<p>199 HXX0004130</p> <p>নাম : ধনমায়া পিতাৰ নাম: নিলকান্ত ঘৰ নং : 98 বয়স : 43 লিঙ্গ : মহিলা</p> <p>ফটো উপলব্ধ</p>	<p>200 HXX0004131</p> <p>নাম : জীবন নেউপানে পিতাৰ নাম: নিল কান্ত নেউপানে ঘৰ নং : 98 বয়স : 42 লিঙ্গ : পুৰুষ</p> <p>ফটো উপলব্ধ</p>	<p>201 HXX0187286</p> <p>নাম : চৰিতা নেউপানে স্বামীৰ নাম: জীবন নেউপানে ঘৰ নং : 98 বয়স : 30 লিঙ্গ : মহিলা</p> <p>ফটো উপলব্ধ</p>
<p>202 HXX0350421</p> <p>নাম : হিমা কটেল স্বামীৰ নাম: দয়্যৰাম কটেল ঘৰ নং : 94 ক বয়স : 48 লিঙ্গ : মহিলা</p> <p>ফটো উপলব্ধ</p>	<p>203 HXX0004132</p> <p>নাম : দীননাথ নেউপানে পিতাৰ নাম: নিলকান্ত নেউপানে ঘৰ নং : 95 বয়স : 63 লিঙ্গ : পুৰুষ</p> <p>ফটো উপলব্ধ</p>	<p>204 HXX0004133</p> <p>নাম : টংক মায়া নেউপানে স্বামীৰ নাম: দীননাথ নেউপানে ঘৰ নং : 95 বয়স : 57 লিঙ্গ : মহিলা</p> <p>ফটো উপলব্ধ</p>
<p>205 HXX1343664</p> <p>নাম : বিজয় তামাং পিতাৰ নাম: ৰাম বাহাদুৰ তামাং ঘৰ নং : 95 বয়স : 45 লিঙ্গ : পুৰুষ</p> <p>ফটো উপলব্ধ</p>	<p>206 HXX0004134</p> <p>নাম : কপিলা সোনাৰ স্বামীৰ নাম: দিলিপ কুমাৰ সোনাৰ ঘৰ নং : 95 বয়স : 44 লিঙ্গ : মহিলা</p> <p>ফটো উপলব্ধ</p>	<p>207 HXX0004135</p> <p>নাম : শেখৰ নেউপানে পিতাৰ নাম: দিননাথ নেউপানে ঘৰ নং : 95 বয়স : 39 লিঙ্গ : পুৰুষ</p> <p>ফটো উপলব্ধ</p>
<p>208 HXX1343672</p> <p>নাম : ৰচনা মায়া তামাং স্বামীৰ নাম: বিজয় তামাং ঘৰ নং : 95 বয়স : 39 লিঙ্গ : মহিলা</p> <p>ফটো উপলব্ধ</p>	<p>209 HXX0351411</p> <p>নাম : মেনকা নেউপানে স্বামীৰ নাম: শেখৰ নেউপানে ঘৰ নং : 95 বয়স : 36 লিঙ্গ : মহিলা</p> <p>ফটো উপলব্ধ</p>	<p>210 HXX0353144</p> <p>নাম : এম নাথ নেউপানে পিতাৰ নাম: দিনা নাথ নেউপানে ঘৰ নং : 95 বয়স : 30 লিঙ্গ : পুৰুষ</p> <p>ফটো উপলব্ধ</p>



211 নাম : পবিত্ৰ নেওপানে স্বামীৰ নাম: য়মনাথ নেওপানে ঘৰ নং : ৯৫ বয়স : 27 লিঙ্গ : মহিলা	HXX0350470 ফটো উপলব্ধ	212 নাম : দিপক নেওপানে পিতাৰ নাম: দীননাথ নেওপানে ঘৰ নং : ৯৫ বয়স : 23 লিঙ্গ : পুৰুষ	HXX0556043 ফটো উপলব্ধ	E 213 নাম : লাল বাঃ পিতাৰ নাম: মনু বাঃ ঘৰ নং : ৯৬ বয়স : 94 লিঙ্গ : পুৰুষ	HXX0004136 ফটো উপলব্ধ
E 214 নাম : মনমায়া স্বামীৰ নাম: লাল বাঃ ঘৰ নং : ৯৬ বয়স : 92 লিঙ্গ : মহিলা	HXX0004137 ফটো উপলব্ধ	215 নাম : দেৱী ভক্ত ছেত্ৰী পিতাৰ নাম: লাল বাহাদুৰ ছেত্ৰী ঘৰ নং : ৯৬ বয়স : 71 লিঙ্গ : পুৰুষ	HXX0004138 ফটো উপলব্ধ	216 নাম : নন্দ কুমাৰী ছেত্ৰী স্বামীৰ নাম: দেৱী ভক্ত ছেত্ৰী ঘৰ নং : ৯৬ বয়স : 67 লিঙ্গ : মহিলা	HXX0004139 ফটো উপলব্ধ
217 নাম : তেজবাহাদুৰ ছেত্ৰী পিতাৰ নাম: লাল বাহাদুৰ ছেত্ৰী ঘৰ নং : ৯৬ বয়স : 58 লিঙ্গ : পুৰুষ	HXX0188318 ফটো উপলব্ধ	218 নাম : ধম ময়া ছেত্ৰী স্বামীৰ নাম: দামোদৰ ছেত্ৰী ঘৰ নং : ৯৬ বয়স : 49 লিঙ্গ : মহিলা	HXX0378448 ফটো উপলব্ধ	219 নাম : ৰমেশ ছেত্ৰী পিতাৰ নাম: মিত্ৰা বাহাদুৰ ছেত্ৰী ঘৰ নং : ৯৬ বয়স : 48 লিঙ্গ : পুৰুষ	HXX0563734 ফটো উপলব্ধ
220 নাম : কৃষ্ণকুমাৰী ছেত্ৰী পিতাৰ নাম: দেৱীভক্ত ছেত্ৰী ঘৰ নং : ৯৬ বয়স : 45 লিঙ্গ : মহিলা	HXX0188375 ফটো উপলব্ধ	221 নাম : বিনা ছেত্ৰী স্বামীৰ নাম: দু প্ৰসাদ ছেত্ৰী ঘৰ নং : ৯৬ বয়স : 43 লিঙ্গ : মহিলা	HXX0004141 ফটো উপলব্ধ	222 নাম : মনজু কাৰকি স্বামীৰ নাম: কৃষ্ণ কাৰকি ঘৰ নং : ৯৬ বয়স : 43 লিঙ্গ : মহিলা	HXX1224955 ফটো উপলব্ধ
223 নাম : টংক বাহাদুৰ ছেত্ৰী পিতাৰ নাম: দেৱী ভক্ত ছেত্ৰী ঘৰ নং : ৯৬ বয়স : 43 লিঙ্গ : পুৰুষ	HXX0004142 ফটো উপলব্ধ	224 নাম : চন্দ্ৰ ময়া ছেত্ৰী স্বামীৰ নাম: টংক বাহাদুৰ ছেত্ৰী ঘৰ নং : ৯৬ বয়স : 42 লিঙ্গ : মহিলা	HXX0004143 ফটো উপলব্ধ	225 নাম : খৰ্ক বাহাদুৰ ছেত্ৰী পিতাৰ নাম: দেৱী ভক্ত ছেত্ৰী ঘৰ নং : ৯৬ বয়স : 40 লিঙ্গ : পুৰুষ	HXX0004145 ফটো উপলব্ধ
226 নাম : ৰূপা দেৱী কুল স্বামীৰ নাম: ৰুদ্ৰ কুল ঘৰ নং : ৯৬ বয়স : 40 লিঙ্গ : মহিলা	HXX1422658 ফটো উপলব্ধ	227 নাম : দু প্ৰসাদ ছেত্ৰী পিতাৰ নাম: দেৱী ভক্ত ছেত্ৰী ঘৰ নং : ৯৬ বয়স : 40 লিঙ্গ : পুৰুষ	HXX0004140 ফটো উপলব্ধ	228 নাম : ময়া ছেত্ৰী স্বামীৰ নাম: ৰমেশ ছেত্ৰী ঘৰ নং : ৯৬ বয়স : 39 লিঙ্গ : মহিলা	HXX0004144 ফটো উপলব্ধ
229 নাম : পাৰ্বতী ছেত্ৰী স্বামীৰ নাম: খৰ্ক বাহাদুৰ ছেত্ৰী ঘৰ নং : ৯৬ বয়স : 36 লিঙ্গ : মহিলা	HXX7246744 ফটো উপলব্ধ	230 নাম : উমা সোনাৰ পিতাৰ নাম: খিল বাঃ সোনাৰ ঘৰ নং : ৯৬ বয়স : 35 লিঙ্গ : মহিলা	HXX0004147 ফটো উপলব্ধ	231 নাম : টটমণি দেউৰী পিতাৰ নাম: তিলেশ্বৰ দেউৰী ঘৰ নং : ৯৬ বয়স : 30 লিঙ্গ : মহিলা	HXX0461855 ফটো উপলব্ধ
232 নাম : ৰতা ছেত্ৰী পিতাৰ নাম: তেজবাহাদুৰ ছেত্ৰী ঘৰ নং : ৯৬ বয়স : 29 লিঙ্গ : মহিলা	HXX0188938 ফটো উপলব্ধ	233 নাম : ৰাধা গুৰুং পিতাৰ নাম: কুমাৰ গুৰুং ঘৰ নং : 96 বয়স : 25 লিঙ্গ : মহিলা	HXX1590199 ফটো উপলব্ধ	E 234 নাম : জীবন ছেত্ৰী পিতাৰ নাম: টেংক বাহাদুৰ ছেত্ৰী ঘৰ নং : ৯৬ বয়স : 24 লিঙ্গ : পুৰুষ	HXX1344936 ফটো উপলব্ধ
235 নাম : হৰি চন্দ্ৰ কাৰ্কী মাতৃৰ নাম: মঞ্জু কাৰ্কী ঘৰ নং : ৯৬ বয়স : 24 লিঙ্গ : পুৰুষ	HXX1425347 ফটো উপলব্ধ	236 নাম : দুৰ্গা বাহাদুৰ ছেত্ৰী পিতাৰ নাম: দু প্ৰসাদ ছেত্ৰী ঘৰ নং : ৯৬ বয়স : 23 লিঙ্গ : পুৰুষ	HXX0545327 ফটো উপলব্ধ	237 নাম : সোম বাহাদুৰ চেত্ৰী পিতাৰ নাম: ধান বাহাদুৰ চেত্ৰী ঘৰ নং : 96 বয়স : 22 লিঙ্গ : পুৰুষ	HXX1878412 ফটো উপলব্ধ
238 নাম : মনা ময়া ছেত্ৰী পিতাৰ নাম: ৰমেশ ছেত্ৰী ঘৰ নং : 96 বয়স : 21 লিঙ্গ : মহিলা	PSO0124776 ফটো উপলব্ধ	239 নাম : কুসুম ছেত্ৰী পিতাৰ নাম: দু প্ৰসাদ ছেত্ৰী ঘৰ নং : 96 বয়স : 20 লিঙ্গ : মহিলা	PSO0109314 ফটো উপলব্ধ	240 নাম : চন্দ্ৰাৱতী ছেত্ৰী পিতাৰ নাম: দু প্ৰসাদ ছেত্ৰী ঘৰ নং : 96 বয়স : 19 লিঙ্গ : মহিলা	PSO0109306 ফটো উপলব্ধ



241 নাম : প্ৰেম ছেত্ৰী পিতাৰ নাম: ৰমেশ ছেত্ৰী ঘৰ নং : 96 বয়স : 19 লিঙ্গ : পুৰুষ	PSO0131680 ফটো উপলব্ধ	242 নাম : গোমা দেবী ছেত্ৰী স্বামীৰ নাম: ৰমেশ ছেত্ৰী ঘৰ নং : 96 আ বয়স : 43 লিঙ্গ : মহিলা	PSO0133553 ফটো উপলব্ধ	243 নাম : ৰমেশ ছেত্ৰী পিতাৰ নাম: হৰি বাহাদুৰ ছেত্ৰী ঘৰ নং : 96(ক) বয়স : 45 লিঙ্গ : পুৰুষ	HXX0641035 ফটো উপলব্ধ
244 নাম : মন বাহাদুৰ ছেত্ৰী পিতাৰ নাম: হৰি বাহাদুৰ ছেত্ৰী ঘৰ নং : 96(ক) বয়স : 44 লিঙ্গ : পুৰুষ	HXX0636530 ফটো উপলব্ধ	245 নাম : দুৰ্গা বাহাদুৰ ছেত্ৰী পিতাৰ নাম: হৰি বাহাদুৰ ছেত্ৰী ঘৰ নং : 96(ক) বয়স : 40 লিঙ্গ : পুৰুষ	HXX0641019 ফটো উপলব্ধ	246 নাম : অজয় ছেত্ৰী পিতাৰ নাম: হৰি বাহাদুৰ ছেত্ৰী ঘৰ নং : 96(ক) বয়স : 28 লিঙ্গ : পুৰুষ	HXX0636522 ফটো উপলব্ধ
247 নাম : তীৰ্থ বাহাদুৰ ছেত্ৰী পিতাৰ নাম: হৰি বাহাদুৰ ছেত্ৰী ঘৰ নং : 96(ক) বয়স : 27 লিঙ্গ : পুৰুষ	HXX0636506 ফটো উপলব্ধ	248 নাম : চোভা ছেত্ৰী পিতাৰ নাম: টঙ্ক বাহাদুৰ ছেত্ৰী ঘৰ নং : 96 ঘ বয়স : 23 লিঙ্গ : মহিলা	HXX1892678 ফটো উপলব্ধ	249 নাম : চান লোহাৰ পিতাৰ নাম: তেজ বাহাদুৰ লোহাৰ ঘৰ নং : 96 বয়স : 33 লিঙ্গ : পুৰুষ	HXX0378489 ফটো উপলব্ধ
250 নাম : শান্তি লোহাৰ স্বামীৰ নাম: প্ৰকাশ লোহাৰ ঘৰ নং : 96 বয়স : 30 লিঙ্গ : মহিলা	HXX0378497 ফটো উপলব্ধ	251 নাম : পূজা ছেত্ৰী পিতাৰ নাম: ৰমেশ ছেত্ৰী ঘৰ নং : 96 খ বয়স : 21 লিঙ্গ : মহিলা	PSO0067413 ফটো উপলব্ধ	252 নাম : দুৰ্গা মায়ী খদাল স্বামীৰ নাম: দাতাৰাম খদাল ঘৰ নং : 96 খ বয়স : 66 লিঙ্গ : মহিলা	PSO0091389 ফটো উপলব্ধ
253 নাম : নৰ বাহাদুৰ ছেত্ৰী পিতাৰ নাম: ইচ্ছা বাহাদুৰ ছেত্ৰী ঘৰ নং : 96 খ বয়স : 45 লিঙ্গ : পুৰুষ	HXX1222421 ফটো উপলব্ধ	254 নাম : হিমা ছেত্ৰী স্বামীৰ নাম: নৰ বাহাদুৰ ছেত্ৰী ঘৰ নং : 96 খ বয়স : 44 লিঙ্গ : মহিলা	HXX0005948 ফটো উপলব্ধ	255 নাম : নৰেশ ছেত্ৰী পিতাৰ নাম: বলৰাম ছেত্ৰী ঘৰ নং : 96 খ বয়স : 54 লিঙ্গ : পুৰুষ	HXX1351899 ফটো উপলব্ধ
256 নাম : হৰি বাহাদুৰ ছেত্ৰী পিতাৰ নাম: গোপীলাল ছেত্ৰী ঘৰ নং : 96 বয়স : 60 লিঙ্গ : পুৰুষ	HXX0378398 ফটো উপলব্ধ	257 নাম : জিম কুমাৰী ছেত্ৰী স্বামীৰ নাম: হৰি বাহাদুৰ ছেত্ৰী ঘৰ নং : 96 বয়স : 59 লিঙ্গ : মহিলা	HXX0378406 ফটো উপলব্ধ	E 258 নাম : তেজ বাহাদুৰ লোহাৰ পিতাৰ নাম: ৰণ বাহাদুৰ লোহাৰ ঘৰ নং : 96 বয়স : 52 লিঙ্গ : পুৰুষ	HXX0004148 ফটো উপলব্ধ
259 নাম : মন মায়ী লোহাৰ স্বামীৰ নাম: তেজ বাহাদুৰ লোহাৰ ঘৰ নং : 96 বয়স : 44 লিঙ্গ : মহিলা	HXX0004149 ফটো উপলব্ধ	260 নাম : কুমাৰ লোহাৰ পিতাৰ নাম: ৰন বাহাদুৰ লোহাৰ ঘৰ নং : 96 বয়স : 42 লিঙ্গ : পুৰুষ	HXX0004150 ফটো উপলব্ধ	261 নাম : অৰ্জন লোহাৰ পিতাৰ নাম: ৰণ বাহাদুৰ লোহাৰ ঘৰ নং : 96 বয়স : 30 লিঙ্গ : পুৰুষ	HXX7246926 ফটো উপলব্ধ
262 নাম : সঞ্জ লোহাৰ পিতাৰ নাম: তেজ বাহাদুৰ লোহাৰ ঘৰ নং : 96 বয়স : 26 লিঙ্গ : পুৰুষ	HXX0368977 ফটো উপলব্ধ	263 নাম : মমতা আৰ্চাৰ্য পিতাৰ নাম: সুব্ৰত আৰ্চাৰ্য ঘৰ নং : 99 বয়স : 39 লিঙ্গ : মহিলা	HXX0004153 ফটো উপলব্ধ	264 নাম : সুৰেশ ছেত্ৰী পিতাৰ নাম: ইন্দ্ৰ বাহাদুৰ ভাণ্ডাৰী ছেত্ৰী ঘৰ নং : 99 ক বয়স : 42 লিঙ্গ : পুৰুষ	HXX0010574 ফটো উপলব্ধ
265 নাম : লক্ষ্মন তামাং পিতাৰ নাম: লাল বাহাদুৰ তামাং ঘৰ নং : 98 বয়স : 66 লিঙ্গ : পুৰুষ	HXX0525170 ফটো উপলব্ধ	266 নাম : কুষ্ঠদেবী দাহাল স্বামীৰ নাম: হেমলাল দাহাল ঘৰ নং : 98 বয়স : 62 লিঙ্গ : মহিলা	HXX0004154 ফটো উপলব্ধ	267 নাম : মেঘ নাথ দাহাল পিতাৰ নাম: হেমলাল দাহাল ঘৰ নং : 98 বয়স : 45 লিঙ্গ : পুৰুষ	HXX0004158 ফটো উপলব্ধ
268 নাম : কৃষ্ণমায়ী দাহাল স্বামীৰ নাম: শান্তিৰাম দাহাল ঘৰ নং : 98 বয়স : 43 লিঙ্গ : মহিলা	HXX0004157 ফটো উপলব্ধ	269 নাম : সঞ্জীৱ লোহাৰ পিতাৰ নাম: আবিৰাম লোহাৰ ঘৰ নং : 98 বয়স : 42 লিঙ্গ : পুৰুষ	HXX0004159 ফটো উপলব্ধ	270 নাম : বিমলা লোহাৰ স্বামীৰ নাম: সনজু লোহাৰ ঘৰ নং : 98 বয়স : 41 লিঙ্গ : মহিলা	HXX0004160 ফটো উপলব্ধ



<p>E 271 HXX0004161</p> <p>নাম : কেদাৰনাথ দাহাল পিতাৰ নাম: হেমলাল দাহাল ঘৰ নং : ৯৮ বয়স : ৪৭ লিঙ্গ : পুৰুষ</p> <p>ফটো উপলব্ধ</p>	<p>272 HXX0004162</p> <p>নাম : নাৰায়ন লোহাৰ পিতাৰ নাম: অবিৰাম লোহাৰ ঘৰ নং : ৯৮ বয়স : 37 লিঙ্গ : পুৰুষ</p> <p>ফটো উপলব্ধ</p>	<p>273 HXX0004163</p> <p>নাম : ৰঞ্জিব লোহাৰ পিতাৰ নাম: অবিৰাম লোহাৰ ঘৰ নং : ৯৮ বয়স : 37 লিঙ্গ : পুৰুষ</p> <p>ফটো উপলব্ধ</p>
<p>274 HXX0206318</p> <p>নাম : সীমা দেৱী লহাৰ পিতাৰ নাম: অবিৰাম লহাৰ ঘৰ নং : ৯৮ বয়স : 28 লিঙ্গ : মহিলা</p> <p>ফটো উপলব্ধ</p>	<p>275 HXX0353342</p> <p>নাম : যুবৰাজ দহল মাতৃৰ নাম: কুস্তা দেৱী দাহাল ঘৰ নং : ৯৮ বয়স : 26 লিঙ্গ : পুৰুষ</p> <p>ফটো উপলব্ধ</p>	<p>276 HXX0004166</p> <p>নাম : টিকাৰাম দাহাল পিতাৰ নাম: মোহন প্ৰচাদ দহল ঘৰ নং : ৯৮ বয়স : 37 লিঙ্গ : পুৰুষ</p> <p>ফটো উপলব্ধ</p>
<p>277 PSO0067223</p> <p>নাম : কমলা দাহাল স্বামীৰ নাম: কমল দাহাল ঘৰ নং : 99 বয়স : 26 লিঙ্গ : মহিলা</p> <p>ফটো উপলব্ধ</p>	<p>278 HXX0004167</p> <p>নাম : লক্ষীমায়া লোহাৰ স্বামীৰ নাম: দল বাহাদুৰ লোহাৰ ঘৰ নং : ১০০ বয়স : 72 লিঙ্গ : মহিলা</p> <p>ফটো উপলব্ধ</p>	<p>279 HXX0004169</p> <p>নাম : গোবিন্দ তিমচিনা পিতাৰ নাম: ৰঘুনাথ তিমচিনা ঘৰ নং : ১০০ বয়স : 56 লিঙ্গ : পুৰুষ</p> <p>ফটো উপলব্ধ</p>
<p>280 HXX0004170</p> <p>নাম : বিষ্ণু মায়া তিমচিনা স্বামীৰ নাম: গোবিন্দ ঘৰ নং : ১০০ বয়স : 55 লিঙ্গ : মহিলা</p> <p>ফটো উপলব্ধ</p>	<p>281 HXX0432021</p> <p>নাম : ৰোমা তিমচিনা স্বামীৰ নাম: হেমন্ত তিমচিনা ঘৰ নং : ১০০ বয়স : 39 লিঙ্গ : মহিলা</p> <p>ফটো উপলব্ধ</p>	<p>282 HXX0004171</p> <p>নাম : হেমন্ত পিতাৰ নাম: গোবিন্দ ঘৰ নং : ১০০ বয়স : 38 লিঙ্গ : পুৰুষ</p> <p>ফটো উপলব্ধ</p>
<p>283 HXX0004172</p> <p>নাম : স্নিতা পিতাৰ নাম: গোবিন্দ ঘৰ নং : ১০০ বয়স : 37 লিঙ্গ : মহিলা</p> <p>ফটো উপলব্ধ</p>	<p>284 HXX0004173</p> <p>নাম : শশিল তিমচিনা পিতাৰ নাম: গোবিন্দ তিমচিনা ঘৰ নং : ১০০ বয়স : 36 লিঙ্গ : পুৰুষ</p> <p>ফটো উপলব্ধ</p>	<p>285 HXX0432005</p> <p>নাম : এলিনা তিমচিনা স্বামীৰ নাম: সুশিল তিমচিনা ঘৰ নং : ১০০ বয়স : 31 লিঙ্গ : মহিলা</p> <p>ফটো উপলব্ধ</p>
<p>286 HXX0004174</p> <p>নাম : জংচো লামা পিতাৰ নাম: চংমজি ঘৰ নং : ১০১ বয়স : 81 লিঙ্গ : পুৰুষ</p> <p>ফটো উপলব্ধ</p>	<p>287 HXX0004175</p> <p>নাম : দ্ৰোপদী স্বামীৰ নাম: জংচো ঘৰ নং : ১০১ বয়স : 66 লিঙ্গ : মহিলা</p> <p>ফটো উপলব্ধ</p>	<p>288 HXX0004177</p> <p>নাম : সিতামায়া লামা পিতাৰ নাম: জংচু লামা ঘৰ নং : ১০১ বয়স : 47 লিঙ্গ : মহিলা</p> <p>ফটো উপলব্ধ</p>
<p>289 HXX1394337</p> <p>নাম : নীমা লামা পিতাৰ নাম: টিকাৰাম লামা ঘৰ নং : 101 বয়স : 45 লিঙ্গ : পুৰুষ</p> <p>ফটো উপলব্ধ</p>	<p>290 HXX0004178</p> <p>নাম : ডলমায়া চেৰপা পিতাৰ নাম: দুলাশী চেৰপা ঘৰ নং : ১০১ বয়স : 44 লিঙ্গ : মহিলা</p> <p>ফটো উপলব্ধ</p>	<p>291 HXX0004179</p> <p>নাম : পাচাং লামা পিতাৰ নাম: জংচো লামা ঘৰ নং : 101 বয়স : 40 লিঙ্গ : পুৰুষ</p> <p>ফটো উপলব্ধ</p>
<p>292 HXX0004180</p> <p>নাম : চন্দা লামা প্ৰধান পিতাৰ নাম: জংচু লামা ঘৰ নং : ১০১ বয়স : 35 লিঙ্গ : মহিলা</p> <p>ফটো উপলব্ধ</p>	<p>293 HXX0005918</p> <p>নাম : পূজা লামা স্বামীৰ নাম: পাচাং লামা ঘৰ নং : ১০১ বয়স : 29 লিঙ্গ : মহিলা</p> <p>ফটো উপলব্ধ</p>	<p>294 HXX0006015</p> <p>নাম : প্ৰেম লামা পিতাৰ নাম: জংচু লামা ঘৰ নং : ১০১ বয়স : 28 লিঙ্গ : পুৰুষ</p> <p>ফটো উপলব্ধ</p>
<p>295 HXX0353383</p> <p>নাম : সঞ্জয় লামা পিতাৰ নাম: জংচো লামা ঘৰ নং : ১০১ বয়স : 26 লিঙ্গ : পুৰুষ</p> <p>ফটো উপলব্ধ</p>	<p>296 HXX0517961</p> <p>নাম : সন্তয় লামা পিতাৰ নাম: জঙ্গ লামা ঘৰ নং : NH37 বয়স : 25 লিঙ্গ : পুৰুষ</p> <p>ফটো উপলব্ধ</p>	<p>297 HXX1423722</p> <p>নাম : মায়া শৰ্মা স্বামীৰ নাম: মন প্ৰসাদ শৰ্মা ঘৰ নং : 101 ক বয়স : 28 লিঙ্গ : মহিলা</p> <p>ফটো উপলব্ধ</p>
<p>298 HXX0004181</p> <p>নাম : নিমচাদৰ চেৰপা পিতাৰ নাম: চিৰিং ঘৰ নং : ১০২ বয়স : 73 লিঙ্গ : পুৰুষ</p> <p>ফটো উপলব্ধ</p>	<p>299 HXX0004182</p> <p>নাম : মচি নি চেৰপা স্বামীৰ নাম: নিমচাদৰ ঘৰ নং : ১০২ বয়স : 64 লিঙ্গ : মহিলা</p> <p>ফটো উপলব্ধ</p>	<p>300 HXX0004183</p> <p>নাম : লধৰ চেৰপা পিতাৰ নাম: নিমচাদাৰ চেৰপা ঘৰ নং : ১০২ বয়স : 41 লিঙ্গ : পুৰুষ</p> <p>ফটো উপলব্ধ</p>



301 নাম : ৰিতু চেৰপা স্বামীৰ নাম: লাদাৰ চেৰপা ঘৰ নং : 102 বয়স : 38 লিঙ্গ : মহিলা	HXX0004184 ফটো উপলব্ধ	302 নাম : দাওয়া চেৰপা পিতাৰ নাম: নিমচাদাৰ চেৰপা ঘৰ নং : 102 বয়স : 38 লিঙ্গ : পুৰুষ	HXX0004185 ফটো উপলব্ধ	303 নাম : সংদূৰসী শেৰপা পিতাৰ নাম: নিমচাদাৰ শেৰপা ঘৰ নং : 102 বয়স : 37 লিঙ্গ : মহিলা	HXX0004186 ফটো উপলব্ধ
304 নাম : নান ছেৰ্পা স্বামীৰ নাম: দাৱা ছেৰ্পা ঘৰ নং : 102 বয়স : 35 লিঙ্গ : মহিলা	HXX7246835 ফটো উপলব্ধ	305 নাম : দীপা দেবী চেৰপা স্বামীৰ নাম: সংদূৰসী চেৰপা ঘৰ নং : 102 বয়স : 33 লিঙ্গ : মহিলা	HXX7246824 ফটো উপলব্ধ	306 নাম : সুক মায়ী তামাং স্বামীৰ নাম: ৰাজেন তামাং ঘৰ নং : 102 বয়স : 28 লিঙ্গ : মহিলা	PSO0088864 ফটো উপলব্ধ
307 নাম : প্ৰেম সোনাৰ পিতাৰ নাম: সোনাৰ ঘৰ নং : 103 বয়স : 41 লিঙ্গ : পুৰুষ	PSO0073643 ফটো উপলব্ধ	308 নাম : অনিল গোস্বামি পিতাৰ নাম: ধিৰেন গোস্বামি ঘৰ নং : 103 বয়স : 24 লিঙ্গ : পুৰুষ	HXX1412782 ফটো উপলব্ধ	309 নাম : বিকাশ লোহাৰ পিতাৰ নাম: ৰাম ঘৰ নং : 103 বয়স : 22 লিঙ্গ : পুৰুষ	PSO0072793 ফটো উপলব্ধ
310 নাম : ৰাম কুমাৰ লোহাৰ পিতাৰ নাম: দিল বাহাদুৰ লোহাৰ ঘৰ নং : 103 ক বয়স : 44 লিঙ্গ : পুৰুষ	PSO0030338 ফটো উপলব্ধ	311 নাম : আকাশ লোহাৰ পিতাৰ নাম: ৰাম কুমাৰ লোহাৰ ঘৰ নং : 103 কা বয়স : 24 লিঙ্গ : পুৰুষ	PSO0094870 ফটো উপলব্ধ	312 নাম : ইন্দিৰা কুমাৰ ৰনপাল পিতাৰ নাম: প্ৰদীপ কুমাৰ ৰনপাল ঘৰ নং : 108 বয়স : 26 লিঙ্গ : পুৰুষ	HXX1572403 ফটো উপলব্ধ
313 নাম : নিৰ ঘিমৰে স্বামীৰ নাম: বিষ্ণুলাল ঘিমৰে ঘৰ নং : 105 বয়স : 35 লিঙ্গ : মহিলা	HXX0004190 ফটো উপলব্ধ	314 নাম : চিৰ সোনাৰ পিতাৰ নাম: দিল বাহাদুৰ সোনাৰ ঘৰ নং : 106 বয়স : 47 লিঙ্গ : পুৰুষ	HXX1893759 ফটো উপলব্ধ	315 নাম : কৰমো গড় পিতাৰ নাম: কান্দুৰু গড় ঘৰ নং : 109 বয়স : 68 লিঙ্গ : পুৰুষ	HXX1412766 ফটো উপলব্ধ
E 316 নাম : ৰাম বগ ছেত্ৰী পিতাৰ নাম: জগত বগ ঘৰ নং : 107 বয়স : 59 লিঙ্গ : পুৰুষ	HXX0004191 ফটো উপলব্ধ	317 নাম : মেগ বাহাদুৰ ছেত্ৰী পিতাৰ নাম: ধন বাহাদুৰ ছেত্ৰী ঘৰ নং : 109 বয়স : 51 লিঙ্গ : পুৰুষ	HXX0009615 ফটো উপলব্ধ	318 নাম : তাৰা দেবী ছেত্ৰী স্বামীৰ নাম: ৰাম বঃ ছেত্ৰী ঘৰ নং : 107 বয়স : 48 লিঙ্গ : মহিলা	HXX3239405 ফটো উপলব্ধ
319 নাম : চাগৰ নায়ক পিতাৰ নাম: মেহু নায়ক ঘৰ নং : 109 বয়স : 42 লিঙ্গ : পুৰুষ	HXX1412774 ফটো উপলব্ধ	320 নাম : ৰঞ্জিত ছেত্ৰী মাতৃৰ নাম: তাৰা দেৱী ছেত্ৰী ঘৰ নং : 109 বয়স : 35 লিঙ্গ : পুৰুষ	HXX1201565 ফটো উপলব্ধ	321 নাম : ভোজ বাহাদুৰ ছেত্ৰী পিতাৰ নাম: ৰাম বাহাদুৰ ছেত্ৰী ঘৰ নং : 109 বয়স : 33 লিঙ্গ : পুৰুষ	HXX1202068 ফটো উপলব্ধ
322 নাম : চন্দ্ৰ বাহাদুৰ ছেত্ৰী পিতাৰ নাম: মেঘ বাহাদুৰ ছেত্ৰী ঘৰ নং : 107 বয়স : 32 লিঙ্গ : পুৰুষ	HXX0631960 ফটো উপলব্ধ	323 নাম : চুনিতা ছেত্ৰী পিতাৰ নাম: মেঘ বাহাদুৰ ছেত্ৰী ঘৰ নং : 107 বয়স : 28 লিঙ্গ : মহিলা	HXX0631945 ফটো উপলব্ধ	324 নাম : কদৰ ছেত্ৰী পিতাৰ নাম: মেঘ বাহাদুৰ ছেত্ৰী ঘৰ নং : 107 বয়স : 27 লিঙ্গ : পুৰুষ	HXX0631978 ফটো উপলব্ধ
325 নাম : এম কুমাৰী ছেত্ৰী পিতাৰ নাম: মেঘ বাহাদুৰ ছেত্ৰী ঘৰ নং : 107 বয়স : 26 লিঙ্গ : মহিলা	HXX0631994 ফটো উপলব্ধ	326 নাম : বিনা ছেত্ৰী স্বামীৰ নাম: ভোজ বাহাদুৰ ছেত্ৰী ঘৰ নং : 109 বয়স : 26 লিঙ্গ : মহিলা	HXX1633544 ফটো উপলব্ধ	327 নাম : মালতী ছেত্ৰী স্বামীৰ নাম: গনেশ বাহাদুৰ ছেত্ৰী ঘৰ নং : 107 বয়স : 20 লিঙ্গ : মহিলা	PSO0062620 ফটো উপলব্ধ
328 নাম : মনমায়া ছেত্ৰী মাতৃৰ নাম: ধনমায়া ছেত্ৰী ঘৰ নং : 107 খ বয়স : 52 লিঙ্গ : মহিলা	HXX5836282 ফটো উপলব্ধ	329 নাম : পম্পাদেবী ছেত্ৰী স্বামীৰ নাম: মন বঃ ছেত্ৰী ঘৰ নং : 108 বয়স : 76 লিঙ্গ : মহিলা	HXX0004193 ফটো উপলব্ধ	330 নাম : দিলীপ চাহ পিতাৰ নাম: চুনিলা চাহ ঘৰ নং : 108 বয়স : 56 লিঙ্গ : পুৰুষ	HXX0648725 ফটো উপলব্ধ



331 নাম : ইন্দ্ৰ বা: ছেত্ৰী পিতাৰ নাম: মন বগ ঘৰ নং : 108 বয়স : 50 লিঙ্গ : পুৰুষ	HXX0004194 ফটো উপলব্ধ	332 নাম : মিনা চাহ স্বামীৰ নাম: দিলিপ চাহ ঘৰ নং : 109 বয়স : 43 লিঙ্গ : মহিলা	HXX1214220 ফটো উপলব্ধ	333 নাম : শ্ৰৱন ছেত্ৰী পিতাৰ নাম: ডম্বৰ বাহাদুৰ ছেত্ৰী ঘৰ নং : 108 বয়স : 32 লিঙ্গ : পুৰুষ	HXX0293563 ফটো উপলব্ধ
334 নাম : চাবিত্ৰা ছেত্ৰী স্বামীৰ নাম: শ্ৰৱন ছেত্ৰী ঘৰ নং : 108 বয়স : 26 লিঙ্গ : মহিলা	HXX0293514 ফটো উপলব্ধ	335 নাম : চিলা ছেত্ৰী পিতাৰ নাম: ইন্দ্ৰ বাহাদুৰ ছেত্ৰী ঘৰ নং : 108 বয়স : 25 লিঙ্গ : মহিলা	HXX0556142 ফটো উপলব্ধ	336 নাম : হান ছেত্ৰী পিতাৰ নাম: ইন্দ্ৰ বাহাদুৰ ছেত্ৰী ঘৰ নং : 108 বয়স : 23 লিঙ্গ : পুৰুষ	HXX0556100 ফটো উপলব্ধ
337 নাম : বিমলা ছেত্ৰী স্বামীৰ নাম: সন্জীৱ ছেত্ৰী ঘৰ নং : 108 বয়স : 33 লিঙ্গ : মহিলা	HXX0350371 ফটো উপলব্ধ	338 নাম : খেম বাহাদুৰ ছেত্ৰী পিতাৰ নাম: ভীম বাহাদুৰ ছেত্ৰী ঘৰ নং : 108 বয়স : 32 লিঙ্গ : পুৰুষ	HXX1895135 ফটো উপলব্ধ	339 নাম : বিশাল ছেত্ৰী পিতাৰ নাম: ৰাম বাহাদুৰ ছেত্ৰী ঘৰ নং : 108 বয়স : 26 লিঙ্গ : পুৰুষ	HXX1893742 ফটো উপলব্ধ
340 নাম : হেম বাহাদুৰ ছেত্ৰী পিতাৰ নাম: জংগী বাহাদুৰ ছেত্ৰী ঘৰ নং : 108 বয়স : 48 লিঙ্গ : পুৰুষ	HXX0392878 ফটো উপলব্ধ	341 নাম : কৃষ্ণ বাহাদুৰ ছেত্ৰী পিতাৰ নাম: হেম বাহাদুৰ ছেত্ৰী ঘৰ নং : 108 বয়স : 24 লিঙ্গ : পুৰুষ	HXX1891126 ফটো উপলব্ধ	342 নাম : পূৰ্ণ বাহাদুৰ ছেত্ৰী পিতাৰ নাম: হেম বাহাদুৰ ছেত্ৰী ঘৰ নং : 108 বয়স : 24 লিঙ্গ : পুৰুষ	HXX1891118 ফটো উপলব্ধ
343 নাম : গনেশ বাহাদুৰ ছেত্ৰী পিতাৰ নাম: ৰত্ন বাহাদুৰ ছেত্ৰী ঘৰ নং : 108 বয়স : 82 লিঙ্গ : পুৰুষ	HXX1890318 ফটো উপলব্ধ	344 নাম : গীতা ছেত্ৰী পাৰাজুলী স্বামীৰ নাম: সূৰ্য্য বাহাদুৰ ছেত্ৰী পাৰাজুলী ঘৰ নং : 108 বয়স : 42 লিঙ্গ : মহিলা	HXX1890524 ফটো উপলব্ধ	345 নাম : মনোজ ছেত্ৰী পিতাৰ নাম: ৰাজেন ছেত্ৰী ঘৰ নং : 108 বয়স : 29 লিঙ্গ : পুৰুষ	HXX1890086 ফটো উপলব্ধ
346 নাম : অঞ্জলী ছেত্ৰী পিতাৰ নাম: সূৰ্য্য বাহাদুৰ ছেত্ৰী ঘৰ নং : 108 বয়স : 26 লিঙ্গ : মহিলা	HXX1890326 ফটো উপলব্ধ	347 নাম : ৰোচন ছেত্ৰী পিতাৰ নাম: সূৰ্য্য বাহাদুৰ ছেত্ৰী ঘৰ নং : 108 বয়স : 22 লিঙ্গ : পুৰুষ	HXX1892694 ফটো উপলব্ধ	348 নাম : সঞ্জীৱ ছেত্ৰী পিতাৰ নাম: গনেশ বা ছেত্ৰী ঘৰ নং : 108 বয়স : 35 লিঙ্গ : পুৰুষ	HXX6243987 ফটো উপলব্ধ
349 নাম : দেৱীমায়া তামাং স্বামীৰ নাম: শ্বেৰ বাহাদুৰ তামাং ঘৰ নং : 111 বয়স : 68 লিঙ্গ : মহিলা	HXX0003473 ফটো উপলব্ধ	350 নাম : যুদ্ধ মায়া ছেত্ৰী স্বামীৰ নাম: মেঘ বাঃ ঘৰ নং : 111 বয়স : 51 লিঙ্গ : মহিলা	HXX0009616 ফটো উপলব্ধ	351 নাম : মায়া ছেত্ৰী পিতাৰ নাম: মেথ বাহাদুৰ ছেত্ৰী ঘৰ নং : 111 বয়স : 34 লিঙ্গ : মহিলা	HXX1422302 ফটো উপলব্ধ
352 নাম : চম্পা লামা পিতাৰ নাম: জাংচু লামা ঘৰ নং : 111 বয়স : 28 লিঙ্গ : মহিলা	HXX0431957 ফটো উপলব্ধ	353 নাম : মাষ্টাৰ নিগমা তামাং পিতাৰ নাম: শ্বেৰ বাহাদুৰ তামাং ঘৰ নং : 111 বয়স : 28 লিঙ্গ : পুৰুষ	HXX0308023 ফটো উপলব্ধ	354 নাম : হিমা চিৰিং তামাং পিতাৰ নাম: শ্বেৰ বাহাদুৰ তামাং ঘৰ নং : 111 বয়স : 24 লিঙ্গ : মহিলা	HXX0538736 ফটো উপলব্ধ
355 নাম : পাচাং তামাং পিতাৰ নাম: শেৰ বাহাদুৰ তামাং ঘৰ নং : 111 বয়স : 23 লিঙ্গ : পুৰুষ	HXX1717461 ফটো উপলব্ধ	356 নাম : অঞ্জু তামাং স্বামীৰ নাম: মাস্টাৰ নিগমা তামাং ঘৰ নং : 111 বয়স : 23 লিঙ্গ : মহিলা	HXX1856046 ফটো উপলব্ধ	357 নাম : ৰোশনা লামা স্বামীৰ নাম: পাসঙ্গ তামাং ঘৰ নং : 111 বয়স : 23 লিঙ্গ : মহিলা	PSO0101360 ফটো উপলব্ধ
358 নাম : বিশাল থাপা পিতাৰ নাম: কুমাৰ থাপা ঘৰ নং : 111 বয়স : 22 লিঙ্গ : পুৰুষ	PSO0080671 ফটো উপলব্ধ	359 নাম : দুৰ্গা চেত্ৰী স্বামীৰ নাম: খেমৰাজ চেত্ৰী ঘৰ নং : 113 বয়স : 32 লিঙ্গ : মহিলা	HXX1314103 ফটো উপলব্ধ	360 নাম : গোবিন্দ ৰিজাল পিতাৰ নাম: নৰপতি ঘৰ নং : 118 বয়স : 71 লিঙ্গ : পুৰুষ	HXX0004195 ফটো উপলব্ধ



361 নাম : টেকানাথ ৰিজল পিতাৰ নাম: গোবিন্দ ৰিজল ঘৰ নং : ১১৪ বয়স : 66 লিঙ্গ : পুৰুষ	HXX0004197 ফটো উপলব্ধ	362 নাম : কেশকঅলা ৰিজল স্বামীৰ নাম: গোবিন্দ ৰিজল ঘৰ নং : ১১৪ বয়স : 66 লিঙ্গ : মহিলা	HXX0004196 ফটো উপলব্ধ	363 নাম : বল বাহাদুৰ ভাণ্ডাৰী ছেত্ৰী পিতাৰ নাম: টেক বাহাদুৰ ভাণ্ডাৰী ছেত্ৰী ঘৰ নং : ১১৪ বয়স : 45 লিঙ্গ : পুৰুষ	HXX1750465 ফটো উপলব্ধ
364 নাম : ৰাম কুমাৰ চেত্ৰী পিতাৰ নাম: মান বাহাদুৰ চেত্ৰী ঘৰ নং : 114 বয়স : 42 লিঙ্গ : পুৰুষ	HXX1384114 ফটো উপলব্ধ	365 নাম : জগন নাথ ৰিজল পিতাৰ নাম: গোবিন্দ ৰিজল ঘৰ নং : ১১৪ বয়স : 40 লিঙ্গ : পুৰুষ	HXX0004198 ফটো উপলব্ধ	366 নাম : চবিলাল ৰিজল পিতাৰ নাম: গোবিন্দ ৰিজল ঘৰ নং : ১১৪ বয়স : 37 লিঙ্গ : পুৰুষ	HXX0004199 ফটো উপলব্ধ
367 নাম : কামাল দহল পিতাৰ নাম: মোহন প্ৰচাদ দহল ঘৰ নং : 114 বয়স : 32 লিঙ্গ : পুৰুষ	HXX1404193 ফটো উপলব্ধ	368 নাম : চুনিতা ৰিজল পিতাৰ নাম: টেকনাথ ৰিজল ঘৰ নং : 114 বয়স : 21 লিঙ্গ : মহিলা	PSO0135202 ফটো উপলব্ধ	369 নাম : বুদ্ধ মায়া অধিকাৰী স্বামীৰ নাম: কুল প্ৰসাদ ঘৰ নং : ১১৫ বয়স : 62 লিঙ্গ : মহিলা	HXX0004200 ফটো উপলব্ধ
370 নাম : ভীমা দেবী অধিকাৰী স্বামীৰ নাম: লেখ নাথ অধিকাৰী ঘৰ নং : ১১৫ বয়স : 55 লিঙ্গ : মহিলা	HXX0004201 ফটো উপলব্ধ	371 নাম : টিলাময় নিৰলা স্বামীৰ নাম: হৰি প্ৰচাদ নিৰলা ঘৰ নং : ১১৫ বয়স : 49 লিঙ্গ : মহিলা	HXX0004202 ফটো উপলব্ধ	372 নাম : নিৰ বৰগোহাঁই ফুকন স্বামীৰ নাম: তৰুন ফুকন ঘৰ নং : ১১৫ বয়স : 41 লিঙ্গ : মহিলা	HXX0004203 ফটো উপলব্ধ
373 নাম : ভীম অধিকাৰী পিতাৰ নাম: কুল প্ৰসাদ ঘৰ নং : ১১৫ বয়স : 39 লিঙ্গ : পুৰুষ	HXX0004204 ফটো উপলব্ধ	374 নাম : এম কুমুৰী অধিকাৰী স্বামীৰ নাম: ভীমলাল অধিকাৰী ঘৰ নং : ১১৫ বয়স : 37 লিঙ্গ : মহিলা	HXX0461020 ফটো উপলব্ধ	375 নাম : টিকাৰাম নিৰলা পিতাৰ নাম: হৰিপ্ৰসাদ নিৰলা ঘৰ নং : ১১৫ বয়স : 36 লিঙ্গ : পুৰুষ	HXX0018796 ফটো উপলব্ধ
376 নাম : লীলাধৰ অধিকাৰী পিতাৰ নাম: লেখনাথ অধিকাৰী ঘৰ নং : ১১৫ বয়স : 35 লিঙ্গ : পুৰুষ	HXX7246244 ফটো উপলব্ধ	377 নাম : দিলি ৰাম অধিকাৰী পিতাৰ নাম: কুল প্ৰসাদ অধিকাৰী ঘৰ নং : 115 বয়স : 35 লিঙ্গ : পুৰুষ	PSO0133801 ফটো উপলব্ধ	378 নাম : তুলাৰাম নিৰলা পিতাৰ নাম: হৰিপ্ৰসাদ নিৰলা ঘৰ নং : ১১৫ বয়স : 31 লিঙ্গ : পুৰুষ	HXX0018929 ফটো উপলব্ধ
S 379 নাম : দীপা কুমুৰী অধিকাৰী পিতাৰ নাম: লেখ নাথ অধিকাৰী ঘৰ নং : ১১৫ বয়স : 31 লিঙ্গ : মহিলা	HXX7246017 ফটো উপলব্ধ	380 নাম : উমাদেবী অধিকাৰী পিতাৰ নাম: কুলপ্ৰসাদ অধিকাৰী ঘৰ নং : ১১৫ বয়স : 31 লিঙ্গ : মহিলা	HXX7246028 ফটো উপলব্ধ	381 নাম : সুভাষ অধিকাৰী পিতাৰ নাম: দিলিৰাম অধিকাৰী ঘৰ নং : ১১৫ বয়স : 30 লিঙ্গ : পুৰুষ	HXX0355321 ফটো উপলব্ধ
382 নাম : অম্বিকা দেবী মিশ্ৰ অধিকাৰী স্বামীৰ নাম: লীলাধৰ অধিকাৰী ঘৰ নং : 115 বয়স : 30 লিঙ্গ : মহিলা	HXX1862259 ফটো উপলব্ধ	383 নাম : হেম সাগৰ নিৰলা পিতাৰ নাম: হৰিপ্ৰসাদ নিৰলা ঘৰ নং : 115 বয়স : 28 লিঙ্গ : পুৰুষ	HXX1119882 ফটো উপলব্ধ	384 নাম : লোহিত অধিকাৰী পিতাৰ নাম: ধনপতি অধিকাৰী ঘৰ নং : ১১৫ বয়স : 27 লিঙ্গ : পুৰুষ	HXX1188036 ফটো উপলব্ধ
385 নাম : যাসুদা ছেত্ৰী পিতাৰ নাম: মাতিলাল ছেত্ৰী ঘৰ নং : 115 বয়স : 26 লিঙ্গ : মহিলা	HXX1313873 ফটো উপলব্ধ	386 নাম : তুলসীৰাম অধিকাৰী পিতাৰ নাম: ধনপতি অধিকাৰী ঘৰ নং : ১১৫ বয়স : 24 লিঙ্গ : পুৰুষ	HXX1188010 ফটো উপলব্ধ	387 নাম : কৃষ্ণ অধিকাৰী মাতৃৰ নাম: ভীমা দেবী অধিকাৰী ঘৰ নং : 115 বয়স : 21 লিঙ্গ : পুৰুষ	PSO0110510 ফটো উপলব্ধ
388 নাম : কুল প্ৰসাদ অধিকাৰী পিতাৰ নাম: নাৰদমুনি ঘৰ নং : ১১৫খ বয়স : 65 লিঙ্গ : পুৰুষ	HXX0004206 ফটো উপলব্ধ	389 নাম : লেখনাথ অধিকাৰী পিতাৰ নাম: নাৰদমুনি ঘৰ নং : ১১৫গ বয়স : 61 লিঙ্গ : পুৰুষ	HXX0004207 ফটো উপলব্ধ	390 নাম : ধনপতি অধিকাৰী পিতাৰ নাম: নাৰদমুনি ঘৰ নং : ১১৫ক বয়স : 56 লিঙ্গ : পুৰুষ	HXX0004205 ফটো উপলব্ধ



391 নাম : তৰণ ফুকন পিতাৰ নাম: উমাকান্ত ফুকন ঘৰ নং : 115 বয়স : 52 লিঙ্গ : পুৰুষ	HXX0004208 ফটো উপলব্ধ	392 নাম : প্ৰেম কুমাৰী ঘিমিৰে স্বামীৰ নাম: ছাৰাহলাল ঘিমিৰে ঘৰ নং : 116 বয়স : 56 লিঙ্গ : মহিলা	HXX1878081 ফটো উপলব্ধ	393 নাম : বীৰ্ষ মায়া ছেত্ৰী স্বামীৰ নাম: বালা বাহাদুৰ ভাণ্ডাৰী ছেত্ৰী ঘৰ নং : 118 বয়স : 43 লিঙ্গ : মহিলা	HXX1750443 ফটো উপলব্ধ
S 394 নাম : দিপাঞ্জলী ছেত্ৰী পিতাৰ নাম: বল বাহাদুৰ ছেত্ৰী ঘৰ নং : 118 বয়স : 27 লিঙ্গ : মহিলা	HXX0351791 ফটো উপলব্ধ	395 নাম : প্ৰকাশ ভাণ্ডাৰী ছেত্ৰী পিতাৰ নাম: বল বাহাদুৰ ভাণ্ডাৰী ছেত্ৰী ঘৰ নং : 118 বয়স : 22 লিঙ্গ : পুৰুষ	HXX1622935 ফটো উপলব্ধ	396 নাম : নাৰায়ন ভাণ্ডাৰী ছেত্ৰী পিতাৰ নাম: বল বাহাদুৰ ভাণ্ডাৰী ছেত্ৰী ঘৰ নং : 118 বয়স : 21 লিঙ্গ : পুৰুষ	PSO0097089 ফটো উপলব্ধ
397 নাম : ভাগীৰথী ছেত্ৰী স্বামীৰ নাম: কুল বাহাদুৰ ছেত্ৰী ঘৰ নং : 121 বয়স : 52 লিঙ্গ : মহিলা	HXX0004210 ফটো উপলব্ধ	E 398 নাম : খেম লাল কুয়াৰ পিতাৰ নাম: চিত্তা কোৱাৰ ঘৰ নং : 121 বয়স : 41 লিঙ্গ : পুৰুষ	HXX0370825 ফটো উপলব্ধ	399 নাম : অৰ্জুন দমৰ ছেত্ৰী পিতাৰ নাম: দমৰ বাহাদুৰ ছেত্ৰী ঘৰ নং : 121 বয়স : 32 লিঙ্গ : পুৰুষ	HXX1691716 ফটো উপলব্ধ
400 নাম : পূৰ্ণ মায়া ছেত্ৰী পিতাৰ নাম: কুল বাহাদুৰ ছেত্ৰী ঘৰ নং : 121 বয়স : 30 লিঙ্গ : মহিলা	HXX0351650 ফটো উপলব্ধ	401 নাম : গুৰা দেৱী ছেত্ৰী স্বামীৰ নাম: অৰ্জুন দমৰ ছেত্ৰী ঘৰ নং : 121 বয়স : 24 লিঙ্গ : মহিলা	HXX1691054 ফটো উপলব্ধ	402 নাম : প্ৰেম কুয়াৰ পিতাৰ নাম: খেম লাল কুয়াৰ ঘৰ নং : 121 বয়স : 23 লিঙ্গ : পুৰুষ	HXX1188101 ফটো উপলব্ধ
403 নাম : সীমা ছেত্ৰী পিতাৰ নাম: কুল বাহাদুৰ ছেত্ৰী ঘৰ নং : 121 বয়স : 22 লিঙ্গ : মহিলা	PSO0088815 ফটো উপলব্ধ	404 নাম : পিয়া কোৱাৰ পিতাৰ নাম: খেমলাল কোৱাৰ ঘৰ নং : 121 বয়স : 19 লিঙ্গ : মহিলা	PSO0103606 ফটো উপলব্ধ	405 নাম : খিনোময় কাৰ্কী ছেত্ৰী স্বামীৰ নাম: কুলমন কাৰ্কী ছেত্ৰী ঘৰ নং : 122 বয়স : 54 লিঙ্গ : মহিলা	HXX0004211 ফটো উপলব্ধ
406 নাম : দেউ বাহাদুৰ ছেত্ৰী পিতাৰ নাম: কুল বাহাদুৰ ছেত্ৰী ঘৰ নং : 122 বয়স : 46 লিঙ্গ : পুৰুষ	HXX0004212 ফটো উপলব্ধ	407 নাম : সাবিত্ৰা স্বামীৰ নাম: দেও বগা ঘৰ নং : 122 বয়স : 45 লিঙ্গ : মহিলা	HXX0004213 ফটো উপলব্ধ	408 নাম : তিল বাঃ কাৰ্কী পিতাৰ নাম: দম্বৰ বাঃ ঘৰ নং : 122 বয়স : 45 লিঙ্গ : পুৰুষ	HXX0004214 ফটো উপলব্ধ
409 নাম : অম্বিকা অধিকাৰী স্বামীৰ নাম: গুৰু প্ৰসাদ অধিকাৰী ঘৰ নং : 122 বয়স : 45 লিঙ্গ : মহিলা	HXX6635467 ফটো উপলব্ধ	410 নাম : মেনকা দেৱী কাৰ্কী স্বামীৰ নাম: তিল বগা ঘৰ নং : 122 বয়স : 44 লিঙ্গ : মহিলা	HXX0004215 ফটো উপলব্ধ	411 নাম : মন বাহাদুৰ ছেত্ৰী পিতাৰ নাম: কৌলমান কাৰ্কী ঘৰ নং : 122 বয়স : 43 লিঙ্গ : পুৰুষ	HXX0004216 ফটো উপলব্ধ
412 নাম : কৃষ্ণ মায়া ছেত্ৰী স্বামীৰ নাম: মন বাহাদুৰ ছেত্ৰী ঘৰ নং : 122 বয়স : 39 লিঙ্গ : মহিলা	HXX0004217 ফটো উপলব্ধ	413 নাম : গংগা বাঃ পিতাৰ নাম: দম্বৰ বাঃ ঘৰ নং : 122 বয়স : 37 লিঙ্গ : পুৰুষ	HXX0004220 ফটো উপলব্ধ	414 নাম : টেক বাহাদুৰ ছেত্ৰী পিতাৰ নাম: কুলমিন ছেত্ৰী ঘৰ নং : 122 বয়স : 37 লিঙ্গ : পুৰুষ	HXX0004219 ফটো উপলব্ধ
415 নাম : আৰতী ছেত্ৰী পিতাৰ নাম: কুল মান ছেত্ৰী ঘৰ নং : 122 বয়স : 31 লিঙ্গ : মহিলা	HXX0461988 ফটো উপলব্ধ	416 নাম : কৰ্ণ বাহাদুৰ ছেত্ৰী পিতাৰ নাম: কুল মান ছেত্ৰী ঘৰ নং : 122 বয়স : 30 লিঙ্গ : পুৰুষ	HXX0462010 ফটো উপলব্ধ	417 নাম : জুন ছেত্ৰী স্বামীৰ নাম: টেক বাহাদুৰ ছেত্ৰী ঘৰ নং : 122 বয়স : 29 লিঙ্গ : মহিলা	HXX0461939 ফটো উপলব্ধ
418 নাম : সঞ্জিত ছেত্ৰী পিতাৰ নাম: দেও বাহাদুৰ ছেত্ৰী ঘৰ নং : 122 বয়স : 28 লিঙ্গ : পুৰুষ	HXX1887744 ফটো উপলব্ধ	419 নাম : সুমন ছেত্ৰী পিতাৰ নাম: তিল বাহাদুৰ ছেত্ৰী ঘৰ নং : 122 বয়স : 27 লিঙ্গ : পুৰুষ	HXX0353995 ফটো উপলব্ধ	420 নাম : গোমা ছেত্ৰী স্বামীৰ নাম: সঞ্জীপ ছেত্ৰী ঘৰ নং : 122 বয়স : 26 লিঙ্গ : মহিলা	HXX1887736 ফটো উপলব্ধ



421 নাম : কুলমন্ ছেত্ৰী পিতাৰ নাম: বাৰ বাহাদুৰ কাৰ্কী ছেত্ৰী ঘৰ নং : ১২২ক বয়স : 68 লিঙ্গ : পুৰুষ	HXX0004221 ফটো উপলব্ধ	422 নাম : গুৰু প্ৰসাদ অধিকাৰী পিতাৰ নাম: গনপতি ঘৰ নং : ১২২খ বয়স : 43 লিঙ্গ : পুৰুষ	HXX0004222 ফটো উপলব্ধ	423 নাম : গংগাদেবী ঘিমিৰে স্বামীৰ নাম: নন্দলাল ঘিমিৰে ঘৰ নং : ১২৪ বয়স : 61 লিঙ্গ : মহিলা	HXX7246700 ফটো উপলব্ধ
424 নাম : ফুল মায়া থাপা স্বামীৰ নাম: বাজু থাপা ঘৰ নং : 124 বয়স : 48 লিঙ্গ : মহিলা	HXX1400829 ফটো উপলব্ধ	425 নাম : পূৰ্ণ বাহাদুৰ থাপা পিতাৰ নাম: বাজু থাপা ঘৰ নং : 124 বয়স : 25 লিঙ্গ : পুৰুষ	HXX1894989 ফটো উপলব্ধ	426 নাম : বৰিকা থাপা পিতাৰ নাম: বাজু থাপা ঘৰ নং : 124 বয়স : 20 লিঙ্গ : মহিলা	PSO0032987 ফটো উপলব্ধ
427 নাম : বেদনিধি ঘিমিৰে অন্যান্য: নন্দলাল ঘিমিৰে ঘৰ নং : ১২৪ক বয়স : 74 লিঙ্গ : পুৰুষ	HXX0355792 ফটো উপলব্ধ	428 নাম : লক্ষ্মী নাৰায়ণ ভট্টৰাই পিতাৰ নাম: দাতাৰাম ঘৰ নং : ১২৫ বয়স : 87 লিঙ্গ : পুৰুষ	HXX0004224 ফটো উপলব্ধ	429 নাম : চন্দ্ৰ মায়া ভট্টৰাই স্বামীৰ নাম: লক্ষীনাৰায়ন ঘৰ নং : ১২৫ বয়স : 65 লিঙ্গ : মহিলা	HXX0004227 ফটো উপলব্ধ
430 নাম : চন্দ্ৰ বাঃ পিতাৰ নাম: লক্ষী নাৰায়ন ঘৰ নং : ১২৫ বয়স : 49 লিঙ্গ : পুৰুষ	HXX0004228 ফটো উপলব্ধ	431 নাম : বিষ্ণু ভট্টৰাই পিতাৰ নাম: লক্ষীনাৰায়ন ঘৰ নং : 125 বয়স : 47 লিঙ্গ : পুৰুষ	HXX0004229 ফটো উপলব্ধ	432 নাম : সীতা অন্যান্য: বিষ্ণু ঘৰ নং : ১২৫ বয়স : 45 লিঙ্গ : মহিলা	HXX0004230 ফটো উপলব্ধ
433 নাম : সুনীল ভট্টৰাই পিতাৰ নাম: লক্ষীনাৰায়ন ভট্টৰাই ঘৰ নং : ১২৫ বয়স : 34 লিঙ্গ : পুৰুষ	HXX1750589 ফটো উপলব্ধ	434 নাম : মিৰা ভট্টৰাই পিতাৰ নাম: বিষ্ণু ভট্টৰাই ঘৰ নং : ১২৫ বয়স : 24 লিঙ্গ : মহিলা	HXX1506054 ফটো উপলব্ধ	435 নাম : লক্ষীপ্ৰসাদ অধিকাৰী পিতাৰ নাম: দিননাথ ঘৰ নং : ১২৬ বয়স : 64 লিঙ্গ : পুৰুষ	HXX0004231 ফটো উপলব্ধ
436 নাম : গোমাদেবী অধিকাৰী স্বামীৰ নাম: লক্ষী প্ৰসাদ ঘৰ নং : ১২৬ বয়স : 59 লিঙ্গ : মহিলা	HXX0004232 ফটো উপলব্ধ	437 নাম : দীপক অধিকাৰী পিতাৰ নাম: লক্ষীপ্ৰসাদ ঘৰ নং : ১২৬ বয়স : 42 লিঙ্গ : পুৰুষ	HXX0004233 ফটো উপলব্ধ	438 নাম : দুৰ্গাদেবী অধিকাৰী স্বামীৰ নাম: দিপক ঘৰ নং : ১২৬ বয়স : 40 লিঙ্গ : মহিলা	HXX0004234 ফটো উপলব্ধ
439 নাম : নাৰদ অধিকাৰী পিতাৰ নাম: লক্ষীপ্ৰসাদ ঘৰ নং : ১২৬ বয়স : 40 লিঙ্গ : পুৰুষ	HXX0004235 ফটো উপলব্ধ	440 নাম : তুলাৰাম পিতাৰ নাম: লক্ষী প্ৰসাদ ঘৰ নং : ১২৬ বয়স : 38 লিঙ্গ : পুৰুষ	HXX0004236 ফটো উপলব্ধ	441 নাম : দেবীপ্ৰসাদ অধিকাৰী পিতাৰ নাম: লক্ষীপ্ৰসাদ অধিকাৰী ঘৰ নং : ১২৬ বয়স : 37 লিঙ্গ : পুৰুষ	HXX7246266 ফটো উপলব্ধ
442 নাম : গোবিন্দ অধিকাৰী পিতাৰ নাম: লক্ষীপ্ৰসাদ অধিকাৰী ঘৰ নং : ১২৬ বয়স : 36 লিঙ্গ : পুৰুষ	HXX7246277 ফটো উপলব্ধ	443 নাম : কল্পনা দেবী অধিকাৰী স্বামীৰ নাম: নাৰদ অধিকাৰী ঘৰ নং : 126 বয়স : 35 লিঙ্গ : মহিলা	HXX1224328 ফটো উপলব্ধ	444 নাম : কমলা অধিকাৰী পিতাৰ নাম: লক্ষী প্ৰসাদ অধিকাৰী ঘৰ নং : ১২৬ বয়স : 30 লিঙ্গ : মহিলা	HXX0227439 ফটো উপলব্ধ
445 নাম : দাতাৰাম অধিকাৰী পিতাৰ নাম: লক্ষী প্ৰসাদ অধিকাৰী ঘৰ নং : ১২৬ বয়স : 30 লিঙ্গ : পুৰুষ	HXX0227447 ফটো উপলব্ধ	446 নাম : ববিন কৈৰালা পিতাৰ নাম: নিৰু প্ৰসাদ কৈৰালা ঘৰ নং : 126 বয়স : 22 লিঙ্গ : পুৰুষ	PSO0133603 ফটো উপলব্ধ	447 নাম : হোম নাথ অধিকাৰী পিতাৰ নাম: মোনোৰথ অধিকাৰী ঘৰ নং : 126 ক বয়স : 66 লিঙ্গ : পুৰুষ	HXX0489492 ফটো উপলব্ধ
448 নাম : ওম প্ৰসাদ কৈৰালা পিতাৰ নাম: ইন্দ্ৰলাল ঘৰ নং : ১২৭ বয়স : 76 লিঙ্গ : পুৰুষ	HXX0004237 ফটো উপলব্ধ	449 নাম : মনমায়া স্বামীৰ নাম: নিৰুপ্ৰসাদ ঘৰ নং : ১২৭ বয়স : 56 লিঙ্গ : মহিলা	HXX0004238 ফটো উপলব্ধ	450 নাম : গোম দেবী কৈৰালা স্বামীৰ নাম: ওম প্ৰসাদ ঘৰ নং : ১২৭ বয়স : 54 লিঙ্গ : মহিলা	HXX0004239 ফটো উপলব্ধ



451 নাম : জানুকা খাটিবাড়া কৈৰালা স্বামীৰ নাম: দীপক কৈৰালা ঘৰ নং : 129 বয়স : 34 লিঙ্গ : মহিলা	HXX1699552 ফটো উপলব্ধ	452 নাম : দীপক কৈৰালা পিতাৰ নাম: ওম প্ৰসাদ কৈৰালা ঘৰ নং : 129 বয়স : 34 লিঙ্গ : পুৰুষ	HXX0004240 ফটো উপলব্ধ	453 নাম : উমপ্ৰসাদ কৈৰেলা পিতাৰ নাম: দেবীপ্ৰসাদ কৈৰেলা ঘৰ নং : 129 বয়স : 32 লিঙ্গ : পুৰুষ	HXX7246084 ফটো উপলব্ধ
454 নাম : ঠাকুৰ প্ৰসাদ কৈৰালা ওম প্ৰসাদ কৈৰালা পিতাৰ নাম: ওম প্ৰসাদ কৈৰালা ঘৰ নং : 129 বয়স : 31 লিঙ্গ : পুৰুষ	HXX7245978 ফটো উপলব্ধ	455 নাম : বিষ্ণু কৈৰালা পিতাৰ নাম: নিৰু প্ৰসাদ কৈৰালা ঘৰ নং : 127 বয়স : 29 লিঙ্গ : পুৰুষ	HXX0462036 ফটো উপলব্ধ	456 নাম : ধন মায়া কৈৰালা পিতাৰ নাম: ওম প্ৰসাদ কৈৰালা ঘৰ নং : 129 বয়স : 27 লিঙ্গ : মহিলা	HXX0350330 ফটো উপলব্ধ
457 নাম : লোকমায়া কৈয়ালা পিতাৰ নাম: ভীম প্ৰসাদ কৈয়ালা ঘৰ নং : 129ক বয়স : 28 লিঙ্গ : মহিলা	HXX0191635 ফটো উপলব্ধ	458 নাম : নিৰু প্ৰসাদ কৈৰালা পিতাৰ নাম: ইন্দ্ৰলাল ঘৰ নং : 129ক বয়স : 72 লিঙ্গ : পুৰুষ	HXX0004242 ফটো উপলব্ধ	459 নাম : জানুকা দেবী স্বামীৰ নাম: জবহৰলাল ঘৰ নং : 128 বয়স : 55 লিঙ্গ : মহিলা	HXX0004244 ফটো উপলব্ধ
460 নাম : জবাহৰলাল নিৰোলা পিতাৰ নাম: ভক্ত প্ৰসাদ নিৰোলা ঘৰ নং : 128 বয়স : 55 লিঙ্গ : পুৰুষ	HXX0004243 ফটো উপলব্ধ	E 461 নাম : সবিনয় নিৰলা পিতাৰ নাম: জবাহৰলাল ঘৰ নং : 128 বয়স : 36 লিঙ্গ : পুৰুষ	HXX0004245 ফটো উপলব্ধ	462 নাম : মোহন চন্দ্ৰ নিৰলা পিতাৰ নাম: জবাহৰ ঘৰ নং : 128 বয়স : 34 লিঙ্গ : পুৰুষ	HXX0004246 ফটো উপলব্ধ
463 নাম : ভূমিকা কৈৰালা স্বামীৰ নাম: বিষ্ণু কৈৰালা ঘৰ নং : 129 বয়স : 25 লিঙ্গ : মহিলা	HXX1862937 ফটো উপলব্ধ	464 নাম : হেম লাল টিম্‌সীনা পিতাৰ নাম: বঘুনাথ টিম্‌সীনা ঘৰ নং : 130 বয়স : 53 লিঙ্গ : পুৰুষ	HXX0004251 ফটো উপলব্ধ	R 465 নাম : অম্বিকা তিম্‌সীনা স্বামীৰ নাম: হেমলাল ঘৰ নং : 130 বয়স : 51 লিঙ্গ : মহিলা	HXX0004252 ফটো উপলব্ধ
# 466 নাম : বন মায়া চাপাগাই স্বামীৰ নাম: দিল্লীৰাম চাপাগাই ঘৰ নং : 130 বয়স : 51 লিঙ্গ : মহিলা	HXX0004253 ফটো উপলব্ধ	467 নাম : অম্বিকা তিম্‌সীনা স্বামীৰ নাম: হেমলাল তিম্‌সীনা ঘৰ নং : 130 বয়স : 51 লিঙ্গ : মহিলা	HXX1875475 ফটো উপলব্ধ	468 নাম : লক্ষ্মী প্ৰসাদ ভণ্ডাৰী পিতাৰ নাম: বিষ্ণু প্ৰসাদ ভণ্ডাৰী ঘৰ নং : 130 বয়স : 46 লিঙ্গ : পুৰুষ	HXX1423516 ফটো উপলব্ধ
469 নাম : নাৰায়ণ উপাধ্যায় পিতাৰ নাম: হেমলাল উপাধ্যায় ঘৰ নং : 130 বয়স : 28 লিঙ্গ : পুৰুষ	HXX0030189 ফটো উপলব্ধ	# 470 নাম : ভীমা মায়া চাপাগায়েন পিতাৰ নাম: দিল্লীৰাম চাপাগায়েন ঘৰ নং : 130ক বয়স : 30 লিঙ্গ : মহিলা	HXX0030049 ফটো উপলব্ধ	471 নাম : দিল্লীৰাম চফাগাই পিতাৰ নাম: বিষ্ণু প্ৰসাদ ঘৰ নং : 130ক বয়স : 66 লিঙ্গ : পুৰুষ	HXX0004254 ফটো উপলব্ধ
472 নাম : পবিত্ৰা দেবী ভ গুৰী স্বামীৰ নাম: মতি প্ৰসাদ ঘৰ নং : 130 বয়স : 54 লিঙ্গ : মহিলা	HXX0004255 ফটো উপলব্ধ	473 নাম : হস্তা বাহাদুৰ চেত্ৰী পিতাৰ নাম: বান বাহাদুৰ চেত্ৰী ঘৰ নং : 131 বয়স : 79 লিঙ্গ : পুৰুষ	HXX0004256 ফটো উপলব্ধ	474 নাম : বীণা ছেত্ৰী স্বামীৰ নাম: হস্তা বাহাদুৰ চেত্ৰী ঘৰ নং : 131 বয়স : 70 লিঙ্গ : মহিলা	HXX0004257 ফটো উপলব্ধ
475 নাম : প্ৰদীপ চেত্ৰী পিতাৰ নাম: হস্তা বাহাদুৰ চেত্ৰী ঘৰ নং : 131 বয়স : 46 লিঙ্গ : পুৰুষ	HXX0004258 ফটো উপলব্ধ	476 নাম : সবিত্ৰা ছেত্ৰী পিতাৰ নাম: সুৰেশ ছেত্ৰী ঘৰ নং : 131 বয়স : 41 লিঙ্গ : মহিলা	HXX0004260 ফটো উপলব্ধ	477 নাম : ববী ছেত্ৰী পিতাৰ নাম: হস্ত বগা ঘৰ নং : 131 বয়স : 38 লিঙ্গ : মহিলা	HXX0004261 ফটো উপলব্ধ
478 নাম : নৰময় ছেত্ৰী স্বামীৰ নাম: প্ৰদীপ চেত্ৰী ঘৰ নং : 131 বয়স : 38 লিঙ্গ : মহিলা	HXX0004262 ফটো উপলব্ধ	479 নাম : দেবিকা ছেত্ৰী পিতাৰ নাম: হস্তবাহাদুৰ ছেত্ৰী ঘৰ নং : 131 বয়স : 36 লিঙ্গ : মহিলা	HXX0004263 ফটো উপলব্ধ	480 নাম : ভূবন ছেত্ৰী পিতাৰ নাম: প্ৰদীপ ছেত্ৰী ঘৰ নং : 131 বয়স : 25 লিঙ্গ : পুৰুষ	HXX0431981 ফটো উপলব্ধ



481 নাম : মধুজমীতা ছেত্ৰী পিতাৰ নাম: প্ৰদীপ ছেত্ৰী ঘৰ নং : 131 বয়স : 21 লিঙ্গ : মহিলা	PSO0122051 ফটো উপলব্ধ	482 নাম : ঔম বাহাদুৰ ছেত্ৰী পিতাৰ নাম: জ্ঞান বাহাদুৰ ছেত্ৰী ঘৰ নং : 131 ক বয়স : 33 লিঙ্গ : পুৰুষ	PSO0093856 ফটো উপলব্ধ	483 নাম : ৰোহিত ছেত্ৰী পিতাৰ নাম: জ্ঞান বাঃ ছেত্ৰী ঘৰ নং : 131 ক বয়স : 32 লিঙ্গ : পুৰুষ	PSO0094086 ফটো উপলব্ধ
484 নাম : গংগা মায়া থাপা স্বামীৰ নাম: কেদাৰ নাথ থাপা ঘৰ নং : 132 বয়স : 52 লিঙ্গ : মহিলা	HXX0004155 ফটো উপলব্ধ	485 নাম : কেদাৰ নাথ থাপা পিতাৰ নাম: পূৰ্ণ বাহাদুৰ থাপা ঘৰ নং : 132 বয়স : 51 লিঙ্গ : পুৰুষ	HXX0004264 ফটো উপলব্ধ	486 নাম : দুৰ্গা মায়া থাপা স্বামীৰ নাম: থমানসিংহ থাপা ঘৰ নং : 132 বয়স : 47 লিঙ্গ : মহিলা	HXX0004265 ফটো উপলব্ধ
487 নাম : পূৰ্ণ বাহাদুৰ থাপা মাতৃৰ নাম: থমন সিং থাপা ঘৰ নং : 132 বয়স : 37 লিঙ্গ : পুৰুষ	HXX0004266 ফটো উপলব্ধ	488 নাম : তাৰা থাপা স্বামীৰ নাম: পূৰ্ণ বাহাদুৰ থাপা ঘৰ নং : 132 বয়স : 34 লিঙ্গ : মহিলা	HXX0461202 ফটো উপলব্ধ	S 489 নাম : কৰিশ্যা থাপা মাতৃৰ নাম: থমন সিং থাপা ঘৰ নং : 132 বয়স : 28 লিঙ্গ : মহিলা	HXX0461244 ফটো উপলব্ধ
490 নাম : যুবৰাজে থাপা মাতৃৰ নাম: থমন সিং থাপা ঘৰ নং : 132 বয়স : 25 লিঙ্গ : পুৰুষ	HXX0461277 ফটো উপলব্ধ	491 নাম : সুমন থাপা পিতাৰ নাম: কেদাৰ নাথ থাপা ঘৰ নং : 132 বয়স : 19 লিঙ্গ : পুৰুষ	PSO0123463 ফটো উপলব্ধ	492 নাম : লিল বাহাদুৰ থাপা পিতাৰ নাম: য়াৰ্ম বাহাদুৰ থাপা ঘৰ নং : 132 গ বয়স : 50 লিঙ্গ : পুৰুষ	HXX1713460 ফটো উপলব্ধ
493 নাম : ৰণ মায়া থাপা স্বামীৰ নাম: য়াৰ্ম বাহাদুৰ থাপা ঘৰ নং : 132 ঘ বয়স : 75 লিঙ্গ : মহিলা	HXX1713494 ফটো উপলব্ধ	494 নাম : ৰূপা তিমচিনা স্বামীৰ নাম: নীলখাত্তা তিমচিনা ঘৰ নং : 133 বয়স : 71 লিঙ্গ : মহিলা	HXX0004269 ফটো উপলব্ধ	495 নাম : নীলকণ্ঠ টিম্‌সীনা পিতাৰ নাম: ৰঘুনাথ টিম্‌সীনা ঘৰ নং : 133 বয়স : 68 লিঙ্গ : পুৰুষ	HXX0004268 ফটো উপলব্ধ
496 নাম : কেশব টিম্‌সীনা পিতাৰ নাম: নীলকণ্ঠ তিমচিনা ঘৰ নং : 133 বয়স : 41 লিঙ্গ : পুৰুষ	HXX0004270 ফটো উপলব্ধ	497 নাম : কবিতা টিম্‌সীনা মাতৃৰ নাম: কেশব টিম্‌সীনা ঘৰ নং : 133 বয়স : 34 লিঙ্গ : পুৰুষ	HXX7246493 ফটো উপলব্ধ	498 নাম : মীনা তিমচিনা পিতাৰ নাম: নিলকণ্ঠ তিলচিনা ঘৰ নং : 133 বয়স : 32 লিঙ্গ : মহিলা	HXX0031658 ফটো উপলব্ধ
499 নাম : ৰাম প্ৰসাদ তিমচিনা পিতাৰ নাম: ৰঘু নাথ তিমচিনা ঘৰ নং : 138 বয়স : 58 লিঙ্গ : পুৰুষ	HXX0004272 ফটো উপলব্ধ	500 নাম : মনমায়া স্বামীৰ নাম: ৰাম প্ৰসাদ ঘৰ নং : 138 বয়স : 55 লিঙ্গ : মহিলা	HXX0004271 ফটো উপলব্ধ	E 501 নাম : সঞ্জয় টিম্‌সীনা পিতাৰ নাম: ৰঘুনাথ টিম্‌সীনা ঘৰ নং : 138 বয়স : 37 লিঙ্গ : মহিলা	HXX0004273 ফটো উপলব্ধ
502 নাম : উমা দেবী টিম্‌সীনা স্বামীৰ নাম: সঞ্জয় টিম্‌সীনা ঘৰ নং : 138 বয়স : 33 লিঙ্গ : মহিলা	HXX7246540 ফটো উপলব্ধ	503 নাম : কেশব তিমচিনা পিতাৰ নাম: ৰাম প্ৰসাদ তিমচিনা ঘৰ নং : 138 বয়স : 30 লিঙ্গ : পুৰুষ	HXX0353110 ফটো উপলব্ধ	504 নাম : দুৰ্গামায়া স্বামীৰ নাম: জগনাথ ঘৰ নং : 136 বয়স : 55 লিঙ্গ : মহিলা	HXX0004274 ফটো উপলব্ধ
505 নাম : ৰামচন্দ্ৰ কৈৰালা পিতাৰ নাম: জয়নাথ কৈৰালা ঘৰ নং : 136 বয়স : 34 লিঙ্গ : পুৰুষ	HXX7246175 ফটো উপলব্ধ	506 নাম : এসদা কৈৰালা স্বামীৰ নাম: ৰামচন্দ্ৰ কৈৰালা ঘৰ নং : 136 বয়স : 27 লিঙ্গ : মহিলা	HXX1892264 ফটো উপলব্ধ	S 507 নাম : উষা তিমচিনা পিতাৰ নাম: নিলখাত্তা তিমচিনা ঘৰ নং : 136 বয়স : 26 লিঙ্গ : মহিলা	HXX1268523 ফটো উপলব্ধ
508 নাম : বেণু প্ৰসাদ কৈৰালা পিতাৰ নাম: জগনাথ কৈৰালা ঘৰ নং : 136 ক বয়স : 26 লিঙ্গ : পুৰুষ	HXX0355453 ফটো উপলব্ধ	509 নাম : গবিন্দা কৈৰালা পিতাৰ নাম: জগনাথ কৈৰালা ঘৰ নং : 136 ক বয়স : 23 লিঙ্গ : পুৰুষ	HXX0538827 ফটো উপলব্ধ	510 নাম : ছত্ৰ বাহাদুৰ ৰায় পিতাৰ নাম: মৰ্থ নাৰায়ণ ৰায় ঘৰ নং : 136 খ বয়স : 62 লিঙ্গ : পুৰুষ	HXX0355511 ফটো উপলব্ধ



511 নাম : ভীম কুমাৰী থাপা পিতাৰ নাম: লগন বাহাদুৰ থাপা ঘৰ নং : 106 খ বয়স : 57 লিঙ্গ : মহিলা	HXX0392902 ফটো উপলব্ধ	512 নাম : পদম বাহাদুৰ ৰায় পিতাৰ নাম: ছত্ৰ বাহাদুৰ ৰায় ঘৰ নং : 136 খা বয়স : 36 লিঙ্গ : পুৰুষ	HXX0462234 ফটো উপলব্ধ	E 513 নাম : জগনাথ কেৰালা পিতাৰ নাম: ইন্দ্ৰনাথ কেৰালা ঘৰ নং : 106 ক বয়স : 65 লিঙ্গ : পুৰুষ	HXX0004275 ফটো উপলব্ধ
E 514 নাম : ক্ষেম কুমাৰী স্বামীৰ নাম: মন বাইগা ঘৰ নং : 109 বয়স : 58 লিঙ্গ : মহিলা	HXX0004277 ফটো উপলব্ধ	515 নাম : ৰাজ বাহাদুৰ ছেত্ৰী মাতৃৰ নাম: খেম কুমাৰী ছেত্ৰী ঘৰ নং : 109 বয়স : 32 লিঙ্গ : পুৰুষ	HXX0461400 ফটো উপলব্ধ	516 নাম : ৰঞ্জনা ছেত্ৰী স্বামীৰ নাম: ৰাজ বাহাদুৰ ছেত্ৰী ঘৰ নং : 109 বয়স : 30 লিঙ্গ : মহিলা	HXX0562470 ফটো উপলব্ধ
517 নাম : প্ৰণিতা নুৰহ স্বামীৰ নাম: ৰহিত প্ৰেম ঘৰ নং : 108 বয়স : 25 লিঙ্গ : মহিলা	HXX1178235 ফটো উপলব্ধ	518 নাম : ভীমলাল পেকুৰেল পিতাৰ নাম: লক্ষ্মী নাৰায়ণ পেকুৰেল ঘৰ নং : 108 বয়স : 75 লিঙ্গ : পুৰুষ	HXX0004278 ফটো উপলব্ধ	519 নাম : হৰি প্ৰসাদ পেকুৰেল পিতাৰ নাম: তুলসীৰাম পেকুৰেল ঘৰ নং : 108 বয়স : 42 লিঙ্গ : পুৰুষ	HXX0004279 ফটো উপলব্ধ
520 নাম : সোমনাথ পেকুৰেল পিতাৰ নাম: তুলসীৰাম পেকুৰেল ঘৰ নং : 108 বয়স : 41 লিঙ্গ : পুৰুষ	HXX0004280 ফটো উপলব্ধ	521 নাম : গীতা দেৱী পেকুৰেল স্বামীৰ নাম: হৰি প্ৰচাদ পেকুৰেল ঘৰ নং : 108 বয়স : 39 লিঙ্গ : মহিলা	HXX7246391 ফটো উপলব্ধ	522 নাম : লক্ষ্মী পেকুৰেল স্বামীৰ নাম: সোমনাথ পেকুৰেল ঘৰ নং : 108 বয়স : 38 লিঙ্গ : মহিলা	HXX0004281 ফটো উপলব্ধ
523 নাম : মীনা থাপা স্বামীৰ নাম: মন বাহাদুৰ থাপা ঘৰ নং : 138 বয়স : 36 লিঙ্গ : মহিলা	PSO0091421 ফটো উপলব্ধ	524 নাম : দুৰ্গা প্ৰসাদ পেকুৰেল পিতাৰ নাম: সোমনাথ পেকুৰেল ঘৰ নং : 138 বয়স : 21 লিঙ্গ : পুৰুষ	PSO0043216 ফটো উপলব্ধ	525 নাম : তুলসীৰাম পেকুৰেল পিতাৰ নাম: লক্ষ্মী নাৰায়ণ পেকুৰেল ঘৰ নং : 108 ক বয়স : 73 লিঙ্গ : পুৰুষ	HXX0004282 ফটো উপলব্ধ
526 নাম : খৰ্ক বাহাদুৰ মগৰ পিতাৰ নাম: চক্ৰ বাহাদুৰ ঘৰ নং : 181 বয়স : 63 লিঙ্গ : পুৰুষ	HXX0004283 ফটো উপলব্ধ	527 নাম : প্ৰেম বাহাদুৰ মগৰ পিতাৰ নাম: খৰ্ক বাহাদুৰ মগৰ ঘৰ নং : 181 বয়স : 56 লিঙ্গ : পুৰুষ	HXX0004285 ফটো উপলব্ধ	528 নাম : কলাবতী মগৰ স্বামীৰ নাম: প্ৰেম বাহাদুৰ মগৰ ঘৰ নং : 181 বয়স : 42 লিঙ্গ : মহিলা	HXX0004286 ফটো উপলব্ধ
529 নাম : ইন্দিৰা বাহাদুৰ মগৰ পিতাৰ নাম: খাৰ্ক বাহাদুৰ মগৰ ঘৰ নং : 181 বয়স : 41 লিঙ্গ : পুৰুষ	HXX0004287 ফটো উপলব্ধ	530 নাম : তাৰাবীৰ মগৰ পিতাৰ নাম: খাৰ্ক বাহাদুৰ মগৰ ঘৰ নং : 181 বয়স : 38 লিঙ্গ : মহিলা	HXX0004288 ফটো উপলব্ধ	531 নাম : ৰণকাদেৱী মগৰ স্বামীৰ নাম: তাৰাবীৰ মগৰ ঘৰ নং : 181 বয়স : 30 লিঙ্গ : মহিলা	HXX0036756 ফটো উপলব্ধ
532 নাম : অনীল মগৰ পিতাৰ নাম: প্ৰেম বাহাদুৰ মগৰ ঘৰ নং : 141 বয়স : 21 লিঙ্গ : পুৰুষ	HXX1861921 ফটো উপলব্ধ	533 নাম : সীতা দাহাল স্বামীৰ নাম: উদ্ধৱ কুমাৰ দাহাল ঘৰ নং : 181 ক বয়স : 45 লিঙ্গ : মহিলা	HXX0004289 ফটো উপলব্ধ	534 নাম : নিখিল দাহাল পিতাৰ নাম: উদ্ধৱ কুমাৰ দাহাল ঘৰ নং : 141 (ক) বয়স : 20 লিঙ্গ : পুৰুষ	PSO0029116 ফটো উপলব্ধ
535 নাম : ৰাম বাহাদুৰ ছেত্ৰী পিতাৰ নাম: ৰঞ্জিত ছেত্ৰী ঘৰ নং : 141 খ বয়স : 65 লিঙ্গ : পুৰুষ	HXX0355743 ফটো উপলব্ধ	536 নাম : উদ্ধৱ কুমাৰ দাহাল পিতাৰ নাম: নাৰায়ণ প্ৰসাদ দাহাল ঘৰ নং : 181 ক বয়স : 53 লিঙ্গ : পুৰুষ	HXX0004290 ফটো উপলব্ধ	537 নাম : টেক বাহাদুৰ দৰ্জী পিতাৰ নাম: নৰ বাহাদুৰ দৰ্জী ঘৰ নং : 182 বয়স : 50 লিঙ্গ : পুৰুষ	HXX1572452 ফটো উপলব্ধ
538 নাম : নান দৰ্জী স্বামীৰ নাম: টেক বাহাদুৰ দৰ্জী ঘৰ নং : 182 বয়স : 40 লিঙ্গ : মহিলা	HXX1572460 ফটো উপলব্ধ	539 নাম : গোবিন্দ দৰ্জী পিতাৰ নাম: টেক বাহাদুৰ দৰ্জী ঘৰ নং : 182 বয়স : 25 লিঙ্গ : পুৰুষ	HXX1572445 ফটো উপলব্ধ	540 নাম : তুলসী বাহাদুৰ ছেত্ৰী পিতাৰ নাম: কুল বাহাদুৰ ছেত্ৰী ঘৰ নং : 183 বয়স : 53 লিঙ্গ : পুৰুষ	HXX1663590 ফটো উপলব্ধ



541 নাম : সীতা ছেত্ৰী স্বামীৰ নাম: তুলসী বাহাদুৰ ছেত্ৰী ঘৰ নং : 183 বয়স : 41 লিঙ্গ : মহিলা	HXX1663491 ফটো উপলব্ধ	542 নাম : কুন্তি ছেত্ৰী পিতাৰ নাম: কুল বাহাদুৰ ছেত্ৰী ঘৰ নং : 183 বয়স : 38 লিঙ্গ : মহিলা	HXX1663434 ফটো উপলব্ধ	543 নাম : গোবিন ছেত্ৰী পিতাৰ নাম: বিষ্ণু বাহাদুৰ ছেত্ৰী ঘৰ নং : 183 বয়স : 33 লিঙ্গ : পুৰুষ	HXX1323211 ফটো উপলব্ধ
544 নাম : নিতু ছেত্ৰী স্বামীৰ নাম: গোবিন ছেত্ৰী ঘৰ নং : 183 বয়স : 33 লিঙ্গ : মহিলা	HXX1323203 ফটো উপলব্ধ	545 নাম : দিপক ছেত্ৰী পিতাৰ নাম: বিষ্ণু বাহাদুৰ ছেত্ৰী ঘৰ নং : 183 বয়স : 30 লিঙ্গ : পুৰুষ	HXX1323195 ফটো উপলব্ধ	546 নাম : দণ্ডপাণি নিৰলা পিতাৰ নাম: দেবী প্ৰচাদ নিৰলা ঘৰ নং : 186 বয়স : 76 লিঙ্গ : পুৰুষ	HXX0004292 ফটো উপলব্ধ
547 নাম : ভগীৰথ নিৰলা স্বামীৰ নাম: দণ্ডপাণি নিৰলা ঘৰ নং : 71 বয়স : 71 লিঙ্গ : মহিলা	HXX0004293 ফটো উপলব্ধ	548 নাম : দৈৱকী দেৱী নিৰলা পিতাৰ নাম: দণ্ডপাণি নিৰলা ঘৰ নং : 186 বয়স : 45 লিঙ্গ : মহিলা	HXX0481044 ফটো উপলব্ধ	549 নাম : সুনিতা নিৰলা স্বামীৰ নাম: সিৰা প্ৰচাদ নিৰলা ঘৰ নং : 186 বয়স : 45 লিঙ্গ : মহিলা	HXX0479022 ফটো উপলব্ধ
550 নাম : শিব প্ৰচাদ নিৰলা পিতাৰ নাম: দান্ডা পনী নিৰলা ঘৰ নং : 186 বয়স : 44 লিঙ্গ : পুৰুষ	HXX0004294 ফটো উপলব্ধ	551 নাম : দেবমায়ী নিৰলা পিতাৰ নাম: বন্দপানী নিৰলা ঘৰ নং : 186 বয়স : 41 লিঙ্গ : মহিলা	HXX0004295 ফটো উপলব্ধ	552 নাম : পুনম দহল পিতাৰ নাম: দান্ডা পনী নিৰলা ঘৰ নং : 186 বয়স : 40 লিঙ্গ : মহিলা	HXX0481051 ফটো উপলব্ধ
553 নাম : পতালি লিম্বু তাচা পিতাৰ নাম: তিল সাং লিম্বু ঘৰ নং : 186 বয়স : 37 লিঙ্গ : মহিলা	HXX0004296 ফটো উপলব্ধ	554 নাম : কমলা ছেত্ৰী স্বামীৰ নাম: দীপক ছেত্ৰী ঘৰ নং : 146 বয়স : 34 লিঙ্গ : মহিলা	PSO0133074 ফটো উপলব্ধ	555 নাম : হিমা দেৱী নিৰলা পিতাৰ নাম: দন্দপানি নিৰলা ঘৰ নং : 186 বয়স : 27 লিঙ্গ : মহিলা	HXX0350793 ফটো উপলব্ধ
556 নাম : তিল সংগ লিম্বু পিতাৰ নাম: সমশিৰ লিম্বু ঘৰ নং : 186ক বয়স : 68 লিঙ্গ : পুৰুষ	HXX0004297 ফটো উপলব্ধ	557 নাম : দীপা লিম্বু স্বামীৰ নাম: তিল হং লিম্বু ঘৰ নং : 186ক বয়স : 51 লিঙ্গ : মহিলা	HXX1750681 ফটো উপলব্ধ	558 নাম : তীলমায়ী লিম্বু স্বামীৰ নাম: শ্যাম বাহাদুৰ লিম্বু ঘৰ নং : 189 বয়স : 71 লিঙ্গ : মহিলা	HXX0004298 ফটো উপলব্ধ
559 নাম : ললিতা লিম্বু স্বামীৰ নাম: পদ্ম লিম্বু ঘৰ নং : 189 বয়স : 64 লিঙ্গ : মহিলা	HXX0004299 ফটো উপলব্ধ	560 নাম : হুকম সিং লিম্বু পিতাৰ নাম: শ্যাম বাহাদুৰ লিম্বু ঘৰ নং : 189 বয়স : 40 লিঙ্গ : পুৰুষ	HXX0004300 ফটো উপলব্ধ	561 নাম : বিষ্ণুমায়ী পিতাৰ নাম: শ্যে.ম বাঃ ঘৰ নং : 189 বয়স : 39 লিঙ্গ : মহিলা	HXX0004301 ফটো উপলব্ধ
562 নাম : বেখা পিতাৰ নাম: শ্যে.ম বগ ঘৰ নং : 189 বয়স : 37 লিঙ্গ : মহিলা	HXX0004302 ফটো উপলব্ধ	563 নাম : চনম.কুমাৰী বাই.লিম্বু স্বামীৰ নাম: ৰূপ.সিং লিম্বু ঘৰ নং : 189 বয়স : 37 লিঙ্গ : মহিলা	HXX0004882 ফটো উপলব্ধ	564 নাম : পুনম লিম্বু পিতাৰ নাম: পদ্ম লিম্বু ঘৰ নং : 189 বয়স : 33 লিঙ্গ : মহিলা	HXX0004303 ফটো উপলব্ধ
565 নাম : ৰূপসিং লিম্বু মাতৃৰ নাম: তীলমায়ী লিম্বু ঘৰ নং : 189 বয়স : 33 লিঙ্গ : পুৰুষ	HXX0355172 ফটো উপলব্ধ	566 নাম : খৰ্কাহুং লিম্বু পিতাৰ নাম: চমচেৰ লিম্বু ঘৰ নং : 189 গ বয়স : 73 লিঙ্গ : পুৰুষ	HXX1673649 ফটো উপলব্ধ	E 567 নাম : পদ্ম লিম্বু পিতাৰ নাম: শ্যামচেৰ লিম্বু ঘৰ নং : 189ক বয়স : 64 লিঙ্গ : পুৰুষ	HXX0004304 ফটো উপলব্ধ
568 নাম : দীপক লিম্বু পিতাৰ নাম: পদ্ম লিম্বু ঘৰ নং : 189 খ বয়স : 28 লিঙ্গ : পুৰুষ	HXX1848299 ফটো উপলব্ধ	569 নাম : কাঞ্চন লিম্বু স্বামীৰ নাম: দীপক লিম্বু ঘৰ নং : 189 ক বয়স : 28 লিঙ্গ : মহিলা	HXX0364869 ফটো উপলব্ধ	570 নাম : দুৰ্গা মায়ী লিম্বু স্বামীৰ নাম: ৰানহংগ লিম্বু ঘৰ নং : 18৮ বয়স : 64 লিঙ্গ : মহিলা	HXX0004305 ফটো উপলব্ধ



571 নাম : প্রকাশ লিখু পিতাৰ নাম: বণহাং লিখু ঘৰ নং : 18৮ বয়স : 42 লিঙ্গ : পুৰুষ	HXX0004306 ফটো উপলব্ধ	572 নাম : সুনিতা চেত্ৰী স্বামীৰ নাম: প্রকাশ লিখু ঘৰ নং : 18৮ বয়স : 40 লিঙ্গ : মহিলা	HXX0004307 ফটো উপলব্ধ	573 নাম : কিৰণ লিখু পিতাৰ নাম: বণহাং লিখু ঘৰ নং : 18৮ বয়স : 39 লিঙ্গ : পুৰুষ	HXX0004308 ফটো উপলব্ধ
574 নাম : সুনিতা লিখু পিতাৰ নাম: বণহাং লিখু ঘৰ নং : 18৮ বয়স : 33 লিঙ্গ : মহিলা	HXX0004310 ফটো উপলব্ধ	575 নাম : অংকিতা লিখু পিতাৰ নাম: প্রকাশ লিখু ঘৰ নং : 148 বয়স : 22 লিঙ্গ : মহিলা	HXX1885474 ফটো উপলব্ধ	576 নাম : বিবেক লিখু পিতাৰ নাম: প্রকাশ লিখু ঘৰ নং : 148 বয়স : 20 লিঙ্গ : পুৰুষ	PSO0090738 ফটো উপলব্ধ
577 নাম : টিকামায়া ছেত্ৰী স্বামীৰ নাম: খিল বাহাদুৰ ছেত্ৰী ঘৰ নং : 18৯ বয়স : 55 লিঙ্গ : মহিলা	HXX0004311 ফটো উপলব্ধ	578 নাম : লক্ষ্মী চেত্ৰী স্বামীৰ নাম: নৰ বাহাদুৰ ছেত্ৰী ঘৰ নং : 18৯ বয়স : 50 লিঙ্গ : মহিলা	HXX0004312 ফটো উপলব্ধ	579 নাম : নৰ বাহাদুৰ ছেত্ৰী পিতাৰ নাম: খিল বাহাদুৰ ছেত্ৰী ঘৰ নং : 18৯ বয়স : 39 লিঙ্গ : পুৰুষ	HXX0004313 ফটো উপলব্ধ
580 নাম : সন্তোষ কুমাৰ ছেত্ৰী পিতাৰ নাম: খিল বাঃ ছেত্ৰী ঘৰ নং : 18৯ বয়স : 37 লিঙ্গ : পুৰুষ	HXX0004314 ফটো উপলব্ধ	581 নাম : সুমিত্ৰা ছেত্ৰী স্বামীৰ নাম: টিকামায়া ছেত্ৰী ঘৰ নং : 18৯ বয়স : 36 লিঙ্গ : মহিলা	HXX7246813 ফটো উপলব্ধ	582 নাম : ৰিতা ছেত্ৰী স্বামীৰ নাম: নৰ বাহাদুৰ ছেত্ৰী ঘৰ নং : 18৯ বয়স : 34 লিঙ্গ : মহিলা	HXX0364877 ফটো উপলব্ধ
583 নাম : প্ৰদীপ ছেত্ৰী পিতাৰ নাম: নৰ বা ছেত্ৰী ঘৰ নং : 18৯ বয়স : 33 লিঙ্গ : পুৰুষ	HXX0004315 ফটো উপলব্ধ	584 নাম : বিষ্ণু শৰ্মা ছেত্ৰী স্বামীৰ নাম: প্ৰদীপ ছেত্ৰী ঘৰ নং : 18৯ বয়স : 32 লিঙ্গ : মহিলা	HXX1750692 ফটো উপলব্ধ	585 নাম : বুমা কুমাৰী ছেত্ৰী পিতাৰ নাম: নৰ বা ছেত্ৰী ঘৰ নং : 18৯ বয়স : 31 লিঙ্গ : মহিলা	HXX0004316 ফটো উপলব্ধ
586 নাম : মুক্তি ছেত্ৰী পিতাৰ নাম: নৰ বাহাদুৰ ছেত্ৰী ঘৰ নং : 18৯ বয়স : 27 লিঙ্গ : পুৰুষ	HXX0238436 ফটো উপলব্ধ	587 নাম : ৰাজেন ছেত্ৰী পিতাৰ নাম: নৰ বাহাদুৰ ছেত্ৰী ঘৰ নং : 18৯ বয়স : 26 লিঙ্গ : পুৰুষ	HXX0353284 ফটো উপলব্ধ	E 588 নাম : নৰ বাহাদুৰ ছেত্ৰী পিতাৰ নাম: চন্দ্ৰ বাহাদুৰ ছেত্ৰী ঘৰ নং : 18৯ বয়স : 62 লিঙ্গ : পুৰুষ	HXX0004318 ফটো উপলব্ধ
589 নাম : সুৰজ শৰ্মা পিতাৰ নাম: জনাৰদন শৰ্মা ঘৰ নং : 1৫০ বয়স : 37 লিঙ্গ : পুৰুষ	HXX1614148 ফটো উপলব্ধ	590 নাম : ভাৰত কুমাৰ ছেত্ৰী পিতাৰ নাম: বল বাহাদুৰ ছেত্ৰী ঘৰ নং : 1৫০ ক বয়স : 53 লিঙ্গ : পুৰুষ	HXX1614130 ফটো উপলব্ধ	591 নাম : সুভাষ নৰহ পিতাৰ নাম: শ্ৰী নৰহ ঘৰ নং : 1৫১ বয়স : 61 লিঙ্গ : পুৰুষ	HXX0004319 ফটো উপলব্ধ
E 592 নাম : কুলবতী নৰহ স্বামীৰ নাম: সুভাষ নৰহ ঘৰ নং : 1৫১ বয়স : 57 লিঙ্গ : মহিলা	HXX0004320 ফটো উপলব্ধ	593 নাম : তীৰ্থনাথ নৰহ পিতাৰ নাম: সুভাষ নৰহ ঘৰ নং : 1৫১ বয়স : 36 লিঙ্গ : পুৰুষ	HXX1750590 ফটো উপলব্ধ	S 594 নাম : ৰীতা নৰহ পিতাৰ নাম: সুভাষ নৰহ ঘৰ নং : 1৫১ বয়স : 29 লিঙ্গ : মহিলা	HXX1750625 ফটো উপলব্ধ
595 নাম : নাৰবাহাদুৰ ছেত্ৰী পিতাৰ নাম: দিঘসিং ছেত্ৰী ঘৰ নং : 1৫২ বয়স : 89 লিঙ্গ : পুৰুষ	HXX0043885 ফটো উপলব্ধ	596 নাম : আইতী মায়ী ৰাই স্বামীৰ নাম: প্ৰেম কুমাৰ ৰাই ঘৰ নং : 1৫২ বয়স : 62 লিঙ্গ : মহিলা	HXX1650712 ফটো উপলব্ধ	597 নাম : আৰতি ছেত্ৰী ৰাই স্বামীৰ নাম: গনেশ ৰাই ঘৰ নং : 1৫২ বয়স : 33 লিঙ্গ : মহিলা	HXX1718816 ফটো উপলব্ধ
598 নাম : গনেশ ছেত্ৰী পিতাৰ নাম: চেতা বাহাদুৰ ছেত্ৰী ঘৰ নং : 1৫২ বয়স : 26 লিঙ্গ : পুৰুষ	HXX0371955 ফটো উপলব্ধ	599 নাম : নৰ বাহাদুৰ ছেত্ৰী পিতাৰ নাম: ভক্ত বাহাদুৰ ছেত্ৰী ঘৰ নং : 1৫২খ বয়স : 42 লিঙ্গ : পুৰুষ	HXX1750567 ফটো উপলব্ধ	600 নাম : গণেশ ৰাই পিতাৰ নাম: প্ৰেম কুমাৰ ৰাই ঘৰ নং : 1৫২ গ বয়স : 39 লিঙ্গ : পুৰুষ	HXX1633577 ফটো উপলব্ধ



601 নাম : মন বাহাদুৰ ছেত্ৰী পিতাৰ নাম: খৰ্ক বাহাদুৰ ছেত্ৰী ঘৰ নং : ১৫২ গ বয়স : 33 লিঙ্গ : পুৰুষ	HXX1729839 ফটো উপলব্ধ	602 নাম : পবিত্ৰ চেত্ৰী স্বামীৰ নাম: নৰ বাহাদুৰ চেত্ৰী ঘৰ নং : ১৫২ক বয়স : 42 লিঙ্গ : মহিলা	HXX0371948 ফটো উপলব্ধ	603 নাম : মুন কুমাৰী ছেত্ৰী স্বামীৰ নাম: ধন বাহাদুৰ ছেত্ৰী ঘৰ নং : ১৫২ খ বয়স : 35 লিঙ্গ : মহিলা	HXX1178540 ফটো উপলব্ধ
604 নাম : ধনবাহাদুৰ ছেত্ৰী পিতাৰ নাম: ভক্তবাহাদুৰ ছেত্ৰী ঘৰ নং : ১৫২খ বয়স : 35 লিঙ্গ : পুৰুষ	HXX0135707 ফটো উপলব্ধ	605 নাম : দেব মায়ী ছেত্ৰী স্বামীৰ নাম: লেফটেনেণ্ট দিল বাহাদুৰ ছেত্ৰী ঘৰ নং : ১৫৩ বয়স : 76 লিঙ্গ : মহিলা	HXX0004323 ফটো উপলব্ধ	606 নাম : ভৱানী সিং ছেত্ৰী পিতাৰ নাম: ললিত বাহাদুৰ ছেত্ৰী ঘৰ নং : ১৫৩ বয়স : 74 লিঙ্গ : পুৰুষ	HXX0004324 ফটো উপলব্ধ
607 নাম : শিৱ মায়ী ছেত্ৰী স্বামীৰ নাম: ভৱানী সিং ছেত্ৰী ঘৰ নং : ১৫৩ বয়স : 66 লিঙ্গ : মহিলা	HXX0004325 ফটো উপলব্ধ	608 নাম : পুষ্প কুমাৰ ছেত্ৰী পিতাৰ নাম: দিল বাহাদুৰ ছেত্ৰী ঘৰ নং : 153 বয়স : 53 লিঙ্গ : পুৰুষ	HXX0004326 ফটো উপলব্ধ	609 নাম : তুলসী ছত্ৰী স্বামীৰ নাম: পুষ্প কুমাৰ ছত্ৰী ঘৰ নং : 153 বয়স : 43 লিঙ্গ : মহিলা	HXX0004327 ফটো উপলব্ধ
610 নাম : চুক বাহাদুৰ ছেত্ৰী পিতাৰ নাম: ভৱানী সিং ছেত্ৰী ঘৰ নং : ১৫৩ বয়স : 37 লিঙ্গ : পুৰুষ	HXX0004328 ফটো উপলব্ধ	611 নাম : তাৰা দেৱী ছেত্ৰী স্বামীৰ নাম: চুক বাহাদুৰ ছেত্ৰী ঘৰ নং : ১৫৩ বয়স : 34 লিঙ্গ : মহিলা	HXX0430983 ফটো উপলব্ধ	612 নাম : টেক মায়ী ছেত্ৰী পিতাৰ নাম: ভৱানী সিং ছেত্ৰী ঘৰ নং : ১৫৩ বয়স : 31 লিঙ্গ : মহিলা	HXX7246379 ফটো উপলব্ধ
E 613 নাম : সমিত কুমাৰ ছেত্ৰী পিতাৰ নাম: পুষ্পা কুমাৰ ছেত্ৰী ঘৰ নং : 153 বয়স : 29 লিঙ্গ : পুৰুষ	HXX0631325 ফটো উপলব্ধ	614 নাম : সগৰ ছেত্ৰী পিতাৰ নাম: পুষ্পা কুমাৰ ছেত্ৰী ঘৰ নং : 153 বয়স : 26 লিঙ্গ : পুৰুষ	HXX0631317 ফটো উপলব্ধ	615 নাম : সাৱন ছেত্ৰী পিতাৰ নাম: পুষ্প কুমাৰ ছেত্ৰী ঘৰ নং : 153 বয়স : 21 লিঙ্গ : পুৰুষ	PSO0103200 ফটো উপলব্ধ
616 নাম : দিল বাহাদুৰ ছেত্ৰী পিতাৰ নাম: জংগীৰ ঘৰ নং : ১৫৩ক বয়স : 86 লিঙ্গ : পুৰুষ	HXX0004329 ফটো উপলব্ধ	617 নাম : ৰাম নাৰায়ন ছেত্ৰী পিতাৰ নাম: ভীম বাহাদুৰ ছেত্ৰী ঘৰ নং : ১৫৪ বয়স : 65 লিঙ্গ : পুৰুষ	HXX0004331 ফটো উপলব্ধ	E 618 নাম : জুলি স্বামীৰ নাম: চামোবেল ঘৰ নং : ১৫৪ বয়স : 61 লিঙ্গ : মহিলা	HXX0004332 ফটো উপলব্ধ
619 নাম : দেও মায়ী ছেত্ৰী স্বামীৰ নাম: ৰাম নাৰায়ন ছেত্ৰী ঘৰ নং : ১৫৪ বয়স : 56 লিঙ্গ : মহিলা	HXX0004333 ফটো উপলব্ধ	620 নাম : মান মায়ী চেত্ৰী পিতাৰ নাম: জং বাহাদুৰ চেত্ৰী ঘৰ নং : 154 বয়স : 52 লিঙ্গ : মহিলা	HXX1222488 ফটো উপলব্ধ	621 নাম : সোনালী স্বামীৰ নাম: চনে ঘৰ নং : ১৫৪ বয়স : 49 লিঙ্গ : মহিলা	HXX0004335 ফটো উপলব্ধ
622 নাম : জ্যোতি পৌডেল স্বামীৰ নাম: গংগা নাথ পৌডেল ঘৰ নং : ১৫৪ বয়স : 40 লিঙ্গ : মহিলা	HXX7246620 ফটো উপলব্ধ	623 নাম : অঞ্জু ছেত্ৰী পিতাৰ নাম: ৰাম নাৰায়ন ছেত্ৰী ঘৰ নং : ১৫৪ বয়স : 38 লিঙ্গ : মহিলা	HXX0004337 ফটো উপলব্ধ	624 নাম : বেৰনিকা পিতাৰ নাম: চামোবেল ঘৰ নং : ১৫৪ বয়স : 37 লিঙ্গ : মহিলা	HXX0004340 ফটো উপলব্ধ
625 নাম : জিতেন্দ্ৰ ভক্তা পিতাৰ নাম: লুহিত ভক্তা ঘৰ নং : ১৫৪ বয়স : 34 লিঙ্গ : পুৰুষ	HXX7246197 ফটো উপলব্ধ	626 নাম : পদম ছেত্ৰী পিতাৰ নাম: ৰাম নাৰায়ন ছেত্ৰী ঘৰ নং : ১৫৪ বয়স : 33 লিঙ্গ : পুৰুষ	HXX0004339 ফটো উপলব্ধ	627 নাম : চনজলি ছেত্ৰী পিতাৰ নাম: এগেন্দ্ৰ বাহাদুৰ ছেত্ৰী ঘৰ নং : ১৫৪ বয়স : 31 লিঙ্গ : মহিলা	HXX0584011 ফটো উপলব্ধ
628 নাম : তিলক ছেত্ৰী পিতাৰ নাম: ৰাম নাৰায়ন ছেত্ৰী ঘৰ নং : ১৫৪ বয়স : 28 লিঙ্গ : পুৰুষ	HXX0372037 ফটো উপলব্ধ	629 নাম : লীলা বতী পেকুৰেল স্বামীৰ নাম: চুড়ামণি পেকুৰেল ঘৰ নং : 154 বয়স : 22 লিঙ্গ : মহিলা	HXX1884683 ফটো উপলব্ধ	630 নাম : তুলসা পেকুৰেল স্বামীৰ নাম: ভৱানী পেকুৰেল ঘৰ নং : 154গ বয়স : 36 লিঙ্গ : মহিলা	HXX0351700 ফটো উপলব্ধ



631 নাম : ক্ষেম প্ৰসাদ পেকুৰেল পিতাৰ নাম: দিল্লীৰাম পেকুৰেল ঘৰ নং : 154গ বয়স : 44 লিঙ্গ : পুৰুষ	HXX0355842 ফটো উপলব্ধ	632 নাম : আচাৰাণী বসুমতাৰি স্বামীৰ নাম: চামুৰেল বসুমতাৰি ঘৰ নং : 154ক বয়স : 45 লিঙ্গ : মহিলা	HXX0351015 ফটো উপলব্ধ	633 নাম : চামোৰেল বসুমতাৰী পিতাৰ নাম: চক্ৰ সিং বসুমতাৰী ঘৰ নং : 158ক বয়স : 69 লিঙ্গ : পুৰুষ	HXX0004341 ফটো উপলব্ধ
634 নাম : ইন্দিৰা মায়া পেকুৰেল স্বামীৰ নাম: দিল্লীৰাম পেকুৰেল ঘৰ নং : 158গ বয়স : 69 লিঙ্গ : মহিলা	HXX0004330 ফটো উপলব্ধ	635 নাম : ভবানী পেকুৰেল পিতাৰ নাম: দিল্লীৰাম পেকুৰেল ঘৰ নং : 158গ বয়স : 38 লিঙ্গ : পুৰুষ	HXX0004338 ফটো উপলব্ধ	636 নাম : ৰচা বসুমতাৰী পিতাৰ নাম: চামুৰেল বসুমতাৰী ঘৰ নং : 158ক বয়স : 34 লিঙ্গ : মহিলা	HXX7246788 ফটো উপলব্ধ
637 নাম : বিজয় দেৱ পিতাৰ নাম: অৰুণ দেৱ ঘৰ নং : 155 বয়স : 40 লিঙ্গ : পুৰুষ	HXX1680297 ফটো উপলব্ধ	638 নাম : বিনা দেৱ স্বামীৰ নাম: বিজয় দেৱ ঘৰ নং : 155 বয়স : 38 লিঙ্গ : মহিলা	HXX1680453 ফটো উপলব্ধ	639 নাম : মনীশা মুণ্ডা স্বামীৰ নাম: দুৰ্গা মুণ্ডা ঘৰ নং : 155ক বয়স : 43 লিঙ্গ : মহিলা	HXX0353482 ফটো উপলব্ধ
640 নাম : দুৰ্গা মুণ্ডা পিতাৰ নাম: ডিম্বেশ্বৰ মুণ্ডা ঘৰ নং : 155ক বয়স : 38 লিঙ্গ : পুৰুষ	HXX0353151 ফটো উপলব্ধ	641 নাম : মাইলি তামাং স্বামীৰ নাম: চন বাহাদুৰ তামাং ঘৰ নং : 156 বয়স : 47 লিঙ্গ : মহিলা	HXX0631036 ফটো উপলব্ধ	642 নাম : প্ৰেম বাহাদুৰ তামাং পিতাৰ নাম: ৰাম বাহাদুৰ তামাং ঘৰ নং : 156 বয়স : 47 লিঙ্গ : পুৰুষ	HXX0631028 ফটো উপলব্ধ
643 নাম : চন বাহাদুৰ তামাং পিতাৰ নাম: ৰাম বাহাদুৰ তামাং ঘৰ নং : 156 বয়স : 45 লিঙ্গ : পুৰুষ	HXX0631044 ফটো উপলব্ধ	644 নাম : চেৰিং তামাং পিতাৰ নাম: চন বাহাদুৰ তামাং ঘৰ নং : 256 বয়স : 28 লিঙ্গ : পুৰুষ	HXX0631010 ফটো উপলব্ধ	645 নাম : কৰণ তামাং পিতাৰ নাম: চন বাহাদুৰ তামাং ঘৰ নং : 156 বয়স : 24 লিঙ্গ : পুৰুষ	HXX0495499 ফটো উপলব্ধ
646 নাম : সুদেৱ প্ৰধান পিতাৰ নাম: মাক্ৰা বাহাদুৰ প্ৰধান ঘৰ নং : 159 বয়স : 46 লিঙ্গ : পুৰুষ	HXX0631903 ফটো উপলব্ধ	647 নাম : ভিমি প্ৰধান স্বামীৰ নাম: সুদেৱ প্ৰধান ঘৰ নং : 159 বয়স : 40 লিঙ্গ : মহিলা	HXX0631895 ফটো উপলব্ধ	648 নাম : কুমাৰ তামাং পিতাৰ নাম: কমান তামাং ঘৰ নং : 159 ক বয়স : 30 লিঙ্গ : পুৰুষ	HXX0545541 ফটো উপলব্ধ
649 নাম : খিম লাল কোঁৱৰ পিতাৰ নাম: য়েম লাল কোঁৱৰ ঘৰ নং : 159 খ বয়স : 35 লিঙ্গ : পুৰুষ	HXX0545558 ফটো উপলব্ধ	650 নাম : চোভা লামা স্বামীৰ নাম: প্ৰকাশ লামা ঘৰ নং : 158 বয়স : 42 লিঙ্গ : মহিলা	HXX0631911 ফটো উপলব্ধ	651 নাম : প্ৰকাশ লামা পিতাৰ নাম: বীৰ বাহাদুৰ লামা ঘৰ নং : 158 বয়স : 41 লিঙ্গ : পুৰুষ	HXX0632075 ফটো উপলব্ধ
652 নাম : সুৰজ ছেত্ৰী পিতাৰ নাম: তুল বোহদুৰ ছেত্ৰী ঘৰ নং : 158 বয়স : 30 লিঙ্গ : পুৰুষ	HXX0545566 ফটো উপলব্ধ	653 নাম : কনিকা ৰাই পিতাৰ নাম: ৰতন ৰাই ঘৰ নং : 158 বয়স : 33 লিঙ্গ : পুৰুষ	HXX0545574 ফটো উপলব্ধ	654 নাম : পাছাং লামা পিতাৰ নাম: মাইলা লামা ঘৰ নং : 159 বয়স : 46 লিঙ্গ : পুৰুষ	HXX0631929 ফটো উপলব্ধ
655 নাম : ৰীণা লামা স্বামীৰ নাম: পাছাং লামা ঘৰ নং : 159 বয়স : 44 লিঙ্গ : মহিলা	HXX0631937 ফটো উপলব্ধ	656 নাম : ৰঞ্জিত লামা পিতাৰ নাম: লক্ষ্য বাহাদুৰ লামা ঘৰ নং : 159 বয়স : 43 লিঙ্গ : পুৰুষ	PSO0093963 ফটো উপলব্ধ	657 নাম : লাপচাং লামা পিতাৰ নাম: পাচাং লামা ঘৰ নং : 159 বয়স : 26 লিঙ্গ : পুৰুষ	HXX0632059 ফটো উপলব্ধ
658 নাম : বিৰ বাহাদুৰ ৰাই পিতাৰ নাম: জগত বাহাদুৰ ৰাই ঘৰ নং : 159 ক বয়স : 38 লিঙ্গ : পুৰুষ	HXX0545590 ফটো উপলব্ধ	659 নাম : জমুনা ৰাই স্বামীৰ নাম: বিৰ বাহাদুৰ ৰাই ঘৰ নং : 159 ক বয়স : 37 লিঙ্গ : মহিলা	HXX0545582 ফটো উপলব্ধ	660 নাম : সীতা ছেত্ৰী স্বামীৰ নাম: ওম ছেত্ৰী ঘৰ নং : 159 খ বয়স : 28 লিঙ্গ : মহিলা	HXX0543900 ফটো উপলব্ধ



661 নাম : মোহন সিং কোঁৱৰ পিতাৰ নাম: য়মলাল কোঁৱৰ ঘৰ নং : ১৬০ বয়স : 38 লিঙ্গ : পুৰুষ	HXX0516633 ফটো উপলব্ধ	662 নাম : মায়ী কোঁৱৰ স্বামীৰ নাম: মোহন সিং কোঁৱৰ ঘৰ নং : ১৬০ বয়স : 36 লিঙ্গ : মহিলা	HXX0516641 ফটো উপলব্ধ	663 নাম : ৰহিত বোৰ্ডেৰা পিতাৰ নাম: ডাল ব্ৰ বোৰ্ডেৰা ঘৰ নং : #160 বয়স : 50 লিঙ্গ : পুৰুষ	HXX0316182 ফটো উপলব্ধ
664 নাম : ৰাজা ছেত্ৰী পিতাৰ নাম: পদম বাহাদুৰ ছেত্ৰী ঘৰ নং : ১৬১ বয়স : 41 লিঙ্গ : পুৰুষ	HXX0516658 ফটো উপলব্ধ	665 নাম : চুন ছেত্ৰী স্বামীৰ নাম: ৰাজা ছেত্ৰী ঘৰ নং : ১৬১ বয়স : 39 লিঙ্গ : মহিলা	HXX0516666 ফটো উপলব্ধ	666 নাম : কবিতা পেগু স্বামীৰ নাম: দিপক পেগু ঘৰ নং : ১৬১ বয়স : 24 লিঙ্গ : মহিলা	HXX1178227 ফটো উপলব্ধ
667 নাম : গৌকৰন ছেত্ৰী পিতাৰ নাম: ৰাজা ছেত্ৰী ঘৰ নং : 161 বয়স : 20 লিঙ্গ : পুৰুষ	PSO0079533 ফটো উপলব্ধ	668 নাম : দেও মায়ী লামা স্বামীৰ নাম: বল বাহাদুৰ লামা ঘৰ নং : ১৬২ বয়স : 75 লিঙ্গ : মহিলা	HXX1352335 ফটো উপলব্ধ	669 নাম : সুন মায়ী দৰ্জি স্বামীৰ নাম: ইন্দ্ৰ বাহাদুৰ দৰ্জি ঘৰ নং : 164 বয়স : 62 লিঙ্গ : মহিলা	HXX1883693 ফটো উপলব্ধ
670 নাম : ইন্দ্ৰ বাহাদুৰ দৰ্জি পিতাৰ নাম: ৰঘু বীৰ দৰ্জি ঘৰ নং : 164 বয়স : 62 লিঙ্গ : পুৰুষ	HXX1883701 ফটো উপলব্ধ	671 নাম : দিগ বাহাদুৰ দৰ্জি পিতাৰ নাম: ইন্দ্ৰ বাহাদুৰ দৰ্জি ঘৰ নং : 164 বয়স : 51 লিঙ্গ : পুৰুষ	HXX1883719 ফটো উপলব্ধ	672 নাম : অনিল ৰাতান পিতাৰ নাম: পদ্ম ৰাতান ঘৰ নং : 165 বয়স : 31 লিঙ্গ : পুৰুষ	HXX1883362 ফটো উপলব্ধ
673 নাম : বিনোদ ছেত্ৰী পিতাৰ নাম: দমৰ বাহাদুৰ ছেত্ৰী ঘৰ নং : ১৬৬খ বয়স : 60 লিঙ্গ : পুৰুষ	HXX1614106 ফটো উপলব্ধ	674 নাম : দিলী তামাং পিতাৰ নাম: নৰ বাঃ তামাং ঘৰ নং : ১৬৬ বয়স : 45 লিঙ্গ : পুৰুষ	HXX1659838 ফটো উপলব্ধ	675 নাম : মায়ী তামাং স্বামীৰ নাম: দিলী তামাং ঘৰ নং : ১৬৬ বয়স : 40 লিঙ্গ : মহিলা	HXX1659846 ফটো উপলব্ধ
676 নাম : ৰেখা ছেত্ৰী পিতাৰ নাম: প্ৰেম বা ছেত্ৰী ঘৰ নং : ১৬৬ বয়স : 32 লিঙ্গ : মহিলা	HXX0010520 ফটো উপলব্ধ	677 নাম : বিৰেন্দ্ৰ ছেত্ৰী পিতাৰ নাম: ৰুদ্ৰ বাহাদুৰ ছেত্ৰী ঘৰ নং : 166খ বয়স : 61 লিঙ্গ : পুৰুষ	HXX1633023 ফটো উপলব্ধ	678 নাম : পূণীমা ছেত্ৰী স্বামীৰ নাম: বিৰেন্দ্ৰ ছেত্ৰী ঘৰ নং : ১৬৬খ বয়স : 50 লিঙ্গ : মহিলা	HXX1633973 ফটো উপলব্ধ
679 নাম : জশদা ছেত্ৰী স্বামীৰ নাম: বিনোদ ছেত্ৰী ঘৰ নং : ১৬৬খ বয়স : 45 লিঙ্গ : মহিলা	HXX1614098 ফটো উপলব্ধ	680 নাম : ধন বাহাদুৰ ৰাই পিতাৰ নাম: প্ৰকাশ ৰাই ঘৰ নং : ১৬৬খ বয়স : 24 লিঙ্গ : পুৰুষ	HXX1614023 ফটো উপলব্ধ	681 নাম : ভিম মায়ী ছেত্ৰী স্বামীৰ নাম: ৰাজু ছেত্ৰী ঘৰ নং : ১৬৭খ বয়স : 52 লিঙ্গ : মহিলা	HXX1513688 ফটো উপলব্ধ
682 নাম : বিনয় লামা পিতাৰ নাম: পাচাং লামা ঘৰ নং : 168 বয়স : 63 লিঙ্গ : পুৰুষ	HXX1890532 ফটো উপলব্ধ	683 নাম : কুল বাহাদুৰ ছেত্ৰী পিতাৰ নাম: ৰাম বাহাদুৰ ছেত্ৰী ঘৰ নং : ১৬৮ বয়স : 61 লিঙ্গ : পুৰুষ	HXX1422492 ফটো উপলব্ধ	684 নাম : বদী মায়ী ছেত্ৰী স্বামীৰ নাম: কুল বাহাদুৰ ছেত্ৰী ঘৰ নং : ১৬৮ বয়স : 61 লিঙ্গ : মহিলা	HXX1422484 ফটো উপলব্ধ
685 নাম : হিমা ছেত্ৰী পিতাৰ নাম: টংক বাহাদুৰ ছেত্ৰী ঘৰ নং : ১৬৮ বয়স : 61 লিঙ্গ : মহিলা	HXX1425115 ফটো উপলব্ধ	686 নাম : মনি কুমাৰ থাপা পিতাৰ নাম: ৰাম বাহাদুৰ থাপা ঘৰ নং : 168 বয়স : 61 লিঙ্গ : পুৰুষ	HXX1890243 ফটো উপলব্ধ	687 নাম : স্নিতা লামা স্বামীৰ নাম: বিনয় লামা ঘৰ নং : 168 বয়স : 55 লিঙ্গ : মহিলা	HXX1890722 ফটো উপলব্ধ
688 নাম : সোম বাহাদুৰ তামাং পিতাৰ নাম: জগত বাহাদুৰ তামাং ঘৰ নং : 168 বয়স : 50 লিঙ্গ : পুৰুষ	HXX1890227 ফটো উপলব্ধ	689 নাম : হিৰা মালা থাপা স্বামীৰ নাম: বন্ধি সিং থাপা ঘৰ নং : 168 বয়স : 47 লিঙ্গ : মহিলা	HXX1890250 ফটো উপলব্ধ	690 নাম : চান ৰাম থাপা পিতাৰ নাম: ঘন ৰাম থাপা ঘৰ নং : 168 বয়স : 46 লিঙ্গ : পুৰুষ	HXX1890771 ফটো উপলব্ধ



691 নাম : দেৱী বাহাদুৰ ছেত্ৰী পিতাৰ নাম: কুল বাহাদুৰ ছেত্ৰী ঘৰ নং : ১৬৮ বয়স : 44 লিঙ্গ : পুৰুষ	HXX1422476 ফটো উপলব্ধ	692 নাম : ৰোহিত থাপা পিতাৰ নাম: মন বাহাদুৰ থাপা ঘৰ নং : ১৬৮ বয়স : 39 লিঙ্গ : পুৰুষ	HXX1422542 ফটো উপলব্ধ	693 নাম : তাৰা ছেত্ৰী স্বামীৰ নাম: ভুবন ছেত্ৰী ঘৰ নং : 168 বয়স : 38 লিঙ্গ : মহিলা	HXX1890730 ফটো উপলব্ধ
694 নাম : গিমি প্ৰধান স্বামীৰ নাম: চাংগে লামা ঘৰ নং : 168 বয়স : 36 লিঙ্গ : মহিলা	HXX1890672 ফটো উপলব্ধ	695 নাম : ভুবন ছেত্ৰী পিতাৰ নাম: টেক বাহাদুৰ ছেত্ৰী ঘৰ নং : 168 বয়স : 36 লিঙ্গ : পুৰুষ	HXX1890847 ফটো উপলব্ধ	696 নাম : কমল বাহাদুৰ চেত্ৰী পিতাৰ নাম: গৌৰ্জা বাহাদুৰ চেত্ৰী ঘৰ নং : ১৬৮ বয়স : 35 লিঙ্গ : পুৰুষ	HXX1333335 ফটো উপলব্ধ
697 নাম : দিলীপ কুমাৰ ৰাই পিতাৰ নাম: বিৰ বাহাদুৰ ৰাই ঘৰ নং : ১৬৮ বয়স : 34 লিঙ্গ : পুৰুষ	HXX1422286 ফটো উপলব্ধ	698 নাম : ইন্দ্ৰ মায়ী ছেত্ৰী স্বামীৰ নাম: দেৱী বাহাদুৰ ছেত্ৰী ঘৰ নং : ১৬৮ বয়স : 34 লিঙ্গ : মহিলা	HXX1422468 ফটো উপলব্ধ	699 নাম : অৰ্জুন ছেত্ৰী পিতাৰ নাম: মন বাহাদুৰ ছেত্ৰী ঘৰ নং : 168 বয়স : 34 লিঙ্গ : পুৰুষ	HXX1892405 ফটো উপলব্ধ
700 নাম : বল বাহাদুৰ ছেত্ৰী পিতাৰ নাম: তিল বাহাদুৰ ছেত্ৰী ঘৰ নং : ১৬৮ বয়স : 33 লিঙ্গ : পুৰুষ	HXX1422369 ফটো উপলব্ধ	701 নাম : চল বাহাদুৰ চুকা পিতাৰ নাম: চৰ্ণী বাহাদুৰ চুকা ঘৰ নং : ১৬৮ বয়স : 33 লিঙ্গ : পুৰুষ	HXX1659283 ফটো উপলব্ধ	702 নাম : কেশৰ বাহাদুৰ ছেত্ৰী পিতাৰ নাম: কুল বাহাদুৰ ছেত্ৰী ঘৰ নং : ১৬৮ বয়স : 32 লিঙ্গ : পুৰুষ	HXX1422443 ফটো উপলব্ধ
703 নাম : লাকি ছেত্ৰী পিতাৰ নাম: জং বাহাদুৰ ছেত্ৰী ঘৰ নং : ১৬৮ বয়স : 30 লিঙ্গ : মহিলা	HXX1343813 ফটো উপলব্ধ	704 নাম : নিংমা লামা পিতাৰ নাম: বিনয় লামা ঘৰ নং : 168 বয়স : 30 লিঙ্গ : পুৰুষ	HXX1890714 ফটো উপলব্ধ	705 নাম : মিলন থাপা পিতাৰ নাম: মনি কুমাৰ থাপা ঘৰ নং : 168 বয়স : 27 লিঙ্গ : পুৰুষ	HXX1890268 ফটো উপলব্ধ
706 নাম : সাজন ছেত্ৰী পিতাৰ নাম: মন বাহাদুৰ ছেত্ৰী ঘৰ নং : 168 বয়স : 27 লিঙ্গ : পুৰুষ	HXX1892504 ফটো উপলব্ধ	707 নাম : মিৰা থাপা পিতাৰ নাম: হৰু বাহাদুৰ থাপা ঘৰ নং : 168 বয়স : 24 লিঙ্গ : মহিলা	HXX1343938 ফটো উপলব্ধ	708 নাম : জীৱন শৰ্মা পিতাৰ নাম: কুমাৰ শৰ্মা ঘৰ নং : 168 ক বয়স : 32 লিঙ্গ : পুৰুষ	PSO0029819 ফটো উপলব্ধ
709 নাম : ৰাম ৰাই পিতাৰ নাম: আইতৰাজ ৰাই ঘৰ নং : 168 খ বয়স : 34 লিঙ্গ : পুৰুষ	PSO0029736 ফটো উপলব্ধ	710 নাম : চন্দা ৰাই স্বামীৰ নাম: জীৱন ৰাই ঘৰ নং : 168 খ বয়স : 33 লিঙ্গ : মহিলা	PSO0029827 ফটো উপলব্ধ	711 নাম : মীনা ৰাই স্বামীৰ নাম: ৰাম ৰাই ঘৰ নং : 168 খ বয়স : 25 লিঙ্গ : মহিলা	PSO0029801 ফটো উপলব্ধ
712 নাম : হৰি বাহাদুৰ ছেত্ৰী পিতাৰ নাম: ছত্ৰী বাহাদুৰ ছেত্ৰী ঘৰ নং : 169 বয়স : 52 লিঙ্গ : পুৰুষ	PSO0097923 ফটো উপলব্ধ	713 নাম : দিলীপ কৰ্মকাৰ পিতাৰ নাম: ৰাম প্ৰশাদ কৰ্মকাৰ ঘৰ নং : ১৭০ বয়স : 55 লিঙ্গ : পুৰুষ	HXX1423326 ফটো উপলব্ধ	714 নাম : নবিন গড় পিতাৰ নাম: মাটৰাম গড় ঘৰ নং : ১৭১ বয়স : 55 লিঙ্গ : পুৰুষ	HXX1423334 ফটো উপলব্ধ
715 নাম : চুচিলা গড় স্বামীৰ নাম: নবিন গড় ঘৰ নং : ১৭১ বয়স : 50 লিঙ্গ : মহিলা	HXX1423342 ফটো উপলব্ধ	716 নাম : চুৰলাল গড় পিতাৰ নাম: নবিন গড় ঘৰ নং : ১৭১ বয়স : 30 লিঙ্গ : পুৰুষ	HXX1423375 ফটো উপলব্ধ	717 নাম : চংগম গড় পিতাৰ নাম: সুৰেশ মুড়া ঘৰ নং : ১৭১ বয়স : 29 লিঙ্গ : পুৰুষ	HXX1423383 ফটো উপলব্ধ
718 নাম : চুকৰাম গড় পিতাৰ নাম: নবিন গড় ঘৰ নং : ১৭১ বয়স : 27 লিঙ্গ : পুৰুষ	HXX1423367 ফটো উপলব্ধ	719 নাম : শান্তী গড় পিতাৰ নাম: হৌম নাথ শৰ্মা ঘৰ নং : ১৭১ বয়স : 26 লিঙ্গ : পুৰুষ	HXX1423391 ফটো উপলব্ধ	720 নাম : মন গড় পিতাৰ নাম: নবিন গড় ঘৰ নং : ১৭১ বয়স : 25 লিঙ্গ : পুৰুষ	HXX1423359 ফটো উপলব্ধ



721 নাম : চুট গুৱলা পিতাৰ নাম: কাশিনাথ গুৱলা ঘৰ নং : ১৭২ বয়স : 46 লিঙ্গ : পুৰুষ	HXX1423417 ফটো উপলব্ধ	722 নাম : নিশা গুৱলা পিতাৰ নাম: কাশী গুৱলা ঘৰ নং : ১৭৩ বয়স : 45 লিঙ্গ : মহিলা	HXX1423243 ফটো উপলব্ধ	723 নাম : মিনা গুৱলা পিতাৰ নাম: মহাবীৰ কৰ্মকাৰ ঘৰ নং : ১৭৩ বয়স : 43 লিঙ্গ : মহিলা	HXX1423227 ফটো উপলব্ধ
724 নাম : দীপ অ্যালৈ থাপা পিতাৰ নাম: দীপক অ্যালৈ থাপা ঘৰ নং : ১৭৩ বয়স : 27 লিঙ্গ : পুৰুষ	HXX1188184 ফটো উপলব্ধ	725 নাম : বিশী তাঁতি পিতাৰ নাম: কালিয়া তাঁতি ঘৰ নং : ১৭৩ বয়স : 24 লিঙ্গ : মহিলা	HXX1423284 ফটো উপলব্ধ	726 নাম : চুকমায়া শৰ্মা পিতাৰ নাম: ভগীৰথ শৰ্মা ঘৰ নং : ১৭৪ বয়স : 47 লিঙ্গ : মহিলা	HXX1423276 ফটো উপলব্ধ
727 নাম : সুৰেচ তামাং পিতাৰ নাম: গনেশ তামাং ঘৰ নং : ১৭৫ বয়স : 40 লিঙ্গ : পুৰুষ	HXX0144287 ফটো উপলব্ধ	728 নাম : দীপা লামা পিতাৰ নাম: নন্দৰাজ লামা ঘৰ নং : ১৭৫ বয়স : 37 লিঙ্গ : মহিলা	HXX1938574 ফটো উপলব্ধ	729 নাম : সোম বাহাদুৰ তামাং পিতাৰ নাম: লাল বাহাদুৰ তামাং ঘৰ নং : 176 বয়স : 41 লিঙ্গ : পুৰুষ	HXX1454339 ফটো উপলব্ধ
730 নাম : নৰ বাঃ তামাং পিতাৰ নাম: বিষ্ণু বাঃ তামাং ঘৰ নং : ১৭৮ বয়স : 27 লিঙ্গ : পুৰুষ	HXX1454313 ফটো উপলব্ধ	731 নাম : কুমাৰ তামাং পিতাৰ নাম: কিশান বাহাদুৰ তামাং ঘৰ নং : ১৭৯ বয়স : 33 লিঙ্গ : পুৰুষ	HXX1454305 ফটো উপলব্ধ	732 নাম : কিষণ বাহাদুৰ তামাং পিতাৰ নাম: কাজিমান তামাং ঘৰ নং : ১৮০ বয়স : 65 লিঙ্গ : পুৰুষ	HXX1454297 ফটো উপলব্ধ
733 নাম : পদম বাহাদুৰ তামাং পিতাৰ নাম: শ্যাম বাহাদুৰ তামাং ঘৰ নং : ১৮০ বয়স : 40 লিঙ্গ : পুৰুষ	HXX1454289 ফটো উপলব্ধ	734 নাম : দেৱ কুমাৰ তামাং পিতাৰ নাম: মন বাহাদুৰ তামাং ঘৰ নং : ১৮১ বয়স : 41 লিঙ্গ : পুৰুষ	HXX1454271 ফটো উপলব্ধ	735 নাম : আকাশ তামাং পিতাৰ নাম: দেব কুমাৰ তামাং ঘৰ নং : ১৮১ বয়স : 24 লিঙ্গ : পুৰুষ	HXX1461722 ফটো উপলব্ধ
736 নাম : সতি মায়ী তামাং পিতাৰ নাম: কৰ্ণ বাহাদুৰ তামাং ঘৰ নং : ১৮২ বয়স : 37 লিঙ্গ : মহিলা	HXX1454263 ফটো উপলব্ধ	737 নাম : ৰাজ লিখু পিতাৰ নাম: সূৰ্য্য প্ৰসাদ লিখু ঘৰ নং : 183 বয়স : 34 লিঙ্গ : পুৰুষ	HXX1887264 ফটো উপলব্ধ	738 নাম : ৰূপা সোনাৰ স্বামীৰ নাম: সন্তোষ সৰকি ঘৰ নং : 183 বয়স : 29 লিঙ্গ : মহিলা	HXX1873199 ফটো উপলব্ধ
# 739 নাম : সুৰজ ছেত্ৰী পিতাৰ নাম: দেও বাহাদুৰ ছেত্ৰী ঘৰ নং : 122 বয়স : 27 লিঙ্গ : পুৰুষ	HXX1887629 ফটো উপলব্ধ	740 নাম : চঞ্জো সোনাৰ পিতাৰ নাম: দিল বাহাদুৰ সোনাৰ ঘৰ নং : 190 বয়স : 32 লিঙ্গ : পুৰুষ	PSO0066597 ফটো উপলব্ধ	741 নাম : বিজয় কালন্দী পিতাৰ নাম: বৰ্মন কালন্দী ঘৰ নং : ১৯২ বয়স : 29 লিঙ্গ : পুৰুষ	HXX1352384 ফটো উপলব্ধ
742 নাম : ভক্ত বাহাদুৰ মাৰাপাচে পিতাৰ নাম: ভীৰ্ম বাহাদুৰ মাৰাপাচে ঘৰ নং : 193 বয়স : 63 লিঙ্গ : পুৰুষ	PSO0032128 ফটো উপলব্ধ	743 নাম : বল বাহাদুৰ লামা পিতাৰ নাম: জিতমান লামা ঘৰ নং : ২০০ বয়স : 71 লিঙ্গ : পুৰুষ	HXX1352400 ফটো উপলব্ধ	744 নাম : চুনমায়া ব্ৰামা পিতাৰ নাম: মটী লামা ঘৰ নং : ২০০ বয়স : 69 লিঙ্গ : মহিলা	HXX1352392 ফটো উপলব্ধ
745 নাম : প্ৰেম তামাং পিতাৰ নাম: বন বাহাদুৰ তামাং ঘৰ নং : ২০১ বয়স : 41 লিঙ্গ : পুৰুষ	HXX1352418 ফটো উপলব্ধ	746 নাম : কৰবী লামা স্বামীৰ নাম: প্ৰেম লামা ঘৰ নং : 201 বয়স : 29 লিঙ্গ : মহিলা	HXX1612712 ফটো উপলব্ধ	747 নাম : কুমাৰ প্ৰধান পিতাৰ নাম: ডম্বৰ বাঃ প্ৰধান ঘৰ নং : 204 বয়স : 49 লিঙ্গ : পুৰুষ	HXX1895507 ফটো উপলব্ধ
748 নাম : ইমা শ্ৰেষ্ঠ পিতাৰ নাম: ধন বাঃ শ্ৰেষ্ঠ ঘৰ নং : 204 বয়স : 22 লিঙ্গ : মহিলা	HXX1895499 ফটো উপলব্ধ	749 নাম : গোমা তামাং স্বামীৰ নাম: পল্দেশ তামাং ঘৰ নং : ২০৫ বয়স : 55 লিঙ্গ : মহিলা	HXX1422351 ফটো উপলব্ধ	750 নাম : ৰাম বাহাদুৰ থাপা পিতাৰ নাম: যম বাহাদুৰ থাপা ঘৰ নং : ২০৫ বয়স : 53 লিঙ্গ : পুৰুষ	HXX1493618 ফটো উপলব্ধ



751 নাম : বাম বাহাদুৰ তামাং পিতাৰ নাম: চন বাহাদুৰ তামাং ঘৰ নং : 205 বয়স : 47 লিঙ্গ : পুৰুষ	HXX1333814 ফটো উপলব্ধ	752 নাম : পূজা তামাং স্বামীৰ নাম: বাম বাহাদুৰ তামাং ঘৰ নং : 205 বয়স : 45 লিঙ্গ : মহিলা	HXX1333830 ফটো উপলব্ধ	753 নাম : কুমাৰী তামাং পিতাৰ নাম: ভিম বাহাদুৰ তামাং ঘৰ নং : 205 বয়স : 37 লিঙ্গ : মহিলা	HXX1422401 ফটো উপলব্ধ
754 নাম : বাহুল তামাং পিতাৰ নাম: ডম্বৰবাহাদুৰ তামাং ঘৰ নং : 205 বয়স : 36 লিঙ্গ : পুৰুষ	HXX1424118 ফটো উপলব্ধ	755 নাম : নিহা তামাং স্বামীৰ নাম: বাহুল তামাং ঘৰ নং : 205 বয়স : 34 লিঙ্গ : মহিলা	HXX1424134 ফটো উপলব্ধ	756 নাম : মিলন তামাং পিতাৰ নাম: বাম বাহাদুৰ তামাং ঘৰ নং : 205 বয়স : 24 লিঙ্গ : পুৰুষ	HXX1333855 ফটো উপলব্ধ
757 নাম : বুপা তামাং পিতাৰ নাম: বাজু তামাং ঘৰ নং : 205 বয়স : 24 লিঙ্গ : মহিলা	HXX1422385 ফটো উপলব্ধ	758 নাম : সন্তোষ বাই পিতাৰ নাম: বাজু বাই ঘৰ নং : 205 বয়স : 24 লিঙ্গ : পুৰুষ	HXX1744010 ফটো উপলব্ধ	759 নাম : ফুৰী চেৰপা পিতাৰ নাম: ফুৰনিমা চেৰপা ঘৰ নং : 206 বয়স : 41 লিঙ্গ : পুৰুষ	HXX1886894 ফটো উপলব্ধ
760 নাম : ৰোহিত গিৰি পিতাৰ নাম: মোহন গিৰি ঘৰ নং : 206 বয়স : 35 লিঙ্গ : পুৰুষ	HXX1886373 ফটো উপলব্ধ	761 নাম : তুষা গুৰুং চেৰপা স্বামীৰ নাম: ফুৰবা চেৰপা ঘৰ নং : 206 বয়স : 26 লিঙ্গ : মহিলা	HXX1886886 ফটো উপলব্ধ	762 নাম : বাবল চাহানী পিতাৰ নাম: বিকি চাহানী ঘৰ নং : 207 বয়স : 46 লিঙ্গ : পুৰুষ	PSO0086868 ফটো উপলব্ধ
763 নাম : পম্পা তামাং পিতাৰ নাম: চেম তামাং ঘৰ নং : 207 বয়স : 35 লিঙ্গ : মহিলা	PSO0089334 ফটো উপলব্ধ	764 নাম : আশীষ চেৰপা পিতাৰ নাম: তেনজিং চেৰপা ঘৰ নং : 207 গ বয়স : 35 লিঙ্গ : পুৰুষ	PSO0089300 ফটো উপলব্ধ	765 নাম : জানকী ছেত্ৰী পিতাৰ নাম: বম বাহাদুৰ ছেত্ৰী ঘৰ নং : 207 ঘ বয়স : 38 লিঙ্গ : মহিলা	PSO0090415 ফটো উপলব্ধ
766 নাম : মতি কৰ্ণ বাই পিতাৰ নাম: বকধন বাই ঘৰ নং : 207 ক বয়স : 44 লিঙ্গ : পুৰুষ	PSO0089466 ফটো উপলব্ধ	767 নাম : মিনা কুমাৰী বাই স্বামীৰ নাম: মতি কৰ্ণ বাই ঘৰ নং : 207 ক বয়স : 43 লিঙ্গ : মহিলা	PSO0089375 ফটো উপলব্ধ	768 নাম : চেম তামাং পিতাৰ নাম: জীত তামাং ঘৰ নং : 207 খ বয়স : 44 লিঙ্গ : পুৰুষ	PSO0089433 ফটো উপলব্ধ
769 নাম : বিজয় থাপা পিতাৰ নাম: ধন বাহাদুৰ থাপা ঘৰ নং : 208 বয়স : 36 লিঙ্গ : পুৰুষ	PSO0090449 ফটো উপলব্ধ	770 নাম : মেনকা থাপা স্বামীৰ নাম: বিজয় থাপা ঘৰ নং : 208 বয়স : 35 লিঙ্গ : মহিলা	PSO0091140 ফটো উপলব্ধ	771 নাম : শক্তি বাই পিতাৰ নাম: জক বাহাদুৰ বাই ঘৰ নং : 208 বয়স : 20 লিঙ্গ : পুৰুষ	PSO0090050 ফটো উপলব্ধ
772 নাম : ৰোচন কুমাৰ ভট্টৰাই পিতাৰ নাম: য়ম নাথ ভট্টৰাই ঘৰ নং : 208 গ বয়স : 30 লিঙ্গ : পুৰুষ	PSO0091280 ফটো উপলব্ধ	773 নাম : তেজ বাহাদুৰ ছেত্ৰী পিতাৰ নাম: মহেশ ছেত্ৰী ঘৰ নং : 208 ঘ বয়স : 34 লিঙ্গ : পুৰুষ	PSO0091298 ফটো উপলব্ধ	774 নাম : সপনা বাই পিতাৰ নাম: সন্তোষ বাই ঘৰ নং : 208 ঘ বয়স : 32 লিঙ্গ : মহিলা	PSO0091306 ফটো উপলব্ধ
775 নাম : দেৱীমায়া তামাং স্বামীৰ নাম: সোম বাহাদুৰ তামাং ঘৰ নং : 208 ক বয়স : 48 লিঙ্গ : মহিলা	PSO0089953 ফটো উপলব্ধ	776 নাম : ডকিমো চেৰপা পিতাৰ নাম: লকপা চেতী চেৰপা ঘৰ নং : 208 ক বয়স : 23 লিঙ্গ : মহিলা	PSO0090944 ফটো উপলব্ধ	777 নাম : এলিশা তামাং পিতাৰ নাম: লাল বাহাদুৰ তামাং ঘৰ নং : 208 খ বয়স : 26 লিঙ্গ : মহিলা	PSO0091017 ফটো উপলব্ধ
778 নাম : আকাশ কৰ্মকাৰ পিতাৰ নাম: বিৰজু কৰ্মকাৰ ঘৰ নং : 209 বয়স : 30 লিঙ্গ : পুৰুষ	HXX1508597 ফটো উপলব্ধ	779 নাম : সাগৰ তামাং পিতাৰ নাম: আইত বাহাদুৰ তামাং ঘৰ নং : 210 বয়স : 35 লিঙ্গ : পুৰুষ	PSO0091462 ফটো উপলব্ধ	780 নাম : সৰস্বতী ছেত্ৰী পিতাৰ নাম: মন বাহাদুৰ ছেত্ৰী ঘৰ নং : 210 বয়স : 31 লিঙ্গ : মহিলা	PSO0091397 ফটো উপলব্ধ



781 নাম : অঞ্জেলী থাপা পিতাৰ নাম: পদম বাহাদুৰ থাপা ঘৰ নং : 210 ক বয়স : 29 লিঙ্গ : মহিলা	PSO0091454 ফটো উপলব্ধ	782 নাম : ইশ্ৰীল মিলি পিতাৰ নাম: মন্তিশ মিলি ঘৰ নং : 210 ক বয়স : 23 লিঙ্গ : পুৰুষ	PSO0091439 ফটো উপলব্ধ	783 নাম : ফুল মায়ী তামাং স্বামীৰ নাম: পদম বাঃ তামাং ঘৰ নং : 211 বয়স : 49 লিঙ্গ : মহিলা	HXX1894419 ফটো উপলব্ধ
784 নাম : কুল প্ৰসাদ শৰ্মা পিতাৰ নাম: মিত্ৰলাল শৰ্মা ঘৰ নং : 215 বয়স : 64 লিঙ্গ : পুৰুষ	PSO0093450 ফটো উপলব্ধ	785 নাম : লোক মায়ী শৰ্মা স্বামীৰ নাম: কুল প্ৰসাদ শৰ্মা ঘৰ নং : 215 বয়স : 53 লিঙ্গ : মহিলা	PSO0093476 ফটো উপলব্ধ	786 নাম : পাচাং তামাং পিতাৰ নাম: বুদ্ধিমান তামাং ঘৰ নং : 215 বয়স : 38 লিঙ্গ : পুৰুষ	PSO0078741 ফটো উপলব্ধ
787 নাম : পদম বাহাদুৰ তামাং পিতাৰ নাম: বম বাহাদুৰ তামাং ঘৰ নং : 215 গ বয়স : 39 লিঙ্গ : পুৰুষ	PSO0093542 ফটো উপলব্ধ	788 নাম : মিলন তামাং পিতাৰ নাম: আলতাৰাচ তামাং ঘৰ নং : 215 গ বয়স : 23 লিঙ্গ : পুৰুষ	PSO0093526 ফটো উপলব্ধ	789 নাম : ডম্বৰ ব্ৰাহাদুৰ ছেত্ৰী পিতাৰ নাম: লালী বাহাদুৰ ছেত্ৰী ঘৰ নং : 215 ক বয়স : 22 লিঙ্গ : পুৰুষ	PSO0093500 ফটো উপলব্ধ
790 নাম : ফুল কুমাৰী তামাং স্বামীৰ নাম: নৰ বাহাদুৰ তামাং ঘৰ নং : 215 খ বয়স : 48 লিঙ্গ : মহিলা	PSO0093559 ফটো উপলব্ধ	791 নাম : চন্দ্ৰ বাহাদুৰ লামা পিতাৰ নাম: বুদ্ধিমান বাহাদুৰ লামা ঘৰ নং : 284 বয়স : 68 লিঙ্গ : পুৰুষ	HXX1894724 ফটো উপলব্ধ	792 নাম : ডোল মায়ী লামা স্বামীৰ নাম: চন্দ্ৰ বাহাদুৰ লামা ঘৰ নং : 284 বয়স : 62 লিঙ্গ : মহিলা	HXX1894732 ফটো উপলব্ধ
793 নাম : মীনা ছেত্ৰী স্বামীৰ নাম: সুৰজ ছেত্ৰী ঘৰ নং : 284 বয়স : 26 লিঙ্গ : মহিলা	HXX1885862 ফটো উপলব্ধ	794 নাম : ফুৰব লাম চ্ৰেপা পিতাৰ নাম: পাচাং কিপা চ্ৰেপা ঘৰ নং : 286 বয়স : 28 লিঙ্গ : মহিলা	PSO0094581 ফটো উপলব্ধ	795 নাম : বুদ্ধ কুমাৰী গুৰুং পিতাৰ নাম: সন্ত বাহাদুৰ গুৰুং ঘৰ নং : 286 ক বয়স : 27 লিঙ্গ : মহিলা	PSO0094706 ফটো উপলব্ধ
796 নাম : নিৰ গুৰুং পিতাৰ নাম: মোহন গুৰুং ঘৰ নং : 286 ক বয়স : 23 লিঙ্গ : মহিলা	PSO0094714 ফটো উপলব্ধ	797 নাম : মিহমা লাম চ্ৰেপা পিতাৰ নাম: দাৰী চ্ৰেপা ঘৰ নং : 286 খ বয়স : 24 লিঙ্গ : মহিলা	PSO0094508 ফটো উপলব্ধ	798 নাম : চুমিত কিশান পিতাৰ নাম: সন্ত কিশান ঘৰ নং : 286 বয়স : 23 লিঙ্গ : পুৰুষ	HXX1352269 ফটো উপলব্ধ
799 নাম : বিশাল গুৱালা পিতাৰ নাম: মাধৱ গুৱালা ঘৰ নং : 301 বয়স : 28 লিঙ্গ : পুৰুষ	HXX0648683 ফটো উপলব্ধ	800 নাম : লক্ষীন্দৰ মাহালি পিতাৰ নাম: কৰমা শিং মাহালি ঘৰ নং : 303 বয়স : 60 লিঙ্গ : পুৰুষ	HXX1354091 ফটো উপলব্ধ	801 নাম : মাৰিয়া কৰ্মকাৰ পিতাৰ নাম: আলেকজেন্দা কৰ্মকাৰ ঘৰ নং : 304 বয়স : 26 লিঙ্গ : মহিলা	HXX1354109 ফটো উপলব্ধ
802 নাম : মানৱেল তাঁতী পিতাৰ নাম: গিডিয়ান তাঁতী ঘৰ নং : 305 বয়স : 48 লিঙ্গ : পুৰুষ	HXX1354117 ফটো উপলব্ধ	803 নাম : ৰাজু প্ৰধান পিতাৰ নাম: দম্বৰ বাহাদুৰ প্ৰধান ঘৰ নং : 306 বয়স : 49 লিঙ্গ : পুৰুষ	HXX1637503 ফটো উপলব্ধ	804 নাম : বিনিতা গুৰুং পিতাৰ নাম: মন বাহাদুৰ গুৰুং ঘৰ নং : 309 বয়স : 29 লিঙ্গ : মহিলা	HXX1637669 ফটো উপলব্ধ
805 নাম : বীৰ বাহাদুৰ থাপা পিতাৰ নাম: বল বাহাদুৰ থাপা ঘৰ নং : 310 বয়স : 50 লিঙ্গ : পুৰুষ	HXX1890854 ফটো উপলব্ধ	806 নাম : উমা দেৱী থাপা স্বামীৰ নাম: বীৰ বাহাদুৰ থাপা ঘৰ নং : 310 বয়স : 42 লিঙ্গ : মহিলা	HXX1890862 ফটো উপলব্ধ	807 নাম : টক বাহাদুৰ থাপা পিতাৰ নাম: বীৰ বাঃ থাপা ঘৰ নং : 310 বয়স : 27 লিঙ্গ : পুৰুষ	HXX1890870 ফটো উপলব্ধ
808 নাম : মিন থাপা স্বামীৰ নাম: টেক বাহাদুৰ থাপা ঘৰ নং : 310 বয়স : 26 লিঙ্গ : মহিলা	HXX1890904 ফটো উপলব্ধ	809 নাম : খেম বাঃ থাপা পিতাৰ নাম: বীৰ বাঃ থাপা ঘৰ নং : 310 বয়স : 24 লিঙ্গ : পুৰুষ	HXX1890912 ফটো উপলব্ধ	810 নাম : গুৰ বাঃ থাপা পিতাৰ নাম: বীৰ বাঃ থাপা ঘৰ নং : 310 বয়স : 23 লিঙ্গ : পুৰুষ	HXX1890888 ফটো উপলব্ধ



811 নাম : চন্দ্ৰা মায়া থাপা স্বামীৰ নাম : খেম বাঃ থাপা ঘৰ নং : 310 বয়স : 22 লিঙ্গ : মহিলা	HXX1890896 ফটো উপলব্ধ	812 নাম : বাম কুমাৰ ৰাই পিতাৰ নাম : কুল বাহাদুৰ ৰাই ঘৰ নং : 311 বয়স : 48 লিঙ্গ : পুৰুষ	PSO0072868 ফটো উপলব্ধ	813 নাম : মীনা কুমাৰী ৰাই স্বামীৰ নাম : বাম কুমাৰ ৰাই ঘৰ নং : 311 বয়স : 39 লিঙ্গ : মহিলা	PSO0072843 ফটো উপলব্ধ
814 নাম : লক্ষ্মী তামাং পিতাৰ নাম : মকৰ বাহাদুৰ তামাং ঘৰ নং : 356 বয়স : 38 লিঙ্গ : মহিলা	HXX1352236 ফটো উপলব্ধ	815 নাম : তাৰা বীৰ লিম্বু পিতাৰ নাম : ধন বীৰ লিম্বু ঘৰ নং : 500 বয়স : 36 লিঙ্গ : পুৰুষ	HXX1694371 ফটো উপলব্ধ	816 নাম : গিতা শ্ৰেষ্ঠা দাংগা স্বামীৰ নাম : অজয় দাংগা ঘৰ নং : 500 বয়স : 26 লিঙ্গ : মহিলা	HXX1579937 ফটো উপলব্ধ
817 নাম : মিনা দাস স্বামীৰ নাম : ৰাজু দাস ঘৰ নং : 501 বয়স : 36 লিঙ্গ : মহিলা	HXX1579986 ফটো উপলব্ধ	818 নাম : দিলিৰাম থাপা পিতাৰ নাম : গৰে থাপা ঘৰ নং : 503 বয়স : 28 লিঙ্গ : পুৰুষ	HXX1589811 ফটো উপলব্ধ	819 নাম : নৰমায়া ছেত্ৰী স্বামীৰ নাম : চল বাহাদুৰ ছেত্ৰী ঘৰ নং : 511 বয়স : 38 লিঙ্গ : মহিলা	HXX1695030 ফটো উপলব্ধ
820 নাম : সুৰজ বাহাদুৰ ছেত্ৰী পিতাৰ নাম : চাল বাহাদুৰ ছেত্ৰী ঘৰ নং : 511 বয়স : 26 লিঙ্গ : পুৰুষ	PSO0087197 ফটো উপলব্ধ	821 নাম : সঞ্জয় দৰ্জী পিতাৰ নাম : নিমল দৰ্জী ঘৰ নং : 512 বয়স : 37 লিঙ্গ : পুৰুষ	HXX1882026 ফটো উপলব্ধ	822 নাম : চন্দ্ৰ বাহাদুৰ ভূজেল পিতাৰ নাম : হৰু বাহাদুৰ ভূজেল ঘৰ নং : 501 বয়স : 39 লিঙ্গ : পুৰুষ	HXX1493840 ফটো উপলব্ধ
823 নাম : ৰশ্মীৰী উৰাং স্বামীৰ নাম : চন্ডোচ উৰাং ঘৰ নং : 502 বয়স : 22 লিঙ্গ : মহিলা	HXX1508860 ফটো উপলব্ধ	824 নাম : চন্ডুচ উৰাং পিতাৰ নাম : পূৰ্ণ উৰাং ঘৰ নং : 503 বয়স : 25 লিঙ্গ : পুৰুষ	HXX1493824 ফটো উপলব্ধ	825 নাম : বিষ্ণু বাহাদুৰ ছেত্ৰী পিতাৰ নাম : ভক্ত বাহাদুৰ ছেত্ৰী ঘৰ নং : 508 বয়স : 46 লিঙ্গ : পুৰুষ	HXX1493774 ফটো উপলব্ধ
826 নাম : জীতেন ৰাই পিতাৰ নাম : বাম কুমাৰ ৰাই ঘৰ নং : 508 বয়স : 40 লিঙ্গ : পুৰুষ	HXX1493766 ফটো উপলব্ধ	827 নাম : কমলা দেৱী ছেত্ৰী স্বামীৰ নাম : গনেশী ছেত্ৰী ঘৰ নং : 505 বয়স : 50 লিঙ্গ : মহিলা	HXX1493782 ফটো উপলব্ধ	828 নাম : অমৃত মায়া থাপা স্বামীৰ নাম : পদম বাহাদুৰ থাপা ঘৰ নং : 5130 বয়স : 56 লিঙ্গ : মহিলা	HXX0354142 ফটো উপলব্ধ
829 নাম : ধনবাহাদুৰ থাপা মাতৃৰ নাম : অমৃত মায়া থাপা ঘৰ নং : 5130 বয়স : 38 লিঙ্গ : পুৰুষ	HXX0354464 ফটো উপলব্ধ	830 নাম : ৰুহিত ভূঞা পিতাৰ নাম : বৃক্ৰো ভূঞা ঘৰ নং : 126 বয়স : 29 লিঙ্গ : পুৰুষ	HXX1191485 ফটো উপলব্ধ	831 নাম : ভূৱন অধিকাৰী পিতাৰ নাম : দীপক অধিকাৰী ঘৰ নং : 126 বয়স : 25 লিঙ্গ : পুৰুষ	PSO0103663 ফটো উপলব্ধ
832 নাম : লতা অধিকাৰী পিতাৰ নাম : দীপক অধিকাৰী ঘৰ নং : 126 বয়স : 24 লিঙ্গ : মহিলা	PSO0103671 ফটো উপলব্ধ	833 নাম : বৃন্দনী প্ৰজা পিতাৰ নাম : বিষ্ণু পোৰ্জা ঘৰ নং : 66 বয়স : 66 লিঙ্গ : পুৰুষ	HXX0003879 ফটো উপলব্ধ	834 নাম : জোনমনি প্ৰজা স্বামীৰ নাম : দুলাল প্ৰজা ঘৰ নং : 41 বয়স : 41 লিঙ্গ : মহিলা	HXX0003880 ফটো উপলব্ধ
835 নাম : ৰঞ্জিত লোহাৰ পিতাৰ নাম : অবিৰাম লোহাৰ ঘৰ নং : 37 বয়স : 37 লিঙ্গ : পুৰুষ	HXX0004349 ফটো উপলব্ধ	836 নাম : অৰ্পনা লোহাৰ পিতাৰ নাম : ৰঞ্জিত লোহাৰ ঘৰ নং : 33 বয়স : 33 লিঙ্গ : মহিলা	HXX0004046 ফটো উপলব্ধ	837 নাম : দুলাল প্ৰজা মাতৃৰ নাম : বৃন্দনী প্ৰজা ঘৰ নং : 32 বয়স : 32 লিঙ্গ : পুৰুষ	HXX7246879 ফটো উপলব্ধ
S 838 নাম : থমাস নাৰা পিতাৰ নাম : আদম নৰহ ঘৰ নং : 83 বয়স : 83 লিঙ্গ : পুৰুষ	HXX7246142 ফটো উপলব্ধ	839 নাম : সপ্না সোনাৰ পিতাৰ নাম : চিত্ৰ বাহাদুৰ সোনাৰ ঘৰ নং : 29 বয়স : 29 লিঙ্গ : মহিলা	HXX1848288 ফটো উপলব্ধ	840 নাম : নিৰ্মলা লোহাৰ স্বামীৰ নাম : নাৰায়ণ লোহাৰ ঘৰ নং : 29 বয়স : 29 লিঙ্গ : মহিলা	HXX0369116 ফটো উপলব্ধ



841	1	PSO0138388	ফটো উপলব্ধ	নাম : ৰোহন প্ৰধান পিতাৰ নাম : ৰাজু প্ৰধান ঘৰ নং : 306 বয়স : 20 লিঙ্গ : পুৰুষ
842	1	PSO0138495	ফটো উপলব্ধ	নাম : কুসুম লামা পিতাৰ নাম : প্ৰকাশ লামা ঘৰ নং : 158 বয়স : 21 লিঙ্গ : মহিলা
843	1	PSO0138859	ফটো উপলব্ধ	নাম : কল্পনা ছেত্ৰী স্বামীৰ নাম : কৰ্ণ বাহাদুৰ ছেত্ৰী ঘৰ নং : 122 বয়স : 23 লিঙ্গ : মহিলা
844	1	PSO0139485	ফটো উপলব্ধ	নাম : শেখৰ থাপা পিতাৰ নাম : ৰাম বাহাদুৰ থাপা ঘৰ নং : 205 বয়স : 25 লিঙ্গ : পুৰুষ
845	1	PSO0139493	ফটো উপলব্ধ	নাম : খেম মায়া থাপা পিতাৰ নাম : ৰাম বাহাদুৰ থাপা ঘৰ নং : 205 বয়স : 28 লিঙ্গ : মহিলা
846	1	PSO0082446	ফটো উপলব্ধ	নাম : অম্বিকা ঘিমিৰে স্বামীৰ নাম : গংগা ঘিমিৰে ঘৰ নং : 116 বয়স : 27 লিঙ্গ : মহিলা
847	1	PSO0185975	ফটো উপলব্ধ	নাম : ৰোহিত পেকুৰেল পিতাৰ নাম : ক্ষেমা প্ৰসাদ পেকুৰেল ঘৰ নং : 154 গ বয়স : 18 লিঙ্গ : পুৰুষ
848	1	HQG1698893	ফটো উপলব্ধ	নাম : গংগা ঘিমিৰে পিতাৰ নাম : চতী লাল ঘিমিৰে ঘৰ নং : 116 বয়স : 33 লিঙ্গ : পুৰুষ
849	1	HQG0378133	ফটো উপলব্ধ	নাম : গনেশ ঘিমিৰে পিতাৰ নাম : চৰি লাল ঘিমিৰে ঘৰ নং : 116 বয়স : 34 লিঙ্গ : পুৰুষ
850	1	PSO0206979	ফটো উপলব্ধ	নাম : কেসুক ৰাই পিতাৰ নাম : বীৰ বাহাদুৰ ৰাই ঘৰ নং : 159 ক বয়স : 19 লিঙ্গ : পুৰুষ
851	1	PSO0212506	ফটো উপলব্ধ	নাম : দিনেশ তামাং পিতাৰ নাম : দিলে তামাং ঘৰ নং : 166 বয়স : 23 লিঙ্গ : পুৰুষ
852	1	PSO0213041	ফটো উপলব্ধ	নাম : সুখমায়া লোহাৰ মাতৃৰ নাম : মন মায়া লোহাৰ ঘৰ নং : 96 ক বয়স : 18 লিঙ্গ : মহিলা
853	1	PSO0224311	ফটো উপলব্ধ	নাম : সীতা মগৰ পিতাৰ নাম : টপ বাহাদুৰ মগৰ ঘৰ নং : 85 বয়স : 18 লিঙ্গ : মহিলা
854	1	PSO0225896	ফটো উপলব্ধ	নাম : ইন্দ্ৰ বাহাদুৰ ছেত্ৰী পিতাৰ নাম : নৰ বাহাদুৰ ছেত্ৰী ঘৰ নং : 152 খ বয়স : 21 লিঙ্গ : পুৰুষ
855	1	PSO0225904	ফটো উপলব্ধ	নাম : নেহা থাপা পিতাৰ নাম : কুমাৰ থাপা ঘৰ নং : 88 ক বয়স : 19 লিঙ্গ : মহিলা
856	1	PSO0226530	ফটো উপলব্ধ	নাম : ফৰবা বাহাদুৰ তামাং পিতাৰ নাম : টেক বাহাদুৰ তামাং ঘৰ নং : 86 বয়স : 18 লিঙ্গ : পুৰুষ
857	1	PSO0228270	ফটো উপলব্ধ	নাম : দুৰ্গা ভট্টৰাই পিতাৰ নাম : বিষ্ণু ভট্টৰাই ঘৰ নং : 125 বয়স : 21 লিঙ্গ : মহিলা
858	1	PSO0228312	ফটো উপলব্ধ	নাম : পুশা ৰাই পিতাৰ নাম : ছত্ৰ বাহাদুৰ ৰাই ঘৰ নং : 136 খ বয়স : 20 লিঙ্গ : মহিলা
859	1	PSO0228338	ফটো উপলব্ধ	নাম : সাবিত্ৰী মগৰ পিতাৰ নাম : ভক্ত বাহাদুৰ মগৰ ঘৰ নং : 88 বয়স : 21 লিঙ্গ : মহিলা
860	1	PSO0228361	ফটো উপলব্ধ	নাম : অক্ষৰা তামাং পিতাৰ নাম : বিজয় তামাং ঘৰ নং : 95 বয়স : 20 লিঙ্গ : মহিলা
861	1	PSO0228387	ফটো উপলব্ধ	নাম : অশোক ছেত্ৰী পিতাৰ নাম : গজেন্দ্ৰ ছেত্ৰী ঘৰ নং : 90 বয়স : 19 লিঙ্গ : পুৰুষ
862	1	PSO0228395	ফটো উপলব্ধ	নাম : ৰেহান ৰেইন ৰাই পিতাৰ নাম : ছত্ৰ বাহাদুৰ ৰাই ঘৰ নং : 136 খ বয়স : 24 লিঙ্গ : পুৰুষ
863	1	PSO0228403	ফটো উপলব্ধ	নাম : সঞ্জয় মগৰ পিতাৰ নাম : নৰ বাহাদুৰ মগৰ ঘৰ নং : 88 বয়স : 20 লিঙ্গ : পুৰুষ
864	1	PSO0228452	ফটো উপলব্ধ	নাম : মেনকা মগৰ পিতাৰ নাম : নৰ বাহাদুৰ মগৰ ঘৰ নং : 88 বয়স : 23 লিঙ্গ : মহিলা
865	1	PSO0228890	ফটো উপলব্ধ	নাম : বিশাল তামাং পিতাৰ নাম : বিজয় তামাং ঘৰ নং : 95 বয়স : 18 লিঙ্গ : পুৰুষ
866	1	PSO0229195	ফটো উপলব্ধ	নাম : শ্ৰৱন থাপা মাতৃৰ নাম : পম্ফা কুমাৰী ৰাণা ঘৰ নং : 92 বয়স : 19 লিঙ্গ : পুৰুষ
867	1	HXX1222405	ফটো উপলব্ধ	নাম : টিকা কুমাৰী স্বামীৰ নাম : চন্দ্ৰ বাহাদুৰ ৰানা ঘৰ নং : 92 বয়স : 57 লিঙ্গ : মহিলা
868	1	HXX7245865	ফটো উপলব্ধ	নাম : পূৰ্ণিমা ৰানা স্বামীৰ নাম : ধনবাহাদুৰ ৰানা ঘৰ নং : 92 বয়স : 70 লিঙ্গ : মহিলা
869	1	HXX1877976	ফটো উপলব্ধ	নাম : বিষ্ণু ৰানা পিতাৰ নাম : ধন বাহাদুৰ ৰানা ঘৰ নং : 92 বয়স : 52 লিঙ্গ : পুৰুষ
870	1	HXX7245809	ফটো উপলব্ধ	নাম : লিলু ৰাণা পিতাৰ নাম : মৃ ধন বা ৰানা ঘৰ নং : 92 বয়স : 36 লিঙ্গ : মহিলা



871	1	HXX1877968
নাম : বীৰ বাহাদুৰ পিতাৰ নাম: ধন বাহাদুৰ বানা ঘৰ নং : 92 বয়স : 52 লিঙ্গ : পুৰুষ		
ফটো উপলব্ধ		

872	1	HXX0571513
নাম : মনোজ থাপা পিতাৰ নাম: বন বাহাদুৰ থাপা ঘৰ নং : 312 বয়স : 38 লিঙ্গ : পুৰুষ		
ফটো উপলব্ধ		

873	1	HXX1331271
নাম : কিষান ছেত্ৰী পিতাৰ নাম: বন বাহাদুৰ ছেত্ৰী ঘৰ নং : 313 বয়স : 33 লিঙ্গ : পুৰুষ		
ফটো উপলব্ধ		

874	1	HXX1382613
নাম : নৰমায়া পৌডেল পিতাৰ নাম: পদম বাহাদুৰ পৌডেল ছেত্ৰী ঘৰ নং : 313 বয়স : 29 লিঙ্গ : মহিলা		
ফটো উপলব্ধ		

875	1	PSO0247239
নাম : দুৰ্গা থাপা মাতৃৰ নাম: ৰূপা ৰাণা ঘৰ নং : 92 বয়স : 23 লিঙ্গ : মহিলা		
ফটো উপলব্ধ		



876	1	PSO0248203	ফটো উপলব্ধ	877	1	HXX1590520	ফটো উপলব্ধ	878	1	PSO0055483	ফটো উপলব্ধ
নাম : গল্গেন লামা পিতাৰ নাম: প্রকাশ লামা ঘৰ নং : 158 বয়স : 18 লিঙ্গ : পুৰুষ				নাম : পদম বাহাদুৰ তামাং পিতাৰ নাম: ইন্দৰী বাহাদুৰ তামাং ঘৰ নং : 137 গ বয়স : 50 লিঙ্গ : পুৰুষ				নাম : মন মায়া তামাং স্বামীৰ নাম: পদম বাহাদুৰ তামাং ঘৰ নং : 137 গ বয়স : 62 লিঙ্গ : মহিলা			
879	1	PSO0029363	ফটো উপলব্ধ	880	1	PSO0029298	ফটো উপলব্ধ	881	1	PSO0257857	ফটো উপলব্ধ
নাম : পূজা তামাং পিতাৰ নাম: পদম বাহাদুৰ তামাং ঘৰ নং : 137 গ বয়স : 21 লিঙ্গ : মহিলা				নাম : লাচেং লামা পিতাৰ নাম: পদম বাহাদুৰ লামা ঘৰ নং : 137 গ বয়স : 26 লিঙ্গ : পুৰুষ				নাম : বিজয় তামাং মাতৃৰ নাম: মায়া তামাং ঘৰ নং : ৭৮ বয়স : 28 লিঙ্গ : পুৰুষ			
882	1	PSO0259184	ফটো উপলব্ধ	883	1	PSO0262782	ফটো উপলব্ধ	884	1	PSO0264085	ফটো উপলব্ধ
নাম : সঞ্জয় লামা মাতৃৰ নাম: মায়া তামাং ঘৰ নং : ৭৮ বয়স : 28 লিঙ্গ : পুৰুষ				নাম : কুমাৰী ছেত্ৰী পিতাৰ নাম: দণ্ড প্ৰসাদ ছেত্ৰী ঘৰ নং : 96 বয়স : 25 লিঙ্গ : মহিলা				নাম : অৰ্জুন ছেত্ৰী মাতৃৰ নাম: নৰমায়া ছেত্ৰী ঘৰ নং : 511 বয়স : 27 লিঙ্গ : পুৰুষ			

ভোটাৰৰ সাৰাংশ

A) ভোটাৰৰ সংখ্যা

	তালিকাৰ প্ৰকাৰ	তালিকাৰ চিনাক্তকৰণ	ভোটাৰৰ সংখ্যা							
			পুৰুষ	মহিলা	ওয় লিঙ্গ	মুঠ				
I	মূল তালিকা	মূল তালিকা	বিশেষ সংশোধন, 2026 চনৰ পূৰ্বৰ 2025 চনৰ মূল তালিকাৰ লগত থকা সংযোজন সমূহ একত্ৰিতকৰন কৰা তালিকা।				454	386	0	840
II	যোগ তালিকা	পৰিপূৰক 1	বিশেষ সংক্ষিপ্ত সংশোধন, 2026				18	17	0	35
		পৰিপূৰক 2	অনবিচ্ছিন্ন সংশোধন 2026				6	3	0	9
			মুঠ				24	20	0	44
III	বিয়োজন তালিকা	পৰিপূৰক 1	বিশেষ সংক্ষিপ্ত সংশোধন, 2026				19	14	0	33
		পৰিপূৰক 2	অনবিচ্ছিন্ন সংশোধন 2026				0	1	0	1
			মুঠ				19	15	0	34
IV	লিংগ ক্ষেত্ৰত পৰিবৰ্তনৰ বাবে পাৰ্থক্য					0	0	0	0	
এই সংশোধনৰ পিছত ভোটাৰ তালিকাত ভোটাৰৰ মুঠ সংখ্যা (I+II-III+IV)						459	391	0	850	

B) শুধৰনীৰ সংখ্যা

তালিকাৰ প্ৰকাৰ	তালিকাৰ চিনাক্তকৰণ	শুধৰনীৰ সংখ্যা
পৰিপূৰক 1	বিশেষ সংক্ষিপ্ত সংশোধন, 2026	9
পৰিপূৰক 2	অনবিচ্ছিন্ন সংশোধন 2026	2
	মুঠ	11

নিৰ্বাচক পঞ্জীয়ন বিষয়াৰ স্বাক্ষৰ

E-মূত, S-স্থানান্তৰিত/ বাসস্থান পৰিবৰ্তন, R-প্ৰতিলিপি, M-নিখোজ, Q-অযোগ্য