



ভোটৰ তালিকা 2026 S03 অসম

বিধানসভা সমষ্টিৰ নম্বৰ, নাম আৰু সংৰক্ষণৰ স্থিতি : 81 - শদিয়া (সাধাৰণ)		খণ্ড নং : 176																			
এই বিধানসভা সমষ্টিত কোন সংসদীয় সমষ্টিৰ অন্তৰ্গত তাৰ নম্বৰ, নাম আৰু সংৰক্ষণ স্থিতি : 12 - লক্ষীমপুৰ (সাধাৰণ)																					
1. সংশোধনৰ বিৱৰণ																					
সংশোধনৰ বছৰ	2026	তালিকাৰ চিনাক্তকৰণ																			
ভিত্তি তাৰিখ	01-04-2026	বিশেষ সংশোধন, 2026 চনৰ পূৰ্বৰ 2025 চনৰ মূল তালিকাৰ লগত থকা সংযোজন সমূহ একত্ৰিতকৰণ কৰা তালিকা।																			
সংশোধনৰ প্ৰকাৰ	বিশেষ সংশোধন 2026																				
প্ৰকাশনৰ তাৰিখ	23-03-2026																				
2. খণ্ড আৰু ভোটগ্ৰহন কেন্দ্ৰৰ বিৱৰণ																					
খণ্ডৰ অন্তৰ্গত এলেকা সমূহৰ নম্বৰ আৰু নাম																					
1-১১ নং লাইন	<table style="width: 100%; border-collapse: collapse;"> <tr> <td style="width: 30%;">মূল চহৰ/গাওঁ</td> <td>: খোবাং বাগান</td> </tr> <tr> <td>ৱাৰ্ড নং</td> <td>:</td> </tr> <tr> <td>ডাকঘৰ</td> <td>: তালাপ</td> </tr> <tr> <td>পুলিচ থানা</td> <td>: ডুমডুমা</td> </tr> <tr> <td>ব্লক</td> <td>: ছৈখোৱা</td> </tr> <tr> <td>ৰাজহ চক্ৰ</td> <td>: ডুমডুমা</td> </tr> <tr> <td>জিলা</td> <td>: তিনিচুকীয়া</td> </tr> <tr> <td>পিনকোড</td> <td>: 786156</td> </tr> </table>					মূল চহৰ/গাওঁ	: খোবাং বাগান	ৱাৰ্ড নং	:	ডাকঘৰ	: তালাপ	পুলিচ থানা	: ডুমডুমা	ব্লক	: ছৈখোৱা	ৰাজহ চক্ৰ	: ডুমডুমা	জিলা	: তিনিচুকীয়া	পিনকোড	: 786156
মূল চহৰ/গাওঁ						: খোবাং বাগান															
ৱাৰ্ড নং						:															
ডাকঘৰ						: তালাপ															
পুলিচ থানা	: ডুমডুমা																				
ব্লক	: ছৈখোৱা																				
ৰাজহ চক্ৰ	: ডুমডুমা																				
জিলা	: তিনিচুকীয়া																				
পিনকোড	: 786156																				
2-শ্যাম লাইন																					
3-ষ্টাফ লাইন																					
4-ভাঙা লাইন																					
3. ভোটগ্ৰহন কেন্দ্ৰৰ বিৱৰণ																					
ভোটগ্ৰহন কেন্দ্ৰৰ নম্বৰ আৰু নাম :	ভোটগ্ৰহন কেন্দ্ৰৰ প্ৰকাৰ (পুৰুষ/মহিলা/সাধাৰণ)		সাধাৰণ																		
176 - খোবাং চামগুৰি প্ৰাথমিক বিদ্যালয় (মধ্য অংশ)	খণ্ডৰ অন্তৰ্গত সহায়ক ভোটগ্ৰহন কেন্দ্ৰ		0																		
ভোটগ্ৰহন কেন্দ্ৰৰ ঠিকনা :	সংখ্যা :																				
খোবাং চামগুৰি প্ৰাথমিক বিদ্যালয়, কোঠা নং ৩, খোবাং টি ই, ডাকঘৰ-তালাপ																					
থানা-ডুমডুমা, জিলা-তিনিচুকীয়া, পিনকোড-৭৮৬১৫৬																					
4. ভোটাৰৰ সংখ্যা																					
আৰম্ভনি ক্ৰমিক নং	শেষ ক্ৰমিক নং	মুঠ ভোটাৰ																			
		পুৰুষ	মহিলা	৩য় লিঙ্গ	মুঠ																
1	543	219	274	0	493																

নিৰ্বাচক পঞ্জীয়ন বিষয়াৰ স্বাক্ষৰ

Nazri Naksha



Google Map View



Polling Station Building Front View



ভোটগ্ৰহন কেন্দ্ৰৰ সন্মুখৰ দৃশ্য



Cad View

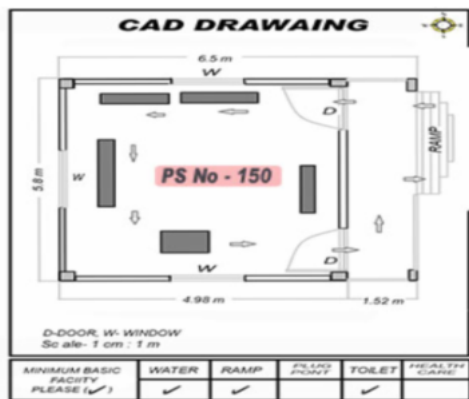

Key MAP View





1 নাম : সুভাসনী গড় স্বামীৰ নাম: বহিদাস ঘৰ নং : 1 বয়স : 72 লিঙ্গ : মহিলা	HXX1110436 ফটো উপলব্ধ	2 নাম : দীপক পিতাৰ নাম: বহিদাস ঘৰ নং : 1 বয়স : 47 লিঙ্গ : পুৰুষ	HXX1110447 ফটো উপলব্ধ	3 নাম : সুচীলা স্বামীৰ নাম: দীপক ঘৰ নং : 1 বয়স : 45 লিঙ্গ : মহিলা	HXX1110458 ফটো উপলব্ধ
4 নাম : মুকেশ গড় পিতাৰ নাম: গংগাৰাম গড় ঘৰ নং : 2 বয়স : 47 লিঙ্গ : পুৰুষ	HXX1110469 ফটো উপলব্ধ	5 নাম : শ্যামসুন্দৰ নায়েক পিতাৰ নাম: মহাবীৰ ঘৰ নং : 8 বয়স : 72 লিঙ্গ : পুৰুষ	HXX1110516 ফটো উপলব্ধ	E 6 নাম : মাংৰা নায়েক পিতাৰ নাম: শ্যাম ঘৰ নং : 6 বয়স : 72 লিঙ্গ : পুৰুষ	HXX1110538 ফটো উপলব্ধ
E 7 নাম : সৰজ কৰ্মকাৰ পিতাৰ নাম: বিৰটা ঘৰ নং : 9 বয়স : 50 লিঙ্গ : পুৰুষ	HXX1110561 ফটো উপলব্ধ	8 নাম : প্ৰমিলা স্বামীৰ নাম: সুৰজ ঘৰ নং : 9 বয়স : 47 লিঙ্গ : মহিলা	HXX1110572 ফটো উপলব্ধ	9 নাম : বিজনী সৰজ স্বামীৰ নাম: বিৰজু কৰ্মকাৰ ঘৰ নং : 7 বয়স : 34 লিঙ্গ : মহিলা	HXX1511237 ফটো উপলব্ধ
10 নাম : লক্ষী স্বামীৰ নাম: বাণা ঘৰ নং : 8 বয়স : 57 লিঙ্গ : মহিলা	HXX1110618 ফটো উপলব্ধ	11 নাম : প্ৰকাশ কৰ্মকাৰ পিতাৰ নাম: বানী কৰ্মকাৰ ঘৰ নং : 8 বয়স : 38 লিঙ্গ : পুৰুষ	HXX0525618 ফটো উপলব্ধ	12 নাম : বিকাশ কৰ্মকাৰ পিতাৰ নাম: বাণী কৰ্মকাৰ ঘৰ নং : 8 বয়স : 38 লিঙ্গ : পুৰুষ	HXX0526384 ফটো উপলব্ধ
13 নাম : নাৰায়ণ গড় পিতাৰ নাম: শ্যামসুন্দৰ গড় ঘৰ নং : 8 বয়স : 37 লিঙ্গ : পুৰুষ	HXX0626457 ফটো উপলব্ধ	14 নাম : অনোনী মণিৰাম পিতাৰ নাম: শ্যামসুন্দৰ গড় ঘৰ নং : 8 বয়স : 33 লিঙ্গ : মহিলা	HXX0626432 ফটো উপলব্ধ	15 নাম : বৃধনী ভূমিজ পিতাৰ নাম: বাণী কৰ্মকাৰ ঘৰ নং : 8 বয়স : 31 লিঙ্গ : মহিলা	HXX0526343 ফটো উপলব্ধ
16 নাম : নিতুল ৰাজেন কৰ্মকাৰ স্বামীৰ নাম: প্ৰকাশ কৰ্মকাৰ ঘৰ নং : 8 বয়স : 29 লিঙ্গ : মহিলা	HXX0525626 ফটো উপলব্ধ	17 নাম : সাবিত্ৰী গড় স্বামীৰ নাম: অমিয় গড় ঘৰ নং : 10 বয়স : 57 লিঙ্গ : মহিলা	HXX1110630 ফটো উপলব্ধ	18 নাম : নানকি গড় স্বামীৰ নাম: প্ৰদীপ ভূমিজ ঘৰ নং : 10 বয়স : 30 লিঙ্গ : মহিলা	HXX0204982 ফটো উপলব্ধ
19 নাম : অনীতা গড় মাতৃৰ নাম: সাবিত্ৰী গড় ঘৰ নং : 10 বয়স : 29 লিঙ্গ : মহিলা	HXX0257451 ফটো উপলব্ধ	20 নাম : সুমন গড় মাতৃৰ নাম: সাবিত্ৰী গড় ঘৰ নং : 10 বয়স : 26 লিঙ্গ : মহিলা	HXX0525600 ফটো উপলব্ধ	21 নাম : বাসা আহমেদ পিতাৰ নাম: সিৰাজুদ্দিন আহমেদ ঘৰ নং : 11 বয়স : 55 লিঙ্গ : পুৰুষ	HXX1110674 ফটো উপলব্ধ
22 নাম : মহঃ চলীম আহমেদ পিতাৰ নাম: সিৰাজুদ্দিন আহমেদ ঘৰ নং : 11 বয়স : 48 লিঙ্গ : পুৰুষ	HXX1110709 ফটো উপলব্ধ	23 নাম : অজিজুল আহমেদ পিতাৰ নাম: সিৰাজুদ্দিন আহমেদ ঘৰ নং : 11 বয়স : 47 লিঙ্গ : পুৰুষ	HXX1110696 ফটো উপলব্ধ	24 নাম : আইচা বেগম স্বামীৰ নাম: মহঃ বাসা আহমেদ ঘৰ নং : 11 বয়স : 43 লিঙ্গ : মহিলা	HXX1110685 ফটো উপলব্ধ
25 নাম : জেমিমা আহমেদ পিতাৰ নাম: মহঃ বাসা আহমেদ ঘৰ নং : 11 বয়স : 25 লিঙ্গ : মহিলা	HXX0627349 ফটো উপলব্ধ	26 নাম : মহঃ ৰহন আহমেদ পিতাৰ নাম: মহঃ বাসা আহমেদ ঘৰ নং : 11 বয়স : 23 লিঙ্গ : পুৰুষ	HXX0560821 ফটো উপলব্ধ	27 নাম : জেছমিন আহমেদ পিতাৰ নাম: মহঃ বাসা আহমেদ ঘৰ নং : 11 বয়স : 22 লিঙ্গ : মহিলা	HXX1551464 ফটো উপলব্ধ
E 28 নাম : নন্দিয়া ভূমিজ পিতাৰ নাম: চুফা ভূমিজ ঘৰ নং : 12 বয়স : 67 লিঙ্গ : পুৰুষ	HXX1110710 ফটো উপলব্ধ	E 29 নাম : জয়শংকৰ শৰ্মা পিতাৰ নাম: বিষ্ণুচল শৰ্মা ঘৰ নং : 13 বয়স : 49 লিঙ্গ : পুৰুষ	HXX1110754 ফটো উপলব্ধ	30 নাম : লালদেবী স্বামীৰ নাম: জয়শংকৰ ঘৰ নং : 13 বয়স : 46 লিঙ্গ : মহিলা	HXX1110765 ফটো উপলব্ধ



<p>31</p> <p>নাম : বুবি কুমাৰী পিতাৰ নাম : জয়শংকৰ শৰ্মা ঘৰ নং : 13 বয়স : 28 লিঙ্গ : মহিলা</p> <p>HXX1511989</p> <p>ফটো উপলব্ধ</p>	<p>32</p> <p>নাম : নিৰ্মলা শৰ্মা পিতাৰ নাম : জয়শংকৰ শৰ্মা ঘৰ নং : 13 বয়স : 25 লিঙ্গ : মহিলা</p> <p>HXX0526335</p> <p>ফটো উপলব্ধ</p>	<p>33</p> <p>নাম : দীনেশ শৰ্মা পিতাৰ নাম : জয় শংকৰ শৰ্মা ঘৰ নং : 13 বয়স : 22 লিঙ্গ : পুৰুষ</p> <p>HXX1511930</p> <p>ফটো উপলব্ধ</p>
<p>34</p> <p>নাম : মংগৰা বৃধুআ পিতাৰ নাম : বৃধুআ নায়ক ঘৰ নং : 15 বয়স : 72 লিঙ্গ : পুৰুষ</p> <p>HXX1110798</p> <p>ফটো উপলব্ধ</p>	<p>35</p> <p>নাম : বোধনী স্বামীৰ নাম : মাংৰা ঘৰ নং : 15 বয়স : 67 লিঙ্গ : মহিলা</p> <p>HXX1110801</p> <p>ফটো উপলব্ধ</p>	<p>36</p> <p>নাম : অনিমা নায়ক স্বামীৰ নাম : মীৰু মাংৰা ঘৰ নং : 15 বয়স : 42 লিঙ্গ : মহিলা</p> <p>HXX1110823</p> <p>ফটো উপলব্ধ</p>
<p>37</p> <p>নাম : মতিলাল অগৰৱাল অন্যান্য : ছোট মহল অগৰৱাল ঘৰ নং : 17 বয়স : 52 লিঙ্গ : পুৰুষ</p> <p>PSO0036723</p> <p>ফটো উপলব্ধ</p>	<p>38</p> <p>নাম : বহমত তেলি পিতাৰ নাম : স্ৰচাক তেলি ঘৰ নং : 17 বয়স : 48 লিঙ্গ : পুৰুষ</p> <p>HXX1110878</p> <p>ফটো উপলব্ধ</p>	<p>39</p> <p>নাম : নিতু তেলি স্বামীৰ নাম : বহমত তেলি ঘৰ নং : 17 বয়স : 46 লিঙ্গ : মহিলা</p> <p>HXX1110889</p> <p>ফটো উপলব্ধ</p>
<p>40</p> <p>নাম : মণিৰাম পিতাৰ নাম : খৰম ঘৰ নং : 19 বয়স : 42 লিঙ্গ : পুৰুষ</p> <p>HXX1110856</p> <p>ফটো উপলব্ধ</p>	<p>41</p> <p>নাম : তাৰাবতী স্বামীৰ নাম : মণিৰাম ঘৰ নং : 19 বয়স : 40 লিঙ্গ : মহিলা</p> <p>HXX1110867</p> <p>ফটো উপলব্ধ</p>	<p>42</p> <p>নাম : চিলা খৰন পিতাৰ নাম : খৰন তেলী ঘৰ নং : 19 বয়স : 31 লিঙ্গ : মহিলা</p> <p>HXX0598607</p> <p>ফটো উপলব্ধ</p>
<p>43</p> <p>নাম : অমৰজিত তেলি পিতাৰ নাম : বহমত তেলি ঘৰ নং : 17 বয়স : 23 লিঙ্গ : পুৰুষ</p> <p>PSO0046896</p> <p>ফটো উপলব্ধ</p>	<p>44</p> <p>নাম : অবিনাশ পিতাৰ নাম : জগৰনাথ ঘৰ নং : 18 বয়স : 52 লিঙ্গ : পুৰুষ</p> <p>HXX1110925</p> <p>ফটো উপলব্ধ</p>	<p>45</p> <p>নাম : প্ৰভা স্বামীৰ নাম : অবিনাশ ঘৰ নং : 18 বয়স : 50 লিঙ্গ : মহিলা</p> <p>HXX1110936</p> <p>ফটো উপলব্ধ</p>
<p>46</p> <p>নাম : জানকী স্বামীৰ নাম : জিতেন ঘৰ নং : 20 বয়স : 44 লিঙ্গ : মহিলা</p> <p>HXX1110970</p> <p>ফটো উপলব্ধ</p>	<p>47</p> <p>নাম : জোসদা মুনোহৰ স্বামীৰ নাম : দিলীপ কুজুৰ ঘৰ নং : 20 বয়স : 40 লিঙ্গ : মহিলা</p> <p>PSO0040543</p> <p>ফটো উপলব্ধ</p>	<p>48</p> <p>নাম : বিৰাসমণি ধন্দা স্বামীৰ নাম : ধন্দা উৰাং ঘৰ নং : 20 বয়স : 40 লিঙ্গ : মহিলা</p> <p>PSO0061481</p> <p>ফটো উপলব্ধ</p>
<p>49</p> <p>নাম : মঞ্জু উৰাং পিতাৰ নাম : আকেশ মুড়া ঘৰ নং : 20 বয়স : 24 লিঙ্গ : মহিলা</p> <p>PSO0036376</p> <p>ফটো উপলব্ধ</p>	<p>50</p> <p>নাম : বাৰ্জেশ কৰ্মকাৰ পিতাৰ নাম : ৰামপ্ৰসাদ ঘৰ নং : 21 বয়স : 50 লিঙ্গ : পুৰুষ</p> <p>HXX1110981</p> <p>ফটো উপলব্ধ</p>	<p>51</p> <p>নাম : বীনা কৰ্মকাৰ স্বামীৰ নাম : বাৰ্জেশ কৰ্মকাৰ ঘৰ নং : 21 বয়স : 47 লিঙ্গ : মহিলা</p> <p>HXX1110992</p> <p>ফটো উপলব্ধ</p>
<p>52</p> <p>নাম : ৰশ্মি কৰ্মকাৰ পিতাৰ নাম : কৰণ কৰ্মকাৰ ঘৰ নং : 21 বয়স : 31 লিঙ্গ : মহিলা</p> <p>PSO0036277</p> <p>ফটো উপলব্ধ</p>	<p>53</p> <p>নাম : কৰণ বাৰ্জেশ পিতাৰ নাম : বাৰ্জেশ কৰ্মকাৰ ঘৰ নং : 21 বয়স : 29 লিঙ্গ : পুৰুষ</p> <p>HXX1383496</p> <p>ফটো উপলব্ধ</p>	<p>54</p> <p>নাম : দেবাৰী দুৰ্গা স্বামীৰ নাম : দুৰ্গা ভূমিজ ঘৰ নং : 26 বয়স : 48 লিঙ্গ : মহিলা</p> <p>HXX1111031</p> <p>ফটো উপলব্ধ</p>
<p>55</p> <p>নাম : লক্ষ্মী মুণ্ডা স্বামীৰ নাম : কৃষ্ণ মুণ্ডা ঘৰ নং : 26 বয়স : 30 লিঙ্গ : মহিলা</p> <p>PSO0041012</p> <p>ফটো উপলব্ধ</p>	<p>56</p> <p>নাম : গংগামনি কোলেবেৰ পিতাৰ নাম : কোলেবেৰ মুণ্ডা ঘৰ নং : 27 বয়স : 46 লিঙ্গ : পুৰুষ</p> <p>PSO0056093</p> <p>ফটো উপলব্ধ</p>	<p>57</p> <p>নাম : জোসেফ বিশা পিতাৰ নাম : বিশা মুণ্ডা ঘৰ নং : 27 বয়স : 44 লিঙ্গ : পুৰুষ</p> <p>PSO0056176</p> <p>ফটো উপলব্ধ</p>
<p>58</p> <p>নাম : শংকৰ মুণ্ডা পিতাৰ নাম : জুসেপ মুণ্ডা ঘৰ নং : 27 বয়স : 26 লিঙ্গ : পুৰুষ</p> <p>PSO0056036</p> <p>ফটো উপলব্ধ</p>	<p>59</p> <p>নাম : জয়মতী মুণ্ডা পিতাৰ নাম : জোসেফ মুণ্ডা ঘৰ নং : 27 বয়স : 25 লিঙ্গ : মহিলা</p> <p>PSO0055996</p> <p>ফটো উপলব্ধ</p>	<p>60</p> <p>নাম : জানদাৰ পিতাৰ নাম : বুধুবা ঘৰ নং : 28 বয়স : 44 লিঙ্গ : পুৰুষ</p> <p>HXX1111086</p> <p>ফটো উপলব্ধ</p>



61 নাম : অষ্টমী স্বামীৰ নাম: জামদাৰ ঘৰ নং : ২৯ বয়স : 42 লিঙ্গ : মহিলা	HXX1111097 ফটো উপলব্ধ	62 নাম : সংজী বধুৱা পিতাৰ নাম: বধুৱা মুণ্ডা ঘৰ নং : 29 বয়স : 38 লিঙ্গ : মহিলা	PSO0056150 ফটো উপলব্ধ	63 নাম : জনি মুণ্ডা পিতাৰ নাম: জেংদৰ মুণ্ডা ঘৰ নং : 29 বয়স : 21 লিঙ্গ : পুৰুষ	PSO0056002 ফটো উপলব্ধ
64 নাম : জহন চনিকা পিতাৰ নাম: চনিকা মুণ্ডা ঘৰ নং : ৩০ বয়স : 49 লিঙ্গ : পুৰুষ	HXX1111100 ফটো উপলব্ধ	65 নাম : বিণা আনন্দ স্বামীৰ নাম: জহন চনিকা ঘৰ নং : ৩০ বয়স : 47 লিঙ্গ : মহিলা	HXX1111111 ফটো উপলব্ধ	66 নাম : কৰ্ম মুণ্ডা পিতাৰ নাম: জোহান মুণ্ডা ঘৰ নং : 30 বয়স : 24 লিঙ্গ : পুৰুষ	PSO0061549 ফটো উপলব্ধ
67 নাম : মীনা গোৱালা পিতাৰ নাম: বিচা গোৱালা ঘৰ নং : ৩১ বয়স : 44 লিঙ্গ : মহিলা	HXX1111144 ফটো উপলব্ধ	68 নাম : গীতা বিছা পিতাৰ নাম: বিছা গোৱালা ঘৰ নং : 31 বয়স : 42 লিঙ্গ : মহিলা	PSO0040972 ফটো উপলব্ধ	69 নাম : দেবানন্দ ভূমিজ পিতাৰ নাম: চনচৰুৱা ভূমিজ ঘৰ নং : 31 বয়স : 27 লিঙ্গ : পুৰুষ	HXX0597153 ফটো উপলব্ধ
70 নাম : উমেশ গোৱালা পিতাৰ নাম: টাপিয়া গোৱালা ঘৰ নং : 31 বয়স : 23 লিঙ্গ : পুৰুষ	HXX1511864 ফটো উপলব্ধ	71 নাম : চুন কিষান পিতাৰ নাম: বিজুন ঘৰ নং : ৩২ বয়স : 74 লিঙ্গ : পুৰুষ	HXX1111166 ফটো উপলব্ধ	72 নাম : মাংৰা চুন পিতাৰ নাম: চুন কিষান ঘৰ নং : ৩২ বয়স : 43 লিঙ্গ : পুৰুষ	HXX1111199 ফটো উপলব্ধ
73 নাম : কৈলী কিষান স্বামীৰ নাম: মঙ্গৰা কষান ঘৰ নং : ৩২ বয়স : 40 লিঙ্গ : মহিলা	HXX1111202 ফটো উপলব্ধ	74 নাম : ভাগ্যৱতী গোৱালা স্বামীৰ নাম: ৰাজেশ গোৱালা ঘৰ নং : 32 বয়স : 39 লিঙ্গ : মহিলা	PSO0043869 ফটো উপলব্ধ	75 নাম : ৰাজেশ গোৱালা পিতাৰ নাম: বিছা গোৱালা ঘৰ নং : ৩২ বয়স : 31 লিঙ্গ : পুৰুষ	HXX0207951 ফটো উপলব্ধ
76 নাম : বিষ্ণু কিষান পিতাৰ নাম: মাংৰা কিষান ঘৰ নং : 32 বয়স : 20 লিঙ্গ : পুৰুষ	PSO0056044 ফটো উপলব্ধ	77 নাম : বিৰছমণি স্বামীৰ নাম: নাৰায়ণ ঘৰ নং : ৩৩ বয়স : 67 লিঙ্গ : মহিলা	HXX1111224 ফটো উপলব্ধ	78 নাম : ছুমী স্বামীৰ নাম: নাৰায়ণ ঘৰ নং : ৩৩ বয়স : 44 লিঙ্গ : মহিলা	HXX1111235 ফটো উপলব্ধ
79 নাম : মিনা তাঁতী স্বামীৰ নাম: গৌৰা তাঁতী ঘৰ নং : ৩৩ বয়স : 37 লিঙ্গ : মহিলা	HXX0208033 ফটো উপলব্ধ	80 নাম : গৌৰা তাঁতী পিতাৰ নাম: নাৰায়ণ তাঁতী ঘৰ নং : ৩৩ বয়স : 26 লিঙ্গ : পুৰুষ	HXX0208041 ফটো উপলব্ধ	81 নাম : ৰাজেশ কৰ্মকাৰ পিতাৰ নাম: অনিল কৰ্মকাৰ ঘৰ নং : 33 বয়স : 24 লিঙ্গ : মহিলা	PSO0041293 ফটো উপলব্ধ
82 নাম : গুৰুচৰণ গোৱালা পিতাৰ নাম: ভিকা ঘৰ নং : ৩৪ বয়স : 70 লিঙ্গ : পুৰুষ	HXX1111246 ফটো উপলব্ধ	83 নাম : মংগলী এতোৱা স্বামীৰ নাম: গুৰুচৰণ ঘৰ নং : ৩৪ বয়স : 67 লিঙ্গ : মহিলা	HXX1111257 ফটো উপলব্ধ	84 নাম : সুনীল গুৰুচৰণ পিতাৰ নাম: গুৰুচৰণ ঘৰ নং : ৩৪ বয়স : 44 লিঙ্গ : পুৰুষ	HXX1111268 ফটো উপলব্ধ
85 নাম : যমুনা গোৱালা স্বামীৰ নাম: গপাল গোৱালা ঘৰ নং : 34 বয়স : 38 লিঙ্গ : মহিলা	HXX1511849 ফটো উপলব্ধ	86 নাম : বাবুল গোৱালা পিতাৰ নাম: গৰুচৰণ গোৱালা ঘৰ নং : 34 বয়স : 35 লিঙ্গ : পুৰুষ	HXX1511831 ফটো উপলব্ধ	87 নাম : লক্ষী ৰাজেশ স্বামীৰ নাম: বাবুল গোৱালা ঘৰ নং : 34 বয়স : 34 লিঙ্গ : মহিলা	HXX1511674 ফটো উপলব্ধ
88 নাম : সঞ্জয় গোৱালা পিতাৰ নাম: গৰুচৰণ গোৱালা ঘৰ নং : 34 বয়স : 28 লিঙ্গ : পুৰুষ	HXX1511856 ফটো উপলব্ধ	89 নাম : নিৰেন গোৱালা পিতাৰ নাম: গুৰু গোৱালা ঘৰ নং : 34 বয়স : 21 লিঙ্গ : পুৰুষ	PSO0056317 ফটো উপলব্ধ	90 নাম : সাৰথী স্বামীৰ নাম: চনচৰুৱা ঘৰ নং : ৩৬ বয়স : 57 লিঙ্গ : মহিলা	HXX1111315 ফটো উপলব্ধ



91 নাম : চমাৰী চানছৰুৱা ভূমিজ পিতাৰ নাম : চনচৰুৱা ভূমিজ ঘৰ নং : ৩৬ বয়স : 41 লিঙ্গ : মহিলা	HXX0598276 ফটো উপলব্ধ	92 নাম : বাজেন চাবাসী পিতাৰ নাম : গঞ্জু ঘৰ নং : ৩৭ বয়স : 72 লিঙ্গ : পুৰুষ	HXX1111337 ফটো উপলব্ধ	93 নাম : বুদ্ধনী স্বামীৰ নাম : বাজেন ঘৰ নং : ৩৭ বয়স : 70 লিঙ্গ : মহিলা	HXX1111348 ফটো উপলব্ধ
94 নাম : মাংৰা ভূঞা পিতাৰ নাম : শনিচৰণ ভূঞা ঘৰ নং : ৩৮ বয়স : 54 লিঙ্গ : পুৰুষ	HXX1111371 ফটো উপলব্ধ	95 নাম : পুনা গোৱালা পিতাৰ নাম : শুক্ৰা গোৱালা ঘৰ নং : 38 বয়স : 35 লিঙ্গ : পুৰুষ	PSO0056168 ফটো উপলব্ধ	96 নাম : চুনিল ভূঞা পিতাৰ নাম : মাংৰা ভূঞা ঘৰ নং : ৩৮ বয়স : 33 লিঙ্গ : পুৰুষ	HXX0208330 ফটো উপলব্ধ
97 নাম : গংগাৰাম কৰ্মকাৰ পিতাৰ নাম : উদেশ্বৰ ঘৰ নং : ৩৯ বয়স : 59 লিঙ্গ : পুৰুষ	HXX1111393 ফটো উপলব্ধ	98 নাম : শুক্ৰ হনুমান স্বামীৰ নাম : গংগাৰাম ঘৰ নং : ৩৯ বয়স : 56 লিঙ্গ : মহিলা	HXX1111406 ফটো উপলব্ধ	99 নাম : পুষ্পা গংগাৰাম পিতাৰ নাম : গংগাৰাম উডেসৰ উডেসৰ ঘৰ নং : 39 বয়স : 37 লিঙ্গ : পুৰুষ	PSO0036251 ফটো উপলব্ধ
100 নাম : অজয় ৰামকুমাৰ পিতাৰ নাম : ৰামকুমাৰ ভূমিজ ঘৰ নং : 40 বয়স : 39 লিঙ্গ : পুৰুষ	HXX0492777 ফটো উপলব্ধ	101 নাম : মঞ্জলী কালীৰাম পিতাৰ নাম : কালীৰাম নায়ক ঘৰ নং : 40 বয়স : 36 লিঙ্গ : মহিলা	HXX0626366 ফটো উপলব্ধ	102 নাম : ধীৰেণ তেলী পিতাৰ নাম : সুখদেউ ঘৰ নং : ৪২ বয়স : 48 লিঙ্গ : পুৰুষ	HXX1111417 ফটো উপলব্ধ
103 নাম : বাৰিয়া স্বামীৰ নাম : ধীৰেণ ঘৰ নং : ৪২ বয়স : 46 লিঙ্গ : মহিলা	HXX1111428 ফটো উপলব্ধ	104 নাম : ফাগুনী স্বামীৰ নাম : ধীৰেণ ঘৰ নং : ৪২ বয়স : 44 লিঙ্গ : মহিলা	HXX1111439 ফটো উপলব্ধ	105 নাম : আকাশ তেলী পিতাৰ নাম : ধীৰেন তেলী ঘৰ নং : 42 বয়স : 24 লিঙ্গ : পুৰুষ	HXX1512011 ফটো উপলব্ধ
106 নাম : চনচৰুৱা যোগী পিতাৰ নাম : হীৰালাল ঘৰ নং : ৪৩ বয়স : 57 লিঙ্গ : পুৰুষ	HXX1111440 ফটো উপলব্ধ	107 নাম : ৰৈবাৰী স্বামীৰ নাম : চনচৰুৱা ঘৰ নং : ৪৩ বয়স : 54 লিঙ্গ : মহিলা	HXX1111451 ফটো উপলব্ধ	108 নাম : লক্ষীন্দ গুচাই পিতাৰ নাম : চানিছাৰুৱা গুচাই ঘৰ নং : ৪৩ বয়স : 37 লিঙ্গ : পুৰুষ	HXX0408559 ফটো উপলব্ধ
109 নাম : বিৰছমণি কৰ্মকাৰ স্বামীৰ নাম : মহানন্দ কৰ্মকাৰ ঘৰ নং : ৪৪ বয়স : 52 লিঙ্গ : মহিলা	HXX1111473 ফটো উপলব্ধ	110 নাম : পম্পী কৰ্মকাৰ স্বামীৰ নাম : গৌতম কৰ্মকাৰ ঘৰ নং : 44 বয়স : 27 লিঙ্গ : মহিলা	PSO0036871 ফটো উপলব্ধ	111 নাম : ৰামচন্দ্ৰ বাউৰী পিতাৰ নাম : মদন ঘৰ নং : ৪৮ বয়স : 57 লিঙ্গ : পুৰুষ	HXX1111495 ফটো উপলব্ধ
112 নাম : লক্ষী স্বামীৰ নাম : ৰামচন্দ্ৰ ঘৰ নং : ৪৮ বয়স : 54 লিঙ্গ : মহিলা	HXX1111508 ফটো উপলব্ধ	113 নাম : বুদ্ধনী স্বামীৰ নাম : ৰাজেশ ঘৰ নং : ৫১ বয়স : 57 লিঙ্গ : মহিলা	HXX1111531 ফটো উপলব্ধ	114 নাম : পৰন কৰ্মকাৰ মাতৃৰ নাম : বুদ্ধনী কৰ্মকাৰ ঘৰ নং : 51 বয়স : 57 লিঙ্গ : পুৰুষ	PSO0036442 ফটো উপলব্ধ
115 নাম : সুনীতা কৰ্মকাৰ পিতাৰ নাম : ৰাজেশ কৰ্মকাৰ ঘৰ নং : 51 বয়স : 29 লিঙ্গ : মহিলা	PSO0036301 ফটো উপলব্ধ	116 নাম : ৰাজু ছাউ পিতাৰ নাম : অলীভাৰ ঘৰ নং : ৫৬ বয়স : 54 লিঙ্গ : পুৰুষ	HXX1111564 ফটো উপলব্ধ	117 নাম : জমুনা গোবিন্দ স্বামীৰ নাম : গোবিন্দ ঘৰ নং : ৫৬ বয়স : 52 লিঙ্গ : মহিলা	HXX1111575 ফটো উপলব্ধ
118 নাম : দীপালী চাউ মাতৃৰ নাম : যমুনা চাউ ঘৰ নং : ৫৬ বয়স : 34 লিঙ্গ : মহিলা	HXX0525592 ফটো উপলব্ধ	119 নাম : অম্বো পানীকা পিতাৰ নাম : বুধুবা ঘৰ নং : ৫৮ বয়স : 74 লিঙ্গ : পুৰুষ	HXX1111586 ফটো উপলব্ধ	120 নাম : মটকী গংগাৰাম পিতাৰ নাম : গংগাৰাম কৰ্মকাৰ ঘৰ নং : 58 বয়স : 38 লিঙ্গ : মহিলা	PSO0037549 ফটো উপলব্ধ



121 নাম : মাখন সোহআনন্দ পিতাৰ নাম: সোহআনন্দ পনিকা ঘৰ নং : 58 বয়স : 37 লিঙ্গ : পুৰুষ	HXX0512491 ফটো উপলব্ধ	122 নাম : হৰি পানিকা পিতাৰ নাম: ভোলা পানিকা ঘৰ নং : 58 বয়স : 37 লিঙ্গ : পুৰুষ	PSO0061580 ফটো উপলব্ধ	123 নাম : ৰিতা নন্দ্যা পিতাৰ নাম: নন্দ্যা ভূমিজ ঘৰ নং : 58 বয়স : 36 লিঙ্গ : মহিলা	HXX0626754 ফটো উপলব্ধ
124 নাম : সনো পানিকা পিতাৰ নাম: ভলা পানিকা ঘৰ নং : 58 বয়স : 34 লিঙ্গ : পুৰুষ	HXX0207944 ফটো উপলব্ধ	125 নাম : মহন পানিকা পিতাৰ নাম: সহনন্দ পানিকা ঘৰ নং : 58 বয়স : 32 লিঙ্গ : পুৰুষ	PSO0041251 ফটো উপলব্ধ	126 নাম : বিৰাশমনি চনচৰোৱা পিতাৰ নাম: চনচৰোৱা যোগী ঘৰ নং : 58 বয়স : 32 লিঙ্গ : মহিলা	PSO0061754 ফটো উপলব্ধ
127 নাম : মালনি ভূঞা স্বামীৰ নাম: সুনিল ভূঞা ঘৰ নং : 58 বয়স : 31 লিঙ্গ : মহিলা	HXX0207910 ফটো উপলব্ধ	128 নাম : মীন পনিকা স্বামীৰ নাম: মহন পনিকা ঘৰ নং : 58 বয়স : 26 লিঙ্গ : মহিলা	HXX0630202 ফটো উপলব্ধ	129 নাম : ৰাজু চাওঁ পিতাৰ নাম: ভগৱান চাওঁ ঘৰ নং : 58 বয়স : 44 লিঙ্গ : পুৰুষ	HXX111622 ফটো উপলব্ধ
130 নাম : মোনা চাহ পিতাৰ নাম: ভগৱান চাহ ঘৰ নং : 59 বয়স : 36 লিঙ্গ : পুৰুষ	HXX1511872 ফটো উপলব্ধ	131 নাম : সৰমীলা চাহ পিতাৰ নাম: কিস্কো কৰ্মকাৰ ঘৰ নং : 59 বয়স : 35 লিঙ্গ : মহিলা	PSO0036392 ফটো উপলব্ধ	132 নাম : মঙ্গলাচন্দ্র কালন্দী পিতাৰ নাম: ঘনশ্যাম ঘৰ নং : 60 বয়স : 72 লিঙ্গ : পুৰুষ	HXX111633 ফটো উপলব্ধ
133 নাম : ভোলা পিতাৰ নাম: মঙ্গলশ্যাম ঘৰ নং : 60 বয়স : 44 লিঙ্গ : পুৰুষ	HXX111655 ফটো উপলব্ধ	134 নাম : বিন্দেশ্বৰী স্বামীৰ নাম: ভোলা ঘৰ নং : 60 বয়স : 42 লিঙ্গ : মহিলা	HXX111666 ফটো উপলব্ধ	135 নাম : বৰছা কালন্দী পিতাৰ নাম: ভোলা কালন্দী ঘৰ নং : 60 বয়স : 25 লিঙ্গ : মহিলা	PSO0056077 ফটো উপলব্ধ
136 নাম : ৰাজেশ তাই পিতাৰ নাম: নিছা ঘৰ নং : 61 বয়স : 52 লিঙ্গ : পুৰুষ	HXX111677 ফটো উপলব্ধ	137 নাম : হীৰা স্বামীৰ নাম: ৰাজেশ ঘৰ নং : 61 বয়স : 47 লিঙ্গ : মহিলা	HXX111688 ফটো উপলব্ধ	138 নাম : কাৰ্তিক মদন পিতাৰ নাম: মদন ঘৰ নং : 65 বয়স : 72 লিঙ্গ : পুৰুষ	HXX111757 ফটো উপলব্ধ
139 নাম : কৌশল্যা বধু স্বামীৰ নাম: কাৰ্তিক ঘৰ নং : 65 বয়স : 67 লিঙ্গ : মহিলা	HXX111768 ফটো উপলব্ধ	140 নাম : ৰেবতী কাৰ্তিক পিতাৰ নাম: কাৰ্তিক ঘৰ নং : 65 বয়স : 40 লিঙ্গ : মহিলা	HXX111779 ফটো উপলব্ধ	141 নাম : আৰতী বাৱৰী পিতাৰ নাম: লাতিয়ে ৰাজিব গড় ঘৰ নং : 65 বয়স : 26 লিঙ্গ : মহিলা	HXX0501908 ফটো উপলব্ধ
142 নাম : অঘো কৰ্মকাৰ পিতাৰ নাম: ধদ ঘৰ নং : 69 বয়স : 77 লিঙ্গ : পুৰুষ	HXX111815 ফটো উপলব্ধ	143 নাম : লক্ষী কৰ্মকাৰ স্বামীৰ নাম: অঘো ঘৰ নং : 69 বয়স : 72 লিঙ্গ : মহিলা	HXX111826 ফটো উপলব্ধ	144 নাম : অনিল পিতাৰ নাম: অঘো ঘৰ নং : 69 বয়স : 52 লিঙ্গ : পুৰুষ	HXX111837 ফটো উপলব্ধ
145 নাম : চীলা স্বামীৰ নাম: অনিল ঘৰ নং : 69 বয়স : 47 লিঙ্গ : মহিলা	HXX111848 ফটো উপলব্ধ	146 নাম : ভাদু ভূমিজ স্বামীৰ নাম: শ্যামচান্দ্র ঘৰ নং : 70 বয়স : 72 লিঙ্গ : মহিলা	HXX111906 ফটো উপলব্ধ	147 নাম : নাজো ভূমিজ পিতাৰ নাম: চামছান্দ ভূমিজ ঘৰ নং : 70 বয়স : 39 লিঙ্গ : পুৰুষ	HXX1511385 ফটো উপলব্ধ
148 নাম : মণিকা ভূমিজ স্বামীৰ নাম: নাজু ভূমিজ ঘৰ নং : 70 বয়স : 36 লিঙ্গ : মহিলা	HXX1511278 ফটো উপলব্ধ	149 নাম : মালতী ভূমিজ স্বামীৰ নাম: ৰবি ভূমিজ ঘৰ নং : 70 বয়স : 27 লিঙ্গ : মহিলা	HXX1511419 ফটো উপলব্ধ	150 নাম : সকীপ বীৰা পিতাৰ নাম: বিছু ঘৰ নং : 92 বয়স : 54 লিঙ্গ : পুৰুষ	HXX111973 ফটো উপলব্ধ



151 নাম : লখী শিবচৰণ স্বামীৰ নাম: সৰূপ বীৰা ঘৰ নং : ৭২ বয়স : 52 লিঙ্গ : মহিলা	HXX1111984 ফটো উপলব্ধ	152 নাম : বীশন নায়ক পিতাৰ নাম: লাক নায়ক ঘৰ নং : 73 বয়স : 40 লিঙ্গ : পুৰুষ	HXX0513069 ফটো উপলব্ধ	153 নাম : বীন্দাবতী গুৱৰা নায়ক স্বামীৰ নাম: বীশন নায়ক ঘৰ নং : 73 বয়স : 38 লিঙ্গ : মহিলা	HXX0512863 ফটো উপলব্ধ
154 নাম : ফাগুনী তেলি স্বামীৰ নাম: সত্যনাৰান তেলি ঘৰ নং : ৭৪ বয়স : 66 লিঙ্গ : মহিলা	HXX1112034 ফটো উপলব্ধ	155 নাম : লালী স্বামীৰ নাম: জুনু হাচো ঘৰ নং : ৭৫ বয়স : 72 লিঙ্গ : মহিলা	HXX1112103 ফটো উপলব্ধ	156 নাম : ৰেখা পানিকা স্বামীৰ নাম: ৰাম্প্ৰসাদ পানিকা ঘৰ নং : ৭৫ বয়স : 58 লিঙ্গ : মহিলা	HXX1112125 ফটো উপলব্ধ
157 নাম : মঞ্জু চাওঁ পিতাৰ নাম: অলিভৰ চাওঁ ঘৰ নং : ৭৫ বয়স : 52 লিঙ্গ : পুৰুষ	HXX1112067 ফটো উপলব্ধ	158 নাম : মিলন স্বামীৰ নাম: মঙ্গলা ঘৰ নং : ৭৫ বয়স : 50 লিঙ্গ : মহিলা	HXX1112078 ফটো উপলব্ধ	E 159 নাম : মঙৰা কৰ্মকাৰ পিতাৰ নাম: বিৰছ ঘৰ নং : ৭৫ বয়স : 44 লিঙ্গ : পুৰুষ	HXX1112090 ফটো উপলব্ধ
E 160 নাম : বিশ্বমহন মুড়া পিতাৰ নাম: বৰু মুড়া ঘৰ নং : ৭৫ বয়স : 42 লিঙ্গ : পুৰুষ	HXX0208355 ফটো উপলব্ধ	161 নাম : লিলি হাসা পিতাৰ নাম: জোহান হাসা ঘৰ নং : ৭৫ বয়স : 40 লিঙ্গ : মহিলা	HXX1112114 ফটো উপলব্ধ	162 নাম : দেৱজিত চাউ পিতাৰ নাম: মঞ্জো চাউ ঘৰ নং : ৭৫ বয়স : 27 লিঙ্গ : পুৰুষ	HXX0345249 ফটো উপলব্ধ
163 নাম : ৰূপালী চাও পিতাৰ নাম: মঞ্জু চাও ঘৰ নং : ৭৫ বয়স : 25 লিঙ্গ : মহিলা	HXX0526426 ফটো উপলব্ধ	164 নাম : অৰূপ গোৱালা পিতাৰ নাম: ভূপেন গোৱালা ঘৰ নং : 75 বয়স : 23 লিঙ্গ : পুৰুষ	PSO0044438 ফটো উপলব্ধ	165 নাম : ভূপেন গোৱালা পিতাৰ নাম: পশু ঘৰ নং : ৭৫ বয়স : 52 লিঙ্গ : পুৰুষ	HXX1112170 ফটো উপলব্ধ
166 নাম : ৰমণী বধ স্বামীৰ নাম: ভূপেন গোৱালা ঘৰ নং : ৭৫ বয়স : 50 লিঙ্গ : মহিলা	HXX1112181 ফটো উপলব্ধ	167 নাম : সুনাম তান্তী পিতাৰ নাম: খৰণ ঘৰ নং : ৭৫ বয়স : 45 লিঙ্গ : পুৰুষ	HXX1112216 ফটো উপলব্ধ	168 নাম : সুনিতা তেলি স্বামীৰ নাম: সুনাম তান্তী ঘৰ নং : ৭৫ বয়স : 43 লিঙ্গ : মহিলা	HXX1112227 ফটো উপলব্ধ
169 নাম : দীনানাথ বাওৰী পিতাৰ নাম: ৰামচন্দ্ৰ বাওৰী ঘৰ নং : ৭৭ বয়স : 36 লিঙ্গ : মহিলা	HXX1112272 ফটো উপলব্ধ	170 নাম : হোকৰমণি বাউৰী স্বামীৰ নাম: চমৰা বাউৰী ঘৰ নং : ৭৭ বয়স : 34 লিঙ্গ : মহিলা	HXX1112283 ফটো উপলব্ধ	171 নাম : চান্দা তেলী স্বামীৰ নাম: সত্যনাৰায়ণ তেলী ঘৰ নং : 78 বয়স : 27 লিঙ্গ : মহিলা	PSO0036467 ফটো উপলব্ধ
172 নাম : ৱিটা গাৰ্জি স্বামীৰ নাম: গোবিন্দা সাহ ঘৰ নং : 120 বয়স : 47 লিঙ্গ : মহিলা	HXX0479683 ফটো উপলব্ধ	173 নাম : গোবিন্দা সাহ মাতৃৰ নাম: চমৰী ঘৰ নং : 120 বয়স : 37 লিঙ্গ : পুৰুষ	HXX0479709 ফটো উপলব্ধ	174 নাম : হেমোন্টা ভূগোৱন মাতৃৰ নাম: চমৰী ঘৰ নং : 120 বয়স : 31 লিঙ্গ : মহিলা	HXX0479642 ফটো উপলব্ধ
175 নাম : বিকাশ গোৱালা অন্যান্য: চনীয়াৰ ঘৰ নং : হাউচ নো- 62 বয়স : 30 লিঙ্গ : পুৰুষ	PSO0065987 ফটো উপলব্ধ	176 নাম : ৰূপা গোৱালা স্বামীৰ নাম: বিকাশ ঘৰ নং : হাউচ নং- 62 বয়স : 28 লিঙ্গ : মহিলা	PSO0095299 ফটো উপলব্ধ	# 177 নাম : ৰিংকি শইকিয়া চাউ স্বামীৰ নাম: দেবোজিত চাউ ঘৰ নং : ৭৫ বয়স : 24 লিঙ্গ : মহিলা	HXX0506493 ফটো উপলব্ধ



<p>178</p> <p>নাম : শিবচৰণ তাঁতী পিতাৰ নাম: ৰাম ঘৰ নং : 7 বয়স : 71 লিঙ্গ : পুৰুষ</p> <p>HXX1112294</p> <p>ফটো উপলব্ধ</p>	<p>179</p> <p>নাম : দ্ৰোপতী পিতাৰ নাম: শিবচৰণ তাঁতী ঘৰ নং : 2 বয়স : 40 লিঙ্গ : মহিলা</p> <p>HXX1112307</p> <p>ফটো উপলব্ধ</p>	<p>180</p> <p>নাম : ৰহনী স্বামীৰ নাম: চনা বাউৰী ঘৰ নং : 8 বয়স : 77 লিঙ্গ : মহিলা</p> <p>HXX1112341</p> <p>ফটো উপলব্ধ</p>
<p>181</p> <p>নাম : ৰূপা চকৰবতী পিতাৰ নাম: মনোৰঞ্জন চকৰবতী ঘৰ নং : 5 বয়স : 37 লিঙ্গ : মহিলা</p> <p>HXX1112352</p> <p>ফটো উপলব্ধ</p>	<p>182</p> <p>নাম : মনিকা স্বামীৰ নাম: মঙ্গলা ঘৰ নং : 6 বয়স : 51 লিঙ্গ : মহিলা</p> <p>HXX1112374</p> <p>ফটো উপলব্ধ</p>	<p>183</p> <p>নাম : চমাৰী বিহু স্বামীৰ নাম: বিহু মুণ্ডা ঘৰ নং : 6 বয়স : 45 লিঙ্গ : মহিলা</p> <p>HXX1513399</p> <p>ফটো উপলব্ধ</p>
<p>184</p> <p>নাম : সাগৰ মুণ্ডা পিতাৰ নাম: মংগল মুণ্ডা ঘৰ নং : 6 বয়স : 23 লিঙ্গ : পুৰুষ</p> <p>HXX1513696</p> <p>ফটো উপলব্ধ</p>	<p>185</p> <p>নাম : সৰস্বতী স্বামীৰ নাম: নাৰায়ন ঘৰ নং : 9 বয়স : 52 লিঙ্গ : মহিলা</p> <p>HXX1112396</p> <p>ফটো উপলব্ধ</p>	<p>186</p> <p>নাম : সৰস্বতী স্বামীৰ নাম: চামৰা ঘৰ নং : 8 বয়স : 68 লিঙ্গ : মহিলা</p> <p>HXX1112443</p> <p>ফটো উপলব্ধ</p>
<p>187</p> <p>নাম : দুৰ্গী পিতাৰ নাম: চামৰা ঘৰ নং : 8 বয়স : 42 লিঙ্গ : মহিলা</p> <p>HXX1112454</p> <p>ফটো উপলব্ধ</p>	<p>188</p> <p>নাম : চাৰিকা কৰ্মকাৰ স্বামীৰ নাম: গৌৰুপত কৰ্মকাৰ ঘৰ নং : 8 বয়স : 33 লিঙ্গ : মহিলা</p> <p>HXX1870757</p> <p>ফটো উপলব্ধ</p>	<p>189</p> <p>নাম : থ্ৰোপদ কৰ্মকাৰ পিতাৰ নাম: চমৰা কৰ্মকাৰ ঘৰ নং : 8 বয়স : 33 লিঙ্গ : পুৰুষ</p> <p>HXX1870765</p> <p>ফটো উপলব্ধ</p>
<p>190</p> <p>নাম : লক্ষী কৰ্মকাৰ স্বামীৰ নাম: চুকৰা কৰ্মকাৰ ঘৰ নং : 8 বয়স : 28 লিঙ্গ : মহিলা</p> <p>HXX1870740</p> <p>ফটো উপলব্ধ</p>	<p>191</p> <p>নাম : গনেশ ভূমিজ পিতাৰ নাম: বিৰছা ঘৰ নং : 9 বয়স : 57 লিঙ্গ : পুৰুষ</p> <p>HXX1112465</p> <p>ফটো উপলব্ধ</p>	<p>192</p> <p>নাম : ৰমী ভূমিজ স্বামীৰ নাম: প্ৰেম কুমাৰ ভূমিজ ঘৰ নং : 09 বয়স : 28 লিঙ্গ : মহিলা</p> <p>HXX0483172</p> <p>ফটো উপলব্ধ</p>
<p>193</p> <p>নাম : সুৰজ পিতাৰ নাম: লিগিন ঘৰ নং : 10 বয়স : 42 লিঙ্গ : পুৰুষ</p> <p>HXX1112501</p> <p>ফটো উপলব্ধ</p>	<p>194</p> <p>নাম : নিৰ্মলা কালন্দী স্বামীৰ নাম: সুৰজ কালন্দী ঘৰ নং : 10 বয়স : 36 লিঙ্গ : মহিলা</p> <p>HXX1112512</p> <p>ফটো উপলব্ধ</p>	<p>195</p> <p>নাম : জয়চৰন কিষাণ পিতাৰ নাম: ধুমা কিষাণ ঘৰ নং : 10 বয়স : 34 লিঙ্গ : পুৰুষ</p> <p>HXX0500900</p> <p>ফটো উপলব্ধ</p>
<p>196</p> <p>নাম : অনন্ত গড় পিতাৰ নাম: অমিয় গড় ঘৰ নং : 10 বয়স : 32 লিঙ্গ : পুৰুষ</p> <p>HXX0011262</p> <p>ফটো উপলব্ধ</p>	<p>197</p> <p>নাম : চমাৰী স্বামীৰ নাম: দুৰ্গাচৰণ ঘৰ নং : 12 বয়স : 67 লিঙ্গ : মহিলা</p> <p>HXX1112545</p> <p>ফটো উপলব্ধ</p>	<p>198</p> <p>নাম : বিমল খাৰিয়া পিতাৰ নাম: দুৰ্গা চৰন খাৰিয়া ঘৰ নং : 12 বয়স : 36 লিঙ্গ : পুৰুষ</p> <p>HXX1347863</p> <p>ফটো উপলব্ধ</p>
<p>199</p> <p>নাম : অনিমা খাৰিয়া স্বামীৰ নাম: বিমল খাৰিয়া ঘৰ নং : 12 বয়স : 31 লিঙ্গ : মহিলা</p> <p>HXX1347871</p> <p>ফটো উপলব্ধ</p>	<p>200</p> <p>নাম : চমাৰী স্বামীৰ নাম: দ্বীপক ঘৰ নং : 12 বয়স : 44 লিঙ্গ : মহিলা</p> <p>HXX1112590</p> <p>ফটো উপলব্ধ</p>	<p>201</p> <p>নাম : কামলেশ শৰ্মা পিতাৰ নাম: জয়শংকৰ শৰ্মা ঘৰ নং : 12 বয়স : 29 লিঙ্গ : পুৰুষ</p> <p>HXX0011263</p> <p>ফটো উপলব্ধ</p>
<p>202</p> <p>নাম : ভাগৰথী পিতাৰ নাম: ভানু ঘৰ নং : 15 বয়স : 47 লিঙ্গ : পুৰুষ</p> <p>HXX1112658</p> <p>ফটো উপলব্ধ</p>	<p>203</p> <p>নাম : সুনীতা স্বামীৰ নাম: ভাগৰথী ঘৰ নং : 15 বয়স : 45 লিঙ্গ : মহিলা</p> <p>HXX1112669</p> <p>ফটো উপলব্ধ</p>	<p>204</p> <p>নাম : মনু পিতাৰ নাম: ভানু ঘৰ নং : 15 বয়স : 43 লিঙ্গ : পুৰুষ</p> <p>HXX1112670</p> <p>ফটো উপলব্ধ</p>
<p>205</p> <p>নাম : নিতা স্বামীৰ নাম: মনু ঘৰ নং : 15 বয়স : 40 লিঙ্গ : মহিলা</p> <p>HXX1112681</p> <p>ফটো উপলব্ধ</p>	<p>206</p> <p>নাম : লতা তাঁতি পিতাৰ নাম: ভাগৰথী তাঁতি ঘৰ নং : 15 বয়স : 23 লিঙ্গ : মহিলা</p> <p>HXX1513464</p> <p>ফটো উপলব্ধ</p>	<p>207</p> <p>নাম : মঙ্গৰী স্বামীৰ নাম: শনিদাস ঘৰ নং : 16 বয়স : 55 লিঙ্গ : মহিলা</p> <p>HXX1112705</p> <p>ফটো উপলব্ধ</p>



<p>E 208 HXX1112716</p> <p>নাম : হন তান্তী পিতাৰ নাম: পিৰি ঘৰ নং : ১৭ বয়স : ৭২ লিঙ্গ : পুৰুষ</p> <p>ফটো উপলব্ধ</p>	<p>E 209 HXX1112727</p> <p>নাম : বিনতী স্বামীৰ নাম: হন ঘৰ নং : ১৭ বয়স : 67 লিঙ্গ : মহিলা</p> <p>ফটো উপলব্ধ</p>	<p>210 HXX1112738</p> <p>নাম : মিঠুন পিতাৰ নাম: হন ঘৰ নং : ১৭ বয়স : 47 লিঙ্গ : পুৰুষ</p> <p>ফটো উপলব্ধ</p>
<p>211 HXX1112749</p> <p>নাম : চমাৰী স্বামীৰ নাম: মিঠুন ঘৰ নং : ১৭ বয়স : 43 লিঙ্গ : মহিলা</p> <p>ফটো উপলব্ধ</p>	<p>212 HXX1112750</p> <p>নাম : প্রদীপ পিতাৰ নাম: ইলিয়াচ ঘৰ নং : ১৮ বয়স : 57 লিঙ্গ : পুৰুষ</p> <p>ফটো উপলব্ধ</p>	<p>213 HXX1513514</p> <p>নাম : দীপাঞ্জলী মিজু পিতাৰ নাম: প্রদীপ মিজু ঘৰ নং : 18 বয়স : 24 লিঙ্গ : মহিলা</p> <p>ফটো উপলব্ধ</p>
<p>E 214 HXX1112794</p> <p>নাম : বিক্রম পিতাৰ নাম: শনিচৰবা ঘৰ নং : ১৯ বয়স : 47 লিঙ্গ : পুৰুষ</p> <p>ফটো উপলব্ধ</p>	<p># 215 HXX1112830</p> <p>নাম : অঞ্জলী পেণ্ডু স্বামীৰ নাম: বতন ঘৰ নং : ২২ বয়স : 44 লিঙ্গ : মহিলা</p> <p>ফটো উপলব্ধ</p>	<p>216 PSO0047738</p> <p>নাম : ভন্টী খাৰিয়া পিতাৰ নাম: নিজন খাৰিয়া ঘৰ নং : 22 বয়স : 23 লিঙ্গ : মহিলা</p> <p>ফটো উপলব্ধ</p>
<p>217 HXX1112885</p> <p>নাম : শুক্রমণি স্বামীৰ নাম: শত্ৰুঘ্ন ঘৰ নং : ২৪ বয়স : 77 লিঙ্গ : মহিলা</p> <p>ফটো উপলব্ধ</p>	<p>218 HXX1513498</p> <p>নাম : সঞ্জয় চতুৰগন পিতাৰ নাম: চতুৰগন তাঁতি ঘৰ নং : 24 বয়স : 26 লিঙ্গ : পুৰুষ</p> <p>ফটো উপলব্ধ</p>	<p>E 219 HXX1112896</p> <p>নাম : শংকৰ গোসাই পিতাৰ নাম: বৰি ঘৰ নং : ২৬ বয়স : 58 লিঙ্গ : পুৰুষ</p> <p>ফটো উপলব্ধ</p>
<p>E 220 HXX1112909</p> <p>নাম : যশোদা স্বামীৰ নাম: শংকৰ ঘৰ নং : ২৬ বয়স : 55 লিঙ্গ : মহিলা</p> <p>ফটো উপলব্ধ</p>	<p>221 HXX1112921</p> <p>নাম : অল্পনা ডমা স্বামীৰ নাম: বাজেশ ঘৰ নং : ২৭ বয়স : 50 লিঙ্গ : মহিলা</p> <p>ফটো উপলব্ধ</p>	<p>E 222 HXX1112943</p> <p>নাম : বাজু খাৰিয়া পিতাৰ নাম: বিক্রম ঘৰ নং : ২৮ বয়স : 87 লিঙ্গ : পুৰুষ</p> <p>ফটো উপলব্ধ</p>
<p>223 HXX1112954</p> <p>নাম : অশোক পিতাৰ নাম: বাজু ঘৰ নং : ২৮ বয়স : 54 লিঙ্গ : পুৰুষ</p> <p>ফটো উপলব্ধ</p>	<p>E 224 HXX1112965</p> <p>নাম : গোপী তান্তী পিতাৰ নাম: মনিদাস ঘৰ নং : ২৯ বয়স : 58 লিঙ্গ : পুৰুষ</p> <p>ফটো উপলব্ধ</p>	<p>225 HXX1112987</p> <p>নাম : দুৰ্গা মুড়া পিতাৰ নাম: বিহা ঘৰ নং : ৩০ বয়স : 67 লিঙ্গ : পুৰুষ</p> <p>ফটো উপলব্ধ</p>
<p>E 226 HXX1112998</p> <p>নাম : বাওনি স্বামীৰ নাম: দুৰ্গা ঘৰ নং : ৩০ বয়স : 62 লিঙ্গ : মহিলা</p> <p>ফটো উপলব্ধ</p>	<p>227 HXX1113004</p> <p>নাম : ফুলমণি পিতাৰ নাম: দুৰ্গা ঘৰ নং : ৩০ বয়স : 40 লিঙ্গ : পুৰুষ</p> <p>ফটো উপলব্ধ</p>	<p>228 HXX0287227</p> <p>নাম : দেবাব মুড়া পিতাৰ নাম: দুৰ্গা মুড়া ঘৰ নং : ৩০ বয়স : 34 লিঙ্গ : পুৰুষ</p> <p>ফটো উপলব্ধ</p>
<p>229 HXX1113015</p> <p>নাম : আনন্দ মুনীকা পিতাৰ নাম: চানীকা ঘৰ নং : ৩১ বয়স : 52 লিঙ্গ : পুৰুষ</p> <p>ফটো উপলব্ধ</p>	<p>230 HXX1113037</p> <p>নাম : কাৰ্তিক তাঁতী পিতাৰ নাম: শনিদাস ঘৰ নং : ৩৩ বয়স : 72 লিঙ্গ : পুৰুষ</p> <p>ফটো উপলব্ধ</p>	<p>231 HXX1113048</p> <p>নাম : কমলা স্বামীৰ নাম: কাৰ্তিক ঘৰ নং : ৩৩ বয়স : 67 লিঙ্গ : মহিলা</p> <p>ফটো উপলব্ধ</p>
<p>232 HXX1113059</p> <p>নাম : শনি দাস পিতাৰ নাম: কাৰ্তিক ঘৰ নং : ৩৩ বয়স : 47 লিঙ্গ : পুৰুষ</p> <p>ফটো উপলব্ধ</p>	<p>233 HXX1113060</p> <p>নাম : লীলা স্বামীৰ নাম: শনি দাস ঘৰ নং : ৩৩ বয়স : 43 লিঙ্গ : মহিলা</p> <p>ফটো উপলব্ধ</p>	<p>234 HXX1113071</p> <p>নাম : ধীৰেণ তাঁতী পিতাৰ নাম: কাৰ্তিক তাঁতী ঘৰ নং : ৩৩ বয়স : 40 লিঙ্গ : পুৰুষ</p> <p>ফটো উপলব্ধ</p>
<p>235 PSO0061366</p> <p>নাম : গংগামনি বইন্তম স্বামীৰ নাম: বিশা বইন্তম ঘৰ নং : 33 বয়স : 36 লিঙ্গ : মহিলা</p> <p>ফটো উপলব্ধ</p>	<p>236 HXX1513225</p> <p>নাম : সঞ্জিৱ চাহু পিতাৰ নাম: নাথুৰাম চাহু ঘৰ নং : 33 বয়স : 31 লিঙ্গ : পুৰুষ</p> <p>ফটো উপলব্ধ</p>	<p>237 PSO0073775</p> <p>নাম : পলি সৱাশী স্বামীৰ নাম: সঞ্জিৱ চাহু ঘৰ নং : 33 বয়স : 29 লিঙ্গ : মহিলা</p> <p>ফটো উপলব্ধ</p>



238 নাম : বাজিৰ চাহ পিতাৰ নাম: নাথুৰাম চাহ ঘৰ নং : 33 বয়স : 28 লিঙ্গ : পুৰুষ	HXX1513258 ফটো উপলব্ধ	239 নাম : সূৰ্জা স্বামীৰ নাম: চুনু ঘৰ নং : 38 বয়স : 77 লিঙ্গ : মহিলা	HXX1113093 ফটো উপলব্ধ	240 নাম : স্মিত পিতাৰ নাম: চুনু ঘৰ নং : 38 বয়স : 40 লিঙ্গ : পুৰুষ	HXX1113106 ফটো উপলব্ধ
241 নাম : বৰ্মাণী নায়ক স্বামীৰ নাম: সোমিত চুনু ঘৰ নং : 34 বয়স : 29 লিঙ্গ : মহিলা	PSO0061879 ফটো উপলব্ধ	242 নাম : চিলচিলি স্বামীৰ নাম: প্ৰদীপ ঘৰ নং : 35 বয়স : 57 লিঙ্গ : মহিলা	HXX1113128 ফটো উপলব্ধ	243 নাম : আশিক ভূমিজ পিতাৰ নাম: প্ৰদীপ ভূমিজ ঘৰ নং : 35 বয়স : 33 লিঙ্গ : পুৰুষ	HXX0644161 ফটো উপলব্ধ
244 নাম : লক্ষ্মী ভূমিজ স্বামীৰ নাম: আশিষ ভূমিজ ঘৰ নং : 35 বয়স : 30 লিঙ্গ : মহিলা	HXX1870732 ফটো উপলব্ধ	245 নাম : বিনয় ভূমিজ পিতাৰ নাম: প্ৰদীপ ভূমিজ ঘৰ নং : 35 বয়স : 30 লিঙ্গ : পুৰুষ	PSO0060640 ফটো উপলব্ধ	# 246 নাম : তিলক গড় পিতাৰ নাম: লক্ষী নাৰায়ণ ঘৰ নং : 35 বয়স : 54 লিঙ্গ : পুৰুষ	HXX1113139 ফটো উপলব্ধ
# 247 নাম : পুৰানন্দা পেণ্ড পিতাৰ নাম: তিলক ঘৰ নং : 36 বয়স : 42 লিঙ্গ : পুৰুষ	HXX1113151 ফটো উপলব্ধ	248 নাম : চন্দ্ৰমোহন সভাপতি পিতাৰ নাম: সুভা ঘৰ নং : 39 বয়স : 57 লিঙ্গ : পুৰুষ	HXX1113162 ফটো উপলব্ধ	249 নাম : সুনিতা স্বামীৰ নাম: চন্দ্ৰমোহন ঘৰ নং : 39 বয়স : 52 লিঙ্গ : মহিলা	HXX1113173 ফটো উপলব্ধ
250 নাম : অনিতা নায়ক পিতাৰ নাম: ৰাজেশ ৰাজপুত ঘৰ নং : 38 খ বয়স : 25 লিঙ্গ : মহিলা	PSO0044289 ফটো উপলব্ধ	S2 251 নাম : মৰমী কলিতা পিতাৰ নাম: বাবুলু ঘৰ নং : 38 বয়স : 21 লিঙ্গ : মহিলা	PSO0012351 ফটো উপলব্ধ	252 নাম : ৰাম চন্দ্ৰমহন তাঁতি পিতাৰ নাম: চন্দ্ৰমহন তাঁতি ঘৰ নং : 38 ক বয়স : 32 লিঙ্গ : পুৰুষ	HXX1513449 ফটো উপলব্ধ
253 নাম : বৈশাকী তাঁতি স্বামীৰ নাম: চুনু নায়ক ঘৰ নং : 38 ক বয়স : 31 লিঙ্গ : মহিলা	HXX1513712 ফটো উপলব্ধ	254 নাম : দুৰ্গা মনী মুণ্ডা স্বামীৰ নাম: মংগলি মুণ্ডা ঘৰ নং : 38 ক বয়স : 30 লিঙ্গ : মহিলা	HXX1513340 ফটো উপলব্ধ	E 255 নাম : হৰি দাস ভূমিজ পিতাৰ নাম: নৰকু ঘৰ নং : 38 ঘ বয়স : 62 লিঙ্গ : পুৰুষ	HXX1113300 ফটো উপলব্ধ
256 নাম : ৰাজেন নায়ক পিতাৰ নাম: মঙ্গৰা ঘৰ নং : 38 খ বয়স : 59 লিঙ্গ : পুৰুষ	HXX1113264 ফটো উপলব্ধ	257 নাম : ৰপন স্বামীৰ নাম: হৰি দাস ঘৰ নং : 38 ঘ বয়স : 59 লিঙ্গ : মহিলা	HXX1113311 ফটো উপলব্ধ	258 নাম : ৰপলাল ভূমিজ পিতাৰ নাম: চৰ্মৰ ঘৰ নং : 38 ক বয়স : 57 লিঙ্গ : পুৰুষ	HXX1113242 ফটো উপলব্ধ
259 নাম : বচন্তী স্বামীৰ নাম: ৰাজেন ঘৰ নং : 38 খ বয়স : 57 লিঙ্গ : মহিলা	HXX1113275 ফটো উপলব্ধ	E 260 নাম : দুৰ্গা চাবাসী পিতাৰ নাম: সুকনাথ ঘৰ নং : 38 ঘ বয়স : 54 লিঙ্গ : পুৰুষ	HXX1113322 ফটো উপলব্ধ	E 261 নাম : চমীতা স্বামীৰ নাম: ৰপলাল ঘৰ নং : 38 ক বয়স : 52 লিঙ্গ : মহিলা	HXX1113253 ফটো উপলব্ধ
262 নাম : জয়ন্তী স্বামীৰ নাম: দুৰ্গা ঘৰ নং : 38 ঘ বয়স : 52 লিঙ্গ : মহিলা	HXX1113333 ফটো উপলব্ধ	263 নাম : অমিত নায়ক পিতাৰ নাম: চুনু ঘৰ নং : 38 ঘ বয়স : 47 লিঙ্গ : পুৰুষ	HXX1113366 ফটো উপলব্ধ	264 নাম : অনিতা স্বামীৰ নাম: বাবুল ঘৰ নং : 38 গ বয়স : 46 লিঙ্গ : মহিলা	HXX1113297 ফটো উপলব্ধ
265 নাম : মালতী স্বামীৰ নাম: অমিত ঘৰ নং : 38 চ বয়স : 44 লিঙ্গ : মহিলা	HXX1113377 ফটো উপলব্ধ	S 266 নাম : নিল পবন চেতিয়া পিতাৰ নাম: নৃপেন চেতিয়া ঘৰ নং : 80 বয়স : 32 লিঙ্গ : পুৰুষ	HXX1113446 ফটো উপলব্ধ	# 267 নাম : সুসীতা বৰুৱা স্বামীৰ নাম: বিপুল বৰুৱা ঘৰ নং : 80 বয়স : 45 লিঙ্গ : মহিলা	HXX1113457 ফটো উপলব্ধ



268	HXX1113468
নাম : মদন বাউৰী পিতাৰ নাম: বৃহিনী বাউৰী ঘৰ নং : ৭৮ বয়স : 46 লিঙ্গ : পুৰুষ	ফটো উপলব্ধ

269	HXX1113479
নাম : দেবি বাউৰী স্বামীৰ নাম: চাৰলা গঞ্জু ঘৰ নং : ৭৯ বয়স : 39 লিঙ্গ : মহিলা	ফটো উপলব্ধ

270	PSO0072264
নাম : অৰ্জুন গসাই মাতৃৰ নাম: য়শোদা ঘৰ নং : হাউচ নং- 30 বয়স : 25 লিঙ্গ : পুৰুষ	ফটো উপলব্ধ

271	PSO0072231
নাম : ৰাজু নায়ক পিতাৰ নাম: ৰাজেন ঘৰ নং : হাউচ নং- 38 বয়স : 29 লিঙ্গ : পুৰুষ	ফটো উপলব্ধ



<p>E 272 HXX1113515</p> <p>নাম : চান সোনোৱাল পিতাৰ নাম: কামাখ্যা ঘৰ নং : 72 বয়স : 72 লিঙ্গ : পুৰুষ</p> <p>ফটো উপলব্ধ</p>	<p>273 HXX1113526</p> <p>নাম : বজনী গগৈ পিতাৰ নাম: কান্তেশ্বৰ ঘৰ নং : 8 বয়স : 61 লিঙ্গ : পুৰুষ</p> <p>ফটো উপলব্ধ</p>	<p># 274 HXX0011102</p> <p>নাম : ৰতন সোনোৱাল পিতাৰ নাম: মুহন সোনোৱাল ঘৰ নং : 2 বয়স : 57 লিঙ্গ : পুৰুষ</p> <p>ফটো উপলব্ধ</p>
<p>275 HXX1113537</p> <p>নাম : কামিনী গগৈ স্বামীৰ নাম: ৰজনী ঘৰ নং : 8 বয়স : 50 লিঙ্গ : মহিলা</p> <p>ফটো উপলব্ধ</p>	<p># 276 HXX0011103</p> <p>নাম : ভন সোনোৱাল স্বামীৰ নাম: ৰতন সোনোৱাল ঘৰ নং : 2 বয়স : 48 লিঙ্গ : মহিলা</p> <p>ফটো উপলব্ধ</p>	<p>277 HXX0304659</p> <p>নাম : ৰিংকুমনী গগৈ পিতাৰ নাম: ৰজনী গগৈ ঘৰ নং : 8 বয়স : 31 লিঙ্গ : মহিলা</p> <p>ফটো উপলব্ধ</p>
<p>278 HXX0304956</p> <p>নাম : দীপজ্যোতি গগৈ পিতাৰ নাম: ৰজনী গগৈ ঘৰ নং : 8 বয়স : 29 লিঙ্গ : পুৰুষ</p> <p>ফটো উপলব্ধ</p>	<p>279 HXX1113559</p> <p>নাম : মনোৰঞ্জন চক্ৰবৰ্তী পিতাৰ নাম: দাৰুগা ঘৰ নং : 5 বয়স : 72 লিঙ্গ : পুৰুষ</p> <p>ফটো উপলব্ধ</p>	<p>280 HXX1113560</p> <p>নাম : ৰীতা চক্ৰবৰ্তী স্বামীৰ নাম: মনোৰঞ্জন ঘৰ নং : 5 বয়স : 67 লিঙ্গ : মহিলা</p> <p>ফটো উপলব্ধ</p>
<p>281 HXX0138107</p> <p>নাম : সঞ্জীৱ চক্ৰবৰ্তী পিতাৰ নাম: মনোৰঞ্জন চক্ৰবৰ্তী ঘৰ নং : 5 বয়স : 29 লিঙ্গ : পুৰুষ</p> <p>ফটো উপলব্ধ</p>	<p>282 HXX1113571</p> <p>নাম : ইমানুৱেল একা পিতাৰ নাম: ফ্ৰানচিচ একা ঘৰ নং : 6 বয়স : 71 লিঙ্গ : পুৰুষ</p> <p>ফটো উপলব্ধ</p>	<p>E 283 HXX1113582</p> <p>নাম : ৰেবীকা একা স্বামীৰ নাম: ইমানুৱেল একা ঘৰ নং : 6 বয়স : 62 লিঙ্গ : মহিলা</p> <p>ফটো উপলব্ধ</p>
<p>284 HXX1113593</p> <p>নাম : মামনি একা পিতাৰ নাম: ইমানুৱেল ঘৰ নং : 6 বয়স : 42 লিঙ্গ : মহিলা</p> <p>ফটো উপলব্ধ</p>	<p>285 HXX1113606</p> <p>নাম : ৱেচটন একা পিতাৰ নাম: ইমানুৱেল ঘৰ নং : 6 বয়স : 40 লিঙ্গ : পুৰুষ</p> <p>ফটো উপলব্ধ</p>	<p>E 286 HXX1113617</p> <p>নাম : নিখিল ৰঞ্জন বন্দ্যোপাধ্যায় পিতাৰ নাম: নিহাৰ ঘৰ নং : 9 বয়স : 72 লিঙ্গ : পুৰুষ</p> <p>ফটো উপলব্ধ</p>
<p>287 HXX1113628</p> <p>নাম : গায়ত্ৰী বেনাৰ্জী স্বামীৰ নাম: চন্দন ঘৰ নং : 9 বয়স : 64 লিঙ্গ : মহিলা</p> <p>ফটো উপলব্ধ</p>	<p>288 HXX1113639</p> <p>নাম : নিলম বেনাৰ্জী পিতাৰ নাম: চন্দন ঘৰ নং : 9 বয়স : 40 লিঙ্গ : পুৰুষ</p> <p>ফটো উপলব্ধ</p>	<p>S 289 HXX1113640</p> <p>নাম : ৰাজেশ হাজৰিকা পিতাৰ নাম: গজেন হাজৰিকা ঘৰ নং : 8 বয়স : 62 লিঙ্গ : পুৰুষ</p> <p>ফটো উপলব্ধ</p>
<p>S 290 HXX1113651</p> <p>নাম : দীপা হাজৰিকা স্বামীৰ নাম: ৰাজেশ হাজৰিকা ঘৰ নং : 8 বয়স : 59 লিঙ্গ : মহিলা</p> <p>ফটো উপলব্ধ</p>	<p># 291 HXX1113673</p> <p>নাম : দিব্যজ্যোতি বৰুৱা পিতাৰ নাম: পুন্য ধৰ্ম বৰুৱা ঘৰ নং : 12 বয়স : 69 লিঙ্গ : মহিলা</p> <p>ফটো উপলব্ধ</p>	<p>292 HXX0021519</p> <p>নাম : পাপুল বৰবড়া মাতৃৰ নাম: দিব্য জ্যোতি বৰুৱা ঘৰ নং : 12 বয়স : 49 লিঙ্গ : পুৰুষ</p> <p>ফটো উপলব্ধ</p>
<p>293 HXX0208025</p> <p>নাম : ৰুবী বৰবড়া স্বামীৰ নাম: পাপুল বৰবড়া ঘৰ নং : 12 বয়স : 46 লিঙ্গ : মহিলা</p> <p>ফটো উপলব্ধ</p>	<p>294 HXX1883677</p> <p>নাম : অনিশা চক্ৰবৰ্তী পিতাৰ নাম: মিন্টু চক্ৰবৰ্তী ঘৰ নং : 12 বয়স : 23 লিঙ্গ : মহিলা</p> <p>ফটো উপলব্ধ</p>	<p>295 HXX1534528</p> <p>নাম : অংকুৰ বৰবৰা পিতাৰ নাম: পাপুল বৰবৰা ঘৰ নং : 12 বয়স : 22 লিঙ্গ : পুৰুষ</p> <p>ফটো উপলব্ধ</p>
<p>296 PSO0128462</p> <p>নাম : আয়ুষ চক্ৰবৰ্তী পিতাৰ নাম: মিন্টো চক্ৰবৰ্তী ঘৰ নং : 12 বয়স : 19 লিঙ্গ : পুৰুষ</p> <p>ফটো উপলব্ধ</p>	<p>297 HXX1113695</p> <p>নাম : লতিকা বৰুৱা স্বামীৰ নাম: সন্তোষ বৰুৱা ঘৰ নং : 19 বয়স : 69 লিঙ্গ : মহিলা</p> <p>ফটো উপলব্ধ</p>	<p>298 HXX1113708</p> <p>নাম : স্বৰূপ বৰুৱা পিতাৰ নাম: সন্তোষ ঘৰ নং : 19 বয়স : 44 লিঙ্গ : পুৰুষ</p> <p>ফটো উপলব্ধ</p>
<p>299 HXX1113753</p> <p>নাম : মিন্টু চক্ৰবৰ্তী পিতাৰ নাম: মিন্টু ঘৰ নং : 16 বয়স : 52 লিঙ্গ : পুৰুষ</p> <p>ফটো উপলব্ধ</p>	<p>300 HXX1113764</p> <p>নাম : মিন্টু চক্ৰবৰ্তী স্বামীৰ নাম: মিন্টু চক্ৰবৰ্তী ঘৰ নং : 16 বয়স : 47 লিঙ্গ : মহিলা</p> <p>ফটো উপলব্ধ</p>	<p>301 HXX1113800</p> <p>নাম : অমত একা পিতাৰ নাম: ফ্ৰান্সিচ ঘৰ নং : 18 বয়স : 60 লিঙ্গ : পুৰুষ</p> <p>ফটো উপলব্ধ</p>



302 নাম : মেৰী একা স্বামীৰ নাম : অমৃত ঘৰ নং : 18 বয়স : 57 লিঙ্গ : মহিলা	HXX1113811 ফটো উপলব্ধ	E 303 নাম : আব্দুল হামিদ পিতাৰ নাম : আজিজ ঘৰ নং : 32 বয়স : 64 লিঙ্গ : পুৰুষ	HXX1113866 ফটো উপলব্ধ	304 নাম : আচমা বেগম স্বামীৰ নাম : আব্দুল হামিদ ঘৰ নং : 20 বয়স : 62 লিঙ্গ : মহিলা	HXX1113877 ফটো উপলব্ধ
305 নাম : নাচিম আহমেদ পিতাৰ নাম : আব্দুল হামিদ ঘৰ নং : 20 বয়স : 43 লিঙ্গ : পুৰুষ	HXX1113888 ফটো উপলব্ধ	306 নাম : পাপু হুছেইন মাতৃৰ নাম : আচমা বেগম ঘৰ নং : 20 বয়স : 38 লিঙ্গ : পুৰুষ	HXX1150291 ফটো উপলব্ধ	307 নাম : বিমা বেগম স্বামীৰ নাম : নাচিম আহমেদ ঘৰ নং : 20 বয়স : 36 লিঙ্গ : মহিলা	HXX0078337 ফটো উপলব্ধ
308 নাম : আফতাব আলি পিতাৰ নাম : আব্দুল আলি ঘৰ নং : 20 বয়স : 32 লিঙ্গ : পুৰুষ	HXX1824244 ফটো উপলব্ধ	309 নাম : অৰুণা শইকীয়া স্বামীৰ নাম : বসন্ত শইকীয়া ঘৰ নং : 25 বয়স : 65 লিঙ্গ : মহিলা	HXX0011273 ফটো উপলব্ধ	310 নাম : অজিত ডেকাৰী পিতাৰ নাম : দিনেশ ঘৰ নং : 08 বয়স : 57 লিঙ্গ : পুৰুষ	HXX1113902 ফটো উপলব্ধ
E 311 নাম : মীনা ডেকাৰী স্বামীৰ নাম : অজিত ডেকাৰী ঘৰ নং : 02 বয়স : 52 লিঙ্গ : মহিলা	HXX1113913 ফটো উপলব্ধ	312 নাম : দেবজীত ডেকাৰী পিতাৰ নাম : অজিত ডেকাৰী ঘৰ নং : 02 বয়স : 29 লিঙ্গ : পুৰুষ	HXX0105999 ফটো উপলব্ধ	E 313 নাম : প্ৰাণকৃষ্ণ দাস পিতাৰ নাম : নৰেন্দ্ৰ ঘৰ নং : 08 বয়স : 92 লিঙ্গ : পুৰুষ	HXX1113924 ফটো উপলব্ধ
314 নাম : দীপজ্যোতি দাস পিতাৰ নাম : বিপুল দাস ঘৰ নং : 34 বয়স : 30 লিঙ্গ : পুৰুষ	PSO0052910 ফটো উপলব্ধ	315 নাম : বেখা ফাটোবালী স্বামীৰ নাম : দুলাল ঘৰ নং : 06 বয়স : 67 লিঙ্গ : মহিলা	HXX1113968 ফটো উপলব্ধ	316 নাম : ৰুপংকৰ ফাটোবালী পিতাৰ নাম : দুলাল ঘৰ নং : 06 বয়স : 47 লিঙ্গ : পুৰুষ	HXX1113979 ফটো উপলব্ধ
317 নাম : পাৰ্থজিত ফাটোৱালী পিতাৰ নাম : দুলাল ঘৰ নং : 06 বয়স : 45 লিঙ্গ : পুৰুষ	HXX1113980 ফটো উপলব্ধ	318 নাম : দেৱজীত ফাটোৱালী পিতাৰ নাম : দুলাল ঘৰ নং : 06 বয়স : 43 লিঙ্গ : পুৰুষ	HXX1113991 ফটো উপলব্ধ	319 নাম : বলিমনি ফাটোৱালী স্বামীৰ নাম : পাৰ্থজিত ফাটোৱালী ঘৰ নং : 36 বয়স : 35 লিঙ্গ : মহিলা	PSO0061333 ফটো উপলব্ধ
320 নাম : অনিন্দিতা ফাটোৱালী স্বামীৰ নাম : দেবজিত ফাটোবালী ঘৰ নং : 06 বয়স : 33 লিঙ্গ : মহিলা	HXX1114007 ফটো উপলব্ধ	321 নাম : তপন ভৌমিক পিতাৰ নাম : নৃপেন্দ্ৰ ঘৰ নং : 09 বয়স : 77 লিঙ্গ : পুৰুষ	HXX1114018 ফটো উপলব্ধ	322 নাম : মিত্ৰা ভৌমিক স্বামীৰ নাম : তপন ঘৰ নং : 09 বয়স : 67 লিঙ্গ : মহিলা	HXX1114029 ফটো উপলব্ধ
323 নাম : তুহিন ভৌমিক পিতাৰ নাম : তপন ঘৰ নং : 09 বয়স : 42 লিঙ্গ : পুৰুষ	HXX1114041 ফটো উপলব্ধ	324 নাম : মধুমিতা দত্ত স্বামীৰ নাম : সুবল দত্ত ঘৰ নং : 08 বয়স : 57 লিঙ্গ : মহিলা	HXX1114063 ফটো উপলব্ধ	325 নাম : সুজাতা দত্ত পিতাৰ নাম : সুবল দত্ত ঘৰ নং : 08 বয়স : 36 লিঙ্গ : মহিলা	HXX1114085 ফটো উপলব্ধ
326 নাম : দীপ দত্ত পিতাৰ নাম : সুবল দত্ত ঘৰ নং : 08 বয়স : 35 লিঙ্গ : পুৰুষ	HXX1114074 ফটো উপলব্ধ	327 নাম : দিপালি দত্ত স্বামীৰ নাম : দীপ দত্ত ঘৰ নং : 08 বয়স : 31 লিঙ্গ : মহিলা	HXX0596841 ফটো উপলব্ধ	328 নাম : ৰূপা সোনোৱাল স্বামীৰ নাম : তৰুন সোনোৱাল ঘৰ নং : 82 বয়স : 63 লিঙ্গ : মহিলা	HXX1114176 ফটো উপলব্ধ
329 নাম : মলিকা বৰুৱা স্বামীৰ নাম : মদন ঘৰ নং : 80 বয়স : 82 লিঙ্গ : মহিলা	HXX1114245 ফটো উপলব্ধ	330 নাম : শংকৰ মজুদাৰ পিতাৰ নাম : হৰিভূষণ ঘৰ নং : 80 বয়স : 62 লিঙ্গ : পুৰুষ	HXX1114212 ফটো উপলব্ধ	331 নাম : মন্দিৰা মজুদাৰ স্বামীৰ নাম : শংকৰ ঘৰ নং : 80 বয়স : 51 লিঙ্গ : মহিলা	HXX1114223 ফটো উপলব্ধ



332 নাম : বিপুল বৰুৱা পিতাৰ নাম: মদিন বৰুৱা ঘৰ নং : 8৩ বয়স : 50 লিঙ্গ : পুৰুষ	HXX1114256 ফটো উপলব্ধ	E 333 নাম : বাহুল বৰুৱা পিতাৰ নাম: মদিন ঘৰ নং : 8৩ বয়স : 47 লিঙ্গ : পুৰুষ	HXX1114267 ফটো উপলব্ধ	334 নাম : সুবল বৰুৱা পিতাৰ নাম: মদিন ঘৰ নং : 8৩ বয়স : 45 লিঙ্গ : পুৰুষ	HXX1114278 ফটো উপলব্ধ
335 নাম : মৌচুমী বৰুৱা স্বামীৰ নাম: সুবল বৰুৱা ঘৰ নং : 8৩ বয়স : 31 লিঙ্গ : মহিলা	HXX0526434 ফটো উপলব্ধ	336 নাম : অসিত মুখাৰ্জী পিতাৰ নাম: মনীষ ঘৰ নং : 8৬ বয়স : 57 লিঙ্গ : পুৰুষ	HXX1114303 ফটো উপলব্ধ	337 নাম : শিপ্রা মুখাৰ্জী স্বামীৰ নাম: অসিত ঘৰ নং : 8৬ বয়স : 52 লিঙ্গ : মহিলা	HXX1114314 ফটো উপলব্ধ
338 নাম : অৰিন্দম মুখাৰ্জী পিতাৰ নাম: অসিত মুখাৰ্জী ঘৰ নং : 8৬ বয়স : 31 লিঙ্গ : পুৰুষ	HXX0257410 ফটো উপলব্ধ	339 নাম : পূজা চৰকাৰ মুখাৰ্জী স্বামীৰ নাম: অৰিন্দম মুখাৰ্জী ঘৰ নং : 46 বয়স : 27 লিঙ্গ : মহিলা	PSO0110288 ফটো উপলব্ধ	340 নাম : মিহিৰ ভট্টাচাৰ্য্য পিতাৰ নাম: কামিনী মোহন ভট্টাচাৰ্য্য ঘৰ নং : 89 বয়স : 72 লিঙ্গ : পুৰুষ	HXX1114336 ফটো উপলব্ধ
341 নাম : শিপ্রা ভট্টাচাৰ্য্য স্বামীৰ নাম: মিহিৰ ভট্টাচাৰ্য্য ঘৰ নং : 89 বয়স : 65 লিঙ্গ : মহিলা	HXX1114347 ফটো উপলব্ধ	342 নাম : শান্তি বৰাইক স্বামীৰ নাম: মেঘু বৰাইক ঘৰ নং : ৫০ বয়স : 69 লিঙ্গ : মহিলা	HXX1114438 ফটো উপলব্ধ	343 নাম : সৰস্বতী গোৱালা স্বামীৰ নাম: কৃষ্ণ গোৱালা ঘৰ নং : ৫০ বয়স : 57 লিঙ্গ : মহিলা	HXX1114405 ফটো উপলব্ধ
S2 344 নাম : শিব কোঁৱৰ স্বামীৰ নাম: তিলক কোঁৱৰ ঘৰ নং : ৫০ বয়স : 52 লিঙ্গ : মহিলা	HXX1114381 ফটো উপলব্ধ	345 নাম : পাৰ্বতী গোৱালা স্বামীৰ নাম: সৰস্বতী গোৱালা ঘৰ নং : ৫০ বয়স : 50 লিঙ্গ : মহিলা	HXX1114416 ফটো উপলব্ধ	# 346 নাম : ৰিতা একা স্বামীৰ নাম: বালোৰিউস কেৰকেটা ঘৰ নং : ৫১ বয়স : 50 লিঙ্গ : মহিলা	HXX0566513 ফটো উপলব্ধ
347 নাম : উইলচন বৰাইক পিতাৰ নাম: মেঘু বৰাইক ঘৰ নং : ৫০ বয়স : 44 লিঙ্গ : পুৰুষ	HXX1114449 ফটো উপলব্ধ	R 348 নাম : ৰীতা কেৰকেটা স্বামীৰ নাম: বেলাউচ ঘৰ নং : ৫০ বয়স : 44 লিঙ্গ : মহিলা	HXX1114472 ফটো উপলব্ধ	349 নাম : বিশ্বজিত ডেকা পিতাৰ নাম: ৰোহিনী ডেকা ঘৰ নং : ৫০ বয়স : 36 লিঙ্গ : পুৰুষ	HXX0138677 ফটো উপলব্ধ
350 নাম : সীমা গোৱালা মাতৃৰ নাম: সৰস্বতী গোৱালা ঘৰ নং : ৫০ বয়স : 31 লিঙ্গ : মহিলা	HXX0139089 ফটো উপলব্ধ	351 নাম : মিংকী গোৱালা মাতৃৰ নাম: সৰস্বতী গোৱালা ঘৰ নং : ৫০ বয়স : 29 লিঙ্গ : মহিলা	HXX0139386 ফটো উপলব্ধ	S 352 নাম : সুমন কোঁৱৰ পিতাৰ নাম: তিলক কোঁৱৰ ঘৰ নং : ৫০ বয়স : 29 লিঙ্গ : মহিলা	HXX1824255 ফটো উপলব্ধ
# 353 নাম : সুতৰ্ণা চক্ৰবৰ্তী পিতাৰ নাম: সমীৰ ঘৰ নং : 50 বয়স : 27 লিঙ্গ : মহিলা	HXX0638874 ফটো উপলব্ধ	# 354 নাম : বিটু কেৰকেটা পিতাৰ নাম: বেলাউচ কেৰকেটা ঘৰ নং : ৫১ বয়স : 26 লিঙ্গ : পুৰুষ	HXX1870773 ফটো উপলব্ধ	355 নাম : অঞ্জলী কেৰকেটা পিতাৰ নাম: বালোৰিউস কেৰকেটা ঘৰ নং : 50 বয়স : 24 লিঙ্গ : মহিলা	HXX0558007 ফটো উপলব্ধ
356 নাম : বুলবুল গোয়ালা পিতাৰ নাম: কৃষ্ণা গোয়ালা ঘৰ নং : ৫০ক বয়স : 32 লিঙ্গ : পুৰুষ	HXX0138917 ফটো উপলব্ধ	357 নাম : সঞ্জয় পনীকা মাতৃৰ নাম: প্ৰমিলা পনীকা ঘৰ নং : 50দ বয়স : 27 লিঙ্গ : পুৰুষ	HXX1117258 ফটো উপলব্ধ	358 নাম : বাবুল ৰাজপুত পিতাৰ নাম: বধেশ্বৰ ৰাজপুত ঘৰ নং : ৫০ক বয়স : 36 লিঙ্গ : পুৰুষ	HXX0317826 ফটো উপলব্ধ
359 নাম : মিটনী গোৱালা স্বামীৰ নাম: বাবুল গোৱালা ঘৰ নং : ৫০ ক বয়স : 30 লিঙ্গ : মহিলা	HXX1348523 ফটো উপলব্ধ	E 360 নাম : চমৰ ধৰ পিতাৰ নাম: বাৰেন্দ্ৰ ঘৰ নং : ৫০ঘ বয়স : 74 লিঙ্গ : পুৰুষ	HXX0011268 ফটো উপলব্ধ	361 নাম : ৰোহিনী ডেকা পিতাৰ নাম: জোনাক চন্দ্ৰ ডেকা ঘৰ নং : ৫০ক বয়স : 69 লিঙ্গ : পুৰুষ	HXX1114541 ফটো উপলব্ধ



S 362 নাম : অনপমা ধৰ স্বামীৰ নাম: চন্দ্ৰ ধৰ ঘৰ নং : ৫০ঘ বয়স : 66 লিঙ্গ : মহিলা ফটো উপলব্ধ	HXX1114610	363 নাম : সমীৰ চক্ৰৱৰ্তী পিতাৰ নাম: সুধীৰ চক্ৰৱৰ্তী ঘৰ নং : ৫০ঙ বয়স : 62 লিঙ্গ : পুৰুষ ফটো উপলব্ধ	HXX0011270	364 নাম : উমা ডেকা স্বামীৰ নাম: ৰোহিনী ডেকা ঘৰ নং : ৫০ক বয়স : 60 লিঙ্গ : মহিলা ফটো উপলব্ধ	HXX1114552
E 365 নাম : বলিন বৰুৱা পিতাৰ নাম: অদৈশ্বৰ ঘৰ নং : ৫০খ বয়স : 58 লিঙ্গ : পুৰুষ ফটো উপলব্ধ	HXX0011264	S 366 নাম : বিকাশ ৰাজকোঁৱৰ পিতাৰ নাম: কলক ৰাজকোঁৱৰ ঘৰ নং : ৫০থ বয়স : 57 লিঙ্গ : পুৰুষ ফটো উপলব্ধ	HXX0011286	367 নাম : বাবলী চক্ৰৱৰ্তী স্বামীৰ নাম: সমীৰ চক্ৰৱৰ্তী ঘৰ নং : ৫০ঙ বয়স : 54 লিঙ্গ : মহিলা ফটো উপলব্ধ	HXX0011271
368 নাম : গোপাল দাস পিতাৰ নাম: নলীন দাস ঘৰ নং : ৫০গ বয়স : 54 লিঙ্গ : পুৰুষ ফটো উপলব্ধ	HXX0011266	S 369 নাম : বিজয়া বৰুৱা স্বামীৰ নাম: বলিন বৰুৱা ঘৰ নং : ৫০খ বয়স : 53 লিঙ্গ : মহিলা ফটো উপলব্ধ	HXX0011265	S 370 নাম : প্ৰবীণা ঠাকুৰী ৰাজকোঁৱৰ স্বামীৰ নাম: বিকাশ ৰাজকোঁৱৰ ঘৰ নং : ৫০থ বয়স : 49 লিঙ্গ : মহিলা ফটো উপলব্ধ	HXX0011287
371 নাম : গীতাজলী দাস স্বামীৰ নাম: গোপাল দাস ঘৰ নং : ৫০গ বয়স : 49 লিঙ্গ : মহিলা ফটো উপলব্ধ	HXX0011267	S 372 নাম : বিজু শইকীয়া পিতাৰ নাম: বসন্ত ঘৰ নং : ৫০চ বয়স : 48 লিঙ্গ : পুৰুষ ফটো উপলব্ধ	HXX0011274	373 নাম : প্ৰমিলা পানীকা স্বামীৰ নাম: বসন্ত পানীকা ঘৰ নং : ৫০দ বয়স : 48 লিঙ্গ : মহিলা ফটো উপলব্ধ	HXX0011289
# 374 নাম : বালেৰিউচ কেৰকেটা পিতাৰ নাম: জৰ্জ কেৰকেটা ঘৰ নং : ৫১ বয়স : 46 লিঙ্গ : পুৰুষ ফটো উপলব্ধ	HXX0011282	S 375 নাম : জয়দীপ ধৰ পিতাৰ নাম: চন্দ্ৰ ধৰ ঘৰ নং : ৫০ঘ বয়স : 44 লিঙ্গ : পুৰুষ ফটো উপলব্ধ	HXX0011269	S 376 নাম : নমিতা শইকীয়া পিতাৰ নাম: বসন্ত ঘৰ নং : ৫০চ বয়স : 42 লিঙ্গ : মহিলা ফটো উপলব্ধ	HXX1114701
377 নাম : পংকজ চক্ৰৱৰ্তী পিতাৰ নাম: মনোৰঞ্জন চক্ৰৱৰ্তী ঘৰ নং : 105 বয়স : 34 লিঙ্গ : পুৰুষ ফটো উপলব্ধ	HXX0137695	378 নাম : শ্ৰদ্ধা মজুমদাৰ পিতাৰ নাম: শংকৰ মজুমদাৰ ঘৰ নং : 361 বয়স : 22 লিঙ্গ : মহিলা ফটো উপলব্ধ	PSO0115253	379 নাম : মিতিন মুখাৰ্জী মাতৃৰ নাম: শিখ্ৰা মুখাৰ্জী ঘৰ নং : হাউচ নং-46 বয়স : 24 লিঙ্গ : মহিলা ফটো উপলব্ধ	PSO0100859
# 380 নাম : সমীৰ পানীকা পিতাৰ নাম: বসন্ত পানীকা ঘৰ নং : ৫০দ বয়স : 30 লিঙ্গ : পুৰুষ ফটো উপলব্ধ	HXX0318345				



<p>E 381 HXX0011294</p> <p>নাম : চন্দ্ৰ বাহাদুৰ পিতাৰ নাম : হৰিচৰণ ঘৰ নং : 62 বয়স : 62 লিঙ্গ : পুৰুষ</p> <p>ফটো উপলব্ধ</p>	<p>382 HXX0207894</p> <p>নাম : বিকাশ ৰায় পিতাৰ নাম : চন্দ্ৰ ৰায় ঘৰ নং : 2 বয়স : 32 লিঙ্গ : পুৰুষ</p> <p>ফটো উপলব্ধ</p>	<p>383 HXX0011295</p> <p>নাম : সিতা উপাধ্যায় স্বামীৰ নাম : বালকৃষ্ণ উপাধ্যায় ঘৰ নং : 8 বয়স : 72 লিঙ্গ : মহিলা</p> <p>ফটো উপলব্ধ</p>
<p>384 HXX0011297</p> <p>নাম : দীপক উপাধ্যায় পিতাৰ নাম : বালকৃষ্ণ উপাধ্যায় ঘৰ নং : 8 বয়স : 40 লিঙ্গ : পুৰুষ</p> <p>ফটো উপলব্ধ</p>	<p>385 HXX0208405</p> <p>নাম : বিজয় উপাধ্যায় পিতাৰ নাম : বালা কৃষ্ণ উপাধ্যায় ঘৰ নং : 8 বয়স : 34 লিঙ্গ : পুৰুষ</p> <p>ফটো উপলব্ধ</p>	<p>386 HXX0011298</p> <p>নাম : জন লং পিতাৰ নাম : প্ৰেমাসী ঘৰ নং : 5 বয়স : 62 লিঙ্গ : পুৰুষ</p> <p>ফটো উপলব্ধ</p>
<p>387 HXX0011299</p> <p>নাম : মালতী লং স্বামীৰ নাম : জন ঘৰ নং : 5 বয়স : 57 লিঙ্গ : মহিলা</p> <p>ফটো উপলব্ধ</p>	<p>388 HXX1513118</p> <p>নাম : দীপালী মুণ্ডা পিতাৰ নাম : জহীন লং ঘৰ নং : 5 বয়স : 32 লিঙ্গ : মহিলা</p> <p>ফটো উপলব্ধ</p>	<p>389 HXX1513175</p> <p>নাম : মিনা লাং স্বামীৰ নাম : গবিন কিসান ঘৰ নং : 5 বয়স : 32 লিঙ্গ : মহিলা</p> <p>ফটো উপলব্ধ</p>
<p>390 HXX0208413</p> <p>নাম : বিমল লং পিতাৰ নাম : জন লং ঘৰ নং : 5 বয়স : 29 লিঙ্গ : পুৰুষ</p> <p>ফটো উপলব্ধ</p>	<p>391 PSO0061630</p> <p>নাম : ৰূপা লং মুড়া স্বামীৰ নাম : বিমল লং ঘৰ নং : 5 বয়স : 23 লিঙ্গ : মহিলা</p> <p>ফটো উপলব্ধ</p>	<p>392 HXX0011300</p> <p>নাম : মাজলা কৰ্মকাৰ পিতাৰ নাম : সমৰা ঘৰ নং : 8 বয়স : 62 লিঙ্গ : পুৰুষ</p> <p>ফটো উপলব্ধ</p>
<p>393 HXX0011301</p> <p>নাম : দুৰ্গা কৰ্মকাৰ স্বামীৰ নাম : মাজলা ঘৰ নং : 8 বয়স : 57 লিঙ্গ : মহিলা</p> <p>ফটো উপলব্ধ</p>	<p>394 HXX0598367</p> <p>নাম : দুৰ্গা কৰ্মকাৰ পিতাৰ নাম : বুদ্ধা কৰ্মকাৰ ঘৰ নং : 8 বয়স : 37 লিঙ্গ : পুৰুষ</p> <p>ফটো উপলব্ধ</p>	<p>395 HXX0598359</p> <p>নাম : জিনা কৰ্মকাৰ স্বামীৰ নাম : দুৰ্গা কৰ্মকাৰ ঘৰ নং : 8 বয়স : 35 লিঙ্গ : মহিলা</p> <p>ফটো উপলব্ধ</p>
<p>E 396 HXX0208470</p> <p>নাম : দিলীপ মৈজল পিতাৰ নাম : মাজলা কৰ্মকাৰ ঘৰ নং : 8 বয়স : 35 লিঙ্গ : পুৰুষ</p> <p>ফটো উপলব্ধ</p>	<p>397 HXX0208504</p> <p>নাম : ফিলিপ কৰ্মকাৰ পিতাৰ নাম : মাজলা কৰ্মকাৰ ঘৰ নং : 8 বয়স : 33 লিঙ্গ : পুৰুষ</p> <p>ফটো উপলব্ধ</p>	<p>398 PSO0061135</p> <p>নাম : পুনম কৰ্মকাৰ স্বামীৰ নাম : ফিলিপ কৰ্মকাৰ ঘৰ নং : 8 বয়স : 22 লিঙ্গ : মহিলা</p> <p>ফটো উপলব্ধ</p>
<p>399 HXX0011303</p> <p>নাম : মীঠাৰাম নায়ক পিতাৰ নাম : শীবচৰণ ঘৰ নং : 9 বয়স : 48 লিঙ্গ : পুৰুষ</p> <p>ফটো উপলব্ধ</p>	<p># 400 HXX0011304</p> <p>নাম : চন্দ্ৰা কুৰ্তন স্বামীৰ নাম : মীঠাৰাম নায়ক ঘৰ নং : 9 বয়স : 46 লিঙ্গ : মহিলা</p> <p>ফটো উপলব্ধ</p>	<p>401 HXX0011305</p> <p>নাম : সৰস্বতী ছমৰা স্বামীৰ নাম : ৰঞ্জিত কৰ্মকাৰ ঘৰ নং : 9 বয়স : 44 লিঙ্গ : মহিলা</p> <p>ফটো উপলব্ধ</p>
<p>402 HXX1115044</p> <p>নাম : ৰঞ্জিত কৰ্মকাৰ পিতাৰ নাম : ৰামনাথ কৰ্মকাৰ ঘৰ নং : 9 বয়স : 43 লিঙ্গ : পুৰুষ</p> <p>ফটো উপলব্ধ</p>	<p>403 HXX0011306</p> <p>নাম : চমৰ কৰ্মকাৰ পিতাৰ নাম : শৈল্য ঘৰ নং : 10 বয়স : 72 লিঙ্গ : পুৰুষ</p> <p>ফটো উপলব্ধ</p>	<p>404 HXX0011307</p> <p>নাম : চমাৰী কৰ্মকাৰ স্বামীৰ নাম : চমৰা ঘৰ নং : 10 বয়স : 70 লিঙ্গ : মহিলা</p> <p>ফটো উপলব্ধ</p>
<p>405 PSO0044305</p> <p>নাম : অনিতা গড় মাতৃৰ নাম : চুনিতা গড় ঘৰ নং : 10 বয়স : 20 লিঙ্গ : মহিলা</p> <p>ফটো উপলব্ধ</p>	<p>406 HXX1115099</p> <p>নাম : ঘন পিতাৰ নাম : সভা ঘৰ নং : 11 বয়স : 52 লিঙ্গ : পুৰুষ</p> <p>ফটো উপলব্ধ</p>	<p>407 HXX0011308</p> <p>নাম : ৰীনা স্বামীৰ নাম : ঘন ঘৰ নং : 11 বয়স : 50 লিঙ্গ : মহিলা</p> <p>ফটো উপলব্ধ</p>
<p>408 HXX0491399</p> <p>নাম : জিতেন্দ্ৰ কিসান পিতাৰ নাম : ভলা কিসান ঘৰ নং : 11 বয়স : 32 লিঙ্গ : পুৰুষ</p> <p>ফটো উপলব্ধ</p>	<p>409 PSO0061374</p> <p>নাম : ৰোহিত মুণ্ডা পিতাৰ নাম : ঘন মুণ্ডা ঘৰ নং : 11 বয়স : 25 লিঙ্গ : পুৰুষ</p> <p>ফটো উপলব্ধ</p>	<p>410 HXX0011310</p> <p>নাম : সুবৰ্ণ স্বামীৰ নাম : পঞ্চ ঘৰ নং : 13 বয়স : 77 লিঙ্গ : মহিলা</p> <p>ফটো উপলব্ধ</p>



411 নাম : দেবেন তাঁতী পিতাৰ নাম: পঞ্চু তাঁতী ঘৰ নং : ১৩ বয়স : 45 লিঙ্গ : পুৰুষ	HXX0203463 ফটো উপলব্ধ	412 নাম : আলবিনা তাঁতী স্বামীৰ নাম: দেবেন তাঁতী ঘৰ নং : ১৩ বয়স : 35 লিঙ্গ : মহিলা	HXX0204990 ফটো উপলব্ধ	413 নাম : নেহা তাঁতি স্বামীৰ নাম: ৰাতুল তাঁতি ঘৰ নং : 13 বয়স : 23 লিঙ্গ : মহিলা	HXX1512276 ফটো উপলব্ধ
414 নাম : সাগৰ তাঁতী পিতাৰ নাম: দেবেল তাঁতী ঘৰ নং : 13 বয়স : 21 লিঙ্গ : পুৰুষ	PSO0044347 ফটো উপলব্ধ	415 নাম : বিপত্তী স্বামীৰ নাম: মঙ্গল ঘৰ নং : ১৪ বয়স : 69 লিঙ্গ : মহিলা	HXX0011311 ফটো উপলব্ধ	416 নাম : বিৰছা স্বামীৰ নাম: মঙ্গল নায়ক ঘৰ নং : ১৪ বয়স : 67 লিঙ্গ : মহিলা	HXX0011312 ফটো উপলব্ধ
417 নাম : বিপিন পিতাৰ নাম: বৃধুবা কৰ্মকাৰ ঘৰ নং : ১৫ বয়স : 40 লিঙ্গ : পুৰুষ	HXX0011315 ফটো উপলব্ধ	418 নাম : লিকিন বিলুট পিতাৰ নাম: বিলুট কেউত ঘৰ নং : ১৫ বয়স : 39 লিঙ্গ : পুৰুষ	HXX0208371 ফটো উপলব্ধ	419 নাম : ৰুক্মিনী খাৰিয়া স্বামীৰ নাম: শুক্ৰা ঘৰ নং : ১৮ বয়স : 67 লিঙ্গ : মহিলা	HXX1115191 ফটো উপলব্ধ
420 নাম : বৃদুৱা খাৰিয়া পিতাৰ নাম: শুক্ৰ খাৰিয়া ঘৰ নং : 18 বয়স : 39 লিঙ্গ : পুৰুষ	HXX1512029 ফটো উপলব্ধ	421 নাম : বিত্তি খাৰিয়া স্বামীৰ নাম: বৃদুৱা খাৰিয়া ঘৰ নং : 18 বয়স : 33 লিঙ্গ : মহিলা	HXX1512102 ফটো উপলব্ধ	422 নাম : শুকুৰমণী স্বামীৰ নাম: শুকু ঘৰ নং : ২০ বয়স : 82 লিঙ্গ : মহিলা	HXX0011318 ফটো উপলব্ধ
423 নাম : শুকু কিশান পিতাৰ নাম: জিঠু ঘৰ নং : ২০ বয়স : 52 লিঙ্গ : পুৰুষ	HXX0011319 ফটো উপলব্ধ	424 নাম : ভাদা স্বামীৰ নাম: শুকু কিশান ঘৰ নং : ২০ বয়স : 47 লিঙ্গ : মহিলা	HXX0011320 ফটো উপলব্ধ	425 নাম : ৰাজু পিতাৰ নাম: জিঠু ঘৰ নং : ২০ বয়স : 40 লিঙ্গ : পুৰুষ	HXX0011321 ফটো উপলব্ধ
426 নাম : লক্ষন কৰ্মকাৰ পিতাৰ নাম: বিৰছা ঘৰ নং : ২২ বয়স : 52 লিঙ্গ : পুৰুষ	HXX0011323 ফটো উপলব্ধ	427 নাম : সবিতা কৰ্মকাৰ স্বামীৰ নাম: লক্ষন ঘৰ নং : ২২ বয়স : 47 লিঙ্গ : মহিলা	HXX0011324 ফটো উপলব্ধ	428 নাম : শণিচৰী স্বামীৰ নাম: লক্ষন ঘৰ নং : ২২ বয়স : 45 লিঙ্গ : মহিলা	HXX0011325 ফটো উপলব্ধ
429 নাম : অনিল তাঁতী মাতৃৰ নাম: অমৃত তাঁতী ঘৰ নং : ২২ বয়স : 29 লিঙ্গ : পুৰুষ	HXX0597047 ফটো উপলব্ধ	E 430 নাম : এটোবাৰী তাঁতী স্বামীৰ নাম: মুকুট ঘৰ নং : ২৩ বয়স : 62 লিঙ্গ : মহিলা	HXX0011326 ফটো উপলব্ধ	431 নাম : চিলা তাঁতি মাতৃৰ নাম: এতোৱাৰী তাঁতী ঘৰ নং : ২৩ বয়স : 38 লিঙ্গ : মহিলা	HXX1824288 ফটো উপলব্ধ
432 নাম : অষ্টমী তপু পিতাৰ নাম: প্ৰথম তপু ঘৰ নং : ২৩ বয়স : 35 লিঙ্গ : মহিলা	HXX0596684 ফটো উপলব্ধ	433 নাম : চৈতু কিশাণ পিতাৰ নাম: খেদু কিশাণ ঘৰ নং : ২৪ বয়স : 53 লিঙ্গ : পুৰুষ	HXX0011327 ফটো উপলব্ধ	434 নাম : জানকী কিশাণ স্বামীৰ নাম: চোটে কিশাণ ঘৰ নং : ২৪ বয়স : 52 লিঙ্গ : মহিলা	HXX0011328 ফটো উপলব্ধ
435 নাম : চাম্পা কিচান পিতাৰ নাম: মাংৰা কিচান ঘৰ নং : 24 বয়স : 49 লিঙ্গ : মহিলা	HXX1513100 ফটো উপলব্ধ	436 নাম : মাংৰী বৃধু স্বামীৰ নাম: বিপিন কৰ্মকাৰ ঘৰ নং : ২৪ বয়স : 37 লিঙ্গ : মহিলা	HXX0598599 ফটো উপলব্ধ	437 নাম : বিজয় কিচান পিতাৰ নাম: চুকৰা কিচান ঘৰ নং : ২৪ বয়স : 36 লিঙ্গ : পুৰুষ	HXX0208421 ফটো উপলব্ধ
438 নাম : পূৰ্ণিমা কিচান স্বামীৰ নাম: বিজয় কিচান ঘৰ নং : ২৪ বয়স : 36 লিঙ্গ : মহিলা	HXX0208462 ফটো উপলব্ধ	439 নাম : ৰেন কালান্দী বৰবৰা স্বামীৰ নাম: ঘনশ্যাম কালান্দী ঘৰ নং : 25 বয়স : 50 লিঙ্গ : মহিলা	HXX1512300 ফটো উপলব্ধ	440 নাম : লক্ষ্মী কিচান পিতাৰ নাম: নিকাশ কিচান ঘৰ নং : 25 বয়স : 31 লিঙ্গ : মহিলা	HXX1511633 ফটো উপলব্ধ



441 নাম : বঞ্জিত কালান্দী পিতাৰ নাম: ঘনশ্যাম কালান্দী ঘৰ নং : ২৫ বয়স : 30 লিঙ্গ : মহিলা	HXX1824277 ফটো উপলব্ধ	442 নাম : দিপাংকৰ বৰবৰা পিতাৰ নাম: বিবেকা বৰবৰা ঘৰ নং : 25 বয়স : 22 লিঙ্গ : পুৰুষ	HXX1512706 ফটো উপলব্ধ	443 নাম : বৃধবা ঝাৰা পিতাৰ নাম: ৰাতিয়া ঘৰ নং : ২৯ বয়স : 62 লিঙ্গ : পুৰুষ	HXX0011332 ফটো উপলব্ধ
444 নাম : ৰশ্মী স্বামীৰ নাম: বৃধবা ঝাৰা ঘৰ নং : ২৯ বয়স : 57 লিঙ্গ : মহিলা	HXX0011333 ফটো উপলব্ধ	445 নাম : মনেম নায়ক পিতাৰ নাম: ৰমেশ নায়ক ঘৰ নং : ৩০ বয়স : 52 লিঙ্গ : পুৰুষ	HXX0011334 ফটো উপলব্ধ	446 নাম : শণীচৰী পিতাৰ নাম: ৰমেশ ঘৰ নং : ৩০ বয়স : 45 লিঙ্গ : মহিলা	HXX0011336 ফটো উপলব্ধ
E 447 নাম : লক্ষী কৰ্মকাৰ পিতাৰ নাম: দুৰ্গা ঘৰ নং : ৩১ বয়স : 52 লিঙ্গ : পুৰুষ	HXX0011339 ফটো উপলব্ধ	448 নাম : শান্তী স্বামীৰ নাম: লক্ষী কৰ্মকাৰ ঘৰ নং : ৩১ বয়স : 47 লিঙ্গ : মহিলা	HXX0011340 ফটো উপলব্ধ	449 নাম : অমিত পোংচু পিতাৰ নাম: পঞ্চু তাঁতী ঘৰ নং : ৩২ বয়স : 52 লিঙ্গ : পুৰুষ	HXX0011342 ফটো উপলব্ধ
450 নাম : মহেশ্বৰী ৰবি স্বামীৰ নাম: অমিত তাঁতী ঘৰ নং : ৩২ বয়স : 46 লিঙ্গ : মহিলা	HXX0011343 ফটো উপলব্ধ	451 নাম : চপা তাঁতী পিতাৰ নাম: অমৃত তাঁতী ঘৰ নং : ৩২ বয়স : 28 লিঙ্গ : মহিলা	HXX0596965 ফটো উপলব্ধ	452 নাম : ৰিমা উৰাং পিতাৰ নাম: চোনো উৰাং ঘৰ নং : 32 বয়স : 26 লিঙ্গ : মহিলা	HXX0481929 ফটো উপলব্ধ
453 নাম : কীৰ্তন বাউৰী পিতাৰ নাম: হৰি বাউৰী ঘৰ নং : 33 বয়স : 72 লিঙ্গ : পুৰুষ	PSO0061234 ফটো উপলব্ধ	454 নাম : বিৰ্হি স্বামীৰ নাম: কীৰ্তন বাউৰী ঘৰ নং : ৩৩ বয়স : 67 লিঙ্গ : মহিলা	HXX0011344 ফটো উপলব্ধ	455 নাম : বঞ্জিত কৰ্মকাৰ পিতাৰ নাম: জেহেৰ ঘৰ নং : ৩৩ বয়স : 54 লিঙ্গ : পুৰুষ	HXX0011345 ফটো উপলব্ধ
E 456 নাম : মীনা স্বামীৰ নাম: বঞ্জিত ঘৰ নং : ৩৩ বয়স : 52 লিঙ্গ : মহিলা	HXX0011347 ফটো উপলব্ধ	457 নাম : সঞ্জয় পিতাৰ নাম: দুৰ্গা কিষান ঘৰ নং : ৩৩ বয়স : 52 লিঙ্গ : পুৰুষ	HXX0011348 ফটো উপলব্ধ	458 নাম : বিৰেন পিতাৰ নাম: কীৰ্তন বাউৰী ঘৰ নং : ৩৩ বয়স : 45 লিঙ্গ : পুৰুষ	HXX1115635 ফটো উপলব্ধ
459 নাম : সুভাষ পিতাৰ নাম: কীৰ্তন বাউৰী ঘৰ নং : ৩৩ বয়স : 42 লিঙ্গ : পুৰুষ	HXX0011349 ফটো উপলব্ধ	460 নাম : ৰীত বাউৰী ঘাটোৱাৰ পিতাৰ নাম: কীৰ্তন বাউৰী ঘৰ নং : ৩৩ বয়স : 40 লিঙ্গ : মহিলা	HXX0011350 ফটো উপলব্ধ	461 নাম : নিকাচ কিচান পিতাৰ নাম: দুৰ্গা কিচান ঘৰ নং : ৩৩ বয়স : 37 লিঙ্গ : পুৰুষ	HXX0205062 ফটো উপলব্ধ
462 নাম : বিকি কৰ্মকাৰ পিতাৰ নাম: যোগেশ কৰ্মকাৰ ঘৰ নং : ৩৩ বয়স : 32 লিঙ্গ : পুৰুষ	HXX0208363 ফটো উপলব্ধ	463 নাম : মামনি নায়ক পিতাৰ নাম: নিৰঞ্জন নায়ক ঘৰ নং : ৩৩ বয়স : 32 লিঙ্গ : মহিলা	HXX0208090 ফটো উপলব্ধ	464 নাম : ৰাতুল তাঁতী পিতাৰ নাম: ৰাজু তাঁতী ঘৰ নং : ৩৩ বয়স : 28 লিঙ্গ : পুৰুষ	HXX0598482 ফটো উপলব্ধ
465 নাম : চনিছৰী কৰ্মকাৰ স্বামীৰ নাম: ৰোনজীত কৰ্মকাৰ ঘৰ নং : 33 বয়স : 25 লিঙ্গ : মহিলা	HXX1513159 ফটো উপলব্ধ	466 নাম : লক্ষী কৰ্মকাৰ পিতাৰ নাম: বৃধু কৰ্মকাৰ ঘৰ নং : 33 বয়স : 20 লিঙ্গ : মহিলা	PSO0044941 ফটো উপলব্ধ	467 নাম : ললিতা বৃধবা স্বামীৰ নাম: সুখীন কৰ্মকাৰ ঘৰ নং : 33 বয়স : 39 লিঙ্গ : মহিলা	PSO0061200 ফটো উপলব্ধ
468 নাম : মহেশ কৰ্মকাৰ পিতাৰ নাম: চুফু কৰ্মকাৰ ঘৰ নং : 33 বয়স : 26 লিঙ্গ : পুৰুষ	HXX0598342 ফটো উপলব্ধ	469 নাম : ৰিত কৰ্মকাৰ পিতাৰ নাম: চুফু কৰ্মকাৰ ঘৰ নং : ৩৩ বয়স : 25 লিঙ্গ : মহিলা	HXX0598649 ফটো উপলব্ধ	470 নাম : মাংৰী কৰ্মকাৰ পিতাৰ নাম: বৃধু কৰ্মকাৰ ঘৰ নং : ৩৩ বয়স : 60 লিঙ্গ : মহিলা	HXX0598300 ফটো উপলব্ধ



471 নাম : ৰোহিত কৰ্মকাৰ পিতাৰ নাম: যোগেশ কৰ্মকাৰ ঘৰ নং : 33 ৰু বয়স : 33 লিঙ্গ : পুৰুষ	HXX1513274 ফটো উপলব্ধ	E 472 নাম : দুৰ্গা কিয়ান পিতাৰ নাম: ব্ৰজেন ঘৰ নং : ৩৩৬ বয়স : 84 লিঙ্গ : পুৰুষ	HXX0011364 ফটো উপলব্ধ	473 নাম : গোবিন্দ বৈষ্ণৱ পিতাৰ নাম: ৰামপ্ৰসাদ ঘৰ নং : ৩৩খ বয়স : 82 লিঙ্গ : পুৰুষ	HXX0011351 ফটো উপলব্ধ
474 নাম : সনীতা ৰাতিয়া স্বামীৰ নাম: গনেশ ৰাতিয়া ঘৰ নং : ৩৩ঘ বয়স : 82 লিঙ্গ : মহিলা	HXX0011355 ফটো উপলব্ধ	475 নাম : পুত স্বামীৰ নাম: জোগেশ ঘৰ নং : ৩৩৬ বয়স : 82 লিঙ্গ : মহিলা	HXX0011356 ফটো উপলব্ধ	476 নাম : সুৰেণী দৰ ৰজক পিতাৰ নাম: কপোৰচন্দ ঘৰ নং : ৩৩৬ বয়স : 67 লিঙ্গ : পুৰুষ	HXX0011367 ফটো উপলব্ধ
477 নাম : সুখেন সূক পিতাৰ নাম: ৰামপ্ৰসাদ ঘৰ নং : ৩৩গ বয়স : 67 লিঙ্গ : পুৰুষ	HXX0011353 ফটো উপলব্ধ	E 478 নাম : জোগেশ কৰ্মকাৰ পিতাৰ নাম: চুন্ ঘৰ নং : ৩৩৬ বয়স : 62 লিঙ্গ : পুৰুষ	HXX0011357 ফটো উপলব্ধ	479 নাম : দীপালী আশিৰ্বাদ স্বামীৰ নাম: শুকু কৰ্মকাৰ ঘৰ নং : ৩৩গ বয়স : 62 লিঙ্গ : মহিলা	HXX1115726 ফটো উপলব্ধ
# 480 নাম : বিনা কৰ্মকাৰ স্বামীৰ নাম: জোগেশ কৰ্মকাৰ ঘৰ নং : ৩৩৬ বয়স : 57 লিঙ্গ : মহিলা	HXX0011358 ফটো উপলব্ধ	481 নাম : নিৰঞ্জন নায়ক পিতাৰ নাম: ৰমেশ ঘৰ নং : ৩৩চ বয়স : 52 লিঙ্গ : পুৰুষ	HXX0011361 ফটো উপলব্ধ	482 নাম : ছুন উৰাং পিতাৰ নাম: এটোৱা উৰাং ঘৰ নং : ৩৩জ বয়স : 52 লিঙ্গ : পুৰুষ	HXX0011365 ফটো উপলব্ধ
483 নাম : বৃধবা পিতাৰ নাম: গোবিন্দ বৈষ্ণৱ ঘৰ নং : ৩৩খ বয়স : 50 লিঙ্গ : পুৰুষ	HXX0011352 ফটো উপলব্ধ	484 নাম : বিনতি স্বামীৰ নাম: ছুন উৰাং ঘৰ নং : ৩৩জ বয়স : 50 লিঙ্গ : মহিলা	HXX0011366 ফটো উপলব্ধ	E 485 নাম : বৃধ পিতাৰ নাম: চুন্ ঘৰ নং : ৩৩৬ বয়স : 47 লিঙ্গ : পুৰুষ	HXX0011359 ফটো উপলব্ধ
486 নাম : মুনিল ৰমেশ পিতাৰ নাম: ৰমেশ ঘৰ নং : ৩৩চ বয়স : 47 লিঙ্গ : পুৰুষ	HXX0011362 ফটো উপলব্ধ	487 নাম : চন্দা স্বামীৰ নাম: নিৰঞ্জন নায়ক ঘৰ নং : ৩৩চ বয়স : 46 লিঙ্গ : মহিলা	HXX0011363 ফটো উপলব্ধ	488 নাম : এতৰাৰী কৰ্মকাৰ স্বামীৰ নাম: বৃধ ঘৰ নং : ৩৩৬ বয়স : 45 লিঙ্গ : মহিলা	HXX0011360 ফটো উপলব্ধ
489 নাম : সুহেন পিতাৰ নাম: শুকু কৰ্মকাৰ ঘৰ নং : ৩৩গ বয়স : 40 লিঙ্গ : পুৰুষ	HXX0011354 ফটো উপলব্ধ	490 নাম : পিংকী নায়ক স্বামীৰ নাম: নিৰঞ্জন নায়ক ঘৰ নং : ৩৩চ বয়স : 35 লিঙ্গ : মহিলা	HXX1824302 ফটো উপলব্ধ	491 নাম : মিন নায়ক স্বামীৰ নাম: মনিৰ নায়ক ঘৰ নং : ৩৩চ বয়স : 34 লিঙ্গ : মহিলা	HXX1824299 ফটো উপলব্ধ



492	3	PSO0152397	ফটো উপলব্ধ	493	1	PSO0186031	ফটো উপলব্ধ	494	4	PSO0207514	ফটো উপলব্ধ
নাম : সুদেষ্ণা চক্ৰবৰ্তী পিতাৰ নাম : সমীৰ চক্ৰবৰ্তী ঘৰ নং : ৫০৬ বয়স : 27 লিঙ্গ : মহিলা				নাম : বীজেনা কৰ্মকাৰ পিতাৰ নাম : অনিল কৰ্মকাৰ ঘৰ নং : ৬৭ বয়স : 18 লিঙ্গ : মহিলা				নাম : অনপম নায়ক মাতৃৰ নাম : চন্দা নায়ক ঘৰ নং : ৯ বয়স : 20 লিঙ্গ : পুৰুষ			
495	1	PSO0210377	ফটো উপলব্ধ	496	4	PSO0210450	ফটো উপলব্ধ	497	4	PSO0211367	ফটো উপলব্ধ
নাম : ৰাজ ভূমিজ পিতাৰ নাম : অজয় ৰামকুমাৰ ঘৰ নং : ৪০ বয়স : 18 লিঙ্গ : পুৰুষ				নাম : জুনালী তান্তী স্বামীৰ নাম : অনিল তান্তী ঘৰ নং : ২২ বয়স : 23 লিঙ্গ : মহিলা				নাম : সৰস্বতী কৰ্মকাৰ পিতাৰ নাম : বৃধু কৰ্মকাৰ ঘৰ নং : ৩০৬ বয়স : 18 লিঙ্গ : মহিলা			
498	4	PSO0228981	ফটো উপলব্ধ	499	1	PSO0229179	ফটো উপলব্ধ	500	2	PSO0229286	ফটো উপলব্ধ
নাম : অনিতা কৰ্মকাৰ স্বামীৰ নাম : বিশাল কৰ্মকাৰ ঘৰ নং : ৩৩ বয়স : 21 লিঙ্গ : মহিলা				নাম : লক্ষ্মী কৰ্মকাৰ স্বামীৰ নাম : দীননাথ বাউৰী ঘৰ নং : ৭৭ বয়স : 19 লিঙ্গ : মহিলা				নাম : চবীনা বাৰৱা পিতাৰ নাম : তিলক গড় ঘৰ নং : ৩৬ বয়স : 28 লিঙ্গ : মহিলা			
501	2	PSO0235184	ফটো উপলব্ধ	502	1	PSO0236281	ফটো উপলব্ধ	503	3	PSO0236299	ফটো উপলব্ধ
নাম : মেঘা বাউৰী পিতাৰ নাম : মদন বাউৰী ঘৰ নং : ৭৮ বয়স : 18 লিঙ্গ : মহিলা				নাম : মেঘালে বাউৰী পিতাৰ নাম : ৰাম চন্দ্ৰ বাউৰী ঘৰ নং : ৭৬ বয়স : 26 লিঙ্গ : মহিলা				নাম : সোনালী কন্ঠ পুণিকা স্বামীৰ নাম : সঞ্জয় পানীকা ঘৰ নং : ৫০দ বয়স : 25 লিঙ্গ : মহিলা			
504	2	PSO0236323	ফটো উপলব্ধ	505	1	PSO0236505	ফটো উপলব্ধ	506	2	PSO0236521	ফটো উপলব্ধ
নাম : লক্ষ্মী খাড়া স্বামীৰ নাম : অশোক খাড়া ঘৰ নং : ২৮ বয়স : 40 লিঙ্গ : মহিলা				নাম : সুখেনদাস তালবাবু পিতাৰ নাম : তালবাবু নায়ক ঘৰ নং : ৬ বয়স : 33 লিঙ্গ : পুৰুষ				নাম : বিশাল মুন্দা পিতাৰ নাম : দিবু মুন্দা ঘৰ নং : ১১ বয়স : 26 লিঙ্গ : পুৰুষ			
507	2	PSO0236562	ফটো উপলব্ধ	508	1	PSO0236588	ফটো উপলব্ধ	509	1	PSO0236596	ফটো উপলব্ধ
নাম : শুকৰমনি দুৰ্গাচৰন স্বামীৰ নাম : দুৰ্গা চাৱাসী ঘৰ নং : ৩৮৬ বয়স : 46 লিঙ্গ : মহিলা				নাম : সনজা কৰ্মকাৰ স্বামীৰ নাম : ৰাজেন কৰ্মকাৰ ঘৰ নং : ২১ বয়স : 20 লিঙ্গ : মহিলা				নাম : গুৰবাৰী বিৰছা স্বামীৰ নাম : গন্দা মুন্দা ঘৰ নং : ২৫ বয়স : 51 লিঙ্গ : মহিলা			
510	3	PSO0236638	ফটো উপলব্ধ	511	1	PSO0236653	ফটো উপলব্ধ	512	2	PSO0236661	ফটো উপলব্ধ
নাম : গ্ৰেচী একা পিতাৰ নাম : অমৃত একা ঘৰ নং : ১৮ বয়স : 35 লিঙ্গ : মহিলা				নাম : ফুলমনি বাউৰী স্বামীৰ নাম : মহন বাউৰী ঘৰ নং : ৬৫ বয়স : 39 লিঙ্গ : মহিলা				নাম : বিকাশ খাড়া পিতাৰ নাম : ৰতন খাড়া ঘৰ নং : ২২ বয়স : 27 লিঙ্গ : পুৰুষ			
513	2	PSO0236737	ফটো উপলব্ধ	514	1	PSO0237347	ফটো উপলব্ধ	515	2	PSO0237370	ফটো উপলব্ধ
নাম : সুৰজ মুন্দা পিতাৰ নাম : বৃধুৱা মুন্দা ঘৰ নং : ৩৬ বয়স : 37 লিঙ্গ : পুৰুষ				নাম : দেবাৰী দুৰ্গা পিতাৰ নাম : দুৰ্গা ঘৰ নং : ২৩ বয়স : 39 লিঙ্গ : মহিলা				নাম : চন সুৰজ স্বামীৰ নাম : সুৰজ বিছা ঘৰ নং : ৬ বয়স : 33 লিঙ্গ : মহিলা			
516	1	PSO0237396	ফটো উপলব্ধ	517	1	PSO0237412	ফটো উপলব্ধ	518	1	PSO0237446	ফটো উপলব্ধ
নাম : মোহন কাৰ্তিক পিতাৰ নাম : কাৰ্তিক বাউৰী ঘৰ নং : ৬৫ বয়স : 37 লিঙ্গ : পুৰুষ				নাম : বিজয় এতুৱা পিতাৰ নাম : এতুৱা কৰ্মকাৰ ঘৰ নং : ২১ বয়স : 49 লিঙ্গ : পুৰুষ				নাম : সঞ্জীত কুজুৰ পিতাৰ নাম : দিলীপ কুজুৰ ঘৰ নং : ২০ বয়স : 19 লিঙ্গ : পুৰুষ			
519	1	PSO0237487	ফটো উপলব্ধ	520	2	PSO0237495	ফটো উপলব্ধ	521	4	PSO0237628	ফটো উপলব্ধ
নাম : ললিতা ৰাজেশ স্বামীৰ নাম : ৰাজেশ গোৱালা ঘৰ নং : ৩২ বয়স : 45 লিঙ্গ : মহিলা				নাম : সৰ্মিলা চাৱাহী স্বামীৰ নাম : ৰাজেশ মুন্দা ঘৰ নং : ৩৮৬ বয়স : 36 লিঙ্গ : মহিলা				নাম : প্ৰনতী গোৱালা স্বামীৰ নাম : সাগৰ তান্তী ঘৰ নং : ১৩ বয়স : 18 লিঙ্গ : মহিলা			



522	1	PSO0237636
নাম : পতলী ভূঞা P স্বামীৰ নাম : সমীৰ ভূঞা ঘৰ নং : 38 বয়স : 31 লিঙ্গ : মহিলা		
ফটো উপলব্ধ		

523	1	PSO0237701
নাম : বীতা ধৰ্মসিংগ স্বামীৰ নাম : বাবলু চাৱাহী ঘৰ নং : 83 বয়স : 30 লিঙ্গ : মহিলা		
ফটো উপলব্ধ		

524	3	PSO0237719
নাম : মনীষা বৰুৱা পিতাৰ নাম : বিপুল বৰুৱা ঘৰ নং : 83 বয়স : 18 লিঙ্গ : মহিলা		
ফটো উপলব্ধ		

525	3	PSO0237784
নাম : অলীনা ট্ৰিটয় বৰাইক স্বামীৰ নাম : উইলচন বৰাইক ঘৰ নং : 50 বয়স : 44 লিঙ্গ : মহিলা		
ফটো উপলব্ধ		

526	1	PSO0238006
নাম : বিকাশ চাউ পিতাৰ নাম : ৰাজু চাউ ঘৰ নং : 56 বয়স : 32 লিঙ্গ : পুৰুষ		
ফটো উপলব্ধ		

527	4	PSO0238022
নাম : আকাশ উৰাং পিতাৰ নাম : চোনো উৰাং ঘৰ নং : 30জ বয়স : 29 লিঙ্গ : পুৰুষ		
ফটো উপলব্ধ		

528	2	PSO0238030
নাম : বীৰচি ডুম স্বামীৰ নাম : লক্ষীনাৰায়ন ঘৰ নং : 29 বয়স : 40 লিঙ্গ : মহিলা		
ফটো উপলব্ধ		

529	2	PSO0238113
নাম : সুলেনা চাৱাহী পিতাৰ নাম : দুৰ্গা ঘৰ নং : 33 বয়স : 21 লিঙ্গ : মহিলা		
ফটো উপলব্ধ		

530	1	PSO0238121
নাম : সুদেশ তাঁতী পিতাৰ নাম : ৰাজেশ তাঁতী ঘৰ নং : 31 বয়স : 24 লিঙ্গ : পুৰুষ		
ফটো উপলব্ধ		

531	1	PSO0238139
নাম : নেহা কুজুৰ পিতাৰ নাম : দিলীপ কুজুৰ ঘৰ নং : 20 বয়স : 21 লিঙ্গ : মহিলা		
ফটো উপলব্ধ		

532	4	PSO0238295
নাম : জয়া উৰাং স্বামীৰ নাম : আকাশ উৰাং ঘৰ নং : 30জ বয়স : 24 লিঙ্গ : মহিলা		
ফটো উপলব্ধ		

533	2	PSO0238345
নাম : শেৱক তাঁতী পিতাৰ নাম : শনিদাস তাঁতী ঘৰ নং : 33 বয়স : 22 লিঙ্গ : পুৰুষ		
ফটো উপলব্ধ		

534	2	PSO0238352
নাম : অভিনাশ মুন্দা পিতাৰ নাম : মিঞ্জু মুন্দা ঘৰ নং : 6 বয়স : 26 লিঙ্গ : পুৰুষ		
ফটো উপলব্ধ		

535	4	PSO0238477
নাম : ৰশ্মী তাঁতী কালন্দী স্বামীৰ নাম : ৰঞ্জিত কালন্দী ঘৰ নং : 25 বয়স : 29 লিঙ্গ : মহিলা		
ফটো উপলব্ধ		

536	1	PSO0238592
নাম : বাবল চাউ পিতাৰ নাম : ৰাজু চাউ ঘৰ নং : 56 বয়স : 28 লিঙ্গ : পুৰুষ		
ফটো উপলব্ধ		

537	4	PSO0238667
নাম : বিশাল কৰ্মকাৰ পিতাৰ নাম : ৰঞ্জিত কৰ্মকাৰ ঘৰ নং : 33 বয়স : 22 লিঙ্গ : পুৰুষ		
ফটো উপলব্ধ		

538	2	PSO0238691
নাম : অনিতা খাডিয়া মাতৃৰ নাম : বিশ্বনাথ খাডিয়া ঘৰ নং : 12 বয়স : 23 লিঙ্গ : মহিলা		
ফটো উপলব্ধ		

539	2	PSO0238741
নাম : বিনতী মুন্দা স্বামীৰ নাম : শ্বহীদ গড় ঘৰ নং : 36 বয়স : 24 লিঙ্গ : মহিলা		
ফটো উপলব্ধ		

540	4	PSO0238758
নাম : ৰশ্মী উৰাং পিতাৰ নাম : চুনু উৰাং ঘৰ নং : 30জ বয়স : 25 লিঙ্গ : মহিলা		
ফটো উপলব্ধ		

541	2	PSO0238949
নাম : দীপিকা মিঞ্জ স্বামীৰ নাম : প্ৰদীপ মিঞ্জ ঘৰ নং : 23 বয়স : 28 লিঙ্গ : মহিলা		
ফটো উপলব্ধ		

542	1	PSO0239046
নাম : বিকাশ ভূমিজ i পিতাৰ নাম : অবিনাশ ঘৰ নং : 12 বয়স : 30 লিঙ্গ : পুৰুষ		
ফটো উপলব্ধ		

543	2	PSO0239111
নাম : বৃধৱাৰী মুন্দা স্বামীৰ নাম : দেবাৰু মুড়া ঘৰ নং : 30 বয়স : 26 লিঙ্গ : মহিলা		
ফটো উপলব্ধ		



ভোটাৰৰ সাৰাংশ

A) ভোটাৰৰ সংখ্যা

	তালিকাৰ প্ৰকাৰ	তালিকাৰ চিনাক্তকৰণ	ভোটাৰৰ সংখ্যা							
			পুৰুষ	মহিলা	ওয় লিঙ্গ	মুঠ				
I	মূল তালিকা	মূল তালিকা	বিশেষ সংশোধন, 2026 চনৰ পূৰ্বৰ 2025 চনৰ মূল তালিকাৰ লগত থকা সংযোজন সমূহ একত্ৰিতকৰন কৰা তালিকা।				235	256	0	491
II	যোগ তালিকা	পৰিপূৰক 1	বিশেষ সংক্ষিপ্ত সংশোধন, 2026				17	35	0	52
		পৰিপূৰক 2	অনবিচ্ছিন্ন সংশোধন 2026				0	0	0	0
			মুঠ				17	35	0	52
III	বিয়োজন তালিকা	পৰিপূৰক 1	বিশেষ সংক্ষিপ্ত সংশোধন, 2026				32	16	0	48
		পৰিপূৰক 2	অনবিচ্ছিন্ন সংশোধন 2026				0	2	0	2
			মুঠ				32	18	0	50
IV	লিংগ ক্ষেত্ৰত পৰিবৰ্তনৰ বাবে পাৰ্থক্য					-1	1	0	0	
এই সংশোধনৰ পিছত ভোটাৰ তালিকাত ভোটাৰৰ মুঠ সংখ্যা (I+II-III+IV)						219	274	0	493	

B) শুধৰনীৰ সংখ্যা

তালিকাৰ প্ৰকাৰ	তালিকাৰ চিনাক্তকৰণ	শুধৰনীৰ সংখ্যা
পৰিপূৰক 1	বিশেষ সংক্ষিপ্ত সংশোধন, 2026	15
পৰিপূৰক 2	অনবিচ্ছিন্ন সংশোধন 2026	0
	মুঠ	15

নিৰ্বাচক পঞ্জীয়ন বিষয়াৰ স্বাক্ষৰ

E-মৃত, S-স্থানান্তৰিত/ বাসস্থান পৰিবৰ্তন, R-প্ৰতিলিপি, M-নিখোজ, Q-অযোগ্য