



ভোটাৰ তালিকা 2026 S03 অসম

বিধানসভা সমষ্টিৰ নম্বৰ, নাম আৰু সংৰক্ষণৰ স্থিতি : 81 - শদিয়া (সাধাৰণ)		খণ্ড নং : 18																			
এই বিধানসভা সমষ্টিত কোন সংসদীয় সমষ্টিৰ অন্তৰ্গত তাৰ নম্বৰ, নাম আৰু সংৰক্ষণ স্থিতি : 12 - লক্ষীমপুৰ (সাধাৰণ)																					
1. সংশোধনৰ বিৱৰণ																					
সংশোধনৰ বছৰ	2026	তালিকাৰ চিনাক্তকৰণ																			
ভিত্তি তাৰিখ	01-04-2026	বিশেষ সংশোধন, 2026 চনৰ পূৰ্বৰ 2025 চনৰ মূল তালিকাৰ লগত থকা সংযোজন সমূহ একত্ৰিতকৰণ কৰা তালিকা।																			
সংশোধনৰ প্ৰকাৰ	বিশেষ সংশোধন 2026																				
প্ৰকাশনৰ তাৰিখ	23-03-2026																				
2. খণ্ড আৰু ভোটগ্ৰহন কেন্দ্ৰৰ বিৱৰণ																					
খণ্ডৰ অন্তৰ্গত এলেকা সমূহৰ নম্বৰ আৰু নাম																					
1-7 নং শান্তিপুৰ ক		<table style="width: 100%; border-collapse: collapse;"> <tr> <td style="width: 50%;">মূল চহৰ/গাওঁ</td> <td style="width: 50%;">: ৭ নং শান্তিপুৰ</td> </tr> <tr> <td>ৱাৰ্ড নং</td> <td>:</td> </tr> <tr> <td>ডাকঘৰ</td> <td>: চপাখোৱা</td> </tr> <tr> <td>পুলিচ থানা</td> <td>: শদিয়া</td> </tr> <tr> <td>ব্লক</td> <td>: শদিয়া</td> </tr> <tr> <td>ৰাজহ চক্ৰ</td> <td>: শদিয়া</td> </tr> <tr> <td>জিলা</td> <td>: তিনিচুকীয়া</td> </tr> <tr> <td>পিনকোড</td> <td>: 786157</td> </tr> </table>				মূল চহৰ/গাওঁ	: ৭ নং শান্তিপুৰ	ৱাৰ্ড নং	:	ডাকঘৰ	: চপাখোৱা	পুলিচ থানা	: শদিয়া	ব্লক	: শদিয়া	ৰাজহ চক্ৰ	: শদিয়া	জিলা	: তিনিচুকীয়া	পিনকোড	: 786157
মূল চহৰ/গাওঁ	: ৭ নং শান্তিপুৰ																				
ৱাৰ্ড নং	:																				
ডাকঘৰ	: চপাখোৱা																				
পুলিচ থানা	: শদিয়া																				
ব্লক	: শদিয়া																				
ৰাজহ চক্ৰ	: শদিয়া																				
জিলা	: তিনিচুকীয়া																				
পিনকোড	: 786157																				
2-7 নং শান্তিপুৰ (অংশ)খ																					
3. ভোটগ্ৰহন কেন্দ্ৰৰ বিৱৰণ																					
ভোটগ্ৰহন কেন্দ্ৰৰ নম্বৰ আৰু নাম :		ভোটগ্ৰহন কেন্দ্ৰৰ প্ৰকাৰ (পুৰুষ/মহিলা/সাধাৰণ)		সাধাৰণ																	
18 - শহিদ ভৰত ভূমিজ এম ই স্কুল (সোঁ)		খণ্ডৰ অন্তৰ্গত সহায়ক ভোটগ্ৰহন কেন্দ্ৰৰ সংখ্যা :		0																	
ভোটগ্ৰহন কেন্দ্ৰৰ ঠিকনা :																					
শহিদ ভৰত ভূমিজ মধ্য ইংৰাজী বিদ্যালয়, কোঠা নং ১, ৭ নং শান্তিপুৰ, ডাকঘৰ-শান্তিপুৰ, থানা-শদিয়া, জিলা-তিনিচুকীয়া, পিনকোড-৭৮৬১৫৭																					
4. ভোটাৰৰ সংখ্যা																					
আৰম্ভনি ক্ৰমিক নং	শেষ ক্ৰমিক নং	মুঠ ভোটাৰ																			
		পুৰুষ	মহিলা	৩য় লিঙ্গ	মুঠ																
1	910	475	396	0	871																

নিৰ্বাচক পঞ্জীয়ন বিষয়াৰ স্বাক্ষৰ

Nazri Naksha

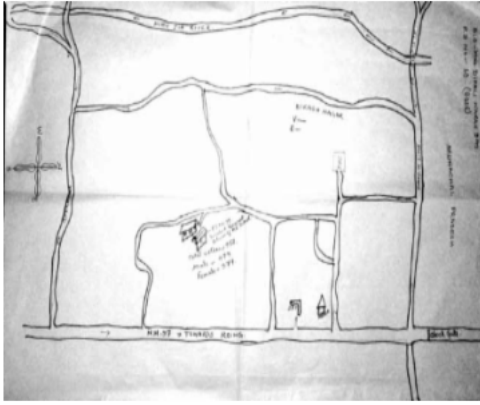

Google Map View



Polling Station Building Front View



ভোটগ্ৰহন কেন্দ্ৰৰ সন্মুখৰ দৃশ্য



Cad View

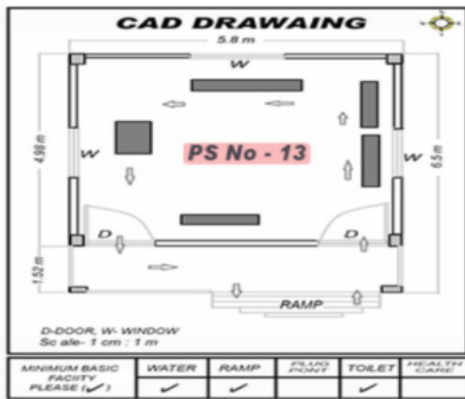

Key MAP View

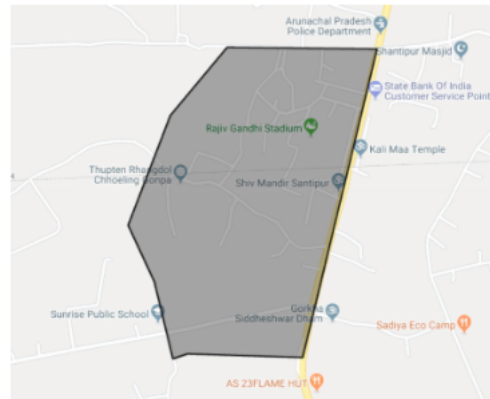



1 নাম : শহিদা বেগম স্বামীৰ নাম: ওয়াহিদ আলী ঘৰ নং : 0 বয়স : 43 লিঙ্গ : মহিলা	HXX0409367 ফটো উপলব্ধ	2 নাম : সুৰজ শৰ্মা পিতাৰ নাম: শিবু প্ৰচাদ শৰ্মা ঘৰ নং : 0 বয়স : 42 লিঙ্গ : পুৰুষ	HXX0361683 ফটো উপলব্ধ	3 নাম : আনন্দ শৰ্মা পিতাৰ নাম: সিৰু প্ৰসাদ ঘৰ নং : 0 বয়স : 35 লিঙ্গ : পুৰুষ	HXX0391607 ফটো উপলব্ধ
4 নাম : পূজা প্ৰধান নেবৰ স্বামীৰ নাম: বঞ্জিত নেবৰ ঘৰ নং : 1 বয়স : 28 লিঙ্গ : মহিলা	HXX0630004 ফটো উপলব্ধ	5 নাম : বঞ্জিত নেবৰ পিতাৰ নাম: শ্যামলাল নেবৰ ঘৰ নং : 1 কু বয়স : 26 লিঙ্গ : পুৰুষ	HXX0142513 ফটো উপলব্ধ	S 6 নাম : এটিলা দাৰ পিতাৰ নাম: অজিত ঘৰ নং : 22 বয়স : 22 লিঙ্গ : মহিলা	PSO0097626 ফটো উপলব্ধ
# 7 নাম : কিন্না মায়া ছেত্ৰী পিতাৰ নাম: শ্যামলাল নেবৰ ঘৰ নং : 1 কু বয়স : 41 লিঙ্গ : মহিলা	HXX0001396 ফটো উপলব্ধ	8 নাম : মহেশ নেবৰ পিতাৰ নাম: শ্যামলাল নেবৰ ঘৰ নং : 25 বয়স : 25 লিঙ্গ : পুৰুষ	HXX0360370 ফটো উপলব্ধ	9 নাম : শিবময় নেবৰ স্বামীৰ নাম: শ্যামলাল নেবৰ ঘৰ নং : 70 বয়স : 70 লিঙ্গ : মহিলা	HXX0004743 ফটো উপলব্ধ
10 নাম : অৰুন নেবৰ পিতাৰ নাম: শ্যামলাল নেবৰ ঘৰ নং : 1 কু বয়স : 40 লিঙ্গ : পুৰুষ	HXX0004744 ফটো উপলব্ধ	11 নাম : বৰুন নেবৰ পিতাৰ নাম: শ্যামলাল নেবৰ ঘৰ নং : 1 কু বয়স : 36 লিঙ্গ : পুৰুষ	HXX9234724 ফটো উপলব্ধ	12 নাম : পিহকি চেতিয়া পিতাৰ নাম: সুজিত চেতিয়া ঘৰ নং : 1 কু বয়স : 35 লিঙ্গ : মহিলা	HXX0004745 ফটো উপলব্ধ
13 নাম : বেখা নেবৰ স্বামীৰ নাম: অৰুন নেবৰ ঘৰ নং : 1 কু বয়স : 35 লিঙ্গ : মহিলা	HXX0004746 ফটো উপলব্ধ	# 14 নাম : উষা নেবৰ স্বামীৰ নাম: সঞ্জিত নেবৰ ঘৰ নং : 2 বয়স : 35 লিঙ্গ : মহিলা	HXX9234735 ফটো উপলব্ধ	15 নাম : সঞ্জিত নেবৰ পিতাৰ নাম: ভক্ত বাহাদুৰ নেবৰ ঘৰ নং : 2 বয়স : 40 লিঙ্গ : পুৰুষ	HXX1312552 ফটো উপলব্ধ
16 নাম : বন্তু গগৈ পিতাৰ নাম: অৰুণ গগৈ ঘৰ নং : 8 বয়স : 37 লিঙ্গ : পুৰুষ	HXX0462721 ফটো উপলব্ধ	17 নাম : হিমা দাৰ গগৈ স্বামীৰ নাম: বন্তু গগৈ ঘৰ নং : 8 বয়স : 35 লিঙ্গ : মহিলা	HXX0462796 ফটো উপলব্ধ	18 নাম : ইন্দ্ৰিমায়া থাপা স্বামীৰ নাম: অমৰ সিং থাপা ঘৰ নং : 5 বয়স : 63 লিঙ্গ : মহিলা	HXX1781288 ফটো উপলব্ধ
19 নাম : ধন বাহাদুৰ থাপা পিতাৰ নাম: অমৰ সিং থাপা ঘৰ নং : 5 বয়স : 45 লিঙ্গ : পুৰুষ	HXX1781346 ফটো উপলব্ধ	20 নাম : গংগা বাহাদুৰ থাপা পিতাৰ নাম: অমৰ সিং থাপা ঘৰ নং : 5 বয়স : 43 লিঙ্গ : পুৰুষ	HXX1514470 ফটো উপলব্ধ	21 নাম : কৰ্ণ বাহাদুৰ থাপা পিতাৰ নাম: অমৰ সিং থাপা ঘৰ নং : 5 বয়স : 38 লিঙ্গ : পুৰুষ	HXX1514504 ফটো উপলব্ধ
# 22 নাম : দিল মায়া থাপা স্বামীৰ নাম: ধন বাহাদুৰ থাপা ঘৰ নং : 5 বয়স : 36 লিঙ্গ : মহিলা	HXX1781299 ফটো উপলব্ধ	23 নাম : মেনু থাপা স্বামীৰ নাম: গংগা বাহাদুৰ থাপা ঘৰ নং : 5 বয়স : 35 লিঙ্গ : মহিলা	HXX1868181 ফটো উপলব্ধ	24 নাম : কল্পনা থাপা পিতাৰ নাম: নৰ কুমাৰ ছেত্ৰী ঘৰ নং : 5 বয়স : 29 লিঙ্গ : মহিলা	PSO0032524 ফটো উপলব্ধ
25 নাম : শিৱো থাপা পিতাৰ নাম: ধন বাহাদুৰ থাপা ঘৰ নং : 5 বয়স : 20 লিঙ্গ : পুৰুষ	PSO0043448 ফটো উপলব্ধ	26 নাম : লক্ষ্মী মায়া থাপা পিতাৰ নাম: কৰ্ণ বাঃ থাপা ঘৰ নং : 5 বয়স : 20 লিঙ্গ : মহিলা	PSO0091926 ফটো উপলব্ধ	27 নাম : থাম্মান বিশ্বকৰ্মা পিতাৰ নাম: হেম বাহাদুৰ বিশ্বকৰ্মা ঘৰ নং : 07 বয়স : 53 লিঙ্গ : পুৰুষ	PSO0026286 ফটো উপলব্ধ
28 নাম : দীপক ৰাই পিতাৰ নাম: দিলিপ ৰাই ঘৰ নং : 7 বয়স : 30 লিঙ্গ : পুৰুষ	PSO0098897 ফটো উপলব্ধ	# 29 নাম : সঞ্জীৱ তামাং পিতাৰ নাম: দিগবাহাদুৰ তামাং ঘৰ নং : 11 বয়স : 53 লিঙ্গ : পুৰুষ	MVY4741531 ফটো উপলব্ধ	# 30 নাম : পংকজ তামাং পিতাৰ নাম: সঞ্জীৱ তামাং ঘৰ নং : 11 বয়স : 27 লিঙ্গ : পুৰুষ	MVY0294223 ফটো উপলব্ধ



31 নাম : শান্তি মাহালি পিতাৰ নাম: প্রদীপ মাহালি ঘৰ নং : ৮ বয়স : 58 লিঙ্গ : মহিলা	HXX0004748 ফটো উপলব্ধ	32 নাম : বলৰাম মাহালী পিতাৰ নাম: প্রদীপ মাহালী ঘৰ নং : ৮ বয়স : 32 লিঙ্গ : পুৰুষ	HXX0205336 ফটো উপলব্ধ	33 নাম : চাবিত্ৰী মাহালি পিতাৰ নাম: প্রদীপ মাহালি ঘৰ নং : ৮ বয়স : 26 লিঙ্গ : মহিলা	HXX0266742 ফটো উপলব্ধ
34 নাম : লোক কুমাৰ তামাং পিতাৰ নাম: ভীম বাহাদুৰ তামাং ঘৰ নং : ৯ বয়স : 36 লিঙ্গ : পুৰুষ	HXX1751786 ফটো উপলব্ধ	35 নাম : ৰমেশ মাহাত পিতাৰ নাম: ভাৰত মাহাত ঘৰ নং : ৯ বয়স : 35 লিঙ্গ : পুৰুষ	HXX0182865 ফটো উপলব্ধ	36 নাম : কানচা তামাং পিতাৰ নাম: টেক বাহাদুৰ তামাং ঘৰ নং : 10 বয়স : 58 লিঙ্গ : পুৰুষ	HXX0651729 ফটো উপলব্ধ
37 নাম : নিৰ বাহাদুৰ যোগী পিতাৰ নাম: ৰত্ন বাহাদুৰ যোগী ঘৰ নং : ১২ বয়স : 58 লিঙ্গ : পুৰুষ	HXX1751888 ফটো উপলব্ধ	38 নাম : নিৰ্মলা যোগী স্বামীৰ নাম: নিৰ বাহাদুৰ যোগী ঘৰ নং : ১২ বয়স : 48 লিঙ্গ : মহিলা	HXX1751899 ফটো উপলব্ধ	39 নাম : ভাৰতী যোগী পিতাৰ নাম: জ্ঞান বাহাদুৰ যোগী ঘৰ নং : 12 বয়স : 29 লিঙ্গ : মহিলা	HXX0351874 ফটো উপলব্ধ
40 নাম : হমলাল কোঁৱৰ পিতাৰ নাম: নিৰ বাহঃ কোঁৱৰ ঘৰ নং : ১২ বয়স : 28 লিঙ্গ : পুৰুষ	HXX0023036 ফটো উপলব্ধ	41 নাম : দেবৰাজ কোঁৱৰ পিতাৰ নাম: নিৰ বাহাদুৰ কোঁৱৰ ঘৰ নং : ১২ বয়স : 26 লিঙ্গ : পুৰুষ	HXX0224196 ফটো উপলব্ধ	42 নাম : মহেশ কোঁৱৰ পিতাৰ নাম: নিৰ বাহাদুৰ কোঁৱৰ ঘৰ নং : 12 বয়স : 24 লিঙ্গ : পুৰুষ	HXX0541623 ফটো উপলব্ধ
43 নাম : ৰঞ্জিতা ছেত্ৰী কোবৰ স্বামীৰ নাম: দেৱৰাজ কোবৰ ঘৰ নং : 12 বয়স : 24 লিঙ্গ : মহিলা	PSO0042770 ফটো উপলব্ধ	44 নাম : অভিষেক কোঁৱৰ পিতাৰ নাম: নিৰ বাঃ কোঁৱৰ ঘৰ নং : 12 বয়স : 22 লিঙ্গ : পুৰুষ	HXX1891456 ফটো উপলব্ধ	45 নাম : কুমাৰ ৰাই পিতাৰ নাম: টোনে ৰাই ঘৰ নং : 13 বয়স : 79 লিঙ্গ : পুৰুষ	HXX1328624 ফটো উপলব্ধ
46 নাম : ৰাজ তামাং পিতাৰ নাম: পূৰ্ণ বাহাদুৰ তামাং ঘৰ নং : 13 বয়স : 54 লিঙ্গ : পুৰুষ	HXX0493783 ফটো উপলব্ধ	47 নাম : লক্ষ্মণ থাপা পিতাৰ নাম: কামান সিং থাপা ঘৰ নং : ১৩ বয়স : 48 লিঙ্গ : পুৰুষ	HXX1937366 ফটো উপলব্ধ	48 নাম : নীলম থাপা স্বামীৰ নাম: লক্ষ্মণ থাপা ঘৰ নং : ১৩ বয়স : 44 লিঙ্গ : মহিলা	HXX1937377 ফটো উপলব্ধ
49 নাম : দীপা সোনাৰ স্বামীৰ নাম: ৰাম কুমাৰ সোনাৰ ঘৰ নং : 13 বয়স : 42 লিঙ্গ : মহিলা	HXX1159748 ফটো উপলব্ধ	50 নাম : সুনিতা দেবী স্বামীৰ নাম: ৰবিৰঞ্জন ঘৰ নং : 13 বয়স : 29 লিঙ্গ : মহিলা	HXX1154244 ফটো উপলব্ধ	51 নাম : অমৰ বাহাদুৰ থাপা পিতাৰ নাম: লক্ষ্মণ থাপা ঘৰ নং : 13 বয়স : 25 লিঙ্গ : পুৰুষ	HXX0545947 ফটো উপলব্ধ
# 52 নাম : শান্তী বিশ্বকৰ্মা স্বামীৰ নাম: অশোক বিশ্বকৰ্মা ঘৰ নং : 174 বয়স : 25 লিঙ্গ : মহিলা	HXX1590207 ফটো উপলব্ধ	53 নাম : চানিয়া লিষু স্বামীৰ নাম: তেজ বাহাদুৰ লিষু ঘৰ নং : 13 বয়স : 25 লিঙ্গ : মহিলা	HXX1144179 ফটো উপলব্ধ	54 নাম : চম্পা মায়া থাপা পিতাৰ নাম: লক্ষ্মণ থাপা ঘৰ নং : 13 বয়স : 24 লিঙ্গ : মহিলা	HXX0545939 ফটো উপলব্ধ
55 নাম : বীজ ৰাই পিতাৰ নাম: শ্ৰবণ ৰাই ঘৰ নং : 13 বয়স : 23 লিঙ্গ : পুৰুষ	HXX1159524 ফটো উপলব্ধ	56 নাম : কুচুমী গগৈ সোনাৰ স্বামীৰ নাম: কৃষ্ণ সোনাৰ ঘৰ নং : 14 বয়স : 48 লিঙ্গ : মহিলা	PSO0043430 ফটো উপলব্ধ	57 নাম : সন্তোষী ৰাই স্বামীৰ নাম: প্ৰেম বাহাদুৰ ৰাই ঘৰ নং : 14 বয়স : 26 লিঙ্গ : মহিলা	PSO0032441 ফটো উপলব্ধ
58 নাম : অঞ্জনা চংকুৰাং পিতাৰ নাম: উমা চংকুৰাং ঘৰ নং : 17 বয়স : 24 লিঙ্গ : মহিলা	HXX0648279 ফটো উপলব্ধ	59 নাম : চম্পাৱতী বৰবৰুৱা স্বামীৰ নাম: হেমন্ত বৰবৰুৱা ঘৰ নং : ১৮ খ বয়স : 54 লিঙ্গ : মহিলা	HXX0365338 ফটো উপলব্ধ	60 নাম : ৰবিন বৰগোঁহাই পিতাৰ নাম: মিলন বৰগোঁহাই ঘৰ নং : ১৮ বয়স : 46 লিঙ্গ : পুৰুষ	HXX0004749 ফটো উপলব্ধ



61 নাম : মনিষা সোনাৰ স্বামীৰ নাম: মহেন্দ্ৰ বৰবৰুৱা ঘৰ নং : 18 বয়স : 32 লিঙ্গ : মহিলা	PSO0105361 ফটো উপলব্ধ	62 নাম : মহেন্দ্ৰ বৰবৰুৱা পিতাৰ নাম: হেমন্ত বৰবৰুৱা ঘৰ নং : 18 বয়স : 30 লিঙ্গ : পুৰুষ	HXX0143420 ফটো উপলব্ধ	63 নাম : মাইনা বৰবৰুৱা পিতাৰ নাম: হেমন্ত বৰবৰুৱা ঘৰ নং : 18 বয়স : 28 লিঙ্গ : মহিলা	HXX0142463 ফটো উপলব্ধ
64 নাম : ডুন বোৰবৰুৱা পিতাৰ নাম: হেমন্ত বোৰবৰুৱা ঘৰ নং : 18 বয়স : 28 লিঙ্গ : পুৰুষ	HXX1127380 ফটো উপলব্ধ	65 নাম : জৰি হাজৰিকা পিতাৰ নাম: পৰন হাজৰিকা ঘৰ নং : 19 বয়স : 20 লিঙ্গ : মহিলা	PSO0031427 ফটো উপলব্ধ	66 নাম : বানী শইকীয়া হাজৰিকা স্বামীৰ নাম: মনোজ হাজৰিকা ঘৰ নং : 29 বয়স : 31 লিঙ্গ : মহিলা	HXX0463042 ফটো উপলব্ধ
67 নাম : চুটলাল চাহ পিতাৰ নাম: যদুলাল শাহ ঘৰ নং : 23 বয়স : 23 লিঙ্গ : পুৰুষ	HXX1318674 ফটো উপলব্ধ	68 নাম : জদুলাল চাহ পিতাৰ নাম: দমু চাহ ঘৰ নং : 20 বয়স : 64 লিঙ্গ : পুৰুষ	HXX0077917 ফটো উপলব্ধ	E 69 নাম : চুটলাল চাহ মাতৃৰ নাম: জদুলাল চাহ ঘৰ নং : 29 বয়স : 59 লিঙ্গ : মহিলা	HXX0077925 ফটো উপলব্ধ
70 নাম : ভগৱান চাহ পিতাৰ নাম: জাদুলাল চাহ ঘৰ নং : 23 বয়স : 34 লিঙ্গ : পুৰুষ	HXX0078436 ফটো উপলব্ধ	E 71 নাম : লক্ষীচন শাহ পিতাৰ নাম: যদুলাল শাহ ঘৰ নং : 23 বয়স : 28 লিঙ্গ : পুৰুষ	HXX0373506 ফটো উপলব্ধ	72 নাম : ৰঞ্জু দেৱী স্বামীৰ নাম: ভগৱান চাহ ঘৰ নং : 23 বয়স : 30 লিঙ্গ : মহিলা	HXX0373498 ফটো উপলব্ধ
73 নাম : মতিউৰ ৰহমান পিতাৰ নাম: জামাল আহমেদ ঘৰ নং : 24 বয়স : 43 লিঙ্গ : পুৰুষ	HXX1307875 ফটো উপলব্ধ	74 নাম : বিকি শাহ পিতাৰ নাম: ৰাজেশ্বৰ শাহ ঘৰ নং : 29 বয়স : 33 লিঙ্গ : পুৰুষ	HXX1751935 ফটো উপলব্ধ	75 নাম : ৰিণা দেৱী স্বামীৰ নাম: বিকি চাহা ঘৰ নং : 29 বয়স : 31 লিঙ্গ : মহিলা	HXX0091199 ফটো উপলব্ধ
76 নাম : চুশীলা গুৱালা স্বামীৰ নাম: অজুন গুৱালা ঘৰ নং : 28 বয়স : 41 লিঙ্গ : মহিলা	HXX1311364 ফটো উপলব্ধ	77 নাম : বৰ্না চেত্ৰী পিতাৰ নাম: ভবানী চেত্ৰী ঘৰ নং : 28 বয়স : 23 লিঙ্গ : মহিলা	HXX1394899 ফটো উপলব্ধ	78 নাম : শান্তলাল প্ৰসাদ পিতাৰ নাম: সাজুগ প্ৰসাদ ঘৰ নং : 25 বয়স : 69 লিঙ্গ : পুৰুষ	HXX0004750 ফটো উপলব্ধ
79 নাম : কৌশল্যা দেৱী স্বামীৰ নাম: চন্ডলাল প্ৰসাদ ঘৰ নং : 25 বয়স : 57 লিঙ্গ : মহিলা	HXX0095596 ফটো উপলব্ধ	80 নাম : সুনীল প্ৰচাদ পিতাৰ নাম: শান্তলাল প্ৰচাদ ঘৰ নং : 25 বয়স : 39 লিঙ্গ : পুৰুষ	HXX0004751 ফটো উপলব্ধ	81 নাম : ৰেণু দেৱী স্বামীৰ নাম: সুনীল প্ৰসাদ ঘৰ নং : 25 বয়স : 37 লিঙ্গ : মহিলা	HXX0095695 ফটো উপলব্ধ
82 নাম : দিপক কুমাৰ প্ৰসাদ পিতাৰ নাম: চন্ডলাল কুমাৰ প্ৰসাদ ঘৰ নং : 25 বয়স : 36 লিঙ্গ : পুৰুষ	HXX0095737 ফটো উপলব্ধ	83 নাম : চাৰিতা কুমাৰী প্ৰসাদ পিতাৰ নাম: শান্তলাল প্ৰসাদ ঘৰ নং : 29 বয়স : 33 লিঙ্গ : মহিলা	HXX0004752 ফটো উপলব্ধ	84 নাম : গুডিয়া দেৱী স্বামীৰ নাম: দিপক কুমাৰ প্ৰসাদ ঘৰ নং : 29 বয়স : 31 লিঙ্গ : মহিলা	HXX0627554 ফটো উপলব্ধ
85 নাম : ৰাহুল কুমাৰ প্ৰসাদ পিতাৰ নাম: চন্ডলাল প্ৰসাদ ঘৰ নং : 25 বয়স : 30 লিঙ্গ : পুৰুষ	HXX9242971 ফটো উপলব্ধ	86 নাম : লক্ষণ ছেত্ৰী পিতাৰ নাম: সন্মান ছেত্ৰী ঘৰ নং : 31 বয়স : 67 লিঙ্গ : পুৰুষ	HXX1338490 ফটো উপলব্ধ	E 87 নাম : মাধৱ নন্দি পিতাৰ নাম: দীনেশ নন্দি ঘৰ নং : 33 বয়স : 61 লিঙ্গ : পুৰুষ	HXX1590017 ফটো উপলব্ধ
88 নাম : সুমা নন্দি স্বামীৰ নাম: মাধৱ নন্দি ঘৰ নং : 33 বয়স : 47 লিঙ্গ : মহিলা	HXX1590041 ফটো উপলব্ধ	89 নাম : প্ৰটিমা নন্দি স্বামীৰ নাম: সুৰজ নন্দি ঘৰ নং : 33 বয়স : 39 লিঙ্গ : মহিলা	HXX0626960 ফটো উপলব্ধ	90 নাম : ৰহিত নন্দি পিতাৰ নাম: মাধৱ নন্দি ঘৰ নং : 33 বয়স : 23 লিঙ্গ : পুৰুষ	HXX1572536 ফটো উপলব্ধ



<p>E 91 HXX0359190</p> <p>নাম : সুৰজ নন্দী পিতাৰ নাম: দীনেশ নন্দী ঘৰ নং : ৩৩ক বয়স : 40 লিঙ্গ : পুৰুষ</p> <p>ফটো উপলব্ধ</p>	<p>92 HXX0004753</p> <p>নাম : সুবাস কুমাৰ ডে পিতাৰ নাম: হৰিপদ ডে ঘৰ নং : ৩৫ বয়স : 73 লিঙ্গ : পুৰুষ</p> <p>ফটো উপলব্ধ</p>	<p>93 HXX0004754</p> <p>নাম : অঞ্জলী দে স্বামীৰ নাম: সুভাষকুমাৰ দে ঘৰ নং : ৩৫ বয়স : 57 লিঙ্গ : মহিলা</p> <p>ফটো উপলব্ধ</p>
<p>94 HXX0004755</p> <p>নাম : দীপালী দে পিতাৰ নাম: সুভাষকুমাৰ দে ঘৰ নং : ৩৫ বয়স : 46 লিঙ্গ : মহিলা</p> <p>ফটো উপলব্ধ</p>	<p>S 95 HXX0004756</p> <p>নাম : চুমা বাণী দে পিতাৰ নাম: সুভাষকুমাৰ দে ঘৰ নং : ৩৫ বয়স : 40 লিঙ্গ : মহিলা</p> <p>ফটো উপলব্ধ</p>	<p>96 HXX0004757</p> <p>নাম : দীপককুমাৰ দে পিতাৰ নাম: সুভাষকুমাৰ দে ঘৰ নং : ৩৫ বয়স : 39 লিঙ্গ : পুৰুষ</p> <p>ফটো উপলব্ধ</p>
<p>97 HXX1174168</p> <p>নাম : অজয় কুমাৰ ডে পিতাৰ নাম: দিপক কুমাৰ ডে ঘৰ নং : 35 বয়স : 26 লিঙ্গ : পুৰুষ</p> <p>ফটো উপলব্ধ</p>	<p>98 HXX1231299</p> <p>নাম : জুবাবাজ তামাং পিতাৰ নাম: অৰ্জুন তামাং ঘৰ নং : 38 বয়স : 24 লিঙ্গ : পুৰুষ</p> <p>ফটো উপলব্ধ</p>	<p>99 HXX1513795</p> <p>নাম : লোক বাঃ গুৰুং পিতাৰ নাম: লোক বাঃ গুৰুং ঘৰ নং : 35 বয়স : 47 লিঙ্গ : পুৰুষ</p> <p>ফটো উপলব্ধ</p>
<p>100 HXX1513779</p> <p>নাম : মায়া গুৰুং স্বামীৰ নাম: লোক বাহাদুৰ গুৰুং ঘৰ নং : ৩৮খ বয়স : 44 লিঙ্গ : মহিলা</p> <p>ফটো উপলব্ধ</p>	<p>101 HXX0359174</p> <p>নাম : গোমা দেবী গুৰুং স্বামীৰ নাম: সুৰেশ গুৰুং ঘৰ নং : ৩৯ বয়স : 40 লিঙ্গ : মহিলা</p> <p>ফটো উপলব্ধ</p>	<p>102 CCY1778774</p> <p>নাম : পুনম কুমাৰী সোনাৰ স্বামীৰ নাম: প্ৰেম লোহাৰ ঘৰ নং : 45 গ বয়স : 35 লিঙ্গ : মহিলা</p> <p>ফটো উপলব্ধ</p>
<p>103 HXX0594648</p> <p>নাম : কুল বাহাদুৰ লোহাৰ পিতাৰ নাম: নন্দলাল লোহাৰ ঘৰ নং : 45 ক বয়স : 43 লিঙ্গ : পুৰুষ</p> <p>ফটো উপলব্ধ</p>	<p>104 HXX0462770</p> <p>নাম : ললিত বাহাদুৰ ছেত্ৰী পিতাৰ নাম: দিল বাহাদুৰ ছেত্ৰী ঘৰ নং : 89 বয়স : 65 লিঙ্গ : পুৰুষ</p> <p>ফটো উপলব্ধ</p>	<p>105 HXX0462705</p> <p>নাম : বাম বাহাদুৰ ছেত্ৰী পিতাৰ নাম: ললিত বাহাদুৰ ছেত্ৰী ঘৰ নং : 89 বয়স : 41 লিঙ্গ : পুৰুষ</p> <p>ফটো উপলব্ধ</p>
<p>106 HXX0462820</p> <p>নাম : নাৰায়ন ছেত্ৰী পিতাৰ নাম: টংক বাহাদুৰ ছেত্ৰী ঘৰ নং : 89 বয়স : 41 লিঙ্গ : পুৰুষ</p> <p>ফটো উপলব্ধ</p>	<p>107 HXX0361451</p> <p>নাম : দম্বৰ বাহাদুৰ ছেত্ৰী পিতাৰ নাম: ললিত বাহাদুৰ ছেত্ৰী ঘৰ নং : 89 বয়স : 40 লিঙ্গ : পুৰুষ</p> <p>ফটো উপলব্ধ</p>	<p>108 HXX0527069</p> <p>নাম : কমলা ছেত্ৰী স্বামীৰ নাম: ডম্বৰ বাহাদুৰ ছেত্ৰী ঘৰ নং : 47 বয়স : 38 লিঙ্গ : মহিলা</p> <p>ফটো উপলব্ধ</p>
<p>109 HXX1752030</p> <p>নাম : মনোজ অধিকাৰী পিতাৰ নাম: দিল্লীৰাম অধিকাৰী ঘৰ নং : 89 বয়স : 31 লিঙ্গ : পুৰুষ</p> <p>ফটো উপলব্ধ</p>	<p>110 HXX0004758</p> <p>নাম : জনী মায়া নেৱাৰ স্বামীৰ নাম: বৰুণ নেৱাৰ ঘৰ নং : 89 বয়স : 29 লিঙ্গ : মহিলা</p> <p>ফটো উপলব্ধ</p>	<p>111 HXX0004759</p> <p>নাম : বাজেন নেৱাৰ পিতাৰ নাম: শ্যামলাল নেৱাৰ ঘৰ নং : 89 বয়স : 29 লিঙ্গ : পুৰুষ</p> <p>ফটো উপলব্ধ</p>
<p>112 HXX0004760</p> <p>নাম : নয়নমনি ৰাজখোৱা পিতাৰ নাম: অচ্যুত ৰাজখোৱা ঘৰ নং : 8৮ বয়স : 32 লিঙ্গ : মহিলা</p> <p>ফটো উপলব্ধ</p>	<p>113 HXX0004761</p> <p>নাম : ৰাজীৱ চক্ৰৱৰ্তী পিতাৰ নাম: মিহিৰ চক্ৰৱৰ্তী ঘৰ নং : 8৯ বয়স : 43 লিঙ্গ : মহিলা</p> <p>ফটো উপলব্ধ</p>	<p>114 HXX1751877</p> <p>নাম : পবন শৰ্মা মাতৃৰ নাম: ভাগ্যৱতী শৰ্মা ঘৰ নং : ৫৪খ বয়স : 38 লিঙ্গ : পুৰুষ</p> <p>ফটো উপলব্ধ</p>
<p>115 HXX1216381</p> <p>নাম : অৰ্জুন ৰাই পিতাৰ নাম: নয়ন বাহাদুৰ ৰাই ঘৰ নং : ৫৫ বয়স : 40 লিঙ্গ : পুৰুষ</p> <p>ফটো উপলব্ধ</p>	<p>116 HXX1217025</p> <p>নাম : মায়া লিম্বু স্বামীৰ নাম: অৰ্জুন ৰাই ঘৰ নং : ৫৫ বয়স : 40 লিঙ্গ : মহিলা</p> <p>ফটো উপলব্ধ</p>	<p>117 HXX1354000</p> <p>নাম : হিম প্ৰসাদ দাহাল পিতাৰ নাম: ঘনশ্যাম দাহাল ঘৰ নং : ৬০ বয়স : 36 লিঙ্গ : পুৰুষ</p> <p>ফটো উপলব্ধ</p>
<p>118 PSO0029959</p> <p>নাম : সুৰজ তামাং পিতাৰ নাম: চন্দ্ৰ বাহাদুৰ তামাং ঘৰ নং : 70 বয়স : 42 লিঙ্গ : পুৰুষ</p> <p>ফটো উপলব্ধ</p>	<p>119 HXX0004763</p> <p>নাম : অজয় সেন পিতাৰ নাম: দুলাল সেন ঘৰ নং : ৭২ বয়স : 31 লিঙ্গ : পুৰুষ</p> <p>ফটো উপলব্ধ</p>	<p>120 HXX1752029</p> <p>নাম : গোপাল লামা পিতাৰ নাম: ৰাম কুমাৰ লামা ঘৰ নং : ৭২ বয়স : 30 লিঙ্গ : পুৰুষ</p> <p>ফটো উপলব্ধ</p>



121 নাম : আশীষ তামাং পিতাৰ নাম: যশ বাহাদুৰ তামাং ঘৰ নং : 76 খ বয়স : 37 লিঙ্গ : পুৰুষ	HXX0594838 ফটো উপলব্ধ	122 নাম : বেনকা ৰায় ৰানা স্বামীৰ নাম: মন বাহাদুৰ ঘৰ নং : 77 বয়স : 28 লিঙ্গ : মহিলা	PSO0097618 ফটো উপলব্ধ	123 নাম : সত্যনাৰায়ণ শাহ পিতাৰ নাম: জগদীশ শাহ ঘৰ নং : 7 বয়স : 32 লিঙ্গ : পুৰুষ	HXX1597749 ফটো উপলব্ধ
124 নাম : লক্ষ্মী মজুমদাৰ স্বামীৰ নাম: প্ৰদীপ মজুমদাৰ ঘৰ নং : 85ঘ বয়স : 45 লিঙ্গ : মহিলা	PSO0108134 ফটো উপলব্ধ	125 নাম : বিনা ৰাণা স্বামীৰ নাম: এম বাঃ ৰাণা ঘৰ নং : ৮৫ ক বয়স : 46 লিঙ্গ : মহিলা	HXX1476035 ফটো উপলব্ধ	126 নাম : এম বাহাদুৰ ৰাণা পিতাৰ নাম: ধন ৰাজ ৰাণা ঘৰ নং : ৮৫ ক বয়স : 42 লিঙ্গ : পুৰুষ	HXX1476027 ফটো উপলব্ধ
127 নাম : বুকমনি ছেত্ৰী পিতাৰ নাম: দিপক ছেত্ৰী ঘৰ নং : ৮৬ বয়স : 34 লিঙ্গ : মহিলা	HXX0004764 ফটো উপলব্ধ	128 নাম : ওম মায়া ছেত্ৰী পিতাৰ নাম: ললিত বাহাদুৰ ছেত্ৰী ঘৰ নং : 88 বয়স : 28 লিঙ্গ : মহিলা	HXX1296342 ফটো উপলব্ধ	129 নাম : ধন বাহাদুৰ বিশ্বকৰ্মা পিতাৰ নাম: তেজ বাহাদুৰ বিশ্বকৰ্মা ঘৰ নং : ৮৯ বয়স : 56 লিঙ্গ : পুৰুষ	HXX1751797 ফটো উপলব্ধ
130 নাম : দুৰ্গা বিশ্বকৰ্মা স্বামীৰ নাম: ধন বাহাদুৰ বিশ্বকৰ্মা ঘৰ নং : 89 বয়স : 48 লিঙ্গ : মহিলা	HXX0488585 ফটো উপলব্ধ	131 নাম : সন্দীপ বিশ্বকৰ্মা পিতাৰ নাম: ধন বাহাদুৰ বিশ্বকৰ্মা ঘৰ নং : ৮৯ বয়স : 30 লিঙ্গ : পুৰুষ	HXX0514877 ফটো উপলব্ধ	132 নাম : সন্দীপ বিশ্বকৰ্মা পিতাৰ নাম: ধন বাহাদুৰ বিশ্বকৰ্মা ঘৰ নং : 89 বয়স : 27 লিঙ্গ : পুৰুষ	HXX0484188 ফটো উপলব্ধ
133 নাম : সাবিত্ৰী লোহাৰ বিশ্বকৰ্মা স্বামীৰ নাম: সুৰজ বিশ্বকৰ্মা ঘৰ নং : 89 বয়স : 25 লিঙ্গ : মহিলা	HXX0484162 ফটো উপলব্ধ	134 নাম : সঞ্জীৱ দৰজি পিতাৰ নাম: ৰাজেন দৰজি ঘৰ নং : 89 বয়স : 24 লিঙ্গ : পুৰুষ	HXX1353978 ফটো উপলব্ধ	S 135 নাম : সুনিতা তামাং পিতাৰ নাম: ধন বাঃ তামাং ঘৰ নং : 93 বয়স : 23 লিঙ্গ : মহিলা	HXX1891209 ফটো উপলব্ধ
S 136 নাম : বিনীতা তামাং পিতাৰ নাম: ধন বাহাদুৰ তামাং ঘৰ নং : 93 বয়স : 21 লিঙ্গ : মহিলা	HXX1891191 ফটো উপলব্ধ	S 137 নাম : দিপিকা দাস পিতাৰ নাম: সুভ্ৰুত্ৰাসাদ দাস ঘৰ নং : 93ঘ বয়স : 28 লিঙ্গ : মহিলা	HXX0327452 ফটো উপলব্ধ	138 নাম : ৰুকাইয়া পাৰবিন স্বামীৰ নাম: আতিকুৰ ৰহমান ঘৰ নং : 195 বয়স : 29 লিঙ্গ : মহিলা	HXX1310697 ফটো উপলব্ধ
139 নাম : জানোকা দেৱী ঢাকাল স্বামীৰ নাম: ৰাজু ঢাকাল ঘৰ নং : 99 খ বয়স : 28 লিঙ্গ : মহিলা	HXX0146704 ফটো উপলব্ধ	140 নাম : অমৰ তামাং পিতাৰ নাম: বিৰ্থ বাঃ তামাং ঘৰ নং : ১০০ ক বয়স : 40 লিঙ্গ : পুৰুষ	HXX1614122 ফটো উপলব্ধ	141 নাম : কমলা তামাং স্বামীৰ নাম: অমৰ তামাং ঘৰ নং : ১০০ক বয়স : 33 লিঙ্গ : মহিলা	HXX1614114 ফটো উপলব্ধ
142 নাম : ধন বাহাদুৰ লোহাৰ পিতাৰ নাম: ভক্ত বাহাদুৰ লোহাৰ ঘৰ নং : ১০১ বয়স : 64 লিঙ্গ : পুৰুষ	HXX5639770 ফটো উপলব্ধ	143 নাম : পুকনি মায়া লোহাৰ স্বামীৰ নাম: ধন বাহাদুৰ লোহাৰ ঘৰ নং : ১০১ বয়স : 60 লিঙ্গ : মহিলা	HXX5639781 ফটো উপলব্ধ	# 144 নাম : পৰন কুমাৰ খেতান পিতাৰ নাম: গনেশ নাৰায়ণ খেতান ঘৰ নং : 102 বয়স : 57 লিঙ্গ : পুৰুষ	HXX0560797 ফটো উপলব্ধ
145 নাম : প্ৰেম কুমাৰ লোহাৰ পিতাৰ নাম: ধন বাহাদুৰ লোহাৰ ঘৰ নং : ১০১ বয়স : 36 লিঙ্গ : পুৰুষ	HXX5639805 ফটো উপলব্ধ	146 নাম : বিনদ লোহাৰ পিতাৰ নাম: ধন বাহাদুৰ লোহাৰ ঘৰ নং : ১০১ বয়স : 31 লিঙ্গ : পুৰুষ	HXX0360891 ফটো উপলব্ধ	147 নাম : অবিনাশ সোনাৰ পিতাৰ নাম: মোনে সোনাৰ ঘৰ নং : 101 বয়স : 31 লিঙ্গ : পুৰুষ	PSO0087718 ফটো উপলব্ধ
148 নাম : তুলছা লোহাৰ স্বামীৰ নাম: প্ৰেম কুমাৰ লোহাৰ ঘৰ নং : ১০১ বয়স : 28 লিঙ্গ : মহিলা	HXX0393488 ফটো উপলব্ধ	149 নাম : সীতা দেৱী লোহাৰ পিতাৰ নাম: ধন বাহাদুৰ লোহাৰ ঘৰ নং : 101 বয়স : 24 লিঙ্গ : মহিলা	HXX0495655 ফটো উপলব্ধ	# 150 নাম : মন্থন খেতান পিতাৰ নাম: পৰন কুমাৰ খেতান ঘৰ নং : 102 বয়স : 25 লিঙ্গ : পুৰুষ	PSO0083394 ফটো উপলব্ধ



151 নাম : ৰাজ সোনাৰ পিতাৰ নাম: জিত বাহাদুৰ সোনাৰ ঘৰ নং : ১০১ ক বয়স : 43 লিঙ্গ : পুৰুষ	HXX0361964 ফটো উপলব্ধ	152 নাম : মন মায়া গুৰু স্বামীৰ নাম: ৰাম বাহাদুৰ গুৰু ঘৰ নং : 101 খ বয়স : 42 লিঙ্গ : মহিলা	HXX0595173 ফটো উপলব্ধ	153 নাম : ৰূপা সোনাৰ স্বামীৰ নাম: পুনে সোনাৰ ঘৰ নং : ১০৩ বয়স : 38 লিঙ্গ : মহিলা	HXX1453489 ফটো উপলব্ধ
154 নাম : সিতা সোনাৰ স্বামীৰ নাম: মংগল সোনাৰ ঘৰ নং : ১০৩ বয়স : 37 লিঙ্গ : মহিলা	HXX1453471 ফটো উপলব্ধ	155 নাম : অক্ষয় গুপ্তা পিতাৰ নাম: অমল গুপ্তা ঘৰ নং : ১০৯ বয়স : 25 লিঙ্গ : পুৰুষ	HXX0359273 ফটো উপলব্ধ	156 নাম : পোবিতাৰী থাপা ৰাই স্বামীৰ নাম: অৰ্জুন কুমাৰ ৰাই ঘৰ নং : 110 বয়স : 28 লিঙ্গ : মহিলা	HXX0608307 ফটো উপলব্ধ
157 নাম : খৰ্ক বাহাদুৰ সোনাৰ পিতাৰ নাম: অনিটে সোনাৰ ঘৰ নং : ১১০ বয়স : 27 লিঙ্গ : পুৰুষ	HXX0393454 ফটো উপলব্ধ	158 নাম : অৰ্জুন চুনাৰ পিতাৰ নাম: খৰ্ক বাহাদুৰ চুনাৰ ঘৰ নং : ১১০ বয়স : 27 লিঙ্গ : পুৰুষ	HXX0462903 ফটো উপলব্ধ	159 নাম : ৰাজ দোৱজি পিতাৰ নাম: টিল বাহাদুৰ দোৱজি ঘৰ নং : 112 বয়স : 38 লিঙ্গ : পুৰুষ	HXX0503110 ফটো উপলব্ধ
160 নাম : কমলা দোৱজি স্বামীৰ নাম: ৰাজ দোৱজি ঘৰ নং : 112 বয়স : 36 লিঙ্গ : মহিলা	HXX0489518 ফটো উপলব্ধ	161 নাম : জহি চুলতানা পিতাৰ নাম: নাজমুল আহমেদ ঘৰ নং : ১১২ বয়স : 32 লিঙ্গ : মহিলা	HXX0004765 ফটো উপলব্ধ	162 নাম : চাজাত আহমেদ পিতাৰ নাম: চামচুদ্দিন আহমেদ ঘৰ নং : ১১২ বয়স : 31 লিঙ্গ : পুৰুষ	HXX0463059 ফটো উপলব্ধ
163 নাম : কাদিৰ আলি পিতাৰ নাম: নাদামুল আলী ঘৰ নং : ১১২ বয়স : 31 লিঙ্গ : পুৰুষ	HXX0004766 ফটো উপলব্ধ	164 নাম : ৰহিত চেতিয়া পিতাৰ নাম: ৰাজেশ চেতিয়া ঘৰ নং : ১১২ বয়স : 25 লিঙ্গ : পুৰুষ	HXX0359323 ফটো উপলব্ধ	165 নাম : সুভদ্রা ৰিজাল স্বামীৰ নাম: জগন্নাথ ৰিজান ঘৰ নং : ১১৪ বয়স : 33 লিঙ্গ : মহিলা	HXX1751560 ফটো উপলব্ধ
166 নাম : ভক্ত বাহাদুৰ সোনাৰ পিতাৰ নাম: ধান বাহাদুৰ সোনাৰ ঘৰ নং : 115 বয়স : 50 লিঙ্গ : পুৰুষ	HXX0471631 ফটো উপলব্ধ	167 নাম : পূৰ্ণিমা সোনাৰ স্বামীৰ নাম: ভক্ত বাহাদুৰ সোনাৰ ঘৰ নং : 115 বয়স : 48 লিঙ্গ : মহিলা	HXX0478958 ফটো উপলব্ধ	168 নাম : ধান কুমাৰ লোহাৰ পিতাৰ নাম: ধান বাহাদুৰ লোহাৰ ঘৰ নং : 115 বয়স : 39 লিঙ্গ : পুৰুষ	HXX0471649 ফটো উপলব্ধ
169 নাম : কল্পনা লোহাৰ স্বামীৰ নাম: ৰাম কুমাৰ লোহাৰ ঘৰ নং : 115 বয়স : 38 লিঙ্গ : মহিলা	HXX0478917 ফটো উপলব্ধ	170 নাম : অশিশেক গুপ্ত পিতাৰ নাম: ৰাজ কিশোৰ গুপ্তা ঘৰ নং : 120 বয়স : 26 লিঙ্গ : পুৰুষ	HXX0359034 ফটো উপলব্ধ	171 নাম : আমিনুৰ আলি পিতাৰ নাম: মহফজল আলি ঘৰ নং : ১২১ বয়স : 32 লিঙ্গ : পুৰুষ	HXX0004767 ফটো উপলব্ধ
172 নাম : মমতাজ বেগম স্বামীৰ নাম: আমিনুৰ আলি ঘৰ নং : ১২১ বয়স : 28 লিঙ্গ : মহিলা	HXX0142984 ফটো উপলব্ধ	173 নাম : সবিত্ৰী বৰ্মন স্বামীৰ নাম: চামেদ আলি ঘৰ নং : ১২২ বয়স : 46 লিঙ্গ : মহিলা	HXX9234882 ফটো উপলব্ধ	174 নাম : ৰুস্তম আলি পিতাৰ নাম: চামেদ আলী ঘৰ নং : ১২২ বয়স : 31 লিঙ্গ : পুৰুষ	HXX0004768 ফটো উপলব্ধ
175 নাম : ৰেব্বনা খাতুন মাতৃৰ নাম: চামেদ আলি ঘৰ নং : ১২২ বয়স : 28 লিঙ্গ : মহিলা	HXX1848062 ফটো উপলব্ধ	176 নাম : সীমা খাতুন পিতাৰ নাম: মইঃ শামিদ আলী ঘৰ নং : 122 বয়স : 27 লিঙ্গ : মহিলা	HXX1402809 ফটো উপলব্ধ	177 নাম : আফ্ৰম আলী পিতাৰ নাম: সামাদ আলী ঘৰ নং : 122 বয়স : 26 লিঙ্গ : পুৰুষ	HXX0566299 ফটো উপলব্ধ
178 নাম : মন মায়া লোহাৰ স্বামীৰ নাম: চুক বাহাদুৰ লোহাৰ ঘৰ নং : 123 বয়স : 37 লিঙ্গ : মহিলা	PSO0067157 ফটো উপলব্ধ	179 নাম : যুগুৎময় ৰানা পিতাৰ নাম: ঘৰ নং : 132 ক বয়স : 34 লিঙ্গ : মহিলা	HSY0259028 ফটো উপলব্ধ	180 নাম : চুক মায়া ছেত্ৰী স্বামীৰ নাম: প্ৰেম ছেত্ৰী ঘৰ নং : 133 বয়স : 38 লিঙ্গ : মহিলা	HXX0651539 ফটো উপলব্ধ



181 নাম : বঞ্জীত গুৰু পিতাৰ নাম: ধৰ্মত বাহাদুৰ গুৰু ঘৰ নং : ১৩৬ বয়স : 33 লিঙ্গ : পুৰুষ	HXX1751742 ফটো উপলব্ধ	182 নাম : বীৰজ লিষ্ণু পিতাৰ নাম: বিক্রম লিষ্ণু ঘৰ নং : ২৪৩ বয়স : 30 লিঙ্গ : পুৰুষ	HXX0236778 ফটো উপলব্ধ	183 নাম : উৰ্কেন লামা পিতাৰ নাম: গৰে লামা ঘৰ নং : ১৪৩খ বয়স : 31 লিঙ্গ : পুৰুষ	HXX0359521 ফটো উপলব্ধ
184 নাম : সাগৰ চাহ পিতাৰ নাম: হৰেৰাম চাহ ঘৰ নং : ২৪৬ বয়স : 31 লিঙ্গ : পুৰুষ	HXX0143644 ফটো উপলব্ধ	185 নাম : বিশাল কুমাৰ শাহ পিতাৰ নাম: শান্ত প্রচাদ শাহ ঘৰ নং : 148 (f) বয়স : 25 লিঙ্গ : পুৰুষ	HXX0566364 ফটো উপলব্ধ	186 নাম : ওম প্রকাশ চাহ পিতাৰ নাম: লাল বাহাদুৰ চাহ ঘৰ নং : ১৪৯ বয়স : 32 লিঙ্গ : পুৰুষ	HXX1751913 ফটো উপলব্ধ
187 নাম : সন্তোষ কুমাৰ চাহ পিতাৰ নাম: লাল বাবু চাহ ঘৰ নং : ১৪৯ বয়স : 30 লিঙ্গ : পুৰুষ	HXX1751991 ফটো উপলব্ধ	188 নাম : বিবেক কুমাৰ চাহ পিতাৰ নাম: লাল বাহাদুৰ চাহ ঘৰ নং : ১৪৯ বয়স : 26 লিঙ্গ : পুৰুষ	HXX0266890 ফটো উপলব্ধ	189 নাম : নিশা কুমাৰী স্বামীৰ নাম: সন্তোষ কুমাৰ সাহ ঘৰ নং : 149 বয়স : 21 লিঙ্গ : মহিলা	PSO0114488 ফটো উপলব্ধ
190 নাম : তয়ব আলী পিতাৰ নাম: মফিজ আলি ঘৰ নং : ১৫৪ বয়স : 34 লিঙ্গ : পুৰুষ	HXX0004769 ফটো উপলব্ধ	191 নাম : ফাৰিদা বেগম স্বামীৰ নাম: তয়ব আলী ঘৰ নং : ১৫৪ বয়স : 30 লিঙ্গ : মহিলা	HXX1751515 ফটো উপলব্ধ	192 নাম : কুমাৰ লোহাৰ পিতাৰ নাম: জং বাহাদুৰ লোহাৰ ঘৰ নং : ১৫৫ বয়স : 54 লিঙ্গ : পুৰুষ	HXX0362020 ফটো উপলব্ধ
193 নাম : মঞ্জু লোহাৰ স্বামীৰ নাম: কুমাৰ লোহাৰ ঘৰ নং : ১৫৫ বয়স : 49 লিঙ্গ : মহিলা	HXX0004770 ফটো উপলব্ধ	194 নাম : পূৰ্ণ লোহাৰ পিতাৰ নাম: কুমাৰ লোহাৰ ঘৰ নং : ১৫৫ বয়স : 30 লিঙ্গ : পুৰুষ	HXX0362103 ফটো উপলব্ধ	195 নাম : চৰ্ভা লোহাৰ পিতাৰ নাম: কুমাৰ লোহাৰ ঘৰ নং : ১৫৫ বয়স : 28 লিঙ্গ : মহিলা	HXX0361980 ফটো উপলব্ধ
196 নাম : ভানু ভক্ত দৰ্জী পিতাৰ নাম: সুবধন দৰ্জী ঘৰ নং : ১৫৭ বয়স : 76 লিঙ্গ : পুৰুষ	HXX9234928 ফটো উপলব্ধ	197 নাম : কুসুম দৰ্জী স্বামীৰ নাম: ভানু ভক্ত দৰ্জী ঘৰ নং : ১৫৭ বয়স : 71 লিঙ্গ : মহিলা	HXX0004771 ফটো উপলব্ধ	198 নাম : গোপাল দৰ্জী পিতাৰ নাম: ভানুভক্ত ঘৰ নং : ১৫৭ বয়স : 47 লিঙ্গ : পুৰুষ	HXX0004772 ফটো উপলব্ধ
199 নাম : পূৰ্ণা বাহাদুৰ দৰ্জী মাতৃৰ নাম: দুৰ্গা দৰ্জী ঘৰ নং : ১৫৭ বয়স : 41 লিঙ্গ : পুৰুষ	HXX1751719 ফটো উপলব্ধ	200 নাম : দীপক দৰ্জী পিতাৰ নাম: ভানু ভক্ত দৰ্জী ঘৰ নং : ১৫৭ বয়স : 29 লিঙ্গ : পুৰুষ	HXX0241828 ফটো উপলব্ধ	201 নাম : চিকেন্দ্র শৰ্মা পিতাৰ নাম: বদ্রী শৰ্মা ঘৰ নং : 158 বয়স : 40 লিঙ্গ : পুৰুষ	HXX1887231 ফটো উপলব্ধ
202 নাম : নিতু কুমাৰী শৰ্মা স্বামীৰ নাম: চিকেন্দ্র শৰ্মা ঘৰ নং : 158 বয়স : 28 লিঙ্গ : মহিলা	HXX1877687 ফটো উপলব্ধ	203 নাম : চন্দ্ৰ বাহাদুৰ লোহাৰ পিতাৰ নাম: ধনৰাজ লোহাৰ ঘৰ নং : ১৫৯ বয়স : 76 লিঙ্গ : পুৰুষ	HXX0004773 ফটো উপলব্ধ	204 নাম : ধৰম বাহাদুৰ লোহাৰ পিতাৰ নাম: চন্দ্ৰ বাহাদুৰ লোহাৰ ঘৰ নং : ১৫৯ বয়স : 47 লিঙ্গ : পুৰুষ	HXX9235001 ফটো উপলব্ধ
205 নাম : ফুল মায়া তামাং স্বামীৰ নাম: ফৰ্বা ঘৰ নং : 159 বয়স : 43 লিঙ্গ : মহিলা	PSO0097337 ফটো উপলব্ধ	206 নাম : পূৰ্ণ বাঃ লোহাৰ পিতাৰ নাম: চন্দ্ৰ বাহাদুৰ লোহাৰ ঘৰ নং : ১৫৯ বয়স : 43 লিঙ্গ : পুৰুষ	HXX0004775 ফটো উপলব্ধ	207 নাম : চনা মায়া লোহাৰ স্বামীৰ নাম: পূৰ্ণ লোহাৰ ঘৰ নং : ১৫৯ বয়স : 43 লিঙ্গ : মহিলা	HXX0004776 ফটো উপলব্ধ
208 নাম : ৰাজ কুমাৰ লোহাৰ পিতাৰ নাম: চন্দ্ৰ বাহাদুৰ লোহাৰ ঘৰ নং : ১৫৯ বয়স : 39 লিঙ্গ : পুৰুষ	HXX0004777 ফটো উপলব্ধ	209 নাম : গীতা লোহাৰ স্বামীৰ নাম: ধৰম লোহাৰ ঘৰ নং : ১৫৯ বয়স : 31 লিঙ্গ : মহিলা	HXX0242248 ফটো উপলব্ধ	210 নাম : মিনা কুমাৰী লোহাৰ স্বামীৰ নাম: ৰাজ কুমাৰ লোহাৰ ঘৰ নং : ১৫৯ বয়স : 27 লিঙ্গ : মহিলা	HXX0242396 ফটো উপলব্ধ



211	HXX9235067	নাম : ধান মায়ী লোহাৰ স্বামীৰ নাম: হৰকা বাহাদুৰ লোহাৰ ঘৰ নং : ১৬০ বয়স : 69 লিঙ্গ : মহিলা	ফটো উপলব্ধ	212	HXX9235056	নাম : হৰকা বাহাদুৰ লোহাৰ পিতাৰ নাম: লাতিয়ে তোলারাম লোহাৰ ঘৰ নং : ১৬০ বয়স : 66 লিঙ্গ : পুৰুষ	ফটো উপলব্ধ	213	HXX0048678	নাম : গনেশ সোনাৰ পিতাৰ নাম: ছবিলাল সোনাৰ ঘৰ নং : ১৬০ বয়স : 63 লিঙ্গ : পুৰুষ	ফটো উপলব্ধ
214	HXX0048728	নাম : পক্ষাৰতী সোনাৰ স্বামীৰ নাম: গনেশ সোনাৰ ঘৰ নং : ১৬০ বয়স : 61 লিঙ্গ : মহিলা	ফটো উপলব্ধ	215	HXX0004778	নাম : বাজেন্দ্র লোহাৰ পিতাৰ নাম: হৰকা বাহাদুৰ লোহাৰ ঘৰ নং : ১৬০ বয়স : 47 লিঙ্গ : পুৰুষ	ফটো উপলব্ধ	216	HXX0004779	নাম : গম্বিৰ লোহাৰ পিতাৰ নাম: হৰকা বাঃ লোহাৰ ঘৰ নং : ১৬০ বয়স : 45 লিঙ্গ : পুৰুষ	ফটো উপলব্ধ
217	HXX0004780	নাম : কুমাৰ লোহাৰ পিতাৰ নাম: হৰকা বাহাদুৰ লোহাৰ ঘৰ নং : ১৬০ বয়স : 45 লিঙ্গ : পুৰুষ	ফটো উপলব্ধ	218	HXX0004781	নাম : বাধিকা লোহাৰ স্বামীৰ নাম: কুমাৰ লোহাৰ ঘৰ নং : ১৬০ বয়স : 43 লিঙ্গ : মহিলা	ফটো উপলব্ধ	219	HXX1318559	নাম : শান্তী সোনাৰ স্বামীৰ নাম: ভুবন লোহাৰ ঘৰ নং : 160 বয়স : 41 লিঙ্গ : মহিলা	ফটো উপলব্ধ
220	HXX0192146	নাম : দিলীপ সোনাৰ পিতাৰ নাম: গনেশ সোনাৰ ঘৰ নং : ১৬০ বয়স : 37 লিঙ্গ : পুৰুষ	ফটো উপলব্ধ	E 221	HXX0048769	নাম : বুবন লোহাৰ পিতাৰ নাম: হৰকা বাঃ লোহাৰ ঘৰ নং : ১৬০ বয়স : 36 লিঙ্গ : পুৰুষ	ফটো উপলব্ধ	222	HXX0143883	নাম : শান্তি সোনাৰ পিতাৰ নাম: গনেশ সোনাৰ ঘৰ নং : ১৬০ বয়স : 36 লিঙ্গ : মহিলা	ফটো উপলব্ধ
223	HXX0048777	নাম : গৰি মায়ী লোহাৰ স্বামীৰ নাম: গম্বিৰ লোহাৰ ঘৰ নং : ১৬০ বয়স : 35 লিঙ্গ : মহিলা	ফটো উপলব্ধ	224	HXX0143792	নাম : দিপিকা সোনাৰ স্বামীৰ নাম: দিলীপ সোনাৰ ঘৰ নং : ১৬০ বয়স : 34 লিঙ্গ : মহিলা	ফটো উপলব্ধ	225	HXX1751866	নাম : শান্ত বাহাদুৰ লোহাৰ পিতাৰ নাম: হৰকা বাহাদুৰ লোহাৰ ঘৰ নং : ১৬০ বয়স : 33 লিঙ্গ : পুৰুষ	ফটো উপলব্ধ
226	HXX0462788	নাম : বিষ্ণুমায়া লোহাৰ স্বামীৰ নাম: সন্ত বাহাদুৰ লোহাৰ ঘৰ নং : ১৬০ বয়স : 29 লিঙ্গ : মহিলা	ফটো উপলব্ধ	227	HXX0243998	নাম : অমৃত লোহাৰ পিতাৰ নাম: হৰকা বাহাদুৰ লোহাৰ ঘৰ নং : ১৬০ বয়স : 29 লিঙ্গ : পুৰুষ	ফটো উপলব্ধ	228	HXX0142265	নাম : ৰোহিত সোনাৰ পিতাৰ নাম: গনেশ সোনাৰ ঘৰ নং : ১৬০ বয়স : 27 লিঙ্গ : পুৰুষ	ফটো উপলব্ধ
229	HXX0641266	নাম : সবিতা ভূঞা লোহাৰ স্বামীৰ নাম: অমৃত লোহাৰ ঘৰ নং : ১৬০ বয়স : 25 লিঙ্গ : মহিলা	ফটো উপলব্ধ	230	HXX0462945	নাম : সূৰ্য বাহাদুৰ থাপা পিতাৰ নাম: চতুৰ্মান থাপা ঘৰ নং : ১৬১ বয়স : 30 লিঙ্গ : পুৰুষ	ফটো উপলব্ধ	231	HXX0004783	নাম : মহেন্দ্ৰ যাদব পিতাৰ নাম: শিৱ শঙ্কৰ যাদব ঘৰ নং : ১৬২ বয়স : 64 লিঙ্গ : পুৰুষ	ফটো উপলব্ধ
232	HXX0004784	নাম : বামপৰী দেৱী স্বামীৰ নাম: মহিন্দ্ৰ যাদব ঘৰ নং : ১৬২ বয়স : 60 লিঙ্গ : মহিলা	ফটো উপলব্ধ	233	HXX0004785	নাম : জয়ৰাম যাদব পিতাৰ নাম: মহেন্দ্ৰ যাদব ঘৰ নং : ১৬২ বয়স : 33 লিঙ্গ : পুৰুষ	ফটো উপলব্ধ	234	HXX00049387	নাম : পুচপা দেৱী যাদব স্বামীৰ নাম: জয়ৰাম যাদব ঘৰ নং : ১৬২ বয়স : 32 লিঙ্গ : মহিলা	ফটো উপলব্ধ
235	HXX0004786	নাম : বাধেশ্যাম যাদব পিতাৰ নাম: মহিন্দ্ৰ যাদব ঘৰ নং : ১৬২ বয়স : 30 লিঙ্গ : পুৰুষ	ফটো উপলব্ধ	236	HXX1751957	নাম : সিতাৰাম যাদব পিতাৰ নাম: মহেন্দ্ৰ যাদব ঘৰ নং : ১৬২ বয়স : 30 লিঙ্গ : পুৰুষ	ফটো উপলব্ধ	237	HXX1751491	নাম : গুজেশ্বৰী যাদব স্বামীৰ নাম: বাধেশ্যাম যাদব ঘৰ নং : ১৬২ বয়স : 28 লিঙ্গ : মহিলা	ফটো উপলব্ধ
238	HXX1190396	নাম : কবিতা যাদব স্বামীৰ নাম: সিতাৰাম যাদব ঘৰ নং : ১৬২ বয়স : 24 লিঙ্গ : মহিলা	ফটো উপলব্ধ	239	HXX1184530	নাম : অমৰজিৎ যাদব পিতাৰ নাম: লাল বীৰ যাদব ঘৰ নং : 162ক বয়স : 26 লিঙ্গ : পুৰুষ	ফটো উপলব্ধ	240	HXX0004789	নাম : ৰেন দমাই স্বামীৰ নাম: পদম বাহাদুৰ দমাই ঘৰ নং : ১৬২ক বয়স : 69 লিঙ্গ : মহিলা	ফটো উপলব্ধ



241 নাম : মালা পিতাৰ নাম: পদম ঘৰ নং : ১৬২ক বয়স : 42 লিঙ্গ : মহিলা	HXX0004790 ফটো উপলব্ধ	242 নাম : পাৰ্বতী ধামাই স্বামীৰ নাম: অমিত দমাই ঘৰ নং : ১৬২ক বয়স : 35 লিঙ্গ : মহিলা	HXX0004792 ফটো উপলব্ধ	E 243 নাম : মনীকুমাৰ ৰায় পিতাৰ নাম: বনবাহাদুৰ ৰায় ঘৰ নং : ১৬৬ বয়স : 62 লিঙ্গ : পুৰুষ	HXX0004794 ফটো উপলব্ধ
244 নাম : পাতি মায়ী ৰাই পিতাৰ নাম: মাংধজ ৰাই ঘৰ নং : 166 বয়স : 61 লিঙ্গ : মহিলা	HXX1373331 ফটো উপলব্ধ	245 নাম : বিষ্ণুকুমাৰী ৰায় স্বামীৰ নাম: মনীকুমাৰ ৰায় ঘৰ নং : ১৬৬ বয়স : 60 লিঙ্গ : মহিলা	HXX0004795 ফটো উপলব্ধ	246 নাম : লতীকা ৰাই স্বামীৰ নাম: শ্ৰবণ ৰাই ঘৰ নং : ১৬৬ বয়স : 53 লিঙ্গ : মহিলা	HXX9235205 ফটো উপলব্ধ
247 নাম : কেশাং তামাং পিতাৰ নাম: কাঞ্চগমান তামাং ঘৰ নং : ১৬৬ক বয়স : 52 লিঙ্গ : পুৰুষ	HXX9235409 ফটো উপলব্ধ	248 নাম : বসন্ত ৰায় পিতাৰ নাম: গোপী ৰায় ঘৰ নং : ১৬৬ বয়স : 51 লিঙ্গ : পুৰুষ	HXX0004799 ফটো উপলব্ধ	249 নাম : গীতা ৰাই পিতাৰ নাম: গোপী ৰাই ঘৰ নং : ১৬৬ বয়স : 50 লিঙ্গ : মহিলা	HXX0004800 ফটো উপলব্ধ
250 নাম : দিলিপ ৰাই পিতাৰ নাম: দিল বাহাদুৰ ৰাই ঘৰ নং : 166 বয়স : 49 লিঙ্গ : পুৰুষ	HXX1197391 ফটো উপলব্ধ	251 নাম : চুনু ৰায় স্বামীৰ নাম: বসন্ত ঘৰ নং : ১৬৬ বয়স : 49 লিঙ্গ : মহিলা	HXX0004801 ফটো উপলব্ধ	252 নাম : কমলা তামাং স্বামীৰ নাম: কেশাং তামাং ঘৰ নং : ১৬৬ক বয়স : 48 লিঙ্গ : মহিলা	HXX0004811 ফটো উপলব্ধ
253 নাম : সুনীল ৰাই পিতাৰ নাম: মনি কুমাৰ ৰাই ঘৰ নং : ১৬৬ বয়স : 43 লিঙ্গ : পুৰুষ	HXX0004802 ফটো উপলব্ধ	254 নাম : ভক্ত বাঃ ৰাই পিতাৰ নাম: মনিকুমাৰ ৰাই ঘৰ নং : ১৬৬ বয়স : 42 লিঙ্গ : পুৰুষ	HXX0004803 ফটো উপলব্ধ	255 নাম : বিৰ ৰাই পিতাৰ নাম: মনিকুমাৰ ৰাই ঘৰ নং : ১৬৬ বয়স : 42 লিঙ্গ : পুৰুষ	HXX9235307 ফটো উপলব্ধ
256 নাম : ইন্দিৰা মায়ী ৰাই স্বামীৰ নাম: সুনীল ৰাই ঘৰ নং : 166 বয়স : 41 লিঙ্গ : মহিলা	HXX1197433 ফটো উপলব্ধ	257 নাম : হিৰা মায়ী ৰাই স্বামীৰ নাম: দিলিপ ৰাই ঘৰ নং : 166 বয়স : 41 লিঙ্গ : মহিলা	HXX1323815 ফটো উপলব্ধ	258 নাম : চন্দ্ৰকলা ৰাই স্বামীৰ নাম: ধন বাহাদুৰ ৰাই ঘৰ নং : 166 বয়স : 40 লিঙ্গ : মহিলা	HXX0626473 ফটো উপলব্ধ
259 নাম : চম্পা ৰাই স্বামীৰ নাম: ভক্ত বাহাদুৰ ৰাই ঘৰ নং : ১৬৬ বয়স : 39 লিঙ্গ : মহিলা	HXX1752041 ফটো উপলব্ধ	260 নাম : অৰ্জুন ৰায় পিতাৰ নাম: লাকেটাজ ৰায় ঘৰ নং : 166 বয়স : 39 লিঙ্গ : পুৰুষ	PSO0087734 ফটো উপলব্ধ	261 নাম : নইনা ৰাই স্বামীৰ নাম: বুদ্ধিমান ৰাই ঘৰ নং : ১৬৬ বয়স : 38 লিঙ্গ : মহিলা	HXX0004804 ফটো উপলব্ধ
262 নাম : চুক মায়ী ৰাই স্বামীৰ নাম: পূৰ্ণ ৰাই ঘৰ নং : ১৬৬ বয়স : 35 লিঙ্গ : মহিলা	HXX0004806 ফটো উপলব্ধ	263 নাম : পদ্মা ৰাই পিতাৰ নাম: ইন্দ্ৰ বা ৰাই ঘৰ নং : ১৬৬ বয়স : 34 লিঙ্গ : মহিলা	HXX0004805 ফটো উপলব্ধ	# 264 নাম : চান সোনাৰ পিতাৰ নাম: ধন বাহাদুৰ সোনাৰ ঘৰ নং : 179 বয়স : 48 লিঙ্গ : পুৰুষ	HXX1422377 ফটো উপলব্ধ
265 নাম : হেম ৰাই পিতাৰ নাম: পদম ৰাই ঘৰ নং : ১৬৬ বয়স : 33 লিঙ্গ : পুৰুষ	HXX0004807 ফটো উপলব্ধ	266 নাম : চন্দ্ৰ ৰায় স্বামীৰ নাম: চন্দ্ৰ বাহাদুৰ ৰায় ঘৰ নং : 166 বয়স : 30 লিঙ্গ : মহিলা	PSO0082412 ফটো উপলব্ধ	267 নাম : ৰেখা ৰাই স্বামীৰ নাম: বিৰু ৰাই ঘৰ নং : ১৬৬ বয়স : 29 লিঙ্গ : মহিলা	HXX0050559 ফটো উপলব্ধ
268 নাম : অনীতা ৰায় পিতাৰ নাম: শ্ৰবোন ৰায় ঘৰ নং : 166 বয়স : 29 লিঙ্গ : মহিলা	HXX0503144 ফটো উপলব্ধ	269 নাম : অৰ্জুন ৰাই পিতাৰ নাম: মণি কুমাৰ ৰাই ঘৰ নং : ১৬৬ বয়স : 28 লিঙ্গ : পুৰুষ	HXX0050567 ফটো উপলব্ধ	270 নাম : চুচাতী ৰায় পিতাৰ নাম: বসন্ত ৰায় ঘৰ নং : ১৬৬ বয়স : 28 লিঙ্গ : মহিলা	HXX0142414 ফটো উপলব্ধ



271 নাম : লাশাং তামাং পিতাৰ নাম: কেশাং তামাং ঘৰ নং : ১৬৬ক বয়স : 28 লিঙ্গ : পুৰুষ	HXX0144741 ফটো উপলব্ধ	272 নাম : চুমিত্ৰা কুমাৰী ৰাই পিতাৰ নাম: মণি কুমাৰ ৰাই ঘৰ নং : ১৬৬ বয়স : 27 লিঙ্গ : মহিলা	HXX0050716 ফটো উপলব্ধ	273 নাম : সিদাৰ্থ ৰাই পিতাৰ নাম: বসন্ত ৰাই ঘৰ নং : ১৬৬ বয়স : 27 লিঙ্গ : পুৰুষ	HXX0266841 ফটো উপলব্ধ
274 নাম : বিকাশ ৰায় পিতাৰ নাম: চান্তা বাহাদুৰ ৰায় ঘৰ নং : 166 বয়স : 27 লিঙ্গ : পুৰুষ	PSO0028365 ফটো উপলব্ধ	275 নাম : বিজু ৰাই পিতাৰ নাম: সোম বাহাদুৰ ৰাই ঘৰ নং : 166 বয়স : 25 লিঙ্গ : পুৰুষ	PSO0063859 ফটো উপলব্ধ	276 নাম : অশোক ৰায় পিতাৰ নাম: দিলিপ ৰায় ঘৰ নং : 166 বয়স : 24 লিঙ্গ : পুৰুষ	PSO0027888 ফটো উপলব্ধ
277 নাম : সবিতা ৰাই পিতাৰ নাম: মণি কুমাৰ ৰাই ঘৰ নং : 166 বয়স : 24 লিঙ্গ : মহিলা	HXX1197193 ফটো উপলব্ধ	278 নাম : বিশোক ৰায় পিতাৰ নাম: দিলিপ ৰায় ঘৰ নং : 166 বয়স : 22 লিঙ্গ : পুৰুষ	PSO0027896 ফটো উপলব্ধ	279 নাম : উৰ্গা ৰাই স্বামীৰ নাম: বিশোক ৰাই ঘৰ নং : 166 বয়স : 22 লিঙ্গ : মহিলা	PSO0053330 ফটো উপলব্ধ
280 নাম : বৃধিমান ৰাই পিতাৰ নাম: দিলিপ ৰাই ঘৰ নং : 166 বয়স : 21 লিঙ্গ : পুৰুষ	PSO0053249 ফটো উপলব্ধ	281 নাম : বিনিতা ৰাই পিতাৰ নাম: ভক্ত বাঃ ৰাই ঘৰ নং : 166 বয়স : 20 লিঙ্গ : মহিলা	PSO0053165 ফটো উপলব্ধ	282 নাম : শ্বেতা ৰাই পিতাৰ নাম: বসন্ত ঘৰ নং : 166 বয়স : 19 লিঙ্গ : মহিলা	PSO0099333 ফটো উপলব্ধ
E 283 নাম : শান্তা বাহাদুৰ ৰাই পিতাৰ নাম: মণ্টোজ ৰাই ঘৰ নং : 166 বয়স : 51 লিঙ্গ : পুৰুষ	HXX1369834 ফটো উপলব্ধ	284 নাম : চান ৰাই স্বামীৰ নাম: শান্তা বাহাদুৰ ৰাই ঘৰ নং : 166 বয়স : 48 লিঙ্গ : মহিলা	HXX1353986 ফটো উপলব্ধ	285 নাম : মোহন ৰাই পিতাৰ নাম: সুমি দ্ৰ ৰাই ঘৰ নং : 166 বয়স : 50 লিঙ্গ : পুৰুষ	HXX1372556 ফটো উপলব্ধ
286 নাম : চন্দ্ৰী ৰাই স্বামীৰ নাম: মোহন ৰাই ঘৰ নং : 166 ক বয়স : 45 লিঙ্গ : মহিলা	HXX1572510 ফটো উপলব্ধ	287 নাম : অক্ষিত তামাং পিতাৰ নাম: কেশাং তামাং ঘৰ নং : 166ক বয়স : 20 লিঙ্গ : পুৰুষ	PSO0041426 ফটো উপলব্ধ	288 নাম : কাৰ্চাং তামাং পিতাৰ নাম: কেশাং তামাং ঘৰ নং : ১৬৬ক বয়স : 26 লিঙ্গ : পুৰুষ	HXX1210707 ফটো উপলব্ধ
289 নাম : লক্ষ্মী ৰাই স্বামীৰ নাম: জিতেন ৰাই ঘৰ নং : 166 ক বয়স : 25 লিঙ্গ : মহিলা	HXX1743970 ফটো উপলব্ধ	290 নাম : পাছাং তামাং পিতাৰ নাম: কেশাং তামাং ঘৰ নং : ১৬৬ ক বয়স : 24 লিঙ্গ : পুৰুষ	HXX1133198 ফটো উপলব্ধ	291 নাম : গংগা ৰাই পিতাৰ নাম: ধন বাহাদুৰ ৰাই ঘৰ নং : 166 ক বয়স : 22 লিঙ্গ : মহিলা	PSO0053439 ফটো উপলব্ধ
E 292 নাম : অম্বিকা ৰাই স্বামীৰ নাম: আৰুমাৰ ৰাই ঘৰ নং : 166 বয়স : 55 লিঙ্গ : মহিলা	HXX1430727 ফটো উপলব্ধ	293 নাম : আৰুমাৰ ৰাই পিতাৰ নাম: প্ৰেম বাহাদুৰ ৰাই ঘৰ নং : 166 বয়স : 50 লিঙ্গ : পুৰুষ	HXX1372705 ফটো উপলব্ধ	294 নাম : বান মায়া ৰাই স্বামীৰ নাম: আৰুমাৰ ৰাই ঘৰ নং : 166 বয়স : 36 লিঙ্গ : মহিলা	HXX1427699 ফটো উপলব্ধ
295 নাম : ইন্দ্ৰ বাহাদুৰ ৰাই পিতাৰ নাম: মণ্টোজ ৰাই ঘৰ নং : ১৬৬ক বয়স : 66 লিঙ্গ : পুৰুষ	HXX9235410 ফটো উপলব্ধ	296 নাম : বিষ্ণু মায়া ৰাই স্বামীৰ নাম: ইন্দ্ৰ বাঃ ৰাই ঘৰ নং : ১৬৬ক বয়স : 64 লিঙ্গ : মহিলা	HXX0004809 ফটো উপলব্ধ	297 নাম : পেমা তামাং পিতাৰ নাম: কাঞ্চগমান তামাং ঘৰ নং : ১৬৬ক বয়স : 41 লিঙ্গ : পুৰুষ	HXX0004812 ফটো উপলব্ধ
298 নাম : ধন বাহাদুৰ ৰাই পিতাৰ নাম: ইন্দ্ৰ বাহাদুৰ ৰাই ঘৰ নং : ১৬৬ক বয়স : 40 লিঙ্গ : পুৰুষ	HXX9242777 ফটো উপলব্ধ	299 নাম : মালা তামাং স্বামীৰ নাম: পেমা তামাং ঘৰ নং : ১৬৬ক বয়স : 37 লিঙ্গ : মহিলা	HXX1751480 ফটো উপলব্ধ	300 নাম : সন্তোষ ৰাই পিতাৰ নাম: মানধ্বজ ৰাই ঘৰ নং : ১৬৬ক বয়স : 37 লিঙ্গ : পুৰুষ	HXX0004813 ফটো উপলব্ধ



#2 301 নাম : শৰ্মিলা ৰাই স্বামীৰ নাম: বীৰ বাঃ ৰাই ঘৰ নং : 295 ক বয়স : 31 লিঙ্গ : মহিলা	HXX0004814	ফটো উপলব্ধ	302 নাম : শ্ৰীমা তামাং পিতাৰ নাম: কঞ্চগামান তামাং ঘৰ নং : 166 ক বয়স : 31 লিঙ্গ : পুৰুষ	HXX1751764	ফটো উপলব্ধ	303 নাম : জিতেন ৰাই পিতাৰ নাম: হিন্দীৰা বাহাদুৰ ৰাই ঘৰ নং : 166 ক বয়স : 31 লিঙ্গ : পুৰুষ	HXX9242960	ফটো উপলব্ধ
304 নাম : খাজিমান তামাং পিতাৰ নাম: পূৰ্ণ ঘৰ নং : 169 বয়স : 65 লিঙ্গ : পুৰুষ	HXX0004815	ফটো উপলব্ধ	305 নাম : ধন মায়া তামাং স্বামীৰ নাম: খাজিমান তামাং ঘৰ নং : 169 বয়স : 63 লিঙ্গ : মহিলা	HXX0004816	ফটো উপলব্ধ	306 নাম : নিম মায়া তামাং স্বামীৰ নাম: টকছে তামাং ঘৰ নং : 169 বয়স : 59 লিঙ্গ : মহিলা	HXX0480855	ফটো উপলব্ধ
307 নাম : ভক্তিমায়ী পিতাৰ নাম: খাজিমান ঘৰ নং : 169 বয়স : 48 লিঙ্গ : মহিলা	HXX0004819	ফটো উপলব্ধ	308 নাম : সনজু মায়া তামাং স্বামীৰ নাম: মান বাহাদুৰ তামাং ঘৰ নং : 169 বয়স : 46 লিঙ্গ : মহিলা	HXX0004820	ফটো উপলব্ধ	309 নাম : মংগল সিং তামাং পিতাৰ নাম: কাজিমান তামাং ঘৰ নং : 169 বয়স : 44 লিঙ্গ : পুৰুষ	HXX0004821	ফটো উপলব্ধ
310 নাম : সুনিতা তামাং স্বামীৰ নাম: সোমলাল তামাং ঘৰ নং : 169 বয়স : 40 লিঙ্গ : মহিলা	HXX0144840	ফটো উপলব্ধ	311 নাম : শ্যাম কুমাৰ তামাং পিতাৰ নাম: ভিম বাহাদুৰ তামাং ঘৰ নং : 169 বয়স : 38 লিঙ্গ : পুৰুষ	HXX1751775	ফটো উপলব্ধ	312 নাম : সোমলাল পিতাৰ নাম: খাজিমান ঘৰ নং : 169 বয়স : 37 লিঙ্গ : পুৰুষ	HXX0004822	ফটো উপলব্ধ
313 নাম : মলিনা তামাং স্বামীৰ নাম: শাম কুমাৰ তামাং ঘৰ নং : 169 বয়স : 36 লিঙ্গ : মহিলা	HXX0245589	ফটো উপলব্ধ	314 নাম : কুচ কুমাৰ তামাং পিতাৰ নাম: ভিম বাহাদুৰ তামাং ঘৰ নং : 169 বয়স : 35 লিঙ্গ : পুৰুষ	HXX0143842	ফটো উপলব্ধ	315 নাম : বিকাশ তামাং পিতাৰ নাম: ভিম বাঃ তামাং ঘৰ নং : 169 বয়স : 34 লিঙ্গ : পুৰুষ	HXX0050849	ফটো উপলব্ধ
316 নাম : পাচাং তামাং পিতাৰ নাম: খাজিমান তামাং ঘৰ নং : 169 বয়স : 33 লিঙ্গ : পুৰুষ	HXX0004823	ফটো উপলব্ধ	317 নাম : পেমা ডুলা তামাং স্বামীৰ নাম: বিকাশ তামাং ঘৰ নং : 167 বয়স : 33 লিঙ্গ : মহিলা	HXX1115674	ফটো উপলব্ধ	318 নাম : চাউৰে তামাং পিতাৰ নাম: টকছে তামাং ঘৰ নং : 169 বয়স : 28 লিঙ্গ : পুৰুষ	HXX0142364	ফটো উপলব্ধ
319 নাম : মনু তামাং স্বামীৰ নাম: পাচাং তামাং ঘৰ নং : 169 বয়স : 27 লিঙ্গ : মহিলা	HXX0050906	ফটো উপলব্ধ	320 নাম : ফৰ্বা তামাং মাতৃৰ নাম: ভক্তিমায়ী তামাং ঘৰ নং : 167 বয়স : 24 লিঙ্গ : পুৰুষ	HXX0503169	ফটো উপলব্ধ	321 নাম : লক্ষী তামাং স্বামীৰ নাম: চাউৰে তামাং ঘৰ নং : 167 বয়স : 23 লিঙ্গ : মহিলা	HXX0545962	ফটো উপলব্ধ
322 নাম : জনেলী তামাং স্বামীৰ নাম: কুশ কুমাৰ তামাং ঘৰ নং : 167 বয়স : 23 লিঙ্গ : মহিলা	PSO0093195	ফটো উপলব্ধ	323 নাম : বিকাশ তামাং পিতাৰ নাম: ৰাজু তামাং ঘৰ নং : 167 ক বয়স : 27 লিঙ্গ : পুৰুষ	HXX0517425	ফটো উপলব্ধ	324 নাম : বিশাল তামাং পিতাৰ নাম: ৰাজু তামাং ঘৰ নং : 167 ক বয়স : 24 লিঙ্গ : পুৰুষ	HXX0517433	ফটো উপলব্ধ
325 নাম : চপ্পা তামাং স্বামীৰ নাম: বিকাশ তামাং ঘৰ নং : 169 ক বয়স : 23 লিঙ্গ : মহিলা	HXX1737204	ফটো উপলব্ধ	# 326 নাম : নৰীমায়া বিশ্বকৰ্মা স্বামীৰ নাম: কঞ্চ বাহাদুৰ ঘৰ নং : 174 বয়স : 61 লিঙ্গ : মহিলা	HXX0004824	ফটো উপলব্ধ	327 নাম : পিথিকী তামাং স্বামীৰ নাম: মহন তামাং ঘৰ নং : 168 বয়স : 39 লিঙ্গ : মহিলা	HXX0391672	ফটো উপলব্ধ
328 নাম : মহন তামাং পিতাৰ নাম: বিৰখা বাহাদুৰ তামাং ঘৰ নং : 168 বয়স : 36 লিঙ্গ : পুৰুষ	HXX0145185	ফটো উপলব্ধ	329 নাম : পূজা লামা পিতাৰ নাম: নেত্রবাহাদুৰ লামা ঘৰ নং : 168 বয়স : 35 লিঙ্গ : মহিলা	HXX0004826	ফটো উপলব্ধ	330 নাম : সাগৰু তামাং পিতাৰ নাম: বিৰখা বাহাদুৰ তামাং ঘৰ নং : 168 বয়স : 34 লিঙ্গ : পুৰুষ	HXX0145151	ফটো উপলব্ধ



331 নাম : পেমা চামটেন লামা পিতাৰ নাম: জংক লামা ঘৰ নং : ১৬৮ বয়স : 33 লিঙ্গ : পুৰুষ	HXX9235556 ফটো উপলব্ধ	# 332 নাম : অশোক বিশ্বকৰ্মা পিতাৰ নাম: কৃষ্ণ বা বিশ্বকৰ্মা ঘৰ নং : 174 বয়স : 30 লিঙ্গ : পুৰুষ	HXX9242993 ফটো উপলব্ধ	333 নাম : মনিছা তামাং স্বামীৰ নাম: সাগৰ তামাং ঘৰ নং : ১৬৮ বয়স : 30 লিঙ্গ : মহিলা	HXX0393462 ফটো উপলব্ধ
334 নাম : সোনালী তামাং স্বামীৰ নাম: কুমাৰ থাৰ্পা ঘৰ নং : 168 বয়স : 28 লিঙ্গ : মহিলা	PSO0066126 ফটো উপলব্ধ	335 নাম : দলু লামা পিতাৰ নাম: পেমা চামটেন লামা ঘৰ নং : 168 বয়স : 27 লিঙ্গ : মহিলা	HXX0527317 ফটো উপলব্ধ	336 নাম : চেংবা তামাং পিতাৰ নাম: পাচাং তামাং ঘৰ নং : 168ক বয়স : 45 লিঙ্গ : পুৰুষ	HXX0495796 ফটো উপলব্ধ
337 নাম : তুলাৰাম সোনাৰ পিতাৰ নাম: কুল বাহাদুৰ সোনাৰ ঘৰ নং : 168ক বয়স : 75 লিঙ্গ : পুৰুষ	HXX0535724 ফটো উপলব্ধ	338 নাম : ধন বাহাদুৰ লামা পিতাৰ নাম: ডল বাহাদুৰ লামা ঘৰ নং : ১৬৮ক বয়স : 66 লিঙ্গ : পুৰুষ	HXX9235625 ফটো উপলব্ধ	339 নাম : পঞ্চলোলাল লামা পিতাৰ নাম: ডল বাহাদুৰ লামা ঘৰ নং : ১৬৮ক বয়স : 63 লিঙ্গ : পুৰুষ	HXX0004827 ফটো উপলব্ধ
340 নাম : টুলী মায়া লামা স্বামীৰ নাম: পঞ্চলোলাল লামা ঘৰ নং : ১৬৮ক বয়স : 63 লিঙ্গ : মহিলা	HXX0004828 ফটো উপলব্ধ	341 নাম : চাইলী মায়া লামা স্বামীৰ নাম: ধন বাহাদুৰ লামা ঘৰ নং : ১৬৮ক বয়স : 59 লিঙ্গ : মহিলা	HXX0004829 ফটো উপলব্ধ	342 নাম : মহাবীৰ মহতু পিতাৰ নাম: চতনাৰায়ন মহতু ঘৰ নং : ১৬৮গ বয়স : 59 লিঙ্গ : পুৰুষ	HXX0004845 ফটো উপলব্ধ
343 নাম : খৰ্ক বাহাদুৰ পিতাৰ নাম: দল বাহাদুৰ ঘৰ নং : ১৬৮ক বয়স : 57 লিঙ্গ : পুৰুষ	HXX0004830 ফটো উপলব্ধ	344 নাম : জংক লামা পিতাৰ নাম: দল বাহাদুৰ লামা ঘৰ নং : ১৬৮ক বয়স : 53 লিঙ্গ : পুৰুষ	HXX9235670 ফটো উপলব্ধ	345 নাম : ভাগ্যবতী লামা স্বামীৰ নাম: জংক লামা ঘৰ নং : ১৬৮ক বয়স : 52 লিঙ্গ : মহিলা	HXX0004833 ফটো উপলব্ধ
346 নাম : ফুলমতী দেৱী স্বামীৰ নাম: মহাবীৰ মহতু ঘৰ নং : ১৬৮গ বয়স : 49 লিঙ্গ : মহিলা	HXX0004847 ফটো উপলব্ধ	347 নাম : প্ৰেম লামা পিতাৰ নাম: পঞ্চলোলাল লামা ঘৰ নং : ১৬৮ক বয়স : 45 লিঙ্গ : পুৰুষ	HXX0004839 ফটো উপলব্ধ	348 নাম : নেত্রবাহাদুৰ লামা পিতাৰ নাম: ধনবাহাদুৰ লামা ঘৰ নং : ১৬৮ক বয়স : 44 লিঙ্গ : পুৰুষ	HXX0004834 ফটো উপলব্ধ
349 নাম : কলমান বাহাদুৰ লামা পিতাৰ নাম: ধন বাহাদুৰ লামা ঘৰ নং : ১৬৮ক বয়স : 42 লিঙ্গ : পুৰুষ	HXX9235738 ফটো উপলব্ধ	350 নাম : মনমায়া পিতাৰ নাম: দল ঘৰ নং : ১৬৮ক বয়স : 41 লিঙ্গ : মহিলা	HXX0004835 ফটো উপলব্ধ	351 নাম : সন্তমান পিতাৰ নাম: পঞ্চলোলাল ঘৰ নং : ১৬৮ক বয়স : 41 লিঙ্গ : পুৰুষ	HXX0004836 ফটো উপলব্ধ
352 নাম : দলমা স্বামীৰ নাম: সন্তমান ঘৰ নং : ১৬৮ক বয়স : 39 লিঙ্গ : মহিলা	HXX0004837 ফটো উপলব্ধ	353 নাম : লাচাং স্বামীৰ নাম: কলমান ঘৰ নং : ১৬৮ক বয়স : 39 লিঙ্গ : মহিলা	HXX0004840 ফটো উপলব্ধ	354 নাম : ডলু লামা স্বামীৰ নাম: প্ৰেম লামা ঘৰ নং : ১৬৮ক বয়স : 37 লিঙ্গ : মহিলা	HXX0004841 ফটো উপলব্ধ
355 নাম : প্ৰেম বাহাদুৰ লামা পিতাৰ নাম: ধন বাহাদুৰ লামা ঘৰ নং : ১৬৮ক বয়স : 37 লিঙ্গ : পুৰুষ	HXX0004844 ফটো উপলব্ধ	356 নাম : নিমা চেৰীং লামা পিতাৰ নাম: জংক লামা ঘৰ নং : ১৬৮ক বয়স : 30 লিঙ্গ : পুৰুষ	HXX1751980 ফটো উপলব্ধ	357 নাম : বিজয় লোহাৰ পিতাৰ নাম: প্ৰেম বাহাদুৰ লোহাৰ ঘৰ নং : ১৬৯ বয়স : 50 লিঙ্গ : পুৰুষ	HXX0004848 ফটো উপলব্ধ
358 নাম : মমতা পিতাৰ নাম: প্ৰেম ঘৰ নং : ১৬৯ বয়স : 39 লিঙ্গ : মহিলা	HXX0004849 ফটো উপলব্ধ	359 নাম : চন্দ্ৰ পিতাৰ নাম: কৰ্কা ঘৰ নং : ১৭০ বয়স : 52 লিঙ্গ : পুৰুষ	HXX0004853 ফটো উপলব্ধ	360 নাম : মায়া লোহাৰ স্বামীৰ নাম: চন্দ্ৰ বাহাদুৰ লোহাৰ ঘৰ নং : ১৭০ বয়স : 52 লিঙ্গ : মহিলা	HXX0004854 ফটো উপলব্ধ



<p>361</p> <p>নাম : ভীম বাহাদুৰ পিতাৰ নাম: কৰ্কা ঘৰ নং : ১৭০ বয়স : ৪৭ লিঙ্গ : পুৰুষ</p> <p>HXX9235954</p> <p>ফটো উপলব্ধ</p>	<p>362</p> <p>নাম : লীলামায়া স্বামীৰ নাম: ভীম ঘৰ নং : ১৭০ বয়স : ৪৭ লিঙ্গ : মহিলা</p> <p>HXX9235965</p> <p>ফটো উপলব্ধ</p>	<p>363</p> <p>নাম : চুক বাহাদুৰ লোহাৰ পিতাৰ নাম: বিষ্ণুলাল লোহাৰ ঘৰ নং : ১৭০ বয়স : ৪৭ লিঙ্গ : পুৰুষ</p> <p>HXX1210541</p> <p>ফটো উপলব্ধ</p>
<p>364</p> <p>নাম : বাজু পিতাৰ নাম: কৰ্কা ঘৰ নং : ১৭০ বয়স : ৪৪ লিঙ্গ : পুৰুষ</p> <p>HXX0004855</p> <p>ফটো উপলব্ধ</p>	<p>365</p> <p>নাম : তিমু পিতাৰ নাম: কৰ্কা ঘৰ নং : ১৭০ বয়স : ৩৭ লিঙ্গ : পুৰুষ</p> <p>HXX0004856</p> <p>ফটো উপলব্ধ</p>	<p>366</p> <p>নাম : চুচমা লহাৰ পিতাৰ নাম: খৰ্কা বাহাদুৰ লহাৰ ঘৰ নং : ১৭০ বয়স : ৩৫ লিঙ্গ : মহিলা</p> <p>HXX0198127</p> <p>ফটো উপলব্ধ</p>
<p>367</p> <p>নাম : জীবনজীত লোহাৰ পিতাৰ নাম: খৰ্কা বাহাদুৰ লোহাৰ ঘৰ নং : ১৭০ বয়স : ৩৪ লিঙ্গ : পুৰুষ</p> <p>HXX0004857</p> <p>ফটো উপলব্ধ</p>	<p>368</p> <p>নাম : বিজু লহাৰ পিতাৰ নাম: খৰ্কা বাহাদুৰ লহাৰ ঘৰ নং : ১৭০ বয়স : ৩৪ লিঙ্গ : পুৰুষ</p> <p>HXX0198135</p> <p>ফটো উপলব্ধ</p>	<p>369</p> <p>নাম : য়াম বাহাদুৰ লোহাৰ পিতাৰ নাম: ভীম বাহাদুৰ লোহাৰ ঘৰ নং : ১৭০ বয়স : ৩৩ লিঙ্গ : পুৰুষ</p> <p>HXX0527655</p> <p>ফটো উপলব্ধ</p>
<p>370</p> <p>নাম : বিজয় লোহাৰ পিতাৰ নাম: চন্দ্ৰ বাহাদুৰ লোহাৰ ঘৰ নং : ১৭০ বয়স : ৩৩ লিঙ্গ : পুৰুষ</p> <p>HXX1189588</p> <p>ফটো উপলব্ধ</p>	<p>371</p> <p>নাম : ভীম বাহাদুৰ লোহাৰ পিতাৰ নাম: বিষ্ণুলাল লোহাৰ ঘৰ নং : ১৭০ বয়স : ৩২ লিঙ্গ : পুৰুষ</p> <p>HXX1210798</p> <p>ফটো উপলব্ধ</p>	<p>372</p> <p>নাম : সপ্না লোহাৰ স্বামীৰ নাম: য়াম বাহাদুৰ লোহাৰ ঘৰ নং : ১৭০ বয়স : ৩০ লিঙ্গ : মহিলা</p> <p>HXX0527622</p> <p>ফটো উপলব্ধ</p>
<p>373</p> <p>নাম : বিনা সোনাৰ স্বামীৰ নাম: বিজয় লোহাৰ ঘৰ নং : ১৭০ বয়স : ৩০ লিঙ্গ : মহিলা</p> <p>HXX1189257</p> <p>ফটো উপলব্ধ</p>	<p>374</p> <p>নাম : সন্তোষ বাহাদুৰ লোহাৰ পিতাৰ নাম: চন্দ্ৰ বাহাদুৰ লোহাৰ ঘৰ নং : ১৭০ বয়স : ২৯ লিঙ্গ : পুৰুষ</p> <p>HXX1189505</p> <p>ফটো উপলব্ধ</p>	<p>375</p> <p>নাম : সন্তোষ প্ৰধান পিতাৰ নাম: বল বাহাদুৰ প্ৰধান ঘৰ নং : ১৭০ বয়স : ২৬ লিঙ্গ : পুৰুষ</p> <p>HXX1210442</p> <p>ফটো উপলব্ধ</p>
<p>376</p> <p>নাম : ৰবি লোহাৰ পিতাৰ নাম: ভীম বাহাদুৰ লোহাৰ ঘৰ নং : ১৭০ বয়স : ২৫ লিঙ্গ : পুৰুষ</p> <p>HXX0527630</p> <p>ফটো উপলব্ধ</p>	<p>377</p> <p>নাম : সাগৰ প্ৰধান পিতাৰ নাম: বল বাহাদুৰ প্ৰধান ঘৰ নং : ১৭০ বয়স : ২৪ লিঙ্গ : পুৰুষ</p> <p>HXX1210533</p> <p>ফটো উপলব্ধ</p>	<p>378</p> <p>নাম : কুমাৰী লোহাৰ পিতাৰ নাম: চন্দ্ৰ বাহাদুৰ লোহাৰ ঘৰ নং : ১৭০ বয়স : ২৩ লিঙ্গ : মহিলা</p> <p>HXX1189281</p> <p>ফটো উপলব্ধ</p>
<p>379</p> <p>নাম : পূৰ্ণ বাহাদুৰ সোনাৰ পিতাৰ নাম: প্ৰেম বাহাদুৰ সোনাৰ ঘৰ নং : ১৭০ ক বয়স : ৪৫ লিঙ্গ : পুৰুষ</p> <p>HXX1444082</p> <p>ফটো উপলব্ধ</p>	<p>380</p> <p>নাম : ধন মায়া সোনাৰ স্বামীৰ নাম: পূৰ্ণ বাহাদুৰ সোনাৰ ঘৰ নং : ১৭০ ক বয়স : ৪২ লিঙ্গ : মহিলা</p> <p>HXX1444033</p> <p>ফটো উপলব্ধ</p>	<p>381</p> <p>নাম : দেব সোনাৰ স্বামীৰ নাম: পূৰ্ণ বাহাদুৰ সোনাৰ ঘৰ নং : ১৭০ ক বয়স : ৩৪ লিঙ্গ : মহিলা</p> <p>HXX1686930</p> <p>ফটো উপলব্ধ</p>
<p>382</p> <p>নাম : ললিত বাহাদুৰ সোনাৰ পিতাৰ নাম: চন্দ্ৰ বাহাদুৰ সোনাৰ ঘৰ নং : ১৭০ ক বয়স : ২৭ লিঙ্গ : পুৰুষ</p> <p>HXX1444058</p> <p>ফটো উপলব্ধ</p>	<p>383</p> <p>নাম : সুৰজ সোনাৰ পিতাৰ নাম: পূৰ্ণ সোনাৰ ঘৰ নং : ১৭০ ক বয়স : ২৪ লিঙ্গ : পুৰুষ</p> <p>HXX1444066</p> <p>ফটো উপলব্ধ</p>	<p>384</p> <p>নাম : ৰাম কুমাৰ সোনাৰ পিতাৰ নাম: লাল বাহাদুৰ সোনাৰ ঘৰ নং : ১৭১ বয়স : ৫০ লিঙ্গ : পুৰুষ</p> <p>PSO0097725</p> <p>ফটো উপলব্ধ</p>
<p>385</p> <p>নাম : বুদ্ধিমায়া স্বামীৰ নাম: মণি ঘৰ নং : ১৭২ বয়স : ৬২ লিঙ্গ : মহিলা</p> <p>HXX9236026</p> <p>ফটো উপলব্ধ</p>	<p>386</p> <p>নাম : নমিতা সোনোৱাল চুৰ্বা স্বামীৰ নাম: চুমিদ চুৰ্বা ঘৰ নং : ১৭২ বয়স : ৩৭ লিঙ্গ : মহিলা</p> <p>HXX0248336</p> <p>ফটো উপলব্ধ</p>	<p>387</p> <p>নাম : চুমিদ চুৰ্বা পিতাৰ নাম: মনি কুমাৰ চুৰ্বা ঘৰ নং : ১৭২ বয়স : ৩৩ লিঙ্গ : পুৰুষ</p> <p>HXX0192245</p> <p>ফটো উপলব্ধ</p>
<p>388</p> <p>নাম : চামিয়া চুৰ্বা পিতাৰ নাম: মনি কুমাৰ চুৰ্বা ঘৰ নং : ১৭২ বয়স : ৩০ লিঙ্গ : মহিলা</p> <p>HXX0054197</p> <p>ফটো উপলব্ধ</p>	<p>389</p> <p>নাম : চান্তাৰাম লিধু পিতাৰ নাম: কুল বাহাদুৰ লিধু ঘৰ নং : ১৭৩ বয়স : ৫৬ লিঙ্গ : পুৰুষ</p> <p>HXX0004861</p> <p>ফটো উপলব্ধ</p>	<p>390</p> <p>নাম : কল্পনা লিধু স্বামীৰ নাম: চান্তাৰাম লিধু ঘৰ নং : ১৭৩ বয়স : ৫৪ লিঙ্গ : মহিলা</p> <p>HXX9236071</p> <p>ফটো উপলব্ধ</p>



391 নাম : হিৰা কুমাৰী সোনাৰ পিতাৰ নাম: ধান বাহাদুৰ সোনাৰ ঘৰ নং : 173 বয়স : 38 লিঙ্গ : মহিলা	HXX1256510 ফটো উপলব্ধ	392 নাম : জোনা লিঙ্গ পিতাৰ নাম: শান্তিৰাম লিঙ্গ ঘৰ নং : 193 বয়স : 24 লিঙ্গ : মহিলা	HXX0527515 ফটো উপলব্ধ	393 নাম : মন ম্যায়া সোনাৰ স্বামীৰ নাম: বতন সোনাৰ ঘৰ নং : 173 ক বয়স : 57 লিঙ্গ : মহিলা	HXX0566232 ফটো উপলব্ধ
394 নাম : মংগল সিং লিঙ্গ পিতাৰ নাম: লোক বাহাদুৰ লিঙ্গ ঘৰ নং : 195 বয়স : 60 লিঙ্গ : পুৰুষ	HXX0004862 ফটো উপলব্ধ	395 নাম : বীণামায়া পিতাৰ নাম: মঙ্গল ঘৰ নং : 195 বয়স : 38 লিঙ্গ : মহিলা	HXX0004864 ফটো উপলব্ধ	396 নাম : অনিতা লিঙ্গ পিতাৰ নাম: মঙ্গল সিং লিঙ্গ ঘৰ নং : 195 বয়স : 36 লিঙ্গ : মহিলা	HXX0004865 ফটো উপলব্ধ
397 নাম : সুৰজ লিঙ্গ পিতাৰ নাম: মঙ্গল সিং লিঙ্গ ঘৰ নং : 195 বয়স : 31 লিঙ্গ : পুৰুষ	HXX0004866 ফটো উপলব্ধ	398 নাম : নিলম ছেত্ৰী লিঙ্গ স্বামীৰ নাম: মঙ্গল সিং লিঙ্গ ঘৰ নং : 195 বয়স : 29 লিঙ্গ : মহিলা	HXX0143115 ফটো উপলব্ধ	399 নাম : পুনম লিঙ্গ স্বামীৰ নাম: সুৰজ লিঙ্গ ঘৰ নং : 195 বয়স : 27 লিঙ্গ : মহিলা	HXX0393579 ফটো উপলব্ধ
400 নাম : এমৰানী লিঙ্গ স্বামীৰ নাম: হৰজিৎ লিঙ্গ ঘৰ নং : 196 বয়স : 78 লিঙ্গ : মহিলা	HXX0004867 ফটো উপলব্ধ	401 নাম : বৃধমায়া স্বামীৰ নাম: বৃধ ঘৰ নং : 196 বয়স : 59 লিঙ্গ : মহিলা	HXX0004868 ফটো উপলব্ধ	402 নাম : শাম কুমাৰ বাই পিতাৰ নাম: মতাপসিংহ বাই ঘৰ নং : 176 বয়স : 47 লিঙ্গ : পুৰুষ	HXX1397405 ফটো উপলব্ধ
403 নাম : মায়া বাই স্বামীৰ নাম: শ্যাম কুমাৰ বাই ঘৰ নং : 196 বয়স : 44 লিঙ্গ : মহিলা	HXX0527580 ফটো উপলব্ধ	404 নাম : বাজেন লিঙ্গ পিতাৰ নাম: হৰজিৎ লিঙ্গ ঘৰ নং : 196 বয়স : 39 লিঙ্গ : পুৰুষ	HXX0004870 ফটো উপলব্ধ	405 নাম : সঞ্জিত লিঙ্গ পিতাৰ নাম: বৃধ বাহাদুৰ লিঙ্গ ঘৰ নং : 196 বয়স : 37 লিঙ্গ : পুৰুষ	HXX0004869 ফটো উপলব্ধ
406 নাম : নিছা লিঙ্গ স্বামীৰ নাম: বাজেন লিঙ্গ ঘৰ নং : 196 বয়স : 36 লিঙ্গ : মহিলা	HXX1751673 ফটো উপলব্ধ	407 নাম : বমেশ লিঙ্গ পিতাৰ নাম: হৰজিৎ লিঙ্গ ঘৰ নং : 196 বয়স : 36 লিঙ্গ : পুৰুষ	HXX0004871 ফটো উপলব্ধ	408 নাম : আৰ্মিৰ লিঙ্গ পিতাৰ নাম: বৃধ বাহাদুৰ লিঙ্গ ঘৰ নং : 196 বয়স : 35 লিঙ্গ : পুৰুষ	HXX0360271 ফটো উপলব্ধ
409 নাম : বৃধ বাহাদুৰ লিঙ্গ পিতাৰ নাম: ধন বাহাদুৰ লিঙ্গ ঘৰ নং : 196 বয়স : 32 লিঙ্গ : পুৰুষ	HXX1133255 ফটো উপলব্ধ	410 নাম : বিজ লিঙ্গ পিতাৰ নাম: বৃধ বাহাদুৰ লিঙ্গ ঘৰ নং : 196 বয়স : 30 লিঙ্গ : পুৰুষ	HXX0360230 ফটো উপলব্ধ	411 নাম : সংগীতা লিঙ্গ স্বামীৰ নাম: সঞ্জিত লিঙ্গ ঘৰ নং : 176 বয়স : 30 লিঙ্গ : মহিলা	HXX0527028 ফটো উপলব্ধ
S 412 নাম : ভুনেত বাই পিতাৰ নাম: মন সিং বাই ঘৰ নং : 196 বয়স : 80 লিঙ্গ : পুৰুষ	HXX0527754 ফটো উপলব্ধ	413 নাম : মলোতী লিঙ্গ স্বামীৰ নাম: আৰ্মিৰ লিঙ্গ ঘৰ নং : 176 বয়স : 30 লিঙ্গ : মহিলা	HXX1122654 ফটো উপলব্ধ	414 নাম : আশা বমেশ লিঙ্গ স্বামীৰ নাম: বমেশ লিঙ্গ ঘৰ নং : 196 বয়স : 28 লিঙ্গ : মহিলা	HXX0393538 ফটো উপলব্ধ
415 নাম : শান্তি ম্যায়া বাই স্বামীৰ নাম: সুলেন বাই ঘৰ নং : 196 বয়স : 26 লিঙ্গ : মহিলা	HXX0527770 ফটো উপলব্ধ	416 নাম : বৃধং লিঙ্গ পিতাৰ নাম: হৰজিৎ লিঙ্গ ঘৰ নং : 199 বয়স : 54 লিঙ্গ : পুৰুষ	HXX0004873 ফটো উপলব্ধ	417 নাম : মায়া লিঙ্গ স্বামীৰ নাম: বৃধং লিঙ্গ ঘৰ নং : 199 বয়স : 52 লিঙ্গ : মহিলা	HXX0004874 ফটো উপলব্ধ
418 নাম : সংগীতা লিঙ্গ স্বামীৰ নাম: বৃধং লিঙ্গ ঘৰ নং : 199 বয়স : 49 লিঙ্গ : মহিলা	HXX0004875 ফটো উপলব্ধ	419 নাম : পাৰশ লিঙ্গ পিতাৰ নাম: বৃধং লিঙ্গ ঘৰ নং : 199 বয়স : 37 লিঙ্গ : পুৰুষ	HXX0004876 ফটো উপলব্ধ	420 নাম : গঙ্গাৱতী লিঙ্গ স্বামীৰ নাম: পাৰশ লিঙ্গ ঘৰ নং : 199 বয়স : 32 লিঙ্গ : মহিলা	HXX0362681 ফটো উপলব্ধ



421 নাম : ধন মায়া লিঙ্গ স্বামীৰ নাম: বিজু লিঙ্গ ঘৰ নং : 177 বয়স : 32 লিঙ্গ : মহিলা	HXX1150416 ফটো উপলব্ধ	422 নাম : বিনোদ লিঙ্গ পিতাৰ নাম: বুধ বাহাদুৰ লিঙ্গ ঘৰ নং : 199 বয়স : 28 লিঙ্গ : পুৰুষ	HXX0527739 ফটো উপলব্ধ	423 নাম : সুনীল লিঙ্গ পিতাৰ নাম: বুধ লিঙ্গ ঘৰ নং : 199 বয়স : 27 লিঙ্গ : পুৰুষ	HXX0361790 ফটো উপলব্ধ
424 নাম : বাজেশ লিঙ্গ পিতাৰ নাম: বুধ লিঙ্গ ঘৰ নং : 199 বয়স : 26 লিঙ্গ : পুৰুষ	HXX0362764 ফটো উপলব্ধ	425 নাম : পূৰ্ণিমা বাই লিঙ্গ স্বামীৰ নাম: বাজেশ লিঙ্গ ঘৰ নং : 177 বয়স : 25 লিঙ্গ : মহিলা	HXX0527002 ফটো উপলব্ধ	426 নাম : সমিৰ লিঙ্গ পিতাৰ নাম: বুধ বাহাদুৰ লিঙ্গ ঘৰ নং : 199 বয়স : 24 লিঙ্গ : পুৰুষ	HXX0527663 ফটো উপলব্ধ
427 নাম : বুমা লিঙ্গ স্বামীৰ নাম: সুনীল লিঙ্গ ঘৰ নং : 177 বয়স : 24 লিঙ্গ : মহিলা	HXX1149970 ফটো উপলব্ধ	428 নাম : চন লিঙ্গ পিতাৰ নাম: বদাং লিঙ্গ ঘৰ নং : 177 বয়স : 23 লিঙ্গ : মহিলা	HXX1144203 ফটো উপলব্ধ	429 নাম : মীৰা লিঙ্গ স্বামীৰ নাম: সমীৰ লিঙ্গ ঘৰ নং : 177 বয়স : 22 লিঙ্গ : মহিলা	PSO0109298 ফটো উপলব্ধ
430 নাম : ধন বাহাদুৰ ৰায় পিতাৰ নাম: বাকিধন ঘৰ নং : 199ক বয়স : 87 লিঙ্গ : পুৰুষ	HXX0004877 ফটো উপলব্ধ	431 নাম : ৰামমতী স্বামীৰ নাম: ধন ঘৰ নং : 199ক বয়স : 76 লিঙ্গ : মহিলা	HXX0004878 ফটো উপলব্ধ	432 নাম : খাজিমান বাই পিতাৰ নাম: ধন বাহাদুৰ বাই ঘৰ নং : 199 বয়স : 55 লিঙ্গ : পুৰুষ	HXX0004880 ফটো উপলব্ধ
433 নাম : পূৰ্ণ মায়া ৰায় স্বামীৰ নাম: খাজিমান ঘৰ নং : 199 বয়স : 51 লিঙ্গ : মহিলা	HXX0004881 ফটো উপলব্ধ	434 নাম : মীৰা ৰায় স্বামীৰ নাম: কাজিমান ৰায় ঘৰ নং : 178 বয়স : 48 লিঙ্গ : মহিলা	HXX0632729 ফটো উপলব্ধ	435 নাম : পদম বাহাদুৰ বাই পিতাৰ নাম: চন্দ্ৰ বাহাদুৰ বাই ঘৰ নং : 180 বয়স : 51 লিঙ্গ : পুৰুষ	HXX1399260 ফটো উপলব্ধ
436 নাম : মায়া লিঙ্গ বাই স্বামীৰ নাম: পদম বাহাদুৰ বাই ঘৰ নং : 180 বয়স : 43 লিঙ্গ : মহিলা	HXX1399278 ফটো উপলব্ধ	437 নাম : ভিম বাহাদুৰ বাই পিতাৰ নাম: চন্দ্ৰ বাহাদুৰ বাই ঘৰ নং : 180 বয়স : 41 লিঙ্গ : পুৰুষ	HXX0004883 ফটো উপলব্ধ	438 নাম : কনিকা ৰাভা বাই স্বামীৰ নাম: ভীম বাই ঘৰ নং : 180 বয়স : 35 লিঙ্গ : মহিলা	HXX0251348 ফটো উপলব্ধ
439 নাম : অৰ্জুন বাই পিতাৰ নাম: চন্দ্ৰ বাহাঃ বাই ঘৰ নং : 180 বয়স : 32 লিঙ্গ : পুৰুষ	HXX0058206 ফটো উপলব্ধ	440 নাম : সুখমায়া বাই স্বামীৰ নাম: ৰাজ কুমাৰ বাই ঘৰ নং : 181 বয়স : 59 লিঙ্গ : মহিলা	HXX0004884 ফটো উপলব্ধ	441 নাম : আকাশ বাই পিতাৰ নাম: ৰাজ কুমাৰ বাই ঘৰ নং : 181 বয়স : 41 লিঙ্গ : পুৰুষ	HXX0615914 ফটো উপলব্ধ
442 নাম : সুভাষ বাই পিতাৰ নাম: ৰাজ কুমাৰ বাই ঘৰ নং : 181 বয়স : 37 লিঙ্গ : পুৰুষ	HXX0004885 ফটো উপলব্ধ	443 নাম : মণিকা বাই পিতাৰ নাম: ৰাজ কুমাৰ বাই ঘৰ নং : 181 বয়স : 32 লিঙ্গ : মহিলা	HXX1252634 ফটো উপলব্ধ	444 নাম : ৰাজমন ৰায় মাতৃৰ নাম: চুকমায়া বাই ঘৰ নং : 181 বয়স : 29 লিঙ্গ : পুৰুষ	HXX0058479 ফটো উপলব্ধ
445 নাম : সঞ্জয় বাই পিতাৰ নাম: ৰাজকুমাৰ বাই ঘৰ নং : 181 বয়স : 28 লিঙ্গ : পুৰুষ	HXX0362921 ফটো উপলব্ধ	446 নাম : ৰিতা ৰায় স্বামীৰ নাম: ৰাজমন ৰায় ঘৰ নং : 181 বয়স : 28 লিঙ্গ : মহিলা	HXX0641324 ফটো উপলব্ধ	447 নাম : ৰাজু বাই পিতাৰ নাম: ৰাজকুমাৰ বাই ঘৰ নং : 181 বয়স : 25 লিঙ্গ : পুৰুষ	HXX0361873 ফটো উপলব্ধ
448 নাম : খুজ বা: যুগী পিতাৰ নাম: ৰত্ন বাহাদুৰ ঘৰ নং : 182 বয়স : 66 লিঙ্গ : পুৰুষ	HXX9236457 ফটো উপলব্ধ	449 নাম : ৰাম বাহাদুৰ যুগী পিতাৰ নাম: ৰত্ন বাহাদুৰ যুগী ঘৰ নং : 182ক বয়স : 47 লিঙ্গ : পুৰুষ	HXX0004889 ফটো উপলব্ধ	450 নাম : ইন্দ্ৰমায়া যুগী স্বামীৰ নাম: ৰাম বাহাদুৰ যুগী ঘৰ নং : 182ক বয়স : 45 লিঙ্গ : মহিলা	HXX0004890 ফটো উপলব্ধ



451 নাম : দুৰ্গা বাহাদুৰ যুগী পিতাৰ নাম : ৰত্ন বাহাদুৰ যুগী ঘৰ নং : ১৮২ বয়স : 41 লিঙ্গ : পুৰুষ	HXX0144022 ফটো উপলব্ধ	452 নাম : ৰুপা যুগী স্বামীৰ নাম : দুৰ্গা বাহাদুৰ যুগী ঘৰ নং : ১৮২ বয়স : 37 লিঙ্গ : মহিলা	HXX0393504 ফটো উপলব্ধ	R 453 নাম : চুনীতা যুগী স্বামীৰ নাম : গোবিন্দ কুমাৰ যুগী ঘৰ নং : ১৮২ বয়স : 28 লিঙ্গ : মহিলা	HXX0142430 ফটো উপলব্ধ
454 নাম : সুনীল যুগী পিতাৰ নাম : তিল বাহাদুৰ যোগী ঘৰ নং : ১৮২ বয়স : 26 লিঙ্গ : পুৰুষ	HXX0142752 ফটো উপলব্ধ	455 নাম : তাৰা যুগী পিতাৰ নাম : দুৰ্গা বাহাদুৰ যুগী ঘৰ নং : ১৮২ বয়স : 25 লিঙ্গ : মহিলা	HXX0527531 ফটো উপলব্ধ	456 নাম : বিপুল যুগী মাতৃৰ নাম : দুৰ্গা বাহাদুৰ যুগী ঘৰ নং : ১৮২ বয়স : 23 লিঙ্গ : পুৰুষ	HXX0527556 ফটো উপলব্ধ
457 নাম : ৰোশনি যোগী পিতাৰ নাম : ৰাম বাহাদুৰ যোগী ঘৰ নং : 182 বয়স : 20 লিঙ্গ : মহিলা	PSO0094805 ফটো উপলব্ধ	458 নাম : মায়ী তামাং যুগী স্বামীৰ নাম : সুনীল যুগী ঘৰ নং : ১৮২ বয়স : 31 লিঙ্গ : মহিলা	HXX1190560 ফটো উপলব্ধ	459 নাম : বুদ্ধিমায়া স্বামীৰ নাম : ৰত্ন বাহাদুৰ ঘৰ নং : ১৮২ বয়স : 87 লিঙ্গ : মহিলা	HXX0004888 ফটো উপলব্ধ
460 নাম : তিল বাহাদুৰ যুগী পিতাৰ নাম : ৰত্ন ঘৰ নং : ১৮২ বয়স : 66 লিঙ্গ : পুৰুষ	HXX0004892 ফটো উপলব্ধ	461 নাম : গঙ্গামায়া স্বামীৰ নাম : তিল ঘৰ নং : ১৮২ বয়স : 64 লিঙ্গ : মহিলা	HXX0004893 ফটো উপলব্ধ	462 নাম : গোবিন্দ কুমাৰ যোগী পিতাৰ নাম : তিল বাহাদুৰ যোগী ঘৰ নং : ১৮২ বয়স : 36 লিঙ্গ : পুৰুষ	HXX0004891 ফটো উপলব্ধ
463 নাম : দ্ৰুপতি সোনাৰ স্বামীৰ নাম : নৰ ঘৰ নং : ১৮৪ বয়স : 71 লিঙ্গ : মহিলা	HXX0004894 ফটো উপলব্ধ	464 নাম : বিনা সোনাৰ পিতাৰ নাম : নৰ ঘৰ নং : ১৮৪ বয়স : 48 লিঙ্গ : মহিলা	HXX0004896 ফটো উপলব্ধ	465 নাম : লক্ষ্মী সোনাৰ পিতাৰ নাম : নৰ বাহাদুৰ সোনাৰ ঘৰ নং : ১৮৪ বয়স : 46 লিঙ্গ : মহিলা	HXX0004897 ফটো উপলব্ধ
466 নাম : পুষ্পা সোনাৰ পিতাৰ নাম : লাতিয়ে নৰ বাহাদুৰ সোনাৰ ঘৰ নং : ১৮৪ বয়স : 38 লিঙ্গ : মহিলা	HXX0004898 ফটো উপলব্ধ	E 467 নাম : দিলিপ কুণ্ড পিতাৰ নাম : শ্ৰীদাম কুণ্ড ঘৰ নং : ১৮৫ বয়স : 65 লিঙ্গ : পুৰুষ	HXX0004899 ফটো উপলব্ধ	468 নাম : লিটন কুণ্ড পিতাৰ নাম : দিলিপ কুণ্ড ঘৰ নং : ১৮৫ বয়স : 40 লিঙ্গ : পুৰুষ	HXX0004901 ফটো উপলব্ধ
469 নাম : উদয় দেউৰী পিতাৰ নাম : পদ্ম দেউৰী ঘৰ নং : 185 বয়স : 22 লিঙ্গ : পুৰুষ	HXX1880038 ফটো উপলব্ধ	470 নাম : আকাশ মণ্ডল পিতাৰ নাম : হিৰেন মণ্ডল ঘৰ নং : 185 গ বয়স : 33 লিঙ্গ : পুৰুষ	PSO0083329 ফটো উপলব্ধ	471 নাম : কবিন্দু দাস পিতাৰ নাম : কুকিল দাস ঘৰ নং : ১৮৫গ বয়স : 58 লিঙ্গ : পুৰুষ	HXX0004905 ফটো উপলব্ধ
472 নাম : লিলি দাস স্বামীৰ নাম : কবিন্দু দাস ঘৰ নং : ১৮৫গ বয়স : 57 লিঙ্গ : মহিলা	HXX0004906 ফটো উপলব্ধ	473 নাম : পদ্ম দেউৰী পিতাৰ নাম : সুৰেণ ঘৰ নং : ১৮৫গ বয়স : 49 লিঙ্গ : পুৰুষ	HXX0004903 ফটো উপলব্ধ	474 নাম : মীনা স্বামীৰ নাম : পদ্ম ঘৰ নং : ১৮৫গ বয়স : 44 লিঙ্গ : মহিলা	HXX0004904 ফটো উপলব্ধ
475 নাম : ৰাখি দাস পিতাৰ নাম : কবিন্দু দাস ঘৰ নং : ১৮৫গ বয়স : 29 লিঙ্গ : মহিলা	HXX1848197 ফটো উপলব্ধ	476 নাম : কমল গুৰুং পিতাৰ নাম : বাৰ বাহাদুৰ গুৰুং ঘৰ নং : ১৮৬ বয়স : 54 লিঙ্গ : পুৰুষ	HXX0004907 ফটো উপলব্ধ	477 নাম : গোপাল গুৰুং পিতাৰ নাম : বাৰ বাহাদুৰ গুৰুং ঘৰ নং : ১৮৬ বয়স : 52 লিঙ্গ : পুৰুষ	HXX0004908 ফটো উপলব্ধ
478 নাম : মেনকা স্বামীৰ নাম : কমল ঘৰ নং : ১৮৬ বয়স : 50 লিঙ্গ : মহিলা	HXX0004910 ফটো উপলব্ধ	479 নাম : মীনা গুৰুং স্বামীৰ নাম : গোপাল গুৰুং ঘৰ নং : ১৮৬ বয়স : 50 লিঙ্গ : মহিলা	HXX0004909 ফটো উপলব্ধ	480 নাম : শ্যাম গুৰুং পিতাৰ নাম : বাৰ বাহাদুৰ গুৰুং ঘৰ নং : ১৮৬ বয়স : 44 লিঙ্গ : পুৰুষ	HXX0004911 ফটো উপলব্ধ



481 নাম : ইন্দ্ৰ বাহাদুৰ গুৰু পিতাৰ নাম: বাৰ বাহাদুৰ গুৰু ঘৰ নং : 1৮৬ বয়স : 43 লিঙ্গ : পুৰুষ	HXX0004912 ফটো উপলব্ধ	482 নাম : অনিতা গুৰু স্বামীৰ নাম: শ্যাম গুৰু ঘৰ নং : 1৮৬ বয়স : 41 লিঙ্গ : মহিলা	HXX0004913 ফটো উপলব্ধ	# 483 নাম : চঞ্জীৰ গুৰু পিতাৰ নাম: গৌপাল গুৰু ঘৰ নং : 1৮৬ বয়স : 33 লিঙ্গ : পুৰুষ	HXX0004914 ফটো উপলব্ধ
484 নাম : বেৰুকা থাপা গুৰু স্বামীৰ নাম: সঞ্জীৰ গুৰু ঘৰ নং : 1৮৬ বয়স : 32 লিঙ্গ : মহিলা	HXX0391631 ফটো উপলব্ধ	485 নাম : কুমাৰ গুৰু পিতাৰ নাম: চন্দ্ৰ বাহাদুৰ গুৰু ঘৰ নং : 186 বয়স : 32 লিঙ্গ : পুৰুষ	HXX1440072 ফটো উপলব্ধ	486 নাম : নৈনা গুৰু স্বামীৰ নাম: বোনাৰাজ গুৰু ঘৰ নং : 186 বয়স : 29 লিঙ্গ : মহিলা	HXX0626481 ফটো উপলব্ধ
#2 487 নাম : বোহন গুৰু পিতাৰ নাম: গৌপাল গুৰু ঘৰ নং : 1৮৬ বয়স : 24 লিঙ্গ : পুৰুষ	HXX0360412 ফটো উপলব্ধ	488 নাম : শিৱম গুৰু পিতাৰ নাম: গৌপাল গুৰু ঘৰ নং : 186 বয়স : 21 লিঙ্গ : পুৰুষ	PSO0053405 ফটো উপলব্ধ	489 নাম : কৰ্ণ বাহাদুৰ গুৰু পিতাৰ নাম: বালা বাহাদুৰ গুৰু ঘৰ নং : 186 ক বয়স : 66 লিঙ্গ : পুৰুষ	HXX1431063 ফটো উপলব্ধ
490 নাম : চন্দ্ৰ বাণু গুৰু পিতাৰ নাম: বাৰ ঘৰ নং : 1৮৬ক বয়স : 50 লিঙ্গ : পুৰুষ	HXX0004915 ফটো উপলব্ধ	491 নাম : হৰি পিতাৰ নাম: বাৰ ঘৰ নং : 1৮৬ক বয়স : 46 লিঙ্গ : পুৰুষ	HXX0004916 ফটো উপলব্ধ	492 নাম : নৰমায়া স্বামীৰ নাম: চন্দ্ৰ ঘৰ নং : 1৮৬ক বয়স : 46 লিঙ্গ : মহিলা	HXX9236764 ফটো উপলব্ধ
493 নাম : খৰ্কা বাণু গুৰু পিতাৰ নাম: বাৰ বাণু গুৰু ঘৰ নং : 1৮৬ক বয়স : 38 লিঙ্গ : পুৰুষ	HXX0004917 ফটো উপলব্ধ	494 নাম : লাল বাণু গুৰু পিতাৰ নাম: বাৰ বাণু গুৰু ঘৰ নং : 1৮৬ক বয়স : 36 লিঙ্গ : পুৰুষ	HXX9236800 ফটো উপলব্ধ	495 নাম : বগীয়া থাপা পিতাৰ নাম: কামান ঘৰ নং : 1৮৭ বয়স : 77 লিঙ্গ : মহিলা	HXX9236811 ফটো উপলব্ধ
496 নাম : কৃষ্ণ দাস পিতাৰ নাম: সাদন দাস ঘৰ নং : 1৮৮ বয়স : 49 লিঙ্গ : পুৰুষ	HXX9236902 ফটো উপলব্ধ	497 নাম : বৰমায়া দাস স্বামীৰ নাম: কৃষ্ণ দাস ঘৰ নং : 1৮৮ বয়স : 45 লিঙ্গ : মহিলা	HXX0004919 ফটো উপলব্ধ	498 নাম : বাৰবল দাস পিতাৰ নাম: সধন দাস ঘৰ নং : 188 বয়স : 40 লিঙ্গ : পুৰুষ	HXX0237008 ফটো উপলব্ধ
499 নাম : পাপ দাস পিতাৰ নাম: সাধন দাস ঘৰ নং : 1৮৮ বয়স : 38 লিঙ্গ : পুৰুষ	HXX9236899 ফটো উপলব্ধ	500 নাম : মঃ জিয়াউৰ ৰহমান পিতাৰ নাম: ইচাকুৰ ৰহমান ঘৰ নং : 1৮৮ বয়স : 34 লিঙ্গ : পুৰুষ	HXX0004920 ফটো উপলব্ধ	501 নাম : চমা থাপা দাস স্বামীৰ নাম: বাৰবল দাস ঘৰ নং : 188 বয়স : 30 লিঙ্গ : মহিলা	HXX0141994 ফটো উপলব্ধ
502 নাম : চমা ৰাই পিতাৰ নাম: মীন কুমাৰ ৰাই ঘৰ নং : 188 বয়স : 28 লিঙ্গ : মহিলা	HXX0610436 ফটো উপলব্ধ	503 নাম : প্ৰভাস দাস পিতাৰ নাম: কৃষ্ণ দাস ঘৰ নং : 188 বয়স : 26 লিঙ্গ : পুৰুষ	HXX0610949 ফটো উপলব্ধ	504 নাম : গংগা মায়া ছেত্ৰী স্বামীৰ নাম: তাৰা বাহাদুৰ ছেত্ৰী ঘৰ নং : 188 ক বয়স : 54 লিঙ্গ : মহিলা	HXX1433739 ফটো উপলব্ধ
E 505 নাম : মালতি দাস পিতাৰ নাম: নলিনী দাস ঘৰ নং : 1৮৯ বয়স : ৩৩ লিঙ্গ : মহিলা	HXX0004921 ফটো উপলব্ধ	506 নাম : অজিত দাস পিতাৰ নাম: নলিনী দাস ঘৰ নং : 1৮৯ বয়স : 56 লিঙ্গ : পুৰুষ	HXX0004922 ফটো উপলব্ধ	507 নাম : ৰূপালী দাস স্বামীৰ নাম: অজিত দাস ঘৰ নং : 1৮৯ বয়স : 47 লিঙ্গ : মহিলা	HXX0004923 ফটো উপলব্ধ
508 নাম : মুনমুন দাস স্বামীৰ নাম: টুটু দাস ঘৰ নং : 1৮৯ বয়স : 39 লিঙ্গ : মহিলা	HXX9236991 ফটো উপলব্ধ	509 নাম : টুটু দাস পিতাৰ নাম: নলিনী দাস ঘৰ নং : 1৮৯ বয়স : 39 লিঙ্গ : পুৰুষ	HXX0004924 ফটো উপলব্ধ	510 নাম : অভি দাস পিতাৰ নাম: অজিত দাস ঘৰ নং : 189 বয়স : 21 লিঙ্গ : পুৰুষ	PSO0028787 ফটো উপলব্ধ



511 নাম : অমিত দাস পিতাৰ নাম: আজিত দাস ঘৰ নং : 189 বয়স : 19 লিঙ্গ : পুৰুষ	PSO0124602 ফটো উপলব্ধ	E 512 নাম : বিমল দাস পিতাৰ নাম: অশ্বিনী ঘৰ নং : 189 বয়স : 76 লিঙ্গ : পুৰুষ	HXX0004925 ফটো উপলব্ধ	513 নাম : আৰতি দাস স্বামীৰ নাম: বিমল দাস ঘৰ নং : 189 বয়স : 73 লিঙ্গ : মহিলা	HXX0004926 ফটো উপলব্ধ
514 নাম : অজয় দাস পিতাৰ নাম: বিমল দাস ঘৰ নং : 189 বয়স : 46 লিঙ্গ : পুৰুষ	HXX0004927 ফটো উপলব্ধ	515 নাম : অজিত দাস পিতাৰ নাম: বিমল দাস ঘৰ নং : 189 বয়স : 43 লিঙ্গ : পুৰুষ	HXX0004928 ফটো উপলব্ধ	516 নাম : সীমা দাস স্বামীৰ নাম: অজয় দাস ঘৰ নং : 189 বয়স : 41 লিঙ্গ : মহিলা	HXX0198788 ফটো উপলব্ধ
517 নাম : ৰুবি মজোমদাৰ দাস স্বামীৰ নাম: আজিত দাস ঘৰ নং : 189 বয়স : 30 লিঙ্গ : মহিলা	HXX0143412 ফটো উপলব্ধ	518 নাম : ফিৰোজ শাহ পিতাৰ নাম: মুনিফ শাহ ঘৰ নং : 189 বয়স : 28 লিঙ্গ : পুৰুষ	HXX0359430 ফটো উপলব্ধ	519 নাম : আফৰোজ শাহা পিতাৰ নাম: মুনিফ শাহা ঘৰ নং : 189 বয়স : 26 লিঙ্গ : পুৰুষ	HXX0359372 ফটো উপলব্ধ
520 নাম : ৰোমিত মহলি পিতাৰ নাম: আকোমণী মহলি ঘৰ নং : 189 বয়স : 47 লিঙ্গ : পুৰুষ	HXX0004930 ফটো উপলব্ধ	521 নাম : মফিশ মহলি পিতাৰ নাম: অকমনী মহলি ঘৰ নং : 189 বয়স : 44 লিঙ্গ : পুৰুষ	HXX0004931 ফটো উপলব্ধ	522 নাম : আশা মহলি স্বামীৰ নাম: ৰমিত মহলি ঘৰ নং : 189 বয়স : 40 লিঙ্গ : মহিলা	HXX0004932 ফটো উপলব্ধ
523 নাম : মীনা মহলি পিতাৰ নাম: অকমাণি মহলি ঘৰ নং : 189 বয়স : 37 লিঙ্গ : মহিলা	HXX0004933 ফটো উপলব্ধ	524 নাম : অমিৰ মহলি পিতাৰ নাম: অকমানি মহলি ঘৰ নং : 189 বয়স : 33 লিঙ্গ : পুৰুষ	HXX0062299 ফটো উপলব্ধ	525 নাম : জলিনা মহলি স্বামীৰ নাম: অমিৰ মহলি ঘৰ নং : 189 বয়স : 29 লিঙ্গ : মহিলা	HXX0062307 ফটো উপলব্ধ
526 নাম : ৰজত মহলি মাতৃৰ নাম: ৰমিত মালাহী ঘৰ নং : 189 বয়স : 26 লিঙ্গ : পুৰুষ	HXX0266882 ফটো উপলব্ধ	527 নাম : নিভা মাহালী পিতাৰ নাম: ৰমিত মাহালী ঘৰ নং : 191 বয়স : 23 লিঙ্গ : পুৰুষ	PSO0065169 ফটো উপলব্ধ	528 নাম : সত্যজিৎ পুল পিতাৰ নাম: পুলীন চন্দ্ৰ পুল ঘৰ নং : 191 ক বয়স : 62 লিঙ্গ : পুৰুষ	HXX1649904 ফটো উপলব্ধ
529 নাম : অভিষেক পল পিতাৰ নাম: শ্যামেল পল ঘৰ নং : 191 ক বয়স : 27 লিঙ্গ : পুৰুষ	CLS0271130 ফটো উপলব্ধ	530 নাম : জোতসুৰানী চাহা স্বামীৰ নাম: হিৰালাল চাহা ঘৰ নং : 189 বয়স : 61 লিঙ্গ : মহিলা	HXX9237085 ফটো উপলব্ধ	531 নাম : অজয় শাহ পিতাৰ নাম: হিৰালাল শাহ ঘৰ নং : 189 বয়স : 46 লিঙ্গ : পুৰুষ	HXX0004934 ফটো উপলব্ধ
532 নাম : পিন্টু সাহা পিতাৰ নাম: হিৰালাল সাহা ঘৰ নং : 189 বয়স : 37 লিঙ্গ : পুৰুষ	HXX0004935 ফটো উপলব্ধ	533 নাম : সঞ্জয় সাহা পিতাৰ নাম: হিৰালাল সাহা ঘৰ নং : 189 বয়স : 33 লিঙ্গ : পুৰুষ	HXX0004936 ফটো উপলব্ধ	534 নাম : মিন্টু সাহা পিতাৰ নাম: হিৰালাল সাহা ঘৰ নং : 189 বয়স : 33 লিঙ্গ : পুৰুষ	HXX9237110 ফটো উপলব্ধ
535 নাম : মনজু সাহ স্বামীৰ নাম: সঞ্জয় সাহ ঘৰ নং : 192 বয়স : 28 লিঙ্গ : মহিলা	HXX1403344 ফটো উপলব্ধ	536 নাম : ৰাজেশ্বৰ চাহা পিতাৰ নাম: বেদ্য নাথ চাহা ঘৰ নং : 189 বয়স : 76 লিঙ্গ : পুৰুষ	HXX0004938 ফটো উপলব্ধ	537 নাম : সঞ্জয় শাহ পিতাৰ নাম: ৰাজেশ্বৰ শাহ ঘৰ নং : 189 বয়স : 51 লিঙ্গ : পুৰুষ	HXX0004940 ফটো উপলব্ধ
538 নাম : সুশীলা দেবী স্বামীৰ নাম: সঞ্জয় ঘৰ নং : 189 বয়স : 46 লিঙ্গ : মহিলা	HXX9237165 ফটো উপলব্ধ	539 নাম : শোভা কুমাৰী পিতাৰ নাম: ৰাজেশ্বৰ ঘৰ নং : 189 বয়স : 37 লিঙ্গ : মহিলা	HXX9237187 ফটো উপলব্ধ	540 নাম : ৰকী চাহ পিতাৰ নাম: ৰাজেশ্বৰ চাহ ঘৰ নং : 189 বয়স : 31 লিঙ্গ : পুৰুষ	HXX1751924 ফটো উপলব্ধ



541 নাম : লক্ষ্মী দেৱী চাহা স্বামীৰ নাম: ৰাজু চাহা ঘৰ নং : ১৯৩ বয়স : 30 লিঙ্গ : মহিলা	HXX1751606 ফটো উপলব্ধ	542 নাম : জানদেৱী চাহা স্বামীৰ নাম: ৰকি চাহা ঘৰ নং : ১৯৩ বয়স : 29 লিঙ্গ : মহিলা	HXX1751617 ফটো উপলব্ধ	543 নাম : চাহিল চাহ পিতাৰ নাম: সঞ্চয় চাহ ঘৰ নং : ১৯৩ বয়স : 26 লিঙ্গ : পুৰুষ	HXX0266874 ফটো উপলব্ধ
R 544 নাম : ৰামা শঙ্কৰ শৰ্মা পিতাৰ নাম: ধৰ্মমাৰ্থ ঘৰ নং : ১৯৩ক বয়স : 55 লিঙ্গ : পুৰুষ	HXX0004942 ফটো উপলব্ধ	R 545 নাম : ফুল কুমাৰী দেৱী স্বামীৰ নাম: ৰামা ঘৰ নং : ১৯৩ক বয়স : 49 লিঙ্গ : মহিলা	HXX0004943 ফটো উপলব্ধ	546 নাম : বিদ্যা প্ৰসাদ চাহ পিতাৰ নাম: কেদাৰ চাহ ঘৰ নং : ১৯৪ বয়স : 56 লিঙ্গ : পুৰুষ	HXX0004946 ফটো উপলব্ধ
# 547 নাম : বিজয় সাহা পিতাৰ নাম: হিৰালাল সাহা ঘৰ নং : 203 বয়স : 56 লিঙ্গ : পুৰুষ	HXX0004947 ফটো উপলব্ধ	548 নাম : শত্ৰুঘ্ন শাহ পিতাৰ নাম: কেদাৰ শাহ ঘৰ নং : ১৯৪ বয়স : 52 লিঙ্গ : পুৰুষ	HXX0004948 ফটো উপলব্ধ	549 নাম : সংগীতা দেৱী স্বামীৰ নাম: বিদ্যা প্ৰসাদ চাহ ঘৰ নং : ১৯৪ বয়স : 51 লিঙ্গ : মহিলা	HXX0004949 ফটো উপলব্ধ
550 নাম : মালতি দেৱী স্বামীৰ নাম: শত্ৰুঘ্ন শাহ ঘৰ নং : ১৯৪ বয়স : 50 লিঙ্গ : মহিলা	HXX0004950 ফটো উপলব্ধ	551 নাম : বিজয় কুমাৰ চাহ পিতাৰ নাম: কিদাৰ চাহ ঘৰ নং : ১৯৪ বয়স : 48 লিঙ্গ : পুৰুষ	HXX0004951 ফটো উপলব্ধ	# 552 নাম : বাবলি সাহা স্বামীৰ নাম: বিজয় সাহা ঘৰ নং : 203 বয়স : 48 লিঙ্গ : মহিলা	HXX9237336 ফটো উপলব্ধ
553 নাম : কৌশলা দেৱী স্বামীৰ নাম: বিজয় কুমাৰ চাহ ঘৰ নং : ১৯৪ বয়স : 44 লিঙ্গ : মহিলা	HXX0004952 ফটো উপলব্ধ	554 নাম : কৃষ্ণ সাহ পিতাৰ নাম: কেদাৰ সাহ ঘৰ নং : ১৯৪ বয়স : 44 লিঙ্গ : পুৰুষ	HXX0004953 ফটো উপলব্ধ	555 নাম : লক্ষ্মণ চাহ পিতাৰ নাম: কেদাৰ চাহ ঘৰ নং : ১৯৪ বয়স : 40 লিঙ্গ : পুৰুষ	HXX0004955 ফটো উপলব্ধ
556 নাম : কুসুম দেৱী স্বামীৰ নাম: কৃষ্ণ চাহ ঘৰ নং : ১৯৪ বয়স : 40 লিঙ্গ : মহিলা	HXX0004954 ফটো উপলব্ধ	557 নাম : ৰতন কুমাৰ গুপ্তা পিতাৰ নাম: বিদ্যা প্ৰসাদ চাহ ঘৰ নং : ১৯৪ বয়স : 35 লিঙ্গ : পুৰুষ	HXX0004956 ফটো উপলব্ধ	558 নাম : বিনয় প্ৰভাকৰ গুপ্তা পিতাৰ নাম: বিদ্যা প্ৰচাদ শাহ ঘৰ নং : ১৯৪ বয়স : 34 লিঙ্গ : পুৰুষ	HXX1751855 ফটো উপলব্ধ
559 নাম : অবিনাশ কুমাৰ গুপ্তা পিতাৰ নাম: বিদ্যা প্ৰচাদ শাহ ঘৰ নং : ১৯৪ বয়স : 32 লিঙ্গ : পুৰুষ	HXX1751968 ফটো উপলব্ধ	560 নাম : অঞ্জলী কুমাৰী শাহ পিতাৰ নাম: বিদ্যা প্ৰচাদ শাহ ঘৰ নং : ১৯৪ বয়স : 28 লিঙ্গ : মহিলা	HXX0063636 ফটো উপলব্ধ	561 নাম : প্ৰিয়াঙ্কা গুপ্তা স্বামীৰ নাম: ৰতন কুমাৰ গুপ্তা ঘৰ নং : ১৯৪ বয়স : 28 লিঙ্গ : মহিলা	HXX0143032 ফটো উপলব্ধ
562 নাম : অভিষেক কুমাৰ চাহ পিতাৰ নাম: বিজয় কুমাৰ চাহ ঘৰ নং : ১৯৪ বয়স : 27 লিঙ্গ : পুৰুষ	HXX0063669 ফটো উপলব্ধ	563 নাম : নন্দিনী কুমাৰী স্বামীৰ নাম: বিনয় প্ৰভাকৰ গুপ্তা ঘৰ নং : 194 বয়স : 27 লিঙ্গ : মহিলা	PSO0062570 ফটো উপলব্ধ	564 নাম : নিশা কুমাৰী চাহ পিতাৰ নাম: বিজয় কুমাৰ চাহ ঘৰ নং : ১৯৪ বয়স : 26 লিঙ্গ : মহিলা	HXX0255976 ফটো উপলব্ধ
565 নাম : ৰাহুল শাহ পিতাৰ নাম: শত্ৰুঘ্ন চাহ ঘৰ নং : ১৯৪ বয়স : 26 লিঙ্গ : পুৰুষ	HXX0255968 ফটো উপলব্ধ	566 নাম : আমন কুমাৰ গুপ্তা পিতাৰ নাম: বিদ্যা প্ৰচাদ শাহ ঘৰ নং : ১৯৪ বয়স : 25 লিঙ্গ : পুৰুষ	HXX0359695 ফটো উপলব্ধ	567 নাম : শচীন কুমাৰ শাহ পিতাৰ নাম: শত্ৰুঘ্ন শাহ ঘৰ নং : 194 বয়স : 24 লিঙ্গ : পুৰুষ	HXX0538678 ফটো উপলব্ধ
568 নাম : আঞ্জগকিত সাহ পিতাৰ নাম: কৃষ্ণ ঘৰ নং : 194 বয়স : 22 লিঙ্গ : পুৰুষ	PSO0062968 ফটো উপলব্ধ	# 569 নাম : বিথিকা সাহা পিতাৰ নাম: বিজয় সাহা ঘৰ নং : 203 বয়স : 22 লিঙ্গ : মহিলা	PSO0106187 ফটো উপলব্ধ	570 নাম : কৰন সাহ পিতাৰ নাম: শত্ৰুঘ্ন ঘৰ নং : 194 বয়স : 21 লিঙ্গ : পুৰুষ	PSO0065185 ফটো উপলব্ধ



# 571 নাম : বিক্রম সাহা পিতাৰ নাম : বিজয় সাহা ঘৰ নং : 203 বয়স : 20 লিঙ্গ : পুৰুষ	PSO0106203 ফটো উপলব্ধ	572 নাম : আশা নায়ৰ স্বামীৰ নাম : সন্তোষ নায়ৰ ঘৰ নং : 194 ক বয়স : 41 লিঙ্গ : মহিলা	HXX1410794 ফটো উপলব্ধ	573 নাম : সন্তোষ ক্ৰ নায়ৰ পিতাৰ নাম : এম,কে, ঘৰ নং : 198 ক বয়স : 44 লিঙ্গ : পুৰুষ	HXX9237370 ফটো উপলব্ধ
574 নাম : প্রদীপ পিতাৰ নাম : এম,কে, ঘৰ নং : 198 ক বয়স : 43 লিঙ্গ : পুৰুষ	HXX0004958 ফটো উপলব্ধ	575 নাম : বাহুল নায়ৰ পিতাৰ নাম : নায়ৰ কুমাৰ মধুবন ঘৰ নং : 198 ক বয়স : 37 লিঙ্গ : পুৰুষ	HXX0004959 ফটো উপলব্ধ	576 নাম : কম্প ব্ৰাহ্মদুৰ গুৰুং পিতাৰ নাম : বণ ঘৰ নং : 195 বয়স : 66 লিঙ্গ : পুৰুষ	HXX0004960 ফটো উপলব্ধ
577 নাম : মুন্নী পিতাৰ নাম : কম্প ঘৰ নং : 195 বয়স : 39 লিঙ্গ : মহিলা	HXX0004961 ফটো উপলব্ধ	578 নাম : বমেশ পিতাৰ নাম : কম্প ঘৰ নং : 195 বয়স : 38 লিঙ্গ : পুৰুষ	HXX0004962 ফটো উপলব্ধ	# 579 নাম : দোজে লামা পিতাৰ নাম : কৰসংগ লামা ঘৰ নং : 195 বয়স : 20 লিঙ্গ : পুৰুষ	HXX1628700 ফটো উপলব্ধ
580 নাম : ধন বাহাদুৰ গুৰুং পিতাৰ নাম : বন ঘৰ নং : 196 বয়স : 66 লিঙ্গ : পুৰুষ	HXX0004963 ফটো উপলব্ধ	581 নাম : মনমায়া স্বামীৰ নাম : ধন ঘৰ নং : 196 বয়স : 62 লিঙ্গ : মহিলা	HXX0004964 ফটো উপলব্ধ	582 নাম : গোপাল পিতাৰ নাম : ধন ঘৰ নং : 196 বয়স : 47 লিঙ্গ : পুৰুষ	HXX0004965 ফটো উপলব্ধ
583 নাম : ববীতা পিতাৰ নাম : ধন ঘৰ নং : 196 বয়স : 46 লিঙ্গ : মহিলা	HXX0004966 ফটো উপলব্ধ	584 নাম : কাজল কুণ্ড স্বামীৰ নাম : ৰঞ্জিত কুণ্ড ঘৰ নং : 199 বয়স : 56 লিঙ্গ : মহিলা	HXX0004968 ফটো উপলব্ধ	585 নাম : বানা কুণ্ড পিতাৰ নাম : ৰঞ্জিত কুণ্ড ঘৰ নং : 199 বয়স : 34 লিঙ্গ : পুৰুষ	HXX0004969 ফটো উপলব্ধ
586 নাম : ৰাজেশ কুণ্ড পিতাৰ নাম : ৰঞ্জিত কুণ্ড ঘৰ নং : 199 বয়স : 33 লিঙ্গ : পুৰুষ	HXX0373068 ফটো উপলব্ধ	587 নাম : মালতী কুণ্ড স্বামীৰ নাম : ৰাজেশ কুণ্ড ঘৰ নং : 197 বয়স : 29 লিঙ্গ : মহিলা	HXX0517771 ফটো উপলব্ধ	E 588 নাম : চিন কুণ্ড স্বামীৰ নাম : চিৰিদ্দাম ঘৰ নং : 199 বয়স : 86 লিঙ্গ : মহিলা	HXX0004971 ফটো উপলব্ধ
589 নাম : স্বপ্ননীল পল পিতাৰ নাম : শ্যামল পল ঘৰ নং : 199 ক বয়স : 26 লিঙ্গ : পুৰুষ	HXX1397363 ফটো উপলব্ধ	R 590 নাম : শিৱাজী সিং হাদব পিতাৰ নাম : দিনমাৰ্থ ঘৰ নং : 200 বয়স : 53 লিঙ্গ : পুৰুষ	HXX0004972 ফটো উপলব্ধ	R 591 নাম : গীতা স্বামীৰ নাম : শিৱাজী ঘৰ নং : 200 বয়স : 48 লিঙ্গ : মহিলা	HXX0004973 ফটো উপলব্ধ
592 নাম : দুলাল দেৱ পিতাৰ নাম : মুনিদ্ৰ ঘৰ নং : 201 বয়স : 76 লিঙ্গ : পুৰুষ	HXX0004974 ফটো উপলব্ধ	593 নাম : আৱতি দেব স্বামীৰ নাম : দুলাল দেব ঘৰ নং : 201 বয়স : 58 লিঙ্গ : মহিলা	HXX0004975 ফটো উপলব্ধ	594 নাম : জিনি মায়া ৰায় স্বামীৰ নাম : চন্দ্ৰ বাঃ ৰায় ঘৰ নং : 201 বয়স : 51 লিঙ্গ : মহিলা	HXX0595157 ফটো উপলব্ধ
595 নাম : পৰ্ণ দেব পিতাৰ নাম : দুলাল ঘৰ নং : 201 বয়স : 43 লিঙ্গ : পুৰুষ	HXX0004976 ফটো উপলব্ধ	596 নাম : প্রদীপ দেব পিতাৰ নাম : দুলাল দেব ঘৰ নং : 201 বয়স : 39 লিঙ্গ : পুৰুষ	HXX0004977 ফটো উপলব্ধ	597 নাম : নমিতা দেৱ স্বামীৰ নাম : প্রদীপ দেৱ ঘৰ নং : 201 বয়স : 26 লিঙ্গ : মহিলা	PSO0087262 ফটো উপলব্ধ
598 নাম : মন মায়া ৰাই পিতাৰ নাম : জুন মায়া ৰাই ঘৰ নং : 201 বয়স : 25 লিঙ্গ : মহিলা	HXX1553007 ফটো উপলব্ধ	599 নাম : লক্ষ্মী ৰয় পিতাৰ নাম : প্রসন্ন ঘৰ নং : 202 বয়স : 38 লিঙ্গ : মহিলা	HXX0004979 ফটো উপলব্ধ	E 600 নাম : প্রদীপ ৰয় পিতাৰ নাম : প্রসন্ন ঘৰ নং : 202 বয়স : 37 লিঙ্গ : পুৰুষ	HXX0004980 ফটো উপলব্ধ



<p>E 601 HXX0004981</p> <p>নাম : আসিৰ উদ্দিন লস্কৰ পিতাৰ নাম: অক্ষয় উদ্দিন লস্কৰ ঘৰ নং : ২০৪ বয়স : 70 লিঙ্গ : পুৰুষ</p> <p>ফটো উপলব্ধ</p>	<p>E 602 HXX0004982</p> <p>নাম : ফুলেবুৰ স্বামীৰ নাম: অচিৰুদ্দিন ঘৰ নং : ২০৪ বয়স : 64 লিঙ্গ : মহিলা</p> <p>ফটো উপলব্ধ</p>	<p>603 HXX0004983</p> <p>নাম : নিয়াজুল বাৰি লস্কৰ পিতাৰ নাম: চিকন্দৰ আলী লস্কৰ ঘৰ নং : ২০৪ বয়স : 49 লিঙ্গ : পুৰুষ</p> <p>ফটো উপলব্ধ</p>
<p>604 HXX0004984</p> <p>নাম : বাহেলুদ্দিন লহকৰ পিতাৰ নাম: অচিৰুদ্দিন লহকৰ ঘৰ নং : ২০৪ বয়স : 48 লিঙ্গ : পুৰুষ</p> <p>ফটো উপলব্ধ</p>	<p>605 HXX0004985</p> <p>নাম : নেওয়া বেগম স্বামীৰ নাম: নিয়াজুল বাৰী লস্কৰ ঘৰ নং : ২০৪ বয়স : 46 লিঙ্গ : মহিলা</p> <p>ফটো উপলব্ধ</p>	<p>606 HXX0004987</p> <p>নাম : চালিনা বেগম স্বামীৰ নাম: বাহেলুদ্দিন লহকৰ ঘৰ নং : ২০৪ বয়স : 45 লিঙ্গ : মহিলা</p> <p>ফটো উপলব্ধ</p>
<p>607 PSO0087221</p> <p>নাম : টিকা মায়া বাই স্বামীৰ নাম: বচ বাহাদুৰ বাই ঘৰ নং : 204 বয়স : 45 লিঙ্গ : মহিলা</p> <p>ফটো উপলব্ধ</p>	<p>608 HXX0004988</p> <p>নাম : বেশমউদ্দিন লস্কৰ পিতাৰ নাম: আচেমউদ্দিন লস্কৰ ঘৰ নং : ২০৪ বয়স : 44 লিঙ্গ : পুৰুষ</p> <p>ফটো উপলব্ধ</p>	<p>609 HXX0004989</p> <p>নাম : সৰলুদ্দিন লস্কৰ পিতাৰ নাম: অচিৰুদ্দিন লস্কৰ ঘৰ নং : ২০৪ বয়স : 41 লিঙ্গ : পুৰুষ</p> <p>ফটো উপলব্ধ</p>
<p>610 HXX1883727</p> <p>নাম : নিজাম আলী পিতাৰ নাম: জমিৰ আলী ঘৰ নং : 204 বয়স : 35 লিঙ্গ : পুৰুষ</p> <p>ফটো উপলব্ধ</p>	<p>611 HXX0646273</p> <p>নাম : চুল্লানা বেগম স্বামীৰ নাম: বেশমউদ্দিন লহকৰ ঘৰ নং : 204 বয়স : 28 লিঙ্গ : মহিলা</p> <p>ফটো উপলব্ধ</p>	<p>612 HXX0641365</p> <p>নাম : মুম্পী খাতুন পিতাৰ নাম: নিয়াজুল বাৰি লস্কৰ ঘৰ নং : ২০৪ বয়স : 27 লিঙ্গ : মহিলা</p> <p>ফটো উপলব্ধ</p>
<p>613 PSO0087239</p> <p>নাম : অনপ বাই পিতাৰ নাম: ঘচ বাঃ বাই ঘৰ নং : 204 বয়স : 24 লিঙ্গ : পুৰুষ</p> <p>ফটো উপলব্ধ</p>	<p>614 HXX0527671</p> <p>নাম : কামিল উদ্দিন লহকৰ পিতাৰ নাম: বাহেল উদ্দিন লহকৰ ঘৰ নং : ২০৪ বয়স : 23 লিঙ্গ : পুৰুষ</p> <p>ফটো উপলব্ধ</p>	<p>615 PSO0087247</p> <p>নাম : অনিল বাই পিতাৰ নাম: ঘচ বাঃ বাই ঘৰ নং : 204 বয়স : 22 লিঙ্গ : পুৰুষ</p> <p>ফটো উপলব্ধ</p>
<p>616 PSO0023044</p> <p>নাম : সাজ উদ্দিন লস্কৰ পিতাৰ নাম: বাহেল উদ্দিন লস্কৰ ঘৰ নং : 204 বয়স : 21 লিঙ্গ : পুৰুষ</p> <p>ফটো উপলব্ধ</p>	<p>617 PSO0023515</p> <p>নাম : জম বেগম পিতাৰ নাম: বাহেল উদ্দিন লস্কৰ ঘৰ নং : 204 বয়স : 20 লিঙ্গ : মহিলা</p> <p>ফটো উপলব্ধ</p>	<p>618 HXX1442961</p> <p>নাম : চাকী তামাং পিতাৰ নাম: জগত বাহাদুৰ তামাং ঘৰ নং : ২০৫ বয়স : 37 লিঙ্গ : পুৰুষ</p> <p>ফটো উপলব্ধ</p>
<p>619 HXX1892652</p> <p>নাম : দম্বৰী সোনাৰ পিতাৰ নাম: মংগল সোনাৰ ঘৰ নং : 205 ঘ বয়স : 22 লিঙ্গ : মহিলা</p> <p>ফটো উপলব্ধ</p>	<p>620 HXX1892660</p> <p>নাম : এটিশা লিম্বু পিতাৰ নাম: সঞ্জীৱ লিম্বু ঘৰ নং : 205 ঘ বয়স : 21 লিঙ্গ : মহিলা</p> <p>ফটো উপলব্ধ</p>	<p>621 HXX0261248</p> <p>নাম : নুৰুল আলি মাতৃৰ নাম: হাচিনা বেগম ঘৰ নং : ২০৭ বয়স : 27 লিঙ্গ : পুৰুষ</p> <p>ফটো উপলব্ধ</p>
<p>622 HXX0004990</p> <p>নাম : দিপেন গগৈ পিতাৰ নাম: অম্বিকা ঘৰ নং : ২০৮ বয়স : 47 লিঙ্গ : পুৰুষ</p> <p>ফটো উপলব্ধ</p>	<p>623 HXX0004991</p> <p>নাম : অনিমা গগৈ স্বামীৰ নাম: দিপেন গগৈ ঘৰ নং : ২০৮ বয়স : 45 লিঙ্গ : মহিলা</p> <p>ফটো উপলব্ধ</p>	<p>624 PSO0023788</p> <p>নাম : পুটিন গগৈ পিতাৰ নাম: দিপেন গগৈ ঘৰ নং : 208 বয়স : 25 লিঙ্গ : পুৰুষ</p> <p>ফটো উপলব্ধ</p>
<p>625 PSO0021998</p> <p>নাম : ছয়নিকা গগৈ পিতাৰ নাম: দিপেন গগৈ ঘৰ নং : 208 বয়স : 20 লিঙ্গ : মহিলা</p> <p>ফটো উপলব্ধ</p>	<p>626 HXX9237790</p> <p>নাম : আফচাৰুল পিতাৰ নাম: তেজাৰুদ্দিন ঘৰ নং : ২০৯ বয়স : 68 লিঙ্গ : পুৰুষ</p> <p>ফটো উপলব্ধ</p>	<p>627 HXX0004992</p> <p>নাম : হাচিনা বেগম স্বামীৰ নাম: বাবুল ঘৰ নং : ২০৯ বয়স : 61 লিঙ্গ : মহিলা</p> <p>ফটো উপলব্ধ</p>
<p>E 628 HXX9237803</p> <p>নাম : আফতাৰ আলি পিতাৰ নাম: বাবুল আলি ঘৰ নং : ২০৯ বয়স : 45 লিঙ্গ : পুৰুষ</p> <p>ফটো উপলব্ধ</p>	<p>629 HXX1432020</p> <p>নাম : মিৰাজ আলি চৌধুৰী পিতাৰ নাম: হাচেম চৌধুৰী ঘৰ নং : ২০৯ বয়স : 45 লিঙ্গ : পুৰুষ</p> <p>ফটো উপলব্ধ</p>	<p>630 HXX0004993</p> <p>নাম : চালেহা বেগম স্বামীৰ নাম: আফতাৰ আলি ঘৰ নং : ২০৯ বয়স : 40 লিঙ্গ : মহিলা</p> <p>ফটো উপলব্ধ</p>



631 নাম : পিংকী খাতুন বেগম স্বামীৰ নাম: সৰলীউদ্দিন লক্ষৰ ঘৰ নং : ২০৯ বয়স : 39 লিঙ্গ : মহিলা	HXX0198929 ফটো উপলব্ধ	632 নাম : বাহিদা বেগম পিতাৰ নাম: বাবুল আলি ঘৰ নং : ২০৯ বয়স : 39 লিঙ্গ : মহিলা	HXX0004994 ফটো উপলব্ধ	633 নাম : জয়নুল পিতাৰ নাম: বাবুল ঘৰ নং : ২০৯ বয়স : 38 লিঙ্গ : পুৰুষ	HXX0004995 ফটো উপলব্ধ
634 নাম : মমী বেগম স্বামীৰ নাম: মিৰাজ আলি ঘৰ নং : ২০৯ বয়স : 38 লিঙ্গ : মহিলা	HXX0004996 ফটো উপলব্ধ	635 নাম : নুৰজাহান বেগম স্বামীৰ নাম: জয়নুল আলি ঘৰ নং : ২০৯ বয়স : 31 লিঙ্গ : মহিলা	HXX1432004 ফটো উপলব্ধ	636 নাম : জাহানা বেগম স্বামীৰ নাম: নুৰুল আলি ঘৰ নং : ২০৯ বয়স : 30 লিঙ্গ : মহিলা	HXX1432012 ফটো উপলব্ধ
637 নাম : চুইতি বিশ্বাস পিতাৰ নাম: দিগেন্দ্ৰ চন্দ্ৰ বিশ্বাস ঘৰ নং : 209 বয়স : 27 লিঙ্গ : মহিলা	HXX1135995 ফটো উপলব্ধ	638 নাম : ইমৰাম আলি পিতাৰ নাম: নুৰ আলি ঘৰ নং : ২১০ বয়স : 66 লিঙ্গ : পুৰুষ	HXX0004997 ফটো উপলব্ধ	639 নাম : ফৰিদা বেগম স্বামীৰ নাম: ইমৰান ঘৰ নং : ২১০ বয়স : 54 লিঙ্গ : মহিলা	HXX0004998 ফটো উপলব্ধ
640 নাম : চালমা বেগম পিতাৰ নাম: ইমৰান আলি ঘৰ নং : ২১০ বয়স : 34 লিঙ্গ : মহিলা	HXX0462994 ফটো উপলব্ধ	641 নাম : আকছৰ আলি পিতাৰ নাম: ইমৰান আলি ঘৰ নং : ২১০ বয়স : 25 লিঙ্গ : পুৰুষ	HXX0463000 ফটো উপলব্ধ	642 নাম : সুমিত্ৰা গড় মহতু স্বামীৰ নাম: অশোক মহতু ঘৰ নং : 211 বয়স : 44 লিঙ্গ : মহিলা	PSO0072959 ফটো উপলব্ধ
643 নাম : জাকিৰ আলি পিতাৰ নাম: চেৰ আলি ঘৰ নং : ২১৩ বয়স : 78 লিঙ্গ : পুৰুষ	HXX0004999 ফটো উপলব্ধ	644 নাম : মনমায়া ৰাই স্বামীৰ নাম: জাকিৰ আলি ঘৰ নং : 213 বয়স : 53 লিঙ্গ : মহিলা	HXX0493494 ফটো উপলব্ধ	645 নাম : আমিৰ আলি পিতাৰ নাম: জাকিৰ আলি ঘৰ নং : ২১৩ বয়স : 46 লিঙ্গ : পুৰুষ	HXX9237892 ফটো উপলব্ধ
646 নাম : বেবি বেগম স্বামীৰ নাম: আমিৰ আলি ঘৰ নং : ২১৩ বয়স : 40 লিঙ্গ : মহিলা	HXX0005000 ফটো উপলব্ধ	647 নাম : মুক্তাৰ আলি পিতাৰ নাম: জাকিৰ আলি ঘৰ নং : ২১৩ বয়স : 39 লিঙ্গ : পুৰুষ	HXX0005001 ফটো উপলব্ধ	648 নাম : ৰসনাৰা বেগম স্বামীৰ নাম: মুক্তাৰ আলি ঘৰ নং : ২১৩ বয়স : 38 লিঙ্গ : মহিলা	HXX9237916 ফটো উপলব্ধ
649 নাম : এলিনা খাতুন পিতাৰ নাম: জাকিৰ ঘৰ নং : ২১৩ বয়স : 37 লিঙ্গ : মহিলা	HXX9237938 ফটো উপলব্ধ	650 নাম : নাচিৰ আলি পিতাৰ নাম: জাকিৰ আলি ঘৰ নং : ২১৩ বয়স : 24 লিঙ্গ : পুৰুষ	HXX0527598 ফটো উপলব্ধ	651 নাম : অৰিফ আলি পিতাৰ নাম: আমিৰ আলি ঘৰ নং : ২১৩ বয়স : 22 লিঙ্গ : পুৰুষ	HXX1553767 ফটো উপলব্ধ



652 নাম : নিতু বেগম স্বামীৰ নাম : নাছিউৰ ঘৰ নং : ২২১ বয়স : 56 লিঙ্গ : মহিলা	HXX0005766 ফটো উপলব্ধ	653 নাম : প্ৰবিত্ৰ বৰা পিতাৰ নাম : স্বদেশ্বৰ বৰা ঘৰ নং : ২২১ বয়স : 51 লিঙ্গ : পুৰুষ	HXX1041754 ফটো উপলব্ধ	654 নাম : মিনাক্ষী গগৈ পিতাৰ নাম : ধমেশ্বৰ গগৈ ঘৰ নং : ২২১ বয়স : 47 লিঙ্গ : মহিলা	HXX1041801 ফটো উপলব্ধ
655 নাম : দিপ্তী বৰা স্বামীৰ নাম : পবিত্ৰ বৰা ঘৰ নং : ২২১ বয়স : 41 লিঙ্গ : মহিলা	HXX1041798 ফটো উপলব্ধ	656 নাম : লুকমান অনসাৰী পিতাৰ নাম : আব্দুল মানন অনচাৰী ঘৰ নং : ২২১ বয়স : 41 লিঙ্গ : পুৰুষ	HXX1040502 ফটো উপলব্ধ	657 নাম : হাচিনা বেগম স্বামীৰ নাম : লোকমান আনচাৰী ঘৰ নং : ২২১ বয়স : 39 লিঙ্গ : মহিলা	HXX0148924 ফটো উপলব্ধ
658 নাম : ডেইজী বেগম পিতাৰ নাম : নাছিউৰ বহমান ঘৰ নং : ২২১ বয়স : 37 লিঙ্গ : মহিলা	HXX0005767 ফটো উপলব্ধ	# 659 নাম : ইমৰান বহমান পিতাৰ নাম : নাছিৰ বহমান ঘৰ নং : ২২১ বয়স : 35 লিঙ্গ : পুৰুষ	HXX0005768 ফটো উপলব্ধ	# 660 নাম : জিচান আহমেদ পিতাৰ নাম : চকিল আহমেদ ঘৰ নং : ২২১ বয়স : 37 লিঙ্গ : পুৰুষ	HXX0266627 ফটো উপলব্ধ
# 661 নাম : চিৰিন ফাতিমা মাতৃৰ নাম : সাকিল আহমেদ ঘৰ নং : ২২১ বয়স : 29 লিঙ্গ : মহিলা	HXX0266775 ফটো উপলব্ধ	662 নাম : যোগেন গগৈ পিতাৰ নাম : ধমেশ্বৰ গগৈ ঘৰ নং : ২২১ বয়স : 26 লিঙ্গ : পুৰুষ	HXX0373449 ফটো উপলব্ধ	R 663 নাম : জিচান আহমেদ পিতাৰ নাম : ছকিল আহমেদ ঘৰ নং : ২২১ বয়স : 35 লিঙ্গ : পুৰুষ	HXX0076729 ফটো উপলব্ধ
R 664 নাম : শ্ৰীৰিন ফাতিমা পিতাৰ নাম : ছকিল আহমেদ ঘৰ নং : ২২১ বয়স : 27 লিঙ্গ : মহিলা	HXX0076786 ফটো উপলব্ধ	665 নাম : জাহ্নু আনচাৰী পিতাৰ নাম : বহমতউল্লাহ আনচাৰী ঘৰ নং : 221গ বয়স : 25 লিঙ্গ : পুৰুষ	PSO0015198 ফটো উপলব্ধ	666 নাম : শাকিল আহমেদ পিতাৰ নাম : আব্দুল জব্বৰ ঘৰ নং : ২২১ বয়স : 64 লিঙ্গ : পুৰুষ	HXX0005771 ফটো উপলব্ধ
667 নাম : নৰ নেহাৰ বেগম স্বামীৰ নাম : শাকিল আহমেদ ঘৰ নং : ২২১ বয়স : 56 লিঙ্গ : মহিলা	HXX0005772 ফটো উপলব্ধ	668 নাম : বহমত তুল্লা পিতাৰ নাম : আব্দুল চাত্তাৰ ঘৰ নং : ২২১ বয়স : 54 লিঙ্গ : পুৰুষ	HXX0005775 ফটো উপলব্ধ	669 নাম : আব্দুল খালেদ দেৱান পিতাৰ নাম : তালেব আলি দেৱান ঘৰ নং : ২২১ বয়স : 51 লিঙ্গ : পুৰুষ	HXX0005773 ফটো উপলব্ধ
670 নাম : হাফিজা বেগম স্বামীৰ নাম : আব্দুল খালেফা ঘৰ নং : ২২১ বয়স : 44 লিঙ্গ : মহিলা	HXX0005774 ফটো উপলব্ধ	671 নাম : ছফিকুল্লা আনচাৰী পিতাৰ নাম : আব্দুল চাত্তাৰ ঘৰ নং : ২২১ বয়স : 39 লিঙ্গ : পুৰুষ	HXX0005776 ফটো উপলব্ধ	672 নাম : ম:আছমতউল্লাহ আনচাৰী পিতাৰ নাম : ম: বহমত উল্লাহ আনচাৰী ঘৰ নং : ২২১ গ বয়স : 27 লিঙ্গ : পুৰুষ	HXX0373415 ফটো উপলব্ধ
673 নাম : মালতী প্ৰধান পিতাৰ নাম : কমল প্ৰধান ঘৰ নং : ২২২ বয়স : 38 লিঙ্গ : মহিলা	HXX1668672 ফটো উপলব্ধ	674 নাম : ভূৱন টপন পিতাৰ নাম : মংগল টপন ঘৰ নং : ২২২ বয়স : 23 লিঙ্গ : পুৰুষ	HXX1668342 ফটো উপলব্ধ	675 নাম : বিশ্বনাথ মহতু পিতাৰ নাম : বত্ৰী ঘৰ নং : ২২৫ বয়স : 76 লিঙ্গ : পুৰুষ	HXX0005778 ফটো উপলব্ধ
676 নাম : লীলাবতী মহতু স্বামীৰ নাম : বিশ্বনাথ মহতু ঘৰ নং : ২২৫ বয়স : 71 লিঙ্গ : মহিলা	HXX0005779 ফটো উপলব্ধ	677 নাম : কৃষ্ণা মহতু পিতাৰ নাম : বিশ্বনাথ মহতু ঘৰ নং : ২২৫ বয়স : 46 লিঙ্গ : পুৰুষ	HXX0005780 ফটো উপলব্ধ	678 নাম : মিৰা দেৱী স্বামীৰ নাম : কৃষ্ণা ঘৰ নং : ২২৫ বয়স : 44 লিঙ্গ : মহিলা	HXX0005781 ফটো উপলব্ধ
679 নাম : ৰাজকুমাৰ মহতু পিতাৰ নাম : বিশ্বনাথ ঘৰ নং : ২২৫ বয়স : 44 লিঙ্গ : পুৰুষ	HXX0005782 ফটো উপলব্ধ	680 নাম : লক্ষী দেৱী স্বামীৰ নাম : ৰাজকুমাৰ ঘৰ নং : ২২৫ বয়স : 41 লিঙ্গ : মহিলা	HXX0005783 ফটো উপলব্ধ	681 নাম : ইন্দ্ৰলোক মহতু পিতাৰ নাম : বিশ্বনাথ ঘৰ নং : ২২৫ বয়স : 39 লিঙ্গ : পুৰুষ	HXX0005784 ফটো উপলব্ধ



682 নাম : অমিকা বচনেত মহত স্বামীৰ নাম: পৰমাত্মা মহত ঘৰ নং : 225 বয়স : 34 লিঙ্গ : মহিলা	HXX1860501 ফটো উপলব্ধ	683 নাম : বিজয় মহত পিতাৰ নাম: বিশ্বনাথ মহত ঘৰ নং : 225 বয়স : 33 লিঙ্গ : পুৰুষ	HXX0267526 ফটো উপলব্ধ	684 নাম : ভগবান মহতো পিতাৰ নাম: বিশ্বনাথ মহতো ঘৰ নং : 225 বয়স : 33 লিঙ্গ : পুৰুষ	HXX0267559 ফটো উপলব্ধ
685 নাম : পৰমাত্মা মাহাত পিতাৰ নাম: বিশ্বনাথ মাহাত ঘৰ নং : 225 বয়স : 31 লিঙ্গ : পুৰুষ	HXX0267575 ফটো উপলব্ধ	686 নাম : কিৰন দেবী স্বামীৰ নাম: বিজয় মহত ঘৰ নং : 225 বয়স : 30 লিঙ্গ : মহিলা	HXX0267617 ফটো উপলব্ধ	687 নাম : মালতী দেবী স্বামীৰ নাম: ইন্দ্রলোক মহত ঘৰ নং : 225 বয়স : 30 লিঙ্গ : মহিলা	HXX0149054 ফটো উপলব্ধ
688 নাম : বিকী মহত পিতাৰ নাম: কৃষ্ণা মহত ঘৰ নং : 225 বয়স : 28 লিঙ্গ : পুৰুষ	HXX1637370 ফটো উপলব্ধ	689 নাম : কিৰন মহত স্বামীৰ নাম: বিকী মহত ঘৰ নং : 225 বয়স : 23 লিঙ্গ : মহিলা	PSO0030957 ফটো উপলব্ধ	E 690 নাম : সুধাঞ্ছ দেব পিতাৰ নাম: উদয়চন্দ্র দেব ঘৰ নং : 229 বয়স : 73 লিঙ্গ : পুৰুষ	HXX0005785 ফটো উপলব্ধ
691 নাম : ডলি দেব স্বামীৰ নাম: সুধাঞ্ছ দেব ঘৰ নং : 229 বয়স : 61 লিঙ্গ : মহিলা	HXX0005786 ফটো উপলব্ধ	692 নাম : ছাহজাদা ছলীম পিতাৰ নাম: জিয়াউল হক ঘৰ নং : 229 বয়স : 44 লিঙ্গ : পুৰুষ	HXX0005787 ফটো উপলব্ধ	693 নাম : কল্পনা দেব পিতাৰ নাম: সুধাঞ্ছ দেব ঘৰ নং : 229 বয়স : 43 লিঙ্গ : মহিলা	HXX0005788 ফটো উপলব্ধ
694 নাম : সুভাষ দেব পিতাৰ নাম: সুধাঞ্ছ দেব ঘৰ নং : 229 বয়স : 41 লিঙ্গ : পুৰুষ	HXX0005789 ফটো উপলব্ধ	695 নাম : সুজল দেব পিতাৰ নাম: সুধাঞ্ছ দেব ঘৰ নং : 229 বয়স : 39 লিঙ্গ : পুৰুষ	HXX0005790 ফটো উপলব্ধ	696 নাম : বীমা ছেৰপা দেব স্বামীৰ নাম: সুভাষ দেব ঘৰ নং : 229 বয়স : 37 লিঙ্গ : মহিলা	HXX1477041 ফটো উপলব্ধ
E 697 নাম : প্ৰফুল্ল বৰা পিতাৰ নাম: খগেশ্বৰ বৰা ঘৰ নং : 228 বয়স : 52 লিঙ্গ : পুৰুষ	HXX0005791 ফটো উপলব্ধ	698 নাম : বিউতী বৰা স্বামীৰ নাম: প্ৰফুল্ল বৰা ঘৰ নং : 228 বয়স : 44 লিঙ্গ : মহিলা	HXX0005792 ফটো উপলব্ধ	699 নাম : বিশ্বজিৎ বৰা পিতাৰ নাম: প্ৰফুল্ল বৰা ঘৰ নং : 228 বয়স : 24 লিঙ্গ : পুৰুষ	HXX1232875 ফটো উপলব্ধ
700 নাম : পেমা তামাং পিতাৰ নাম: নিমা তামাং ঘৰ নং : 230 খ বয়স : 34 লিঙ্গ : পুৰুষ	HXX1889542 ফটো উপলব্ধ	701 নাম : ৰূপা তামাং পিতাৰ নাম: নিমা তামাং ঘৰ নং : 230 খ বয়স : 32 লিঙ্গ : মহিলা	HXX1889540 ফটো উপলব্ধ	702 নাম : সুৰজ কুমাৰ সোনাৰ পিতাৰ নাম: দীলীপ কুমাৰ সোনাৰ ঘৰ নং : 244ঘ বয়স : 23 লিঙ্গ : পুৰুষ	PSO0092791 ফটো উপলব্ধ
703 নাম : বচন আলী পিতাৰ নাম: তুচাৰ আলী ঘৰ নং : 288 বয়স : 60 লিঙ্গ : পুৰুষ	HXX1757848 ফটো উপলব্ধ	704 নাম : বুন বেগম পিতাৰ নাম: অকমান আলি ঘৰ নং : 288 বয়স : 40 লিঙ্গ : মহিলা	HXX1702356 ফটো উপলব্ধ	705 নাম : বুকচানা খাতোনু পিতাৰ নাম: বচন আলী ঘৰ নং : 249 বয়স : 22 লিঙ্গ : মহিলা	PSO0087338 ফটো উপলব্ধ
706 নাম : তাৰান্নম খন স্বামীৰ নাম: তাহিৰ খান ঘৰ নং : 250 বয়স : 41 লিঙ্গ : মহিলা	HXX0149070 ফটো উপলব্ধ	707 নাম : মৃদুল দত্ত পিতাৰ নাম: কানু ৰাম দত্ত ঘৰ নং : 251 বয়স : 50 লিঙ্গ : পুৰুষ	HXX1652635 ফটো উপলব্ধ	708 নাম : বাদলু থাপা পিতাৰ নাম: হান্টা বাহাদুৰ থাপা ঘৰ নং : 252 বয়স : 31 লিঙ্গ : পুৰুষ	HXX1652643 ফটো উপলব্ধ
709 নাম : ইয়াছমিন বেগম স্বামীৰ নাম: চাহেব আলম ঘৰ নং : 252 বয়স : 25 লিঙ্গ : মহিলা	PSO0004283 ফটো উপলব্ধ	710 নাম : টেক বাহাদুৰ লামা পিতাৰ নাম: গজী বাহাদুৰ লামা ঘৰ নং : 253 বয়স : 59 লিঙ্গ : পুৰুষ	HXX1652650 ফটো উপলব্ধ	711 নাম : কুমাৰ থাপা পিতাৰ নাম: হৰু বাহাদুৰ থাপা ঘৰ নং : 255 বয়স : 49 লিঙ্গ : পুৰুষ	PSO0071571 ফটো উপলব্ধ



712 নাম : শিব থাপা পিতাৰ নাম: কুমাৰ থাপা ঘৰ নং : 255 বয়স : 39 লিঙ্গ : পুৰুষ	PSO0125898 ফটো উপলব্ধ	713 নাম : তুল বাহাদুৰ থাপা পিতাৰ নাম: কমল থাপা ঘৰ নং : 255 ক বয়স : 31 লিঙ্গ : পুৰুষ	PSO0071787 ফটো উপলব্ধ	714 নাম : ইৰবাজ থাপা পিতাৰ নাম: কমল থাপা ঘৰ নং : 255 ক বয়স : 22 লিঙ্গ : পুৰুষ	PSO0071852 ফটো উপলব্ধ
715 নাম : সুজন ৰাই পিতাৰ নাম: চাক বাহাদুৰ ৰাই ঘৰ নং : 256 বয়স : 33 লিঙ্গ : পুৰুষ	HXX1861012 ফটো উপলব্ধ	716 নাম : বীৰ বাহাদুৰ ৰাই পিতাৰ নাম: হৰু বাহাদুৰ ৰাই ঘৰ নং : 266 বয়স : 43 লিঙ্গ : পুৰুষ	HXX1333954 ফটো উপলব্ধ	717 নাম : মোহন বড়া পিতাৰ নাম: অনিৰাম ঘৰ নং : 277 বয়স : 82 লিঙ্গ : পুৰুষ	HXX3643901 ফটো উপলব্ধ
718 নাম : টঙ্কেশ্বৰ বড়া পিতাৰ নাম: মোইন ঘৰ নং : 277 বয়স : 41 লিঙ্গ : পুৰুষ	HXX3643923 ফটো উপলব্ধ	719 নাম : ধন বাহাদুৰ তামাং পিতাৰ নাম: মন বাহাদুৰ তামাং ঘৰ নং : 278 বয়স : 60 লিঙ্গ : পুৰুষ	PSO0030031 ফটো উপলব্ধ	720 নাম : দিল মায়ী তামাং স্বামীৰ নাম: ধন বাহাদুৰ তামাং ঘৰ নং : 278 বয়স : 47 লিঙ্গ : মহিলা	PSO0030122 ফটো উপলব্ধ
721 নাম : প্ৰদীপ যাদৱ পিতাৰ নাম: জগাশ্বৰ যাদৱ ঘৰ নং : 278 বয়স : 43 লিঙ্গ : পুৰুষ	PSO0076885 ফটো উপলব্ধ	722 নাম : মীনা তামাং পিতাৰ নাম: মন্তো তামাং ঘৰ নং : 278 বয়স : 24 লিঙ্গ : মহিলা	PSO0076927 ফটো উপলব্ধ	723 নাম : মন্তো তামাং পিতাৰ নাম: গনেশ বাঃ তামাং ঘৰ নং : 279 বয়স : 55 লিঙ্গ : পুৰুষ	PSO0076893 ফটো উপলব্ধ
724 নাম : সাগৰ লিষু পিতাৰ নাম: ভীম কুমাৰ লিষু ঘৰ নং : 279 বয়স : 41 লিঙ্গ : পুৰুষ	PSO0030106 ফটো উপলব্ধ	725 নাম : মায়ী তামাং স্বামীৰ নাম: মন্তো তামাং ঘৰ নং : 279 বয়স : 38 লিঙ্গ : মহিলা	PSO0076919 ফটো উপলব্ধ	726 নাম : বীনা তামাং পিতাৰ নাম: মন্তো তামাং ঘৰ নং : 279 বয়স : 21 লিঙ্গ : মহিলা	PSO0076901 ফটো উপলব্ধ
727 নাম : ধন লিষু পিতাৰ নাম: ৰাম বাহাদুৰ লিষু ঘৰ নং : 279 ক বয়স : 48 লিঙ্গ : পুৰুষ	PSO0030064 ফটো উপলব্ধ	728 নাম : ফুলমান লামা পিতাৰ নাম: পূৰ্ণ বাহাদুৰ লিষু ঘৰ নং : 279 ক বয়স : 30 লিঙ্গ : পুৰুষ	PSO0030130 ফটো উপলব্ধ	729 নাম : সূক্ৰানী লিষু ৰাই স্বামীৰ নাম: বিশাল ৰাই ঘৰ নং : 295 বয়স : 29 লিঙ্গ : মহিলা	HXX0380659 ফটো উপলব্ধ
730 নাম : হৰুজিত ৰাই মাতৃৰ নাম: জুন মায়ী ৰাই ঘৰ নং : 300 বয়স : 30 লিঙ্গ : পুৰুষ	HXX1497619 ফটো উপলব্ধ	731 নাম : বলিন্দৰ চাহানি পিতাৰ নাম: সীতাৰাম চাহানি ঘৰ নং : 323 বয়স : 51 লিঙ্গ : পুৰুষ	HXX1040773 ফটো উপলব্ধ	732 নাম : মীনা দেৱী চাহানি স্বামীৰ নাম: বলিন্দৰ চাহানি ঘৰ নং : 323 বয়স : 44 লিঙ্গ : মহিলা	HXX0005793 ফটো উপলব্ধ
733 নাম : বীনাশ কুমাৰ চাহানি পিতাৰ নাম: বলিন্দৰ চাহানি ঘৰ নং : 323 বয়স : 27 লিঙ্গ : পুৰুষ	HXX0148270 ফটো উপলব্ধ	734 নাম : বিচেশ্বৰ চাহানি পিতাৰ নাম: বলিন্দৰ চাহানি ঘৰ নং : 323 বয়স : 22 লিঙ্গ : পুৰুষ	HXX1757863 ফটো উপলব্ধ	E 735 নাম : ধন কিশোৰী দেৱী স্বামীৰ নাম: প্ৰেমানন্দ ঘৰ নং : 328 বয়স : 89 লিঙ্গ : মহিলা	HXX1040820 ফটো উপলব্ধ
736 নাম : ভানেশ্বৰ বৰ্মা পিতাৰ নাম: প্ৰেমানন্দ ঘৰ নং : 328 বয়স : 66 লিঙ্গ : পুৰুষ	HXX0005795 ফটো উপলব্ধ	737 নাম : মঞ্জু দেৱী স্বামীৰ নাম: ভবেনেশ্বৰ ঘৰ নং : 328 বয়স : 49 লিঙ্গ : মহিলা	HXX1040819 ফটো উপলব্ধ	738 নাম : জিতেন্দ্ৰকুমাৰ বৰ্মা পিতাৰ নাম: ভবেনেশ্বৰ বৰ্মা ঘৰ নং : 328 বয়স : 36 লিঙ্গ : পুৰুষ	HXX0005796 ফটো উপলব্ধ
739 নাম : চিতেন্দৰ বৰ্মা পিতাৰ নাম: ভবেনেশ্বৰ বৰ্মা ঘৰ নং : 328 বয়স : 25 লিঙ্গ : পুৰুষ	HXX1758010 ফটো উপলব্ধ	740 নাম : ভিক্ষাৰী শাহু পিতাৰ নাম: ভিক্ষাৰী চাহ ঘৰ নং : 328 গ বয়স : 59 লিঙ্গ : পুৰুষ	HXX1040864 ফটো উপলব্ধ	741 নাম : মেকসিং তামাং পিতাৰ নাম: ওপৰ বাহাদুৰ তামাং ঘৰ নং : 398 খ বয়স : 32 লিঙ্গ : পুৰুষ	HXX1855816 ফটো উপলব্ধ



742 নাম : সঞ্জয় কুমাৰ শাহ পিতাৰ নাম: বীৰেন্দৰ শাহ ঘৰ নং : 398 খ বয়স : 31 লিঙ্গ : পুৰুষ	HXX0557538 ফটো উপলব্ধ	743 নাম : অঞ্জুচা কুমাৰী স্বামীৰ নাম: সঞ্জু শাহ ঘৰ নং : 398 খ বয়স : 25 লিঙ্গ : মহিলা	HXX1735026 ফটো উপলব্ধ	744 নাম : বাজেশ্বৰ শাহ পিতাৰ নাম: বিশ্বনাথ ঘৰ নং : 398 খ বয়স : 64 লিঙ্গ : পুৰুষ	HXX0005798 ফটো উপলব্ধ
745 নাম : বলেশ্বৰ ৰাম পিতাৰ নাম: ৰামএকোবাল ঘৰ নং : 398 খ বয়স : 56 লিঙ্গ : পুৰুষ	HXX0005797 ফটো উপলব্ধ	746 নাম : উমা দেবী স্বামীৰ নাম: বাজেশ্বৰ ঘৰ নং : 398 খ বয়স : 54 লিঙ্গ : মহিলা	HXX0005799 ফটো উপলব্ধ	747 নাম : উষা দেবী স্বামীৰ নাম: বাজেশ্বৰ ঘৰ নং : 398 খ বয়স : 49 লিঙ্গ : মহিলা	HXX0005800 ফটো উপলব্ধ
748 নাম : ফুলমণি মুৰ্মু পিতাৰ নাম: ধনেশ্বৰ হাচদা ঘৰ নং : 801 বয়স : 40 লিঙ্গ : মহিলা	HXX1430511 ফটো উপলব্ধ	749 নাম : অজিত কালন্দী পিতাৰ নাম: লব কালন্দী ঘৰ নং : 801 বয়স : 38 লিঙ্গ : পুৰুষ	HXX1430537 ফটো উপলব্ধ	750 নাম : সুৰা কানন্দনা পিতাৰ নাম: জহন কানন্দনা ঘৰ নং : 802 বয়স : 29 লিঙ্গ : মহিলা	HXX1430529 ফটো উপলব্ধ
751 নাম : মংগল টপন পিতাৰ নাম: লুদক টপন ঘৰ নং : 803 বয়স : 43 লিঙ্গ : পুৰুষ	HXX1667435 ফটো উপলব্ধ	752 নাম : চিৰাউচদিন আলি পিতাৰ নাম: হুছেইন আলি ঘৰ নং : 829 বয়স : 37 লিঙ্গ : পুৰুষ	HXX1752278 ফটো উপলব্ধ	753 নাম : অজিত আলি পিতাৰ নাম: হুছেইন আলী ঘৰ নং : 829 বয়স : 32 লিঙ্গ : পুৰুষ	HXX0308767 ফটো উপলব্ধ
754 নাম : বিয়াজ আলি পিতাৰ নাম: হুছেইন আলি ঘৰ নং : 829 বয়স : 32 লিঙ্গ : পুৰুষ	HXX1752289 ফটো উপলব্ধ	E 755 নাম : তহিদ আলি পিতাৰ নাম: হুছেইন আলি ঘৰ নং : 829 খ বয়স : 26 লিঙ্গ : পুৰুষ	HXX0145953 ফটো উপলব্ধ	# 756 নাম : জাহানাবা নাজনিন বেগম স্বামীৰ নাম: অজিত আলী ঘৰ নং : 429 বয়স : 24 লিঙ্গ : মহিলা	PSO0074344 ফটো উপলব্ধ
757 নাম : জাজিনা বেগম স্বামীৰ নাম: যাচ আলি ঘৰ নং : 829 খ বয়স : 32 লিঙ্গ : মহিলা	HXX0308759 ফটো উপলব্ধ	758 নাম : বন বেগম পিতাৰ নাম: মকবুল চৌধুৰী ঘৰ নং : 829 খ বয়স : 51 লিঙ্গ : মহিলা	HXX0463141 ফটো উপলব্ধ	759 নাম : ৰাচিম আলি মাতৃৰ নাম: বন বেগম ঘৰ নং : 829 খ বয়স : 27 লিঙ্গ : পুৰুষ	HXX1232818 ফটো উপলব্ধ
760 নাম : মুৰ্শিদা বেগম পিতাৰ নাম: নৰ ইছলাম ঘৰ নং : 429 খ বয়স : 27 লিঙ্গ : মহিলা	CFN1272152 ফটো উপলব্ধ	E 761 নাম : তাৰা বান স্বামীৰ নাম: আব্দুল আলি ঘৰ নং : 829 খ বয়স : 69 লিঙ্গ : মহিলা	HXX0005802 ফটো উপলব্ধ	762 নাম : হুছেইন আলি পিতাৰ নাম: আব্দুল ঘৰ নং : 829 খ বয়স : 54 লিঙ্গ : পুৰুষ	HXX0005803 ফটো উপলব্ধ
E 763 নাম : এলিনা বেগম স্বামীৰ নাম: হুছেইন ঘৰ নং : 829 খ বয়স : 49 লিঙ্গ : মহিলা	HXX0005804 ফটো উপলব্ধ	764 নাম : হাকিম আলি পিতাৰ নাম: আব্দুল আলি ঘৰ নং : 882 বয়স : 43 লিঙ্গ : পুৰুষ	HXX1041061 ফটো উপলব্ধ	765 নাম : আদৰী বেগম স্বামীৰ নাম: হাকিম আলী ঘৰ নং : 882 বয়স : 41 লিঙ্গ : মহিলা	HXX0005807 ফটো উপলব্ধ
S2 766 নাম : জেছমিনা ঠাকুৰ পিতাৰ নাম: হাকিম আলী ঘৰ নং : 442 বয়স : 21 লিঙ্গ : মহিলা	PSO0028688 ফটো উপলব্ধ	767 নাম : ৰবিন শৰ্মা পিতাৰ নাম: ধৰ্মেন্দ্র শৰ্মা ঘৰ নং : 882 গ বয়স : 23 লিঙ্গ : পুৰুষ	HXX1678861 ফটো উপলব্ধ	768 নাম : ৰাজনাথ ঠাকুৰ পিতাৰ নাম: ৰাজবংশী ঘৰ নং : 882 ঘ বয়স : 54 লিঙ্গ : পুৰুষ	HXX0005810 ফটো উপলব্ধ
769 নাম : বাসুদেব শৰ্মা পিতাৰ নাম: ৰাম প্ৰসাদ ঘৰ নং : 882 খ বয়স : 51 লিঙ্গ : পুৰুষ	HXX1041072 ফটো উপলব্ধ	# 770 নাম : ৰাজকুমাৰ ঠাকুৰ পিতাৰ নাম: ৰাজবংশী ঠাকুৰ ঘৰ নং : 882 ঘ বয়স : 49 লিঙ্গ : পুৰুষ	HXX0005811 ফটো উপলব্ধ	771 নাম : ধৰ্মেন্দ্র শৰ্মা পিতাৰ নাম: মতিলাল ঘৰ নং : 882 গ বয়স : 48 লিঙ্গ : পুৰুষ	HXX0005808 ফটো উপলব্ধ



772 নাম : মনোৰমা দেবী স্বামীৰ নাম: ৰাজনাথ ঘৰ নং : 88২ঘ বয়স : 47 লিঙ্গ : মহিলা	HXX1041141 ফটো উপলব্ধ	773 নাম : প্ৰেমচৰণ ৰাম পিতাৰ নাম: হৰিচৰণ ঘৰ নং : 88২ঙ বয়স : 47 লিঙ্গ : পুৰুষ	HXX0005812 ফটো উপলব্ধ	774 নাম : প্ৰমীলা দেবী স্বামীৰ নাম: মুক্তাৰলাল ঘৰ নং : 88২চ বয়স : 45 লিঙ্গ : মহিলা	HXX1041196 ফটো উপলব্ধ
775 নাম : বীনা শৰ্মা স্বামীৰ নাম: ধৰ্মেন্দ্ৰ ঘৰ নং : 88২গ বয়স : 42 লিঙ্গ : মহিলা	HXX0005809 ফটো উপলব্ধ	776 নাম : বীনা শৰ্মা স্বামীৰ নাম: বাসুদেব ঘৰ নং : 88২খ বয়স : 40 লিঙ্গ : মহিলা	HXX1041083 ফটো উপলব্ধ	777 নাম : ৰহিমা বেগম পিতাৰ নাম: ইদ্ৰিচ আলি ঘৰ নং : 88২ঞ বয়স : 37 লিঙ্গ : মহিলা	HXX0005813 ফটো উপলব্ধ
778 নাম : শিৱ পূজন ৰাই পিতাৰ নাম: আন্দন ৰাই ঘৰ নং : 88৩ বয়স : 59 লিঙ্গ : পুৰুষ	HXX0005816 ফটো উপলব্ধ	779 নাম : চতেলাল ৰয় পিতাৰ নাম: সুখৰাম ৰয় ঘৰ নং : 88৩ বয়স : 49 লিঙ্গ : পুৰুষ	HXX0005817 ফটো উপলব্ধ	780 নাম : প্ৰমোদ ৰয় পিতাৰ নাম: শিবপোজন ৰয় ঘৰ নং : 88৩ বয়স : 33 লিঙ্গ : পুৰুষ	HXX1041390 ফটো উপলব্ধ
781 নাম : বিমলা তামাং পিতাৰ নাম: খৰ্ক বাঃ তামাং ঘৰ নং : 888 বয়স : 39 লিঙ্গ : মহিলা	HXX0005818 ফটো উপলব্ধ	782 নাম : অজয় কুমাৰ সিং পিতাৰ নাম: বিৰেন্দ্ৰ সিং ঘৰ নং : 888 বয়স : 34 লিঙ্গ : পুৰুষ	HXX0005820 ফটো উপলব্ধ	783 নাম : ৰিণা লামা পিতাৰ নাম: নমকিল লামা ঘৰ নং : 88৫ বয়স : 36 লিঙ্গ : মহিলা	HXX1761352 ফটো উপলব্ধ
784 নাম : দিল বাহাদুৰ সোনাৰ পিতাৰ নাম: উদাবীৰ সোনাৰ ঘৰ নং : 88৫ বয়স : 32 লিঙ্গ : পুৰুষ	HXX1744044 ফটো উপলব্ধ	785 নাম : মনিকা বিশ্বাস স্বামীৰ নাম: টিকিৰাম সোনাৰ ঘৰ নং : 445 বয়স : 29 লিঙ্গ : মহিলা	HXX1894831 ফটো উপলব্ধ	786 নাম : বীৰ বাঃ সোনাৰ পিতাৰ নাম: উদাবীৰ সোনাৰ ঘৰ নং : 445 বয়স : 24 লিঙ্গ : পুৰুষ	HXX1887082 ফটো উপলব্ধ
787 নাম : টেক বাহাদুৰ সোনাৰ পিতাৰ নাম: বীৰ বাহাদুৰ সোনাৰ ঘৰ নং : 446 বয়স : 44 লিঙ্গ : পুৰুষ	HXX1880996 ফটো উপলব্ধ	788 নাম : সবিতা দেৱী স্বামীৰ নাম: অশোক সিং ঘৰ নং : 447 বয়স : 47 লিঙ্গ : মহিলা	HXX1881549 ফটো উপলব্ধ	789 নাম : আবু সিদ্দিক পিতাৰ নাম: ৰহিম বক্শ ঘৰ নং : 8৫৫ বয়স : 67 লিঙ্গ : পুৰুষ	HXX0005821 ফটো উপলব্ধ
790 নাম : সলীমা বিবি স্বামীৰ নাম: আবু সিদ্দিক লসকৰ ঘৰ নং : 8৫৫ বয়স : 56 লিঙ্গ : মহিলা	HXX0005822 ফটো উপলব্ধ	791 নাম : মহঃ শ্বৰফ. ৰাজ উদ্দীন লসকৰ পিতাৰ নাম: আবু সিদ্দিক লসকৰ ঘৰ নং : 8৫৫ বয়স : 39 লিঙ্গ : পুৰুষ	HXX0005823 ফটো উপলব্ধ	792 নাম : ৰেহেনা বেগম স্বামীৰ নাম: চৰফৰাজউদ্দিন নস্কৰ ঘৰ নং : 8৫৫ বয়স : 33 লিঙ্গ : মহিলা	HXX1752212 ফটো উপলব্ধ
793 নাম : যাকিয়া চবনম স্বামীৰ নাম: চান্নাৰাশউদ্দিন লস্কৰ ঘৰ নং : 8৫৫ বয়স : 30 লিঙ্গ : মহিলা	HXX0367730 ফটো উপলব্ধ	794 নাম : শাহিনাওয়াজ উদ্দীন লসকৰ পিতাৰ নাম: আবু সিদ্দিক লসকৰ ঘৰ নং : 8৫৫ বয়স : 29 লিঙ্গ : পুৰুষ	HXX1752336 ফটো উপলব্ধ	795 নাম : ফুল মায়ী তামাং পিতাৰ নাম: শ্যাম বাহাদুৰ তামাং ঘৰ নং : 8৫৬ বয়স : 70 লিঙ্গ : মহিলা	HXX1713874 ফটো উপলব্ধ
796 নাম : অৰণ মুণ্ডা পিতাৰ নাম: অমৰুচ মুণ্ডা ঘৰ নং : 8৫৭ বয়স : 22 লিঙ্গ : পুৰুষ	HXX1713858 ফটো উপলব্ধ	797 নাম : নেহা মুণ্ডা স্বামীৰ নাম: বিক্ৰম মুণ্ডা ঘৰ নং : 458 বয়স : 22 লিঙ্গ : মহিলা	PSO0077990 ফটো উপলব্ধ	798 নাম : সন্তোষ প্ৰধান পিতাৰ নাম: ফনিম্দ্ৰ প্ৰধান ঘৰ নং : 459 বয়স : 24 লিঙ্গ : পুৰুষ	PSO0077743 ফটো উপলব্ধ
799 নাম : সন্তোষ ৰাই পিতাৰ নাম: মন বাহাদুৰ ৰাই ঘৰ নং : 8৭০ বয়স : 39 লিঙ্গ : মহিলা	HXX1471259 ফটো উপলব্ধ	800 নাম : ৰাম ধন ৰাই পিতাৰ নাম: চৰ্ক মান ৰাই ঘৰ নং : ৫০৬ বয়স : 41 লিঙ্গ : পুৰুষ	HXX1493857 ফটো উপলব্ধ	E 801 নাম : নৰমায়া ৰাই স্বামীৰ নাম: ৰামে ধন ৰাই ঘৰ নং : ৫০৬ বয়স : 37 লিঙ্গ : মহিলা	HXX1493865 ফটো উপলব্ধ



802 নাম : অতিকুল আলি পিতাৰ নাম: সৰল আলি ঘৰ নং : ৫২৩ বয়স : 44 লিঙ্গ : পুৰুষ	HXX1743905 ফটো উপলব্ধ	803 নাম : চৈয়দ আনচাৰী পিতাৰ নাম: মুজিবুল্লা আনচাৰী ঘৰ নং : 524 বয়স : 23 লিঙ্গ : পুৰুষ	PSO0054866 ফটো উপলব্ধ	804 নাম : মালকা খাতুন স্বামীৰ নাম: মুজিবুল্লা অনসাৰী ঘৰ নং : ৫২৪ক বয়স : 54 লিঙ্গ : মহিলা	HXX0364844 ফটো উপলব্ধ
805 নাম : মুজিবুল্লা অনসাৰী পিতাৰ নাম: হাকিম আনচাৰি ঘৰ নং : ৫২৪ক বয়স : 51 লিঙ্গ : পুৰুষ	HXX0364554 ফটো উপলব্ধ	806 নাম : এজাজ আনচাৰী পিতাৰ নাম: মুজিবুল্লা আনচাৰী ঘৰ নং : ৫২৪ক বয়স : 27 লিঙ্গ : পুৰুষ	HXX0364760 ফটো উপলব্ধ	807 নাম : জীৱন গৌৱালা পিতাৰ নাম: বিষ্ণু গৌৱালা ঘৰ নং : ৫২৯ বয়স : 32 লিঙ্গ : পুৰুষ	HXX1714351 ফটো উপলব্ধ
808 নাম : বিৰু গৌৱালা পিতাৰ নাম: মাধৱ গৌৱালা ঘৰ নং : 529 বয়স : 22 লিঙ্গ : পুৰুষ	HXX1881523 ফটো উপলব্ধ	809 নাম : নুমিতা দিৱান স্বামীৰ নাম: ত্ৰিদিপ দিৱান ঘৰ নং : ৫৩০ বয়স : 45 লিঙ্গ : মহিলা	HXX1714369 ফটো উপলব্ধ	810 নাম : পুনম তামাং স্বামীৰ নাম: দল বাহাদুৰ তামাং ঘৰ নং : ৫৩১ বয়স : 32 লিঙ্গ : মহিলা	HXX1714385 ফটো উপলব্ধ
811 নাম : কংকং দেৱান পিতাৰ নাম: ত্ৰিদিপ দেৱান ঘৰ নং : ৫৩২ বয়স : 28 লিঙ্গ : পুৰুষ	HXX1720465 ফটো উপলব্ধ	812 নাম : মায়্যা ঘোচ পিতাৰ নাম: ভুবেশ ঘোচ ঘৰ নং : ৫৩২ বয়স : 24 লিঙ্গ : মহিলা	HXX1714393 ফটো উপলব্ধ	813 নাম : প্ৰেম বাহাদুৰ তামাং পিতাৰ নাম: বাৰ্জেশ তামাং ঘৰ নং : ৫৩৩ বয়স : 35 লিঙ্গ : পুৰুষ	HXX1714203 ফটো উপলব্ধ
814 নাম : জুনা মায়্যা তামাং পিতাৰ নাম: জিত বাঃ তামাং ঘৰ নং : 533 ক বয়স : 32 লিঙ্গ : মহিলা	PSO0086835 ফটো উপলব্ধ	815 নাম : মাইলি তামাং স্বামীৰ নাম: ৰাম বাহাদুৰ তামাং ঘৰ নং : 534 বয়স : 64 লিঙ্গ : মহিলা	HXX1878941 ফটো উপলব্ধ	816 নাম : বিজয় লামা পিতাৰ নাম: ৰাম বাহাদুৰ লামা ঘৰ নং : 534 বয়স : 38 লিঙ্গ : পুৰুষ	HXX1878958 ফটো উপলব্ধ
817 নাম : মন মায়্যা লামা স্বামীৰ নাম: বিজয় লামা ঘৰ নং : 534 বয়স : 31 লিঙ্গ : মহিলা	HXX1878966 ফটো উপলব্ধ	818 নাম : ৰুদ্র দৰ্জী পিতাৰ নাম: কৰ্ণ দৰ্জী ঘৰ নং : 543 বয়স : 45 লিঙ্গ : পুৰুষ	HXX1640820 ফটো উপলব্ধ	819 নাম : ৰূপা দৰ্জী নাথ স্বামীৰ নাম: অৰূপ নাথ ঘৰ নং : 544 বয়স : 32 লিঙ্গ : মহিলা	HXX1861418 ফটো উপলব্ধ
820 নাম : অৰূপ নাথ পিতাৰ নাম: বিমান নাথ ঘৰ নং : 544 বয়স : 28 লিঙ্গ : পুৰুষ	HXX1861426 ফটো উপলব্ধ	821 নাম : ৰাজু ঘচ পিতাৰ নাম: অজয় ঘচ ঘৰ নং : ৫৫৪ বয়স : 26 লিঙ্গ : পুৰুষ	HXX1716604 ফটো উপলব্ধ	822 নাম : জৰিনা বেগম স্বামীৰ নাম: আব্দুল হক ঘৰ নং : ৫৫৫ বয়স : 76 লিঙ্গ : মহিলা	HXX0525204 ফটো উপলব্ধ
823 নাম : আবদুৰ ৰব পিতাৰ নাম: আব্দুল হৰ্ক ঘৰ নং : ৫৫৫ বয়স : 47 লিঙ্গ : পুৰুষ	HXX1353952 ফটো উপলব্ধ	824 নাম : মহঃ আজিজুল হক পিতাৰ নাম: আব্দুল হক ঘৰ নং : ৫৫৫ বয়স : 45 লিঙ্গ : পুৰুষ	HXX0525212 ফটো উপলব্ধ	825 নাম : তমিজুল হক পিতাৰ নাম: আব্দুল হক ঘৰ নং : ৫৫৫ বয়স : 40 লিঙ্গ : পুৰুষ	HXX0005824 ফটো উপলব্ধ
826 নাম : ৰোনা বেগম স্বামীৰ নাম: তমিজুল হক ঘৰ নং : ৫৫৫ বয়স : 30 লিঙ্গ : মহিলা	HXX0147405 ফটো উপলব্ধ	827 নাম : উদাবীৰ সোনাৰ পিতাৰ নাম: লাল বীৰ সোনাৰ ঘৰ নং : ৫৫৬ বয়স : 56 লিঙ্গ : পুৰুষ	HXX1702331 ফটো উপলব্ধ	828 নাম : আমিৰ সোনাৰ পিতাৰ নাম: উদাবীৰ সোনাৰ ঘৰ নং : 556 বয়স : 30 লিঙ্গ : পুৰুষ	HXX1889153 ফটো উপলব্ধ
829 নাম : চন সোনাৰ স্বামীৰ নাম: বীৰ বাহাদুৰ সোনাৰ ঘৰ নং : 556 বয়স : 21 লিঙ্গ : মহিলা	HXX1893569 ফটো উপলব্ধ	830 নাম : কাশ্মাং লিম্বু পিতাৰ নাম: আইত বাহাদুৰ লিম্বু ঘৰ নং : 557 বয়স : 66 লিঙ্গ : পুৰুষ	HXX1887017 ফটো উপলব্ধ	831 নাম : ফিপ মায়্যা লিম্বু স্বামীৰ নাম: কাশ্মাং লিম্বু ঘৰ নং : 557 বয়স : 60 লিঙ্গ : মহিলা	HXX1887009 ফটো উপলব্ধ



832	HXX1886993	ফটো উপলব্ধ
নাম : ৰাজ গুৰু পিতাৰ নাম: দল বাহাদুৰ গুৰু ঘৰ নং : 557 বয়স : 41 লিঙ্গ : পুৰুষ		

833	HXX1887025	ফটো উপলব্ধ
নাম : জিতেন ৰাই পিতাৰ নাম: মাইলা ৰাই ঘৰ নং : 558 বয়স : 40 লিঙ্গ : পুৰুষ		

834	HXX1886969	ফটো উপলব্ধ
নাম : জীবন কুমাৰ চুৰ্বা পিতাৰ নাম: মনি কুমাৰ চুৰ্বা ঘৰ নং : 558 বয়স : 35 লিঙ্গ : পুৰুষ		

835	HXX1702182	ফটো উপলব্ধ
নাম : জীত লোহাৰ পিতাৰ নাম: কুমাৰ লোহাৰ ঘৰ নং : ৫৫৯ বয়স : 24 লিঙ্গ : পুৰুষ		

836	HXX1702547	ফটো উপলব্ধ
নাম : ৰিতা ছেত্ৰী পিতাৰ নাম: ধন বাহাদুৰ ছেত্ৰী ঘৰ নং : ৫৬০ বয়স : 66 লিঙ্গ : মহিলা		

837	HXX1702695	ফটো উপলব্ধ
নাম : ৰিংকু চেতিয়া পিতাৰ নাম: দিলেশ্বৰ চেতিয়া ঘৰ নং : ৫৬১ বয়স : 35 লিঙ্গ : পুৰুষ		

838	HXX1702802	ফটো উপলব্ধ
নাম : দেব লামা পিতাৰ নাম: জয় বাহাদুৰ লামা ঘৰ নং : ৫৬২ বয়স : 45 লিঙ্গ : পুৰুষ		

839	PSO0120089	ফটো উপলব্ধ
নাম : আনন্দ লামা পিতাৰ নাম: দেব লামা ঘৰ নং : 562 বয়স : 20 লিঙ্গ : পুৰুষ		

840	HXX0005825	ফটো উপলব্ধ
নাম : জোনালী টায়ে বেগম স্বামীৰ নাম: মজিবুৰ বহমান ঘৰ নং : ৫৬৪ বয়স : 36 লিঙ্গ : মহিলা		

841	HXX1708304	ফটো উপলব্ধ
নাম : ৰাজ কুমাৰী মাহাতো স্বামীৰ নাম: লক্ষ্মন মাহাতো ঘৰ নং : ৫৯২ বয়স : 45 লিঙ্গ : মহিলা		



842	1	HXX1394501	ফটো উপলব্ধ	নাম : জগদীপ সোনাৰ পিতাৰ নাম: লক্ষ্মন সোনাৰ ঘৰ নং : 212 বয়স : 32 লিঙ্গ : পুৰুষ	843	1	HXX1398916	ফটো উপলব্ধ	নাম : সিতা সোনাৰ পিতাৰ নাম: লক্ষ্মন সোনাৰ ঘৰ নং : 212 বয়স : 27 লিঙ্গ : মহিলা	844	1	HXX1695386	ফটো উপলব্ধ	নাম : নিভা নায়ক পিতাৰ নাম: কালোপ নায়ক ঘৰ নং : 212 বয়স : 31 লিঙ্গ : মহিলা
845	1	PSO0137968	ফটো উপলব্ধ	নাম : অষ্টমী বৰগোহাঁই পিতাৰ নাম: ববিন বৰগোহাঁই ঘৰ নং : 18 বয়স : 23 লিঙ্গ : মহিলা	846	1	PSO0138420	ফটো উপলব্ধ	নাম : ৰিতম দাস পিতাৰ নাম: টুটু দাস ঘৰ নং : 189 বয়স : 20 লিঙ্গ : পুৰুষ	847	1	PSO0138594	ফটো উপলব্ধ	নাম : ত্ৰিশ সাহ পিতাৰ নাম: লক্ষ্মন সাহ ঘৰ নং : 194 বয়স : 19 লিঙ্গ : পুৰুষ
848	1	PSO0141945	ফটো উপলব্ধ	নাম : বিকাশ কুমাৰ পিতাৰ নাম: ৰাজনাথ ঠাকুৰ ঘৰ নং : 442 বয়স : 21 লিঙ্গ : পুৰুষ	849	1	PSO0142000	ফটো উপলব্ধ	নাম : নিক্কি কুমাৰী সিং মাতৃৰ নাম: সৰ্বিতা দেবী ঘৰ নং : 447 বয়স : 19 লিঙ্গ : মহিলা	850	1	PSO0142331	ফটো উপলব্ধ	নাম : কাঞ্চন কুমাৰী পিতাৰ নাম: মহাবীৰ মহতু ঘৰ নং : 168 বয়স : 19 লিঙ্গ : মহিলা
851	1	PSO0142349	ফটো উপলব্ধ	নাম : সানিয়া তামাং পিতাৰ নাম: সমলাল তামাং ঘৰ নং : 167 বয়স : 19 লিঙ্গ : মহিলা	852	1	PSO0142356	ফটো উপলব্ধ	নাম : ৰিতু ৰাই মাতৃৰ নাম: লাতিকা ৰাই ঘৰ নং : 166 বয়স : 21 লিঙ্গ : পুৰুষ	853	1	PSO0142364	ফটো উপলব্ধ	নাম : আলফাজ আলি মাতৃৰ নাম: ছালেহা বেগম ঘৰ নং : 209 বয়স : 20 লিঙ্গ : পুৰুষ
854	1	PSO0142638	ফটো উপলব্ধ	নাম : চেৰাৱলি ছেত্ৰী পিতাৰ নাম: ডম্বৰ বাহাদুৰ ছেত্ৰী ঘৰ নং : 47 বয়স : 18 লিঙ্গ : মহিলা	855	1	PSO0142646	ফটো উপলব্ধ	নাম : অনিশ শ্বাহ পিতাৰ নাম: সঞ্জয় শ্বাহ ঘৰ নং : 193 বয়স : 22 লিঙ্গ : পুৰুষ	856	1	PSO0142653	ফটো উপলব্ধ	নাম : ৰিয়া নন্দি মাতৃৰ নাম: সুমা নন্দি ঘৰ নং : 33 বয়স : 20 লিঙ্গ : মহিলা
857	1	PSO0142679	ফটো উপলব্ধ	নাম : পৰী খাতুন মাতৃৰ নাম: ছালেহা বেগম ঘৰ নং : 209 বয়স : 18 লিঙ্গ : মহিলা	858	1	PSO0142729	ফটো উপলব্ধ	নাম : চন্দন মজুমদাৰ মাতৃৰ নাম: লক্ষ্মী মজুমদাৰ ঘৰ নং : 85 বয়স : 18 লিঙ্গ : পুৰুষ	859	1	PSO0142836	ফটো উপলব্ধ	নাম : সৰ্বিতা লোহাৰ স্বামীৰ নাম: পূৰ্ণ লোহাৰ ঘৰ নং : 155 বয়স : 25 লিঙ্গ : মহিলা
860	1	PSO0142844	ফটো উপলব্ধ	নাম : ওৱাহিদ আলি পিতাৰ নাম: মুক্তাৰ আলি ঘৰ নং : 220 বয়স : 19 লিঙ্গ : পুৰুষ	861	1	PSO0142869	ফটো উপলব্ধ	নাম : সৰ্বিতা থাপা স্বামীৰ নাম: বিপুল যোগী ঘৰ নং : 152 বয়স : 22 লিঙ্গ : মহিলা	R 862	1	PSO0142885	ফটো উপলব্ধ	নাম : ৰোশনি যোগী পিতাৰ নাম: ৰাম বাহাদুৰ যোগী ঘৰ নং : 152 বয়স : 19 লিঙ্গ : মহিলা
863	1	PSO0142901	ফটো উপলব্ধ	নাম : বিশাল যোগী পিতাৰ নাম: দুৰ্গা বাহাদুৰ যোগী ঘৰ নং : 152 বয়স : 18 লিঙ্গ : পুৰুষ	864	1	PSO0142919	ফটো উপলব্ধ	নাম : দীপা মাহালি পিতাৰ নাম: মফিশ মাহালি ঘৰ নং : 152 বয়স : 19 লিঙ্গ : মহিলা	865	1	PSO0142935	ফটো উপলব্ধ	নাম : বিজয় ৰাই পিতাৰ নাম: মোহন ৰাই ঘৰ নং : 156 বয়স : 23 লিঙ্গ : পুৰুষ
866	1	PSO0142943	ফটো উপলব্ধ	নাম : প্ৰিয়া ৰাই পিতাৰ নাম: মোহন ৰাই ঘৰ নং : 156 বয়স : 18 লিঙ্গ : মহিলা	867	1	PSO0142950	ফটো উপলব্ধ	নাম : আৰসিনা বেগম পিতাৰ নাম: নিয়াজুল বাবী লক্ষৰ ঘৰ নং : 204 বয়স : 20 লিঙ্গ : মহিলা	868	1	PSO0142968	ফটো উপলব্ধ	নাম : বাদল দোৰজি পিতাৰ নাম: ৰাজ দোৰজি ঘৰ নং : 112 বয়স : 19 লিঙ্গ : পুৰুষ
869	1	PSO0142976	ফটো উপলব্ধ	নাম : অনজ ৰাই পিতাৰ নাম: আৰমায় ৰাই ঘৰ নং : 156 বয়স : 19 লিঙ্গ : পুৰুষ	870	1	PSO0142984	ফটো উপলব্ধ	নাম : কবিতা ৰাই পিতাৰ নাম: সন্তোষ ৰাই ঘৰ নং : 156 বয়স : 18 লিঙ্গ : মহিলা	871	1	PSO0142992	ফটো উপলব্ধ	নাম : সীতা কুমাৰী স্বামীৰ নাম: সত্যনাৰায়ণ চাহ ঘৰ নং : 7 বয়স : 24 লিঙ্গ : মহিলা



872	1	PSO0143008	ফটো উপলব্ধ	873	1	PSO0143016	ফটো উপলব্ধ	874	1	PSO0143024	ফটো উপলব্ধ
নাম : প্রতাপ ৰাই পিতাৰ নাম: মোহন ৰাই ঘৰ নং : ১৬৬ বয়স : 24 লিঙ্গ : পুৰুষ				নাম : সজল বিশ্বকৰ্মা পিতাৰ নাম: ধন বাহাদুৰ বিশ্বকৰ্মা ঘৰ নং : ৮৯ বয়স : 18 লিঙ্গ : পুৰুষ				নাম : ভৰত লোহাৰ পিতাৰ নাম: কুমাৰ লোহাৰ ঘৰ নং : ১৬০ বয়স : 19 লিঙ্গ : পুৰুষ			
#2 875	1	PSO0143099	ফটো উপলব্ধ	876	1	PSO0143123	ফটো উপলব্ধ	877	1	PSO0143131	ফটো উপলব্ধ
নাম : নিৰ্মলা সোনাৰ পিতাৰ নাম: মংগল সোনাৰ ঘৰ নং : ১০৩ বয়স : 18 লিঙ্গ : মহিলা				নাম : চেচাং ডলমা লামা পিতাৰ নাম: প্ৰেম লামা ঘৰ নং : ১৬৮ বয়স : 19 লিঙ্গ : মহিলা				নাম : সুমন লোহাৰ পিতাৰ নাম: কুমাৰ লোহাৰ ঘৰ নং : ১৬০ বয়স : 18 লিঙ্গ : পুৰুষ			
878	1	PSO0144915	ফটো উপলব্ধ	879	1	PSO0144931	ফটো উপলব্ধ	880	1	PSO0144980	ফটো উপলব্ধ
নাম : তইয়াবা খাতুন পিতাৰ নাম: মজবুল্লা আনচাৰী ঘৰ নং : 524 বয়স : 19 লিঙ্গ : মহিলা				নাম : তৈয়ব আনচাৰী পিতাৰ নাম: মজবুল্লা আনচাৰী ঘৰ নং : 524 বয়স : 20 লিঙ্গ : পুৰুষ				নাম : দিনা নাথ চাহানী পিতাৰ নাম: বলিন্দ্র চাহানী ঘৰ নং : 323 বয়স : 19 লিঙ্গ : পুৰুষ			
881	1	PSO0145003	ফটো উপলব্ধ	882	1	PSO0145094	ফটো উপলব্ধ	883	1	PSO0149989	ফটো উপলব্ধ
নাম : মঃ আজিজ আলি পিতাৰ নাম: হাকিম আলি ঘৰ নং : 442 বয়স : 18 লিঙ্গ : পুৰুষ				নাম : বিশাল কুমাৰ চাহানী পিতাৰ নাম: বলিন্দ্র চাহানী ঘৰ নং : 323 বয়স : 25 লিঙ্গ : পুৰুষ				নাম : দমৰ কুমাৰী ছেত্ৰী পিতাৰ নাম: ললিত বাহাদুৰ ছেত্ৰী ঘৰ নং : 47 বয়স : 33 লিঙ্গ : মহিলা			
884	1	CCY0363937	ফটো উপলব্ধ	885	1	PSO0208363	ফটো উপলব্ধ	886	1	PSO0211235	ফটো উপলব্ধ
নাম : মনোজ সোনাৰ পিতাৰ নাম: ৰতন সোনাৰ ঘৰ নং : 173ক বয়স : 38 লিঙ্গ : পুৰুষ				নাম : ৰশ্মী ৰাই মাতৃৰ নাম: নইনা ৰাই ঘৰ নং : 166 বয়স : 18 লিঙ্গ : মহিলা				নাম : ৰঞ্জিত লোহাৰ পিতাৰ নাম: গস্তীৰ লোহাৰ ঘৰ নং : 160 বয়স : 20 লিঙ্গ : পুৰুষ			
887	1	PSO0212324	ফটো উপলব্ধ	888	1	PSO0212571	ফটো উপলব্ধ	889	1	PSO0212639	ফটো উপলব্ধ
নাম : মুন্না কুমাৰ সাহ পিতাৰ নাম: ৰাজেশ্বৰ সাহ ঘৰ নং : 398 বয়স : 26 লিঙ্গ : পুৰুষ				নাম : ৰাজ চাহ পিতাৰ নাম: কৃষ্ণ চাহ ঘৰ নং : 194 বয়স : 19 লিঙ্গ : পুৰুষ				নাম : শেৰন নেচা স্বামীৰ নাম: আফ্ৰজ শ্বাহ ঘৰ নং : 190 বয়স : 22 লিঙ্গ : মহিলা			
890	1	PSO0212878	ফটো উপলব্ধ	891	1	PSO0212936	ফটো উপলব্ধ	892	1	PSO0213058	ফটো উপলব্ধ
নাম : জাহিদ আলি মাতৃৰ নাম: ওৱাহিদা বেগম ঘৰ নং : 209 বয়স : 20 লিঙ্গ : পুৰুষ				নাম : কমলা গুৰুং স্বামীৰ নাম: কৰ্ণ বাহাদুৰ গুৰুং ঘৰ নং : 186 বয়স : 39 লিঙ্গ : মহিলা				নাম : নিখত ফিৰদৌস পিতাৰ নাম: শকিল আহমেদ ঘৰ নং : ২২১ক বয়স : 23 লিঙ্গ : মহিলা			
893	1	PSO0213231	ফটো উপলব্ধ	894	1	PSO0213249	ফটো উপলব্ধ	895	1	PSO0238188	ফটো উপলব্ধ
নাম : বিকাশ লামা পিতাৰ নাম: সন্তমান লামা ঘৰ নং : ১৬৮ বয়স : 28 লিঙ্গ : পুৰুষ				নাম : মিনু তামাং পিতাৰ নাম: খৰ্ক বাঃ তামাং ঘৰ নং : ১৬৮ বয়স : 25 লিঙ্গ : মহিলা				নাম : নশীলা ৰাই পিতাৰ নাম: আৰমাথ ৰাই ঘৰ নং : 166 বয়স : 22 লিঙ্গ : মহিলা			
896	1	HXX1434372	ফটো উপলব্ধ	897	1	HXX0467522	ফটো উপলব্ধ	898	1	HSY0303974	ফটো উপলব্ধ
নাম : ৰাহুল সোনাৰ পিতাৰ নাম: ধন বাঃ সোনাৰ ঘৰ নং : 179 বয়স : 40 লিঙ্গ : পুৰুষ				নাম : মায়ী সোনাৰ স্বামীৰ নাম: ধন বাহাদুৰ সোনাৰ ঘৰ নং : 179 বয়স : 58 লিঙ্গ : মহিলা				নাম : ৰূপা সোনাৰ স্বামীৰ নাম: SUBIR SONAR ঘৰ নং : 168 বয়স : 41 লিঙ্গ : মহিলা			
899	1	HSY0257659	ফটো উপলব্ধ	900	1	HXX2441567	ফটো উপলব্ধ				
নাম : চুবিৰ সোনাৰ পিতাৰ নাম: ঘৰ নং : 168 বয়স : 42 লিঙ্গ : পুৰুষ				নাম : লতিফা বেগম স্বামীৰ নাম: বাবুল আলি ঘৰ নং : 254 বয়স : 51 লিঙ্গ : মহিলা							



901	2	PSO0248344
নাম : বস্মিনা বেগম পিতাৰ নাম: আতিকুল আলী ঘৰ নং : 523 বয়স : 20 লিঙ্গ : মহিলা		
ফটো উপলব্ধ		

902	1	PSO0248781
নাম : সমীৰ মজুমদাৰ পিতাৰ নাম: প্রদীপ মজুমদাৰ ঘৰ নং : 85 বয়স : 27 লিঙ্গ : পুৰুষ		
ফটো উপলব্ধ		

903	2	HXX8243116
নাম : বীনা লোহাৰ স্বামীৰ নাম: বিজয় লোহাৰ ঘৰ নং : 169 বয়স : 33 লিঙ্গ : মহিলা		
ফটো উপলব্ধ		

904	2	HXX1861392
নাম : ৰাজ কুমাৰ পিতাৰ নাম: ৰাম বাহাদুৰ যগী ঘৰ নং : 182 বয়স : 21 লিঙ্গ : পুৰুষ		
ফটো উপলব্ধ		

905	1	PSO0251116
নাম : ইৰফান আলি পিতাৰ নাম: মুক্তাৰ আলি ঘৰ নং : 213 বয়স : 18 লিঙ্গ : পুৰুষ		
ফটো উপলব্ধ		

906	1	PSO0251108
নাম : প্ৰিয়া ৰাই পিতাৰ নাম: পদম বাহাদুৰ ৰাই ঘৰ নং : 180 বয়স : 18 লিঙ্গ : মহিলা		
ফটো উপলব্ধ		

907	1	PSO0258087
নাম : চন্দন মজুমদাৰ পিতাৰ নাম: প্রদীপ মজুমদাৰ ঘৰ নং : 85 গ বয়স : 18 লিঙ্গ : পুৰুষ		
ফটো উপলব্ধ		

908	2	PSO0261362
নাম : কমলা বেগম স্বামীৰ নাম: আতিকুল আলী ঘৰ নং : 523 বয়স : 38 লিঙ্গ : মহিলা		
ফটো উপলব্ধ		

909	1	PSO0263756
নাম : দুৰ্গা ৰাজ ৰাই পিতাৰ নাম: চন্দ্ৰ বাঃ ৰাই ঘৰ নং : 180 বয়স : 40 লিঙ্গ : পুৰুষ		
ফটো উপলব্ধ		

910	1	PSO0263723
নাম : প্রদীপ মজুমদাৰ পিতাৰ নাম: ৰঞ্জিত মজুমদাৰ ঘৰ নং : 85 গ বয়স : 60 লিঙ্গ : পুৰুষ		
ফটো উপলব্ধ		

ভোটাৰৰ সাৰাংশ

A) ভোটাৰৰ সংখ্যা

	তালিকাৰ প্ৰকাৰ	তালিকাৰ চিনাক্তকৰণ	ভোটাৰৰ সংখ্যা				
			পুৰুষ	মহিলা	ওয় লিঙ্গ	মুঠ	
I	মূল তালিকা	মূল তালিকা	বিশেষ সংশোধন, 2026 চনৰ পূৰ্বৰ 2025 চনৰ মূল তালিকাৰ লগত থকা সংযোজন সমূহ একত্ৰিতকৰণ কৰা তালিকা।	459	382	0	841
II	যোগ তালিকা	পৰিপূৰক 1	বিশেষ সংক্ষিপ্ত সংশোধন, 2026	29	30	0	59
		পৰিপূৰক 2	অনবিচ্ছিন্ন সংশোধন 2026	6	4	0	10
			মুঠ	35	34	0	69
III	বিয়োজন তালিকা	পৰিপূৰক 1	বিশেষ সংক্ষিপ্ত সংশোধন, 2026	19	18	0	37
		পৰিপূৰক 2	অনবিচ্ছিন্ন সংশোধন 2026	0	2	0	2
			মুঠ	19	20	0	39
IV	লিংগ ক্ষেত্ৰত পৰিবৰ্তনৰ বাবে পাৰ্থক্য			0	0	0	0
এই সংশোধনৰ পিছত ভোটাৰ তালিকাত ভোটাৰৰ মুঠ সংখ্যা (I+II-III+IV)				475	396	0	871

B) শুধৰনীৰ সংখ্যা

তালিকাৰ প্ৰকাৰ	তালিকাৰ চিনাক্তকৰণ	শুধৰনীৰ সংখ্যা
পৰিপূৰক 1	বিশেষ সংক্ষিপ্ত সংশোধন, 2026	22
পৰিপূৰক 2	অনবিচ্ছিন্ন সংশোধন 2026	3
	মুঠ	25

নিৰ্বাচক পঞ্জীয়ন বিষয়াৰ স্বাক্ষৰ

E-মত, S-স্থানান্তৰিত/ বাসস্থান পৰিবৰ্তন, R-প্ৰতিলিপি, M-নিখোজ, Q-অযোগ্য