

## ভোটাৰ তালিকা 2026 S03 অসম



বিধানসভা সমষ্টিৰ নম্বৰ, নাম আৰু সংৰক্ষণৰ স্থিতি : 81 - শদিয়া (সাধাৰণ)		খণ্ড নং : 19			
এই বিধানসভা সমষ্টিত কোন সংসদীয় সমষ্টিৰ অন্তৰ্গত তাৰ নম্বৰ, নাম আৰু সংৰক্ষণ স্থিতি : 12 - লক্ষীমপুৰ (সাধাৰণ)					
1. সংশোধনৰ বিৱৰণ					
সংশোধনৰ বছৰ	2026	তালিকাৰ চিনাক্তকৰণ			
ভিত্তি তাৰিখ	01-04-2026	বিশেষ সংশোধন, 2026 চনৰ পূৰ্বৰ 2025 চনৰ মূল তালিকাৰ লগত থকা সংযোজন সমূহ একত্ৰিতকৰণ কৰা তালিকা।			
সংশোধনৰ প্ৰকাৰ	বিশেষ সংশোধন 2026				
প্ৰকাশনৰ তাৰিখ	23-03-2026				
2. খণ্ড আৰু ভোটগ্ৰহন কেন্দ্ৰৰ বিৱৰণ					
খণ্ডৰ অন্তৰ্গত এলেকা সমূহৰ নম্বৰ আৰু নাম					
1-7নং শান্তিপুৰ ক		মূল চহৰ/গাওঁ	:	৭ নং শান্তিপুৰ	
2-7 নং শান্তিপুৰ (অংশ)খ		ৱাৰ্ড নং	:		
		ডাকঘৰ	:	চপাখোৱা	
		পুলিচ থানা	:	শদিয়া	
		ব্লক	:	শদিয়া	
		ৰাজহ চক্ৰ	:	শদিয়া	
		জিলা	:	তিনিচুকীয়া	
		পিনকোড	:	786157	
3. ভোটগ্ৰহন কেন্দ্ৰৰ বিৱৰণ					
ভোটগ্ৰহন কেন্দ্ৰৰ নম্বৰ আৰু নাম :		ভোটগ্ৰহন কেন্দ্ৰৰ প্ৰকাৰ (পুৰুষ/মহিলা/সাধাৰণ)		সাধাৰণ	
19 - শহিদ ভৰত ভূমিজ মধ্য ইংৰাজী বিদ্যালয় (বাঁও)		খণ্ডৰ অন্তৰ্গত সহায়ক ভোটগ্ৰহন কেন্দ্ৰৰ সংখ্যা :		0	
ভোটগ্ৰহন কেন্দ্ৰৰ ঠিকনা :					
শহিদ ভৰত ভূমিজ মধ্য ইংৰাজী বিদ্যালয়, কোঠা নং ২, ৭ নং শান্তিপুৰ, ডাকঘৰ-শান্তিপুৰ, থানা-শদিয়া, জিলা-তিনিচুকীয়া, পিনকোড-৭৮৬১৫৭					
4. ভোটাৰৰ সংখ্যা					
আৰম্ভনি ক্ৰমিক নং	শেষ ক্ৰমিক নং	মুঠ ভোটাৰ			
		পুৰুষ	মহিলা	ওয় লিঙ্গ	মুঠ
1	935	459	422	0	881

নিৰ্বাচক পঞ্জীয়ন বিষয়াৰ স্বাক্ষৰ



Nazri Naksha



Google Map View

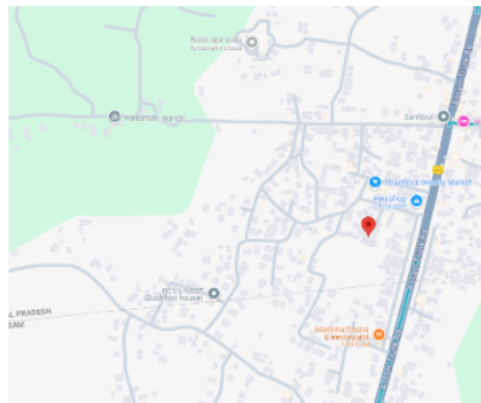

Polling Station Building Front View



ভোটগ্ৰন্থন কেন্দ্ৰৰ সন্মুখৰ দৃশ্য



Cad View

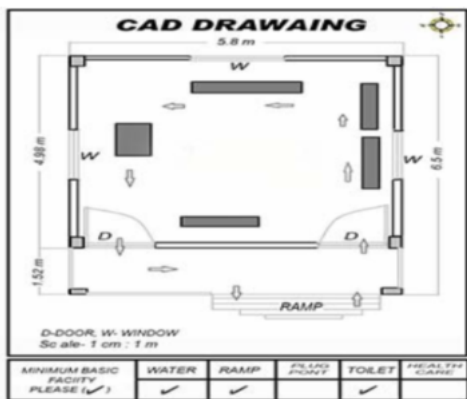

Key MAP View

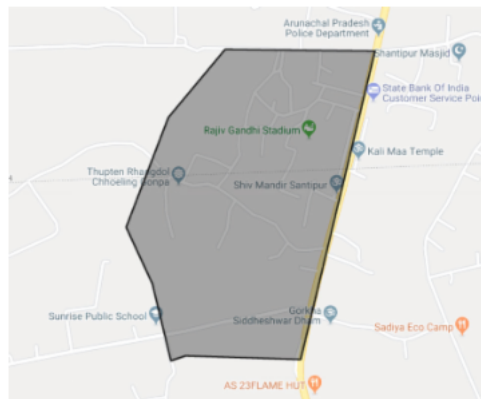



1 নাম : বিকাশ কুমাৰ চাহ পিতাৰ নাম: মুকেশ চাহ ঘৰ নং : 1 ক বয়স : 30 লিঙ্গ : পুৰুষ	HXX0286286 ফটো উপলব্ধ	2 নাম : বাম সিং লামা পিতাৰ নাম: চমশেৰ লামা ঘৰ নং : 2 বয়স : 79 লিঙ্গ : পুৰুষ	PSO0070839 ফটো উপলব্ধ	3 নাম : কৰ্মা লামা স্বামীৰ নাম: বাম সিং লামা ঘৰ নং : 2 বয়স : 56 লিঙ্গ : মহিলা	PSO0070870 ফটো উপলব্ধ
4 নাম : বৰ্ষা লামা স্বামীৰ নাম: বিজয় লামা ঘৰ নং : 2 বয়স : 34 লিঙ্গ : মহিলা	PSO0070763 ফটো উপলব্ধ	5 নাম : সীতা উপাধ্যায় স্বামীৰ নাম: ঘৰ নং : 18 খ বয়স : 54 লিঙ্গ : মহিলা	DHX0370270 ফটো উপলব্ধ	6 নাম : দিলীপ উপাধ্যায় পিতাৰ নাম: ঘৰ নং : 18 খ বয়স : 48 লিঙ্গ : পুৰুষ	DHX0370262 ফটো উপলব্ধ
7 নাম : মীৰা মগৰ স্বামীৰ নাম: নিতেশ মগৰ ঘৰ নং : 38 বয়স : 38 লিঙ্গ : মহিলা	HXX0005153 ফটো উপলব্ধ	8 নাম : বলেদ্র পায়েং পিতাৰ নাম: ঘৰ নং : 83 বয়স : 56 লিঙ্গ : পুৰুষ	HSY0312413 ফটো উপলব্ধ	9 নাম : কুসুম পায়েং পিতাৰ নাম: ঘৰ নং : 83 বয়স : 45 লিঙ্গ : মহিলা	HSY0072116 ফটো উপলব্ধ
10 নাম : জীৱন নেৱাৰ পিতাৰ নাম: ভক্ত বাহাদুৰ নেৱাৰ ঘৰ নং : 138 গ বয়স : 43 লিঙ্গ : পুৰুষ	CZH1704025 ফটো উপলব্ধ	11 নাম : সঞ্জয় ৰায় পিতাৰ নাম: শান্তা বাহাদুৰ ৰায় ঘৰ নং : 166 বয়স : 25 লিঙ্গ : পুৰুষ	PSO0078923 ফটো উপলব্ধ	12 নাম : মন মায়া নেৱাৰ স্বামীৰ নাম: ভক্ত বাহাদুৰ প্ৰধান ঘৰ নং : 170 বয়স : 49 লিঙ্গ : মহিলা	HXX1164821 ফটো উপলব্ধ
13 নাম : ভক্ত বাহাদুৰ প্ৰধান পিতাৰ নাম: টেক বাহাদুৰ প্ৰধান ঘৰ নং : 170 বয়স : 45 লিঙ্গ : পুৰুষ	HXX0510420 ফটো উপলব্ধ	14 নাম : পুষ্পা দত্ত স্বামীৰ নাম: জীৱনজিত লোহাৰ ঘৰ নং : 170 বয়স : 41 লিঙ্গ : মহিলা	HXX0420125 ফটো উপলব্ধ	15 নাম : ৰোহন প্ৰধান পিতাৰ নাম: ভক্ত বাহাদুৰ প্ৰধান ঘৰ নং : 170 বয়স : 24 লিঙ্গ : পুৰুষ	PSO0083352 ফটো উপলব্ধ
16 নাম : বীৰ বাহাদুৰ ৰাই পিতাৰ নাম: পদম বাহাদুৰ ৰাই ঘৰ নং : 180 বয়স : 23 লিঙ্গ : পুৰুষ	HXX1868678 ফটো উপলব্ধ	17 নাম : ধন বাঃ ৰাই পিতাৰ নাম: পদম বাঃ ৰাই ঘৰ নং : 180 বয়স : 22 লিঙ্গ : পুৰুষ	HXX1868207 ফটো উপলব্ধ	18 নাম : সঞ্জিতা যুগী স্বামীৰ নাম: খঞ্জ বাহাদুৰ যুগী ঘৰ নং : 182 বয়স : 35 লিঙ্গ : মহিলা	HXX1861376 ফটো উপলব্ধ
19 নাম : আকাশ ৰাই পিতাৰ নাম: জয় ৰাম ৰাই ঘৰ নং : 210 বয়স : 20 লিঙ্গ : পুৰুষ	PSO0038216 ফটো উপলব্ধ	20 নাম : টিকাবাম ছেত্ৰী পিতাৰ নাম: ভক্ত বাহাদুৰ ঘৰ নং : 225 বয়স : 61 লিঙ্গ : পুৰুষ	HXX0005003 ফটো উপলব্ধ	21 নাম : চন্দ্ৰমায়া স্বামীৰ নাম: টিকাবাম ঘৰ নং : 225 বয়স : 55 লিঙ্গ : মহিলা	HXX0005004 ফটো উপলব্ধ
S 22 নাম : জলিল আহমেদ পিতাৰ নাম: ইব্ৰাহিম আহমেদ ঘৰ নং : 225 বয়স : 55 লিঙ্গ : পুৰুষ	HXX0360800 ফটো উপলব্ধ	S 23 নাম : অমৰ বাহাদুৰ ছেত্ৰী পিতাৰ নাম: গুৰু বাহাদুৰ ছেত্ৰী ঘৰ নং : 225 বয়স : 52 লিঙ্গ : পুৰুষ	HXX0362590 ফটো উপলব্ধ	S 24 নাম : ছাহিদা বেগম স্বামীৰ নাম: জলিল আহমেদ ঘৰ নং : 225 বয়স : 49 লিঙ্গ : মহিলা	HXX0393603 ফটো উপলব্ধ
S 25 নাম : দেওমায়া প্ৰধান ছেত্ৰী স্বামীৰ নাম: অমৰ বাহাদুৰ ছেত্ৰী ঘৰ নং : 225 বয়স : 42 লিঙ্গ : মহিলা	HXX0362632 ফটো উপলব্ধ	26 নাম : ফুৰচাং তামাং পিতাৰ নাম: লারাং লামা ঘৰ নং : 225 বয়স : 29 লিঙ্গ : মহিলা	HXX1751537 ফটো উপলব্ধ	27 নাম : ৰাজেশ ছেত্ৰী পিতাৰ নাম: টিকাবাম ছেত্ৰী ঘৰ নং : 225 বয়স : 29 লিঙ্গ : পুৰুষ	HXX0360990 ফটো উপলব্ধ
S 28 নাম : ৰাজা আলী পিতাৰ নাম: জলিল আলী ঘৰ নং : 225 বয়স : 28 লিঙ্গ : পুৰুষ	HXX0361360 ফটো উপলব্ধ	S 29 নাম : ৰুকছানা খাতুন পিতাৰ নাম: জলিল আহমেদ ঘৰ নং : 225 বয়স : 26 লিঙ্গ : মহিলা	HXX0393587 ফটো উপলব্ধ	30 নাম : সাবিত্ৰী ছেত্ৰী পিতাৰ নাম: অমৰ বাঃ ছেত্ৰী ঘৰ নং : 225 বয়স : 22 লিঙ্গ : মহিলা	HXX1513282 ফটো উপলব্ধ



<p>S 31</p> <p>নাম : তাৰা দেবী ছেত্ৰী পিতাৰ নাম: অমৰ বাঃ ছেত্ৰী ঘৰ নং : 215 বয়স : 19 লিঙ্গ : মহিলা</p> <p>PSO0113811</p> <p>ফটো উপলব্ধ</p>	<p>32</p> <p>নাম : পালচাং লামা পিতাৰ নাম: লবাং লামা ঘৰ নং : 225খ বয়স : 30 লিঙ্গ : মহিলা</p> <p>HXX1751548</p> <p>ফটো উপলব্ধ</p>	<p>33</p> <p>নাম : মায়ী শৰ্মা স্বামীৰ নাম: বমেশ ঘৰ নং : 226 বয়স : 60 লিঙ্গ : মহিলা</p> <p>HXX9237994</p> <p>ফটো উপলব্ধ</p>
<p>34</p> <p>নাম : মীনা শৰ্মা পিতাৰ নাম: বমেশ শৰ্মা ঘৰ নং : 216 বয়স : 42 লিঙ্গ : মহিলা</p> <p>HXX0630558</p> <p>ফটো উপলব্ধ</p>	<p>35</p> <p>নাম : বাণী পিতাৰ নাম: বমেশ ঘৰ নং : 226 বয়স : 39 লিঙ্গ : মহিলা</p> <p>HXX0005005</p> <p>ফটো উপলব্ধ</p>	<p>36</p> <p>নাম : চুশীল শৰ্মা পিতাৰ নাম: বমেশ শৰ্মা ঘৰ নং : 226 বয়স : 35 লিঙ্গ : পুৰুষ</p> <p>HXX9238022</p> <p>ফটো উপলব্ধ</p>
<p>37</p> <p>নাম : মনজু শৰ্মা পিতাৰ নাম: বমেশ শৰ্মা ঘৰ নং : 226 বয়স : 30 লিঙ্গ : মহিলা</p> <p>HXX0199158</p> <p>ফটো উপলব্ধ</p>	<p>38</p> <p>নাম : স্নাতা গৌপ শৰ্মা স্বামীৰ নাম: সুশীল শৰ্মা ঘৰ নং : 216 বয়স : 28 লিঙ্গ : মহিলা</p> <p>PSO0034017</p> <p>ফটো উপলব্ধ</p>	<p>39</p> <p>নাম : মন্তী শৰ্মা পিতাৰ নাম: বমেশ শৰ্মা ঘৰ নং : 226 বয়স : 27 লিঙ্গ : মহিলা</p> <p>HXX0199166</p> <p>ফটো উপলব্ধ</p>
<p>40</p> <p>নাম : বেহেনা বেগম স্বামীৰ নাম: লতিফ ঘৰ নং : 220 বয়স : 73 লিঙ্গ : মহিলা</p> <p>HXX9238113</p> <p>ফটো উপলব্ধ</p>	<p>S 41</p> <p>নাম : সুনীল দাস পিতাৰ নাম: মনিন্দ্র দাস ঘৰ নং : 220 বয়স : 49 লিঙ্গ : পুৰুষ</p> <p>HXX9242697</p> <p>ফটো উপলব্ধ</p>	<p>S 42</p> <p>নাম : শংকৰী দাস স্বামীৰ নাম: সুনীল দাস ঘৰ নং : 220 বয়স : 47 লিঙ্গ : মহিলা</p> <p>HXX0005010</p> <p>ফটো উপলব্ধ</p>
<p>43</p> <p>নাম : বুৰ আলি পিতাৰ নাম: লতিফ ঘৰ নং : 220 বয়স : 45 লিঙ্গ : পুৰুষ</p> <p>HXX0005011</p> <p>ফটো উপলব্ধ</p>	<p>44</p> <p>নাম : নোৰ আলি পিতাৰ নাম: লতিফ আলী ঘৰ নং : 220 বয়স : 43 লিঙ্গ : পুৰুষ</p> <p>HXX0005013</p> <p>ফটো উপলব্ধ</p>	<p>45</p> <p>নাম : আচমা বেগম স্বামীৰ নাম: নোৰ আলি ঘৰ নং : 220 বয়স : 43 লিঙ্গ : মহিলা</p> <p>HXX0005012</p> <p>ফটো উপলব্ধ</p>
<p>46</p> <p>নাম : মিনা বেগম স্বামীৰ নাম: বুৰ আলি ঘৰ নং : 220 বয়স : 39 লিঙ্গ : মহিলা</p> <p>HXX1751640</p> <p>ফটো উপলব্ধ</p>	<p>47</p> <p>নাম : সুদীপ দাস পিতাৰ নাম: চুনীল দাস ঘৰ নং : 220 বয়স : 33 লিঙ্গ : পুৰুষ</p> <p>HXX1751902</p> <p>ফটো উপলব্ধ</p>	<p>48</p> <p>নাম : চন্দন দাস পিতাৰ নাম: সুনীল দাস ঘৰ নং : 220 বয়স : 27 লিঙ্গ : পুৰুষ</p> <p>HXX0266791</p> <p>ফটো উপলব্ধ</p>
<p>49</p> <p>নাম : বমজান আলি পিতাৰ নাম: নোৰ আলি ঘৰ নং : 220 বয়স : 22 লিঙ্গ : পুৰুষ</p> <p>HXX1552835</p> <p>ফটো উপলব্ধ</p>	<p>50</p> <p>নাম : প্ৰতিমা গগৈ স্বামীৰ নাম: পৰেশ গগৈ ঘৰ নং : 220খ বয়স : 50 লিঙ্গ : মহিলা</p> <p>HXX0199315</p> <p>ফটো উপলব্ধ</p>	<p>51</p> <p>নাম : আলকিমা বেগম স্বামীৰ নাম: আলি আলি ঘৰ নং : 220খ বয়স : 34 লিঙ্গ : মহিলা</p> <p>HXX0266437</p> <p>ফটো উপলব্ধ</p>
<p>52</p> <p>নাম : বিন্দীয়া সাহশংকৰ বেগম স্বামীৰ নাম: তালিপ আলী ঘৰ নং : 220খ বয়স : 24 লিঙ্গ : মহিলা</p> <p>PSO0117275</p> <p>ফটো উপলব্ধ</p>	<p>53</p> <p>নাম : বহিম আলি পিতাৰ নাম: কুলু আলি ঘৰ নং : 220খ বয়স : 27 লিঙ্গ : পুৰুষ</p> <p>HXX0144063</p> <p>ফটো উপলব্ধ</p>	<p>54</p> <p>নাম : চাজিদা বেগম স্বামীৰ নাম: কুলু আলী ঘৰ নং : 220খ বয়স : 26 লিঙ্গ : মহিলা</p> <p>HXX0545897</p> <p>ফটো উপলব্ধ</p>
<p>55</p> <p>নাম : কুঞ্জ কোঁৱৰ বেগম স্বামীৰ নাম: বহিম আলি ঘৰ নং : 220খ বয়স : 26 লিঙ্গ : মহিলা</p> <p>HXX0527044</p> <p>ফটো উপলব্ধ</p>	<p>56</p> <p>নাম : তালিপ আলী পিতাৰ নাম: কুলু আলী ঘৰ নং : 220খ বয়স : 25 লিঙ্গ : পুৰুষ</p> <p>HXX0545905</p> <p>ফটো উপলব্ধ</p>	<p>57</p> <p>নাম : কলচুম নিচা বেগম স্বামীৰ নাম: তিপল আলি ঘৰ নং : 220খ বয়স : 91 লিঙ্গ : মহিলা</p> <p>HXX0005014</p> <p>ফটো উপলব্ধ</p>
<p>58</p> <p>নাম : কুলু আলি পিতাৰ নাম: তিপাল আলী ঘৰ নং : 220খ বয়স : 50 লিঙ্গ : পুৰুষ</p> <p>HXX0005015</p> <p>ফটো উপলব্ধ</p>	<p>59</p> <p>নাম : সোনোফা বেগম স্বামীৰ নাম: কুলু আলি ঘৰ নং : 220খ বয়স : 46 লিঙ্গ : মহিলা</p> <p>HXX0005016</p> <p>ফটো উপলব্ধ</p>	<p>60</p> <p>নাম : আলি আলি পিতাৰ নাম: তিপাল আলি ঘৰ নং : 220খ বয়স : 44 লিঙ্গ : পুৰুষ</p> <p>HXX0005018</p> <p>ফটো উপলব্ধ</p>



61 নাম : ফুলমায়া লামা স্বামীৰ নাম: প্ৰেম ঘৰ নং : ২২১ বয়স : 76 লিঙ্গ : মহিলা	HXX9238215 ফটো উপলব্ধ	62 নাম : মানসিং লামা পিতাৰ নাম: প্ৰেম বাহাদুৰ লামা ঘৰ নং : ২২১ বয়স : 44 লিঙ্গ : পুৰুষ	HXX9238226 ফটো উপলব্ধ	63 নাম : সোৰজ লামা পিতাৰ নাম: প্ৰেম বাহাদুৰ লামা ঘৰ নং : ২২১ বয়স : 38 লিঙ্গ : পুৰুষ	HXX0005019 ফটো উপলব্ধ
64 নাম : সুমিত তামাং পিতাৰ নাম: সুক বাহাদুৰ তামাং ঘৰ নং : 221 বয়স : 35 লিঙ্গ : পুৰুষ	HXX1135961 ফটো উপলব্ধ	65 নাম : কেশা মিনা স্বামীৰ নাম: সুমিত তামাং ঘৰ নং : 221 বয়স : 32 লিঙ্গ : মহিলা	HXX1135979 ফটো উপলব্ধ	66 নাম : মকিমা বেগম স্বামীৰ নাম: চুলতান আলি ঘৰ নং : 221 বয়স : 33 লিঙ্গ : মহিলা	HXX1655703 ফটো উপলব্ধ
67 নাম : জাকিৰ আলি পিতাৰ নাম: ওৱাহিত আলি ঘৰ নং : ২২১ বয়স : 40 লিঙ্গ : মহিলা	HXX0462812 ফটো উপলব্ধ	68 নাম : মহম্মদ চুলতান আলি পিতাৰ নাম: ৱাহিদুল আলি ঘৰ নং : 221 বয়স : 37 লিঙ্গ : পুৰুষ	HXX0501775 ফটো উপলব্ধ	69 নাম : য়াপি বেগম স্বামীৰ নাম: জাকিৰ আলি ঘৰ নং : ২২১ বয়স : 36 লিঙ্গ : মহিলা	HXX0462952 ফটো উপলব্ধ
70 নাম : নিমা লামা পিতাৰ নাম: মন দচ লামা ঘৰ নং : 221 বয়স : 35 লিঙ্গ : মহিলা	PSO0103721 ফটো উপলব্ধ	71 নাম : সেনেহী বেগম স্বামীৰ নাম: কলু আলী ঘৰ নং : 222 বয়স : 53 লিঙ্গ : মহিলা	HXX1117134 ফটো উপলব্ধ	S 72 নাম : হাইদৰ আলী পিতাৰ নাম: কলু আলী ঘৰ নং : ২২১ বয়স : 38 লিঙ্গ : পুৰুষ	HXX0362392 ফটো উপলব্ধ
73 নাম : কবীৰ আলী পিতাৰ নাম: কালু আলী ঘৰ নং : ২২২ বয়স : 35 লিঙ্গ : পুৰুষ	HXX0362210 ফটো উপলব্ধ	S 74 নাম : সেলীনা বেগম স্বামীৰ নাম: হাইদৰ আলি ঘৰ নং : 222 বয়স : 33 লিঙ্গ : মহিলা	HXX0628438 ফটো উপলব্ধ	75 নাম : টাবেউল আলী পিতাৰ নাম: কালু আলী ঘৰ নং : ২২২ বয়স : 31 লিঙ্গ : পুৰুষ	HXX0362533 ফটো উপলব্ধ
76 নাম : আশা বেগম স্বামীৰ নাম: তাবীৰুল আলী ঘৰ নং : 222 বয়স : 30 লিঙ্গ : মহিলা	HXX0628446 ফটো উপলব্ধ	77 নাম : আমিন আলী পিতাৰ নাম: খুৰসেদ আলী ঘৰ নং : 222 বয়স : 30 লিঙ্গ : পুৰুষ	HXX0560433 ফটো উপলব্ধ	78 নাম : জাহানা বেগম স্বামীৰ নাম: আমিন আলী ঘৰ নং : 222 বয়স : 29 লিঙ্গ : মহিলা	HXX1117175 ফটো উপলব্ধ
79 নাম : ৰেসমা খাতুন পিতাৰ নাম: কলু আলী ঘৰ নং : ২২২ বয়স : 26 লিঙ্গ : মহিলা	HXX0362301 ফটো উপলব্ধ	80 নাম : সানুৱাৰ আলী পিতাৰ নাম: কোয়ড আলী ঘৰ নং : 222 বয়স : 20 লিঙ্গ : পুৰুষ	PSO0104703 ফটো উপলব্ধ	S 81 নাম : ৰাম প্ৰসাদ শৰ্মা পিতাৰ নাম: অৰ্জুন ঘৰ নং : ২২৩ বয়স : 24 লিঙ্গ : পুৰুষ	HXX0005021 ফটো উপলব্ধ
82 নাম : শৰ্মিলা ছেত্ৰী স্বামীৰ নাম: পূৰ্ণ ছেত্ৰী ঘৰ নং : ২২৩ বয়স : 45 লিঙ্গ : মহিলা	HXX0005023 ফটো উপলব্ধ	83 নাম : গোমা ছেত্ৰী পিতাৰ নাম: অৰ্জুনসিং ছেত্ৰী ঘৰ নং : ২২৩ বয়স : 45 লিঙ্গ : মহিলা	HXX0005024 ফটো উপলব্ধ	84 নাম : নেইনা ছেত্ৰী পিতাৰ নাম: পূৰ্ণ সিং ছেত্ৰী ঘৰ নং : ২২৩ বয়স : 30 লিঙ্গ : মহিলা	HXX1848073 ফটো উপলব্ধ
85 নাম : অম্বৰ ছেত্ৰী পিতাৰ নাম: পূৰ্ণ সিং ছেত্ৰী ঘৰ নং : ২২৩ বয়স : 28 লিঙ্গ : পুৰুষ	HXX1848108 ফটো উপলব্ধ	86 নাম : ৰাহুল ছেত্ৰী পিতাৰ নাম: পূৰ্ণ ছেত্ৰী ঘৰ নং : ২২৩ বয়স : 27 লিঙ্গ : পুৰুষ	HXX0142802 ফটো উপলব্ধ	87 নাম : শান্ত প্ৰচাদ শ্বাহ পিতাৰ নাম: বানাবসী শ্বাহ ঘৰ নং : ২২৪ বয়স : 49 লিঙ্গ : পুৰুষ	HXX0005026 ফটো উপলব্ধ
88 নাম : সুনীতা দেবী স্বামীৰ নাম: চন্ডু শ্বাহ ঘৰ নং : ২২৪ বয়স : 44 লিঙ্গ : মহিলা	HXX0005027 ফটো উপলব্ধ	89 নাম : দীপক পিতাৰ নাম: বানার্চী ঘৰ নং : ২২৪ বয়স : 39 লিঙ্গ : পুৰুষ	HXX0005028 ফটো উপলব্ধ	90 নাম : অভিন্যশ কুমাৰ শ্বাহ পিতাৰ নাম: পান্নালাল শ্বাহ ঘৰ নং : 224 বয়স : 25 লিঙ্গ : পুৰুষ	HXX0642850 ফটো উপলব্ধ



91 নাম : অহিদুল হক পিতাৰ নাম: প্ৰাণ ঘৰ নং : ২২৫ বয়স : 66 লিঙ্গ : পুৰুষ	HXX0005029 ফটো উপলব্ধ	92 নাম : কৰিম পিতাৰ নাম: অহিদুল ঘৰ নং : ২২৫ বয়স : 51 লিঙ্গ : পুৰুষ	HXX0005030 ফটো উপলব্ধ	93 নাম : মদিনা বেগম স্বামীৰ নাম: কৰিম ঘৰ নং : ২২৫ বয়স : 48 লিঙ্গ : মহিলা	HXX0005031 ফটো উপলব্ধ
94 নাম : জানমণি বেগম স্বামীৰ নাম: আব্দুল ঘৰ নং : ২২৫ বয়স : 44 লিঙ্গ : মহিলা	HXX0005033 ফটো উপলব্ধ	95 নাম : চাজিদুল পিতাৰ নাম: অহিদুল ঘৰ নং : ২২৫ বয়স : 37 লিঙ্গ : পুৰুষ	HXX0005034 ফটো উপলব্ধ	96 নাম : মিৰাজুল হক পিতাৰ নাম: আব্দুল হক ঘৰ নং : 225 বয়স : 24 লিঙ্গ : পুৰুষ	HXX0527135 ফটো উপলব্ধ
97 নাম : মকবুল আলী পিতাৰ নাম: প্ৰাণ আলি ঘৰ নং : ২২৬ বয়স : 81 লিঙ্গ : পুৰুষ	HXX9238486 ফটো উপলব্ধ	98 নাম : লীলা বেগম স্বামীৰ নাম: মকবুল আলি ঘৰ নং : ২২৬ বয়স : 56 লিঙ্গ : মহিলা	HXX0005035 ফটো উপলব্ধ	99 নাম : মঃ চফিকুল আলি পিতাৰ নাম: মকবুল আলি ঘৰ নং : ২২৬ বয়স : 36 লিঙ্গ : পুৰুষ	HXX1751811 ফটো উপলব্ধ
100 নাম : মঃ বফিকুল আলি পিতাৰ নাম: মকবুল আলি ঘৰ নং : ২২৬ বয়স : 34 লিঙ্গ : পুৰুষ	HXX1751822 ফটো উপলব্ধ	101 নাম : জাকিৰ আলি পিতাৰ নাম: মকবুল আলি ঘৰ নং : ২২৬ বয়স : 34 লিঙ্গ : পুৰুষ	HXX1751708 ফটো উপলব্ধ	102 নাম : বজব আলি পিতাৰ নাম: মকবুল আলি ঘৰ নং : ২২৬ বয়স : 30 লিঙ্গ : পুৰুষ	HXX1752007 ফটো উপলব্ধ
103 নাম : কৰিমা বেগম স্বামীৰ নাম: জাকিৰ আলি ঘৰ নং : ২২৬ বয়স : 29 লিঙ্গ : মহিলা	HXX0192955 ফটো উপলব্ধ	104 নাম : বুমীনা বেগম স্বামীৰ নাম: বফিকুল আলী ঘৰ নং : ২২৬ বয়স : 29 লিঙ্গ : মহিলা	HXX0192989 ফটো উপলব্ধ	105 নাম : তইবুন নীছা স্বামীৰ নাম: চফিকুল আলী ঘৰ নং : ২২৬ বয়স : 29 লিঙ্গ : মহিলা	HXX0192997 ফটো উপলব্ধ
106 নাম : আৰপিনা বেগম স্বামীৰ নাম: বজব আলি ঘৰ নং : ২২৬ বয়স : 27 লিঙ্গ : মহিলা	HXX0393595 ফটো উপলব্ধ	107 নাম : প্ৰদীপ আইচ পিতাৰ নাম: বিনয় ঘৰ নং : ২২৭ বয়স : 56 লিঙ্গ : পুৰুষ	HXX0005036 ফটো উপলব্ধ	108 নাম : চিটি আইচ স্বামীৰ নাম: প্ৰদীপ আইচ ঘৰ নং : ২২৭ বয়স : 52 লিঙ্গ : মহিলা	HXX9238511 ফটো উপলব্ধ
109 নাম : আৰিবা ফিৰদুস স্বামীৰ নাম: চাহজাদী ফিৰদুস ঘৰ নং : ২২৭ বয়স : 39 লিঙ্গ : মহিলা	HXX0359653 ফটো উপলব্ধ	110 নাম : নিৰ্মলা মহালি আইচ স্বামীৰ নাম: প্ৰদীপ আইচ ঘৰ নং : ২২৭ বয়স : 32 লিঙ্গ : মহিলা	HXX0267856 ফটো উপলব্ধ	111 নাম : প্ৰসেনজিত আইচ পিতাৰ নাম: প্ৰদীপ আইচ ঘৰ নং : ২২৭ বয়স : 32 লিঙ্গ : পুৰুষ	HXX1848084 ফটো উপলব্ধ
112 নাম : পিয়া আইচ পিতাৰ নাম: প্ৰদীপ আইচ ঘৰ নং : ২২৭ বয়স : 31 লিঙ্গ : মহিলা	HXX1848131 ফটো উপলব্ধ	113 নাম : মুনী দেবী স্বামীৰ নাম: বমেশ শাহ ঘৰ নং : 229 বয়স : 36 লিঙ্গ : মহিলা	HXX0409359 ফটো উপলব্ধ	114 নাম : বাম বাহাদুৰ তামাং পিতাৰ নাম: জিদি বাহাদুৰ তামাং ঘৰ নং : 229 বয়স : 36 লিঙ্গ : পুৰুষ	PSO0032334 ফটো উপলব্ধ
115 নাম : বাকেশ থাপা পিতাৰ নাম: প্ৰেম কুমাৰ থাপা ঘৰ নং : ২২৯ বয়স : 34 লিঙ্গ : পুৰুষ	HXX0005039 ফটো উপলব্ধ	116 নাম : বনু তামাং স্বামীৰ নাম: বাম বাহাদুৰ তামাং ঘৰ নং : 229 বয়স : 33 লিঙ্গ : মহিলা	PSO0032425 ফটো উপলব্ধ	117 নাম : দিপালী থাপা স্বামীৰ নাম: মেক.মান থাপা ঘৰ নং : ২২৯ বয়স : 31 লিঙ্গ : মহিলা	HXX1751684 ফটো উপলব্ধ
118 নাম : পেৰণা তামাং স্বামীৰ নাম: কুমাৰ তামাং ঘৰ নং : ২২৯ বয়স : 31 লিঙ্গ : মহিলা	HXX1171677 ফটো উপলব্ধ	119 নাম : আনন্দুৰা কুমাৰ সাহ পিতাৰ নাম: চন্দ্ৰিকা সাহ ঘৰ নং : ২২৯ চ বয়স : 25 লিঙ্গ : পুৰুষ	HXX0359711 ফটো উপলব্ধ	120 নাম : চনি চাহ পিতাৰ নাম: চন্দ্ৰিকা শাহ ঘৰ নং : ২২৯ চ বয়স : 23 লিঙ্গ : মহিলা	HXX1857432 ফটো উপলব্ধ



121 নাম : বাজা কুমুৰ ছাহ পিতাৰ নাম: চন্দ্ৰীকা ছাহ ঘৰ নং : ২২৯৮ বয়স : 27 লিঙ্গ : পুৰুষ	HXX0077909 ফটো উপলব্ধ	122 নাম : ৰাম বাহাদুৰ গুৰুং পিতাৰ নাম: ধন বাহাদুৰ গুৰুং ঘৰ নং : 229গা বয়স : 75 লিঙ্গ : পুৰুষ	HXX0471243 ফটো উপলব্ধ	123 নাম : ৰাজু গুৰুং পিতাৰ নাম: ৰীম বাহাদুৰ গুৰুং ঘৰ নং : 229গা বয়স : 35 লিঙ্গ : পুৰুষ	HXX1132265 ফটো উপলব্ধ
124 নাম : প্ৰকাশ গুপ্তা পিতাৰ নাম: শংকু গুপ্তা ঘৰ নং : 229 গ বয়স : 22 লিঙ্গ : পুৰুষ	PSO0078642 ফটো উপলব্ধ	125 নাম : সাৰিতা চন্দ্ৰ গুপ্তা স্বামীৰ নাম: ৰামু গুপ্তা ঘৰ নং : ২২৯গ বয়স : 78 লিঙ্গ : মহিলা	HXX9238657 ফটো উপলব্ধ	126 নাম : ৰূপামায়া থাপা স্বামীৰ নাম: অমৰ বাহাদুৰ থাপা ঘৰ নং : ২২৯খ বয়স : 70 লিঙ্গ : মহিলা	HXX0005041 ফটো উপলব্ধ
127 নাম : জ্ঞানতী স্বামীৰ নাম: চন্দ্ৰিকা ঘৰ নং : ২২৯৮ বয়স : 59 লিঙ্গ : মহিলা	HXX9238760 ফটো উপলব্ধ	128 নাম : লক্ষী গুপ্তা বৰাহী পিতাৰ নাম: ৰামু গুপ্তা ঘৰ নং : ২২৯গ বয়স : 49 লিঙ্গ : মহিলা	HXX0005042 ফটো উপলব্ধ	129 নাম : জ্ঞান তামাং পিতাৰ নাম: থকা ঘৰ নং : ২২৯ঙ বয়স : 44 লিঙ্গ : পুৰুষ	HXX0005048 ফটো উপলব্ধ
130 নাম : অপৰেশ থাপা পিতাৰ নাম: প্ৰেম ঘৰ নং : ২২৯ঘ বয়স : 43 লিঙ্গ : পুৰুষ	HXX0005046 ফটো উপলব্ধ	131 নাম : স্বপ্ন পিতাৰ নাম: ৰামু ঘৰ নং : ২২৯গ বয়স : 41 লিঙ্গ : পুৰুষ	HXX0005043 ফটো উপলব্ধ	# 132 নাম : আৰতি তামাং স্বামীৰ নাম: জ্ঞান ঘৰ নং : ২২৯ঙ বয়স : 41 লিঙ্গ : মহিলা	HXX0005049 ফটো উপলব্ধ
133 নাম : সাবিত্ৰী স্বামীৰ নাম: অপ্ৰেচ ঘৰ নং : ২২৯ঘ বয়স : 39 লিঙ্গ : মহিলা	HXX0005047 ফটো উপলব্ধ	134 নাম : সন্কু গুপ্ত পিতাৰ নাম: ৰামু গুপ্ত ঘৰ নং : ২২৯গ বয়স : 39 লিঙ্গ : পুৰুষ	HXX0005044 ফটো উপলব্ধ	135 নাম : ববী স্বামীৰ নাম: শংকু ঘৰ নং : ২২৯গ বয়স : 37 লিঙ্গ : মহিলা	HXX0005045 ফটো উপলব্ধ
136 নাম : মেক মান থাপা পিতাৰ নাম: অমৰ বাহাদুৰ থাপা ঘৰ নং : ২২৯খ বয়স : 37 লিঙ্গ : পুৰুষ	HXX9238646 ফটো উপলব্ধ	137 নাম : ৰাজীৱ তামাং পিতাৰ নাম: ডিগ বাহাদুৰ তামাং ঘৰ নং : ২৩০ বয়স : 54 লিঙ্গ : পুৰুষ	HXX0005050 ফটো উপলব্ধ	138 নাম : প্ৰেম কুমাৰী তামাং স্বামীৰ নাম: ৰাজীৱ তামাং ঘৰ নং : ২৩০ বয়স : 50 লিঙ্গ : মহিলা	HXX9238793 ফটো উপলব্ধ
139 নাম : বিজয় তামাং পিতাৰ নাম: ৰাজীৱ তামাং ঘৰ নং : ২৩০ বয়স : 31 লিঙ্গ : পুৰুষ	HXX0199679 ফটো উপলব্ধ	140 নাম : সমিৰ তামাং পিতাৰ নাম: ৰাজীৱ তামাং ঘৰ নং : ২৩০ বয়স : 25 লিঙ্গ : পুৰুষ	HXX0359851 ফটো উপলব্ধ	141 নাম : দেবী মায়া থাপা স্বামীৰ নাম: গোপাল থাপা ঘৰ নং : ২৩১ বয়স : 59 লিঙ্গ : মহিলা	HXX0005051 ফটো উপলব্ধ
142 নাম : মুক্তি থাপা পিতাৰ নাম: গোপাল থাপা ঘৰ নং : ২৩১ বয়স : 37 লিঙ্গ : পুৰুষ	HXX0005052 ফটো উপলব্ধ	143 নাম : নিচান থাপা পিতাৰ নাম: গোপাল থাপা ঘৰ নং : ২৩১ বয়স : 27 লিঙ্গ : পুৰুষ	HXX0527705 ফটো উপলব্ধ	144 নাম : সন্তোষ ৰাই পিতাৰ নাম: ৰাজু ৰাই ঘৰ নং : ২31 ক বয়স : 25 লিঙ্গ : পুৰুষ	HXX1893692 ফটো উপলব্ধ
145 নাম : মামণি হাজৰিকা স্বামীৰ নাম: ভুবন হাজৰিকা ঘৰ নং : ২৩১ক বয়স : 44 লিঙ্গ : মহিলা	HXX0005053 ফটো উপলব্ধ	146 নাম : তাৰবীৰ থাপা পিতাৰ নাম: টেক বাহাদুৰ থাপা ঘৰ নং : ২৩২ বয়স : 52 লিঙ্গ : পুৰুষ	HXX9238908 ফটো উপলব্ধ	147 নাম : ভীমা থাপা পিতাৰ নাম: ছেৰ বা থাপা ঘৰ নং : ২৩২ বয়স : 35 লিঙ্গ : মহিলা	HXX0005057 ফটো উপলব্ধ
148 নাম : পূজা থাপা স্বামীৰ নাম: তাৰাবীৰ থাপা ঘৰ নং : ২৩২ বয়স : 34 লিঙ্গ : মহিলা	HXX0005059 ফটো উপলব্ধ	149 নাম : ৰনি থাপা পিতাৰ নাম: চেৰ বাহাদুৰ থাপা ঘৰ নং : ২৩২ বয়স : 30 লিঙ্গ : পুৰুষ	HXX0199729 ফটো উপলব্ধ	150 নাম : ৰবি থাপা পিতাৰ নাম: শেৰ বাহাদুৰ থাপা ঘৰ নং : 232 বয়স : 28 লিঙ্গ : পুৰুষ	HXX0527218 ফটো উপলব্ধ



151 নাম : সীতা থাপা পিতাৰ নাম: তৰাবীৰ থাপা ঘৰ নং : 232 বয়স : 24 লিঙ্গ : মহিলা	HXX0527291 ফটো উপলব্ধ	152 নাম : পূৰ্ণিমা থাপা স্বামীৰ নাম: বনি থাপা ঘৰ নং : 232 বয়স : 24 লিঙ্গ : মহিলা	HXX0527168 ফটো উপলব্ধ	153 নাম : প্ৰিথ্বী মোহতা পিতাৰ নাম: শংকৰ মোহতা ঘৰ নং : 232ক বয়স : 71 লিঙ্গ : পুৰুষ	HXX1367804 ফটো উপলব্ধ
154 নাম : সুনীল মোহতো পিতাৰ নাম: পাৰিখ মহতু ঘৰ নং : 232 ক বয়স : 42 লিঙ্গ : পুৰুষ	HXX1878099 ফটো উপলব্ধ	155 নাম : বেলী মায়া লামা স্বামীৰ নাম: চংগা দৰাজ লামা ঘৰ নং : 238 বয়স : 55 লিঙ্গ : মহিলা	HXX0005060 ফটো উপলব্ধ	156 নাম : নীমা লামা পিতাৰ নাম: বিন্দু লাল লামা ঘৰ নং : 238 বয়স : 49 লিঙ্গ : মহিলা	HXX0005061 ফটো উপলব্ধ
157 নাম : ফুলমায়া পিতাৰ নাম: বিন্দুলাল ঘৰ নং : 238 বয়স : 45 লিঙ্গ : মহিলা	HXX0005062 ফটো উপলব্ধ	158 নাম : ৰবিন লামা পিতাৰ নাম: কৱসংগ লামা ঘৰ নং : 234 বয়স : 42 লিঙ্গ : পুৰুষ	HXX0466946 ফটো উপলব্ধ	159 নাম : নাবিন লামা পিতাৰ নাম: কাৰাহাং লামা ঘৰ নং : 238 বয়স : 38 লিঙ্গ : পুৰুষ	HXX0005064 ফটো উপলব্ধ
160 নাম : বিমলী লামা স্বামীৰ নাম: গোবিন লামা ঘৰ নং : 238 বয়স : 32 লিঙ্গ : মহিলা	HXX1751695 ফটো উপলব্ধ	S 161 নাম : বৈদ্যনাথ সিং পিতাৰ নাম: মহাত্ম সিং ঘৰ নং : 238 বয়স : 81 লিঙ্গ : পুৰুষ	HXX0005065 ফটো উপলব্ধ	S 162 নাম : মঙ্গল সিং পিতাৰ নাম: বৈদ্যনাথ সিং ঘৰ নং : 238 বয়স : 126 লিঙ্গ : পুৰুষ	HXX0005068 ফটো উপলব্ধ
163 নাম : শৈলেন্দ্ৰ সিং পিতাৰ নাম: বৈদ্যনাথ সিং ঘৰ নং : 238 বয়স : 42 লিঙ্গ : পুৰুষ	HXX0005069 ফটো উপলব্ধ	S 164 নাম : বিয়া সিং স্বামীৰ নাম: মঙ্গল সিং ঘৰ নং : 238 বয়স : 40 লিঙ্গ : মহিলা	HXX1692383 ফটো উপলব্ধ	165 নাম : ৰোহিত সিং পিতাৰ নাম: বৈদ্যনাথ সিং ঘৰ নং : 238 বয়স : 37 লিঙ্গ : পুৰুষ	HXX0005070 ফটো উপলব্ধ
166 নাম : চমা সিং স্বামীৰ নাম: শৈলেন্দ্ৰ সিং ঘৰ নং : 238 বয়স : 37 লিঙ্গ : মহিলা	HXX0270645 ফটো উপলব্ধ	S 167 নাম : পিংকী লামা পিতাৰ নাম: চংদেজ লামা ঘৰ নং : 235 বয়স : 33 লিঙ্গ : মহিলা	HXX1552678 ফটো উপলব্ধ	168 নাম : ৰবী চৌধুৰী পিতাৰ নাম: শ্যাম দেৱ চৌধুৰী ঘৰ নং : 235 বয়স : 28 লিঙ্গ : পুৰুষ	HXX0495663 ফটো উপলব্ধ
169 নাম : ৰাজা চৌধুৰী পিতাৰ নাম: শ্যাম দেৱ চৌধুৰী ঘৰ নং : 238 বয়স : 27 লিঙ্গ : পুৰুষ	HXX0199828 ফটো উপলব্ধ	S 170 নাম : ৰাজ লামা পিতাৰ নাম: চংদেজ লামা ঘৰ নং : 235 বয়স : 27 লিঙ্গ : পুৰুষ	HXX1552843 ফটো উপলব্ধ	S 171 নাম : পোমা লামা পিতাৰ নাম: স্যাম দৌৱজি লামা ঘৰ নং : 235 বয়স : 22 লিঙ্গ : পুৰুষ	HXX1596501 ফটো উপলব্ধ
172 নাম : অমল শৰ্মা পিতাৰ নাম: খগেন শৰ্মা ঘৰ নং : 238 বয়স : 25 লিঙ্গ : পুৰুষ	HXX1695006 ফটো উপলব্ধ	E 173 নাম : খগেন শৰ্মা পিতাৰ নাম: ৰত্নেশ্বৰ ঘৰ নং : 238 বয়স : 7 লিঙ্গ : পুৰুষ	HXX9239081 ফটো উপলব্ধ	174 নাম : ৰবীনা দেবী স্বামীৰ নাম: খগেন ঘৰ নং : 238 বয়স : 59 লিঙ্গ : মহিলা	HXX0005076 ফটো উপলব্ধ
175 নাম : শ্যামদেৱ চৌধুৰী পিতাৰ নাম: ভিকাৰী চৌধুৰী ঘৰ নং : 238ক বয়স : 52 লিঙ্গ : পুৰুষ	HXX0005074 ফটো উপলব্ধ	176 নাম : প্ৰেমা দেৱী স্বামীৰ নাম: শ্যামদেৱ চৌধুৰী ঘৰ নং : 238ক বয়স : 49 লিঙ্গ : মহিলা	HXX0005075 ফটো উপলব্ধ	177 নাম : কামদেৱ ৰজক পিতাৰ নাম: ভেকাৰী ৰজক ঘৰ নং : 238 বয়স : 46 লিঙ্গ : পুৰুষ	HXX9239161 ফটো উপলব্ধ
178 নাম : ৰীণা ৰাজক স্বামীৰ নাম: কামদেৱ ৰাজক ঘৰ নং : 238 বয়স : 35 লিঙ্গ : মহিলা	HXX0005080 ফটো উপলব্ধ	179 নাম : বিশাল ৰজক পিতাৰ নাম: কামদেৱ ৰজক ঘৰ নং : 238 বয়স : 24 লিঙ্গ : পুৰুষ	HXX1553775 ফটো উপলব্ধ	180 নাম : আদিত্য ৰজক পিতাৰ নাম: কামদেৱ ৰজক ঘৰ নং : 236 বয়স : 19 লিঙ্গ : পুৰুষ	PSO0136267 ফটো উপলব্ধ



181 নাম : বিজয় থাপা পিতাৰ নাম: দাচআমান থাপা ঘৰ নং : ২৩৮ বয়স : 51 লিঙ্গ : পুৰুষ	HXX0005085 ফটো উপলব্ধ	182 নাম : ইন্দিৰা বাহাদুৰ থাপা পিতাৰ নাম: বীৰ বাহাদুৰ থাপা ঘৰ নং : 238 বয়স : 50 লিঙ্গ : পুৰুষ	HXX0005087 ফটো উপলব্ধ	183 নাম : সৰসতী থাপা স্বামীৰ নাম: বিজয় থাপা ঘৰ নং : ২৩৮ বয়স : 49 লিঙ্গ : মহিলা	HXX0005086 ফটো উপলব্ধ
184 নাম : এম কুমাৰী থাপা স্বামীৰ নাম: জিত বাহাদুৰ থাপা ঘৰ নং : ২৩৮ বয়স : 45 লিঙ্গ : মহিলা	HXX1138668 ফটো উপলব্ধ	185 নাম : পূৰ্ণা থাপা স্বামীৰ নাম: ইন্দ্ৰ বাহাদুৰ থাপা ঘৰ নং : ২৩৮ বয়স : 44 লিঙ্গ : মহিলা	HXX0005088 ফটো উপলব্ধ	186 নাম : জীত বাহাদুৰ থাপা পিতাৰ নাম: ধৰ্ম্মান থাপা ঘৰ নং : ২৩৮ বয়স : 44 লিঙ্গ : পুৰুষ	HXX0199836 ফটো উপলব্ধ
187 নাম : চম্পা থাপা স্বামীৰ নাম: ইন্দ্ৰ বাহাদুৰ থাপা ঘৰ নং : ২৩৮ বয়স : 44 লিঙ্গ : মহিলা	HXX0005089 ফটো উপলব্ধ	188 নাম : খেম বাহাদুৰ পিতাৰ নাম: ধৰ্ম্মান থাপা ঘৰ নং : ২৩৮ বয়স : 42 লিঙ্গ : পুৰুষ	HXX0005091 ফটো উপলব্ধ	189 নাম : লোক মায়া স্বামীৰ নাম: খেম বাহাদুৰ থাপা ঘৰ নং : ২৩৮ বয়স : 39 লিঙ্গ : মহিলা	HXX0005095 ফটো উপলব্ধ
190 নাম : দীপা থাপা পিতাৰ নাম: ইন্দ্ৰ বাহাদুৰ থাপা ঘৰ নং : ২৩৮ বয়স : 35 লিঙ্গ : মহিলা	HXX0005097 ফটো উপলব্ধ	191 নাম : টিলক থাপা পিতাৰ নাম: বিজয় থাপা ঘৰ নং : ২৩৮ বয়স : 30 লিঙ্গ : পুৰুষ	HXX0005098 ফটো উপলব্ধ	192 নাম : মহেচ থাপা পিতাৰ নাম: ইন্দ্ৰ বাহাঃ থাপা ঘৰ নং : ২৩৮ বয়স : 29 লিঙ্গ : পুৰুষ	HXX0081158 ফটো উপলব্ধ
193 নাম : পৰবিনা থাপা পিতাৰ নাম: ইন্দ্ৰ বাহাদুৰ থাপা ঘৰ নং : 238 বয়স : 25 লিঙ্গ : মহিলা	HXX0617084 ফটো উপলব্ধ	194 নাম : বৰিনা থাপা পিতাৰ নাম: ইন্দ্ৰ বাহাদুৰ থাপা ঘৰ নং : 238 বয়স : 22 লিঙ্গ : মহিলা	PSO0028670 ফটো উপলব্ধ	195 নাম : তমান্না থাপা পিতাৰ নাম: খেম বাহাদুৰ থাপা ঘৰ নং : 238 বয়স : 20 লিঙ্গ : মহিলা	PSO0127738 ফটো উপলব্ধ
196 নাম : খৰ্ক থাপা পিতাৰ নাম: কামান সিং থাপা ঘৰ নং : ২৩৯ বয়স : 50 লিঙ্গ : পুৰুষ	HXX0005099 ফটো উপলব্ধ	197 নাম : পূৰ্ণ মায়া থাপা স্বামীৰ নাম: খৰ্ক থাপা ঘৰ নং : ২৩৯ বয়স : 49 লিঙ্গ : মহিলা	HXX9239332 ফটো উপলব্ধ	198 নাম : চন্জনা থাপা পিতাৰ নাম: খৰকা থাপা ঘৰ নং : ২৩৯ বয়স : 26 লিঙ্গ : মহিলা	HXX0142562 ফটো উপলব্ধ
199 নাম : বিশাল থাপা পিতাৰ নাম: খৰ্ক থাপা ঘৰ নং : 239 বয়স : 25 লিঙ্গ : পুৰুষ	HXX0626911 ফটো উপলব্ধ	200 নাম : মদন থাপা পিতাৰ নাম: হৰ্ক ঘৰ নং : ২৪১ বয়স : 58 লিঙ্গ : পুৰুষ	HXX9239343 ফটো উপলব্ধ	201 নাম : জীত পিতাৰ নাম: মদন ঘৰ নং : ২৪১ বয়স : 48 লিঙ্গ : পুৰুষ	HXX0005100 ফটো উপলব্ধ
202 নাম : ধুব লিম্বু পিতাৰ নাম: হৰ্ক ঘৰ নং : ২৪১ বয়স : 43 লিঙ্গ : পুৰুষ	HXX0005101 ফটো উপলব্ধ	203 নাম : পিন্টু থাপা পিতাৰ নাম: মদন থাপা ঘৰ নং : ২৪১ বয়স : 36 লিঙ্গ : পুৰুষ	HXX0005103 ফটো উপলব্ধ	204 নাম : পিংকী থাপা পিতাৰ নাম: মদন থাপা ঘৰ নং : ২৪১ বয়স : 34 লিঙ্গ : মহিলা	HXX0391664 ফটো উপলব্ধ
205 নাম : হেমা থাপা স্বামীৰ নাম: জিতু থাপা ঘৰ নং : ২৪১ বয়স : 32 লিঙ্গ : মহিলা	HXX0393611 ফটো উপলব্ধ	206 নাম : কুমাৰ থাপা পিতাৰ নাম: মদন থাপা ঘৰ নং : ২৪১ বয়স : 32 লিঙ্গ : পুৰুষ	HXX1751844 ফটো উপলব্ধ	207 নাম : বিমা থাপা স্বামীৰ নাম: পিনতু থাপা ঘৰ নং : ২৪১ বয়স : 32 লিঙ্গ : মহিলা	HXX1751526 ফটো উপলব্ধ
208 নাম : অয়াম গৌকিৰ গুৰুং স্বামীৰ নাম: শংকৰ গুৰুং ঘৰ নং : ২৪১খ বয়স : 28 লিঙ্গ : মহিলা	HXX0142471 ফটো উপলব্ধ	209 নাম : মইনা লিম্বু পিতাৰ নাম: শেৰ বাহাদুৰ লিম্বু ঘৰ নং : 241 বয়স : 27 লিঙ্গ : মহিলা	PSO0019943 ফটো উপলব্ধ	210 নাম : মণিকা লিম্বু পিতাৰ নাম: শেৰ বাহাদুৰ লিম্বু ঘৰ নং : 241 বয়স : 23 লিঙ্গ : মহিলা	HXX1551035 ফটো উপলব্ধ



211 নাম : নৰ বাহাদুৰ থাপা পিতাৰ নাম: কাজিমান ঘৰ নং : ২৪১ক বয়স : 69 লিঙ্গ : পুৰুষ	HXX0005104 ফটো উপলব্ধ	212 নাম : শেৰ বাহাদুৰ লিম্বু পিতাৰ নাম: ধান বাহাদুৰ লিম্বু ঘৰ নং : ২৪১খ বয়স : 53 লিঙ্গ : পুৰুষ	HXX0005107 ফটো উপলব্ধ	213 নাম : গৌৰী স্বামীৰ নাম: শেৰ বা: ঘৰ নং : ২৪১খ বয়স : 46 লিঙ্গ : মহিলা	HXX0005109 ফটো উপলব্ধ
214 নাম : শংকৰ গুৰুং পিতাৰ নাম: দেবী বাহাদুৰ গুৰুং ঘৰ নং : ২৪১খ বয়স : 37 লিঙ্গ : পুৰুষ	HXX0005110 ফটো উপলব্ধ	215 নাম : তেজ বাহাদুৰ লিম্বু পিতাৰ নাম: তট বাহাদুৰ লিম্বু ঘৰ নং : ২৪২ বয়স : 62 লিঙ্গ : পুৰুষ	HXX0005111 ফটো উপলব্ধ	216 নাম : চমীৰ লিম্বু পিতাৰ নাম: তেজ বাহাদুৰ লিম্বু ঘৰ নং : ২৪২ বয়স : 44 লিঙ্গ : পুৰুষ	HXX0005113 ফটো উপলব্ধ
217 নাম : অমিৰ লিম্বু পিতাৰ নাম: তেজ বাহাদুৰ লিম্বু ঘৰ নং : ২৪২ বয়স : 42 লিঙ্গ : পুৰুষ	HXX0005114 ফটো উপলব্ধ	218 নাম : সংগীতা লিম্বু থাপা পিতাৰ নাম: দিপক থাপা ঘৰ নং : ২৪২ বয়স : 41 লিঙ্গ : মহিলা	HXX0005115 ফটো উপলব্ধ	219 নাম : আশা লিম্বু স্বামীৰ নাম: দেবী লিম্বু ঘৰ নং : ২৪২ বয়স : 41 লিঙ্গ : মহিলা	HXX1117878 ফটো উপলব্ধ
220 নাম : যমুনা থাপা পিতাৰ নাম: দীপক থাপা ঘৰ নং : ২৪২ বয়স : 20 লিঙ্গ : মহিলা	PSO0116202 ফটো উপলব্ধ	221 নাম : কৰ্ণ বাহাদুৰ লিম্বু পিতাৰ নাম: তট বাহাদুৰ ঘৰ নং : ২৪৩ বয়স : 73 লিঙ্গ : পুৰুষ	HXX0005117 ফটো উপলব্ধ	222 নাম : বিক্রম লিম্বু পিতাৰ নাম: শেৰ বাহাদুৰ লিম্বু ঘৰ নং : ২৪৩ বয়স : 57 লিঙ্গ : পুৰুষ	HXX0005119 ফটো উপলব্ধ
223 নাম : নন্দকিশোৰ শাহ পিতাৰ নাম: হিৰালাল শাহ ঘৰ নং : ২৪৩ বয়স : 50 লিঙ্গ : পুৰুষ	HXX1383660 ফটো উপলব্ধ	224 নাম : মন লিম্বু পিতাৰ নাম: কৰ্ণ বাহাদুৰ লিম্বু ঘৰ নং : ২৪৩ বয়স : 44 লিঙ্গ : মহিলা	HXX0005120 ফটো উপলব্ধ	225 নাম : বৃধী মান লিম্বু পিতাৰ নাম: কৰ্ণ বাহাদুৰ লিম্বু ঘৰ নং : ২৪৩ বয়স : 39 লিঙ্গ : পুৰুষ	HXX9239547 ফটো উপলব্ধ
226 নাম : জ্যোতি লিম্বু স্বামীৰ নাম: বুদ্ধিমান লিম্বু ঘৰ নং : ২৪৩ বয়স : 33 লিঙ্গ : মহিলা	HXX1751582 ফটো উপলব্ধ	227 নাম : প্ৰতিমা লিম্বু পিতাৰ নাম: কৰ্ণ বাহাদুৰ লিম্বু ঘৰ নং : ২৪৩ বয়স : 25 লিঙ্গ : মহিলা	HXX0527572 ফটো উপলব্ধ	228 নাম : চাফিৰা লিম্বু পিতাৰ নাম: বিক্রম লিম্বু ঘৰ নং : ২৪৩ বয়স : 23 লিঙ্গ : মহিলা	HXX1190347 ফটো উপলব্ধ
229 নাম : বৃচি চাহ স্বামীৰ নাম: পান্নালাল ঘৰ নং : ২৪৪ বয়স : 47 লিঙ্গ : মহিলা	HXX0005123 ফটো উপলব্ধ	230 নাম : বিশাল কুমাৰ চাহ মাতৃৰ নাম: পান্নালাল চাহ ঘৰ নং : ২৪৪ বয়স : 37 লিঙ্গ : পুৰুষ	HXX0360651 ফটো উপলব্ধ	231 নাম : সিকন্দৰ চাহ পিতাৰ নাম: পান্নালাল চাহ ঘৰ নং : ২৪৪ বয়স : 31 লিঙ্গ : পুৰুষ	HXX0360420 ফটো উপলব্ধ
232 নাম : সুৰজ চাহ মাতৃৰ নাম: বৃচি কুমাৰী চাহ ঘৰ নং : ২৪৪ বয়স : 30 লিঙ্গ : পুৰুষ	HXX0360313 ফটো উপলব্ধ	233 নাম : ৰূপা খং চাহ পিতাৰ নাম: সিকন্দৰ চাহ ঘৰ নং : ২৪৪ বয়স : 30 লিঙ্গ : পুৰুষ	HXX0481069 ফটো উপলব্ধ	234 নাম : মমতা কুমাৰী চাহ পিতাৰ নাম: পান্নালাল চাহ ঘৰ নং : ২৪৪ বয়স : 27 লিঙ্গ : মহিলা	HXX0360081 ফটো উপলব্ধ
235 নাম : ৰাজেন্দ্ৰ চাহ পিতাৰ নাম: ৰাজীবলম চাহ ঘৰ নং : ২৪৫ক বয়স : 54 লিঙ্গ : পুৰুষ	HXX0005125 ফটো উপলব্ধ	236 নাম : শংকৰ চাহ পিতাৰ নাম: ৰাজেন্দ্ৰ চাহ ঘৰ নং : ২৪৫ বয়স : 33 লিঙ্গ : পুৰুষ	HXX0005124 ফটো উপলব্ধ	237 নাম : অনিতা দেবী স্বামীৰ নাম: শংকৰ চাহ ঘৰ নং : ২৪৫ বয়স : 32 লিঙ্গ : মহিলা	HXX1883842 ফটো উপলব্ধ
238 নাম : মহাবীৰ চাহ পিতাৰ নাম: ৰাজেন চাহ ঘৰ নং : ২৪৫ক বয়স : 30 লিঙ্গ : পুৰুষ	HXX0005127 ফটো উপলব্ধ	239 নাম : ৰামেশ্বৰ চাহ পিতাৰ নাম: লাডু চাহ ঘৰ নং : ২৪৬ বয়স : 52 লিঙ্গ : পুৰুষ	HXX1881671 ফটো উপলব্ধ	240 নাম : শকুন্তলা দেবী স্বামীৰ নাম: হৰেৰাম ঘৰ নং : ২৪৬ বয়স : 49 লিঙ্গ : মহিলা	HXX0005132 ফটো উপলব্ধ



241 নাম : সীতা দেবী স্বামীৰ নাম : মদন ঘৰ নং : ২৪৬ বয়স : 44 লিঙ্গ : মহিলা	HXX0005134 ফটো উপলব্ধ	242 নাম : জ্যোতি চাহ স্বামীৰ নাম : সুগন চাহ ঘৰ নং : ২৪৬ বয়স : 31 লিঙ্গ : মহিলা	HXX1716596 ফটো উপলব্ধ	243 নাম : অজয় চাহ পিতাৰ নাম : হৰেৰাম চাহ ঘৰ নং : ২৪৬ বয়স : 30 লিঙ্গ : পুৰুষ	HXX0636449 ফটো উপলব্ধ
244 নাম : পূজা দেবী পিতাৰ নাম : মদন চাহ ঘৰ নং : ২৪৬ বয়স : 28 লিঙ্গ : মহিলা	HXX0142455 ফটো উপলব্ধ	245 নাম : ৰবি কুমাৰ চাহ পিতাৰ নাম : হৰেৰাম চাহ ঘৰ নং : ২৪৬ বয়স : 28 লিঙ্গ : পুৰুষ	HXX0636266 ফটো উপলব্ধ	246 নাম : সংগীতা সাহ স্বামীৰ নাম : সাগৰ চাহ ঘৰ নং : 246 বয়স : 28 লিঙ্গ : মহিলা	HXX0401281 ফটো উপলব্ধ
247 নাম : বাবলি কুমাৰী চাহ পিতাৰ নাম : ৰামেশ্বৰ চাহ ঘৰ নং : ২৪৬ বয়স : 27 লিঙ্গ : মহিলা	HXX0638437 ফটো উপলব্ধ	248 নাম : ৰোহিত কুমাৰ চাহ পিতাৰ নাম : ৰামেশ্বৰ চাহ ঘৰ নং : 246 বয়স : 26 লিঙ্গ : পুৰুষ	PSO0076703 ফটো উপলব্ধ	249 নাম : ৰাহোল কুমাৰ চাহ পিতাৰ নাম : হৰেৰাম চাহ ঘৰ নং : ২৪৬ বয়স : 25 লিঙ্গ : পুৰুষ	HXX0636415 ফটো উপলব্ধ
250 নাম : বিকাশ শাহ পিতাৰ নাম : মদন শাহ ঘৰ নং : 246 বয়স : 25 লিঙ্গ : পুৰুষ	HXX1614320 ফটো উপলব্ধ	251 নাম : ধীৰাজ কুমাৰ চাহ পিতাৰ নাম : ৰামেশ্বৰ চাহ ঘৰ নং : 246 বয়স : 22 লিঙ্গ : পুৰুষ	PSO0081984 ফটো উপলব্ধ	252 নাম : চুন চাহ পিতাৰ নাম : বিশ্বনাথ চাহ ঘৰ নং : ২৪৭ বয়স : 42 লিঙ্গ : পুৰুষ	HXX9239729 ফটো উপলব্ধ
253 নাম : শশী নেৱাৰ পিতাৰ নাম : কামাল নাৰায়ণ নেৱাৰ ঘৰ নং : ২৪৭ক বয়স : 41 লিঙ্গ : পুৰুষ	HXX0005146 ফটো উপলব্ধ	254 নাম : মীনা দেবী স্বামীৰ নাম : চুন চাহ ঘৰ নং : ২৪৭ বয়স : 39 লিঙ্গ : মহিলা	HXX0005137 ফটো উপলব্ধ	255 নাম : মুন্না চাহ পিতাৰ নাম : বিশ্বনাথ চাহ ঘৰ নং : ২৪৭ বয়স : 36 লিঙ্গ : পুৰুষ	HXX0143891 ফটো উপলব্ধ
256 নাম : মান মায়া থাপা নেৱাৰ স্বামীৰ নাম : শশী নেৱাৰ ঘৰ নং : ২৪৭ক বয়স : 33 লিঙ্গ : মহিলা	HXX0143503 ফটো উপলব্ধ	257 নাম : সুশীতা নাথ পিতাৰ নাম : দিলিপ নাথ ঘৰ নং : ২৪৭ গ বয়স : 23 লিঙ্গ : মহিলা	HXX1178946 ফটো উপলব্ধ	258 নাম : সুমিত্ৰা দেবী স্বামীৰ নাম : কমল ঘৰ নং : ২৪৭ক বয়স : 74 লিঙ্গ : মহিলা	HXX9239752 ফটো উপলব্ধ
259 নাম : দিলীপ নাথ পিতাৰ নাম : গোপেন্দ্ৰ নাথ ঘৰ নং : ২৪৭গ বয়স : 51 লিঙ্গ : পুৰুষ	HXX0005150 ফটো উপলব্ধ	260 নাম : প্ৰকাশ নেৱাৰ পিতাৰ নাম : কামাল নাৰায়ণ নেৱাৰ ঘৰ নং : ২৪৭ক বয়স : 48 লিঙ্গ : পুৰুষ	HXX0005140 ফটো উপলব্ধ	261 নাম : জয় প্ৰকাশ মাঝি পিতাৰ নাম : ৰামজপন ঘৰ নং : ২৪৭ঙ বয়স : 47 লিঙ্গ : পুৰুষ	HXX0005155 ফটো উপলব্ধ
262 নাম : গকুল নাথ পিতাৰ নাম : গোপেন্দ্ৰ নাথ ঘৰ নং : ২৪৭গ বয়স : 45 লিঙ্গ : পুৰুষ	HXX0005151 ফটো উপলব্ধ	263 নাম : সুবাস নেৱাৰ পিতাৰ নাম : কামাল নাৰায়ণ নেৱাৰ ঘৰ নং : ২৪৭ক বয়স : 45 লিঙ্গ : পুৰুষ	HXX0005142 ফটো উপলব্ধ	264 নাম : সুশীলা দেবী স্বামীৰ নাম : জয় ঘৰ নং : ২৪৭ঙ বয়স : 44 লিঙ্গ : মহিলা	HXX0005156 ফটো উপলব্ধ
265 নাম : শেষৰ পিতাৰ নাম : কমল ঘৰ নং : ২৪৭ক বয়স : 43 লিঙ্গ : পুৰুষ	HXX0005144 ফটো উপলব্ধ	266 নাম : পুষ্পা স্বামীৰ নাম : গকুল ঘৰ নং : ২৪৭গ বয়স : 41 লিঙ্গ : মহিলা	HXX0005152 ফটো উপলব্ধ	267 নাম : মমতা নাথ স্বামীৰ নাম : দিলিপ নাথ ঘৰ নং : ২৪৭গ বয়স : 40 লিঙ্গ : মহিলা	HXX9239912 ফটো উপলব্ধ
268 নাম : ভাৰত মাহাত পিতাৰ নাম : ৰামধ্যান মাহাত ঘৰ নং : ২৪৮ বয়স : 71 লিঙ্গ : পুৰুষ	HXX0005158 ফটো উপলব্ধ	269 নাম : সৰশ্বতী মাহাত স্বামীৰ নাম : ভাৰত মাহাত ঘৰ নং : ২৪৮ বয়স : 66 লিঙ্গ : মহিলা	HXX0005159 ফটো উপলব্ধ	270 নাম : ফুলকুমাৰী মহন্ত স্বামীৰ নাম : ৰায় মহন্ত ঘৰ নং : ২৪৮ বয়স : 62 লিঙ্গ : মহিলা	HXX0005161 ফটো উপলব্ধ



271 নাম : পৰমেশ্বৰ মাহাত পিতাৰ নাম: ভৰত মাহাত ঘৰ নং : 28৮ বয়স : 44 লিঙ্গ : পুৰুষ	HXX0005163 ফটো উপলব্ধ	272 নাম : মিৰা দেৱী স্বামীৰ নাম: পৰমেশ্বৰ মাহাত ঘৰ নং : 28৮ বয়স : 41 লিঙ্গ : মহিলা	HXX1111285 ফটো উপলব্ধ	273 নাম : সন্তোষ কমাৰ মাহাত পিতাৰ নাম: ৰাম আয়ুধ্যা মাহাত ঘৰ নং : 28৮ বয়স : 37 লিঙ্গ : পুৰুষ	HXX0084095 ফটো উপলব্ধ
274 নাম : সঞ্জিত মহত পিতাৰ নাম: ৰাম অযোধ্যা মহত ঘৰ নং : 28৮ বয়স : 34 লিঙ্গ : পুৰুষ	HXX0144972 ফটো উপলব্ধ	275 নাম : দশৰথ মহত পিতাৰ নাম: ভৰত মহত ঘৰ নং : 28৮ বয়স : 32 লিঙ্গ : পুৰুষ	HXX0144964 ফটো উপলব্ধ	276 নাম : চন্দা দেৱী স্বামীৰ নাম: ৰাউলচ মাহাত ঘৰ নং : 28৮ বয়স : 32 লিঙ্গ : মহিলা	HXX0084129 ফটো উপলব্ধ
277 নাম : মিনা মহত স্বামীৰ নাম: সঞ্জিত মহত ঘৰ নং : 28৮ বয়স : 30 লিঙ্গ : মহিলা	HXX0604058 ফটো উপলব্ধ	278 নাম : ৰঞ্জন চাহানি পিতাৰ নাম: জ্যোতীক চাহানি ঘৰ নং : 27 বয়স : 27 লিঙ্গ : পুৰুষ	HXX0200006 ফটো উপলব্ধ	279 নাম : জিতু মহত পিতাৰ নাম: ৰাম অযোধ্যা মহত ঘৰ নং : 28৮ বয়স : 26 লিঙ্গ : পুৰুষ	HXX0145110 ফটো উপলব্ধ
280 নাম : ভুবন থাপা পিতাৰ নাম: জিত বাহাদুৰ থাপা ঘৰ নং : 28৮ বয়স : 24 লিঙ্গ : পুৰুষ	HXX1353994 ফটো উপলব্ধ	281 নাম : অঞ্জলী চাহানি পিতাৰ নাম: জ্যোতীক চাহানি ঘৰ নং : 248ক বয়স : 28 লিঙ্গ : মহিলা	HXX0360040 ফটো উপলব্ধ	282 নাম : ৰঞ্জীৰ চাহানি পিতাৰ নাম: জ্যোতীক চাহানি ঘৰ নং : 248ক বয়স : 23 লিঙ্গ : পুৰুষ	HXX0527101 ফটো উপলব্ধ
283 নাম : জ্যোতিকা সাহানি পিতাৰ নাম: গৌৰথ সাহানি ঘৰ নং : 28৮ক বয়স : 53 লিঙ্গ : পুৰুষ	HXX0005166 ফটো উপলব্ধ	284 নাম : মালতী দেৱী স্বামীৰ নাম: জয়তীক সহনী ঘৰ নং : 28৮ক বয়স : 51 লিঙ্গ : মহিলা	HXX0005167 ফটো উপলব্ধ	285 নাম : ৰাজু চাহানী পিতাৰ নাম: শিৱ নাথ চাহানী ঘৰ নং : 28৮ক বয়স : 51 লিঙ্গ : পুৰুষ	HXX0005168 ফটো উপলব্ধ
286 নাম : সহদেউ পিতাৰ নাম: গড়ক ঘৰ নং : 28৮ক বয়স : 39 লিঙ্গ : পুৰুষ	HXX0005171 ফটো উপলব্ধ	287 নাম : জৰীনা বেগম স্বামীৰ নাম: অকমান ঘৰ নং : 28৯ বয়স : 76 লিঙ্গ : মহিলা	HXX0005173 ফটো উপলব্ধ	288 নাম : মকিবল আলী পিতাৰ নাম: অকমান আলী ঘৰ নং : 28৯ বয়স : 37 লিঙ্গ : পুৰুষ	HXX0005174 ফটো উপলব্ধ
289 নাম : চফিনা খাটন পিতাৰ নাম: অকমান আলি ঘৰ নং : 28৯ বয়স : 36 লিঙ্গ : মহিলা	HXX0273557 ফটো উপলব্ধ	290 নাম : নাজমা বেগম পিতাৰ নাম: ৰবিয়ুল আলি ঘৰ নং : 249 বয়স : 32 লিঙ্গ : মহিলা	HXX2444271 ফটো উপলব্ধ	291 নাম : আছলাম আলি পিতাৰ নাম: অকমান আলি ঘৰ নং : 28৯ বয়স : 31 লিঙ্গ : পুৰুষ	HXX0273599 ফটো উপলব্ধ
292 নাম : ৰফিক আলি পিতাৰ নাম: অকমান আলি ঘৰ নং : 28৯ বয়স : 30 লিঙ্গ : পুৰুষ	HXX0273615 ফটো উপলব্ধ	293 নাম : বেহেনা বেগম স্বামীৰ নাম: ৰফিক আলি ঘৰ নং : 28৯ বয়স : 23 লিঙ্গ : মহিলা	HXX1210640 ফটো উপলব্ধ	294 নাম : ছাবেকুল নিচা স্বামীৰ নাম: আনুৱাৰ খান ঘৰ নং : 2৫০ বয়স : 75 লিঙ্গ : মহিলা	HXX0005176 ফটো উপলব্ধ
295 নাম : আনুৱাৰ খান পিতাৰ নাম: দাউদ খান ঘৰ নং : 2৫০ বয়স : 74 লিঙ্গ : পুৰুষ	HXX0005175 ফটো উপলব্ধ	296 নাম : ফিৰোজ খান পিতাৰ নাম: আনুৱাৰ খান ঘৰ নং : 2৫০ বয়স : 50 লিঙ্গ : পুৰুষ	HXX0005177 ফটো উপলব্ধ	297 নাম : নুৰেচা খান স্বামীৰ নাম: ফিৰোজ খান ঘৰ নং : 2৫০ বয়স : 49 লিঙ্গ : মহিলা	HXX0005178 ফটো উপলব্ধ
298 নাম : তাহিৰ খান পিতাৰ নাম: আনুৱাৰ খান ঘৰ নং : 2৫০ বয়স : 44 লিঙ্গ : পুৰুষ	HXX0005179 ফটো উপলব্ধ	299 নাম : বুকছাৰ খান পিতাৰ নাম: আনুৱাৰ খান ঘৰ নং : 250 বয়স : 33 লিঙ্গ : মহিলা	PSO0014597 ফটো উপলব্ধ	300 নাম : আজহৰ খান পিতাৰ নাম: দাউদ খান ঘৰ নং : 2৫1 বয়স : 70 লিঙ্গ : পুৰুষ	HXX0005180 ফটো উপলব্ধ



301 নাম : আখতিৰ বেগম স্বামীৰ নাম: আজহাৰ খান ঘৰ নং : ২৫১ বয়স : 68 লিঙ্গ : মহিলা	HXX0005181 ফটো উপলব্ধ	302 নাম : পাৰভিন খান পিতাৰ নাম: আজহাৰ খান ঘৰ নং : ২৫১ বয়স : 44 লিঙ্গ : মহিলা	HXX0005182 ফটো উপলব্ধ	303 নাম : নাচিৰ খান পিতাৰ নাম: আজহাৰ খান ঘৰ নং : ২৫১ বয়স : 43 লিঙ্গ : পুৰুষ	HXX0005186 ফটো উপলব্ধ
304 নাম : কাদিৰ খান পিতাৰ নাম: আজহাৰ খান ঘৰ নং : ২৫১ বয়স : 40 লিঙ্গ : পুৰুষ	HXX0005183 ফটো উপলব্ধ	305 নাম : ইমৰান খান পিতাৰ নাম: আজহাৰ খান ঘৰ নং : ২৫১ বয়স : 40 লিঙ্গ : পুৰুষ	HXX0005184 ফটো উপলব্ধ	306 নাম : বিজৱান খান পিতাৰ নাম: আজহাৰ খান ঘৰ নং : ২৫১ বয়স : 39 লিঙ্গ : পুৰুষ	HXX0005185 ফটো উপলব্ধ
307 নাম : ছাদিক খান পিতাৰ নাম: আনোৱাৰ খান ঘৰ নং : ২৫১ বয়স : 36 লিঙ্গ : পুৰুষ	HXX0005187 ফটো উপলব্ধ	308 নাম : পাকিজা পাৰবীন স্বামীৰ নাম: ইমৰান খান ঘৰ নং : ২৫১ বয়স : 35 লিঙ্গ : মহিলা	HXX0360180 ফটো উপলব্ধ	309 নাম : যাচমিন খান পিতাৰ নাম: আজহাৰ খান ঘৰ নং : ২৫১ বয়স : 35 লিঙ্গ : মহিলা	HXX0005188 ফটো উপলব্ধ
310 নাম : শোএব খন পিতাৰ নাম: আজহাৰ খন ঘৰ নং : ২৫১ বয়স : 28 লিঙ্গ : পুৰুষ	HXX1848095 ফটো উপলব্ধ	311 নাম : সুহেল খান পিতাৰ নাম: আসলম খান ঘৰ নং : 251 বয়স : 25 লিঙ্গ : পুৰুষ	HXX1401603 ফটো উপলব্ধ	312 নাম : আব্দুলমজিত সাহ পিতাৰ নাম: মহম্মদমুনিফ সাহ ঘৰ নং : ২৫২ বয়স : 54 লিঙ্গ : পুৰুষ	HXX0005191 ফটো উপলব্ধ
313 নাম : মমিনা বেগম স্বামীৰ নাম: আব্দুলমজিত সাহ ঘৰ নং : ২৫২ বয়স : 48 লিঙ্গ : মহিলা	HXX0005192 ফটো উপলব্ধ	314 নাম : বাহুল আহমেদ পিতাৰ নাম: ইজুৰ আলি ঘৰ নং : ২৫২ক বয়স : 32 লিঙ্গ : পুৰুষ	HXX0143800 ফটো উপলব্ধ	315 নাম : আচমিন বেগম স্বামীৰ নাম: বাহুল আহমেদ ঘৰ নং : ২৫২ বয়স : 29 লিঙ্গ : মহিলা	HXX0143131 ফটো উপলব্ধ
316 নাম : চাহেব আলম পিতাৰ নাম: আব্দুল মজীত শাহ ঘৰ নং : ২৫২ বয়স : 26 লিঙ্গ : পুৰুষ	HXX0359760 ফটো উপলব্ধ	317 নাম : ইয়ুৰ আলি পিতাৰ নাম: ফিৰোজ আলি ঘৰ নং : ২৫২ক বয়স : 55 লিঙ্গ : পুৰুষ	HXX0005195 ফটো উপলব্ধ	318 নাম : ৰাণী বেগম.দাও স্বামীৰ নাম: ইয়ুৰ আলি ঘৰ নং : ২৫২ক বয়স : 50 লিঙ্গ : মহিলা	HXX9240373 ফটো উপলব্ধ
319 নাম : নেকিব আলি পিতাৰ নাম: ফিৰোজ আলি ঘৰ নং : ২৫২ক বয়স : 49 লিঙ্গ : পুৰুষ	HXX0005196 ফটো উপলব্ধ	320 নাম : নাচিমা বেগম স্বামীৰ নাম: নেকিব আলি ঘৰ নং : ২৫২ক বয়স : 47 লিঙ্গ : মহিলা	HXX9240395 ফটো উপলব্ধ	321 নাম : এলিজা বেগম স্বামীৰ নাম: মকবুল ঘৰ নং : ২৫৩ বয়স : 69 লিঙ্গ : মহিলা	HXX9240408 ফটো উপলব্ধ
322 নাম : মইনুল আলি পিতাৰ নাম: মকবুল আলি ঘৰ নং : ২৫৩ বয়স : 44 লিঙ্গ : পুৰুষ	HXX0005198 ফটো উপলব্ধ	323 নাম : চুলতান আলি পিতাৰ নাম: মকবুল আলি ঘৰ নং : ২৫৩ বয়স : 43 লিঙ্গ : পুৰুষ	HXX0005197 ফটো উপলব্ধ	324 নাম : ৰমেনা বেগম স্বামীৰ নাম: চুলতান ঘৰ নং : ২৫৩ বয়স : 42 লিঙ্গ : মহিলা	HXX0005200 ফটো উপলব্ধ
325 নাম : ৰূপজান বেগম স্বামীৰ নাম: মইনুল ঘৰ নং : ২৫৩ বয়স : 39 লিঙ্গ : মহিলা	HXX0005201 ফটো উপলব্ধ	326 নাম : জয়নুল আলী পিতাৰ নাম: মকবুল আলি ঘৰ নং : ২৫৩ বয়স : 38 লিঙ্গ : পুৰুষ	HXX0005202 ফটো উপলব্ধ	327 নাম : অনামিকা বৰুৱা বেগম স্বামীৰ নাম: জয়নুল আলী ঘৰ নং : ২৫৩ বয়স : 27 লিঙ্গ : মহিলা	HXX0193235 ফটো উপলব্ধ
328 নাম : আলতাব আলী পিতাৰ নাম: চুলতান আলী ঘৰ নং : 253 বয়স : 25 লিঙ্গ : পুৰুষ	HXX0527150 ফটো উপলব্ধ	329 নাম : মহঃ ৰহমতুল্লা আলি পিতাৰ নাম: মইনুল আলি ঘৰ নং : 253 বয়স : 24 লিঙ্গ : পুৰুষ	HXX0545954 ফটো উপলব্ধ	330 নাম : সমিৰা খাতুন পিতাৰ নাম: মইনুল আলী ঘৰ নং : 253 বয়স : 22 লিঙ্গ : মহিলা	PSO0090381 ফটো উপলব্ধ



331 নাম : আলিছা খাতুন স্বামীৰ নাম : আলতাৰ আলি ঘৰ নং : 253 বয়স : 22 লিঙ্গ : মহিলা	PSO0124990 ফটো উপলব্ধ	332 নাম : চাহিদ আলি পিতাৰ নাম : চুলতান আলি ঘৰ নং : 253 বয়স : 21 লিঙ্গ : পুৰুষ	PSO0124982 ফটো উপলব্ধ	333 নাম : জুমান আলী পিতাৰ নাম : মফিজ আলী ঘৰ নং : 258 বয়স : 52 লিঙ্গ : পুৰুষ	HXX0005204 ফটো উপলব্ধ
334 নাম : অমিনা বেগম স্বামীৰ নাম : জুমান আলী ঘৰ নং : 258 বয়স : 49 লিঙ্গ : মহিলা	HXX0005205 ফটো উপলব্ধ	335 নাম : ৰুমি বেগম স্বামীৰ নাম : ৰফিক আলী ঘৰ নং : 258 বয়স : 46 লিঙ্গ : মহিলা	HXX9240522 ফটো উপলব্ধ	336 নাম : ৰফিক আলী পিতাৰ নাম : মফিজ আলী ঘৰ নং : 258 বয়স : 39 লিঙ্গ : পুৰুষ	HXX0005206 ফটো উপলব্ধ
337 নাম : ৰেজিয়া খাতুন পিতাৰ নাম : মফিজ আলী ঘৰ নং : 258 বয়স : 38 লিঙ্গ : মহিলা	HXX9240533 ফটো উপলব্ধ	338 নাম : দিপক আলি পিতাৰ নাম : মফিজ আলি ঘৰ নং : 258 বয়স : 37 লিঙ্গ : পুৰুষ	HXX0005208 ফটো উপলব্ধ	339 নাম : কুন্তুসানা খাতুন পিতাৰ নাম : মফিজ আলি ঘৰ নং : 258 বয়স : 33 লিঙ্গ : মহিলা	HXX1751662 ফটো উপলব্ধ
340 নাম : আমিন আলি পিতাৰ নাম : জুমান আলি ঘৰ নং : 258 বয়স : 30 লিঙ্গ : পুৰুষ	HXX0462747 ফটো উপলব্ধ	341 নাম : আমান আলী পিতাৰ নাম : জুমান আলী ঘৰ নং : 254 বয়স : 24 লিঙ্গ : পুৰুষ	PSO0112698 ফটো উপলব্ধ	342 নাম : ৰোশনি বেগম পিতাৰ নাম : জুমান আলী ঘৰ নং : 254 বয়স : 22 লিঙ্গ : মহিলা	PSO0112680 ফটো উপলব্ধ
343 নাম : আৰিয়েন আলী পিতাৰ নাম : ৰফিক আলী ঘৰ নং : 254 বয়স : 19 লিঙ্গ : পুৰুষ	PSO0116558 ফটো উপলব্ধ	344 নাম : নাকিব আলী পিতাৰ নাম : দীপক আলী ঘৰ নং : 254 বয়স : 19 লিঙ্গ : পুৰুষ	PSO0125195 ফটো উপলব্ধ	E 345 নাম : জুগলাল প্ৰসাদ পিতাৰ নাম : ভৌলা ঘৰ নং : 258 বয়স : 7 লিঙ্গ : পুৰুষ	HXX0005209 ফটো উপলব্ধ
346 নাম : ছোটে লাল চাহ পিতাৰ নাম : জগ লাল চাহ ঘৰ নং : 255 বয়স : 42 লিঙ্গ : পুৰুষ	HXX0005210 ফটো উপলব্ধ	347 নাম : ৰিতা দেৱী স্বামীৰ নাম : চোতেলাল চাহ ঘৰ নং : 255 বয়স : 26 লিঙ্গ : মহিলা	HXX0638429 ফটো উপলব্ধ	348 নাম : বিজয় দৰ্জী পিতাৰ নাম : তিল বাহাদুৰ দৰ্জী ঘৰ নং : 259 বয়স : 61 লিঙ্গ : পুৰুষ	HXX0005211 ফটো উপলব্ধ
349 নাম : মিনা মায়াদৰ্জী স্বামীৰ নাম : বিকাশ দৰ্জী ঘৰ নং : 259 বয়স : 30 লিঙ্গ : মহিলা	HXX1669191 ফটো উপলব্ধ	350 নাম : বিকী দৰ্জী পিতাৰ নাম : বিজয় দৰ্জী ঘৰ নং : 259 বয়স : 29 লিঙ্গ : পুৰুষ	HXX0087569 ফটো উপলব্ধ	351 নাম : বিকাশ দৰ্জী পিতাৰ নাম : বিজয় দৰ্জী ঘৰ নং : 259 বয়স : 29 লিঙ্গ : পুৰুষ	HXX1848164 ফটো উপলব্ধ
352 নাম : আকাশ দৰ্জী পিতাৰ নাম : বিজয় দৰ্জী ঘৰ নং : 259 বয়স : 28 লিঙ্গ : পুৰুষ	HXX0200105 ফটো উপলব্ধ	353 নাম : চান দৰ্জী স্বামীৰ নাম : বিজয় দৰ্জী ঘৰ নং : 259 বয়স : 28 লিঙ্গ : মহিলা	HXX0005212 ফটো উপলব্ধ	354 নাম : মেনকা দৰ্জী স্বামীৰ নাম : আকাশ দোৰজি ঘৰ নং : 257 বয়স : 27 লিঙ্গ : মহিলা	HXX0632992 ফটো উপলব্ধ
355 নাম : সীতা দেৱী স্বামীৰ নাম : ৰামাচিচ ঘৰ নং : 259 বয়স : 49 লিঙ্গ : মহিলা	HXX0005213 ফটো উপলব্ধ	356 নাম : ৰামাচিচ পিতাৰ নাম : বদী ঘৰ নং : 259 বয়স : 51 লিঙ্গ : পুৰুষ	HXX9240657 ফটো উপলব্ধ	357 নাম : মীনা মুড়া স্বামীৰ নাম : অতুৰা মুড়া ঘৰ নং : 260 বয়স : 46 লিঙ্গ : মহিলা	HXX1894914 ফটো উপলব্ধ
358 নাম : দীপা গোৱালা পিতাৰ নাম : সুৰেশ গোৱালা ঘৰ নং : 260 বয়স : 23 লিঙ্গ : মহিলা	HXX1894823 ফটো উপলব্ধ	359 নাম : কমল টিৱেৰাল পিতাৰ নাম : কনাইলাল টিৱেৰাল ঘৰ নং : 261 বয়স : 53 লিঙ্গ : পুৰুষ	HXX0089698 ফটো উপলব্ধ	360 নাম : গীতাজুলী টিৱেৰাল স্বামীৰ নাম : কমল টিৱেৰাল ঘৰ নং : 261 বয়স : 49 লিঙ্গ : মহিলা	HXX0089706 ফটো উপলব্ধ



<p>361</p> <p>নাম : কুশল টিব্ৰেৱাল পিতাৰ নাম: কুশল টিব্ৰেৱাল ঘৰ নং : ২৬১ বয়স : ৪৭ লিঙ্গ : পুৰুষ</p> <p>HXX0089748</p> <p>ফটো উপলব্ধ</p>	<p>362</p> <p>নাম : চুচিৱা টিব্ৰেৱাল স্বামীৰ নাম: কুশল টিব্ৰেৱাল ঘৰ নং : ২৬১ বয়স : ৪৭ লিঙ্গ : মহিলা</p> <p>HXX0089755</p> <p>ফটো উপলব্ধ</p>	<p>363</p> <p>নাম : বিনীত টিব্ৰেৱাল পিতাৰ নাম: কুশল টিব্ৰেৱাল ঘৰ নং : ২৬১ বয়স : ২৯ লিঙ্গ : পুৰুষ</p> <p>HXX0546465</p> <p>ফটো উপলব্ধ</p>
<p>364</p> <p>নাম : মেঘা টিব্ৰেৱাল পিতাৰ নাম: কুশল টিব্ৰেৱাল ঘৰ নং : ২৬১ বয়স : ২৭ লিঙ্গ : মহিলা</p> <p>HXX0546457</p> <p>ফটো উপলব্ধ</p>	<p>365</p> <p>নাম : এনিশা টিব্ৰেৱাল পিতাৰ নাম: কুশল টিব্ৰেৱাল ঘৰ নং : ২৬১ বয়স : ২৪ লিঙ্গ : মহিলা</p> <p>HXX0546440</p> <p>ফটো উপলব্ধ</p>	<p>366</p> <p>নাম : প্ৰভাৱতী আগৰৱালা স্বামীৰ নাম: যুগল কিশোৰ আগৰৱালা ঘৰ নং : ২৬২ বয়স : ৭৭ লিঙ্গ : মহিলা</p> <p>HXX0005216</p> <p>ফটো উপলব্ধ</p>
<p>367</p> <p>নাম : প্ৰদীপকুমাৰ আগৰৱালা পিতাৰ নাম: যুগল কিশোৰ আগৰৱালা ঘৰ নং : ২৬২ বয়স : ৫৫ লিঙ্গ : পুৰুষ</p> <p>HXX9240771</p> <p>ফটো উপলব্ধ</p>	<p>368</p> <p>নাম : মনোজকুমাৰ আগৰৱালা পিতাৰ নাম: যুগলকিশোৰ আগৰৱালা ঘৰ নং : ২৬২ বয়স : ৫৫ লিঙ্গ : পুৰুষ</p> <p>HXX9240793</p> <p>ফটো উপলব্ধ</p>	<p>369</p> <p>নাম : ৰঞ্জনা আগৰৱালা স্বামীৰ নাম: প্ৰদীপকুমাৰ আগৰৱালা ঘৰ নং : ২৬২ বয়স : ৫৩ লিঙ্গ : মহিলা</p> <p>HXX0005217</p> <p>ফটো উপলব্ধ</p>
<p>370</p> <p>নাম : গোপাল টিব্ৰেওয়ালা পিতাৰ নাম: যুগল কিশোৰ টিব্ৰেওয়ালা ঘৰ নং : ২৬২ বয়স : ৫১ লিঙ্গ : পুৰুষ</p> <p>HXX9240806</p> <p>ফটো উপলব্ধ</p>	<p>371</p> <p>নাম : নিতু টিব্ৰেওয়ালা স্বামীৰ নাম: গোপাল টিব্ৰেওয়ালা ঘৰ নং : ২৬২ বয়স : ৪৫ লিঙ্গ : মহিলা</p> <p>HXX0005218</p> <p>ফটো উপলব্ধ</p>	<p>372</p> <p>নাম : মীৰা দেৱী স্বামীৰ নাম: ৰামাচন্দ্ৰ সিং ঘৰ নং : ২৬২ক বয়স : ৪৭ লিঙ্গ : মহিলা</p> <p>HXX0089839</p> <p>ফটো উপলব্ধ</p>
<p>373</p> <p>নাম : ৰামাশঙ্কৰ সিং পিতাৰ নাম: মৃত্তাৰ সিং ঘৰ নং : ২৬২ক বয়স : ৪৫ লিঙ্গ : পুৰুষ</p> <p>HXX0005219</p> <p>ফটো উপলব্ধ</p>	<p>374</p> <p>নাম : জেহিৰা খাতুন স্বামীৰ নাম: আব্দুল ঘৰ নং : ২৬৪ বয়স : ৫৬ লিঙ্গ : মহিলা</p> <p>HXX0005221</p> <p>ফটো উপলব্ধ</p>	<p>375</p> <p>নাম : চাদিৰ আলম পিতাৰ নাম: আব্দুল ঘৰ নং : ২৬৪ বয়স : ৪২ লিঙ্গ : পুৰুষ</p> <p>HXX0005224</p> <p>ফটো উপলব্ধ</p>
<p>376</p> <p>নাম : আব্দুল কালাম পিতাৰ নাম: মঃ সাদৰ আলম ঘৰ নং : ২৬৪ বয়স : ২১ লিঙ্গ : পুৰুষ</p> <p>PSO0077958</p> <p>ফটো উপলব্ধ</p>	<p>377</p> <p>নাম : সিতা ছেত্ৰী স্বামীৰ নাম: বিজু ছেত্ৰী ঘৰ নং : ২৬৬ক বয়স : ৩৩ লিঙ্গ : মহিলা</p> <p>HXX1434265</p> <p>ফটো উপলব্ধ</p>	<p>378</p> <p>নাম : চতমল আগৰৱালা পিতাৰ নাম: নাথুৰাম ঘৰ নং : ২৬৯ বয়স : ৯০ লিঙ্গ : পুৰুষ</p> <p>HXX9241014</p> <p>ফটো উপলব্ধ</p>
<p>379</p> <p>নাম : কমলা স্বামীৰ নাম: চতমল ঘৰ নং : ২৬৯ বয়স : ৮৬ লিঙ্গ : মহিলা</p> <p>HXX0005226</p> <p>ফটো উপলব্ধ</p>	<p>380</p> <p>নাম : গোলাপে চন্দ্ৰ আগৰৱালা পিতাৰ নাম: নাথুৰাম ঘৰ নং : ২৭০ বয়স : ৬৮ লিঙ্গ : পুৰুষ</p> <p>HXX9241070</p> <p>ফটো উপলব্ধ</p>	<p>381</p> <p>নাম : মায়াদেবী স্বামীৰ নাম: গোলাব ঘৰ নং : ২৭০ বয়স : ৬১ লিঙ্গ : মহিলা</p> <p>HXX0005230</p> <p>ফটো উপলব্ধ</p>
<p>382</p> <p>নাম : বিকাশ পিতাৰ নাম: গোলাব ঘৰ নং : ২৭০ বয়স : ৩৯ লিঙ্গ : পুৰুষ</p> <p>HXX0005232</p> <p>ফটো উপলব্ধ</p>	<p>383</p> <p>নাম : চম্পা দেবী স্বামীৰ নাম: ৰাজেন ঘৰ নং : ২৭১ বয়স : ৬৭ লিঙ্গ : মহিলা</p> <p>HXX0005234</p> <p>ফটো উপলব্ধ</p>	<p>384</p> <p>নাম : মনোজ পিতাৰ নাম: ৰাজেন ঘৰ নং : ২৭১ বয়স : ৪৮ লিঙ্গ : পুৰুষ</p> <p>HXX0005235</p> <p>ফটো উপলব্ধ</p>
<p>385</p> <p>নাম : ৰীতা দেবী স্বামীৰ নাম: মনোজ ঘৰ নং : ২৭১ বয়স : ৪৪ লিঙ্গ : মহিলা</p> <p>HXX0005236</p> <p>ফটো উপলব্ধ</p>	<p>386</p> <p>নাম : বিকাশ কুমাৰ চাহ পিতাৰ নাম: ৰাজেন চাহ ঘৰ নং : ২৭১ বয়স : ৩৩ লিঙ্গ : পুৰুষ</p> <p>HXX0143453</p> <p>ফটো উপলব্ধ</p>	<p>387</p> <p>নাম : জোনালি দাস চাহ স্বামীৰ নাম: বিকাশ কুমাৰ চাহ ঘৰ নং : ২৭১ বয়স : ২৯ লিঙ্গ : মহিলা</p> <p>HXX0360032</p> <p>ফটো উপলব্ধ</p>
<p>388</p> <p>নাম : চেৰাজুল সাহ পিতাৰ নাম: হৰিব ঘৰ নং : ২৭২ বয়স : ৬১ লিঙ্গ : পুৰুষ</p> <p>HXX0005237</p> <p>ফটো উপলব্ধ</p>	<p>389</p> <p>নাম : নেচা খাতুন স্বামীৰ নাম: চেৰাজুল ঘৰ নং : ২৭২ বয়স : ৫১ লিঙ্গ : মহিলা</p> <p>HXX0005238</p> <p>ফটো উপলব্ধ</p>	<p>390</p> <p>নাম : ইৰচাদ শাহ পিতাৰ নাম: হৰিব শাহ ঘৰ নং : ২৭২ বয়স : ৪৭ লিঙ্গ : পুৰুষ</p> <p>HXX0005239</p> <p>ফটো উপলব্ধ</p>



391 নাম : বুকচাৰ বেগম স্বামীৰ নাম: ইবশাদ শাহ ঘৰ নং : ২৭২ বয়স : 41 লিঙ্গ : মহিলা	HXX0005240 ফটো উপলব্ধ	392 নাম : জুবৈৰ চাহ পিতাৰ নাম: ইবশাদ চাহ ঘৰ নং : 272 বয়স : 23 লিঙ্গ : পুৰুষ	PSO0083402 ফটো উপলব্ধ	393 নাম : ডা: নিৰ্মল কুমাৰ বড়া পিতাৰ নাম: সূৰ্য্যকান্ত বড়া ঘৰ নং : ২৭৬ বয়স : 79 লিঙ্গ : পুৰুষ	HXX0005244 ফটো উপলব্ধ
394 নাম : দিপালী বড়া স্বামীৰ নাম: ডা: নিৰ্মল কুমাৰ বড়া ঘৰ নং : ২৭৬ বয়স : 61 লিঙ্গ : মহিলা	HXX9241343 ফটো উপলব্ধ	395 নাম : মানস প্ৰতিম বড়া পিতাৰ নাম: নিৰ্মল কুমাৰ বড়া ঘৰ নং : ২৭৬ বয়স : 36 লিঙ্গ : পুৰুষ	HXX0005247 ফটো উপলব্ধ	396 নাম : মাধুৰ্য্য প্ৰতিম বড়া পিতাৰ নাম: নিৰ্মল কুমাৰ বড়া ঘৰ নং : ২৭৬ বয়স : 36 লিঙ্গ : পুৰুষ	HXX0005246 ফটো উপলব্ধ
397 নাম : আৰিয়ান কুমাৰ গুপ্তা পিতাৰ নাম: জিতেন্দ্ৰ গুপ্তা ঘৰ নং : 276 বয়স : 22 লিঙ্গ : পুৰুষ	HXX1552819 ফটো উপলব্ধ	398 নাম : লিলা গুপ্তা স্বামীৰ নাম: মিথিলেশ গুপ্তা ঘৰ নং : ২৭৬ক বয়স : 38 লিঙ্গ : মহিলা	HXX0200246 ফটো উপলব্ধ	399 নাম : কেদাৰ নাথ প্ৰসাদ পিতাৰ নাম: অম্বিকা ঘৰ নং : ২৭৬ক বয়স : 77 লিঙ্গ : পুৰুষ	HXX0005248 ফটো উপলব্ধ
400 নাম : জিতেন্দ্ৰ কুমাৰ গুপ্তা পিতাৰ নাম: কেদাৰ ঘৰ নং : ২৭৬ক বয়স : 50 লিঙ্গ : পুৰুষ	HXX0005250 ফটো উপলব্ধ	401 নাম : শ্ৰুতি দেৱী স্বামীৰ নাম: জিতেন্দ্ৰ ঘৰ নং : ২৭৬ক বয়স : 45 লিঙ্গ : মহিলা	HXX9241412 ফটো উপলব্ধ	402 নাম : মিথিলেশ গুপ্তা পিতাৰ নাম: কেদাৰ নাথ গুপ্তা ঘৰ নং : ২৭৬ক বয়স : 42 লিঙ্গ : পুৰুষ	HXX0005251 ফটো উপলব্ধ
403 নাম : আব্দুল ৰহমান পিতাৰ নাম: আব্দুল চাত্তৰ ঘৰ নং : ২৮২ বয়স : 71 লিঙ্গ : পুৰুষ	HXX9241478 ফটো উপলব্ধ	404 নাম : জামান নৰহ বেগম স্বামীৰ নাম: আব্দুল ৰহমান ঘৰ নং : ২৮২ বয়স : 62 লিঙ্গ : মহিলা	HXX9241489 ফটো উপলব্ধ	405 নাম : আৰিফ ৰহমান পিতাৰ নাম: আব্দুল ঘৰ নং : ২৮২ বয়স : 41 লিঙ্গ : পুৰুষ	HXX0005252 ফটো উপলব্ধ
406 নাম : মৈনা তামাং স্বামীৰ নাম: আৰিফ ৰহমান ঘৰ নং : ২৮২ বয়স : 39 লিঙ্গ : মহিলা	HXX0005253 ফটো উপলব্ধ	407 নাম : তাৰিক ৰহমান পিতাৰ নাম: আব্দুল ৰহমান ঘৰ নং : ২৮২ বয়স : 37 লিঙ্গ : পুৰুষ	HXX9241514 ফটো উপলব্ধ	408 নাম : ৰামেশ্বৰ চাহ পিতাৰ নাম: লাদু চাহ ঘৰ নং : 286 বয়স : 51 লিঙ্গ : পুৰুষ	HXX1875756 ফটো উপলব্ধ
409 নাম : বিহাৰী সাহ পিতাৰ নাম: সীতাৰাম শাহ ঘৰ নং : ২৮৭ বয়স : 66 লিঙ্গ : পুৰুষ	HXX0005254 ফটো উপলব্ধ	410 নাম : চিত্ৰা দেৱী স্বামীৰ নাম: বিহাৰী শাহ ঘৰ নং : ২৮৭ বয়স : 61 লিঙ্গ : মহিলা	HXX9241536 ফটো উপলব্ধ	411 নাম : ৰাহুল চাহ পিতাৰ নাম: বিহাৰী চাহ ঘৰ নং : ২৮৭ বয়স : 27 লিঙ্গ : পুৰুষ	HXX0095216 ফটো উপলব্ধ
412 নাম : প্ৰিয়ংকা চাহ পিতাৰ নাম: বিহাৰী চাহ ঘৰ নং : 287 বয়স : 27 লিঙ্গ : মহিলা	HXX1144252 ফটো উপলব্ধ	413 নাম : নেহা কুমাৰী চাহ পিতাৰ নাম: বিহাৰী চাহ ঘৰ নং : 287 বয়স : 25 লিঙ্গ : মহিলা	HXX1144278 ফটো উপলব্ধ	414 নাম : ৰাজনি কুমাৰী চাহ পিতাৰ নাম: বিহাৰী চাহ ঘৰ নং : 287 বয়স : 23 লিঙ্গ : মহিলা	HXX0527275 ফটো উপলব্ধ
S 415 নাম : ধৰম নাথ পিতাৰ নাম: দাৰুকা ঘৰ নং : ২৯১ক বয়স : 64 লিঙ্গ : পুৰুষ	HXX0005261 ফটো উপলব্ধ	416 নাম : লীলিয়া দেৱী স্বামীৰ নাম: ধৰম ঘৰ নং : ২৯১ক বয়স : 57 লিঙ্গ : মহিলা	HXX0005262 ফটো উপলব্ধ	417 নাম : লীলাবতী দেৱী স্বামীৰ নাম: মেহেন ঘৰ নং : ২৯২ বয়স : 69 লিঙ্গ : মহিলা	HXX0005264 ফটো উপলব্ধ
418 নাম : মুকেশ শ্ৰীবাস্তৱ পিতাৰ নাম: মোহন শ্ৰীবাস্তৱ ঘৰ নং : ২৯২ বয়স : 51 লিঙ্গ : পুৰুষ	HXX0005265 ফটো উপলব্ধ	419 নাম : ধন দেৱী স্বামীৰ নাম: মুকেশ ঘৰ নং : ২৯২ বয়স : 49 লিঙ্গ : মহিলা	HXX0005266 ফটো উপলব্ধ	420 নাম : পংকজ শ্ৰীবাস্তৱ পিতাৰ নাম: মোহন ঘৰ নং : ২৯২ বয়স : 49 লিঙ্গ : পুৰুষ	HXX0005267 ফটো উপলব্ধ



421 নাম : মুণ্ণা কুমাৰ শ্ৰীবাস্তব পিতাৰ নাম: মোহন ঘৰ নং : 292 বয়স : 39 লিঙ্গ : পুৰুষ	HXX0005268 ফটো উপলব্ধ	422 নাম : সবিতা দেবী স্বামীৰ নাম: মুন্না শ্ৰীবাস্তব ঘৰ নং : 292 বয়স : 33 লিঙ্গ : মহিলা	HXX1171552 ফটো উপলব্ধ	423 নাম : কামাল কুমাৰ শ্ৰীবাস্তব পিতাৰ নাম: মুকেশ শ্ৰীবাস্তব ঘৰ নং : 292 বয়স : 33 লিঙ্গ : পুৰুষ	HXX1171123 ফটো উপলব্ধ
424 নাম : কাঞ্চন দেবী স্বামীৰ নাম: পংকজ শ্ৰীবাস্তব ঘৰ নং : 292 বয়স : 29 লিঙ্গ : মহিলা	HXX1322551 ফটো উপলব্ধ	425 নাম : বাজেশ্বৰ সিং পিতাৰ নাম: জনক সিং ঘৰ নং : 293 বয়স : 56 লিঙ্গ : পুৰুষ	HXX0613794 ফটো উপলব্ধ	426 নাম : অজয় সিং পিতাৰ নাম: চন্দ্ৰমা ঘৰ নং : 293 বয়স : 49 লিঙ্গ : পুৰুষ	HXX0005273 ফটো উপলব্ধ
427 নাম : বেবি স্বামীৰ নাম: অজয় ঘৰ নং : 293 বয়স : 44 লিঙ্গ : মহিলা	HXX0005274 ফটো উপলব্ধ	428 নাম : আৰতি দেবী সিং স্বামীৰ নাম: সঞ্জিত সিং ঘৰ নং : 293 বয়স : 31 লিঙ্গ : মহিলা	HXX0462929 ফটো উপলব্ধ	429 নাম : সঞ্জীত সিং পিতাৰ নাম: বাজেশ্বৰ সিং ঘৰ নং : 293 বয়স : 29 লিঙ্গ : মহিলা	HXX1751979 ফটো উপলব্ধ
430 নাম : গায়ত্ৰী দেবী স্বামীৰ নাম: ওম প্ৰাকেশ শাহ ঘৰ নং : 298 বয়স : 50 লিঙ্গ : মহিলা	HXX9241898 ফটো উপলব্ধ	431 নাম : চৈলেশ পিতাৰ নাম: বিশ্বনাথ ঘৰ নং : 298 বয়স : 46 লিঙ্গ : পুৰুষ	HXX0005284 ফটো উপলব্ধ	432 নাম : শ্ৰুতী ব্ৰাই স্বামীৰ নাম: বাৰ্ব অৰ্জুন বাই ঘৰ নং : 295 বয়স : 72 লিঙ্গ : মহিলা	HXX0005287 ফটো উপলব্ধ
S 433 নাম : প্ৰকাশ গুৰু পিতাৰ নাম: বৰ্ব বাহাদুৰ গুৰু ঘৰ নং : 295 বয়স : 66 লিঙ্গ : পুৰুষ	HXX0005288 ফটো উপলব্ধ	E 434 নাম : ত্ৰিবেন্দ নাৰায়ন চুমণ পিতাৰ নাম: অৰুণ ঘৰ নং : 295 বয়স : 65 লিঙ্গ : পুৰুষ	HXX9242073 ফটো উপলব্ধ	S 435 নাম : অনিল কুমাৰী স্বামীৰ নাম: ত্ৰিবেন্দ ঘৰ নং : 295 বয়স : 59 লিঙ্গ : মহিলা	HXX0005290 ফটো উপলব্ধ
S 436 নাম : ইজাজুল শাহ পিতাৰ নাম: আহমদ ঘৰ নং : 295 বয়স : 57 লিঙ্গ : পুৰুষ	HXX0005291 ফটো উপলব্ধ	S 437 নাম : নেচা খাতুন স্বামীৰ নাম: ইজাজুল ঘৰ নং : 295 বয়স : 54 লিঙ্গ : মহিলা	HXX0005292 ফটো উপলব্ধ	438 নাম : ফুলমায়া দৰ্জী স্বামীৰ নাম: ঘনেন্দ্ৰ বাহাদুৰ দৰ্জী ঘৰ নং : 295 বয়স : 53 লিঙ্গ : মহিলা	HXX1751571 ফটো উপলব্ধ
S 439 নাম : গীতা গুৰু স্বামীৰ নাম: প্ৰকাশ গুৰু ঘৰ নং : 295 বয়স : 50 লিঙ্গ : মহিলা	HXX0005293 ফটো উপলব্ধ	440 নাম : পূৰ্ণ তামাং লামা পিতাৰ নাম: কাৰচাং তামাং লামা ঘৰ নং : 295 বয়স : 49 লিঙ্গ : পুৰুষ	HXX0144030 ফটো উপলব্ধ	441 নাম : সীতা মায়া দৰ্জী পিতাৰ নাম: জয় বাহাদুৰ দৰ্জী ঘৰ নং : 295 বয়স : 49 লিঙ্গ : মহিলা	HXX0391623 ফটো উপলব্ধ
442 নাম : বসুদেব ৰায় পিতাৰ নাম: মন বাহাদুৰ ৰায় ঘৰ নং : 295 বয়স : 45 লিঙ্গ : পুৰুষ	HXX0498121 ফটো উপলব্ধ	443 নাম : অমৰিতা বাই স্বামীৰ নাম: মনি কুমাৰ বাই ঘৰ নং : 295 বয়স : 41 লিঙ্গ : মহিলা	HXX0005296 ফটো উপলব্ধ	444 নাম : সুখৰাজ ৰায় পিতাৰ নাম: মন বাহাদুৰ ৰায় ঘৰ নং : 295 বয়স : 41 লিঙ্গ : পুৰুষ	HXX0497941 ফটো উপলব্ধ
445 নাম : টাৰা শুকিৰ বাই স্বামীৰ নাম: প্ৰেম কুমাৰ ৰায় ঘৰ নং : 295 বয়স : 39 লিঙ্গ : মহিলা	HXX0144014 ফটো উপলব্ধ	S 446 নাম : ৰবি ৰঞ্জন পিতাৰ নাম: ত্ৰিবেন্দ সুমন ঘৰ নং : 295 বয়স : 39 লিঙ্গ : পুৰুষ	HXX0005295 ফটো উপলব্ধ	447 নাম : দেউ কুমাৰ পিতাৰ নাম: হিৰালাল ঘৰ নং : 295 বয়স : 38 লিঙ্গ : পুৰুষ	HXX9242119 ফটো উপলব্ধ
S 448 নাম : শশীৰঞ্জন পিতাৰ নাম: ত্ৰিবেন্দ ঘৰ নং : 295 বয়স : 37 লিঙ্গ : পুৰুষ	HXX0005297 ফটো উপলব্ধ	E 449 নাম : ৰূপলেশ পিতাৰ নাম: বি অৰ্জুন ঘৰ নং : 295 বয়স : 37 লিঙ্গ : মহিলা	HXX0005299 ফটো উপলব্ধ	450 নাম : নাচিম লাৰি পিতাৰ নাম: ৰাজিৰ লাৰি ঘৰ নং : 295 বয়স : 35 লিঙ্গ : মহিলা	HXX0097618 ফটো উপলব্ধ



<p>S 451 HXX1751800</p> <p>নাম : বমেশ কুমাৰ যাদৱ পিতাৰ নাম: ত্ৰিবেন্দ্র নাৰায়ন চুমন ঘৰ নং : ২৯৫ বয়স : ৪৫ লিঙ্গ : পুৰুষ</p> <p>ফটো উপলব্ধ</p>	<p>452 HXX9242755</p> <p>নাম : মনিকুমাৰ ৰাই পিতাৰ নাম: অমৰ বাহাদুৰ ৰাই ঘৰ নং : ২৯৫ বয়স : 35 লিঙ্গ : পুৰুষ</p> <p>ফটো উপলব্ধ</p>	<p>453 HXX0097659</p> <p>নাম : মোমতাজ বেগম স্বামীৰ নাম: চামিম লাৰি ঘৰ নং : ২৯৫ বয়স : 33 লিঙ্গ : মহিলা</p> <p>ফটো উপলব্ধ</p>
<p>454 HXX0393512</p> <p>নাম : দীপা দৰ্জী মাতৃৰ নাম: ফুলমায়া দৰ্জী ঘৰ নং : ২৯৫ বয়স : 33 লিঙ্গ : মহিলা</p> <p>ফটো উপলব্ধ</p>	<p>455 HXX0005300</p> <p>নাম : সৰস্বতী ৰাই পিতাৰ নাম: অমৰ বা ৰাই ঘৰ নং : ২৯৫ বয়স : 32 লিঙ্গ : মহিলা</p> <p>ফটো উপলব্ধ</p>	<p>S 456 HXX1751946</p> <p>নাম : শ্বৰন কুমাৰ যাদৱ পিতাৰ নাম: ত্ৰিবেন্দ্র নাৰায়ন চুমন ঘৰ নং : ২৯৫ বয়স : ৪২ লিঙ্গ : পুৰুষ</p> <p>ফটো উপলব্ধ</p>
<p>457 HXX0144931</p> <p>নাম : শম্ভুচ দৰ্জী পিতাৰ নাম: যেনেদ্র বাহাদুৰ দৰ্জী ঘৰ নং : ২৯৫ বয়স : 32 লিঙ্গ : পুৰুষ</p> <p>ফটো উপলব্ধ</p>	<p>S 458 HXX0200816</p> <p>নাম : বাকেশ কুমাৰ যাদৱ পিতাৰ নাম: ত্ৰিবেন্দ্র নাৰায়ন সোমন ঘৰ নং : ২৯৫ বয়স : 126 লিঙ্গ : পুৰুষ</p> <p>ফটো উপলব্ধ</p>	<p>459 HXX0005301</p> <p>নাম : চন্দ্ৰ দৰ্জী পিতাৰ নাম: ৰাজেন দৰ্জী ঘৰ নং : ২৯৫ বয়স : 31 লিঙ্গ : পুৰুষ</p> <p>ফটো উপলব্ধ</p>
<p>460 HXX0144873</p> <p>নাম : বমেশ দৰ্জী পিতাৰ নাম: যেনেদ্র বাহাদুৰ দৰ্জী ঘৰ নং : ২৯৫ বয়স : 30 লিঙ্গ : পুৰুষ</p> <p>ফটো উপলব্ধ</p>	<p>461 HXX0097675</p> <p>নাম : আফচানা বেগম স্বামীৰ নাম: চলিম লাৰি ঘৰ নং : ২৯৫ বয়স : 29 লিঙ্গ : মহিলা</p> <p>ফটো উপলব্ধ</p>	<p>S 462 HXX0200907</p> <p>নাম : চৌৱন কুমাৰ যাদৱ পিতাৰ নাম: ত্ৰিবেন্দ্র নাৰায়ন সোমন ঘৰ নং : ২৯৫ বয়স : 126 লিঙ্গ : পুৰুষ</p> <p>ফটো উপলব্ধ</p>
<p>463 HXX0393496</p> <p>নাম : বিমলা দৰ্জী স্বামীৰ নাম: সন্তোচ দৰ্জী ঘৰ নং : ২৯৫ বয়স : 29 লিঙ্গ : মহিলা</p> <p>ফটো উপলব্ধ</p>	<p>464 HXX1848120</p> <p>নাম : প্ৰিন্সেস ৰাই পিতাৰ নাম: বীৰ অৰ্জুন ৰাই ঘৰ নং : ২৯৫ বয়স : 28 লিঙ্গ : মহিলা</p> <p>ফটো উপলব্ধ</p>	<p>465 HXX0097709</p> <p>নাম : নগমা বেগম পিতাৰ নাম: মহানন্দ ৰাজিৰ লাৰি ঘৰ নং : ২৯৫ বয়স : 27 লিঙ্গ : পুৰুষ</p> <p>ফটো উপলব্ধ</p>
<p>466 HXX0144782</p> <p>নাম : অনিল ৰাই পিতাৰ নাম: মন বাহাদুৰ ৰাই ঘৰ নং : ২৯৫ক বয়স : 27 লিঙ্গ : পুৰুষ</p> <p>ফটো উপলব্ধ</p>	<p>467 HXX0142794</p> <p>নাম : ৰাজ কুমাৰ ৰায় পিতাৰ নাম: অমৰ বাহাদুৰ ৰায় ঘৰ নং : ২৯৫ক বয়স : 27 লিঙ্গ : পুৰুষ</p> <p>ফটো উপলব্ধ</p>	<p>#2 468 HXX0566620</p> <p>নাম : বিমল ৰায় পিতাৰ নাম: বাসুদেব ৰায় ঘৰ নং : ২৯৫ বয়স : 30 লিঙ্গ : পুৰুষ</p> <p>ফটো উপলব্ধ</p>
<p>S 469 PSO0063719</p> <p>নাম : পুষ্প যাদৱ স্বামীৰ নাম: বাকেশ কুমাৰ যাদৱ ঘৰ নং : 295 বয়স : 27 লিঙ্গ : মহিলা</p> <p>ফটো উপলব্ধ</p>	<p>470 HXX0527051</p> <p>নাম : আসিশ দৰ্জী পিতাৰ নাম: বিজয় দৰ্জী ঘৰ নং : 295 বয়স : 25 লিঙ্গ : মহিলা</p> <p>ফটো উপলব্ধ</p>	<p>471 HXX0566638</p> <p>নাম : সুনীল ৰায় পিতাৰ নাম: বাসুদেব ৰায় ঘৰ নং : ২৯৫ বয়স : 25 লিঙ্গ : পুৰুষ</p> <p>ফটো উপলব্ধ</p>
<p>S 472 HXX0527614</p> <p>নাম : অমৰেন্দ্ৰ কুমাৰ চুমণ পিতাৰ নাম: ত্ৰিবেন্দ্র চুমণ ঘৰ নং : ২৯৫ বয়স : 23 লিঙ্গ : পুৰুষ</p> <p>ফটো উপলব্ধ</p>	<p>473 HXX0200766</p> <p>নাম : মন বাহাদুৰ ৰাই পিতাৰ নাম: ধনী বাহাদুৰ ৰাই ঘৰ নং : 295ক বয়স : 63 লিঙ্গ : পুৰুষ</p> <p>ফটো উপলব্ধ</p>	<p>474 HXX0097568</p> <p>নাম : প্ৰেম কুমাৰ ৰাই পিতাৰ নাম: অমৰ বাইঃ ৰাই ঘৰ নং : ২৯৫ক বয়স : 48 লিঙ্গ : পুৰুষ</p> <p>ফটো উপলব্ধ</p>
<p>475 HXX0097626</p> <p>নাম : ৰঞ্জিত ৰাই পিতাৰ নাম: অমৰ বাহঃ ৰাই ঘৰ নং : ২৯৫ক বয়স : 34 লিঙ্গ : পুৰুষ</p> <p>ফটো উপলব্ধ</p>	<p>476 HXX0200899</p> <p>নাম : অমিত ৰাই পিতাৰ নাম: নৰ বাহাদুৰ ৰাই ঘৰ নং : ২৯৫ক বয়স : 30 লিঙ্গ : পুৰুষ</p> <p>ফটো উপলব্ধ</p>	<p>477 HXX0200808</p> <p>নাম : জুন দৰ্জী পিতাৰ নাম: ৰাজেন দৰ্জী ঘৰ নং : ২৯৫গ বয়স : 35 লিঙ্গ : মহিলা</p> <p>ফটো উপলব্ধ</p>
<p>478 HXX0200857</p> <p>নাম : কৃষ্ণা দৰ্জি পিতাৰ নাম: ৰাজেন দৰ্জি ঘৰ নং : ২৯৫গ বয়স : 31 লিঙ্গ : পুৰুষ</p> <p>ফটো উপলব্ধ</p>	<p>479 HXX1572486</p> <p>নাম : আব্দুল আহাদ পিতাৰ নাম: আব্দুল ৰজাক ঘৰ নং : 295 ই বয়স : 27 লিঙ্গ : পুৰুষ</p> <p>ফটো উপলব্ধ</p>	<p>480 HXX0393553</p> <p>নাম : ধন মায়া ৰাই স্বামীৰ নাম: মন বাহাদুৰ ৰাই ঘৰ নং : ২৯৫ ক বয়স : 60 লিঙ্গ : মহিলা</p> <p>ফটো উপলব্ধ</p>



481 নাম : চুনিতা ৰাই স্বামীৰ নাম : বাচুদেৱ ৰাই ঘৰ নং : ২৯৫ ক বয়স : 47 লিঙ্গ : মহিলা	HXX0391656 ফটো উপলব্ধ	482 নাম : বিনা ৰাই স্বামীৰ নাম : চুকৰাজ ৰাই ঘৰ নং : ২৯৫ ক বয়স : 34 লিঙ্গ : মহিলা	HXX0393546 ফটো উপলব্ধ	483 নাম : বিশাল ৰাই অন্যান্য : ৰাজ কুমাৰ ৰাই ঘৰ নং : 295 ক বয়স : 27 লিঙ্গ : পুৰুষ	HXX0627539 ফটো উপলব্ধ
484 নাম : মতী কৰ্ণ ৰাই পিতাৰ নাম : মন বাহাদুৰ ৰাই ঘৰ নং : ২৯৫ ক বয়স : 42 লিঙ্গ : পুৰুষ	HXX0374108 ফটো উপলব্ধ	485 নাম : বীৰ বাহাদুৰ ৰাই পিতাৰ নাম : মন বাহাদুৰ ৰাই ঘৰ নং : 295 ক বয়স : 26 লিঙ্গ : পুৰুষ	HXX0360511 ফটো উপলব্ধ	486 নাম : কৰসংগ লামা পিতাৰ নাম : পদম বাহাদুৰ লামা ঘৰ নং : 295 খ বয়স : 79 লিঙ্গ : পুৰুষ	HXX1265438 ফটো উপলব্ধ
487 নাম : চন্দ্ৰ বাহাদুৰ থাপা পিতাৰ নাম : মন বাহাদুৰ থাপা ঘৰ নং : 295 খ বয়স : 66 লিঙ্গ : পুৰুষ	PSO0032458 ফটো উপলব্ধ	488 নাম : পদম বাহাদুৰ তামাং পিতাৰ নাম : সুৰাচ তামাং ঘৰ নং : 295 খ বয়স : 23 লিঙ্গ : পুৰুষ	HXX1856269 ফটো উপলব্ধ	489 নাম : চুন মায়া তামাং স্বামীৰ নাম : কাছাং লামা তামাং ঘৰ নং : 295 খ বয়স : 61 লিঙ্গ : মহিলা	HXX0546549 ফটো উপলব্ধ
490 নাম : লোক বাহাদুৰ তামাং পিতাৰ নাম : মণিৰাম তামাং ঘৰ নং : ২৯৫ খ বয়স : 66 লিঙ্গ : পুৰুষ	HXX0005305 ফটো উপলব্ধ	491 নাম : মন মায়া তামাং স্বামীৰ নাম : লোক বাহাদুৰ তামাং ঘৰ নং : ২৯৫ খ বয়স : 63 লিঙ্গ : মহিলা	HXX0005307 ফটো উপলব্ধ	492 নাম : বানী বেগম স্বামীৰ নাম : মঃৰাজীব লৰি ঘৰ নং : ২৯৫ ঘ বয়স : 59 লিঙ্গ : মহিলা	HXX0005318 ফটো উপলব্ধ
493 নাম : লৱাং লামা পিতাৰ নাম : কাছাং লামা ঘৰ নং : ২৯৫ খ বয়স : 57 লিঙ্গ : পুৰুষ	HXX0005308 ফটো উপলব্ধ	494 নাম : আব্দুল ৰাজাক পিতাৰ নাম : ইৰচাদ ঘৰ নং : ২৯৫ ঙ বয়স : 53 লিঙ্গ : পুৰুষ	HXX0005322 ফটো উপলব্ধ	495 নাম : সুৰাচ তামাং পিতাৰ নাম : ধান বাহাদুৰ তামাং ঘৰ নং : ২৯৫ খ বয়স : 52 লিঙ্গ : পুৰুষ	HXX0005309 ফটো উপলব্ধ
496 নাম : যমুনা দরজি স্বামীৰ নাম : ৰাজেন দরজি ঘৰ নং : ২৯৫ গ বয়স : 51 লিঙ্গ : মহিলা	HXX0005313 ফটো উপলব্ধ	497 নাম : তাবচুন জামাল স্বামীৰ নাম : আব্দুল ঘৰ নং : ২৯৫ ঙ বয়স : 49 লিঙ্গ : মহিলা	HXX0005323 ফটো উপলব্ধ	498 নাম : বিজয় দরজি পিতাৰ নাম : দামোৰ দরজি ঘৰ নং : ২৯৫ গ বয়স : 49 লিঙ্গ : পুৰুষ	HXX0005315 ফটো উপলব্ধ
499 নাম : কৃষ্ণা মায়া দরজি স্বামীৰ নাম : ৰাজেন দরজি ঘৰ নং : ২৯৫ গ বয়স : 49 লিঙ্গ : মহিলা	HXX0005314 ফটো উপলব্ধ	500 নাম : চণীফ শাহ পিতাৰ নাম : আদজুগ শাহ ঘৰ নং : ২৯৫ চ বয়স : 48 লিঙ্গ : পুৰুষ	HXX0005324 ফটো উপলব্ধ	501 নাম : অম্বিকা দৰ্জী স্বামীৰ নাম : বিজয় দৰ্জী ঘৰ নং : ২৯৫ গ বয়স : 46 লিঙ্গ : মহিলা	HXX0005316 ফটো উপলব্ধ
502 নাম : নাছিম বেগম স্বামীৰ নাম : চনিফ শাহ ঘৰ নং : ২৯৫ চ বয়স : 45 লিঙ্গ : মহিলা	HXX0005325 ফটো উপলব্ধ	E 503 নাম : মঃচলিম লৰি পিতাৰ নাম : মঃৰাজীব লৰি ঘৰ নং : ২৯৫ ঘ বয়স : 43 লিঙ্গ : পুৰুষ	HXX0005319 ফটো উপলব্ধ	504 নাম : সাবিত্ৰী মাৰাপাছে স্বামীৰ নাম : টংকেশ্বৰ থাপা ঘৰ নং : ২৯৫ ক বয়স : 43 লিঙ্গ : মহিলা	HXX9242197 ফটো উপলব্ধ
505 নাম : শান্তিমায়া পিতাৰ নাম : নন্দ ঘৰ নং : ২৯৫ ক বয়স : 41 লিঙ্গ : মহিলা	HXX0005304 ফটো উপলব্ধ	506 নাম : মহম্মদ জাবেদ লাবী পিতাৰ নাম : মহম্মদ ৰাঘিব লাবী ঘৰ নং : ২৯৫ ঘ বয়স : 38 লিঙ্গ : পুৰুষ	HXX0005320 ফটো উপলব্ধ	507 নাম : বুদ্ধিমান তামাং পিতাৰ নাম : লোক বাহাদুৰ তামাং ঘৰ নং : ২৯৫ খ বয়স : 35 লিঙ্গ : পুৰুষ	HXX0005310 ফটো উপলব্ধ
508 নাম : কল্পনা তামাং স্বামীৰ নাম : বুদ্ধিমান তামাং ঘৰ নং : ২৯৫ খ বয়স : 35 লিঙ্গ : মহিলা	HXX0005311 ফটো উপলব্ধ	509 নাম : মঃশমিম লৰি পিতাৰ নাম : মঃৰাজীব লৰি ঘৰ নং : ২৯৫ ঘ বয়স : 32 লিঙ্গ : পুৰুষ	HXX0005321 ফটো উপলব্ধ	510 নাম : পেমা চচাং তামাং পিতাৰ নাম : লৱাং লামা তামাং ঘৰ নং : ২৯৫ খ বয়স : 32 লিঙ্গ : পুৰুষ	HXX1848142 ফটো উপলব্ধ



511 নাম : জিল্লেব তামাং পিতাৰ নাম: লবংগ লামা ঘৰ নং : ২৯৫খ বয়স : 31 লিঙ্গ : পুৰুষ	HXX1848175 ফটো উপলব্ধ	512 নাম : লৌজে লামা পিতাৰ নাম: কৰচাং লামা ঘৰ নং : ২৯৫খ বয়স : 30 লিঙ্গ : পুৰুষ	HXX1848153 ফটো উপলব্ধ	513 নাম : গবীন লামা পিতাৰ নাম: কৰসংগ লামা ঘৰ নং : ২৯৫খ বয়স : 30 লিঙ্গ : পুৰুষ	HXX1848186 ফটো উপলব্ধ
514 নাম : বিষ্ণুমায়া তামাং স্বামীৰ নাম: সুৰাচ তামাং ঘৰ নং : ২৯৬ বয়স : 46 লিঙ্গ : মহিলা	HXX9242846 ফটো উপলব্ধ	515 নাম : বকি সিং পিতাৰ নাম: জিতেন সিং ঘৰ নং : 298 বয়স : 42 লিঙ্গ : পুৰুষ	PSO0029843 ফটো উপলব্ধ	516 নাম : মায়া তামাং পিতাৰ নাম: মন বাহাদুৰ তামাং ঘৰ নং : 298 বয়স : 40 লিঙ্গ : মহিলা	PSO0071662 ফটো উপলব্ধ
517 নাম : পবিত্ৰা সিং স্বামীৰ নাম: বকি সিং ঘৰ নং : 298 বয়স : 33 লিঙ্গ : মহিলা	PSO0090431 ফটো উপলব্ধ	518 নাম : পুনম তামাং পিতাৰ নাম: সুক বাহাদুৰ তামাং ঘৰ নং : 298 বয়স : 22 লিঙ্গ : মহিলা	PSO0071597 ফটো উপলব্ধ	519 নাম : বঞ্জিত তামাং পিতাৰ নাম: টংক বাহাদুৰ তামাং ঘৰ নং : 298 গ বয়স : 44 লিঙ্গ : পুৰুষ	PSO0029983 ফটো উপলব্ধ
520 নাম : পূজা তামাং পিতাৰ নাম: কুমাৰ তামাং ঘৰ নং : 298 ক বয়স : 39 লিঙ্গ : মহিলা	PSO0029900 ফটো উপলব্ধ	521 নাম : নিংমা তামাং পিতাৰ নাম: কুমাৰ তামাং ঘৰ নং : 298 ক বয়স : 27 লিঙ্গ : পুৰুষ	PSO0029918 ফটো উপলব্ধ	522 নাম : সীতা তামাং পিতাৰ নাম: কুমাৰ তামাং ঘৰ নং : 298 ক বয়স : 25 লিঙ্গ : মহিলা	PSO0029926 ফটো উপলব্ধ
523 নাম : দীপক তামাং পিতাৰ নাম: কুমাৰ তামাং ঘৰ নং : 298 ক বয়স : 24 লিঙ্গ : পুৰুষ	PSO0029835 ফটো উপলব্ধ	524 নাম : মঞ্জো তামাং স্বামীৰ নাম: ভীম তামাং ঘৰ নং : 298 খ বয়স : 40 লিঙ্গ : মহিলা	PSO0029975 ফটো উপলব্ধ	525 নাম : ভীম তামাং পিতাৰ নাম: কৰ্ণ বাহাদুৰ তামাং ঘৰ নং : 298 খ বয়স : 39 লিঙ্গ : পুৰুষ	PSO0029868 ফটো উপলব্ধ
526 নাম : টুল থাপা পিতাৰ নাম: আহিত বাহাদুৰ থাপা ঘৰ নং : 299 বয়স : 25 লিঙ্গ : পুৰুষ	PSO0029991 ফটো উপলব্ধ	527 নাম : মনি কুমাৰ লামা পিতাৰ নাম: বীৰেন্দ্র লামা ঘৰ নং : 299 ক বয়স : 66 লিঙ্গ : পুৰুষ	PSO0030007 ফটো উপলব্ধ	528 নাম : মন মায়া লামা স্বামীৰ নাম: মনি কুমাৰ লামা ঘৰ নং : 299 ক বয়স : 63 লিঙ্গ : মহিলা	PSO0029967 ফটো উপলব্ধ
529 নাম : মন বাহাদুৰ তামাং পিতাৰ নাম: গঞ্জ বাহাদুৰ তামাং ঘৰ নং : 299 ক বয়স : 49 লিঙ্গ : পুৰুষ	PSO0030015 ফটো উপলব্ধ	530 নাম : বাহুল লামা পিতাৰ নাম: মনি কুমাৰ লামা ঘৰ নং : 299 ক বয়স : 43 লিঙ্গ : পুৰুষ	PSO0030072 ফটো উপলব্ধ	531 নাম : ফুল মায়া তামাং স্বামীৰ নাম: সুৰজ তামাং ঘৰ নং : 299 ক বয়স : 40 লিঙ্গ : মহিলা	PSO0029942 ফটো উপলব্ধ
532 নাম : কমল লামা পিতাৰ নাম: পূৰ্ণ বাহাদুৰ লামা ঘৰ নং : 299 ক বয়স : 35 লিঙ্গ : পুৰুষ	PSO0029934 ফটো উপলব্ধ	533 নাম : বেৰুকা লামা স্বামীৰ নাম: কমল লামা ঘৰ নং : 299 ক বয়স : 33 লিঙ্গ : মহিলা	PSO0030023 ফটো উপলব্ধ	534 নাম : গীতা লামা স্বামীৰ নাম: বাহুল লামা ঘৰ নং : 299 ক বয়স : 22 লিঙ্গ : মহিলা	PSO0030080 ফটো উপলব্ধ
535 নাম : সোম মায়া তামাং স্বামীৰ নাম: দল বাহাদুৰ তামাং ঘৰ নং : 300 বয়স : 41 লিঙ্গ : মহিলা	PSO0030049 ফটো উপলব্ধ	536 নাম : কুমাৰ বাহাদুৰ লামা পিতাৰ নাম: ভীম বাহাদুৰ লামা ঘৰ নং : 300 বয়স : 38 লিঙ্গ : পুৰুষ	PSO0030098 ফটো উপলব্ধ	537 নাম : দিল বাহাদুৰ তামাং পিতাৰ নাম: সোম বাহাদুৰ তামাং ঘৰ নং : 300 বয়স : 33 লিঙ্গ : পুৰুষ	PSO0030114 ফটো উপলব্ধ
538 নাম : পাচাং তামাং পিতাৰ নাম: সোম বাহাদুৰ তামাং ঘৰ নং : 300 বয়স : 27 লিঙ্গ : পুৰুষ	PSO0030056 ফটো উপলব্ধ	539 নাম : অৰ্জুন কৰ্মকাৰ পিতাৰ নাম: বিৰজু কৰ্মকাৰ ঘৰ নং : ৩০১ বয়স : 27 লিঙ্গ : পুৰুষ	HXX1354018 ফটো উপলব্ধ	540 নাম : অৰ্জিত মুড়া পিতাৰ নাম: বিৰেন মুড়া ঘৰ নং : ৩০২ বয়স : 60 লিঙ্গ : পুৰুষ	HXX1353960 ফটো উপলব্ধ



541 নাম : পূৰ্ণিমা দাস স্বামীৰ নাম : সৱল দেৱনাথ ঘৰ নং : 303 ঘৰ নং বয়স : 30 লিঙ্গ : মহিলা	HXX1513365 ফটো উপলব্ধ	542 নাম : তমন্না খাতন স্বামীৰ নাম : ফিৰোজ শাহ ঘৰ নং : 439 বয়স : 26 লিঙ্গ : মহিলা	HXX1402742 ফটো উপলব্ধ	543 নাম : চৰিনা লিম্বু পিতাৰ নাম : ৰাম বাহাদুৰ লিম্বু ঘৰ নং : 883 বয়স : 38 লিঙ্গ : মহিলা	HXX1425529 ফটো উপলব্ধ
544 নাম : ৰাহুল ৰাই পিতাৰ নাম : নয়ন বাহাদুৰ ৰাই ঘৰ নং : 883 বয়স : 30 লিঙ্গ : পুৰুষ	HXX1219690 ফটো উপলব্ধ	545 নাম : বল বাহাদুৰ দৰ্জী পিতাৰ নাম : মন বাহাদুৰ দৰ্জী ঘৰ নং : 852 বয়স : 68 লিঙ্গ : পুৰুষ	HXX1757475 ফটো উপলব্ধ	546 নাম : বিষ্ণু মায়া দৰ্জী স্বামীৰ নাম : বল বাহাদুৰ দৰ্জী ঘৰ নং : 852 বয়স : 57 লিঙ্গ : মহিলা	HXX1757491 ফটো উপলব্ধ
547 নাম : অৰ্জুন দৰ্জী পিতাৰ নাম : বল বাহাদুৰ দৰ্জী ঘৰ নং : 852 বয়স : 38 লিঙ্গ : পুৰুষ	HXX1720473 ফটো উপলব্ধ	548 নাম : চন্দ্ৰা দৰ্জী স্বামীৰ নাম : অৰ্জুন দৰ্জী ঘৰ নং : 852 বয়স : 25 লিঙ্গ : মহিলা	HXX1757004 ফটো উপলব্ধ	549 নাম : মন বাহাদুৰ দৰ্জী পিতাৰ নাম : সন্তু দৰ্জী ঘৰ নং : 858 বয়স : 33 লিঙ্গ : পুৰুষ	HXX0005327 ফটো উপলব্ধ
550 নাম : সৰস্বতী দৰ্জী স্বামীৰ নাম : মন বাহাদুৰ দৰ্জী ঘৰ নং : 858 বয়স : 32 লিঙ্গ : মহিলা	HXX1751651 ফটো উপলব্ধ	551 নাম : ওয়াসিম মনসুৰি পিতাৰ নাম : হৰিব মনসুৰি ঘৰ নং : 487 বয়স : 38 লিঙ্গ : পুৰুষ	HXX1128065 ফটো উপলব্ধ	552 নাম : জসীম মনসুৰে পিতাৰ নাম : হৰিব মনসুৰে ঘৰ নং : 487 বয়স : 36 লিঙ্গ : পুৰুষ	HXX0630947 ফটো উপলব্ধ
553 নাম : মিচ ইয়াছমিন বেগম স্বামীৰ নাম : ওয়াসিম মনসুৰি ঘৰ নং : 487 বয়স : 28 লিঙ্গ : মহিলা	HXX1663798 ফটো উপলব্ধ	554 নাম : আলিশা খাতন পিতাৰ নাম : হৰিব আনশাৰি ঘৰ নং : 487 বয়স : 25 লিঙ্গ : মহিলা	HXX1666288 ফটো উপলব্ধ	555 নাম : হামিম মনসুৰি পিতাৰ নাম : হৰিব মনসুৰি ঘৰ নং : 487 বয়স : 24 লিঙ্গ : পুৰুষ	PSO0068650 ফটো উপলব্ধ
556 নাম : জহিম মনচুৰি পিতাৰ নাম : হৰিব মনচুৰি ঘৰ নং : 487 বয়স : 22 লিঙ্গ : পুৰুষ	HXX1860154 ফটো উপলব্ধ	557 নাম : সীমা সোনাৰ স্বামীৰ নাম : লক্ষন সোনাৰ ঘৰ নং : 490 বয়স : 52 লিঙ্গ : মহিলা	HXX0527259 ফটো উপলব্ধ	558 নাম : কুমাৰ তামাং পিতাৰ নাম : খক তামাং ঘৰ নং : 896 বয়স : 28 লিঙ্গ : পুৰুষ	HXX0359802 ফটো উপলব্ধ
559 নাম : লোকৰাহাদুৰ লিম্বু পিতাৰ নাম : ছেৰ বাহাদুৰ লিম্বু ঘৰ নং : 503 বয়স : 64 লিঙ্গ : পুৰুষ	HXX0005329 ফটো উপলব্ধ	560 নাম : দুৰ্গাময়া লিম্বু পিতাৰ নাম : চেৰ বাহাদুৰ লিম্বু ঘৰ নং : 503 বয়স : 64 লিঙ্গ : মহিলা	HXX0527085 ফটো উপলব্ধ	561 নাম : আইতামায়া লিম্বু স্বামীৰ নাম : বিক্রম লিম্বু ঘৰ নং : 503 বয়স : 54 লিঙ্গ : মহিলা	HXX0005330 ফটো উপলব্ধ
562 নাম : দেৱীমায়া লিম্বু স্বামীৰ নাম : লোক বাহাদুৰ লিম্বু ঘৰ নং : 503 বয়স : 52 লিঙ্গ : মহিলা	HXX0005326 ফটো উপলব্ধ	563 নাম : মেৰী লিম্বু ৰায় স্বামীৰ নাম : লোক বাহাদুৰ লিম্বু ঘৰ নং : 503 বয়স : 32 লিঙ্গ : মহিলা	HXX1751628 ফটো উপলব্ধ	564 নাম : এঞ্জেল লিম্বু পিতাৰ নাম : লোক বাহাদুৰ লিম্বু ঘৰ নং : 503 বয়স : 28 লিঙ্গ : মহিলা	HXX0375808 ফটো উপলব্ধ
565 নাম : ৰোহিত লিম্বু পিতাৰ নাম : গৌতম লিম্বু ঘৰ নং : 503 বয়স : 28 লিঙ্গ : পুৰুষ	HXX0498907 ফটো উপলব্ধ	566 নাম : ৰবট লিম্বু পিতাৰ নাম : লোক বাহাদুৰ লিম্বু ঘৰ নং : 503 বয়স : 27 লিঙ্গ : পুৰুষ	HXX0375816 ফটো উপলব্ধ	567 নাম : টুকু মায়া গুৰুং স্বামীৰ নাম : বিজয় গুৰুং ঘৰ নং : 508 বয়স : 40 লিঙ্গ : মহিলা	HXX1434224 ফটো উপলব্ধ
568 নাম : অম্বৰ বাহাদুৰ বনিয়া পিতাৰ নাম : ধন বাহাদুৰ বনিয়া ঘৰ নং : 508 বয়স : 40 লিঙ্গ : পুৰুষ	HXX1434232 ফটো উপলব্ধ	569 নাম : নিতু বনিয়া স্বামীৰ নাম : অম্বৰ বাহাদুৰ বনিয়া ঘৰ নং : 508 বয়স : 38 লিঙ্গ : মহিলা	HXX1434240 ফটো উপলব্ধ	# 570 নাম : ৰিতা গুৰুং স্বামীৰ নাম : দিপক গুৰুং ঘৰ নং : 508 বয়স : 35 লিঙ্গ : মহিলা	HXX1434216 ফটো উপলব্ধ



571 নাম : প্রভা গুৰু পিতাৰ নাম: চন্দ্ৰ বীৰ গুৰু ঘৰ নং : ৫০৪ বয়স : 22 লিঙ্গ : মহিলা	HXX1552025 ফটো উপলব্ধ	572 নাম : অকশয় কুমাৰ চাহ পিতাৰ নাম: যুগদীশ চাহ ঘৰ নং : ৫১৬গ বয়স : 28 লিঙ্গ : পুৰুষ	HXX0266833 ফটো উপলব্ধ	573 নাম : মমতা দেৱী স্বামীৰ নাম: জগদীশ চাহা ঘৰ নং : ৫১৬গ বয়স : 46 লিঙ্গ : মহিলা	HXX1751639 ফটো উপলব্ধ
574 নাম : দিল বাহাদুৰ চুকা পিতাৰ নাম: দন বাহাদুৰ চুকা ঘৰ নং : 518 বয়স : 30 লিঙ্গ : পুৰুষ	HXX1895457 ফটো উপলব্ধ	575 নাম : দিলজাহান বেগম স্বামীৰ নাম: ৰাজু আহমেদ ঘৰ নং : ৫৩৪ বয়স : 50 লিঙ্গ : মহিলা	HXX0005333 ফটো উপলব্ধ	576 নাম : বুকসানা বেগম স্বামীৰ নাম: আব্দুচ চবুৰ ঘৰ নং : ৫৩৪ বয়স : 49 লিঙ্গ : মহিলা	HXX0005331 ফটো উপলব্ধ
577 নাম : আব্দুছ ছমিম পিতাৰ নাম: আব্দুছ ছালাম ঘৰ নং : ৫৩৪ বয়স : 46 লিঙ্গ : পুৰুষ	HXX0005332 ফটো উপলব্ধ	578 নাম : আব্দুচ চবুৰ পিতাৰ নাম: আব্দুছ ছালাম ঘৰ নং : ৫৩৪ বয়স : 44 লিঙ্গ : পুৰুষ	HXX0005334 ফটো উপলব্ধ	579 নাম : জামাল আলী পিতাৰ নাম: আব্দুল সালাম ঘৰ নং : ৫৩৪ বয়স : 42 লিঙ্গ : পুৰুষ	HXX0005335 ফটো উপলব্ধ
580 নাম : জুচনা বেগম স্বামীৰ নাম: আব্দুছ ছমিম ঘৰ নং : ৫৩৪ বয়স : 41 লিঙ্গ : মহিলা	HXX0005336 ফটো উপলব্ধ	581 নাম : আব্দুল আজিজ পিতাৰ নাম: আব্দুল ছালাম ঘৰ নং : ৫৩৪ বয়স : 41 লিঙ্গ : পুৰুষ	HXX0005337 ফটো উপলব্ধ	582 নাম : নৈনা বেগম পিতাৰ নাম: আব্দুল সবুৰ ঘৰ নং : 534 বয়স : 29 লিঙ্গ : মহিলা	HXX0626630 ফটো উপলব্ধ
583 নাম : আৰ্জ বেগম পিতাৰ নাম: ৰাজু আহমেদ ঘৰ নং : ৫৩৪ বয়স : 26 লিঙ্গ : মহিলা	HXX0393561 ফটো উপলব্ধ	584 নাম : নেহা বেগম পিতাৰ নাম: আব্দুল সবুৰ ঘৰ নং : 534 বয়স : 25 লিঙ্গ : মহিলা	HXX0628032 ফটো উপলব্ধ	585 নাম : চাহিন বেগম পিতাৰ নাম: ৰাজু আহমেদ ঘৰ নং : 534 বয়স : 22 লিঙ্গ : মহিলা	HXX1882646 ফটো উপলব্ধ
586 নাম : মঃ আব্দুছ চাহিল পিতাৰ নাম: মঃ আব্দুছ ছাবুৰ ঘৰ নং : 534 বয়স : 22 লিঙ্গ : পুৰুষ	HXX1882653 ফটো উপলব্ধ	587 নাম : চেহনাজ বেগম পিতাৰ নাম: আব্দুছ চমিম ঘৰ নং : 534 বয়স : 21 লিঙ্গ : মহিলা	HXX1887306 ফটো উপলব্ধ	E 588 নাম : মহঃআকুচ চাহিল পিতাৰ নাম: আব্দুছ চাহিল ঘৰ নং : ৫৩৫ বয়স : ৪০ লিঙ্গ : পুৰুষ	HXX0005338 ফটো উপলব্ধ
589 নাম : সুজিত চেতিয়া পিতাৰ নাম: যোগেশ্বৰ চেতিয়া ঘৰ নং : ৫৩৬ বয়স : 65 লিঙ্গ : পুৰুষ	HXX9242493 ফটো উপলব্ধ	590 নাম : দৈবকী চেতিয়া স্বামীৰ নাম: সুজিত চেতিয়া ঘৰ নং : ৫৩৬ বয়স : 55 লিঙ্গ : মহিলা	HXX0005339 ফটো উপলব্ধ	591 নাম : ৰঞ্জীতা দাস মাতৃৰ নাম: কল্পনা দাস ঘৰ নং : ৫৩৭ বয়স : 28 লিঙ্গ : মহিলা	HXX1848119 ফটো উপলব্ধ
592 নাম : শিপ্রা বিশ্বাস স্বামীৰ নাম: নিমল বিশ্বাস ঘৰ নং : ৫৩৮ বয়স : 50 লিঙ্গ : মহিলা	HXX0005341 ফটো উপলব্ধ	593 নাম : বিশ্বজিত বিশ্বাস পিতাৰ নাম: নিমল বিশ্বাস ঘৰ নং : 538 বয়স : 21 লিঙ্গ : পুৰুষ	PSO0077644 ফটো উপলব্ধ	594 নাম : চিত্ৰ ৰঞ্জন লহকৰ পিতাৰ নাম: চুধিৰ লহকৰ ঘৰ নং : ৫৩৯ বয়স : 62 লিঙ্গ : পুৰুষ	HXX1364330 ফটো উপলব্ধ
595 নাম : চৰিতা লহকৰ স্বামীৰ নাম: চিত্ৰ ৰঞ্জন লহকৰ ঘৰ নং : ৫৩৯ বয়স : 55 লিঙ্গ : মহিলা	HXX1364280 ফটো উপলব্ধ	596 নাম : কমলা গুৰু পিতাৰ নাম: পদম বাহঃ গুৰু ঘৰ নং : ৫৩৯ বয়স : 42 লিঙ্গ : মহিলা	HXX0144089 ফটো উপলব্ধ	597 নাম : পৰশুৰাম গুৰু পিতাৰ নাম: পদম বাহাদুৰ গুৰু ঘৰ নং : ৫৩৯ বয়স : 39 লিঙ্গ : পুৰুষ	HXX0005342 ফটো উপলব্ধ
598 নাম : শান্তি গুৰু স্বামীৰ নাম: পৰশুৰাম গুৰু ঘৰ নং : ৫৩৯ বয়স : 38 লিঙ্গ : মহিলা	HXX0005343 ফটো উপলব্ধ	599 নাম : জুলাই গুৰু পিতাৰ নাম: পদম বাহাদুৰ গুৰু ঘৰ নং : ৫৩৯ বয়স : 36 লিঙ্গ : পুৰুষ	HXX0005344 ফটো উপলব্ধ	600 নাম : বীৰ্ষ মায়া বাই গুৰু স্বামীৰ নাম: জুলাই গুৰু ঘৰ নং : ৫৩৯ বয়স : 33 লিঙ্গ : মহিলা	HXX1178615 ফটো উপলব্ধ



601 নাম : বাজীব লহকৰ পিতাৰ নাম: চিত্ৰ বৰুৱা লহকৰ ঘৰ নং : 539 বয়স : 24 লিঙ্গ : পুৰুষ	HXX1733427 ফটো উপলব্ধ	602 নাম : হিটেশ লহকৰ পিতাৰ নাম: চিত্ৰ বৰুৱা লহকৰ ঘৰ নং : 539 বয়স : 22 লিঙ্গ : পুৰুষ	HXX1733450 ফটো উপলব্ধ	603 নাম : বেবী হাজৰীকা পিতাৰ নাম: ধুব হাজৰীকা ঘৰ নং : 580 বয়স : 36 লিঙ্গ : মহিলা	HXX0005345 ফটো উপলব্ধ
604 নাম : পুনম হাজৰীকা বেগম স্বামীৰ নাম: ছিৰাজউদ্দিন আলী ঘৰ নং : 580 বয়স : 35 লিঙ্গ : মহিলা	HXX0005346 ফটো উপলব্ধ	605 নাম : পাপৰী হাজৰীকা গগৈ স্বামীৰ নাম: শ্ৰীমন্ত গগৈ ঘৰ নং : 580 বয়স : 30 লিঙ্গ : মহিলা	HXX0360610 ফটো উপলব্ধ	606 নাম : জিমি হাজৰীকা পিতাৰ নাম: ধুব হাজৰীকা ঘৰ নং : 580 বয়স : 28 লিঙ্গ : মহিলা	HXX0266783 ফটো উপলব্ধ
607 নাম : কৃষ্ণ হাজৰীকা পিতাৰ নাম: ধুব হাজৰীকা ঘৰ নং : 580 বয়স : 27 লিঙ্গ : পুৰুষ	HXX0266924 ফটো উপলব্ধ	608 নাম : চন্দ্ৰ বাহাদুৰ ৰাই পিতাৰ নাম: জিত কুমাৰ ৰাই ঘৰ নং : 541 বয়স : 34 লিঙ্গ : পুৰুষ	HXX1877943 ফটো উপলব্ধ	609 নাম : জীনা সোণাম স্বামীৰ নাম: তিলক সোণাম ঘৰ নং : 582 বয়স : 41 লিঙ্গ : মহিলা	HXX0005349 ফটো উপলব্ধ
610 নাম : জীতু সোণাম পিতাৰ নাম: তিলক সোণাম ঘৰ নং : 582 বয়স : 28 লিঙ্গ : পুৰুষ	HXX0142422 ফটো উপলব্ধ	611 নাম : ববিতা সোণাম স্বামীৰ নাম: জিতু সোণাম ঘৰ নং : 542 বয়স : 27 লিঙ্গ : মহিলা	JSP0486522 ফটো উপলব্ধ	612 নাম : কৃষ্ণমায়া দৰ্জী স্বামীৰ নাম: বাৰ বাহাদুৰ দৰ্জী ঘৰ নং : 583 বয়স : 52 লিঙ্গ : মহিলা	HXX0005350 ফটো উপলব্ধ
613 নাম : বীৰবাহাদুৰ দৰ্জী পিতাৰ নাম: শ্বিৰ দৰ্জী ঘৰ নং : 588 বয়স : 54 লিঙ্গ : পুৰুষ	HXX9242619 ফটো উপলব্ধ	614 নাম : কালু ৰাম দৰ্জী পিতাৰ নাম: জচ ৰাম দৰ্জী ঘৰ নং : 588 বয়স : 42 লিঙ্গ : পুৰুষ	HXX1694678 ফটো উপলব্ধ	615 নাম : দল বাহাদুৰ দৰ্জী পিতাৰ নাম: সাহা বীৰ দৰ্জী ঘৰ নং : 588 বয়স : 38 লিঙ্গ : পুৰুষ	HXX1751720 ফটো উপলব্ধ
616 নাম : পদম বাহাদুৰ দৰ্জী পিতাৰ নাম: সহবীৰ দৰ্জী ঘৰ নং : 588 বয়স : 37 লিঙ্গ : পুৰুষ	HXX0143982 ফটো উপলব্ধ	617 নাম : সাঁচামায়া দোৰজি স্বামীৰ নাম: দল বাহাদুৰ দোৰজি ঘৰ নং : 588 বয়স : 36 লিঙ্গ : মহিলা	HXX0143933 ফটো উপলব্ধ	618 নাম : ভীম বা দৰ্জী পিতাৰ নাম: বীৰ বা দৰ্জী ঘৰ নং : 588 বয়স : 34 লিঙ্গ : পুৰুষ	HXX0005351 ফটো উপলব্ধ
619 নাম : মদন দৰ্জী পিতাৰ নাম: শ্বিৰ দৰ্জী ঘৰ নং : 588 বয়স : 34 লিঙ্গ : পুৰুষ	HXX1751731 ফটো উপলব্ধ	620 নাম : উত্তম দৰ্জী পিতাৰ নাম: বীৰ বা দৰ্জী ঘৰ নং : 588 বয়স : 31 লিঙ্গ : পুৰুষ	HXX0005352 ফটো উপলব্ধ	621 নাম : ৰাজু প্ৰসাদ দৰ্জী মাতৃৰ নাম: সবীৰ দৰ্জী ঘৰ নং : 588 বয়স : 30 লিঙ্গ : পুৰুষ	HXX0005353 ফটো উপলব্ধ
622 নাম : চুভাচ দৰ্জী পিতাৰ নাম: বীৰ বা দৰ্জী ঘৰ নং : 588 বয়স : 30 লিঙ্গ : পুৰুষ	HXX0005354 ফটো উপলব্ধ	623 নাম : স্কীনামায়া দৰ্জী স্বামীৰ নাম: ৰাজু প্ৰসাদ দৰ্জী ঘৰ নং : 588 বয়স : 30 লিঙ্গ : মহিলা	HXX0143370 ফটো উপলব্ধ	624 নাম : তাৰা দৰ্জী স্বামীৰ নাম: ভীম বাহাদুৰ দৰ্জী ঘৰ নং : 588 বয়স : 30 লিঙ্গ : মহিলা	HXX0636043 ফটো উপলব্ধ
R 625 নাম : বীন মায়া দৰ্জী স্বামীৰ নাম: উত্তম দৰ্জী ঘৰ নং : 588 বয়স : 30 লিঙ্গ : মহিলা	HXX1232024 ফটো উপলব্ধ	626 নাম : লিলামায়া যোগী দৰ্জী স্বামীৰ নাম: সুবাস দৰ্জী ঘৰ নং : 588 বয়স : 29 লিঙ্গ : মহিলা	HXX0143024 ফটো উপলব্ধ	627 নাম : মিনা দৰ্জী পিতাৰ নাম: বীৰ বাহাদুৰ দৰ্জী ঘৰ নং : 588 বয়স : 25 লিঙ্গ : মহিলা	HXX0636563 ফটো উপলব্ধ
628 নাম : বিন মায়া দৰ্জী স্বামীৰ নাম: উত্তম দৰ্জী ঘৰ নং : 588 বয়স : 25 লিঙ্গ : মহিলা	HXX0636548 ফটো উপলব্ধ	629 নাম : দম্বৰ বাহাদুৰ দৰ্জী পিতাৰ নাম: কবিৰ সিং দৰ্জী ঘৰ নং : 544 বয়স : 59 লিঙ্গ : পুৰুষ	HXX0359091 ফটো উপলব্ধ	630 নাম : কল্পনা দৰ্জী স্বামীৰ নাম: ডাম্বৰ বাহাদুৰ দৰ্জী ঘৰ নং : 544 বয়স : 48 লিঙ্গ : মহিলা	HXX0359141 ফটো উপলব্ধ



631 নাম : জ্যোতি দমাই পিতাৰ নাম: দমৰ বাহাদুৰ দমাই ঘৰ নং : ৫৪৪ক বয়স : 26 লিঙ্গ : মহিলা	HXX0462671 ফটো উপলব্ধ	632 নাম : কৃষ্ণ দমাই পিতাৰ নাম: ডম্বৰ বাহাদুৰ দমাই ঘৰ নং : ৫৪৪ক বয়স : 24 লিঙ্গ : পুৰুষ	HXX0536284 ফটো উপলব্ধ	633 নাম : ফুলমায়া দৰ্জী স্বামীৰ নাম: প্ৰসাদ দৰ্জী ঘৰ নং : ৫৪৫ বয়স : 69 লিঙ্গ : মহিলা	HXX0005356 ফটো উপলব্ধ
634 নাম : চন্দ্ৰ বাহাদুৰ দৌৰজি পিতাৰ নাম: নৰ বাহাদুৰ দৌৰজি ঘৰ নং : 545 বয়স : 60 লিঙ্গ : পুৰুষ	HXX1322536 ফটো উপলব্ধ	635 নাম : চাত্তু দৰ্জী পিতাৰ নাম: প্ৰসাদ দৰ্জী ঘৰ নং : ৫৪৫ বয়স : 54 লিঙ্গ : পুৰুষ	HXX0005357 ফটো উপলব্ধ	636 নাম : গোমা দৰ্জী স্বামীৰ নাম: চাত্তু দৰ্জী ঘৰ নং : ৫৪৫ বয়স : 47 লিঙ্গ : মহিলা	HXX0005358 ফটো উপলব্ধ
637 নাম : বিক্ৰম দৰ্জী পিতাৰ নাম: চন্ডো দৰ্জী ঘৰ নং : ৫৪৫ বয়স : 29 লিঙ্গ : পুৰুষ	HXX1752018 ফটো উপলব্ধ	638 নাম : প্ৰমিলা পিৰিয়াৰ দৰ্জী স্বামীৰ নাম: বিক্ৰম দৰ্জী ঘৰ নং : ৫৪৫ বয়স : 25 লিঙ্গ : মহিলা	HXX0537563 ফটো উপলব্ধ	639 নাম : অনুৰাধা সোনোৱাল বুঢ়াগোহাঁই স্বামীৰ নাম: অচ্যুত বুঢ়াগোহাঁই ঘৰ নং : ৫৪৬ বয়স : 39 লিঙ্গ : মহিলা	HXX0005359 ফটো উপলব্ধ
640 নাম : ৰঞ্জনা সোনোৱাল স্বামীৰ নাম: ধ্ৰুৱ সোনোৱাল ঘৰ নং : ৫৪৭ বয়স : 52 লিঙ্গ : মহিলা	HXX0005360 ফটো উপলব্ধ	641 নাম : অৰুণ সোনোৱাল পিতাৰ নাম: ধ্ৰুৱ সোনোৱাল ঘৰ নং : ৫৪৭ বয়স : 36 লিঙ্গ : পুৰুষ	HXX0145649 ফটো উপলব্ধ	642 নাম : সঞ্জু তামাং পিতাৰ নাম: শ্যাম তামাং ঘৰ নং : ৫৪৮ বয়স : 40 লিঙ্গ : পুৰুষ	HXX1572551 ফটো উপলব্ধ
643 নাম : কিশোৰ থাপা পিতাৰ নাম: ৰোহিত থাপা ঘৰ নং : 550 বয়স : 38 লিঙ্গ : পুৰুষ	HXX1892827 ফটো উপলব্ধ	644 নাম : সঞ্জো দেৱী স্বামীৰ নাম: অৰিন্দ চাহ ঘৰ নং : 551 বয়স : 47 লিঙ্গ : মহিলা	HXX1892785 ফটো উপলব্ধ	645 নাম : আশা দৰ্জী স্বামীৰ নাম: লক্ষ্মন গিৰি ঘৰ নং : ৭৫৫ বয়স : 30 লিঙ্গ : মহিলা	HXX1756626 ফটো উপলব্ধ
646 নাম : প্ৰেম বাহাদুৰ সোনাৰ পিতাৰ নাম: বিচৰাম সোনাৰ ঘৰ নং : 805 বয়স : 62 লিঙ্গ : পুৰুষ	HXX1861384 ফটো উপলব্ধ	647 নাম : প্ৰিয়া লিম্বু স্বামীৰ নাম: ৰমেশ লিম্বু ঘৰ নং : ঘৰ নং 176 বয়স : 27 লিঙ্গ : মহিলা	HXX1863125 ফটো উপলব্ধ	648 নাম : জেনি লাম্বা স্বামীৰ নাম: ফুৰ্বা তামাং ঘৰ নং : ঘৰ নং 1৬৭ বয়স : 24 লিঙ্গ : মহিলা	PSO0029520 ফটো উপলব্ধ
649 নাম : উজ্জল সিং বিষ্ট পিতাৰ নাম: মঙ্গল সিং বিষ্ট ঘৰ নং : ঘৰ নং 188 বয়স : 22 লিঙ্গ : পুৰুষ	PSO0016410 ফটো উপলব্ধ	650 নাম : মেৰি থাপা স্বামীৰ নাম: অমৰ বাহাদুৰ থাপা ঘৰ নং : ঘৰ নং 13 বয়স : 25 লিঙ্গ : মহিলা	PSO0001727 ফটো উপলব্ধ	651 নাম : পম্পি বিশ্বাচ সেন স্বামীৰ নাম: অজয় সেন ঘৰ নং : ঘৰ নং 72 বয়স : 24 লিঙ্গ : মহিলা	HXX1880962 ফটো উপলব্ধ
652 নাম : ধন বাহাদুৰ ৰাই পিতাৰ নাম: কুল বাহাদুৰ ৰাই ঘৰ নং : ঘৰ নং 80 বয়স : 33 লিঙ্গ : পুৰুষ	PSO0016311 ফটো উপলব্ধ	653 নাম : নৰেশ লোহাৰ পিতাৰ নাম: কুমাৰ লোহাৰ ঘৰ নং : ঘৰ নং 160 বয়স : 21 লিঙ্গ : পুৰুষ	PSO0011148 ফটো উপলব্ধ	654 নাম : অঞ্জলি তামাং পিতাৰ নাম: কেশাং তামাং ঘৰ নং : ঘৰ নং 166 ক বয়স : 26 লিঙ্গ : মহিলা	PSO0041384 ফটো উপলব্ধ
655 নাম : কলচাং তামাং পিতাৰ নাম: কেশাং তামাং ঘৰ নং : ঘৰ নং 166 ক বয়স : 22 লিঙ্গ : পুৰুষ	PSO0041400 ফটো উপলব্ধ	656 নাম : জিহাত আলি পিতাৰ নাম: ইমৰান আলি ঘৰ নং : হাউজ নং ২১০ বয়স : 23 লিঙ্গ : পুৰুষ	HXX1866722 ফটো উপলব্ধ	657 নাম : আতিক আলি পিতাৰ নাম: ইমৰান আলি ঘৰ নং : ঘৰ নং 210 বয়স : 23 লিঙ্গ : পুৰুষ	PSO0041434 ফটো উপলব্ধ
658 নাম : জয় ৰাম ৰাই পিতাৰ নাম: দিল বাহাদুৰ ৰাই ঘৰ নং : ঘৰ নং 213 বয়স : 43 লিঙ্গ : পুৰুষ	PSO0015982 ফটো উপলব্ধ	659 নাম : শ্যাম থাপা পিতাৰ নাম: অপেচ থাপা ঘৰ নং : হাউজ নং ২২৯(ঘ) বয়স : 25 লিঙ্গ : পুৰুষ	HXX1866326 ফটো উপলব্ধ	660 নাম : দীপা নেৱাৰ থাপা স্বামীৰ নাম: শাম থাপা ঘৰ নং : হাউজ নং 229 ঘ বয়স : 22 লিঙ্গ : মহিলা	HXX1863091 ফটো উপলব্ধ



661	HXX1863133
নাম : আৰিয়ান ৰহমান পিতাৰ নাম: আৰিফ ৰহমান ঘৰ নং : ঘৰ নং.282 বয়স : 21 লিঙ্গ : পুৰুষ	ফটো উপলব্ধ

662	HXX1866292
নাম : ৰবি দমাই পিতাৰ নাম: ডাঃ বাহাদুৰ দমাই ঘৰ নং : হাউজ নং 544 (কো) বয়স : 21 লিঙ্গ : পুৰুষ	ফটো উপলব্ধ

663	HXX0004782
নাম : দুৰ্গা দেবী সোনাৰ স্বামীৰ নাম: দিপক সোনাৰ ঘৰ নং : বয়স : 31 লিঙ্গ : মহিলা	ফটো উপলব্ধ



<p>664</p> <p>নাম : চলিম আহমেদ পিতাৰ নাম: মুন্না জিৰ্ম ঘৰ নং : 187 বয়স : 61 লিঙ্গ : পুৰুষ</p> <p>ফটো উপলব্ধ</p>	HXX0005676	<p>665</p> <p>নাম : গোপাল শৰ্মা পিতাৰ নাম: ৰামঅয়োধ্যা ঘৰ নং : 187 বয়স : 61 লিঙ্গ : পুৰুষ</p> <p>ফটো উপলব্ধ</p>	HXX1039367	<p>666</p> <p>নাম : আব্দুল মোনাফ পিতাৰ নাম: ৰাজব আলি ঘৰ নং : 187 বয়স : 59 লিঙ্গ : পুৰুষ</p> <p>ফটো উপলব্ধ</p>	HXX0005677
<p>667</p> <p>নাম : মুজিবুৰ ৰহমান পিতাৰ নাম: ছিদ্দিক ঘৰ নং : 187 বয়স : 53 লিঙ্গ : পুৰুষ</p> <p>ফটো উপলব্ধ</p>	HXX0005679	<p>668</p> <p>নাম : নাজিদা বেগম স্বামীৰ নাম: চলিম আহমেদ ঘৰ নং : 187 বয়স : 51 লিঙ্গ : মহিলা</p> <p>ফটো উপলব্ধ</p>	HXX0372979	<p>669</p> <p>নাম : ফাতেমা খাতুন স্বামীৰ নাম: মুজিবুৰ ঘৰ নং : 187 বয়স : 46 লিঙ্গ : মহিলা</p> <p>ফটো উপলব্ধ</p>	HXX0005680
<p>670</p> <p>নাম : ধমেন্দ্ৰ শৰ্মা পিতাৰ নাম: গোপাল ঘৰ নং : 187 বয়স : 40 লিঙ্গ : পুৰুষ</p> <p>ফটো উপলব্ধ</p>	HXX0005681	<p>671</p> <p>নাম : চবনম বান পিতাৰ নাম: আব্দুল মোনাহ ঘৰ নং : 187 বয়স : 38 লিঙ্গ : মহিলা</p> <p>ফটো উপলব্ধ</p>	HXX0005682	<p>672</p> <p>নাম : নাজিম আহমেদ পিতাৰ নাম: চলিম আহমেদ ঘৰ নং : 187 বয়স : 36 লিঙ্গ : পুৰুষ</p> <p>ফটো উপলব্ধ</p>	HXX0005710
<p>673</p> <p>নাম : চাহজাদি বেগম স্বামীৰ নাম: নাজিম আহমেদ ঘৰ নং : 187 বয়স : 34 লিঙ্গ : মহিলা</p> <p>ফটো উপলব্ধ</p>	HXX0372987	<p>674</p> <p>নাম : নাজিৰ আহমেদ পিতাৰ নাম: চলিম আহমেদ ঘৰ নং : 187 বয়স : 34 লিঙ্গ : পুৰুষ</p> <p>ফটো উপলব্ধ</p>	HXX0146563	<p>675</p> <p>নাম : অৰভিন্দ কুমাৰ শৰ্মা পিতাৰ নাম: গোপাল শৰ্মা ঘৰ নং : 187 বয়স : 34 লিঙ্গ : পুৰুষ</p> <p>ফটো উপলব্ধ</p>	HXX0005683
<p>676</p> <p>নাম : নেকিব আহমেদ পিতাৰ নাম: চেলিম আহমেদ ঘৰ নং : 187 বয়স : 33 লিঙ্গ : পুৰুষ</p> <p>ফটো উপলব্ধ</p>	HXX0253427	<p>677</p> <p>নাম : বৃন্দা বেগম পিতাৰ নাম: আব্দুল মোনাহ ঘৰ নং : 187 বয়স : 32 লিঙ্গ : মহিলা</p> <p>ফটো উপলব্ধ</p>	HXX0005684	<p>678</p> <p>নাম : ৰবীন্দ্র কুমাৰ শৰ্মা পিতাৰ নাম: গোপাল শৰ্মা ঘৰ নং : 187 বয়স : 32 লিঙ্গ : পুৰুষ</p> <p>ফটো উপলব্ধ</p>	HXX1752132
<p>679</p> <p>নাম : বেবি শৰ্মা পিতাৰ নাম: গোপাল শৰ্মা ঘৰ নং : 187 বয়স : 31 লিঙ্গ : মহিলা</p> <p>ফটো উপলব্ধ</p>	HXX0005685	<p>680</p> <p>নাম : ৰেচমা বেগম স্বামীৰ নাম: আব্দুল জিচান ঘৰ নং : 187 বয়স : 30 লিঙ্গ : মহিলা</p> <p>ফটো উপলব্ধ</p>	HXX0463109	<p>681</p> <p>নাম : আব্দুল জিচান পিতাৰ নাম: আব্দুল মোনাফ ঘৰ নং : 187 বয়স : 29 লিঙ্গ : পুৰুষ</p> <p>ফটো উপলব্ধ</p>	HXX0005687
<p>682</p> <p>নাম : আনজুম আৰা পিতাৰ নাম: চেলিম আহমেদ ঘৰ নং : 187 বয়স : 29 লিঙ্গ : মহিলা</p> <p>ফটো উপলব্ধ</p>	HXX0253526	<p>683</p> <p>নাম : ৰুখসার বন পিতাৰ নাম: আব্দুল মুনাফ ঘৰ নং : 187 বয়স : 28 লিঙ্গ : মহিলা</p> <p>ফটো উপলব্ধ</p>	HXX1848017	<p>684</p> <p>নাম : হিনা খাতুন স্বামীৰ নাম: নাজিৰ আহমেদ ঘৰ নং : 187 বয়স : 28 লিঙ্গ : মহিলা</p> <p>ফটো উপলব্ধ</p>	HXX1860493
<p>685</p> <p>নাম : আইডো পেৰ্টিন বেগম স্বামীৰ নাম: আব্দুল কবিৰ ঘৰ নং : 187 বয়স : 28 লিঙ্গ : মহিলা</p> <p>ফটো উপলব্ধ</p>	PSO0005546	<p>686</p> <p>নাম : বিকি শৰ্মা পিতাৰ নাম: গোপাল শৰ্মা ঘৰ নং : 187 বয়স : 27 লিঙ্গ : পুৰুষ</p> <p>ফটো উপলব্ধ</p>	HXX0253559	<p>687</p> <p>নাম : অৱদল কবিৰ মাতৃৰ নাম: আব্দুল মোনাফ ঘৰ নং : 187 বয়স : 27 লিঙ্গ : পুৰুষ</p> <p>ফটো উপলব্ধ</p>	HXX0198556
<p>688</p> <p>নাম : কাঞ্চন শৰ্মা স্বামীৰ নাম: ধমেন্দ্ৰ শৰ্মা ঘৰ নং : 187 বয়স : 27 লিঙ্গ : মহিলা</p> <p>ফটো উপলব্ধ</p>	HXX1362839	<p>689</p> <p>নাম : হেমন্তি চিৰিং স্বামীৰ নাম: চৌজিত চিৰিং ঘৰ নং : 187 ক বয়স : 47 লিঙ্গ : মহিলা</p> <p>ফটো উপলব্ধ</p>	HXX0604124	<p>690</p> <p>নাম : চৌজিত চিৰিং পিতাৰ নাম: ধীৰেণ চিৰিং ঘৰ নং : 187 ক বয়স : 42 লিঙ্গ : পুৰুষ</p> <p>ফটো উপলব্ধ</p>	HXX0604090
<p>691</p> <p>নাম : ইচাকুৰ ৰহমান পিতাৰ নাম: আচৰুদ্দিন মুন্না ঘৰ নং : 187 বয়স : 77 লিঙ্গ : পুৰুষ</p> <p>ফটো উপলব্ধ</p>	HXX0005688	<p>692</p> <p>নাম : হালিমা খাতুন স্বামীৰ নাম: ইচাকুৰ ৰহমান ঘৰ নং : 187 বয়স : 62 লিঙ্গ : মহিলা</p> <p>ফটো উপলব্ধ</p>	HXX1039447	<p>693</p> <p>নাম : ইবাদুৰ ৰহমান পিতাৰ নাম: ইচাকুৰ ৰহমান ঘৰ নং : 187 বয়স : 39 লিঙ্গ : পুৰুষ</p> <p>ফটো উপলব্ধ</p>	HXX0005689



694 নাম : মাফিয়া খাতোন স্বামীৰ নাম: ইবাদুৰ ৰহমান ঘৰ নং : ১৮৮ বয়স : 36 লিঙ্গ : মহিলা	HXX0253765 ফটো উপলব্ধ	695 নাম : পাণ্ডব সিং পিতাৰ নাম: ফুলক্ষিত ঘৰ নং : ১৮৯ বয়স : 61 লিঙ্গ : পুৰুষ	HXX1039505 ফটো উপলব্ধ	696 নাম : মীনা দেবী স্বামীৰ নাম: পাণ্ডব ঘৰ নং : ১৮৯ বয়স : 56 লিঙ্গ : মহিলা	HXX0005690 ফটো উপলব্ধ
697 নাম : বিনা বেগম স্বামীৰ নাম: অজিজ ঘৰ নং : ১৮৯ বয়স : 54 লিঙ্গ : মহিলা	HXX0005691 ফটো উপলব্ধ	698 নাম : বেহেনে বেগম স্বামীৰ নাম: আব্দুল মোনাফ ঘৰ নং : ১৮৯ বয়স : 50 লিঙ্গ : মহিলা	HXX0005692 ফটো উপলব্ধ	699 নাম : মুন্না আলি মাতৃৰ নাম: বীনা বেগম ঘৰ নং : ১৮৯ বয়স : 35 লিঙ্গ : পুৰুষ	HXX0059675 ফটো উপলব্ধ
700 নাম : আবিদা বেগম মাতৃৰ নাম: বীনা বেগম ঘৰ নং : ১৮৯ বয়স : 31 লিঙ্গ : মহিলা	HXX0005693 ফটো উপলব্ধ	701 নাম : ভাৰতী কুমাৰী সিং পিতাৰ নাম: পাণ্ডৱ সিং ঘৰ নং : 189 বয়স : 31 লিঙ্গ : মহিলা	HXX0418459 ফটো উপলব্ধ	702 নাম : মুনিফ শাহ পিতাৰ নাম: আঙ্গুৰ শাহ ঘৰ নং : ১৯০ বয়স : 45 লিঙ্গ : পুৰুষ	HXX0147413 ফটো উপলব্ধ
703 নাম : জাহিদা খাতুন স্বামীৰ নাম: মুনিফ শাহ ঘৰ নং : ১৯০ বয়স : 43 লিঙ্গ : মহিলা	HXX0142901 ফটো উপলব্ধ	704 নাম : চাকিলা বেগম স্বামীৰ নাম: চিৰাজুল হক ঘৰ নং : ১৯১ বয়স : 67 লিঙ্গ : মহিলা	HXX0005694 ফটো উপলব্ধ	E 705 নাম : চিৰাজুল হক পিতাৰ নাম: উম্মান হক ঘৰ নং : ১৯১ বয়স : 66 লিঙ্গ : পুৰুষ	HXX0005695 ফটো উপলব্ধ
706 নাম : মহম্মদ উকিল পিতাৰ নাম: সিৰাজুল হক ঘৰ নং : ১৯১ বয়স : 45 লিঙ্গ : পুৰুষ	HXX0005697 ফটো উপলব্ধ	707 নাম : লাল মহম্মদ পিতাৰ নাম: চিৰাজুল মহম্মদ ঘৰ নং : ১৯১ বয়স : 39 লিঙ্গ : পুৰুষ	HXX0005698 ফটো উপলব্ধ	708 নাম : মুনেজা বেগম স্বামীৰ নাম: মহম্মদ উকিল ঘৰ নং : ১৯১ বয়স : 38 লিঙ্গ : মহিলা	HXX0005696 ফটো উপলব্ধ
709 নাম : জচবল বেগম স্বামীৰ নাম: লাল মহম্মদ ঘৰ নং : ১৯১ বয়স : 37 লিঙ্গ : মহিলা	HXX1752052 ফটো উপলব্ধ	710 নাম : জামাল মনচুৰি পিতাৰ নাম: চিৰাজুল মনচুৰি ঘৰ নং : ১৯১ বয়স : 37 লিঙ্গ : পুৰুষ	HXX0005699 ফটো উপলব্ধ	711 নাম : নাজিয়া বেগম স্বামীৰ নাম: জামাল মনচুৰী ঘৰ নং : ১৯১ বয়স : 34 লিঙ্গ : মহিলা	HXX0144824 ফটো উপলব্ধ
712 নাম : কামাল হক পিতাৰ নাম: সিৰাজুল হক ঘৰ নং : ১৯১ বয়স : 34 লিঙ্গ : পুৰুষ	HXX1752256 ফটো উপলব্ধ	713 নাম : আমনা খাতুন স্বামীৰ নাম: কামাল হক ঘৰ নং : ১৯১ বয়স : 29 লিঙ্গ : মহিলা	HXX0373035 ফটো উপলব্ধ	714 নাম : মুস্কান খাতুন পিতাৰ নাম: মঃ উকিল ঘৰ নং : 191 বয়স : 21 লিঙ্গ : মহিলা	HXX1887447 ফটো উপলব্ধ
715 নাম : মঃ জনাইদ মনসুৰি পিতাৰ নাম: মহম্মদ উকিল ঘৰ নং : 191 বয়স : 20 লিঙ্গ : পুৰুষ	PSO0119867 ফটো উপলব্ধ	716 নাম : দয়াকান্ত বা পিতাৰ নাম: বুদ্ধিনাথ ঘৰ নং : ১৯২ বয়স : 55 লিঙ্গ : পুৰুষ	HXX0005700 ফটো উপলব্ধ	717 নাম : মীনা দেবী স্বামীৰ নাম: দয়াকান্ত ঘৰ নং : ১৯২ বয়স : 48 লিঙ্গ : মহিলা	HXX0005701 ফটো উপলব্ধ
718 নাম : প্ৰফুল্লকুমাৰ বা পিতাৰ নাম: দয়াকান্ত বা ঘৰ নং : ১৯২ বয়স : 27 লিঙ্গ : পুৰুষ	HXX0062828 ফটো উপলব্ধ	719 নাম : তাৰ্কেশ্বৰ শৰ্মা পিতাৰ নাম: ৰাম নাৰায়ণ শৰ্মা ঘৰ নং : ১৯৩ বয়স : 58 লিঙ্গ : পুৰুষ	HXX0005702 ফটো উপলব্ধ	720 নাম : বীতা দেবী স্বামীৰ নাম: তাৰ্কেশ্বৰ ঘৰ নং : ১৯৩ বয়স : 54 লিঙ্গ : মহিলা	HXX0005703 ফটো উপলব্ধ
721 নাম : দিল নমঃশুদ্ৰ পিতাৰ নাম: সুনাতন নমঃশুদ্ৰ ঘৰ নং : ১৯৩ বয়স : 38 লিঙ্গ : পুৰুষ	DML4542658 ফটো উপলব্ধ	722 নাম : পংকজ শৰ্মা পিতাৰ নাম: তাৰ্কেশ্বৰ শৰ্মা ঘৰ নং : ১৯৩ বয়স : 36 লিঙ্গ : পুৰুষ	HXX0005705 ফটো উপলব্ধ	723 নাম : উপেন্দ্ৰ শৰ্মা পিতাৰ নাম: তাৰ্কেশ্বৰ শৰ্মা ঘৰ নং : ১৯৩ বয়স : 35 লিঙ্গ : পুৰুষ	HXX0005704 ফটো উপলব্ধ



724	GQF1579380	ফটো উপলব্ধ	725	HXX0062976	ফটো উপলব্ধ	726	HXX0063107	ফটো উপলব্ধ
নাম : সীতা নম:শুদ্র পিতাৰ নাম: সুনীল নম:শুদ্র ঘৰ নং : ১৯৩ বয়স : 33 লিঙ্গ : মহিলা			নাম : প্রদীপ শৰ্মা পিতাৰ নাম: তাৰকেশ্বৰ শৰ্মা ঘৰ নং : ১৯৩ বয়স : 32 লিঙ্গ : পুৰুষ			নাম : পিঙ্কী শৰ্মা পিতাৰ নাম: তাৰকেশ্বৰ শৰ্মা ঘৰ নং : ১৯৩ বয়স : 30 লিঙ্গ : মহিলা		
727	HXX0618868	ফটো উপলব্ধ	728	HXX0618850	ফটো উপলব্ধ	729	HXX1878073	ফটো উপলব্ধ
নাম : পীটু কুমাৰ শৰ্মা পিতাৰ নাম: তাৰকেশ্বৰ শৰ্মা ঘৰ নং : 193 বয়স : 30 লিঙ্গ : পুৰুষ			নাম : দেবন্তী দেবী স্বামীৰ নাম: পংকজ শৰ্মা ঘৰ নং : 193 বয়স : 27 লিঙ্গ : মহিলা			নাম : কৰিশা দেৱী স্বামীৰ নাম: প্রদীপ শৰ্মা ঘৰ নং : 193 বয়স : 22 লিঙ্গ : মহিলা		
730	HXX0005706	ফটো উপলব্ধ	731	HXX1875616	ফটো উপলব্ধ	732	HXX1720192	ফটো উপলব্ধ
নাম : গুড়িয়া দেবী শাহ স্বামীৰ নাম: লক্ষ্মন শাহ ঘৰ নং : ১৯৪ বয়স : 37 লিঙ্গ : মহিলা			নাম : আলিশা কুমাৰী শাহ পিতাৰ নাম: বিদ্যা প্রচাদ শাহ ঘৰ নং : 194 বয়স : 21 লিঙ্গ : মহিলা			নাম : কিশোৰ ৰাই পিতাৰ নাম: বন বাহাদুৰ ৰাই ঘৰ নং : ১৯৪ খ বয়স : 41 লিঙ্গ : পুৰুষ		
733	HXX0005707	ফটো উপলব্ধ	734	HXX0005709	ফটো উপলব্ধ	735	PSO0062562	ফটো উপলব্ধ
নাম : মতিউৰ ৰহমান পিতাৰ নাম: নাচিউৰ ঘৰ নং : ১৯৫ বয়স : 68 লিঙ্গ : পুৰুষ			নাম : খালিকুৰ ৰহমান পিতাৰ নাম: মতিউৰ ৰহমান ঘৰ নং : ১৯৫ বয়স : 42 লিঙ্গ : পুৰুষ			নাম : মঃ লেএকু ৰ ৰহমান পিতাৰ নাম: মঃ মতিউৰ ৰহমান ঘৰ নং : 195 বয়স : 29 লিঙ্গ : পুৰুষ		
736	PSO0028720	ফটো উপলব্ধ	737	PSO0028621	ফটো উপলব্ধ	738	HXX1876721	ফটো উপলব্ধ
নাম : সাজিদা খাতুন স্বামীৰ নাম: মঃ লেএকু ৰ ৰহমান ঘৰ নং : 195 বয়স : 26 লিঙ্গ : মহিলা			নাম : আন্দুৰ ৰহমান পিতাৰ নাম: মতিউৰ ৰহমান ঘৰ নং : 195 বয়স : 23 লিঙ্গ : পুৰুষ			নাম : সন বাহাদুৰ সোনাৰ পিতাৰ নাম: মংগল বাউআৰ সোনাৰ ঘৰ নং : 199 বয়স : 26 লিঙ্গ : পুৰুষ		
E 739	HXX0005712	ফটো উপলব্ধ	E 740	HXX0005713	ফটো উপলব্ধ	741	HXX0005711	ফটো উপলব্ধ
নাম : ৰামসুন্দৰ চাহানী পিতাৰ নাম: নায়ক ঘৰ নং : ২০০ বয়স : 71 লিঙ্গ : পুৰুষ			নাম : অশোক চাহানী পিতাৰ নাম: নায়ক ঘৰ নং : ২০০ বয়স : 66 লিঙ্গ : পুৰুষ			নাম : নিৰঞ্জন চাহানী পিতাৰ নাম: নায়ক চাহানী ঘৰ নং : ২০০ বয়স : 66 লিঙ্গ : পুৰুষ		
E 742	HXX0005714	ফটো উপলব্ধ	743	HXX0005715	ফটো উপলব্ধ	744	HXX0005716	ফটো উপলব্ধ
নাম : বিন্দা দেবী স্বামীৰ নাম: ৰামসুন্দৰ ঘৰ নং : ২০০ বয়স : 61 লিঙ্গ : মহিলা			নাম : সুৰট দেবী স্বামীৰ নাম: অশোক সাহানী ঘৰ নং : ২০০ বয়স : 57 লিঙ্গ : মহিলা			নাম : শংকৰ চাহানী পিতাৰ নাম: পৰমেশ্বৰ ঘৰ নং : ২০০ বয়স : 55 লিঙ্গ : পুৰুষ		
745	HXX1432327	ফটো উপলব্ধ	746	HXX0005719	ফটো উপলব্ধ	747	HXX0005718	ফটো উপলব্ধ
নাম : বৃচে বাহাদুৰ গুৰুং পিতাৰ নাম: গৌমিন সিং গুৰুং ঘৰ নং : 200 বয়স : 55 লিঙ্গ : পুৰুষ			নাম : মাধুৰী চাহানী স্বামীৰ নাম: পবন চাহানী ঘৰ নং : ২০০ বয়স : 49 লিঙ্গ : মহিলা			নাম : পবন চাহানী পিতাৰ নাম: ৰাম সুন্দৰ চাহানী ঘৰ নং : ২০০ বয়স : 48 লিঙ্গ : পুৰুষ		
748	HXX0005724	ফটো উপলব্ধ	749	HXX0005717	ফটো উপলব্ধ	750	HXX0005720	ফটো উপলব্ধ
নাম : সঞ্জীতা শাহানী স্বামীৰ নাম: দেবানন্দ সাহানী ঘৰ নং : ২০০ বয়স : 47 লিঙ্গ : মহিলা			নাম : দেবানন্দ সাহানী পিতাৰ নাম: নিৰঞ্জন চাহানী ঘৰ নং : ২০০ বয়স : 46 লিঙ্গ : পুৰুষ			নাম : মনোজ কুমাৰ চাহানী পিতাৰ নাম: ৰামসুন্দৰ ঘৰ নং : ২০০ বয়স : 45 লিঙ্গ : পুৰুষ		
751	HXX0005721	ফটো উপলব্ধ	752	HXX1882794	ফটো উপলব্ধ	753	HXX0005722	ফটো উপলব্ধ
নাম : প্রদীপ চাহানী পিতাৰ নাম: ৰাম সুন্দৰ চাহানী ঘৰ নং : ২০০ বয়স : 42 লিঙ্গ : পুৰুষ			নাম : চান্ধী গুৰুং স্বামীৰ নাম: বৃচে বাহাদুৰ গুৰুং ঘৰ নং : 200 বয়স : 42 লিঙ্গ : মহিলা			নাম : সঞ্জীত চাহানী পিতাৰ নাম: ৰাম সুন্দৰ চাহানী ঘৰ নং : ২০০ বয়স : 41 লিঙ্গ : পুৰুষ		



754 নাম : অঞ্জলী দেবী স্বামীৰ নাম: মনোজ ঘৰ নং : ২০০ বয়স : 39 লিঙ্গ : মহিলা	HXX0005723 ফটো উপলব্ধ	755 নাম : পৰদিপ চাহানি পিতাৰ নাম: বাম সুন্দৰ চাহানি ঘৰ নং : ২০০ বয়স : 39 লিঙ্গ : পুৰুষ	HXX0005725 ফটো উপলব্ধ	756 নাম : নিভা দেবী চাহানি স্বামীৰ নাম: সঞ্জীত সাহানি ঘৰ নং : ২০০ বয়স : 37 লিঙ্গ : মহিলা	HXX0005726 ফটো উপলব্ধ
757 নাম : অজয় সাহানি পিতাৰ নাম: অশোক সাহানি ঘৰ নং : ২০০ বয়স : 35 লিঙ্গ : পুৰুষ	HXX1848051 ফটো উপলব্ধ	758 নাম : উশা সাহানি স্বামীৰ নাম: ধমেন্দ্ৰ চাহানি ঘৰ নং : ২০০ বয়স : 35 লিঙ্গ : মহিলা	HXX0149583 ফটো উপলব্ধ	# 759 নাম : ধৰমেন্দ্ৰ সাহানী পিতাৰ নাম: অশোক চাহানি ঘৰ নং : ২০০ বয়স : 33 লিঙ্গ : পুৰুষ	HXX0005727 ফটো উপলব্ধ
760 নাম : মধু দেবী চাহানী স্বামীৰ নাম: প্ৰদীপ চাহানী ঘৰ নং : ২০০ বয়স : 33 লিঙ্গ : মহিলা	HXX1163583 ফটো উপলব্ধ	761 নাম : বাহুল চাহানি পিতাৰ নাম: পৰন চাহানি ঘৰ নং : ২০০ বয়স : 29 লিঙ্গ : পুৰুষ	HXX0148254 ফটো উপলব্ধ	762 নাম : কিৰণ সাহানি স্বামীৰ নাম: অজয় চাহানি ঘৰ নং : ২০০ বয়স : 28 লিঙ্গ : মহিলা	HXX0146761 ফটো উপলব্ধ
763 নাম : নিশা চাহানি পিতাৰ নাম: পৰন চাহানি ঘৰ নং : ২০০ বয়স : 28 লিঙ্গ : মহিলা	HXX0147850 ফটো উপলব্ধ	764 নাম : বহিত চাহানি পিতাৰ নাম: পৰন চাহানি ঘৰ নং : ২০০ বয়স : 27 লিঙ্গ : পুৰুষ	HXX0146837 ফটো উপলব্ধ	765 নাম : ৰোহন চাহানি পিতাৰ নাম: পৰন চাহানি ঘৰ নং : 200 বয়স : 25 লিঙ্গ : পুৰুষ	HXX1321082 ফটো উপলব্ধ
766 নাম : আনন্দ চাহানী পিতাৰ নাম: দেবানন্দ চাহানী ঘৰ নং : 200 বয়স : 21 লিঙ্গ : পুৰুষ	PSO0027573 ফটো উপলব্ধ	767 নাম : অমৃত গুৰুং পিতাৰ নাম: বৃষ্টি বাহাদুৰ গুৰুং ঘৰ নং : 200 বয়স : 20 লিঙ্গ : পুৰুষ	PSO0031005 ফটো উপলব্ধ	768 নাম : অভিষেক চাহানী পিতাৰ নাম: দেবানন্দ চাহানী ঘৰ নং : 200 বয়স : 20 লিঙ্গ : পুৰুষ	PSO0128579 ফটো উপলব্ধ
769 নাম : সোনালী কুমাৰী চাহানী পিতাৰ নাম: সঞ্জীত চাহানী ঘৰ নং : 200 বয়স : 19 লিঙ্গ : মহিলা	PSO0132852 ফটো উপলব্ধ	770 নাম : কৃষ্ণ দেৱ পিতাৰ নাম: মনিন্দ্ৰ দেৱ ঘৰ নং : ২০১ বয়স : 68 লিঙ্গ : পুৰুষ	HXX0142125 ফটো উপলব্ধ	771 নাম : ভান দেৱ স্বামীৰ নাম: কৃষ্ণ দেৱ ঘৰ নং : ২০১ বয়স : 63 লিঙ্গ : মহিলা	HXX0145532 ফটো উপলব্ধ
772 নাম : শম্ভু চাহ পিতাৰ নাম: বিশ্বনাথ চাহ ঘৰ নং : ২০১ বয়স : 61 লিঙ্গ : পুৰুষ	HXX0005729 ফটো উপলব্ধ	773 নাম : নাগন্তী চাহ স্বামীৰ নাম: শম্ভু চাহ ঘৰ নং : ২০১ বয়স : 56 লিঙ্গ : মহিলা	HXX0005730 ফটো উপলব্ধ	E 774 নাম : ছতিলাল শাহ পিতাৰ নাম: বিশ্বনাথ ঘৰ নং : ২০১ বয়স : 5 লিঙ্গ : পুৰুষ	HXX0005731 ফটো উপলব্ধ
E 775 নাম : শ্যামলাল শাহ পিতাৰ নাম: বিশ্বনাথ ঘৰ নং : ২০১ বয়স : 49 লিঙ্গ : পুৰুষ	HXX1039925 ফটো উপলব্ধ	776 নাম : মনোৰমা দেবী স্বামীৰ নাম: ছতিলাল ঘৰ নং : ২০১ বয়স : 48 লিঙ্গ : মহিলা	HXX0005732 ফটো উপলব্ধ	777 নাম : অনিতা দেবী স্বামীৰ নাম: শ্যামলাল ঘৰ নং : ২০১ বয়স : 44 লিঙ্গ : মহিলা	HXX0005733 ফটো উপলব্ধ
E 778 নাম : ভৰত চাহ পিতাৰ নাম: চন্দ্ৰ চাহ ঘৰ নং : ২০১ বয়স : 41 লিঙ্গ : পুৰুষ	HXX0068486 ফটো উপলব্ধ	779 নাম : গৌতম চাহ পিতাৰ নাম: শম্ভু চাহ ঘৰ নং : ২০১ বয়স : 39 লিঙ্গ : পুৰুষ	HXX0485888 ফটো উপলব্ধ	780 নাম : ৰিংকী দেৱী স্বামীৰ নাম: গৌতম কুমাৰ চাহ ঘৰ নং : ২০১ বয়স : 31 লিঙ্গ : মহিলা	HXX0488908 ফটো উপলব্ধ
781 নাম : সবিতা দেৱী স্বামীৰ নাম: ভৰত চাহ ঘৰ নং : ২০১ বয়স : 30 লিঙ্গ : মহিলা	HXX0485995 ফটো উপলব্ধ	782 নাম : জয়প্ৰকাশ চাহ পিতাৰ নাম: চন্দ্ৰ চাহ ঘৰ নং : ২০১ বয়স : 28 লিঙ্গ : পুৰুষ	HXX0068528 ফটো উপলব্ধ	783 নাম : আশিশ কুমাৰ চাহ পিতাৰ নাম: ছতিলাল চাহ ঘৰ নং : ২০১ বয়স : 26 লিঙ্গ : পুৰুষ	HXX0260257 ফটো উপলব্ধ



784 নাম : আকাশ কুমাৰ চাহ পিতাৰ নাম: ছট্টেলাল চাহ ঘৰ নং : ২০১ বয়স : 26 লিঙ্গ : পুৰুষ	HXX0260299 ফটো উপলব্ধ	785 নাম : আৰতি কুমাৰী চাহ স্বামীৰ নাম: জয় প্ৰকাশ সাহ ঘৰ নং : 201 বয়স : 26 লিঙ্গ : মহিলা	PSO0074260 ফটো উপলব্ধ	786 নাম : ৰাহুল চাহ পিতাৰ নাম: শ্যামলাল চাহ ঘৰ নং : ২০১ বয়স : 25 লিঙ্গ : পুৰুষ	HXX1323161 ফটো উপলব্ধ
787 নাম : অক্ষিতা চাহ পিতাৰ নাম: ছাথিলাল চাহ ঘৰ নং : ২০১ বয়স : 25 লিঙ্গ : মহিলা	HXX1323179 ফটো উপলব্ধ	788 নাম : প্ৰীতি দেবী স্বামীৰ নাম: আশীশ কুমাৰ চাহ ঘৰ নং : 201 বয়স : 23 লিঙ্গ : মহিলা	HXX1892454 ফটো উপলব্ধ	789 নাম : স্নেহা কুমাৰী চাহ পিতাৰ নাম: শ্যামলাল চাহ ঘৰ নং : 201 বয়স : 21 লিঙ্গ : মহিলা	PSO0078014 ফটো উপলব্ধ
790 নাম : মেঘালী সিংহ পিতাৰ নাম: অনিল সিংহ ঘৰ নং : 202 বয়স : 24 লিঙ্গ : মহিলা	HXX1308162 ফটো উপলব্ধ	791 নাম : আৰ্যন কুমাৰ সিনহা পিতাৰ নাম: অনিল কুমাৰ সিনহা ঘৰ নং : 202 বয়স : 19 লিঙ্গ : পুৰুষ	PSO0105031 ফটো উপলব্ধ	792 নাম : নিপু দুবে পিতাৰ নাম: বিৰেন্দ্ৰ দুবে ঘৰ নং : ২০২খ বয়স : 29 লিঙ্গ : পুৰুষ	HXX0260406 ফটো উপলব্ধ
793 নাম : বিৰেন্দ্ৰ ডুবে পিতাৰ নাম: ৰামাসন্ধৰ ডুবে ঘৰ নং : ২০২খ বয়স : 59 লিঙ্গ : পুৰুষ	HXX0005737 ফটো উপলব্ধ	794 নাম : অনিল কুমাৰ সিদ্ধা পিতাৰ নাম: কৈলাশপতি প্ৰসাদ ঘৰ নং : ২০২ক বয়স : 58 লিঙ্গ : পুৰুষ	HXX0005734 ফটো উপলব্ধ	795 নাম : অনিতা দেবী স্বামীৰ নাম: বিৰেন্দ্ৰ ঘৰ নং : ২০২খ বয়স : 57 লিঙ্গ : মহিলা	HXX0005738 ফটো উপলব্ধ
796 নাম : বেণু সিনহা স্বামীৰ নাম: অনিল সিনহা ঘৰ নং : ২০২ক বয়স : 51 লিঙ্গ : মহিলা	HXX0005735 ফটো উপলব্ধ	797 নাম : অচমনি কুমাৰ ডুবে পিতাৰ নাম: বিৰেন্দ্ৰ ঘৰ নং : ২০২খ বয়স : 37 লিঙ্গ : পুৰুষ	HXX0005739 ফটো উপলব্ধ	798 নাম : সুনিল কুমাৰ বাই পিতাৰ নাম: বৈশ্বৰ বাই ঘৰ নং : 205 খ বয়স : 34 লিঙ্গ : পুৰুষ	HXX1890797 ফটো উপলব্ধ
799 নাম : লিলা সোনাৰ পিতাৰ নাম: ৰাম বাহাদুৰ সোনাৰ ঘৰ নং : ২০৫ খ বয়স : 27 লিঙ্গ : মহিলা	HXX1614072 ফটো উপলব্ধ	800 নাম : চামিনা খাতুন স্বামীৰ নাম: চৌকদ আনচাৰী ঘৰ নং : ২০৬ক বয়স : 40 লিঙ্গ : মহিলা	HXX0142240 ফটো উপলব্ধ	801 নাম : চানউল্লাহ আনচাৰি পিতাৰ নাম: উচমান আনচাৰি ঘৰ নং : ২০৬ক বয়স : 37 লিঙ্গ : পুৰুষ	HXX0069518 ফটো উপলব্ধ
802 নাম : উচমান আনচাৰী পিতাৰ নাম: কৈগন্ডৰ ঘৰ নং : ২০৬ক বয়স : 91 লিঙ্গ : পুৰুষ	HXX0005740 ফটো উপলব্ধ	803 নাম : চৌকদ আনচাৰী পিতাৰ নাম: চাহেবদিন আনচাৰী ঘৰ নং : ২০৬ক বয়স : 50 লিঙ্গ : পুৰুষ	HXX0005741 ফটো উপলব্ধ	E 804 নাম : দিগেন্দ্ৰ চন্দ্ৰ বিশ্বাস পিতাৰ নাম: দেবেন্দ্ৰ চন্দ্ৰ বিশ্বাস ঘৰ নং : ২০৯ বয়স : 70 লিঙ্গ : পুৰুষ	HXX0608521 ফটো উপলব্ধ
805 নাম : বিজয় লক্ষী বিশ্বাস স্বামীৰ নাম: দিগেন্দ্ৰ চন্দ্ৰ বিশ্বাস ঘৰ নং : ২০৯ বয়স : 59 লিঙ্গ : মহিলা	HXX0608505 ফটো উপলব্ধ	806 নাম : ধৰ্মেন্দ্ৰ কুমাৰ শৰ্মা পিতাৰ নাম: যোগেন্দ্ৰ শৰ্মা ঘৰ নং : 210 বয়স : 29 লিঙ্গ : পুৰুষ	PSO0087189 ফটো উপলব্ধ	807 নাম : নুৰজাহান বেগম স্বামীৰ নাম: মহম্মদ ৰাচিদ লাৰি ঘৰ নং : ২১১ক বয়স : 41 লিঙ্গ : মহিলা	HXX0402156 ফটো উপলব্ধ
808 নাম : মঃৰচিদ লাডী পিতাৰ নাম: নেচাৰ লাডী ঘৰ নং : ২১১ক বয়স : 52 লিঙ্গ : পুৰুষ	HXX0005742 ফটো উপলব্ধ	809 নাম : মঃইদ্ৰিচ আলি পিতাৰ নাম: আবিদ আলি ঘৰ নং : ২১২ বয়স : 83 লিঙ্গ : পুৰুষ	HXX0005743 ফটো উপলব্ধ	810 নাম : চফিকুৰ ৰহমান পিতাৰ নাম: ইদ্ৰিচ আলি ঘৰ নং : ২১২ বয়স : 46 লিঙ্গ : পুৰুষ	HXX1040160 ফটো উপলব্ধ
811 নাম : মঃ মজিবুৰ ৰহমান পিতাৰ নাম: মঃ ইদ্ৰিছ ঘৰ নং : ২১২ বয়স : 43 লিঙ্গ : পুৰুষ	HXX0005744 ফটো উপলব্ধ	812 নাম : হাবিবুৰ ৰহমান পিতাৰ নাম: মঃইদ্ৰিচ আলি ঘৰ নং : 212 বয়স : 40 লিঙ্গ : পুৰুষ	HXX0005745 ফটো উপলব্ধ	813 নাম : চুগৰা খাতুন স্বামীৰ নাম: ছাবিকুৰ ঘৰ নং : ২১২ বয়স : 40 লিঙ্গ : মহিলা	HXX0005746 ফটো উপলব্ধ



814 নাম : কছৰ খাতুন পিতাৰ নাম: ইদ্রিছ ঘৰ নং : ২১২ বয়স : 37 লিঙ্গ : মহিলা	HXX0005747 ফটো উপলব্ধ	815 নাম : নাচৰিণ বেগম স্বামীৰ নাম: হৰিবুৰ বহমান ঘৰ নং : ২১২ বয়স : 34 লিঙ্গ : মহিলা	HXX0373357 ফটো উপলব্ধ	816 নাম : আবিদা বেগম পিতাৰ নাম: ইদ্রিছ আলি ঘৰ নং : ২১২ বয়স : 34 লিঙ্গ : মহিলা	HXX0005748 ফটো উপলব্ধ
817 নাম : আবদুৰ বহমান পিতাৰ নাম: মহঃ ইদ্রিছ আলি ঘৰ নং : ২১২ বয়স : 30 লিঙ্গ : পুৰুষ	HXX0073106 ফটো উপলব্ধ	818 নাম : জিনত পাৰ্বিন স্বামীৰ নাম: আবদুৰ বহমান ঘৰ নং : ২১২ বয়স : 30 লিঙ্গ : মহিলা	HXX0373365 ফটো উপলব্ধ	819 নাম : আজিজুৰ বহমান পিতাৰ নাম: মহঃ ইদ্রিছ আলী ঘৰ নং : 212 বয়স : 30 লিঙ্গ : পুৰুষ	HXX1126622 ফটো উপলব্ধ
820 নাম : হিফজুৰ বহমান পিতাৰ নাম: ইদ্রিছ আলি ঘৰ নং : ২১২ বয়স : 28 লিঙ্গ : পুৰুষ	HXX0073197 ফটো উপলব্ধ	821 নাম : কালিকুৰ বহমান পিতাৰ নাম: ইদ্রিছ বহমান ঘৰ নং : ২১২ বয়স : 28 লিঙ্গ : পুৰুষ	HXX0267013 ফটো উপলব্ধ	822 নাম : মঃ মহবুব বহমান পিতাৰ নাম: মঃ ইদ্রিছ আলী ঘৰ নং : ২১২ বয়স : 27 লিঙ্গ : পুৰুষ	HXX0267005 ফটো উপলব্ধ
823 নাম : নুচৰত খাতুন স্বামীৰ নাম: হিফজুৰ বহমান ঘৰ নং : 212 বয়স : 25 লিঙ্গ : মহিলা	PSO0106948 ফটো উপলব্ধ	824 নাম : জসীন খাতোন স্বামীৰ নাম: আজিজুৰ বহমান ঘৰ নং : 212 বয়স : 21 লিঙ্গ : মহিলা	PSO0005462 ফটো উপলব্ধ	825 নাম : জসীন খাতোন বেগম স্বামীৰ নাম: আজিজুৰ বহমান ঘৰ নং : 212 বয়স : 21 লিঙ্গ : মহিলা	PSO0074336 ফটো উপলব্ধ
826 নাম : গুনা ৰাইত পিতাৰ নাম: সৰ্বোধ ৰাইত ঘৰ নং : 213 বয়স : 56 লিঙ্গ : পুৰুষ	PSO0087213 ফটো উপলব্ধ	827 নাম : হাৰুন আনচাৰী পিতাৰ নাম: ইনুল হক আনচাৰী ঘৰ নং : ২১৫ বয়স : 54 লিঙ্গ : পুৰুষ	HXX1040262 ফটো উপলব্ধ	828 নাম : জোবেৰ আনচাৰী পিতাৰ নাম: নুৰমহম্মদ ঘৰ নং : ২১৫ বয়স : 51 লিঙ্গ : পুৰুষ	HXX0005749 ফটো উপলব্ধ
829 নাম : ময়মুন নেচা স্বামীৰ নাম: হাৰুন ঘৰ নং : ২১৫ বয়স : 46 লিঙ্গ : মহিলা	HXX0005750 ফটো উপলব্ধ	830 নাম : নজমুন নেচা স্বামীৰ নাম: জোবেৰ ঘৰ নং : ২১৫ বয়স : 44 লিঙ্গ : মহিলা	HXX0005751 ফটো উপলব্ধ	831 নাম : অজেৰ আনচাৰী পিতাৰ নাম: নুৰ মহম্মদ আনচাৰী ঘৰ নং : ২১৫ বয়স : 42 লিঙ্গ : পুৰুষ	HXX0149203 ফটো উপলব্ধ
832 নাম : মদ আৰুপা আনচাৰী পিতাৰ নাম: মদ হাৰুন আনচাৰী ঘৰ নং : ২১৫ বয়স : 27 লিঙ্গ : পুৰুষ	HXX0146001 ফটো উপলব্ধ	833 নাম : মদ অশি আনচাৰী পিতাৰ নাম: জোবেৰ আনচাৰী ঘৰ নং : ২১৫ বয়স : 27 লিঙ্গ : পুৰুষ	HXX0149401 ফটো উপলব্ধ	E 834 নাম : শুম্মি আনচাৰী পিতাৰ নাম: জোবেৰ আনচাৰী ঘৰ নং : ২১৫ বয়স : 26 লিঙ্গ : পুৰুষ	HXX0149344 ফটো উপলব্ধ
835 নাম : দিলীপ কুমাৰ তামাং পিতাৰ নাম: শ্ৰীৰাজ তামাং ঘৰ নং : ২১৭ বয়স : 60 লিঙ্গ : পুৰুষ	JPL0073825 ফটো উপলব্ধ	836 নাম : তুতন ভট্টাচাৰী পিতাৰ নাম: দিপক ভট্টাচাৰী ঘৰ নং : ২১৮ খ বয়স : 37 লিঙ্গ : মহিলা	HXX0367193 ফটো উপলব্ধ	837 নাম : বাপি ভট্টাচাৰী মাতৃৰ নাম: বানী ভট্টাচাৰী ঘৰ নং : ২১৮ বয়স : 35 লিঙ্গ : পুৰুষ	HXX0005752 ফটো উপলব্ধ
838 নাম : সোনালি বিশ্বাস ভট্টাচাৰী স্বামীৰ নাম: অজয় ভট্টাচাৰী ঘৰ নং : ২১৮ বয়স : 29 লিঙ্গ : মহিলা	HXX0264416 ফটো উপলব্ধ	839 নাম : মণিকা চৌধৰী পিতাৰ নাম: গুৰু কল বৰুৱা ঘৰ নং : 218 বয়স : 25 লিঙ্গ : মহিলা	HXX1660349 ফটো উপলব্ধ	840 নাম : মুকুল ভট্টাচাৰী স্বামীৰ নাম: দীপক ভট্টাচাৰী ঘৰ নং : ২১৮ খ বয়স : 60 লিঙ্গ : মহিলা	HXX0470039 ফটো উপলব্ধ
841 নাম : ৰশ্মী ভট্টাচাৰী পিতাৰ নাম: কুন্দন ভট্টাচাৰী ঘৰ নং : ২১৮ ক বয়স : 24 লিঙ্গ : মহিলা	HXX1757590 ফটো উপলব্ধ	842 নাম : বানে মেধু স্বামীৰ নাম: মানিক ভট্টাচাৰী ঘৰ নং : ২১৮ ক বয়স : 66 লিঙ্গ : মহিলা	HXX0005753 ফটো উপলব্ধ	843 নাম : শংকৰ চক্ৰবৰ্তী পিতাৰ নাম: কৃষ্ণা গোপাল চক্ৰবৰ্তী ঘৰ নং : ২১৮ ক বয়স : 47 লিঙ্গ : পুৰুষ	HXX0005754 ফটো উপলব্ধ



<p>E 844 HXX0005755</p> <p>নাম : কুন্তন ভট্টাচাৰ্য পিতাৰ নাম : মানিক ঘৰ নং : ২১৮ক বয়স : 46 লিঙ্গ : পুৰুষ</p> <p>ফটো উপলব্ধ</p>	<p>E 845 HXX0005756</p> <p>নাম : কাচন ভট্টাচাৰ্য পিতাৰ নাম : মানিক ঘৰ নং : ২১৮ক বয়স : 44 লিঙ্গ : পুৰুষ</p> <p>ফটো উপলব্ধ</p>	<p>846 HXX0005757</p> <p>নাম : লক্ষী ভট্টাচাৰ্য স্বামীৰ নাম : কুন্তন ঘৰ নং : ২১৮ক বয়স : 42 লিঙ্গ : মহিলা</p> <p>ফটো উপলব্ধ</p>
<p>847 HXX1040353</p> <p>নাম : ইফি ভট্টাচাৰ্য স্বামীৰ নাম : কাচন ঘৰ নং : ২১৮ক বয়স : 42 লিঙ্গ : মহিলা</p> <p>ফটো উপলব্ধ</p>	<p>848 HXX0005758</p> <p>নাম : বেবী চক্ৰবৰ্তী স্বামীৰ নাম : শংকৰ চক্ৰবৰ্তী ঘৰ নং : ২১৮ক বয়স : 41 লিঙ্গ : মহিলা</p> <p>ফটো উপলব্ধ</p>	<p>849 HXX1040375</p> <p>নাম : বিজয় ভট্টাচাৰ্য পিতাৰ নাম : মানিক ভট্টাচাৰ্য ঘৰ নং : ২১৮ক বয়স : 41 লিঙ্গ : পুৰুষ</p> <p>ফটো উপলব্ধ</p>
<p>850 HXX1040364</p> <p>নাম : অজয় ভট্টাচাৰ্য পিতাৰ নাম : মানিক ভট্টাচাৰ্য ঘৰ নং : ২১৮ক বয়স : 39 লিঙ্গ : পুৰুষ</p> <p>ফটো উপলব্ধ</p>	<p>851 HXX1040386</p> <p>নাম : জমিৰ আলি পিতাৰ নাম : হুঁচাজ ঘৰ নং : ২১৮ক বয়স : 72 লিঙ্গ : পুৰুষ</p> <p>ফটো উপলব্ধ</p>	<p>E 852 HXX0005759</p> <p>নাম : আফলাতুন মেটা স্বামীৰ নাম : জমিৰ ঘৰ নং : ২১৮ক বয়স : 61 লিঙ্গ : মহিলা</p> <p>ফটো উপলব্ধ</p>
<p>853 HXX0005760</p> <p>নাম : ৰছনা বেগম পিতাৰ নাম : জমিৰ ঘৰ নং : ২১৮ক বয়স : 44 লিঙ্গ : মহিলা</p> <p>ফটো উপলব্ধ</p>	<p>854 HXX0005761</p> <p>নাম : খলিল আলি পিতাৰ নাম : জমিৰ ঘৰ নং : ২১৮ক বয়স : 42 লিঙ্গ : পুৰুষ</p> <p>ফটো উপলব্ধ</p>	<p>855 HXX0005762</p> <p>নাম : নিজামুদ্দিন আলি পিতাৰ নাম : জমিৰ আলি ঘৰ নং : ২১৮ক বয়স : 38 লিঙ্গ : পুৰুষ</p> <p>ফটো উপলব্ধ</p>
<p>856 HXX0074716</p> <p>নাম : মহম্মদ মইনউদ্দিন আলী পিতাৰ নাম : মহম্মদ জমিৰ আলী ঘৰ নং : ২১৮ক বয়স : 31 লিঙ্গ : পুৰুষ</p> <p>ফটো উপলব্ধ</p>	<p>857 HXX0373399</p> <p>নাম : ৰমেনা খাতুন পিতাৰ নাম : জমিৰ আলি ঘৰ নং : ২১৮ক বয়স : 27 লিঙ্গ : মহিলা</p> <p>ফটো উপলব্ধ</p>	<p>858 HXX0005764</p> <p>নাম : মৰিয়াম চুলতানা স্বামীৰ নাম : খলিল উদ্দিন ঘৰ নং : ২১৮ক বয়স : 41 লিঙ্গ : মহিলা</p> <p>ফটো উপলব্ধ</p>
<p>859 HXX0005763</p> <p>নাম : মহম্মদ খলিলৰ ৰহমান পিতাৰ নাম : নবি হুছেইন ঘৰ নং : ২১৮ক বয়স : 40 লিঙ্গ : পুৰুষ</p> <p>ফটো উপলব্ধ</p>	<p>860 HXX0545533</p> <p>নাম : ৰাম প্ৰসাদ সিং পিতাৰ নাম : চান্তাৰাম সিং ঘৰ নং : ২২০ বয়স : 85 লিঙ্গ : পুৰুষ</p> <p>ফটো উপলব্ধ</p>	



861	1	PSO0139378	ফটো উপলব্ধ	862	1	PSO0142083	ফটো উপলব্ধ	863	1	PSO0142026	ফটো উপলব্ধ
নাম : কল্পনা ছেত্ৰী স্বামীৰ নাম : বোহিত কুমাৰ সাহ ঘৰ নং : 246 বয়স : 24 লিঙ্গ : মহিলা				নাম : শ্বেতা বা পিতাৰ নাম : দয়াকান্ত বা ঘৰ নং : 192 বয়স : 19 লিঙ্গ : মহিলা				নাম : হানিফা আনছাৰী পিতাৰ নাম : শৌকত আনছাৰী ঘৰ নং : 206 ক বয়স : 20 লিঙ্গ : পুৰুষ			
864	1	PSO0142075	ফটো উপলব্ধ	865	1	PSO0142406	ফটো উপলব্ধ	866	1	PSO0143057	ফটো উপলব্ধ
নাম : নিধী বা পিতাৰ নাম : দয়াকান্ত বা ঘৰ নং : 192 বয়স : 23 লিঙ্গ : মহিলা				নাম : জৰিনা খাতুন পিতাৰ নাম : আব্দুল মজিত শাহ ঘৰ নং : 252 বয়স : 21 লিঙ্গ : মহিলা				নাম : আৰতী চাহনী পিতাৰ নাম : জ্যোতিক চাহনী ঘৰ নং : 28৮ ক বয়স : 19 লিঙ্গ : মহিলা			
867	1	PSO0143081	ফটো উপলব্ধ	868	1	PSO0143149	ফটো উপলব্ধ	869	1	PSO0143156	ফটো উপলব্ধ
নাম : সন্দীপ তামাং পিতাৰ নাম : জ্ঞান তামাং ঘৰ নং : 229 উ বয়স : 21 লিঙ্গ : পুৰুষ				নাম : টিকাবাম সোনম মাতৃৰ নাম : জিনা সোনম ঘৰ নং : ৫৪২ বয়স : 22 লিঙ্গ : পুৰুষ				নাম : নিশা দেবী স্বামীৰ নাম : ৰাজা কুমাৰ ছাহ ঘৰ নং : 229 চ বয়স : 23 লিঙ্গ : মহিলা			
870	1	PSO0143164	ফটো উপলব্ধ	871	1	PSO0143230	ফটো উপলব্ধ	872	1	PSO0143354	ফটো উপলব্ধ
নাম : সোমীৰ আলী মাতৃৰ নাম : জানমনি বেগম ঘৰ নং : ২২৫ বয়স : 20 লিঙ্গ : পুৰুষ				নাম : তপন গুপ্তা পিতাৰ নাম : স্বপন গুপ্তা ঘৰ নং : ২২৯ গ বয়স : 18 লিঙ্গ : পুৰুষ				নাম : মধু দৰ্জী মাতৃৰ নাম : কৃষ্ণা মায়া দৰ্জী ঘৰ নং : 295 গ বয়স : 19 লিঙ্গ : মহিলা			
873	1	PSO0143446	ফটো উপলব্ধ	874	1	PSO0143479	ফটো উপলব্ধ	875	1	PSO0143487	ফটো উপলব্ধ
নাম : খীনা তামাং পিতাৰ নাম : জ্ঞান তামাং ঘৰ নং : 229-উ বয়স : 24 লিঙ্গ : মহিলা				নাম : আচমা লিম্বু পিতাৰ নাম : অমিৰ লিম্বু ঘৰ নং : 242 বয়স : 18 লিঙ্গ : মহিলা				নাম : সাহিল আলী পিতাৰ নাম : ৰফিক আলী ঘৰ নং : 254 বয়স : 20 লিঙ্গ : পুৰুষ			
876	1	PSO0180455	ফটো উপলব্ধ	877	1	PSO0186205	ফটো উপলব্ধ	878	1	PSO0191577	ফটো উপলব্ধ
নাম : অজয় দেৱ মাতৃৰ নাম : ভানু দেৱ ঘৰ নং : ২০১ বয়স : 21 লিঙ্গ : পুৰুষ				নাম : ঈশিতা নাথ পিতাৰ নাম : দিলিপ নাথ ঘৰ নং : 247 গ বয়স : 18 লিঙ্গ : মহিলা				নাম : বিজু পায়েং পিতাৰ নাম : বলেন্দ্ৰ পায়েং ঘৰ নং : ৮৩ বয়স : 26 লিঙ্গ : পুৰুষ			
879	1	PSO0191692	ফটো উপলব্ধ	880	1	PSO0191718	ফটো উপলব্ধ	881	1	HXX1190198	ফটো উপলব্ধ
নাম : কুন্দলী তামাং পিতাৰ নাম : বৃধৰাজ তামাং ঘৰ নং : 144 উ বয়স : 20 লিঙ্গ : মহিলা				নাম : ৰিয়া আইচ পিতাৰ নাম : প্ৰদীপ আইচ ঘৰ নং : ২২৭ বয়স : 19 লিঙ্গ : মহিলা				নাম : আকাশ সাহানি পিতাৰ নাম : অশোক সাহানি ঘৰ নং : ২০০ বয়স : 29 লিঙ্গ : পুৰুষ			
882	1	MVY0139675	ফটো উপলব্ধ	883	1	HXX0001866	ফটো উপলব্ধ	S 884	1	CZH1529387	ফটো উপলব্ধ
নাম : উপেন ফুকন পিতাৰ নাম : চন্দ্ৰ নাথ ফুকন ঘৰ নং : ৮৩ খ বয়স : 56 লিঙ্গ : পুৰুষ				নাম : ভানু ছেত্ৰী পিতাৰ নাম : মন বগা ঘৰ নং : ১ খ বয়স : 41 লিঙ্গ : পুৰুষ				নাম : নিকিতা দেৱনাথ স্বামীৰ নাম : কিৰণ দেৱনাথ ঘৰ নং : 45 ক বয়স : 25 লিঙ্গ : মহিলা			
885	1	PSO0207530	ফটো উপলব্ধ	886	1	PSO0208579	ফটো উপলব্ধ	887	1	PSO0208959	ফটো উপলব্ধ
নাম : মণিষা দৰ্জী স্বামীৰ নাম : মিৰাজুল হক ঘৰ নং : ২২৫ বয়স : 23 লিঙ্গ : মহিলা				নাম : নাজিদা পাৰবিন পিতাৰ নাম : শফিকুৰ ৰহমান ঘৰ নং : ২১২ বয়স : 21 লিঙ্গ : মহিলা				নাম : ৰিতিকা ছেত্ৰী পিতাৰ নাম : ভানু ছেত্ৰী ঘৰ নং : ১ খ বয়স : 20 লিঙ্গ : মহিলা			
888	1	PSO0209080	ফটো উপলব্ধ	889	1	PSO0209098	ফটো উপলব্ধ	890	1	PSO0209197	ফটো উপলব্ধ
নাম : নিছা দেৱ মাতৃৰ নাম : ভানু দেৱ ঘৰ নং : ২০১ বয়স : 20 লিঙ্গ : মহিলা				নাম : উদ্দিত ফুকন পিতাৰ নাম : উপেন ফুকন ঘৰ নং : ৮৩ খ বয়স : 27 লিঙ্গ : মহিলা				নাম : মঃ আশ্ৰফ আনছাৰী পিতাৰ নাম : শৌকত আনছাৰী ঘৰ নং : 206 ক বয়স : 25 লিঙ্গ : পুৰুষ			



891	1	PSO0209791	ফটো উপলব্ধ	নাম : প্রসন্ন বা পিতাৰ নাম: দয়াকান্ত বা ঘৰ নং : ১৯২ বয়স : 21 লিঙ্গ : পুৰুষ
892	2	HXX0005010	ফটো উপলব্ধ	নাম : শংকৰী দাস স্বামীৰ নাম: সুনীল দাস ঘৰ নং : ২১৭ বয়স : 47 লিঙ্গ : মহিলা
893	2	HXX9242697	ফটো উপলব্ধ	নাম : সুনীল দাস পিতাৰ নাম: মনিন্দ্র দাস ঘৰ নং : ২১৭ বয়স : 49 লিঙ্গ : পুৰুষ
894	2	HXX0628438	ফটো উপলব্ধ	নাম : সেলীনা বেগম স্বামীৰ নাম: হাইদৰ আলি ঘৰ নং : ২২২ক বয়স : 33 লিঙ্গ : মহিলা
895	2	HXX1552678	ফটো উপলব্ধ	নাম : পিংকি লামা পিতাৰ নাম: চং দৰ্জে লামা ঘৰ নং : ৫৪৭ বয়স : 32 লিঙ্গ : মহিলা
896	2	HXX1596501	ফটো উপলব্ধ	নাম : পেমা লামা পিতাৰ নাম: স্যাঙ্গ দোরজি লামা ঘৰ নং : ৫৪৭ বয়স : 22 লিঙ্গ : পুৰুষ
897	2	HXX1552843	ফটো উপলব্ধ	নাম : ৰাজ লামা পিতাৰ নাম: চং দৰ্জে লামা ঘৰ নং : ৫৪৭ বয়স : 27 লিঙ্গ : পুৰুষ
898	2	HXX0362392	ফটো উপলব্ধ	নাম : হাইদৰ আলী পিতাৰ নাম: কালু আলী ঘৰ নং : ২২২ক বয়স : 37 লিঙ্গ : পুৰুষ
899	2	PSO0113811	ফটো উপলব্ধ	নাম : তাৰা দেবী পিতাৰ নাম: অমৰ বাঃ ছেত্ৰী ঘৰ নং : ৫৪৬ বয়স : 19 লিঙ্গ : মহিলা
900	2	HXX0393603	ফটো উপলব্ধ	নাম : ছাহিদা বেগম স্বামীৰ নাম: জলিল আহমেদ ঘৰ নং : ৫৪৫ বয়স : 49 লিঙ্গ : মহিলা
901	2	HXX0360800	ফটো উপলব্ধ	নাম : জলিল আহমেদ পিতাৰ নাম: ইব্রাহিম আহমেদ ঘৰ নং : ৫৪৫ বয়স : 55 লিঙ্গ : পুৰুষ
902	2	HXX0361360	ফটো উপলব্ধ	নাম : ৰাজা আলী পিতাৰ নাম: জলিল আলী ঘৰ নং : ৫৪৫ বয়স : 28 লিঙ্গ : পুৰুষ
903	2	HXX0393587	ফটো উপলব্ধ	নাম : বুকছানা খাতুন পিতাৰ নাম: জালিল আহমেদ ঘৰ নং : ৫৪৫ বয়স : 25 লিঙ্গ : মহিলা
904	2	HXX0362590	ফটো উপলব্ধ	নাম : অমৰ বাহাদুৰ পিতাৰ নাম: গবীৰ বাহাদুৰ ছেত্ৰী ঘৰ নং : ৫৪৬ বয়স : 51 লিঙ্গ : পুৰুষ
905	2	HXX0362632	ফটো উপলব্ধ	নাম : দেওমায়া প্রধান স্বামীৰ নাম: অমৰ বাহাদুৰ ছেত্ৰী ঘৰ নং : ৫৪৬ বয়স : 42 লিঙ্গ : মহিলা
906	2	HXX0005297	ফটো উপলব্ধ	নাম : শশীৰঞ্জন পিতাৰ নাম: ত্ৰিবেন্দ্র ঘৰ নং : ৫৫২ বয়স : 37 লিঙ্গ : পুৰুষ
907	2	HXX0005290	ফটো উপলব্ধ	নাম : অনিল কুমাৰী স্বামীৰ নাম: ত্ৰিবেন্দ্র ঘৰ নং : ৫৫২ বয়স : 59 লিঙ্গ : মহিলা
908	2	HXX1751800	ফটো উপলব্ধ	নাম : ৰমেশ কুমাৰ পিতাৰ নাম: ত্ৰিবেন্দ্র নাৰায়ন চুমন ঘৰ নং : ৫৫২ বয়স : 35 লিঙ্গ : পুৰুষ
909	2	HXX0005068	ফটো উপলব্ধ	নাম : মঙ্গল সিং পিতাৰ নাম: বেদ্য নাথ সিং ঘৰ নং : ২৩৫ ক বয়স : 46 লিঙ্গ : পুৰুষ
910	2	HXX1692383	ফটো উপলব্ধ	নাম : ৰিয়া সিং স্বামীৰ নাম: মংগল সিং ঘৰ নং : ২৩৫ ক বয়স : 40 লিঙ্গ : মহিলা
911	2	HXX0005292	ফটো উপলব্ধ	নাম : নেচা খাতুন স্বামীৰ নাম: ইজাজুল ঘৰ নং : ২৯৭ বয়স : 54 লিঙ্গ : মহিলা
912	2	PSO0063719	ফটো উপলব্ধ	নাম : পুষ্প যাদৱ স্বামীৰ নাম: ৰাকেশ কুমাৰ যাদৱ ঘৰ নং : ৫৫২ বয়স : 27 লিঙ্গ : মহিলা
913	2	HXX1751946	ফটো উপলব্ধ	নাম : শ্ৰবন কুমাৰ পিতাৰ নাম: ত্ৰিবেন্দ্র নাৰায়ন চুমন ঘৰ নং : ৫৫২ বয়স : 32 লিঙ্গ : পুৰুষ
914	2	HXX0005293	ফটো উপলব্ধ	নাম : গীতা গুৰুং স্বামীৰ নাম: প্ৰকাশ গুৰুং ঘৰ নং : ৫৪৯ বয়স : 50 লিঙ্গ : মহিলা
915	2	HXX0005288	ফটো উপলব্ধ	নাম : প্ৰকাশ গুৰুং পিতাৰ নাম: বৰ্ণ বাহাদুৰ গুৰুং ঘৰ নং : ৫৪৯ বয়স : 66 লিঙ্গ : পুৰুষ
916	2	HXX0200907	ফটো উপলব্ধ	নাম : চৌৱন কুমাৰ পিতাৰ নাম: ত্ৰিবেন্দ্র নাৰায়ন সোমন ঘৰ নং : ৫৫২ বয়স : 29 লিঙ্গ : পুৰুষ
917	2	HXX0200816	ফটো উপলব্ধ	নাম : ৰাকেশ কুমাৰ পিতাৰ নাম: ত্ৰিবেন্দ্র নাৰায়ন সোমন ঘৰ নং : ৫৫২ বয়স : 32 লিঙ্গ : পুৰুষ
918	2	HXX0005295	ফটো উপলব্ধ	নাম : ৰবি ৰঞ্জন পিতাৰ নাম: ত্ৰিবেন্দ্র চুমন ঘৰ নং : ৫৫২ বয়স : 39 লিঙ্গ : পুৰুষ
919	2	HXX0527614	ফটো উপলব্ধ	নাম : অমৰেন্দ্ৰ কুমাৰ পিতাৰ নাম: ত্ৰিবেন্দ্র চুমন ঘৰ নং : ৫৫২ বয়স : 23 লিঙ্গ : পুৰুষ
920	2	HXX0005291	ফটো উপলব্ধ	নাম : ইজাজুল শাহ পিতাৰ নাম: আহমেদ ঘৰ নং : ২৯৭ বয়স : 57 লিঙ্গ : পুৰুষ

921	2	HXX1872167	ফটো উপলব্ধ	নাম : অম্বৰ বাহাদুৰ পিতাৰ নাম: বুদ্ধ সিং থাপা ঘৰ নং : 2 বয়স : 41 লিঙ্গ : পুৰুষ
922	1	PSO0250217	ফটো উপলব্ধ	নাম : ইন্দিআজুল আলী মাতৃৰ নাম: জানিমাণি বেগম ঘৰ নং : 225 বয়স : 18 লিঙ্গ : পুৰুষ
923	1	PSO0250753	ফটো উপলব্ধ	নাম : খুসী বেগম মাতৃৰ নাম: দিলজাহান বেগম ঘৰ নং : 508 বয়স : 18 লিঙ্গ : মহিলা
924	1	HXX0314641	ফটো উপলব্ধ	নাম : দিকুৰি মায়াদৰ্জী স্বামীৰ নাম: জয় বাহাদুৰ দৰ্জী ঘৰ নং : 556 বয়স : 68 লিঙ্গ : মহিলা
925	1	HXX1885797	ফটো উপলব্ধ	নাম : অৰ্জুন বাই পিতাৰ নাম: মন বাহাদুৰ বাই ঘৰ নং : 558 বয়স : 23 লিঙ্গ : পুৰুষ
926	1	HXX0433326	ফটো উপলব্ধ	নাম : গীতা সোনাৰ স্বামীৰ নাম: ওম সোনাৰ ঘৰ নং : 555 বয়স : 40 লিঙ্গ : মহিলা
927	1	HXX0433318	ফটো উপলব্ধ	নাম : ওম নাথ সোনাৰ পিতাৰ নাম: ডল বাহাদুৰ সোনাৰ ঘৰ নং : 555 বয়স : 41 লিঙ্গ : পুৰুষ
928	1	HXX0607820	ফটো উপলব্ধ	নাম : কমল বাই স্বামীৰ নাম: মন বাহাদুৰ বাই ঘৰ নং : 558 বয়স : 39 লিঙ্গ : মহিলা
929	1	HXX0607804	ফটো উপলব্ধ	নাম : মন বাহাদুৰ বাই পিতাৰ নাম: চন্দ্ৰ বাহাদুৰ বাই ঘৰ নং : 558 বয়স : 44 লিঙ্গ : পুৰুষ
930	1	PSO0254649	ফটো উপলব্ধ	নাম : আমানত খান মাতৃৰ নাম: পাৰবীন খান ঘৰ নং : 05 বয়স : 18 লিঙ্গ : পুৰুষ
931	1	JPL0132746	ফটো উপলব্ধ	নাম : জ্যোতি ছেত্ৰী পিতাৰ নাম: ঘৰ নং : 553 বয়স : 31 লিঙ্গ : মহিলা
932	1	PSO0254672	ফটো উপলব্ধ	নাম : ভাৰত থাপা পিতাৰ নাম: জিত বাহাদুৰ থাপা ঘৰ নং : 238 বয়স : 22 লিঙ্গ : মহিলা
933	1	PSO0258368	ফটো উপলব্ধ	নাম : সোম ৰাজ বাই পিতাৰ নাম: সুকৰাজ বাই ঘৰ নং : 295 বয়স : 24 লিঙ্গ : পুৰুষ
934	1	PSO0259341	ফটো উপলব্ধ	নাম : চপ্পা টাইদ স্বামীৰ নাম: বিজু টাইদ ঘৰ নং : 87 বয়স : 24 লিঙ্গ : মহিলা
935	1	PSO0262535	ফটো উপলব্ধ	নাম : খুশব খাতুন স্বামীৰ নাম: জুবৈৰ চাহ ঘৰ নং : শক্তিপুৰ নো. 7 বয়স : 24 লিঙ্গ : মহিলা

## ভোটাৰৰ সাৰাংশ

## A) ভোটাৰৰ সংখ্যা

	তালিকাৰ প্ৰকাৰ	তালিকাৰ চিনাক্তকৰণ	ভোটাৰৰ সংখ্যা							
			পুৰুষ	মহিলা	৩য় লিঙ্গ	মুঠ				
I	মূল তালিকা	মূল তালিকা	বিশেষ সংশোধন, 2026 চনৰ পূৰ্বৰ 2025 চনৰ মূল তালিকাৰ লগত থকা সংযোজন সমূহ একত্ৰিতকৰণ কৰা তালিকা।				459	401	0	860
II	যোগ তালিকা	পৰিপূৰক 1	বিশেষ সংক্ষিপ্ত সংশোধন, 2026				30	30	0	60
		পৰিপূৰক 2	অনবিচ্ছিন্ন সংশোধন 2026				7	8	0	15
			মুঠ				37	38	0	75
III	বিয়োজন তালিকা	পৰিপূৰক 1	বিশেষ সংক্ষিপ্ত সংশোধন, 2026				37	16	0	53
		পৰিপূৰক 2	অনবিচ্ছিন্ন সংশোধন 2026				0	1	0	1
			মুঠ				37	17	0	54
IV	লিংগ ক্ষেত্ৰত পৰিবৰ্তনৰ বাবে পাৰ্থক্য					0	0	0	0	
এই সংশোধনৰ পিছত ভোটাৰ তালিকাত ভোটাৰৰ মুঠ সংখ্যা (I+II-III+IV)						459	422	0	881	

## B) শুধৰনীৰ সংখ্যা

তালিকাৰ প্ৰকাৰ	তালিকাৰ চিনাক্তকৰণ	শুধৰনীৰ সংখ্যা
পৰিপূৰক 1	বিশেষ সংক্ষিপ্ত সংশোধন, 2026	3
পৰিপূৰক 2	অনবিচ্ছিন্ন সংশোধন 2026	1
	মুঠ	4

নিৰ্বাচক পঞ্জীয়ন বিষয়াৰ স্বাক্ষৰ

E-মৃত, S-স্থানান্তৰিত/ বাসস্থান পৰিবৰ্তন, R-প্ৰতিলিপি, M-নিখোজ, Q-অযোগ্য