

ভোটাৰ তালিকা 2026 S03 অসম



বিধানসভা সমষ্টিৰ নম্বৰ, নাম আৰু সংৰক্ষণৰ স্থিতি : 81 - শদিয়া (সাধাৰণ)		খণ্ড নং : 21			
এই বিধানসভা সমষ্টিত কোন সংসদীয় সমষ্টিৰ অন্তৰ্গত তাৰ নম্বৰ, নাম আৰু সংৰক্ষণ স্থিতি : 12 - লক্ষীমপুৰ (সাধাৰণ)					
1. সংশোধনৰ বিৱৰণ					
সংশোধনৰ বছৰ	2026	তালিকাৰ চিনাক্তকৰণ			
ভিত্তি তাৰিখ	01-04-2026	বিশেষ সংশোধন, 2026 চনৰ পূৰ্বৰ 2025 চনৰ মূল তালিকাৰ লগত থকা সংযোজন সমূহ একত্ৰিতকৰণ কৰা তালিকা।			
সংশোধনৰ প্ৰকাৰ	বিশেষ সংশোধন 2026				
প্ৰকাশনৰ তাৰিখ	23-03-2026				
2. খণ্ড আৰু ভোটগ্ৰহন কেন্দ্ৰৰ বিৱৰণ					
খণ্ডৰ অন্তৰ্গত এলেকা সমূহৰ নম্বৰ আৰু নাম					
1-বৰগড়া হাইস্কুল					
2-বৰগড়া পালেক					
3-বৰগড়া দেউপানী					
	মূল চহৰ/গাওঁ	: বড়গড়া দেওপানী			
	ৱাৰ্ড নং	:			
	ডাকঘৰ	: চপাখোৱা			
	পুলিচ থানা	: শদিয়া			
	ব্লক	: শদিয়া			
	ৰাজহ চক্ৰ	: শদিয়া			
	জিলা	: তিনিচুকীয়া			
	পিনকোড	: 786157			
3. ভোটগ্ৰহন কেন্দ্ৰৰ বিৱৰণ					
ভোটগ্ৰহন কেন্দ্ৰৰ নম্বৰ আৰু নাম :		ভোটগ্ৰহন কেন্দ্ৰৰ প্ৰকাৰ (পুৰুষ/মহিলা/সাধাৰণ)		সাধাৰণ	
21 - বৰগড়া মিৰি চৰকাৰী প্ৰাথমিক বিদ্যালয় (সো অংশ)		খণ্ডৰ অন্তৰ্গত সহায়ক ভোটগ্ৰহন কেন্দ্ৰ		0	
ভোটগ্ৰহন কেন্দ্ৰৰ ঠিকনা :		সংখ্যা :			
বৰগড়া মিৰি চৰকাৰী প্ৰাথমিক বিদ্যালয়, কোঠা নং ১, বৰগড়া, ডাকঘৰ- বুঢ়াবুঢ়ী, থানা-শদিয়া, জিলা-তিনিচুকীয়া, পিনকোড-৭৮৬১৫৭					
4. ভোটাৰৰ সংখ্যা					
আৰম্ভনি ক্ৰমিক নং	শেষ ক্ৰমিক নং	মুঠ ভোটাৰ			
		পুৰুষ	মহিলা	৩য় লিঙ্গ	মুঠ
1	1264	617	595	0	1212

নিৰ্বাচক পঞ্জীয়ন বিষয়াৰ স্বাক্ষৰ

Nazri Naksha

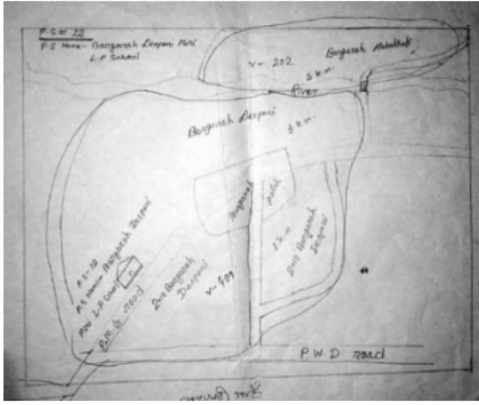

Google Map View

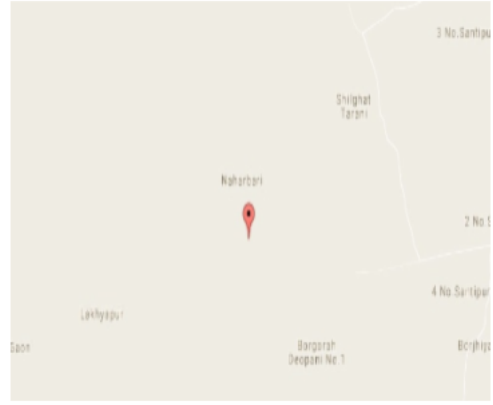

Polling Station Building Front View



ভোটগ্ৰহন কেন্দ্ৰৰ সন্মুখৰ দৃশ্য



Cad View

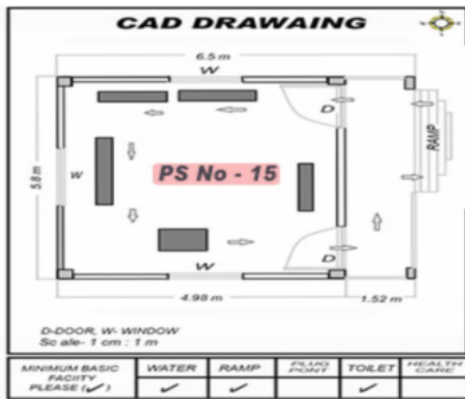

Key MAP View

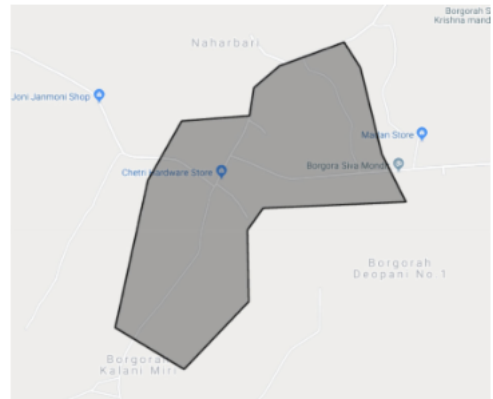



1 নাম : বিজয় তামাং পিতাৰ নাম: মন বাহাদুৰ তামাং ঘৰ নং : 0 বয়স : 33 লিঙ্গ : পুৰুষ	HXX0363879 ফটো উপলব্ধ	2 নাম : জচ বাহাদুৰ তামাং পিতাৰ নাম: কৰ্মল বাহাদুৰ তামাং ঘৰ নং : 2 বয়স : 67 লিঙ্গ : পুৰুষ	HXX0005833 ফটো উপলব্ধ	3 নাম : শিবলাল দাহাল পিতাৰ নাম: মন প্ৰসাদ ঘৰ নং : 2 বয়স : 61 লিঙ্গ : পুৰুষ	HXX0005834 ফটো উপলব্ধ
4 নাম : নেত্ৰ কুমাৰী দাহাল স্বামীৰ নাম: শিবলাল দাহাল ঘৰ নং : 2 বয়স : 56 লিঙ্গ : মহিলা	HXX0005835 ফটো উপলব্ধ	5 নাম : শান্ত তামাং স্বামীৰ নাম: কুমাৰ তামাং ঘৰ নং : 2 বয়স : 42 লিঙ্গ : মহিলা	HXX1227891 ফটো উপলব্ধ	6 নাম : পৰন দাহাল পিতাৰ নাম: শিবলাল দাহাল ঘৰ নং : 2 বয়স : 38 লিঙ্গ : পুৰুষ	HXX0005836 ফটো উপলব্ধ
7 নাম : মিনা তামাং পিতাৰ নাম: চন্দ্ৰ বাহাদুৰ তামাং ঘৰ নং : 2 বয়স : 37 লিঙ্গ : মহিলা	HXX0005837 ফটো উপলব্ধ	8 নাম : কুমাৰ তামাং পিতাৰ নাম: চন্দ্ৰ বাহাদুৰ তামাং ঘৰ নং : 2 বয়স : 35 লিঙ্গ : পুৰুষ	HXX0005838 ফটো উপলব্ধ	9 নাম : হৰ্ক বাহাদুৰ তামাং পিতাৰ নাম: জচ বাহাদুৰ তামাং ঘৰ নং : 2 বয়স : 35 লিঙ্গ : পুৰুষ	HXX0005839 ফটো উপলব্ধ
10 নাম : গংগা প্ৰসাদ দাহাল পিতাৰ নাম: শিৱ লাল দাহাল ঘৰ নং : 2 বয়স : 26 লিঙ্গ : পুৰুষ	HXX0365635 ফটো উপলব্ধ	11 নাম : মনিচা কাফ্ৰে দাহাল স্বামীৰ নাম: গংগা প্ৰসাদ দাহাল ঘৰ নং : 2 বয়স : 24 লিঙ্গ : মহিলা	HXX0649038 ফটো উপলব্ধ	12 নাম : চম মায়া তামাং স্বামীৰ নাম: মন বাহাদুৰ তামাং ঘৰ নং : 2 বয়স : 24 লিঙ্গ : মহিলা	HXX0648477 ফটো উপলব্ধ
13 নাম : ৰবিন তামাং পিতাৰ নাম: পদম বাহাদুৰ তামাং ঘৰ নং : 2ক বয়স : 24 লিঙ্গ : পুৰুষ	HXX0647966 ফটো উপলব্ধ	14 নাম : ৰচন তামাং পিতাৰ নাম: পদম বাহাদুৰ তামাং ঘৰ নং : 2ক বয়স : 20 লিঙ্গ : পুৰুষ	PSO0031484 ফটো উপলব্ধ	15 নাম : মন বাহাদুৰ তামাং পিতাৰ নাম: বুদ্ধিমান তামাং ঘৰ নং : 3 বয়স : 57 লিঙ্গ : পুৰুষ	HXX0005829 ফটো উপলব্ধ
16 নাম : গিতা বাছকটা স্বামীৰ নাম: গোপাল বাছকটা ঘৰ নং : 3 বয়স : 36 লিঙ্গ : মহিলা	HXX0651224 ফটো উপলব্ধ	17 নাম : মনজিত তামাং পিতাৰ নাম: মন বাহাদুৰ তামাং ঘৰ নং : 3 বয়স : 34 লিঙ্গ : পুৰুষ	HXX0005830 ফটো উপলব্ধ	18 নাম : দিল্লীৰাম অধিকাৰী পিতাৰ নাম: মহানন্দ ঘৰ নং : 8 বয়স : 71 লিঙ্গ : পুৰুষ	HXX0005840 ফটো উপলব্ধ
E 19 নাম : ডম্বৰ অধিকাৰী স্বামীৰ নাম: দিল্লীৰাম অধিকাৰী ঘৰ নং : 8 বয়স : 64 লিঙ্গ : মহিলা	HXX0005841 ফটো উপলব্ধ	20 নাম : পুণ্য অধিকাৰী পিতাৰ নাম: দিল্লীৰাম অধিকাৰী ঘৰ নং : 8 বয়স : 41 লিঙ্গ : পুৰুষ	HXX0005842 ফটো উপলব্ধ	21 নাম : শান্তিৰাম অধিকাৰী পিতাৰ নাম: দিল্লীৰাম অধিকাৰী ঘৰ নং : 8 বয়স : 39 লিঙ্গ : পুৰুষ	HXX0005843 ফটো উপলব্ধ
22 নাম : গোমাদেৱী অধিকাৰী স্বামীৰ নাম: শান্তিৰাম অধিকাৰী ঘৰ নং : 8 বয়স : 38 লিঙ্গ : মহিলা	HXX0005844 ফটো উপলব্ধ	23 নাম : পৰ্বতা অধিকাৰী স্বামীৰ নাম: পুণ্য অধিকাৰী ঘৰ নং : 4 বয়স : 35 লিঙ্গ : মহিলা	HXX1434117 ফটো উপলব্ধ	24 নাম : সুনিতা দৰ্জী পিতাৰ নাম: জয় বাহাদুৰ দৰ্জী ঘৰ নং : 8খ বয়স : 33 লিঙ্গ : মহিলা	HXX0151555 ফটো উপলব্ধ
25 নাম : সংগীতা দৰ্জী পিতাৰ নাম: জয় বাহাদুৰ দৰ্জী ঘৰ নং : 8খ বয়স : 31 লিঙ্গ : মহিলা	HXX0151605 ফটো উপলব্ধ	26 নাম : মালতি তামাং পিতাৰ নাম: ডম্বৰ বাঃ তামাং ঘৰ নং : 8 বয়স : 30 লিঙ্গ : মহিলা	HXX0304675 ফটো উপলব্ধ	27 নাম : ভিম বাহাদুৰ দৰ্জী পিতাৰ নাম: জয় বাহাদুৰ দৰ্জী ঘৰ নং : 8খ বয়স : 29 লিঙ্গ : পুৰুষ	HXX0151373 ফটো উপলব্ধ
28 নাম : জাদব মিশ্ৰ পিতাৰ নাম: লিলা নাথ মিশ্ৰ ঘৰ নং : 04 বয়স : 29 লিঙ্গ : পুৰুষ	HXX0541094 ফটো উপলব্ধ	29 নাম : জানকা অধিকাৰী স্বামীৰ নাম: ঠাকুৰ প্ৰসাদ অধিকাৰী ঘৰ নং : 4 বয়স : 27 লিঙ্গ : মহিলা	HXX0651042 ফটো উপলব্ধ	30 নাম : মঞ্জোলা বাছকটা পিতাৰ নাম: লোকনাথ বাছকটা ঘৰ নং : 4 বয়স : 27 লিঙ্গ : পুৰুষ	HXX0648717 ফটো উপলব্ধ



31 নাম : অনিতা দৰ্জী পিতাৰ নাম: জয় বাহাদুৰ দৰ্জী ঘৰ নং : 8খ বয়স : 26 লিঙ্গ : মহিলা	HXX0151670 ফটো উপলব্ধ	32 নাম : মিনা তামাং পিতাৰ নাম: ডাম্বৰ বাহাদুৰ তামাং ঘৰ নং : 4 বয়স : 24 লিঙ্গ : মহিলা	HXX0648493 ফটো উপলব্ধ	33 নাম : সূশীলা বাছকটা পিতাৰ নাম: লোক নাথ বাছকটা ঘৰ নং : 4 বয়স : 24 লিঙ্গ : মহিলা	HXX0648766 ফটো উপলব্ধ
34 নাম : পূজা মিশ্ৰ পিতাৰ নাম: লিলা নাথ মিশ্ৰ ঘৰ নং : 4 ক বয়স : 22 লিঙ্গ : মহিলা	HXX1874114 ফটো উপলব্ধ	35 নাম : পুষ্প পিল্লাই স্বামীৰ নাম: মুৰলী পিল্লাই ঘৰ নং : 8 খ বয়স : 51 লিঙ্গ : মহিলা	HSY0270660 ফটো উপলব্ধ	36 নাম : মনোজ পিল্লাই পিতাৰ নাম: মুৰলীধৰ পিল্লাই ঘৰ নং : 8 খ বয়স : 33 লিঙ্গ : পুৰুষ	HSY0294199 ফটো উপলব্ধ
37 নাম : চঞ্জো পিল্লাই পিতাৰ নাম: মুৰলী পিল্লাই ঘৰ নং : 8 খ বয়স : 26 লিঙ্গ : মহিলা	HXX1749308 ফটো উপলব্ধ	38 নাম : লিলানাথ মিশ্ৰ পিতাৰ নাম: প্ৰেম নাৰায়ন ঘৰ নং : 8 ক বয়স : 57 লিঙ্গ : পুৰুষ	HXX0005845 ফটো উপলব্ধ	39 নাম : জয় বাহাদুৰ দৰ্জী পিতাৰ নাম: জট বাহাদুৰ ঘৰ নং : 8 খ বয়স : 54 লিঙ্গ : পুৰুষ	HXX0005848 ফটো উপলব্ধ
40 নাম : দেবেশ্বৰী মিশ্ৰ স্বামীৰ নাম: লিলানাথ মিশ্ৰ ঘৰ নং : 8 ক বয়স : 51 লিঙ্গ : মহিলা	HXX0005846 ফটো উপলব্ধ	41 নাম : চন্দ্ৰ প্ৰসাদ মিশ্ৰ পিতাৰ নাম: প্ৰেম নাৰায়ন ঘৰ নং : 8 ক বয়স : 47 লিঙ্গ : পুৰুষ	HXX0005847 ফটো উপলব্ধ	42 নাম : হৰি মায়া দৰ্জী স্বামীৰ নাম: জয় বাহাদুৰ দৰ্জী ঘৰ নং : 8 খ বয়স : 47 লিঙ্গ : মহিলা	HXX0005849 ফটো উপলব্ধ
43 নাম : লস্মিতা লেগ পিতাৰ নাম: দিব্যা লেগ ঘৰ নং : ৫ বয়স : 30 লিঙ্গ : মহিলা	HXX0005831 ফটো উপলব্ধ	44 নাম : জগনাথ অধিকাৰী পিতাৰ নাম: মহানন্দ অধিকাৰী ঘৰ নং : ৬ বয়স : 71 লিঙ্গ : পুৰুষ	HXX1141395 ফটো উপলব্ধ	45 নাম : ধনমায়া অধিকাৰী স্বামীৰ নাম: জগনাথ অধিকাৰী ঘৰ নং : ৬ বয়স : 65 লিঙ্গ : মহিলা	HXX1752461 ফটো উপলব্ধ
46 নাম : মনপ্ৰসাদ অধিকাৰী পিতাৰ নাম: মহানন্দ অধিকাৰী ঘৰ নং : ৬ বয়স : 64 লিঙ্গ : পুৰুষ	HXX0005850 ফটো উপলব্ধ	47 নাম : টংক মায়া অধিকাৰী স্বামীৰ নাম: মনপ্ৰসাদ অধিকাৰী ঘৰ নং : ৬ বয়স : 58 লিঙ্গ : মহিলা	HXX0005851 ফটো উপলব্ধ	48 নাম : বীৰ বাহাদুৰ তামাং পিতাৰ নাম: পদ্ম বাহাদুৰ তামাং ঘৰ নং : ৬ বয়স : 53 লিঙ্গ : পুৰুষ	HXX0005852 ফটো উপলব্ধ
49 নাম : জেঠী মায়া তামাং স্বামীৰ নাম: বীৰ বাহাদুৰ তামাং ঘৰ নং : ৬ বয়স : 51 লিঙ্গ : মহিলা	HXX0005853 ফটো উপলব্ধ	50 নাম : গোপাল অধিকাৰী পিতাৰ নাম: জগনাথ অধিকাৰী ঘৰ নং : ৬ বয়স : 45 লিঙ্গ : পুৰুষ	HXX1752405 ফটো উপলব্ধ	51 নাম : কুমাৰ অধিকাৰী পিতাৰ নাম: জগনাথ অধিকাৰী ঘৰ নং : ৬ বয়স : 43 লিঙ্গ : পুৰুষ	HXX1752416 ফটো উপলব্ধ
52 নাম : চুকমান তামাং পিতাৰ নাম: তেজ বাহাদুৰ তামাং ঘৰ নং : ৬ বয়স : 41 লিঙ্গ : পুৰুষ	HXX1714054 ফটো উপলব্ধ	53 নাম : ৰাজন অধিকাৰী পিতাৰ নাম: জগনাথ অধিকাৰী ঘৰ নং : ৬ বয়স : 35 লিঙ্গ : পুৰুষ	HXX1752438 ফটো উপলব্ধ	54 নাম : শোভা ঢুঙ্গনা স্বামীৰ নাম: শীম লাল ঢুঙ্গনা ঘৰ নং : ৬ বয়স : 34 লিঙ্গ : মহিলা	HXX1141293 ফটো উপলব্ধ
55 নাম : দুৰ্গা প্ৰসাদ অধিকাৰী পিতাৰ নাম: জগনাথ অধিকাৰী ঘৰ নং : ৬ বয়স : 33 লিঙ্গ : পুৰুষ	HXX1752427 ফটো উপলব্ধ	56 নাম : দিপা অধিকাৰী স্বামীৰ নাম: গোপাল অধিকাৰী ঘৰ নং : ৬ বয়স : 33 লিঙ্গ : মহিলা	HXX0367797 ফটো উপলব্ধ	57 নাম : তাৰা প্ৰসাদ অধিকাৰী পিতাৰ নাম: মন প্ৰসাদ অধিকাৰী ঘৰ নং : ৬ বয়স : 31 লিঙ্গ : পুৰুষ	HXX1752472 ফটো উপলব্ধ
58 নাম : মালতী অধিকাৰী পিতাৰ নাম: মন বাঃ অধিকাৰী ঘৰ নং : ৬ বয়স : 31 লিঙ্গ : মহিলা	HXX0005854 ফটো উপলব্ধ	59 নাম : কল্পনা ঢুঙ্গনা স্বামীৰ নাম: হেঁমৰাজ ঢুঙ্গনা ঘৰ নং : ৬ বয়স : 31 লিঙ্গ : মহিলা	HXX1229822 ফটো উপলব্ধ	60 নাম : সুভদ্ৰা দেৱী অধিকাৰী স্বামীৰ নাম: কুমাৰ অধিকাৰী ঘৰ নং : ৬ বয়স : 29 লিঙ্গ : মহিলা	HXX0648154 ফটো উপলব্ধ



61 নাম : ফুল কুমাৰী তামাং পিতাৰ নাম: দেউমান তামাং ঘৰ নং : 6 বয়স : 28 লিঙ্গ : মহিলা	HXX1877372 ফটো উপলব্ধ	62 নাম : ৰাজ অধিকাৰী পিতাৰ নাম: মন প্ৰসাদ অধিকাৰী ঘৰ নং : 6 বয়স : 27 লিঙ্গ : পুৰুষ	HXX0151282 ফটো উপলব্ধ	63 নাম : মীনা তামাং পিতাৰ নাম: বীৰ বাহাদুৰ তামাং ঘৰ নং : 6 বয়স : 26 লিঙ্গ : মহিলা	HXX0648451 ফটো উপলব্ধ
64 নাম : দীপা তামাং পিতাৰ নাম: দেউমান তামাং ঘৰ নং : 6 বয়স : 24 লিঙ্গ : মহিলা	HXX1877364 ফটো উপলব্ধ	65 নাম : ঠাকুৰ প্ৰসাদ অধিকাৰী পিতাৰ নাম: দিল্লীৰাম অধিকাৰী ঘৰ নং : 8 বয়স : 33 লিঙ্গ : পুৰুষ	HXX0647982 ফটো উপলব্ধ	66 নাম : তুলসীৰাম অধিকাৰী পিতাৰ নাম: দিল্লীৰাম অধিকাৰী ঘৰ নং : 8 বয়স : 32 লিঙ্গ : পুৰুষ	HXX0368498 ফটো উপলব্ধ
67 নাম : ৰিতা ছেত্ৰী পিতাৰ নাম: খুচ বাহাদুৰ ছেত্ৰী ঘৰ নং : 24 বয়স : 24 লিঙ্গ : মহিলা	HXX0648048 ফটো উপলব্ধ	68 নাম : দীপক ছেত্ৰী পিতাৰ নাম: কুশ বাহাদুৰ ছেত্ৰী ঘৰ নং : 8 বয়স : 20 লিঙ্গ : পুৰুষ	PSO0064063 ফটো উপলব্ধ	69 নাম : তাৰা দেবী ছেত্ৰী স্বামীৰ নাম: দল বাহাদুৰ ছেত্ৰী ঘৰ নং : 37 বয়স : 37 লিঙ্গ : মহিলা	HXX1441823 ফটো উপলব্ধ
70 নাম : সিতা ছেত্ৰী স্বামীৰ নাম: লক্ষ্মন ছেত্ৰী ঘৰ নং : 8 ক বয়স : 30 লিঙ্গ : মহিলা	HXX1674167 ফটো উপলব্ধ	71 নাম : লক্ষ্মন ছেত্ৰী পিতাৰ নাম: বল বাহাদুৰ ছেত্ৰী ঘৰ নং : 8 ক বয়স : 29 লিঙ্গ : পুৰুষ	HXX1674092 ফটো উপলব্ধ	72 নাম : জমুনা ছেত্ৰী স্বামীৰ নাম: টেক বাহাদুৰ ঘৰ নং : 8 ক বয়স : 64 লিঙ্গ : মহিলা	HXX0005855 ফটো উপলব্ধ
73 নাম : খুচ বাহাদুৰ ছেত্ৰী পিতাৰ নাম: টেক বাহাদুৰ ছেত্ৰী ঘৰ নং : 8 ক বয়স : 49 লিঙ্গ : পুৰুষ	HXX0005857 ফটো উপলব্ধ	74 নাম : নেত্ৰ বাহাদুৰ ছেত্ৰী পিতাৰ নাম: টেক বাহাদুৰ ঘৰ নং : 8 ক বয়স : 45 লিঙ্গ : পুৰুষ	HXX0005856 ফটো উপলব্ধ	75 নাম : কুমাৰী ছেত্ৰী স্বামীৰ নাম: নেত্ৰ কুমাৰী ছেত্ৰী ঘৰ নং : 8 ক বয়স : 42 লিঙ্গ : মহিলা	HXX0005858 ফটো উপলব্ধ
76 নাম : দল বাহাদুৰ ছেত্ৰী পিতাৰ নাম: টেক বাহাদুৰ ঘৰ নং : 8 ক বয়স : 41 লিঙ্গ : পুৰুষ	HXX0005860 ফটো উপলব্ধ	77 নাম : মীনা কুমাৰী ছেত্ৰী স্বামীৰ নাম: খুচ বাহাদুৰ ছেত্ৰী ঘৰ নং : 8 ক বয়স : 41 লিঙ্গ : মহিলা	HXX0005859 ফটো উপলব্ধ	78 নাম : লক্ষীমায়ী থাপা স্বামীৰ নাম: দাগ বগা থাপা ঘৰ নং : 9 বয়স : 66 লিঙ্গ : মহিলা	HXX0005864 ফটো উপলব্ধ
79 নাম : লোক বাহাদুৰ ছেত্ৰী পিতাৰ নাম: বুফ বাহাদুৰ ছেত্ৰী ঘৰ নং : 9 বয়স : 64 লিঙ্গ : পুৰুষ	HXX0005865 ফটো উপলব্ধ	80 নাম : ডম্বৰ বাহাদুৰ থাপা পিতাৰ নাম: বৃপলীল থাপা ঘৰ নং : 9 বয়স : 61 লিঙ্গ : পুৰুষ	HXX0005867 ফটো উপলব্ধ	81 নাম : লোকমায়া থাপা স্বামীৰ নাম: লোকবগা থাপা ঘৰ নং : 9 বয়স : 57 লিঙ্গ : মহিলা	HXX0005866 ফটো উপলব্ধ
82 নাম : লোক মায়া থাপা স্বামীৰ নাম: দম্বৰ বাহাদুৰ থাপা ঘৰ নং : 9 বয়স : 50 লিঙ্গ : মহিলা	HXX0005869 ফটো উপলব্ধ	S 83 নাম : নেত্ৰ বাহাদুৰ থাপা পিতাৰ নাম: বৃপলীল ঘৰ নং : 9 বয়স : 49 লিঙ্গ : পুৰুষ	HXX0005870 ফটো উপলব্ধ	S 84 নাম : কবিতা থাপা স্বামীৰ নাম: নেত্ৰ বাহাদুৰ থাপা ঘৰ নং : 9 বয়স : 45 লিঙ্গ : মহিলা	HXX0005871 ফটো উপলব্ধ
85 নাম : শিৱ কুমাৰ থাপা পিতাৰ নাম: ডম্বৰ বাহাদুৰ থাপা ঘৰ নং : 9 বয়স : 38 লিঙ্গ : পুৰুষ	HXX1752392 ফটো উপলব্ধ	86 নাম : নৰ বাহাদুৰ থাপা পিতাৰ নাম: ডিক বাহাদুৰ থাপা ঘৰ নং : 9 বয়স : 37 লিঙ্গ : পুৰুষ	HXX0648022 ফটো উপলব্ধ	87 নাম : ৰেখা থাপা স্বামীৰ নাম: শ্যাম থাপা ছেত্ৰী ঘৰ নং : 9 বয়স : 37 লিঙ্গ : মহিলা	HXX0647990 ফটো উপলব্ধ
R 88 নাম : নৰ বাহাদুৰ থাপা পিতাৰ নাম: ডিক বাহাদুৰ থাপা ঘৰ নং : 09 বয়স : 37 লিঙ্গ : পুৰুষ	HXX1112325 ফটো উপলব্ধ	89 নাম : শ্যাম থাপা ছেত্ৰী মাতৃৰ নাম: ডিক বাহাদুৰ থাপা ছেত্ৰী ঘৰ নং : 9 বয়স : 36 লিঙ্গ : পুৰুষ	HXX0648642 ফটো উপলব্ধ	90 নাম : গংগা ৰাম ছেত্ৰী পিতাৰ নাম: লোক বাহাদুৰ ছেত্ৰী ঘৰ নং : 9 বয়স : 35 লিঙ্গ : পুৰুষ	PSO0030635 ফটো উপলব্ধ



91 নাম : ডম্বৰ বাহাদুৰ থাপা পিতাৰ নাম: ডিৰ্ক বাহাদুৰ থাপা ঘৰ নং : 9 বয়স : 33 লিঙ্গ : পুৰুষ	HXX0648030 ফটো উপলব্ধ	92 নাম : অঞ্জু দেৱী ছেত্ৰী স্বামীৰ নাম: গংগা ৰাম ছেত্ৰী ঘৰ নং : 5 বয়স : 32 লিঙ্গ : মহিলা	PSO0030643 ফটো উপলব্ধ	93 নাম : ৰীমা তামাং পিতাৰ নাম: ডম্বৰ বাহাদুৰ তামাং ঘৰ নং : 10 বয়স : 26 লিঙ্গ : মহিলা	HXX1870351 ফটো উপলব্ধ
94 নাম : ৰাজ কুমাৰ ছেত্ৰী পিতাৰ নাম: বুদ্ধ ছেত্ৰী ঘৰ নং : 11 বয়স : 38 লিঙ্গ : পুৰুষ	HXX0005872 ফটো উপলব্ধ	95 নাম : চন্ডোচ ভাণ্ডাৰী পিতাৰ নাম: ৰম নাথ ভাণ্ডাৰী ঘৰ নং : 11ক বয়স : 26 লিঙ্গ : পুৰুষ	HXX0650630 ফটো উপলব্ধ	S 96 নাম : দুৰ্গা দেৱী ভাণ্ডাৰী পিতাৰ নাম: ৰম নাথ ভাণ্ডাৰী ঘৰ নং : 11ক বয়স : 25 লিঙ্গ : মহিলা	HXX0648238 ফটো উপলব্ধ
97 নাম : জীৱন জ্যোতি টায়ে পিতাৰ নাম: শশীধৰ টায়ে ঘৰ নং : 12 বয়স : 24 লিঙ্গ : পুৰুষ	HXX0650622 ফটো উপলব্ধ	98 নাম : যাম প্ৰসাদ খতিৱড়া পিতাৰ নাম: মধু সুধন খতিৱড়া ঘৰ নং : 10ক বয়স : 56 লিঙ্গ : পুৰুষ	HXX0647958 ফটো উপলব্ধ	99 নাম : নম্ৰতা খতিৱড়া স্বামীৰ নাম: যাম প্ৰসাদ খতিৱড়া ঘৰ নং : 10ক বয়স : 56 লিঙ্গ : মহিলা	HXX1232164 ফটো উপলব্ধ
100 নাম : থম কুমাৰী খতিৱড়া স্বামীৰ নাম: যাম প্ৰসাদ খতিৱড়া ঘৰ নং : 10ক বয়স : 56 লিঙ্গ : মহিলা	HXX1207810 ফটো উপলব্ধ	101 নাম : নৰেশ খাটিৱাৰা পিতাৰ নাম: যাম প্ৰসাদ খাটিৱাৰা ঘৰ নং : 10ক বয়স : 37 লিঙ্গ : পুৰুষ	HXX0150532 ফটো উপলব্ধ	102 নাম : কুন্তী শৰ্মা খতিৱড়া স্বামীৰ নাম: নাৰায়ন খতিৱড়া ঘৰ নং : 10ক বয়স : 33 লিঙ্গ : মহিলা	HXX0648287 ফটো উপলব্ধ
103 নাম : অঞ্জলী টায়ে পিতাৰ নাম: চৰেশ্বৰ টায়ে ঘৰ নং : 13 বয়স : 26 লিঙ্গ : মহিলা	HXX0648774 ফটো উপলব্ধ	104 নাম : নাৰায়ন খতিৱড়া পিতাৰ নাম: যাম প্ৰসাদ খতিৱড়া ঘৰ নং : 10ক বয়স : 26 লিঙ্গ : পুৰুষ	HXX0151324 ফটো উপলব্ধ	105 নাম : সুকৰা বাহাদুৰ তামাং পিতাৰ নাম: ৰাম বাহাদুৰ তামাং ঘৰ নং : 14 বয়স : 36 লিঙ্গ : পুৰুষ	HXX0147652 ফটো উপলব্ধ
106 নাম : স্বৰস্বতী ছেত্ৰী স্বামীৰ নাম: মেজমান ছেত্ৰী ঘৰ নং : 14 বয়স : 24 লিঙ্গ : মহিলা	HXX0649269 ফটো উপলব্ধ	S 107 নাম : মনিকা দাহাল পিতাৰ নাম: নন্দলাল দাহাল ঘৰ নং : 18ক বয়স : 25 লিঙ্গ : মহিলা	HXX1208172 ফটো উপলব্ধ	108 নাম : চন্দ্ৰ কলা ছেত্ৰী স্বামীৰ নাম: দুৰ্গা ছেত্ৰী ঘৰ নং : 18খ বয়স : 23 লিঙ্গ : মহিলা	HXX0648220 ফটো উপলব্ধ
109 নাম : পাৰ্চনা দাহাল পিতাৰ নাম: নন্দলাল দাহাল ঘৰ নং : 18ক বয়স : 23 লিঙ্গ : মহিলা	HXX1208305 ফটো উপলব্ধ	110 নাম : অঞ্জলী ছেত্ৰী স্বামীৰ নাম: বীৰ বাহাদুৰ ছেত্ৰী ঘৰ নং : 18ক বয়স : 27 লিঙ্গ : মহিলা	HXX0648501 ফটো উপলব্ধ	111 নাম : টিকা মায়ী ছেত্ৰী স্বামীৰ নাম: চৌকী বাহাদুৰ ছেত্ৰী ঘৰ নং : 18ক বয়স : 31 লিঙ্গ : মহিলা	HXX1338946 ফটো উপলব্ধ
112 নাম : আৰতি লিম্বু স্বামীৰ নাম: শিৱ কুমাৰ লিম্বু ঘৰ নং : 14ক বয়স : 23 লিঙ্গ : মহিলা	PSO0026393 ফটো উপলব্ধ	113 নাম : ছৌকি বাহাদুৰ ছেত্ৰী পিতাৰ নাম: চন্দ্ৰ বাহাদুৰ ছেত্ৰী ঘৰ নং : 18ক বয়স : 34 লিঙ্গ : পুৰুষ	HXX0005874 ফটো উপলব্ধ	114 নাম : মেজমান ছেত্ৰী পিতাৰ নাম: চন্দ্ৰবাহাদুৰ ছেত্ৰী ঘৰ নং : 18ক বয়স : 33 লিঙ্গ : পুৰুষ	HXX0005873 ফটো উপলব্ধ
E 115 নাম : চন বাহাদুৰ লিম্বু পিতাৰ নাম: টেক বাইগা ঘৰ নং : 15ক বয়স : 60 লিঙ্গ : পুৰুষ	HXX0005877 ফটো উপলব্ধ	116 নাম : খৰ্ক বাহাদুৰ বেগমী পিতাৰ নাম: ৰন বাহাদুৰ বেগমী ঘৰ নং : 15খ বয়স : 55 লিঙ্গ : পুৰুষ	HXX1207695 ফটো উপলব্ধ	117 নাম : বল বাহাদুৰ লিম্বু পিতাৰ নাম: টেক বগা লিম্বু ঘৰ নং : 15ক বয়স : 52 লিঙ্গ : পুৰুষ	HXX0005879 ফটো উপলব্ধ
118 নাম : কাজিমুন ছেত্ৰী পিতাৰ নাম: ভীম বাহাদুৰ ছেত্ৰী ঘৰ নং : 15ক বয়স : 52 লিঙ্গ : পুৰুষ	HXX0648055 ফটো উপলব্ধ	119 নাম : ধন বাহাদুৰ লিম্বু পিতাৰ নাম: টেক বাহাদুৰ লিম্বু ঘৰ নং : 15ক বয়স : 48 লিঙ্গ : পুৰুষ	HXX0005880 ফটো উপলব্ধ	120 নাম : মইনা লিম্বু স্বামীৰ নাম: ধন বগা লিম্বু ঘৰ নং : 15ক বয়স : 44 লিঙ্গ : মহিলা	HXX0005881 ফটো উপলব্ধ



121 নাম : চন্দ্ৰ মায়ী বেগমী স্বামীৰ নাম : খক বাহাদুৰ বেগমী ঘৰ নং : ১৫ খ বয়স : 44 লিঙ্গ : মহিলা	HXX1231810 ফটো উপলব্ধ	S 122 নাম : চুনিতা ছেত্ৰী স্বামীৰ নাম : অমৃত ছেত্ৰী ঘৰ নং : ১৫ খ বয়স : 37 লিঙ্গ : মহিলা	HXX1383256 ফটো উপলব্ধ	# 123 নাম : প্ৰকাশ ছেত্ৰী পিতাৰ নাম : কৃষ্ণ বাহাদুৰ ছেত্ৰী ঘৰ নং : ১৫ বয়স : 35 লিঙ্গ : পুৰুষ	HXX0005884 ফটো উপলব্ধ
# 124 নাম : কমলা ছেত্ৰী স্বামীৰ নাম : প্ৰকাশ ছেত্ৰী ঘৰ নং : ১৫ বয়স : 33 লিঙ্গ : মহিলা	HXX6535177 ফটো উপলব্ধ	125 নাম : বীৰখে ছেত্ৰী পিতাৰ নাম : টিকাৰাম ছেত্ৰী ঘৰ নং : ১৫ খ বয়স : 31 লিঙ্গ : পুৰুষ	HXX1383074 ফটো উপলব্ধ	126 নাম : শিৱ কুমাৰ লিঙ্গু পিতাৰ নাম : চন বাহাদুৰ লিঙ্গু ঘৰ নং : ১৫ বয়স : 24 লিঙ্গ : পুৰুষ	PSO0020784 ফটো উপলব্ধ
127 নাম : সোম বাহাদুৰ ছেত্ৰী পিতাৰ নাম : ভীম বাহাদুৰ ছেত্ৰী ঘৰ নং : ১৫ বয়স : 41 লিঙ্গ : পুৰুষ	HXX1382886 ফটো উপলব্ধ	128 নাম : মহন বাহাদুৰ ছেত্ৰী পিতাৰ নাম : ভীম বাহাদুৰ ছেত্ৰী ঘৰ নং : ১৫ বয়স : 40 লিঙ্গ : পুৰুষ	HXX1383066 ফটো উপলব্ধ	129 নাম : ডুকু মায়ী ছেত্ৰী স্বামীৰ নাম : সোম বাহাদুৰ ছেত্ৰী ঘৰ নং : ১৫ বয়স : 38 লিঙ্গ : মহিলা	HXX1382910 ফটো উপলব্ধ
130 নাম : কুস্তী দেৱী ছেত্ৰী স্বামীৰ নাম : মহন বাহাদুৰ ছেত্ৰী ঘৰ নং : ১৫ ক বয়স : 35 লিঙ্গ : মহিলা	HXX1378082 ফটো উপলব্ধ	131 নাম : যুৱৰাজ ছেত্ৰী পিতাৰ নাম : ভীম বাহাদুৰ ছেত্ৰী ঘৰ নং : ১৫ ক বয়স : 33 লিঙ্গ : পুৰুষ	HXX1377761 ফটো উপলব্ধ	132 নাম : মমিতা ছেত্ৰী স্বামীৰ নাম : যুৱৰাজ ছেত্ৰী ঘৰ নং : ১৫ ক বয়স : 31 লিঙ্গ : মহিলা	HXX1382860 ফটো উপলব্ধ
133 নাম : চিত্ৰলেখা গৌতম শৰ্মা স্বামীৰ নাম : ৰামচন্দ্ৰ শৰ্মা ঘৰ নং : ১৫ ক বয়স : 27 লিঙ্গ : মহিলা	HXX0648485 ফটো উপলব্ধ	134 নাম : জীত বাহাদুৰ ছেত্ৰী পিতাৰ নাম : ভীম বাহাদুৰ ছেত্ৰী ঘৰ নং : ১৫ ক বয়স : 23 লিঙ্গ : পুৰুষ	HXX0648469 ফটো উপলব্ধ	135 নাম : ভিম বাহাদুৰ ছেত্ৰী পিতাৰ নাম : নৰ বাহাদুৰ ছেত্ৰী ঘৰ নং : ১৫ ক বয়স : 73 লিঙ্গ : পুৰুষ	HXX0371492 ফটো উপলব্ধ
136 নাম : মায়ী দেৱী ছেত্ৰী স্বামীৰ নাম : ভিম বাহাদুৰ ছেত্ৰী ঘৰ নং : ১৫ ক বয়স : 62 লিঙ্গ : মহিলা	HXX0371633 ফটো উপলব্ধ	137 নাম : বিষ্ণু মায়ী অধিকাৰী স্বামীৰ নাম : বেদনাৰ্থ অধিকাৰী ঘৰ নং : 17 বয়স : 26 লিঙ্গ : মহিলা	HXX0648014 ফটো উপলব্ধ	138 নাম : ধন মায়ী গৌতম স্বামীৰ নাম : কৃষ্ণ গৌতম ঘৰ নং : ১৮ বয়স : 79 লিঙ্গ : মহিলা	HXX0005885 ফটো উপলব্ধ
139 নাম : খেমনাথ গৌতম পিতাৰ নাম : কৃষ্ণ গৌতম ঘৰ নং : ১৮ বয়স : 55 লিঙ্গ : পুৰুষ	HXX0005886 ফটো উপলব্ধ	140 নাম : ছায়া দেৱী গৌতম স্বামীৰ নাম : খেম নাথ গৌতম ঘৰ নং : ১৮ বয়স : 50 লিঙ্গ : মহিলা	HXX0005887 ফটো উপলব্ধ	141 নাম : দেৱীমায়ী গৌতম মাতৃৰ নাম : ধনমায়ী গৌতম ঘৰ নং : ১৮ বয়স : 49 লিঙ্গ : মহিলা	HXX0056697 ফটো উপলব্ধ
142 নাম : নাৰায়ন গৌতম পিতাৰ নাম : কৃষ্ণ গৌতম ঘৰ নং : ১৮ বয়স : 38 লিঙ্গ : পুৰুষ	HXX0005888 ফটো উপলব্ধ	143 নাম : ভগীৰথ বাছকটা পিতাৰ নাম : নলিন্দ্ৰ বাছকটা ঘৰ নং : ১৮ বয়স : 35 লিঙ্গ : পুৰুষ	HXX0005889 ফটো উপলব্ধ	144 নাম : গোম বাস্কোটা স্বামীৰ নাম : ধান কুমাৰ বাস্কোটা ঘৰ নং : ১৮ বয়স : 33 লিঙ্গ : মহিলা	HXX1141260 ফটো উপলব্ধ
145 নাম : ইগেশ্বৰ গৌতম পিতাৰ নাম : খেমনাথ গৌতম ঘৰ নং : ১৮ বয়স : 28 লিঙ্গ : পুৰুষ	HXX0371070 ফটো উপলব্ধ	146 নাম : ৰোহিত গৌতম পিতাৰ নাম : খেমনাথ গৌতম ঘৰ নং : ১৮ বয়স : 28 লিঙ্গ : পুৰুষ	HXX0371062 ফটো উপলব্ধ	147 নাম : ভীমা ছেত্ৰী স্বামীৰ নাম : চৰিলাল ছেত্ৰী ঘৰ নং : 18 ক বয়স : 35 লিঙ্গ : মহিলা	HXX0648675 ফটো উপলব্ধ
148 নাম : খেমলাল দৰ্জী পিতাৰ নাম : বাহাদুৰ দৰ্জী ঘৰ নং : ১৯ বয়স : 80 লিঙ্গ : পুৰুষ	HXX0005890 ফটো উপলব্ধ	149 নাম : ৰুপলাল দৰ্জী পিতাৰ নাম : বাহাদুৰ দৰ্জী ঘৰ নং : ১৯ বয়স : 77 লিঙ্গ : পুৰুষ	HXX1135304 ফটো উপলব্ধ	150 নাম : তলিমায়া দৰ্জী স্বামীৰ নাম : খেমলাল দৰ্জী ঘৰ নং : ১৯ বয়স : 70 লিঙ্গ : মহিলা	HXX0005891 ফটো উপলব্ধ



<p>151</p> <p>নাম : দুৰ্গামায়া দৰ্জী স্বামীৰ নাম: বৃপলাল দৰ্জী ঘৰ নং : ১৯ বয়স : 69 লিঙ্গ : মহিলা</p> <p>HXX0059907</p> <p>ফটো উপলব্ধ</p>	<p>152</p> <p>নাম : দিল বাহাদুৰ দৰ্জী পিতাৰ নাম: খেৰ্মলাল দৰ্জী ঘৰ নং : ১৯ বয়স : 60 লিঙ্গ : পুৰুষ</p> <p>HXX0005892</p> <p>ফটো উপলব্ধ</p>	<p>153</p> <p>নাম : ভীম বাহাদুৰ ছেত্ৰী পিতাৰ নাম: চন্দ্ৰ বাহাদুৰ ছেত্ৰী ঘৰ নং : ১৯খ বয়স : 51 লিঙ্গ : পুৰুষ</p> <p>HXX1364348</p> <p>ফটো উপলব্ধ</p>
<p>154</p> <p>নাম : মায়া ছেত্ৰী স্বামীৰ নাম: ভীম বাহাদুৰ ছেত্ৰী ঘৰ নং : ১৯খ বয়স : 46 লিঙ্গ : মহিলা</p> <p>HXX1383009</p> <p>ফটো উপলব্ধ</p>	<p>155</p> <p>নাম : বৰশন কুমাৰ বৰণপাল পিতাৰ নাম: কুল বাহাদুৰ বৰণপাল ঘৰ নং : 19 বয়স : 45 লিঙ্গ : পুৰুষ</p> <p>HXX1883370</p> <p>ফটো উপলব্ধ</p>	<p>156</p> <p>নাম : আশাকুমাৰী দৰ্জী স্বামীৰ নাম: গোপাল দৰ্জী ঘৰ নং : ১৯ বয়স : 44 লিঙ্গ : মহিলা</p> <p>HXX0005894</p> <p>ফটো উপলব্ধ</p>
<p>157</p> <p>নাম : প্ৰেমবাহাদুৰ দৰ্জী পিতাৰ নাম: বৃপলাল দৰ্জী ঘৰ নং : ১৯ বয়স : 41 লিঙ্গ : পুৰুষ</p> <p>HXX0060038</p> <p>ফটো উপলব্ধ</p>	<p>158</p> <p>নাম : জচমায়া দৰ্জী স্বামীৰ নাম: দিল বাহাদুৰ দৰ্জী ঘৰ নং : ১৯ বয়স : 39 লিঙ্গ : মহিলা</p> <p>HXX0005895</p> <p>ফটো উপলব্ধ</p>	<p>159</p> <p>নাম : অনিতা প্ৰেমে স্বামীৰ নাম: মাদ্ৰাজা প্ৰেমে ঘৰ নং : ১৯ বয়স : 37 লিঙ্গ : মহিলা</p> <p>HXX0005896</p> <p>ফটো উপলব্ধ</p>
<p>160</p> <p>নাম : গোপাল দৰ্জী পিতাৰ নাম: বৃপলাল দৰ্জী ঘৰ নং : ১৯ বয়স : 37 লিঙ্গ : পুৰুষ</p> <p>HXX0648188</p> <p>ফটো উপলব্ধ</p>	<p>161</p> <p>নাম : বাজ দৰ্জী পিতাৰ নাম: বৃপলাল দৰ্জী ঘৰ নং : ১৯ বয়স : 35 লিঙ্গ : পুৰুষ</p> <p>HXX0060178</p> <p>ফটো উপলব্ধ</p>	<p>162</p> <p>নাম : বুপা দৰ্জী স্বামীৰ নাম: বাজ দৰ্জী ঘৰ নং : ১৯ বয়স : 32 লিঙ্গ : মহিলা</p> <p>HXX0060459</p> <p>ফটো উপলব্ধ</p>
<p>163</p> <p>নাম : টংক বাহাদুৰ দৰ্জী পিতাৰ নাম: বল বাহাদুৰ দৰ্জী ঘৰ নং : ১৯ ক বয়স : 31 লিঙ্গ : পুৰুষ</p> <p>HXX0648170</p> <p>ফটো উপলব্ধ</p>	<p>164</p> <p>নাম : জয়বাহাদুৰ দৰ্জী পিতাৰ নাম: বৃপলাল দৰ্জী ঘৰ নং : ১৯ বয়স : 29 লিঙ্গ : পুৰুষ</p> <p>HXX0060749</p> <p>ফটো উপলব্ধ</p>	<p>165</p> <p>নাম : কমলা দেৱী দৰ্জী স্বামীৰ নাম: বনালডু দেৱী ঘৰ নং : ১৯ক বয়স : 29 লিঙ্গ : মহিলা</p> <p>HXX0648121</p> <p>ফটো উপলব্ধ</p>
<p>166</p> <p>নাম : স্বৰস্বতী দৰ্জী স্বামীৰ নাম: গোপাল দৰ্জী ঘৰ নং : 19 বয়স : 27 লিঙ্গ : মহিলা</p> <p>HXX0648519</p> <p>ফটো উপলব্ধ</p>	<p>167</p> <p>নাম : বিনো দৰ্জী পিতাৰ নাম: গোপাল দৰ্জী ঘৰ নং : ১৯ বয়স : 26 লিঙ্গ : মহিলা</p> <p>HXX0151613</p> <p>ফটো উপলব্ধ</p>	<p>168</p> <p>নাম : কাঞ্চন দোৰজি পিতাৰ নাম: বল বাহাদুৰ দোৰজি ঘৰ নং : ১৯ক বয়স : 25 লিঙ্গ : পুৰুষ</p> <p>HXX0648097</p> <p>ফটো উপলব্ধ</p>
<p>169</p> <p>নাম : চুকামনি দৰ্জী পিতাৰ নাম: গোপাল দৰ্জী ঘৰ নং : ১৯ বয়স : 24 লিঙ্গ : পুৰুষ</p> <p>HXX0648196</p> <p>ফটো উপলব্ধ</p>	<p>170</p> <p>নাম : বনালডু দৰ্জী পিতাৰ নাম: বল বাহাদুৰ দৰ্জী ঘৰ নং : ১৯ক বয়স : 24 লিঙ্গ : পুৰুষ</p> <p>HXX0648105</p> <p>ফটো উপলব্ধ</p>	<p>171</p> <p>নাম : অৰ্চনা দৰ্জী স্বামীৰ নাম: কঞ্চন দৰ্জী ঘৰ নং : ১৯ ক বয়স : 24 লিঙ্গ : মহিলা</p> <p>HXX0648063</p> <p>ফটো উপলব্ধ</p>
<p>172</p> <p>নাম : প্ৰেম বাহাদুৰ দৰ্জী পিতাৰ নাম: দিল বাহাদুৰ দৰ্জী ঘৰ নং : ১৯ বয়স : 23 লিঙ্গ : পুৰুষ</p> <p>PSO0031583</p> <p>ফটো উপলব্ধ</p>	<p>173</p> <p>নাম : ডম্বৰ কুমাৰী দৰ্জী স্বামীৰ নাম: বল বাহাদুৰ দৰ্জী ঘৰ নং : ১৯ বয়স : 72 লিঙ্গ : মহিলা</p> <p>HXX0370510</p> <p>ফটো উপলব্ধ</p>	<p>174</p> <p>নাম : তেজ বাহাদুৰ গিৰি পিতাৰ নাম: চন্দ্ৰ বাহাদুৰ গিৰি ঘৰ নং : ১৯ ক বয়স : 68 লিঙ্গ : পুৰুষ</p> <p>HXX1729144</p> <p>ফটো উপলব্ধ</p>
<p>175</p> <p>নাম : ধন বাহাদুৰ গিৰি পিতাৰ নাম: তেজ বাহাদুৰ গিৰি ঘৰ নং : ১৯ ক বয়স : 27 লিঙ্গ : পুৰুষ</p> <p>HXX1729128</p> <p>ফটো উপলব্ধ</p>	<p>176</p> <p>নাম : সুৰৰাজ গিৰি পিতাৰ নাম: তেজ বাহাদুৰ গিৰি ঘৰ নং : ১৯ ক বয়স : 25 লিঙ্গ : পুৰুষ</p> <p>HXX1729136</p> <p>ফটো উপলব্ধ</p>	<p>177</p> <p>নাম : কমলা খতিৰঢ়া স্বামীৰ নাম: দেৱকান্ত খতিৰঢ়া ঘৰ নং : ২০ বয়স : 29 লিঙ্গ : মহিলা</p> <p>HXX0067496</p> <p>ফটো উপলব্ধ</p>
<p>178</p> <p>নাম : নমিতা খোতিৰাড়া পিতাৰ নাম: লিলানাথ খোতিৰাড়া ঘৰ নং : 20 বয়স : 26 লিঙ্গ : মহিলা</p> <p>HXX0648980</p> <p>ফটো উপলব্ধ</p>	<p>179</p> <p>নাম : ভীম খতিৰাড়া পিতাৰ নাম: লিলা নাথ খতিৰাড়া ঘৰ নং : 20 বয়স : 25 লিঙ্গ : পুৰুষ</p> <p>HXX0649095</p> <p>ফটো উপলব্ধ</p>	<p>180</p> <p>নাম : প্ৰকাশ ছেত্ৰী পিতাৰ নাম: বীৰ বাহাদুৰ ছেত্ৰী ঘৰ নং : ২০ ক বয়স : 38 লিঙ্গ : পুৰুষ</p> <p>HXX0005897</p> <p>ফটো উপলব্ধ</p>



181 নাম : হৰি মায়া ছেত্ৰী স্বামীৰ নাম: প্রকাশ ছেত্ৰী ঘৰ নং : 20 ক বয়স : 36 লিঙ্গ : মহিলা	HXX0650598 ফটো উপলব্ধ	182 নাম : ধন মায়া দৰ্জী স্বামীৰ নাম: টেক বাহাদুৰ দৰ্জী ঘৰ নং : 22 বয়স : 69 লিঙ্গ : মহিলা	HXX0005900 ফটো উপলব্ধ	E 183 নাম : টেক বাহাদুৰ দৰ্জী পিতাৰ নাম: সিংৰীৰ ঘৰ নং : 22 বয়স : 69 লিঙ্গ : পুৰুষ	HXX0005899 ফটো উপলব্ধ
184 নাম : হেম বাহাদুৰ দৰ্জী পিতাৰ নাম: কৃষ্ণ বাহাদুৰ দৰ্জী ঘৰ নং : 22 ক বয়স : 60 লিঙ্গ : পুৰুষ	HXX0648113 ফটো উপলব্ধ	185 নাম : কুমাৰ সিং দৰ্জী পিতাৰ নাম: টেক বাহাদুৰ দৰ্জী ঘৰ নং : 22 বয়স : 51 লিঙ্গ : পুৰুষ	HXX0005901 ফটো উপলব্ধ	E 186 নাম : পূৰ্ণ বাহাদুৰ দৰ্জী পিতাৰ নাম: টেক বাহাদুৰ দৰ্জী ঘৰ নং : 22 বয়স : 49 লিঙ্গ : পুৰুষ	HXX0005902 ফটো উপলব্ধ
187 নাম : ৰাজ কুমাৰী দৰ্জী পিতাৰ নাম: টেক বাহাদুৰ দৰ্জী ঘৰ নং : 22 বয়স : 47 লিঙ্গ : পুৰুষ	HXX0005903 ফটো উপলব্ধ	188 নাম : আশিক দৰ্জী পিতাৰ নাম: টেক বাহাদুৰ দৰ্জী ঘৰ নং : 22 বয়স : 44 লিঙ্গ : পুৰুষ	HXX0005904 ফটো উপলব্ধ	189 নাম : মন কুমাৰী দৰ্জী স্বামীৰ নাম: আশিক দৰ্জী ঘৰ নং : 21 বয়স : 41 লিঙ্গ : মহিলা	HXX1852151 ফটো উপলব্ধ
190 নাম : মন কুমাৰী দৰ্জী স্বামীৰ নাম: আশিক দৰ্জী ঘৰ নং : 21 বয়স : 41 লিঙ্গ : মহিলা	PSO0074500 ফটো উপলব্ধ	191 নাম : লুতিমায়া দৰ্জী স্বামীৰ নাম: পূৰ্ণ বাহাদুৰ দৰ্জী ঘৰ নং : 22 বয়স : 39 লিঙ্গ : মহিলা	HXX0005905 ফটো উপলব্ধ	192 নাম : দেবীকা দৰ্জী স্বামীৰ নাম: ৰাজ কুমাৰ দৰ্জী ঘৰ নং : 22 বয়স : 38 লিঙ্গ : মহিলা	HXX0005906 ফটো উপলব্ধ
193 নাম : শান্তি দৰ্জী স্বামীৰ নাম: পোনাৰাম দৰ্জী ঘৰ নং : 22 বয়স : 34 লিঙ্গ : মহিলা	HXX0370304 ফটো উপলব্ধ	194 নাম : চন্দ্ৰ বাহাদুৰ দৰ্জী পিতাৰ নাম: হেম বাহাদুৰ দৰ্জী ঘৰ নং : 22 ক বয়স : 29 লিঙ্গ : পুৰুষ	HXX0648071 ফটো উপলব্ধ	195 নাম : দোংবোৰ কুমাৰী দৰ্জী পিতাৰ নাম: ৰাজ কুমাৰ ঘৰ নং : 21 বয়স : 21 লিঙ্গ : মহিলা	PSO0070961 ফটো উপলব্ধ
196 নাম : কুমাৰ খটল পিতাৰ নাম: ধনজীত খটল ঘৰ নং : 22 গ বয়স : 44 লিঙ্গ : পুৰুষ	HXX1426261 ফটো উপলব্ধ	197 নাম : মায়া খটল স্বামীৰ নাম: কুমাৰ খটল ঘৰ নং : 22 গ বয়স : 43 লিঙ্গ : মহিলা	HXX1426212 ফটো উপলব্ধ	198 নাম : কৰণ বঃ দৰ্জী পিতাৰ নাম: হুস্তা বঃ দৰ্জী ঘৰ নং : 22 খ বয়স : 43 লিঙ্গ : পুৰুষ	HXX1424225 ফটো উপলব্ধ
199 নাম : লিলা হেমৰাম দৰ্জী পিতাৰ নাম: উম্বৰ বাহাদুৰ দৰ্জী ঘৰ নং : 22 খ বয়স : 40 লিঙ্গ : মহিলা	HXX1424209 ফটো উপলব্ধ	200 নাম : নান দৰ্জী পিতাৰ নাম: ধনজিত দৰ্জী ঘৰ নং : 22 খ বয়স : 39 লিঙ্গ : পুৰুষ	HXX1424175 ফটো উপলব্ধ	201 নাম : চুনিতা দৰ্জী স্বামীৰ নাম: নানু দৰ্জী ঘৰ নং : 22 খ বয়স : 34 লিঙ্গ : মহিলা	HXX1424167 ফটো উপলব্ধ
202 নাম : ৰাজু দৰ্জী পিতাৰ নাম: বীৰ বাহাদুৰ দৰ্জী ঘৰ নং : 22 বয়স : 31 লিঙ্গ : পুৰুষ	HXX1424191 ফটো উপলব্ধ	203 নাম : তপাশ্ৰী দৰ্জী স্বামীৰ নাম: ৰাজু দৰ্জী ঘৰ নং : 22 বয়স : 28 লিঙ্গ : মহিলা	HXX1424183 ফটো উপলব্ধ	204 নাম : পুণ্য প্ৰসাদ গৌতম পিতাৰ নাম: নন্দ গৌতম ঘৰ নং : 22 বয়স : 56 লিঙ্গ : পুৰুষ	HXX0005907 ফটো উপলব্ধ
205 নাম : কমলাপতি গৌতম পিতাৰ নাম: নন্দ প্ৰচাদ গৌতম ঘৰ নং : 22 বয়স : 54 লিঙ্গ : পুৰুষ	HXX0005908 ফটো উপলব্ধ	E 206 নাম : যোগ ৰাজ গৌতম পিতাৰ নাম: নন্দ গৌতম ঘৰ নং : 22 বয়স : 51 লিঙ্গ : পুৰুষ	HXX0005909 ফটো উপলব্ধ	207 নাম : জয়কুমাৰী গৌতম স্বামীৰ নাম: কমলা পতি গৌতম ঘৰ নং : 22 বয়স : 48 লিঙ্গ : মহিলা	HXX0005910 ফটো উপলব্ধ
E 208 নাম : কমলা গৌতম স্বামীৰ নাম: একৰাজ গৌতম ঘৰ নং : 22 বয়স : 43 লিঙ্গ : মহিলা	HXX0005911 ফটো উপলব্ধ	209 নাম : মনোজ গৌতম পিতাৰ নাম: কমলাপতি গৌতম ঘৰ নং : 22 বয়স : 32 লিঙ্গ : পুৰুষ	HXX0075168 ফটো উপলব্ধ	210 নাম : ৰাজীব গৌতম পিতাৰ নাম: কমলাপতি গৌতম ঘৰ নং : 22 বয়স : 29 লিঙ্গ : পুৰুষ	HXX0075838 ফটো উপলব্ধ



211 নাম : দ্রৌপতী গৌতম পিতাৰ নাম: যোগ বাজ গৌতম ঘৰ নং : ২২ বয়স : 27 লিঙ্গ : মহিলা	HXX1422526 ফটো উপলব্ধ	212 নাম : অশোক তামাং পিতাৰ নাম: শ্যাম তামাং ঘৰ নং : ২২ক বয়স : 27 লিঙ্গ : পুৰুষ	HXX0151290 ফটো উপলব্ধ	213 নাম : জ্ঞানী মায়ী তিমচিনা পিতাৰ নাম: গংগা প্রচাদ তিমচিনা ঘৰ নং : 22 বয়স : 24 লিঙ্গ : মহিলা	HXX0648873 ফটো উপলব্ধ
214 নাম : বতা গৌতম পিতাৰ নাম: কমলাপতি গৌতম ঘৰ নং : ২২ বয়স : 24 লিঙ্গ : মহিলা	HXX1364140 ফটো উপলব্ধ	215 নাম : সন্তোষ দজী পিতাৰ নাম: টেক বাহাদুৰ দজী ঘৰ নং : 23 বয়স : 36 লিঙ্গ : পুৰুষ	HXX0519363 ফটো উপলব্ধ	S 216 নাম : হৰিপ্রসাদ ছেত্ৰী পিতাৰ নাম: জামান সিং ছেত্ৰী ঘৰ নং : ২৪খ বয়স : 61 লিঙ্গ : পুৰুষ	HXX0005917 ফটো উপলব্ধ
S 217 নাম : কুমাৰী ছেত্ৰী স্বামীৰ নাম: হৰিপ্রসাদ ছেত্ৰী ঘৰ নং : ২৭ বয়স : 59 লিঙ্গ : মহিলা	HXX0005919 ফটো উপলব্ধ	218 নাম : জানুকা দেৱী ছেত্ৰী স্বামীৰ নাম: চন্দ্ৰ বাহাদুৰ ছেত্ৰী ঘৰ নং : 58 বয়স : 58 লিঙ্গ : মহিলা	HXX0151415 ফটো উপলব্ধ	219 নাম : চন্দ্ৰ বাহাদুৰ ছেত্ৰী পিতাৰ নাম: অমৰ বাহাদুৰ ছেত্ৰী ঘৰ নং : ২৪ বয়স : 53 লিঙ্গ : পুৰুষ	HXX0650614 ফটো উপলব্ধ
220 নাম : নুমীমায়ী ছেত্ৰী পিতাৰ নাম: হৰি প্রসাদ ছেত্ৰী ঘৰ নং : ২৪ বয়স : 40 লিঙ্গ : মহিলা	HXX0005920 ফটো উপলব্ধ	221 নাম : মন বাহাদুৰ ছেত্ৰী পিতাৰ নাম: হৰি প্রসাদ ছেত্ৰী ঘৰ নং : ২৪ বয়স : 39 লিঙ্গ : পুৰুষ	HXX0005921 ফটো উপলব্ধ	222 নাম : পাচাং তামাং পিতাৰ নাম: বাৰ বাহাদুৰ তামাং ঘৰ নং : 24 বয়স : 37 লিঙ্গ : পুৰুষ	HXX0460337 ফটো উপলব্ধ
223 নাম : দাৰা তামাং পিতাৰ নাম: বাৰ বাহাদুৰ তামাং ঘৰ নং : ২৪ বয়স : 33 লিঙ্গ : পুৰুষ	HXX0460279 ফটো উপলব্ধ	224 নাম : অৰ্জুন তামাং পিতাৰ নাম: ধন বাহাদুৰ তামাং ঘৰ নং : ২৪ক বয়স : 29 লিঙ্গ : পুৰুষ	HXX0151100 ফটো উপলব্ধ	225 নাম : চুমন তামাং স্বামীৰ নাম: অৰ্জুন তামাং ঘৰ নং : ২৪ক বয়স : 28 লিঙ্গ : মহিলা	HXX0151274 ফটো উপলব্ধ
226 নাম : পাচাং তামাং পিতাৰ নাম: ধন বাঃ তামাং ঘৰ নং : ২৪ বয়স : 28 লিঙ্গ : পুৰুষ	HXX0272567 ফটো উপলব্ধ	227 নাম : ৰেখা ছেত্ৰী পিতাৰ নাম: চম বাহাদুৰ ছেত্ৰী ঘৰ নং : ২৪ ক বয়স : 27 লিঙ্গ : মহিলা	HXX0648535 ফটো উপলব্ধ	S 228 নাম : ৰাম বাহাদুৰ তামাং পিতাৰ নাম: দেৱী বাহাদুৰ তামাং ঘৰ নং : ২৪ ক বয়স : 45 লিঙ্গ : পুৰুষ	HXX1331131 ফটো উপলব্ধ
S 229 নাম : চন বাহাদুৰ তামাং পিতাৰ নাম: নৰ বাহাদুৰ তামাং ঘৰ নং : ২৪ ক বয়স : 41 লিঙ্গ : পুৰুষ	HXX1323542 ফটো উপলব্ধ	S 230 নাম : দিল মায়ী তামাং স্বামীৰ নাম: নৰ বাহাদুৰ তামাং ঘৰ নং : ২৪ ক বয়স : 38 লিঙ্গ : মহিলা	HXX1357169 ফটো উপলব্ধ	S2 231 নাম : পৰন গুৱালা পিতাৰ নাম: সঞ্জয় গুৱালা ঘৰ নং : ২৪ ক বয়স : 23 লিঙ্গ : পুৰুষ	HXX1613504 ফটো উপলব্ধ
232 নাম : দীপা ছেত্ৰী স্বামীৰ নাম: শ্যাম ছেত্ৰী ঘৰ নং : 24 খ বয়স : 47 লিঙ্গ : মহিলা	HXX0648147 ফটো উপলব্ধ	233 নাম : মকৰ বাহাদুৰ তামাং পিতাৰ নাম: মেৰমান ঘৰ নং : ২৪ বয়স : 86 লিঙ্গ : পুৰুষ	HXX0005923 ফটো উপলব্ধ	234 নাম : ধন বাহাদুৰ তামাং পিতাৰ নাম: মকৰ বাহাদুৰ তামাং ঘৰ নং : ২৪ক বয়স : 59 লিঙ্গ : পুৰুষ	HXX0005924 ফটো উপলব্ধ
235 নাম : দুৰ্গামায়ী তামাং স্বামীৰ নাম: ধন বাহাদুৰ তামাং ঘৰ নং : ২৪ক বয়স : 57 লিঙ্গ : মহিলা	HXX0005925 ফটো উপলব্ধ	236 নাম : কুমাৰ সিং তামাং পিতাৰ নাম: মকৰ বাহাদুৰ তামাং ঘৰ নং : ২৪ক বয়স : 55 লিঙ্গ : পুৰুষ	HXX0005927 ফটো উপলব্ধ	237 নাম : উম্বৰ কুমাৰী তামাং স্বামীৰ নাম: কুমাৰ সিং তামাং ঘৰ নং : ২৪ক বয়স : 51 লিঙ্গ : মহিলা	HXX0005928 ফটো উপলব্ধ
238 নাম : প্রসাদ তামাং পিতাৰ নাম: ধন বাহাদুৰ তামাং ঘৰ নং : ২৪ক বয়স : 38 লিঙ্গ : পুৰুষ	HXX0005929 ফটো উপলব্ধ	239 নাম : বিষ্ণুমায়ী ছেত্ৰী পিতাৰ নাম: দিল্লীৰাম ছেত্ৰী ঘৰ নং : ২৫ বয়স : 33 লিঙ্গ : মহিলা	HXX0005930 ফটো উপলব্ধ	240 নাম : পবিত্ৰ দেৱী শৰ্মা স্বামীৰ নাম: গংগাৰাম ঘৰ নং : ২৬ বয়স : 77 লিঙ্গ : মহিলা	HXX0005931 ফটো উপলব্ধ



241 নাম : গনপতি গুৰাগাই পিতাৰ নাম: কোচমাৰাৰ গুৰাগাই ঘৰ নং : ২৬ক বয়স : 64 লিঙ্গ : পুৰুষ	HXX0647941 ফটো উপলব্ধ	242 নাম : টিকা দেৱী গুৰাগাই স্বামীৰ নাম: গণপতি গুৰাগাই ঘৰ নং : ২৬ক বয়স : 62 লিঙ্গ : মহিলা	HXX0647925 ফটো উপলব্ধ	243 নাম : মধুসূধন শৰ্মা পিতাৰ নাম: গংগাৰাম ঘৰ নং : ২৬ বয়স : 52 লিঙ্গ : পুৰুষ	HXX0005932 ফটো উপলব্ধ
244 নাম : দেবীমায়া শৰ্মা স্বামীৰ নাম: মধুসূধন শৰ্মা ঘৰ নং : ২৬ বয়স : 49 লিঙ্গ : মহিলা	HXX0005933 ফটো উপলব্ধ	245 নাম : চন্দ্ৰপ্ৰসাদ শৰ্মা পিতাৰ নাম: গংগাৰাম ঘৰ নং : ২৬ বয়স : 48 লিঙ্গ : পুৰুষ	HXX0005934 ফটো উপলব্ধ	246 নাম : মায়া শৰ্মা স্বামীৰ নাম: চন্দ্ৰপ্ৰসাদ শৰ্মা ঘৰ নং : ২৬ বয়স : 45 লিঙ্গ : মহিলা	HXX0371310 ফটো উপলব্ধ
247 নাম : দুৰ্গা গুৰাগাই পিতাৰ নাম: গণপতি গুৰাগাই ঘৰ নং : ২৬ক বয়স : 36 লিঙ্গ : পুৰুষ	HXX0647917 ফটো উপলব্ধ	248 নাম : ৰেশা গুৰাগাই স্বামীৰ নাম: দুৰ্গা গুৰাগাই ঘৰ নং : ২৬ক বয়স : 34 লিঙ্গ : মহিলা	HXX0647933 ফটো উপলব্ধ	249 নাম : নিৰ্মল খৰ্কা পিতাৰ নাম: চন্দ্ৰ বাহাদুৰ খৰ্কা ঘৰ নং : ২৬ বয়স : 31 লিঙ্গ : পুৰুষ	HXX0088708 ফটো উপলব্ধ
250 নাম : কুমাৰ শৰ্মা পিতাৰ নাম: মধু সুধন শৰ্মা ঘৰ নং : 26 বয়স : 21 লিঙ্গ : পুৰুষ	PSO0095380 ফটো উপলব্ধ	251 নাম : দিল্লীৰাম ছেত্ৰী পিতাৰ নাম: ৰামচৰন ছেত্ৰী ঘৰ নং : ২৭ বয়স : 44 লিঙ্গ : পুৰুষ	HXX0005936 ফটো উপলব্ধ	252 নাম : কান্তিৰাম নেওপানী পিতাৰ নাম: ৰাম বাঃ ঘৰ নং : ২৭ বয়স : 42 লিঙ্গ : পুৰুষ	HXX0005937 ফটো উপলব্ধ
E 253 নাম : লিল বাহাদুৰ নেওপানী পিতাৰ নাম: ৰাম বাহাদুৰ ঘৰ নং : ২৭ বয়স : ৪9 লিঙ্গ : পুৰুষ	HXX0005938 ফটো উপলব্ধ	254 নাম : মাতৃকা নেওপানী স্বামীৰ নাম: লিলবাহাদুৰ নেওপানী ঘৰ নং : ২৭ বয়স : 35 লিঙ্গ : মহিলা	HXX0091116 ফটো উপলব্ধ	255 নাম : ঘনশ্যাম ছেত্ৰী মাতৃৰ নাম: ৰাম চৰন ছেত্ৰী ঘৰ নং : ২৭ বয়স : 30 লিঙ্গ : পুৰুষ	HXX1847923 ফটো উপলব্ধ
256 নাম : চুমিত্ৰা ছেত্ৰী স্বামীৰ নাম: ঘনশ্যাম ছেত্ৰী ঘৰ নং : 27 বয়স : 27 লিঙ্গ : মহিলা	HXX0356485 ফটো উপলব্ধ	257 নাম : ভিম বাঃ ছেত্ৰী পিতাৰ নাম: দিল বাহাদুৰ ছেত্ৰী ঘৰ নং : ২৭ ক বয়স : 65 লিঙ্গ : পুৰুষ	HXX1652353 ফটো উপলব্ধ	258 নাম : উষা কৈৰালা স্বামীৰ নাম: জিবন কৈৰালা ঘৰ নং : 28 বয়স : 28 লিঙ্গ : মহিলা	HXX0648543 ফটো উপলব্ধ
259 নাম : ধনমায়ী ভট্টৰায় স্বামীৰ নাম: লোক বাঃ ঘৰ নং : ২৯ বয়স : 66 লিঙ্গ : মহিলা	HXX0005939 ফটো উপলব্ধ	260 নাম : কুমাৰ ভট্টৰায় পিতাৰ নাম: লোক বাহাদুৰ ঘৰ নং : ২৯ বয়স : 44 লিঙ্গ : পুৰুষ	HXX0005940 ফটো উপলব্ধ	261 নাম : নীৰমায়ী ভট্টৰায় পিতাৰ নাম: লোক বাহাদুৰ ঘৰ নং : ২৯ বয়স : 42 লিঙ্গ : মহিলা	HXX0005941 ফটো উপলব্ধ
262 নাম : চন্দ্ৰ বাহাদুৰ ভট্টৰায় পিতাৰ নাম: লোক বাহাদুৰ ঘৰ নং : ২৯ বয়স : 39 লিঙ্গ : পুৰুষ	HXX0005942 ফটো উপলব্ধ	263 নাম : পুষ্পা ভট্টৰায় স্বামীৰ নাম: কুমাৰ ভট্টৰায় ঘৰ নং : ২৯ বয়স : 39 লিঙ্গ : মহিলা	HXX0005943 ফটো উপলব্ধ	S 264 নাম : লক্ষী কৈৰালা পিতাৰ নাম: চন্দ্ৰমণি কৈৰালা ঘৰ নং : ২৭ বয়স : ৪3 লিঙ্গ : পুৰুষ	HXX0005832 ফটো উপলব্ধ
265 নাম : দুৰ্গা ছেত্ৰী পিতাৰ নাম: লোক বাঃ ছেত্ৰী ঘৰ নং : ২৯ বয়স : 30 লিঙ্গ : পুৰুষ	HXX0005944 ফটো উপলব্ধ	266 নাম : মধু ভট্টৰায় স্বামীৰ নাম: চন্দ্ৰ বাহাদুৰ ভট্টৰায় ঘৰ নং : ২৯ বয়স : 27 লিঙ্গ : মহিলা	HXX0151654 ফটো উপলব্ধ	267 নাম : জয়ন্তী উপাধ্যায় স্বামীৰ নাম: সোমনাথ উপাধ্যায় ঘৰ নং : 31 বয়স : 33 লিঙ্গ : মহিলা	HXX0005945 ফটো উপলব্ধ
268 নাম : গনেশ নেওপানী পিতাৰ নাম: খৰ্গ বগ্ন নেওপানী ঘৰ নং : ৩৩ বয়স : 61 লিঙ্গ : পুৰুষ	HXX0005946 ফটো উপলব্ধ	269 নাম : নন্দ লাল নেওপানে পিতাৰ নাম: খৰ্গ বাহাদুৰ নেওপানে ঘৰ নং : ৩৩ বয়স : 55 লিঙ্গ : পুৰুষ	PSO0030619 ফটো উপলব্ধ	270 নাম : ৰাজেন ছেত্ৰী পিতাৰ নাম: গনেশ নেওপানী ছেত্ৰী ঘৰ নং : ৩৩ বয়স : 27 লিঙ্গ : পুৰুষ	HXX0152744 ফটো উপলব্ধ



271 নাম : কুমাৰ ছেত্ৰী পিতাৰ নাম: গনেশ নেওপানী ছেত্ৰী ঘৰ নং : ৩৩ বয়স : 26 লিঙ্গ : পুৰুষ	HXX0151365 ফটো উপলব্ধ	# 272 নাম : গীতাজুলী উপাধ্যায় পিতাৰ নাম: এক দেৱ উপাধ্যায় ঘৰ নং : ১৭০ বয়স : 24 লিঙ্গ : মহিলা	HXX0648915 ফটো উপলব্ধ	273 নাম : খেম নাথ চুবেৰী পিতাৰ নাম: বুদ্ধিনাথ চুবেৰী ঘৰ নং : ৩৬ বয়স : 61 লিঙ্গ : পুৰুষ	HXX0005949 ফটো উপলব্ধ
274 নাম : বিষ্ণু মায়ী তামাং স্বামীৰ নাম: চান্তা বাৰ তামাং ঘৰ নং : 36 বয়স : 58 লিঙ্গ : মহিলা	HXX1257765 ফটো উপলব্ধ	275 নাম : পবিত্ৰাদেবী চুবেৰী স্বামীৰ নাম: খেম নাথ চুবেৰী ঘৰ নং : ৩৬ বয়স : 56 লিঙ্গ : মহিলা	HXX0005950 ফটো উপলব্ধ	276 নাম : সুমনাথ চুবেৰী পিতাৰ নাম: খেমনাথ চুবেৰী ঘৰ নং : ৩৬ বয়স : 38 লিঙ্গ : পুৰুষ	HXX0005951 ফটো উপলব্ধ
277 নাম : চম্পা চুবেৰী স্বামীৰ নাম: সোমনাথ চুবেৰী ঘৰ নং : ৩৬ বয়স : 34 লিঙ্গ : মহিলা	HXX0297606 ফটো উপলব্ধ	278 নাম : ৰমেন লাগাচু পিতাৰ নাম: পৰাম লাগাচু ঘৰ নং : 36 ক বয়স : 49 লিঙ্গ : পুৰুষ	HXX0648550 ফটো উপলব্ধ	279 নাম : ৰাহুল লাগাচু পিতাৰ নাম: ৰমেন লাগাচু ঘৰ নং : ৩৬ক বয়স : 23 লিঙ্গ : পুৰুষ	PSO0031450 ফটো উপলব্ধ
280 নাম : পবিত্ৰ লাগাচু পিতাৰ নাম: ৰমেন লাগাচু ঘৰ নং : ৩৬ক বয়স : 21 লিঙ্গ : পুৰুষ	PSO0031500 ফটো উপলব্ধ	281 নাম : খিল প্ৰমাদু অচাৰ্য পিতাৰ নাম: ভগীৰথ অচাৰ্য ঘৰ নং : ৩৬ক বয়স : 54 লিঙ্গ : পুৰুষ	HXX0150482 ফটো উপলব্ধ	282 নাম : লীলাময় অচাৰ্য স্বামীৰ নাম: খীলা প্ৰচাদ অচাৰ্য ঘৰ নং : ৩৬ক বয়স : 51 লিঙ্গ : মহিলা	HXX0151894 ফটো উপলব্ধ
283 নাম : সঞ্জয় শৰ্মা পিতাৰ নাম: বিষ্ণু প্ৰসাদ শৰ্মা ঘৰ নং : ৩৬ বয়স : 42 লিঙ্গ : পুৰুষ	HXX0005953 ফটো উপলব্ধ	284 নাম : দুৰ্গা দেৱী শৰ্মা স্বামীৰ নাম: সঞ্জয় শৰ্মা ঘৰ নং : ৩৬ বয়স : 35 লিঙ্গ : মহিলা	HXX1232206 ফটো উপলব্ধ	285 নাম : ৰাধিকা আচাৰ্য পিতাৰ নাম: খিল প্ৰসাদ আচাৰ্য ঘৰ নং : ৩৬ ক বয়স : 25 লিঙ্গ : মহিলা	HXX0648527 ফটো উপলব্ধ
E 286 নাম : বিৰ বাহাদুৰ তামাং পিতাৰ নাম: ভীম বাহাদুৰ ঘৰ নং : ৩৬ক বয়স : 79 লিঙ্গ : পুৰুষ	HXX0005954 ফটো উপলব্ধ	287 নাম : ইয়ংৰীমায়ী তামাং স্বামীৰ নাম: বিৰ বাহাদুৰ তামাং ঘৰ নং : ৩৬ক বয়স : 67 লিঙ্গ : মহিলা	HXX0005955 ফটো উপলব্ধ	288 নাম : আইতা সিং তামাং পিতাৰ নাম: বিৰ বাহাদুৰ তামাং ঘৰ নং : ৩৬ক বয়স : 46 লিঙ্গ : পুৰুষ	HXX0005956 ফটো উপলব্ধ
289 নাম : প্ৰেম বাহাদুৰ তামাং পিতাৰ নাম: বিৰ বাহাদুৰ তামাং ঘৰ নং : ৩৬ক বয়স : 44 লিঙ্গ : পুৰুষ	HXX0005957 ফটো উপলব্ধ	290 নাম : সোমমায়ী তামাং স্বামীৰ নাম: আইতা সিং তামাং ঘৰ নং : ৩৬ক বয়স : 42 লিঙ্গ : মহিলা	HXX0005958 ফটো উপলব্ধ	291 নাম : ধনা মায়ী তামাং স্বামীৰ নাম: প্ৰেম বাহাদুৰ তামাং ঘৰ নং : ৩৬ক বয়স : 41 লিঙ্গ : মহিলা	HXX0005960 ফটো উপলব্ধ
292 নাম : ৱিম্পী লেগ পিতাৰ নাম: দিব্য লেগ ঘৰ নং : ৩৬ক বয়স : 31 লিঙ্গ : মহিলা	HXX0005962 ফটো উপলব্ধ	293 নাম : হেলানু ছেত্ৰী স্বামীৰ নাম: মন বাহাদুৰ ছেত্ৰী ঘৰ নং : ৩৬ক বয়স : 75 লিঙ্গ : মহিলা	HXX0647891 ফটো উপলব্ধ	294 নাম : পৰশুতম সাহ পিতাৰ নাম: বাবুৱা সাহ ঘৰ নং : ৩৬ বয়স : 46 লিঙ্গ : পুৰুষ	HXX0005964 ফটো উপলব্ধ
295 নাম : উৰ্মিলা সাহ স্বামীৰ নাম: পৰশুতম সাহ ঘৰ নং : ৩৬ বয়স : 36 লিঙ্গ : মহিলা	HXX0151704 ফটো উপলব্ধ	296 নাম : উমা ছেত্ৰী পিতাৰ নাম: মন বাহাদুৰ ছেত্ৰী ঘৰ নং : ৩৬ক বয়স : 35 লিঙ্গ : মহিলা	HXX0647909 ফটো উপলব্ধ	297 নাম : বিৰাজ লেগ পিতাৰ নাম: ৰমেশ লেগ ঘৰ নং : ৩৬ বয়স : 31 লিঙ্গ : পুৰুষ	HXX0005965 ফটো উপলব্ধ
298 নাম : চুৰামনি গৌতম পিতাৰ নাম: কৃষ্ণলাল গৌতম ঘৰ নং : ৪০ বয়স : 58 লিঙ্গ : পুৰুষ	HXX0005966 ফটো উপলব্ধ	299 নাম : গীতা গৌতম স্বামীৰ নাম: চুৰামনি গৌতম ঘৰ নং : ৪০ বয়স : 54 লিঙ্গ : মহিলা	HXX0005968 ফটো উপলব্ধ	300 নাম : তুলসীৰাম গৌতম পিতাৰ নাম: চুৰামনি গৌতম ঘৰ নং : ৪০ বয়স : 38 লিঙ্গ : পুৰুষ	HXX0005969 ফটো উপলব্ধ



301 নাম : দুৰ্গা প্ৰসাদ গৌতম পিতাৰ নাম: চুৰামনি গৌতম ঘৰ নং : 80 বয়স : 34 লিঙ্গ : পুৰুষ	HXX0005970 ফটো উপলব্ধ	302 নাম : লোকনাথ গৌতম পিতাৰ নাম: চুৰামোনি গৌতম ঘৰ নং : 80 বয়স : 28 লিঙ্গ : পুৰুষ	HXX0370411 ফটো উপলব্ধ	303 নাম : ৰাধিকা গৌতম স্বামীৰ নাম: দুৰ্গা প্ৰচাদ গৌতম ঘৰ নং : 80 বয়স : 27 লিঙ্গ : মহিলা	HXX0371401 ফটো উপলব্ধ
304 নাম : মন মায়া গৌতম স্বামীৰ নাম: লোক নোথ গৌতম ঘৰ নং : 40 বয়স : 25 লিঙ্গ : মহিলা	HXX0648204 ফটো উপলব্ধ	305 নাম : নৰ মায়া তামাং স্বামীৰ নাম: জগত বাঃ তামাং ঘৰ নং : 81 বয়স : 68 লিঙ্গ : মহিলা	HXX0005973 ফটো উপলব্ধ	306 নাম : মনজিত বাহাদুৰ তামাং পিতাৰ নাম: জগত বাহাদুৰ তামাং ঘৰ নং : 81 বয়স : 51 লিঙ্গ : পুৰুষ	HXX0005974 ফটো উপলব্ধ
307 নাম : প্ৰেমসিং তামাং পিতাৰ নাম: জগত বাঃ তামাং ঘৰ নং : 81 বয়স : 48 লিঙ্গ : পুৰুষ	HXX0005976 ফটো উপলব্ধ	308 নাম : দেবী মায়া তামাং স্বামীৰ নাম: মনজিত বাহাদুৰ তামাং ঘৰ নং : 81 বয়স : 48 লিঙ্গ : মহিলা	HXX0005975 ফটো উপলব্ধ	309 নাম : চুক মান তামাং পিতাৰ নাম: পদম বাহাদুৰ তামাং ঘৰ নং : 41 বয়স : 41 লিঙ্গ : পুৰুষ	HXX1889468 ফটো উপলব্ধ
310 নাম : লক্ষীমায়া তামাং পিতাৰ নাম: জগত বাঃ তামাং ঘৰ নং : 81 বয়স : 40 লিঙ্গ : মহিলা	HXX0306548 ফটো উপলব্ধ	311 নাম : লখমন তামাং পিতাৰ নাম: মন বাহাদুৰ তামাং ঘৰ নং : 41 বয়স : 40 লিঙ্গ : পুৰুষ	HXX1132190 ফটো উপলব্ধ	312 নাম : পদ্মা মায়া তামাং স্বামীৰ নাম: ৰাজেন তামাং ঘৰ নং : 41 বয়স : 39 লিঙ্গ : মহিলা	PSO0089128 ফটো উপলব্ধ
313 নাম : তুলকা তামাং পিতাৰ নাম: জগত তামাং ঘৰ নং : 81 বয়স : 38 লিঙ্গ : পুৰুষ	HXX0005977 ফটো উপলব্ধ	314 নাম : তাৰা তামাং স্বামীৰ নাম: প্ৰেম বাহাদুৰ তামাং ঘৰ নং : 81 বয়স : 38 লিঙ্গ : মহিলা	HXX0005978 ফটো উপলব্ধ	315 নাম : চুখ মায়া লামা স্বামীৰ নাম: এশ বাহাদুৰ লামা ঘৰ নং : 81 বয়স : 37 লিঙ্গ : মহিলা	HXX1426055 ফটো উপলব্ধ
316 নাম : তুলসী লামা পিতাৰ নাম: ৰাম বাহাদুৰ লামা ঘৰ নং : 41 বয়স : 36 লিঙ্গ : পুৰুষ	HXX1889930 ফটো উপলব্ধ	317 নাম : ফুলমায়া তামাং স্বামীৰ নাম: তুলকা তামাং ঘৰ নং : 81 বয়স : 34 লিঙ্গ : মহিলা	HXX0005979 ফটো উপলব্ধ	318 নাম : অঞ্জলি তামাং স্বামীৰ নাম: ৰাম বাহাদুৰ তামাং ঘৰ নং : 81 বয়স : 31 লিঙ্গ : মহিলা	HXX0151852 ফটো উপলব্ধ
319 নাম : মোহন লামা পিতাৰ নাম: জগত বাহাদুৰ তামাং ঘৰ নং : 81 বয়স : 31 লিঙ্গ : পুৰুষ	HXX0306928 ফটো উপলব্ধ	320 নাম : লক্ষী তামাং স্বামীৰ নাম: শুক্ৰ বাহাদুৰ তামাং ঘৰ নং : 41 বয়স : 30 লিঙ্গ : মহিলা	HXX1193259 ফটো উপলব্ধ	321 নাম : ভাৰতী তামাং স্বামীৰ নাম: মন তামাং ঘৰ নং : 81 বয়স : 28 লিঙ্গ : মহিলা	HXX0460162 ফটো উপলব্ধ
322 নাম : ফুলমায়া তামাং পিতাৰ নাম: প্ৰেম সিং তামাং ঘৰ নং : 81 বয়স : 26 লিঙ্গ : মহিলা	HXX0307769 ফটো উপলব্ধ	323 নাম : দুৰ্গী মায়া লামা পিতাৰ নাম: এচ বাহাদুৰ লামা ঘৰ নং : 81 বয়স : 26 লিঙ্গ : মহিলা	HXX1703933 ফটো উপলব্ধ	324 নাম : কৰমতী লামা পিতাৰ নাম: এচ বাহাদুৰ লামা ঘৰ নং : 81 বয়স : 25 লিঙ্গ : মহিলা	HXX1704030 ফটো উপলব্ধ
325 নাম : দিলু লামা পিতাৰ নাম: এচ বাহাদুৰ লামা ঘৰ নং : 41 বয়স : 22 লিঙ্গ : মহিলা	HXX1881077 ফটো উপলব্ধ	326 নাম : প্ৰকাশ তামাং পিতাৰ নাম: বিৰ্থ বাহাদুৰ তামাং ঘৰ নং : 41 বয়স : 19 লিঙ্গ : পুৰুষ	PSO0106484 ফটো উপলব্ধ	327 নাম : ৰাম বাহাদুৰ তামাং পিতাৰ নাম: মন বাহাদুৰ তামাং ঘৰ নং : 81 বয়স : 34 লিঙ্গ : পুৰুষ	HXX0367185 ফটো উপলব্ধ
328 নাম : অঞ্জু তামাং পিতাৰ নাম: মন বাহাদুৰ তামাং ঘৰ নং : 81 বয়স : 31 লিঙ্গ : মহিলা	HXX0306878 ফটো উপলব্ধ	329 নাম : বিষ্ণুমায়া তামাং স্বামীৰ নাম: মন বাহাদুৰ তামাং ঘৰ নং : 81 বয়স : 58 লিঙ্গ : মহিলা	HXX0005980 ফটো উপলব্ধ	330 নাম : প্ৰেম বাহাদুৰ তামাং পিতাৰ নাম: মন বাহাদুৰ তামাং ঘৰ নং : 81 বয়স : 38 লিঙ্গ : মহিলা	HXX0005981 ফটো উপলব্ধ



331	HXX0005982	নাম : ৰাজেন তামাং পিতাৰ নাম: মন বাহাদুৰ তামাং ঘৰ নং : ৪১ক বয়স : 35 লিঙ্গ : পুৰুষ	ফটো উপলব্ধ	332	HXX0005984	নাম : কল্পনা তামাং স্বামীৰ নাম: ৰাজেন তামাং ঘৰ নং : ৪১ক বয়স : 34 লিঙ্গ : মহিলা	ফটো উপলব্ধ	333	HXX0005983	নাম : ধন বাহাদুৰ তামাং পিতাৰ নাম: মন বাহাদুৰ তামাং ঘৰ নং : ৪১ক বয়স : 34 লিঙ্গ : পুৰুষ	ফটো উপলব্ধ
334	HXX0005985	নাম : চৰিতা তামাং স্বামীৰ নাম: ধনবাহাদুৰ তামাং ঘৰ নং : ৪১ক বয়স : 32 লিঙ্গ : মহিলা	ফটো উপলব্ধ	335	HXX0005987	নাম : ভগীৰথ পাঠক পিতাৰ নাম: নন্দলাল পাঠক ঘৰ নং : ৪৩ বয়স : 45 লিঙ্গ : পুৰুষ	ফটো উপলব্ধ	336	HXX0460246	নাম : চন্দ্ৰকলা উপাধ্যায় অধিকাৰী স্বামীৰ নাম: চন্দ্ৰলাল অধিকাৰী ঘৰ নং : ৪৩ বয়স : 45 লিঙ্গ : মহিলা	ফটো উপলব্ধ
337	PSO0091215	নাম : খেম প্ৰসাদ নিৰলা পিতাৰ নাম: চৰিলাল নিৰলা ঘৰ নং : 43 বয়স : 44 লিঙ্গ : পুৰুষ	ফটো উপলব্ধ	338	PSO0091223	নাম : সীতা ছেত্ৰী নিৰলা স্বামীৰ নাম: খেম প্ৰসাদ নিৰলা ঘৰ নং : 43 বয়স : 44 লিঙ্গ : মহিলা	ফটো উপলব্ধ	339	HXX0005988	নাম : টংকনাথ পাঠক পিতাৰ নাম: নন্দলাল পাঠক ঘৰ নং : ৪৩ বয়স : 41 লিঙ্গ : পুৰুষ	ফটো উপলব্ধ
340	ITI0045666	নাম : মায়ী পাঠক পিতাৰ নাম: GANGA PRASAD ঘৰ নং : 43 বয়স : 36 লিঙ্গ : মহিলা	ফটো উপলব্ধ	341	HXX0460220	নাম : গোপী অধিকাৰী পিতাৰ নাম: চন্দ্ৰলাল অধিকাৰী ঘৰ নং : ৪৩ বয়স : 29 লিঙ্গ : পুৰুষ	ফটো উপলব্ধ	342	HXX1670264	নাম : পাৰ্বতি পাঠক স্বামীৰ নাম: টংক নাথ পাঠক ঘৰ নং : 43 বয়স : 26 লিঙ্গ : মহিলা	ফটো উপলব্ধ
343	HXX0648592	নাম : সীমা উপাধ্যায় গৌতম স্বামীৰ নাম: খড়ানন্দ গৌতম ঘৰ নং : ৪৩ক বয়স : 32 লিঙ্গ : মহিলা	ফটো উপলব্ধ	S2 344	PSO0014357	নাম : ডুক মায়ী গৌতম পিতাৰ নাম: এম প্ৰসাদ গৌতম ঘৰ নং : ৪৩ক বয়স : 37 লিঙ্গ : মহিলা	ফটো উপলব্ধ	345	HXX0005989	নাম : এম প্ৰসাদ পিতাৰ নাম: পূণ্য. প্ৰসাদ ঘৰ নং : ৪৩ক বয়স : 61 লিঙ্গ : পুৰুষ	ফটো উপলব্ধ
346	HXX0005990	নাম : বিষ্ণুমায়া গৌতম স্বামীৰ নাম: এম প্ৰসাদ গৌতম ঘৰ নং : ৪৩ক বয়স : 57 লিঙ্গ : মহিলা	ফটো উপলব্ধ	347	HXX0005991	নাম : খড়া নন্দ গৌতম পিতাৰ নাম: এম প্ৰসাদ গৌতম ঘৰ নং : ৪৩ক বয়স : 38 লিঙ্গ : পুৰুষ	ফটো উপলব্ধ	348	HXX0005993	নাম : ৰুদ্ৰ কুমাৰ গৌতম পিতাৰ নাম: পূণ্য. প্ৰসাদ গৌতম ঘৰ নং : ৪৪ বয়স : 57 লিঙ্গ : পুৰুষ	ফটো উপলব্ধ
349	HXX1514900	নাম : চংগ বাহাদুৰ তামাং পিতাৰ নাম: বুপলাল তামাং ঘৰ নং : ৪৪ বয়স : 49 লিঙ্গ : পুৰুষ	ফটো উপলব্ধ	350	HXX0005994	নাম : টংক নাথ গৌতম পিতাৰ নাম: পূণ্য প্ৰসাদ গৌতম ঘৰ নং : ৪৪ বয়স : 44 লিঙ্গ : পুৰুষ	ফটো উপলব্ধ	351	HXX6037952	নাম : যশোদা গৌতম স্বামীৰ নাম: টংকনাথ গৌতম ঘৰ নং : ৪৪ বয়স : 43 লিঙ্গ : মহিলা	ফটো উপলব্ধ
352	HXX0150714	নাম : হেম চন্দ্ৰ গৌতম পিতাৰ নাম: ৰুদ্ৰ কুমাৰ গৌতম ঘৰ নং : ৪৪ বয়স : 30 লিঙ্গ : পুৰুষ	ফটো উপলব্ধ	353	HXX1514892	নাম : হিৰালাল তামাং পিতাৰ নাম: ছেৰ বাহাদুৰ তামাং ঘৰ নং : ৪৪ বয়স : 28 লিঙ্গ : পুৰুষ	ফটো উপলব্ধ	# 354	HXX0648246	নাম : তিলক পাণ্ডে পিতাৰ নাম: প্ৰেম পাণ্ডে ঘৰ নং : ৪৪ক বয়স : 24 লিঙ্গ : পুৰুষ	ফটো উপলব্ধ
355	HXX0648824	নাম : চন্দ্ৰ লাল অধিকাৰী পিতাৰ নাম: মনৰথ অধিকাৰী ঘৰ নং : ৪৪ক বয়স : 50 লিঙ্গ : মহিলা	ফটো উপলব্ধ	356	HXX0648782	নাম : ইন্দ্ৰ প্ৰসাদ অধিকাৰী পিতাৰ নাম: চন্দ্ৰ লাল অধিকাৰী ঘৰ নং : 44 ক বয়স : 23 লিঙ্গ : পুৰুষ	ফটো উপলব্ধ	357	HXX4939304	নাম : প্ৰেম পাণ্ডে পিতাৰ নাম: ধনপতি পাণ্ডে ঘৰ নং : ৪৪ ক বয়স : 67 লিঙ্গ : পুৰুষ	ফটো উপলব্ধ
358	HXX4939315	নাম : নৰমায়া পাণ্ডে স্বামীৰ নাম: প্ৰেম পাণ্ডে ঘৰ নং : ৪৪ ক বয়স : 59 লিঙ্গ : মহিলা	ফটো উপলব্ধ	359	PSO0031047	নাম : বৰ্ণা পাণ্ডে স্বামীৰ নাম: তিলক পাণ্ডে ঘৰ নং : ৪৪ক বয়স : 22 লিঙ্গ : মহিলা	ফটো উপলব্ধ	360	PSO0031039	নাম : চৰিতা পাণ্ডে পিতাৰ নাম: প্ৰেম পাণ্ডে ঘৰ নং : ৪৪ক বয়স : 21 লিঙ্গ : মহিলা	ফটো উপলব্ধ



361 নাম : মীনা শৰ্মা স্বামীৰ নাম : কেশৱ শৰ্মা ঘৰ নং : 88খ বয়স : 41 লিঙ্গ : মহিলা	PSO0010702 ফটো উপলব্ধ	362 নাম : ফুৰবা সিং লামা পিতাৰ নাম : ধনজিত লামা ঘৰ নং : 8৫ বয়স : 94 লিঙ্গ : পুৰুষ	HXX0005995 ফটো উপলব্ধ	363 নাম : শ্যাম মায়া লামা স্বামীৰ নাম : ফুৰবা সিং লামা ঘৰ নং : 8৫ বয়স : 91 লিঙ্গ : মহিলা	HXX0005996 ফটো উপলব্ধ
364 নাম : মানসিং তামাং পিতাৰ নাম : বসমান তামাং ঘৰ নং : 8৫ বয়স : 75 লিঙ্গ : পুৰুষ	HXX1729045 ফটো উপলব্ধ	365 নাম : হৰ্ক বাঃ লামা পিতাৰ নাম : ফুৰবা সিং লামা ঘৰ নং : 8৫ বয়স : 61 লিঙ্গ : পুৰুষ	HXX0005997 ফটো উপলব্ধ	366 নাম : জিত বাঃ লামা পিতাৰ নাম : ফুৰবা সিং লামা ঘৰ নং : 8৫ বয়স : 58 লিঙ্গ : পুৰুষ	HXX0005998 ফটো উপলব্ধ
367 নাম : ৰেনুকাদেবী লামা পিতাৰ নাম : ফুৰবা সিং লামা ঘৰ নং : 8৫ বয়স : 56 লিঙ্গ : মহিলা	HXX0005999 ফটো উপলব্ধ	368 নাম : দিল কুমাৰী লামা স্বামীৰ নাম : হৰ্ক বাঃ লামা ঘৰ নং : 8৫ বয়স : 54 লিঙ্গ : মহিলা	HXX0006001 ফটো উপলব্ধ	369 নাম : ৰমেশ লামা পিতাৰ নাম : ফুৰবা সিং লামা ঘৰ নং : 8৫ বয়স : 53 লিঙ্গ : পুৰুষ	HXX0006000 ফটো উপলব্ধ
370 নাম : নায়ন কুমাৰ লামা পিতাৰ নাম : ফুৰবা সিং লামা ঘৰ নং : 8৫ বয়স : 49 লিঙ্গ : পুৰুষ	HXX0006002 ফটো উপলব্ধ	371 নাম : নন্দ কুমাৰী লামা স্বামীৰ নাম : নয়ন কুমাৰ লামা ঘৰ নং : 8৫ বয়স : 48 লিঙ্গ : মহিলা	HXX0006003 ফটো উপলব্ধ	372 নাম : জ্যোতি মায়া তামাং স্বামীৰ নাম : ৰমেশ লামা ঘৰ নং : 8৫ বয়স : 48 লিঙ্গ : মহিলা	HXX0311548 ফটো উপলব্ধ
373 নাম : জ্ঞান বাহাদুৰ লামা পিতাৰ নাম : ফুৰবা সিং লামা ঘৰ নং : 8৫ বয়স : 47 লিঙ্গ : পুৰুষ	HXX0006004 ফটো উপলব্ধ	374 নাম : কালু লামা পিতাৰ নাম : প্ৰেম লামা ঘৰ নং : 45 বয়স : 47 লিঙ্গ : পুৰুষ	HXX1873355 ফটো উপলব্ধ	375 নাম : বিণা লামা স্বামীৰ নাম : জ্ঞান বাহাদুৰ লামা ঘৰ নং : 8৫ বয়স : 46 লিঙ্গ : মহিলা	HXX0367276 ফটো উপলব্ধ
376 নাম : আশা কুমাৰী লামা পিতাৰ নাম : ফুৰবা সিং লামা ঘৰ নং : 8৫ বয়স : 45 লিঙ্গ : মহিলা	HXX0006005 ফটো উপলব্ধ	377 নাম : তীৰ্থ লামা পিতাৰ নাম : হৰ্ক বাহাদুৰ লামা ঘৰ নং : 8৫ বয়স : 44 লিঙ্গ : পুৰুষ	HXX0129809 ফটো উপলব্ধ	378 নাম : অৰণ লামা পিতাৰ নাম : হৰ্ক বাহাদুৰ লামা ঘৰ নং : 8৫ বয়স : 41 লিঙ্গ : পুৰুষ	HXX0130005 ফটো উপলব্ধ
379 নাম : কৃষ্ণ লামা পিতাৰ নাম : হৰ্ক বাঃ লামা ঘৰ নং : 8৫ বয়স : 37 লিঙ্গ : পুৰুষ	HXX0311837 ফটো উপলব্ধ	380 নাম : অনীতা লামা স্বামীৰ নাম : অৰুন লামা ঘৰ নং : 8৫ বয়স : 37 লিঙ্গ : মহিলা	HXX0311787 ফটো উপলব্ধ	381 নাম : বেবী লামা স্বামীৰ নাম : তীৰ্থ লামা ঘৰ নং : 8৫ বয়স : 37 লিঙ্গ : মহিলা	HXX0311845 ফটো উপলব্ধ
382 নাম : আশিক লামা পিতাৰ নাম : নয়ন কুমাৰ লামা ঘৰ নং : 8৫ বয়স : 26 লিঙ্গ : পুৰুষ	HXX0367359 ফটো উপলব্ধ	383 নাম : চাজিনা লামা পিতাৰ নাম : জ্ঞান বাহাদুৰ লামা ঘৰ নং : 8৫ বয়স : 22 লিঙ্গ : মহিলা	HXX1733989 ফটো উপলব্ধ	384 নাম : ৰশ্মী লামা পিতাৰ নাম : নয়ন কুমাৰ লামা ঘৰ নং : 45 বয়স : 21 লিঙ্গ : মহিলা	PSO0070771 ফটো উপলব্ধ
385 নাম : খামসিং লামা পিতাৰ নাম : অৰুন লামা ঘৰ নং : 45 বয়স : 19 লিঙ্গ : পুৰুষ	PSO0133785 ফটো উপলব্ধ	386 নাম : ঘন শ্যাম ছেত্ৰী পিতাৰ নাম : বল বাহাদুৰ ছেত্ৰী ঘৰ নং : 45খ বয়স : 26 লিঙ্গ : পুৰুষ	HXX0648899 ফটো উপলব্ধ	387 নাম : জং বাহাদুৰ লামা পিতাৰ নাম : ফুৰবা সিং লামা ঘৰ নং : 8৬ বয়স : 63 লিঙ্গ : পুৰুষ	HXX0006006 ফটো উপলব্ধ
388 নাম : বিমলা লামা স্বামীৰ নাম : জংগ বাহাদুৰ লামা ঘৰ নং : 8৬ বয়স : 43 লিঙ্গ : মহিলা	HXX0006008 ফটো উপলব্ধ	389 নাম : লক্ষী নাথ অধিকাৰী মাতৃৰ নাম : হৰি শংকৰ অধিকাৰী ঘৰ নং : 46 বয়স : 26 লিঙ্গ : পুৰুষ	HXX0648261 ফটো উপলব্ধ	390 নাম : জয় বাহাদুৰ লামা পিতাৰ নাম : ফুৰবা সিং লামা ঘৰ নং : 89 বয়স : 60 লিঙ্গ : পুৰুষ	HXX0006009 ফটো উপলব্ধ



391 নাম : সধুমায়া লামা স্বামীৰ নাম: জয় বাঃ লামা ঘৰ নং : 89 বয়স : 59 লিঙ্গ : মহিলা	HXX0006010 ফটো উপলব্ধ	392 নাম : মিনা কুমাৰী লামা পিতাৰ নাম: জয় বাহাদুৰ লামা ঘৰ নং : 89 বয়স : 41 লিঙ্গ : মহিলা	HXX0006011 ফটো উপলব্ধ	393 নাম : ৰবি লামা পিতাৰ নাম: জয় বাহাদুৰ লামা ঘৰ নং : 89 বয়স : 39 লিঙ্গ : পুৰুষ	HXX0006012 ফটো উপলব্ধ
394 নাম : বিজয় লামা পিতাৰ নাম: জয় বা লামা ঘৰ নং : 89 বয়স : 35 লিঙ্গ : পুৰুষ	HXX0006013 ফটো উপলব্ধ	395 নাম : বিত্তি তামাং স্বামীৰ নাম: ৰবি লামা ঘৰ নং : 89 বয়স : 34 লিঙ্গ : মহিলা	HXX0151720 ফটো উপলব্ধ	396 নাম : গীতা ছেত্ৰী স্বামীৰ নাম: বিজয় লামা ঘৰ নং : 89 বয়স : 33 লিঙ্গ : মহিলা	HXX0151761 ফটো উপলব্ধ
397 নাম : সোমনাথ অধিকাৰী পিতাৰ নাম: ভাস্কৰ অধিকাৰী ঘৰ নং : 89 বয়স : 32 লিঙ্গ : পুৰুষ	HXX0006014 ফটো উপলব্ধ	398 নাম : বলীন্দৰা অধিকাৰী পিতাৰ নাম: ভাস্কৰ অধিকাৰী ঘৰ নং : 89 বয়স : 30 লিঙ্গ : পুৰুষ	HXX1141102 ফটো উপলব্ধ	399 নাম : পালমান লামা পিতাৰ নাম: মন বাহাদুৰ লামা ঘৰ নং : 48 বয়স : 35 লিঙ্গ : পুৰুষ	HXX1359595 ফটো উপলব্ধ
400 নাম : বীনা মায়া তামাং স্বামীৰ নাম: পালমান লামা ঘৰ নং : 48 বয়স : 33 লিঙ্গ : মহিলা	HXX1385632 ফটো উপলব্ধ	401 নাম : খেম প্রসাদ অধিকাৰী পিতাৰ নাম: জয় প্রসাদ অধিকাৰী ঘৰ নং : 89 বয়স : 51 লিঙ্গ : পুৰুষ	HXX0006016 ফটো উপলব্ধ	402 নাম : দিল্লীৰাম অধিকাৰী পিতাৰ নাম: জয় প্রসাদ অধিকাৰী ঘৰ নং : 89 বয়স : 47 লিঙ্গ : পুৰুষ	HXX0006017 ফটো উপলব্ধ
403 নাম : ত্ৰিলোচন অধিকাৰী পিতাৰ নাম: জয় প্রসাদ অধিকাৰী ঘৰ নং : 89 বয়স : 45 লিঙ্গ : পুৰুষ	HXX0006018 ফটো উপলব্ধ	404 নাম : হেম কুমাৰী অধিকাৰী স্বামীৰ নাম: দিল্লীৰাম অধিকাৰী ঘৰ নং : 89 বয়স : 44 লিঙ্গ : মহিলা	HXX0006020 ফটো উপলব্ধ	405 নাম : দধিৰাম অধিকাৰী পিতাৰ নাম: জয় প্রসাদ অধিকাৰী ঘৰ নং : 89 বয়স : 43 লিঙ্গ : পুৰুষ	HXX0006019 ফটো উপলব্ধ
406 নাম : পবিত্ৰ অধিকাৰী স্বামীৰ নাম: খেম প্রসাদ অধিকাৰী ঘৰ নং : 89 বয়স : 41 লিঙ্গ : মহিলা	HXX0006021 ফটো উপলব্ধ	407 নাম : তিল বাঃ ছেত্ৰী পিতাৰ নাম: টিকাৰাম ছেত্ৰী ঘৰ নং : 49 বয়স : 41 লিঙ্গ : পুৰুষ	HXX1895218 ফটো উপলব্ধ	408 নাম : ৰাধিকা ছেত্ৰী স্বামীৰ নাম: তিল বাহাদুৰ ছেত্ৰী ঘৰ নং : 49 বয়স : 35 লিঙ্গ : মহিলা	HXX1895226 ফটো উপলব্ধ
409 নাম : বৈজন্তী প্ৰেটিন পিতাৰ নাম: দুৰ্গেশ্বৰ গগৈ ঘৰ নং : 89 বয়স : 33 লিঙ্গ : মহিলা	HXX0006022 ফটো উপলব্ধ	410 নাম : ৰাজু ছেত্ৰী পিতাৰ নাম: টিকাৰাম ছেত্ৰী ঘৰ নং : 49 বয়স : 33 লিঙ্গ : পুৰুষ	PSO0021451 ফটো উপলব্ধ	411 নাম : ৰূপালী প্ৰেটিন স্বামীৰ নাম: অমৃত প্ৰেটিন ঘৰ নং : 49 বয়স : 23 লিঙ্গ : মহিলা	HXX0648956 ফটো উপলব্ধ
412 নাম : জিমায়া ছেত্ৰী স্বামীৰ নাম: প্ৰেম বাহাদুৰ ছেত্ৰী ঘৰ নং : 50 বয়স : 70 লিঙ্গ : মহিলা	HXX0006023 ফটো উপলব্ধ	413 নাম : তাৰালিৰ ছেত্ৰী পিতাৰ নাম: প্ৰেম বাহাদুৰ ছেত্ৰী ঘৰ নং : 50 বয়স : 43 লিঙ্গ : পুৰুষ	HXX0006024 ফটো উপলব্ধ	414 নাম : দিক বাহাদুৰ ছেত্ৰী পিতাৰ নাম: প্ৰেম বাহাদুৰ ছেত্ৰী ঘৰ নং : 50 বয়স : 41 লিঙ্গ : পুৰুষ	HXX0006025 ফটো উপলব্ধ
415 নাম : জ্যোতিৰ্ময় নৰহ পিতাৰ নাম: থানেশ্বৰ নৰহ ঘৰ নং : 50 বয়স : 31 লিঙ্গ : পুৰুষ	HXX1752449 ফটো উপলব্ধ	416 নাম : দিল বাহাদুৰ তামাং পিতাৰ নাম: পদম বাহাদুৰ তামাং ঘৰ নং : 52 বয়স : 66 লিঙ্গ : পুৰুষ	HXX1430883 ফটো উপলব্ধ	E 417 নাম : ফুল মায়া তামাং স্বামীৰ নাম: দিল বাহাদুৰ তামাং ঘৰ নং : 52 বয়স : 60 লিঙ্গ : মহিলা	HXX1430875 ফটো উপলব্ধ
418 নাম : ৰেখা তামাং পিতাৰ নাম: দিল বাহাদুৰ তামাং ঘৰ নং : 52 বয়স : 23 লিঙ্গ : মহিলা	HXX1430842 ফটো উপলব্ধ	419 নাম : কৰবী নৰহ ঠাকুৰ স্বামীৰ নাম: দীননাথ ঠাকুৰ ঘৰ নং : 52 বয়স : 28 লিঙ্গ : মহিলা	HXX0648253 ফটো উপলব্ধ	420 নাম : টেক বাহাদুৰ দৰ্জী পিতাৰ নাম: ছবিলাল দৰ্জী ঘৰ নং : 53 বয়স : 53 লিঙ্গ : পুৰুষ	HXX1879113 ফটো উপলব্ধ



421 নাম : দিল বাহাদুৰ দৰ্জী পিতাৰ নাম: ছবিলাল দৰ্জী ঘৰ নং : 53 বয়স : 45 লিঙ্গ : পুৰুষ	HXX1879121 ফটো উপলব্ধ	422 নাম : সীতা দৰ্জী স্বামীৰ নাম: দিল বাহাদুৰ দৰ্জী ঘৰ নং : 53 বয়স : 40 লিঙ্গ : মহিলা	HXX1879139 ফটো উপলব্ধ	423 নাম : ৰাজু ছেত্ৰী পিতাৰ নাম: ধন বাহাদুৰ ছেত্ৰী ঘৰ নং : 54 বয়স : 44 লিঙ্গ : পুৰুষ	HXX1879154 ফটো উপলব্ধ
424 নাম : সুমিত্ৰা ছেত্ৰী স্বামীৰ নাম: ৰাজু ছেত্ৰী ঘৰ নং : 54 বয়স : 39 লিঙ্গ : মহিলা	HXX1879147 ফটো উপলব্ধ	425 নাম : চান্তায় ছেত্ৰী পিতাৰ নাম: ধন বাহাদুৰ ছেত্ৰী ঘৰ নং : 54 বয়স : 34 লিঙ্গ : পুৰুষ	HXX1879162 ফটো উপলব্ধ	426 নাম : অনিমা লাগাচু স্বামীৰ নাম: ৰমেন লাগাচু ঘৰ নং : ৬৩ক বয়স : 46 লিঙ্গ : মহিলা	HXX0650572 ফটো উপলব্ধ
427 নাম : কনু দেউৰী পিতাৰ নাম: কলিয়া দেউৰী ঘৰ নং : ৬৩খ বয়স : 45 লিঙ্গ : পুৰুষ	HXX0647883 ফটো উপলব্ধ	428 নাম : দীপালী দেউৰী স্বামীৰ নাম: কনু দেউৰী ঘৰ নং : ৬৩খ বয়স : 38 লিঙ্গ : মহিলা	HXX0647875 ফটো উপলব্ধ	429 নাম : পূজা পেটীন পিতাৰ নাম: জতিন পেটীন ঘৰ নং : 63 বয়স : 23 লিঙ্গ : মহিলা	HXX1410463 ফটো উপলব্ধ
430 নাম : বুধী মায়ী তামাং পিতাৰ নাম: চান্তা বীৰ তামাং ঘৰ নং : 65 বয়স : 29 লিঙ্গ : মহিলা	HXX1255041 ফটো উপলব্ধ	431 নাম : মনজু পিল্লাই ছেত্ৰী স্বামীৰ নাম: তৰাবীৰ ছেত্ৰী ঘৰ নং : 66 বয়স : 32 লিঙ্গ : মহিলা	HXX1871219 ফটো উপলব্ধ	432 নাম : বিজয় ৰাণা পিতাৰ নাম: কুমাৰ ৰাণা ঘৰ নং : 67 ক বয়স : 44 লিঙ্গ : পুৰুষ	HXX1876820 ফটো উপলব্ধ
433 নাম : চিৰিং তামাং পিতাৰ নাম: মঞ্জিত তামাং ঘৰ নং : 70 বয়স : 37 লিঙ্গ : পুৰুষ	PSO0018416 ফটো উপলব্ধ	434 নাম : কুমাৰী তামাং স্বামীৰ নাম: চিৰিং তামাং ঘৰ নং : 70 বয়স : 35 লিঙ্গ : মহিলা	PSO0018366 ফটো উপলব্ধ	435 নাম : দিলমান তামাং পিতাৰ নাম: মঞ্জিত বাহাদুৰ তামাং ঘৰ নং : 70 বয়স : 27 লিঙ্গ : পুৰুষ	PSO0018382 ফটো উপলব্ধ
436 নাম : সোনিয়া ৰায় তামাং স্বামীৰ নাম: ৰবিন তামাং ঘৰ নং : 73 বয়স : 21 লিঙ্গ : মহিলা	PSO0018895 ফটো উপলব্ধ	437 নাম : খেমৰাজ গৌতম পিতাৰ নাম: চুৰামনি গৌতম ঘৰ নং : ৭৫ বয়স : 36 লিঙ্গ : পুৰুষ	HXX0006026 ফটো উপলব্ধ	438 নাম : বীৰ বাহাদুৰ তামাং পিতাৰ নাম: ৰাম বাহাদুৰ তামাং ঘৰ নং : 76 বয়স : 55 লিঙ্গ : পুৰুষ	PSO0027391 ফটো উপলব্ধ
439 নাম : সুশীল চয় পিতাৰ নাম: দেৱাত চয় ঘৰ নং : 76 বয়স : 54 লিঙ্গ : পুৰুষ	PSO0080911 ফটো উপলব্ধ	440 নাম : গীতা মায়ী ছেত্ৰী স্বামীৰ নাম: কুল বাহাদুৰ ছেত্ৰী ঘৰ নং : 76 বয়স : 39 লিঙ্গ : মহিলা	PSO0032169 ফটো উপলব্ধ	441 নাম : মুন তামাং স্বামীৰ নাম: বীৰ বাহাদুৰ তামাং ঘৰ নং : 76 বয়স : 31 লিঙ্গ : মহিলা	PSO0027292 ফটো উপলব্ধ
442 নাম : কাঞ্চন তামাং স্বামীৰ নাম: অমৰ বাহাদুৰ তামাং ঘৰ নং : 76 বয়স : 31 লিঙ্গ : মহিলা	PSO0027490 ফটো উপলব্ধ	443 নাম : মীনা চয় স্বামীৰ নাম: সুশীল চয় ঘৰ নং : 76 বয়স : 30 লিঙ্গ : মহিলা	PSO0080887 ফটো উপলব্ধ	444 নাম : অমত চয় পিতাৰ নাম: সুশীল চয় ঘৰ নং : 76 বয়স : 27 লিঙ্গ : পুৰুষ	PSO0080895 ফটো উপলব্ধ
445 নাম : জ্যোতি জুগত চয় পিতাৰ নাম: সুশীল চয় ঘৰ নং : 76 বয়স : 23 লিঙ্গ : পুৰুষ	PSO0080879 ফটো উপলব্ধ	446 নাম : জন চয় পিতাৰ নাম: সুশীল চয় ঘৰ নং : 76 বয়স : 22 লিঙ্গ : পুৰুষ	PSO0080853 ফটো উপলব্ধ	447 নাম : গোপাল ছেত্ৰী পিতাৰ নাম: এম বাহাদুৰ ছেত্ৰী ঘৰ নং : 77 বয়স : 48 লিঙ্গ : পুৰুষ	PSO0080861 ফটো উপলব্ধ
448 নাম : তীৰ্থ মান তামাং পিতাৰ নাম: মন বাহাদুৰ তামাং ঘৰ নং : 78 বয়স : 49 লিঙ্গ : পুৰুষ	PSO0080903 ফটো উপলব্ধ	449 নাম : ধন মায়ী লামা স্বামীৰ নাম: ধন কুমাৰ তামাং ঘৰ নং : 78 বয়স : 33 লিঙ্গ : মহিলা	HXX1207869 ফটো উপলব্ধ	450 নাম : চান্তা বীৰ তামাং পিতাৰ নাম: নিমা সিং তামাং ঘৰ নং : 86 বয়স : 62 লিঙ্গ : পুৰুষ	HXX1242502 ফটো উপলব্ধ



451 নাম : কমলা অধিকাৰী স্বামীৰ নাম : বালীন্দ্র অধিকাৰী ঘৰ নং : 89 বয়স : 29 লিঙ্গ : মহিলা	HXX0648139 ফটো উপলব্ধ	452 নাম : তুলসা দেবী বাছকটা পিতাৰ নাম : সোমনাথ বাছকটা ঘৰ নং : 101 বয়স : 39 লিঙ্গ : মহিলা	HXX0593962 ফটো উপলব্ধ	453 নাম : সাগৰ লিঙ্গু পিতাৰ নাম : ধন বাঃ লিঙ্গু ঘৰ নং : 101 বয়স : 28 লিঙ্গ : পুৰুষ	PSO0080168 ফটো উপলব্ধ
454 নাম : অনিতা লিঙ্গু স্বামীৰ নাম : চাৰ্জন লিঙ্গু ঘৰ নং : 101 বয়স : 22 লিঙ্গ : মহিলা	PSO0088435 ফটো উপলব্ধ	455 নাম : চাৰ্জন লিঙ্গু পিতাৰ নাম : ধন বাঃ লিঙ্গু ঘৰ নং : 101 বয়স : 21 লিঙ্গ : পুৰুষ	PSO0080234 ফটো উপলব্ধ	456 নাম : গোপালু কৰিয়া পিতাৰ নাম : হিন্দু কৰিয়া ঘৰ নং : 103 বয়স : 30 লিঙ্গ : পুৰুষ	HXX1266287 ফটো উপলব্ধ
457 নাম : হিন্দু কৰিয়া পিতাৰ নাম : বাৰজা কৰিয়া ঘৰ নং : 114 বয়স : 60 লিঙ্গ : পুৰুষ	HXX1323252 ফটো উপলব্ধ	458 নাম : সুসিতা কৰিয়া স্বামীৰ নাম : হিন্দু কৰিয়া ঘৰ নং : 114 বয়স : 58 লিঙ্গ : মহিলা	HXX1323245 ফটো উপলব্ধ	459 নাম : নবনিতা টায়ে পিতাৰ নাম : গুপিনাথ তয়ে ঘৰ নং : বয়স : 37 লিঙ্গ : মহিলা	HXX1141259 ফটো উপলব্ধ



460 নাম : চন্দ্ৰ বাহাদুৰ তামাং পিতাৰ নাম: কৰ্মলা বাহাদুৰ তামাং ঘৰ নং : 2 বয়স : 76 লিঙ্গ : পুৰুষ	HXX0006027 ফটো উপলব্ধ	461 নাম : সোনা তামাং পিতাৰ নাম: চন্দ্ৰ বাহাদুৰ তামাং ঘৰ নং : 2 বয়স : 38 লিঙ্গ : মহিলা	HXX0006031 ফটো উপলব্ধ	462 নাম : সুনিতা তামাং স্বামীৰ নাম: ভীম তামাং ঘৰ নং : 2 বয়স : 29 লিঙ্গ : মহিলা	HXX0151183 ফটো উপলব্ধ
463 নাম : চন্দ্ৰমায়ী তামাং স্বামীৰ নাম: লীলা বা: তামাং ঘৰ নং : 2ক বয়স : 80 লিঙ্গ : মহিলা	HXX4937568 ফটো উপলব্ধ	464 নাম : তেজ বাহাদুৰ তামাং পিতাৰ নাম: লীলা বা: তামাং ঘৰ নং : 2ক বয়স : 49 লিঙ্গ : পুৰুষ	HXX4937648 ফটো উপলব্ধ	465 নাম : পূৰ্ণী মায়ী তামাং স্বামীৰ নাম: পদম বাহাদুৰ তামাং ঘৰ নং : 2ক বয়স : 47 লিঙ্গ : মহিলা	HXX4937604 ফটো উপলব্ধ
466 নাম : পদম বা: তামাং পিতাৰ নাম: লীলা বা: তামাং ঘৰ নং : 2ক বয়স : 47 লিঙ্গ : পুৰুষ	HXX4937591 ফটো উপলব্ধ	467 নাম : ফুল মায়ী তামাং স্বামীৰ নাম: তেজ বাহাদুৰ তামাং ঘৰ নং : 2ক বয়স : 46 লিঙ্গ : মহিলা	HXX4937659 ফটো উপলব্ধ	468 নাম : গৌৰীমায়ী তামাং পিতাৰ নাম: লীলা বা: তামাং ঘৰ নং : 2খ বয়স : 56 লিঙ্গ : মহিলা	HXX4937579 ফটো উপলব্ধ
469 নাম : দেবীমায়ী তামাং পিতাৰ নাম: লীলা বা: তামাং ঘৰ নং : 2খ বয়স : 50 লিঙ্গ : মহিলা	HXX4937580 ফটো উপলব্ধ	470 নাম : দেব কুমাৰ তামাং পিতাৰ নাম: লীলা বা: তামাং ঘৰ নং : 2খ বয়স : 40 লিঙ্গ : পুৰুষ	HXX4937615 ফটো উপলব্ধ	471 নাম : সন্তুচ তামাং মাতৃৰ নাম: চন্দ্ৰমায়ী তামাং ঘৰ নং : 2খ বয়স : 34 লিঙ্গ : পুৰুষ	HXX1846680 ফটো উপলব্ধ
472 নাম : সূৰ্য্য তামাং পিতাৰ নাম: তেজ বাহাদুৰ তামাং ঘৰ নং : 2ক বয়স : 26 লিঙ্গ : পুৰুষ	PSO0031682 ফটো উপলব্ধ	473 নাম : পূৰ্ণ বাহাদুৰ তামাং পিতাৰ নাম: তেজ বাহাদুৰ তামাং ঘৰ নং : 2ক বয়স : 25 লিঙ্গ : পুৰুষ	PSO0117184 ফটো উপলব্ধ	474 নাম : ডম্বুৰ বাহাদুৰ তামাং পিতাৰ নাম: পদ্ম বাহাদুৰ তামাং ঘৰ নং : 8 বয়স : 53 লিঙ্গ : পুৰুষ	HXX0006032 ফটো উপলব্ধ
475 নাম : ফুলকুমাৰী তামাং স্বামীৰ নাম: ডম্বুৰ বাহাদুৰ তামাং ঘৰ নং : 8 বয়স : 50 লিঙ্গ : মহিলা	HXX0006033 ফটো উপলব্ধ	476 নাম : দেৱানন্দ তামাং পিতাৰ নাম: ডম্বুৰ বাহাদুৰ তামাং ঘৰ নং : 8 বয়স : 23 লিঙ্গ : পুৰুষ	HXX1364371 ফটো উপলব্ধ	477 নাম : দিলমায়ী তামাং পিতাৰ নাম: দেউমান তামাং ঘৰ নং : 6 বয়স : 41 লিঙ্গ : মহিলা	HXX0006034 ফটো উপলব্ধ
478 নাম : হৰিমায়ী তামাং পিতাৰ নাম: দেউমান তামাং ঘৰ নং : 6 বয়স : 38 লিঙ্গ : মহিলা	HXX0006035 ফটো উপলব্ধ	479 নাম : চিতাদেৱী তামাং পিতাৰ নাম: দেউমান তামাং ঘৰ নং : 6 বয়স : 28 লিঙ্গ : মহিলা	HXX0152058 ফটো উপলব্ধ	480 নাম : শশীধৰ টায়ে পিতাৰ নাম: দাতাৰাম টায়ে ঘৰ নং : 12 বয়স : 61 লিঙ্গ : পুৰুষ	HXX0006036 ফটো উপলব্ধ
481 নাম : কমল সিং টায়ে পিতাৰ নাম: শশীধৰ টায়ে ঘৰ নং : 12 বয়স : 38 লিঙ্গ : পুৰুষ	HXX1136567 ফটো উপলব্ধ	482 নাম : সৰ্বেশ্বৰ টায়ে পিতাৰ নাম: দাতাৰাম টায়ে ঘৰ নং : 12 বয়স : 55 লিঙ্গ : পুৰুষ	HXX1136578 ফটো উপলব্ধ	483 নাম : পূৰ্ণ্য বতী টায়ে স্বামীৰ নাম: সৰ্বেশ্বৰ টায়ে ঘৰ নং : 12 বয়স : 49 লিঙ্গ : মহিলা	HXX0006037 ফটো উপলব্ধ
484 নাম : জদ টায়ে পিতাৰ নাম: সৰ্বেশ্বৰ টায়ে ঘৰ নং : 12 বয়স : 29 লিঙ্গ : পুৰুষ	HXX0267252 ফটো উপলব্ধ	485 নাম : নাৰায়ন ছেত্ৰী মাতৃৰ নাম: হিৰা লাল ছেত্ৰী ঘৰ নং : 18 বয়স : 36 লিঙ্গ : পুৰুষ	HXX0034629 ফটো উপলব্ধ	486 নাম : অমৰ ছেত্ৰী মাতৃৰ নাম: হিৰালাল ছেত্ৰী ঘৰ নং : 18 বয়স : 29 লিঙ্গ : পুৰুষ	HXX0035238 ফটো উপলব্ধ
487 নাম : ভীমা ছেত্ৰী স্বামীৰ নাম: ছবিলাল ছেত্ৰী ঘৰ নং : 18ক বয়স : 35 লিঙ্গ : মহিলা	HXX1337682 ফটো উপলব্ধ	488 নাম : পবিত্ৰা ছেত্ৰী স্বামীৰ নাম: চন্দ্ৰ বাহাদুৰ ছেত্ৰী ঘৰ নং : 18ক বয়স : 59 লিঙ্গ : মহিলা	HXX0006040 ফটো উপলব্ধ	489 নাম : ক্ষম বাহাদুৰ ছেত্ৰী পিতাৰ নাম: চন্দ্ৰ বাহাদুৰ ছেত্ৰী ঘৰ নং : 18ক বয়স : 41 লিঙ্গ : পুৰুষ	HXX0006041 ফটো উপলব্ধ



490 নাম : মেনকা দেবী ছেত্ৰী স্বামীৰ নাম: খুম বাহাদুৰ ছেত্ৰী ঘৰ নং : ১৪ক বয়স : 39 লিঙ্গ : মহিলা	HXX0006042 ফটো উপলব্ধ	491 নাম : চবিলাল চেত্ৰী পিতাৰ নাম: চন্দ্ৰ বাহাদুৰ ছেত্ৰী ঘৰ নং : ১৪ক বয়স : 39 লিঙ্গ : পুৰুষ	HXX0006043 ফটো উপলব্ধ	492 নাম : বীৰ বাহাদুৰ ছেত্ৰী পিতাৰ নাম: চন্দ্ৰ বাহাদুৰ ছেত্ৰী ঘৰ নং : ১৪ক বয়স : 29 লিঙ্গ : পুৰুষ	HXX1847956 ফটো উপলব্ধ
493 নাম : কৃষ্ণ বাহাদুৰ ছেত্ৰী পিতাৰ নাম: টিকাৰাম ছেত্ৰী ঘৰ নং : ১৫ বয়স : 57 লিঙ্গ : পুৰুষ	HXX0006045 ফটো উপলব্ধ	494 নাম : নৰমায়া ছেত্ৰী স্বামীৰ নাম: কৃষ্ণবাহাদুৰ ছেত্ৰী ঘৰ নং : ১৫ বয়স : 53 লিঙ্গ : মহিলা	HXX0006047 ফটো উপলব্ধ	495 নাম : শান্তি ৰাম ছেত্ৰী পিতাৰ নাম: টিকাৰাম ঘৰ নং : ১৫ বয়স : 44 লিঙ্গ : পুৰুষ	HXX0006051 ফটো উপলব্ধ
496 নাম : অঞ্জু ছেত্ৰী স্বামীৰ নাম: শান্তিৰাম ছেত্ৰী ঘৰ নং : ১৫ বয়স : 40 লিঙ্গ : মহিলা	HXX0006052 ফটো উপলব্ধ	497 নাম : অম বাহাদুৰ ছেত্ৰী পিতাৰ নাম: কৃষ্ণ বাহাদুৰ ছেত্ৰী ঘৰ নং : ১৫ বয়স : 26 লিঙ্গ : পুৰুষ	HXX0370684 ফটো উপলব্ধ	498 নাম : মলয়া ছেত্ৰী স্বামীৰ নাম: টিকাৰাম ছেত্ৰী ঘৰ নং : 15 বয়স : 25 লিঙ্গ : মহিলা	HXX1851872 ফটো উপলব্ধ
S 499 নাম : বৰ্ণা ছেত্ৰী পিতাৰ নাম: শান্তিৰাম ছেত্ৰী ঘৰ নং : 15 বয়স : 22 লিঙ্গ : মহিলা	HXX1684612 ফটো উপলব্ধ	500 নাম : ত্ৰিলোচন শৰ্মা পিতাৰ নাম: দেবী প্ৰসাদ শৰ্মা ঘৰ নং : 15 ক বয়স : 82 লিঙ্গ : পুৰুষ	HXX0541706 ফটো উপলব্ধ	501 নাম : পূৰ্ণিমা শৰ্মা স্বামীৰ নাম: ত্ৰিলোচন শৰ্মা ঘৰ নং : 15 ক বয়স : 68 লিঙ্গ : মহিলা	HXX0541698 ফটো উপলব্ধ
502 নাম : গায়ত্ৰী শৰ্মা পিতাৰ নাম: ত্ৰিলোচন শৰ্মা ঘৰ নং : 15A বয়স : 40 লিঙ্গ : মহিলা	HXX1801816 ফটো উপলব্ধ	503 নাম : ৰামচন্দ্ৰ শৰ্মা পিতাৰ নাম: ত্ৰিলোচন শৰ্মা ঘৰ নং : ১৫ক বয়স : 35 লিঙ্গ : পুৰুষ	HXX1803787 ফটো উপলব্ধ	504 নাম : লক্ষ্মণ শৰ্মা পিতাৰ নাম: ত্ৰিলোচন শৰ্মা ঘৰ নং : ১৫ক বয়স : 34 লিঙ্গ : পুৰুষ	HXX1801781 ফটো উপলব্ধ
505 নাম : দীপক শৰ্মা পিতাৰ নাম: ত্ৰিলোচন শৰ্মা ঘৰ নং : ১৫ক বয়স : 31 লিঙ্গ : পুৰুষ	HXX1803776 ফটো উপলব্ধ	506 নাম : গোপীনাথ টায়ে পিতাৰ নাম: দাতাৰাম টায়ে ঘৰ নং : ১৬ বয়স : 64 লিঙ্গ : পুৰুষ	HXX0006055 ফটো উপলব্ধ	507 নাম : চন্দ্ৰাবতী টায়ে স্বামীৰ নাম: গোপীনাথ টায়ে ঘৰ নং : ১৬ বয়স : 56 লিঙ্গ : মহিলা	HXX0006057 ফটো উপলব্ধ
508 নাম : জহিতা টায়ে পিতাৰ নাম: গোপীনাথ টায়ে ঘৰ নং : ১৬ বয়স : 32 লিঙ্গ : মহিলা	HXX0006058 ফটো উপলব্ধ	509 নাম : জলি লাগাচু টায়ে স্বামীৰ নাম: ভাস্কৰ টায়ে ঘৰ নং : 16 বয়স : 25 লিঙ্গ : মহিলা	HXX1877745 ফটো উপলব্ধ	510 নাম : উমাকান্ত চুংকুৰাং পিতাৰ নাম: কৰবৰক ঘৰ নং : ১৭ বয়স : 56 লিঙ্গ : পুৰুষ	HXX0006061 ফটো উপলব্ধ
511 নাম : কিৰিকু চুংকুৰাং স্বামীৰ নাম: উমাকান্ত চুংকুৰাং ঘৰ নং : ১৭ বয়স : 45 লিঙ্গ : মহিলা	HXX0006062 ফটো উপলব্ধ	512 নাম : অঞ্জিনা চুংকুৰাং পিতাৰ নাম: উমা চুংকুৰাং ঘৰ নং : 17 বয়স : 24 লিঙ্গ : মহিলা	HXX1852136 ফটো উপলব্ধ	513 নাম : জয়ন্ত প্ৰেমে পিতাৰ নাম: বলোৰাম প্ৰেমে ঘৰ নং : ১৮ বয়স : 52 লিঙ্গ : পুৰুষ	HXX0006064 ফটো উপলব্ধ
514 নাম : হেমন্ত প্ৰেমে পিতাৰ নাম: বলোৰাম প্ৰেমে ঘৰ নং : ১৮ বয়স : 42 লিঙ্গ : পুৰুষ	HXX0006065 ফটো উপলব্ধ	515 নাম : জন্তুৰা কুম্ভং পিতাৰ নাম: লকন কুম্ভং ঘৰ নং : ১৮ক বয়স : 26 লিঙ্গ : মহিলা	HXX0267203 ফটো উপলব্ধ	516 নাম : লখন কুম্ভং পিতাৰ নাম: ৰমেশ কুম্ভং ঘৰ নং : ১৮ক বয়স : 49 লিঙ্গ : পুৰুষ	HXX0006067 ফটো উপলব্ধ
517 নাম : ধনবতী কুম্ভং স্বামীৰ নাম: লখন কুম্ভং ঘৰ নং : ১৮ক বয়স : 48 লিঙ্গ : মহিলা	HXX0006068 ফটো উপলব্ধ	518 নাম : জয়নাথ প্ৰেমে পিতাৰ নাম: লিহিং প্ৰেমে ঘৰ নং : ১৯ বয়স : 77 লিঙ্গ : পুৰুষ	HXX0006069 ফটো উপলব্ধ	519 নাম : মদ্রাছ প্ৰেমে পিতাৰ নাম: জয়নাথ প্ৰেমে ঘৰ নং : ১৯ বয়স : 46 লিঙ্গ : পুৰুষ	HXX0006071 ফটো উপলব্ধ



520 নাম : মনিকুমাৰ প্ৰেমে পিতাৰ নাম: জয়নাথ প্ৰেমে ঘৰ নং : ১৯ক বয়স : 48 লিঙ্গ : পুৰুষ	HXX0006072 ফটো উপলব্ধ	521 নাম : দাকেশ্বৰী প্ৰেমে স্বামীৰ নাম: মনীকুমাৰ প্ৰেমে ঘৰ নং : ১৯ক বয়স : 46 লিঙ্গ : মহিলা	HXX0006073 ফটো উপলব্ধ	522 নাম : যোগেশ্বৰ প্ৰেমে পিতাৰ নাম: লিছিং প্ৰেমে ঘৰ নং : 20 বয়স : 61 লিঙ্গ : পুৰুষ	HXX0006074 ফটো উপলব্ধ
523 নাম : তৰুলতা প্ৰেমে স্বামীৰ নাম: যোগেশ্বৰ প্ৰেমে ঘৰ নং : ২০ বয়স : 57 লিঙ্গ : মহিলা	HXX0006075 ফটো উপলব্ধ	524 নাম : শৰ্মিণী প্ৰেমে পিতাৰ নাম: যোগেশ্বৰ প্ৰেমে ঘৰ নং : ২০ বয়স : 43 লিঙ্গ : মহিলা	HXX0006076 ফটো উপলব্ধ	525 নাম : দণ্ডুৰাম প্ৰেমে পিতাৰ নাম: জয়নাথ প্ৰেমে ঘৰ নং : ২২ বয়স : 51 লিঙ্গ : পুৰুষ	HXX0006077 ফটো উপলব্ধ
526 নাম : আৰতি প্ৰেমে স্বামীৰ নাম: দণ্ডুৰাম প্ৰেমে ঘৰ নং : ২১ বয়স : 49 লিঙ্গ : মহিলা	HXX0006078 ফটো উপলব্ধ	527 নাম : মায়া ছেত্ৰী স্বামীৰ নাম: দেম বাহাদুৰ ছেত্ৰী ঘৰ নং : ২২ বয়স : 75 লিঙ্গ : মহিলা	HXX0006079 ফটো উপলব্ধ	528 নাম : ব্ৰজ বাহাদুৰ ছেত্ৰী পিতাৰ নাম: দেম বাহাদুৰ ছেত্ৰী ঘৰ নং : ২২ বয়স : 53 লিঙ্গ : পুৰুষ	HXX0006080 ফটো উপলব্ধ
529 নাম : কৃষ্ণ বাহাদুৰ ছেত্ৰী পিতাৰ নাম: দেম বাহাদুৰ ছেত্ৰী ঘৰ নং : ২২ বয়স : 49 লিঙ্গ : পুৰুষ	HXX0006081 ফটো উপলব্ধ	530 নাম : জিত বাহাদুৰ ছেত্ৰী পিতাৰ নাম: দেম বাহাদুৰ ছেত্ৰী ঘৰ নং : ২২ বয়স : 47 লিঙ্গ : পুৰুষ	HXX0006082 ফটো উপলব্ধ	531 নাম : মায়া ছেত্ৰী স্বামীৰ নাম: কৃষ্ণ বাহাদুৰ ছেত্ৰী ঘৰ নং : ২২ বয়স : 42 লিঙ্গ : মহিলা	HXX0006084 ফটো উপলব্ধ
532 নাম : দুৰ্গা মায়া ছেত্ৰী স্বামীৰ নাম: জিত বাহাদুৰ ছেত্ৰী ঘৰ নং : ২২ বয়স : 41 লিঙ্গ : মহিলা	HXX0006085 ফটো উপলব্ধ	533 নাম : পাৰ্বতী ছেত্ৰী স্বামীৰ নাম: ব্ৰজ বাঃ ছেত্ৰী ঘৰ নং : ২২ বয়স : 37 লিঙ্গ : মহিলা	HXX0006083 ফটো উপলব্ধ	534 নাম : পূজা ছেত্ৰী মাতৃৰ নাম: জিত বাহাদুৰ ছেত্ৰী ঘৰ নং : ২২ বয়স : 23 লিঙ্গ : মহিলা	HXX1522085 ফটো উপলব্ধ
535 নাম : বাম বাহাদুৰ ছেত্ৰী পিতাৰ নাম: মন বাহাদুৰ ছেত্ৰী ঘৰ নং : ২৩ বয়স : 54 লিঙ্গ : পুৰুষ	HXX0006088 ফটো উপলব্ধ	536 নাম : বাসন্তী ছেত্ৰী স্বামীৰ নাম: বাম বাহাদুৰ ছেত্ৰী ঘৰ নং : ২৩ বয়স : 51 লিঙ্গ : মহিলা	HXX0006089 ফটো উপলব্ধ	537 নাম : পূৰ্ণ বাহাদুৰ ছেত্ৰী পিতাৰ নাম: বাম বাহাদুৰ ছেত্ৰী ঘৰ নং : ২৩ বয়স : 38 লিঙ্গ : পুৰুষ	HXX0006090 ফটো উপলব্ধ
538 নাম : অন ছেত্ৰী পিতাৰ নাম: বাম বাহাদুৰ ছেত্ৰী ঘৰ নং : ২৩ বয়স : 25 লিঙ্গ : মহিলা	HXX0490714 ফটো উপলব্ধ	539 নাম : অমিত ছেত্ৰী পিতাৰ নাম: বাম বাহাদুৰ ছেত্ৰী ঘৰ নং : ২৩ বয়স : 23 লিঙ্গ : পুৰুষ	HXX0547307 ফটো উপলব্ধ	E 540 নাম : বঞ্চ চুংকুৰাং পিতাৰ নাম: কেম ঘৰ নং : ২৪ বয়স : 69 লিঙ্গ : পুৰুষ	HXX0006091 ফটো উপলব্ধ
541 নাম : পদ্মাবতী চুংকুৰাং স্বামীৰ নাম: বঞ্চ চুংকুৰাং ঘৰ নং : ২৪ বয়স : 61 লিঙ্গ : মহিলা	HXX0006092 ফটো উপলব্ধ	542 নাম : চনমতী চুংকুৰাং পিতাৰ নাম: বঞ্চ চুংকুৰাং ঘৰ নং : ২৪ বয়স : 45 লিঙ্গ : মহিলা	HXX0006093 ফটো উপলব্ধ	543 নাম : অৰণ চুংকুৰাং পিতাৰ নাম: বঞ্চ চুংকুৰাং ঘৰ নং : ২৪ বয়স : 43 লিঙ্গ : পুৰুষ	HXX0006094 ফটো উপলব্ধ
544 নাম : অৰনী চুংকুৰাং স্বামীৰ নাম: অৰুন চুংকুৰাং ঘৰ নং : ২৪ বয়স : 39 লিঙ্গ : মহিলা	HXX0006095 ফটো উপলব্ধ	545 নাম : বাজেন্দ্ৰ চুংকুৰাং পিতাৰ নাম: টকুত ঘৰ নং : ২৫ বয়স : 49 লিঙ্গ : পুৰুষ	HXX0006096 ফটো উপলব্ধ	546 নাম : বাজমণী চুংকুৰাং স্বামীৰ নাম: বাজেন্দ্ৰ চুংকুৰাং ঘৰ নং : ২৫ বয়স : 41 লিঙ্গ : মহিলা	HXX0006097 ফটো উপলব্ধ
547 নাম : হেমৰাম তাৰাক পিতাৰ নাম: হিল ঘৰ নং : ২৭ বয়স : 55 লিঙ্গ : পুৰুষ	HXX0006099 ফটো উপলব্ধ	548 নাম : ভাৰতী তাৰাক স্বামীৰ নাম: হেমলাল তাৰাক ঘৰ নং : ২৭ বয়স : 49 লিঙ্গ : মহিলা	HXX0006100 ফটো উপলব্ধ	549 নাম : দিপীকা তাৰাক পিতাৰ নাম: হেমৰাম তাৰাক ঘৰ নং : ২৭ বয়স : 27 লিঙ্গ : মহিলা	HXX0092189 ফটো উপলব্ধ



550	HXX1137219
নাম : মজিদ টায়ে পিতাৰ নাম: আমাৰাম ঘৰ নং : ২৮ বয়স : 57 লিঙ্গ : পুৰুষ	ফটো উপলব্ধ

E 551	HXX0006101
নাম : তপৰ্ণ টায়ে স্বামীৰ নাম: মজিদ টায়ে ঘৰ নং : ২৮ বয়স : 53 লিঙ্গ : মহিলা	ফটো উপলব্ধ

552	HXX1137231
নাম : পুলন্তী পেণ্ডু স্বামীৰ নাম: কালম পেণ্ডু ঘৰ নং : ২৮ বয়স : 33 লিঙ্গ : মহিলা	ফটো উপলব্ধ

553	HXX0006102
নাম : জবাহৰলাল লিবাং পিতাৰ নাম: অমাত ঘৰ নং : ২৯ বয়স : 55 লিঙ্গ : পুৰুষ	ফটো উপলব্ধ

554	HXX0006103
নাম : কোনোং লিবাং স্বামীৰ নাম: জবাহৰ লিবাং ঘৰ নং : ২৯ বয়স : 54 লিঙ্গ : মহিলা	ফটো উপলব্ধ

555	HXX0006104
নাম : মালতী তাঁতী পিতাৰ নাম: বঞ্জীত তাঁতী ঘৰ নং : ৩২ বয়স : 34 লিঙ্গ : মহিলা	ফটো উপলব্ধ

556	HXX0006059
নাম : বোলীন তয়ে পিতাৰ নাম: গুপিনাথ তয়ে ঘৰ নং : 44 বয়স : 42 লিঙ্গ : পুৰুষ	ফটো উপলব্ধ

557	HXX0006060
নাম : বিদ্যা টায়ে স্বামীৰ নাম: বোলীন তয়ে ঘৰ নং : 44 বয়স : 41 লিঙ্গ : মহিলা	ফটো উপলব্ধ

558	HXX0489302
নাম : জুলিতা মুণ্ডা পিতাৰ নাম: জিন মুণ্ডা ঘৰ নং : 46 বয়স : 34 লিঙ্গ : মহিলা	ফটো উপলব্ধ

559	HXX1265446
নাম : বুপা মায়া তামাং পিতাৰ নাম: মন বাহাদুৰ তামাং ঘৰ নং : 48 বয়স : 40 লিঙ্গ : মহিলা	ফটো উপলব্ধ

560	HXX1410588
নাম : উত্তম তয়ে পিতাৰ নাম: মজীত তয়ে ঘৰ নং : 68 বয়স : 25 লিঙ্গ : পুৰুষ	ফটো উপলব্ধ

561	HXX0006108
নাম : পৰ্ণিমা শ্ৰেতিন স্বামীৰ নাম: সীমান্ত শ্ৰেতিন ঘৰ নং : ৭৫ বয়স : 32 লিঙ্গ : মহিলা	ফটো উপলব্ধ

562	HXX0503243
নাম : বোহন কুৰ্মী পিতাৰ নাম: নৰেশ কুৰ্মী ঘৰ নং : 126 বয়স : 25 লিঙ্গ : পুৰুষ	ফটো উপলব্ধ



563 নাম : মহেশ্বৰ চুঙ্গানা পিতাৰ নাম: মহেশ্বৰ চুঙ্গানা ঘৰ নং : 1 বয়স : 74 লিঙ্গ : পুৰুষ	HXX0006109 ফটো উপলব্ধ	564 নাম : পবিত্ৰা দেবী চুঙ্গানা স্বামীৰ নাম: মহেশ্বৰ চুঙ্গানা ঘৰ নং : 1 বয়স : 66 লিঙ্গ : মহিলা	HXX0006110 ফটো উপলব্ধ	565 নাম : ওমনাথ চুঙ্গানা পিতাৰ নাম: মহেশ্বৰ চুঙ্গানা ঘৰ নং : 1 বয়স : 45 লিঙ্গ : পুৰুষ	HXX0006111 ফটো উপলব্ধ
566 নাম : দদিৰাম চুঙ্গানা পিতাৰ নাম: মহেশ্বৰ চুঙ্গানা ঘৰ নং : 1 বয়স : 43 লিঙ্গ : পুৰুষ	HXX0006112 ফটো উপলব্ধ	567 নাম : বলৰাম চুঙ্গানা পিতাৰ নাম: মহেশ্বৰ চুঙ্গানা ঘৰ নং : 1 বয়স : 41 লিঙ্গ : পুৰুষ	HXX1137344 ফটো উপলব্ধ	568 নাম : ত্ৰিলোচন চুঙ্গানা পিতাৰ নাম: মহেশ্বৰ চুঙ্গানা ঘৰ নং : 1 বয়স : 39 লিঙ্গ : পুৰুষ	HXX0006113 ফটো উপলব্ধ
569 নাম : অম্বিকা চুঙ্গানা স্বামীৰ নাম: ওম নাথ চুঙ্গানা ঘৰ নং : 1 বয়স : 39 লিঙ্গ : মহিলা	HXX0006114 ফটো উপলব্ধ	570 নাম : গিতাজ্জলী চুঙ্গানা স্বামীৰ নাম: দদিৰাম চুঙ্গানা ঘৰ নং : 1 বয়স : 38 লিঙ্গ : মহিলা	HXX0006115 ফটো উপলব্ধ	571 নাম : ৰশ্মি চুঙ্গানা স্বামীৰ নাম: ত্ৰিলোচন চুঙ্গানা ঘৰ নং : 1 বয়স : 37 লিঙ্গ : মহিলা	HXX1752643 ফটো উপলব্ধ
572 নাম : কৃষ্ণা মায়ী চুঙ্গানা স্বামীৰ নাম: বলৰাম চুঙ্গানা ঘৰ নং : 1 বয়স : 35 লিঙ্গ : মহিলা	HXX1752632 ফটো উপলব্ধ	573 নাম : মধুমীতা পেৰ্মে স্বামীৰ নাম: মণি কডোংগ ঘৰ নং : 01 বয়স : 30 লিঙ্গ : মহিলা	HXX0262535 ফটো উপলব্ধ	574 নাম : ধনপতি বাছকটা পিতাৰ নাম: কৃষ্ণ প্ৰসাদ বাছকটা ঘৰ নং : 2 বয়স : 54 লিঙ্গ : পুৰুষ	HXX0006118 ফটো উপলব্ধ
575 নাম : খৰানন্দ বাছকটা পিতাৰ নাম: কৃষ্ণ প্ৰসাদ বাছকটা ঘৰ নং : 2 বয়স : 51 লিঙ্গ : পুৰুষ	HXX0006119 ফটো উপলব্ধ	576 নাম : মীনাকুমাৰী বাছকটা স্বামীৰ নাম: ধনপতি বাছকটা ঘৰ নং : 2 বয়স : 49 লিঙ্গ : মহিলা	HXX0006120 ফটো উপলব্ধ	577 নাম : অম্বিকা বাছকটা স্বামীৰ নাম: খৰানন্দ বাছকটা ঘৰ নং : 2 বয়স : 43 লিঙ্গ : মহিলা	HXX0006121 ফটো উপলব্ধ
578 নাম : গোবিন্দ বাচকটা পিতাৰ নাম: সোমনাথ বাচকটা ঘৰ নং : 2 বয়স : 33 লিঙ্গ : পুৰুষ	HXX0006122 ফটো উপলব্ধ	579 নাম : মন বাহাদুৰ তামাং পিতাৰ নাম: জেচ বাহাদুৰ তামাং ঘৰ নং : 2 বয়স : 28 লিঙ্গ : পুৰুষ	HXX0150672 ফটো উপলব্ধ	580 নাম : পুন্য প্ৰসাদ বাচকটা পিতাৰ নাম: কৃষ্ণ প্ৰসাদ বাচকটা ঘৰ নং : 2ক বয়স : 61 লিঙ্গ : পুৰুষ	HXX0006123 ফটো উপলব্ধ
581 নাম : পবিত্ৰা দেবী বাচকটা স্বামীৰ নাম: পূণ্য. প্ৰসাদ বাছকটা ঘৰ নং : 2ক বয়স : 58 লিঙ্গ : মহিলা	HXX0006124 ফটো উপলব্ধ	582 নাম : দুৰ্গা প্ৰসাদ বাচকটা পিতাৰ নাম: পুন্য প্ৰসাদ বাচকটা ঘৰ নং : 2ক বয়স : 40 লিঙ্গ : পুৰুষ	HXX0006125 ফটো উপলব্ধ	583 নাম : জগন নাথ বাচকটা পিতাৰ নাম: পুন্য প্ৰসাদ বাচকটা ঘৰ নং : 2ক বয়স : 37 লিঙ্গ : পুৰুষ	HXX1752507 ফটো উপলব্ধ
584 নাম : দদি ৰাম বাচকটা পিতাৰ নাম: পূণ্য. প্ৰসাদ বাচকটা ঘৰ নং : 2ক বয়স : 37 লিঙ্গ : পুৰুষ	HXX0006126 ফটো উপলব্ধ	585 নাম : খেমৰাজ বাচকটা পিতাৰ নাম: পুন্য প্ৰসাদ বাচকটা ঘৰ নং : 2ক বয়স : 31 লিঙ্গ : পুৰুষ	HXX1752541 ফটো উপলব্ধ	586 নাম : গংগাৰাম বাছকটা পিতাৰ নাম: কৃষ্ণ প্ৰসাদ বাছকটা ঘৰ নং : 3 বয়স : 64 লিঙ্গ : পুৰুষ	HXX0006127 ফটো উপলব্ধ
587 নাম : গায়ত্ৰী বাছকটা স্বামীৰ নাম: গংগাৰাম বাছকটা ঘৰ নং : 3 বয়স : 63 লিঙ্গ : মহিলা	HXX0006128 ফটো উপলব্ধ	588 নাম : গোপাল বাছকটা পিতাৰ নাম: গংগাৰাম বাছকটা ঘৰ নং : 3 বয়স : 41 লিঙ্গ : পুৰুষ	HXX0006129 ফটো উপলব্ধ	589 নাম : মোহন বাছকটা পিতাৰ নাম: গংগাৰাম বাছকটা ঘৰ নং : 3 বয়স : 30 লিঙ্গ : পুৰুষ	HXX0006130 ফটো উপলব্ধ
590 নাম : দীপক বাছকটা পিতাৰ নাম: খড়ানন্দ বাছকটা ঘৰ নং : 003 বয়স : 20 লিঙ্গ : পুৰুষ	PSO0088146 ফটো উপলব্ধ	591 নাম : হৰিমায়া বাছকটা স্বামীৰ নাম: পদুম প্ৰসাদ বাছকটা ঘৰ নং : 8 বয়স : 80 লিঙ্গ : মহিলা	HXX0006131 ফটো উপলব্ধ	592 নাম : লোকনাথ বাচকটা পিতাৰ নাম: পদম প্ৰসাদ বাচকটা ঘৰ নং : 8 বয়স : 63 লিঙ্গ : পুৰুষ	HXX0006132 ফটো উপলব্ধ



593 নাম : ইন্দ্রমায়ী বাচকোটা স্বামীৰ নাম: লোকনাথ বাচকোটা ঘৰ নং : 8 বয়স : 55 লিঙ্গ : মহিলা	HXX0006133 ফটো উপলব্ধ	594 নাম : সুভদ্রা বাছকটা পিতাৰ নাম: লোকনাথ বাছকটা ঘৰ নং : 8 বয়স : 28 লিঙ্গ : মহিলা	HXX0120477 ফটো উপলব্ধ	595 নাম : দীপক বাস্কোটা পিতাৰ নাম: খৰানন্দ বাস্কোটা ঘৰ নং : 4 বয়স : 20 লিঙ্গ : পুৰুষ	PSO0086215 ফটো উপলব্ধ
596 নাম : যুবৰাজ গৌড় পিতাৰ নাম: মুকু গৌড় ঘৰ নং : 005 বয়স : 22 লিঙ্গ : পুৰুষ	PSO0087106 ফটো উপলব্ধ	597 নাম : সোম নাথ ঢুঙ্গানা পিতাৰ নাম: মহি পতি ঢুঙ্গানা ঘৰ নং : 6 বয়স : 67 লিঙ্গ : পুৰুষ	HXX0006136 ফটো উপলব্ধ	E 598 নাম : চন্দ্র কলা ঢুঙ্গানা স্বামীৰ নাম: সোম নাথ ঢুঙ্গানা ঘৰ নং : 6 বয়স : 67 লিঙ্গ : মহিলা	HXX0006137 ফটো উপলব্ধ
599 নাম : শ্যাম লাল ঢুঙ্গানা পিতাৰ নাম: সোম নাথ ঢুঙ্গানা ঘৰ নং : 6 বয়স : 49 লিঙ্গ : পুৰুষ	HXX0006138 ফটো উপলব্ধ	600 নাম : মাধব প্ৰসাদ ঢুঙ্গানা পিতাৰ নাম: সোম নাথ ঢুঙ্গানা ঘৰ নং : 6 বয়স : 45 লিঙ্গ : পুৰুষ	HXX0006139 ফটো উপলব্ধ	601 নাম : হেমৰাজ ঢুঙ্গানা পিতাৰ নাম: সোমনাথ ঢুঙ্গানা ঘৰ নং : 6 বয়স : 39 লিঙ্গ : পুৰুষ	HXX0006140 ফটো উপলব্ধ
602 নাম : ৰাজকুমাৰ তামাং পিতাৰ নাম: দেউমান তামাং ঘৰ নং : 6 বয়স : 26 লিঙ্গ : পুৰুষ	HXX1877141 ফটো উপলব্ধ	603 নাম : পূৰ্ণ প্ৰসাদ বাছকটা পিতাৰ নাম: ভবানী শংকৰ বাছকটা ঘৰ নং : 9 বয়স : 61 লিঙ্গ : পুৰুষ	HXX0006141 ফটো উপলব্ধ	604 নাম : হিমাদেবী বাছকটা স্বামীৰ নাম: পূৰ্ণপ্ৰসাদ বাছকটা ঘৰ নং : 9 বয়স : 60 লিঙ্গ : মহিলা	HXX0006142 ফটো উপলব্ধ
605 নাম : এমৰাজ বাছকটা পিতাৰ নাম: পূৰ্ণ প্ৰসাদ বাছকটা ঘৰ নং : 9 বয়স : 39 লিঙ্গ : পুৰুষ	HXX0006143 ফটো উপলব্ধ	606 নাম : নকুল বাছকটা পিতাৰ নাম: পূৰ্ণ প্ৰসাদ বাচকোটা ঘৰ নং : 9 বয়স : 37 লিঙ্গ : পুৰুষ	HXX0006144 ফটো উপলব্ধ	607 নাম : বুদ্ধিগী বাচকটা পিতাৰ নাম: পূৰ্ণ প্ৰসাদ বাচকটা ঘৰ নং : 9 বয়স : 32 লিঙ্গ : মহিলা	HXX0006145 ফটো উপলব্ধ
608 নাম : সোমনাথ বাচকটা পিতাৰ নাম: ভবানী বাচকটা ঘৰ নং : 8 বয়স : 66 লিঙ্গ : পুৰুষ	HXX1137673 ফটো উপলব্ধ	609 নাম : টুকমায়ী বাচকটা স্বামীৰ নাম: সোম নাথ বাছকটা ঘৰ নং : 8 বয়স : 63 লিঙ্গ : মহিলা	HXX0006146 ফটো উপলব্ধ	610 নাম : কেদাৰনাথ বাচকটা পিতাৰ নাম: সোমনাথ বাচকটা ঘৰ নং : 8 বয়স : 45 লিঙ্গ : পুৰুষ	HXX0006147 ফটো উপলব্ধ
611 নাম : ধনমায়ী বাচকটা স্বামীৰ নাম: কেদাৰনাথ বাচকটা ঘৰ নং : 8 বয়স : 38 লিঙ্গ : মহিলা	HXX0006150 ফটো উপলব্ধ	612 নাম : ওম বাহাদুৰ ছেত্ৰী পিতাৰ নাম: মন বাহাদুৰ ছেত্ৰী ঘৰ নং : 8 বয়স : 37 লিঙ্গ : পুৰুষ	HXX0648295 ফটো উপলব্ধ	613 নাম : ললিতা দেবী বাছকটা পিতাৰ নাম: সোমনাথ বাছকটা ঘৰ নং : 8 বয়স : 36 লিঙ্গ : মহিলা	HXX0006151 ফটো উপলব্ধ
614 নাম : ৰোহিত কুমাৰ বাচকটা পিতাৰ নাম: সোম নাথ বাচকটা ঘৰ নং : 8 বয়স : 36 লিঙ্গ : পুৰুষ	HXX1752483 ফটো উপলব্ধ	615 নাম : গোপাল বাচকটা পিতাৰ নাম: সোমনাথ বাচকটা ঘৰ নং : 8 বয়স : 32 লিঙ্গ : পুৰুষ	HXX0006153 ফটো উপলব্ধ	616 নাম : ছত্ৰপতি আচাৰ্য পিতাৰ নাম: পদম প্ৰসাদ আচাৰ্য ঘৰ নং : 9 বয়স : 57 লিঙ্গ : পুৰুষ	HXX0006154 ফটো উপলব্ধ
617 নাম : কবিতা আচাৰ্য স্বামীৰ নাম: ছত্ৰপতি আচাৰ্য ঘৰ নং : 9 বয়স : 51 লিঙ্গ : মহিলা	HXX0006156 ফটো উপলব্ধ	# 618 নাম : পুষ্পৰাজ বাছকটা পিতাৰ নাম: পূৰ্ণ প্ৰসাদ বাছকটা ঘৰ নং : 9 বয়স : 31 লিঙ্গ : পুৰুষ	HXX0006157 ফটো উপলব্ধ	619 নাম : সূৰ্য্য থাপা পিতাৰ নাম: ভীমবাহাদুৰ থাপা ঘৰ নং : 9 বয়স : 31 লিঙ্গ : পুৰুষ	HXX0183228 ফটো উপলব্ধ
620 নাম : অজয় আচাৰ্য পিতাৰ নাম: ছত্ৰপতি আচাৰ্য ঘৰ নং : 9 বয়স : 31 লিঙ্গ : পুৰুষ	HXX0006158 ফটো উপলব্ধ	621 নাম : শৰ্মীলা দেবী স্বামীৰ নাম: অজয় আচাৰ্য ঘৰ নং : 9 বয়স : 27 লিঙ্গ : মহিলা	GPK0126474 ফটো উপলব্ধ	# 622 নাম : ধিকা মায়ী বাস্কোটা স্বামীৰ নাম: অমৰাজ বাস্কোটা বাস্কোটা ঘৰ নং : 9 বয়স : 25 লিঙ্গ : মহিলা	HXX1630912 ফটো উপলব্ধ



623 নাম : মনিষা বাস্কোটা স্বামীৰ নাম: নকুল বাস্কোটা ঘৰ নং : 09 বয়স : 23 লিঙ্গ : মহিলা	PSO0110841 ফটো উপলব্ধ	624 নাম : অঞ্জু দেউৰী চুংকুৰাং স্বামীৰ নাম: ৰাজকুমাৰী চুংকুৰাং ঘৰ নং : 9ক বয়স : 37 লিঙ্গ : মহিলা	HXX1877752 ফটো উপলব্ধ	625 নাম : লিলা নাথ ঘীমিৰে পিতাৰ নাম: প্ৰজাপতি ঘৰ নং : 10 বয়স : 70 লিঙ্গ : পুৰুষ	HXX0006159 ফটো উপলব্ধ
626 নাম : দিল্লীৰাম ঘীমিৰে পিতাৰ নাম: লিলানাথ ঘীমিৰে ঘৰ নং : 10 বয়স : 41 লিঙ্গ : পুৰুষ	HXX0006161 ফটো উপলব্ধ	627 নাম : ৰেণু ঘীমিৰে স্বামীৰ নাম: দিল্লীৰাম ঘীমিৰে ঘৰ নং : 10 বয়স : 35 লিঙ্গ : মহিলা	HXX0006163 ফটো উপলব্ধ	628 নাম : তুলছা ঘীমিৰে পিতাৰ নাম: লিলানাথ ঘীমিৰে ঘৰ নং : 10 বয়স : 31 লিঙ্গ : মহিলা	HXX0593970 ফটো উপলব্ধ
629 নাম : পুষ্প কান্ত শৰ্মা পিতাৰ নাম: গনেশ শৰ্মা ঘৰ নং : 10ক বয়স : 55 লিঙ্গ : পুৰুষ	PSO0031021 ফটো উপলব্ধ	630 নাম : সীতা শৰ্মা স্বামীৰ নাম: পুষ্প কান্ত শৰ্মা ঘৰ নং : 10ক বয়স : 51 লিঙ্গ : মহিলা	PSO0031070 ফটো উপলব্ধ	631 নাম : গলেং বিপক স্বামীৰ নাম: ইজিঙ্গ ছেত্ৰী ঘৰ নং : 10খ বয়স : 36 লিঙ্গ : মহিলা	PSO0030544 ফটো উপলব্ধ
632 নাম : ইজিঙ্গ ছেত্ৰী পিতাৰ নাম: ধৰম ছেত্ৰী ঘৰ নং : 10খ বয়স : 44 লিঙ্গ : পুৰুষ	PSO0030627 ফটো উপলব্ধ	633 নাম : ৰম নাথ ভাণ্ডাৰী পিতাৰ নাম: খৰ্গনাথ ভাণ্ডাৰী ঘৰ নং : 11ক বয়স : 55 লিঙ্গ : পুৰুষ	HXX0006165 ফটো উপলব্ধ	634 নাম : তিলা দেবী ভাণ্ডাৰী স্বামীৰ নাম: ৰম নাথ ভাণ্ডাৰী ঘৰ নং : 11ক বয়স : 49 লিঙ্গ : মহিলা	HXX0006166 ফটো উপলব্ধ
635 নাম : গণেশ প্ৰসাদ খটিবৰা পিতাৰ নাম: দিল্লীৰাম ঘৰ নং : 10 বয়স : 69 লিঙ্গ : পুৰুষ	HXX0006169 ফটো উপলব্ধ	636 নাম : পূন্য মায়া খতিৰডা স্বামীৰ নাম: গনেশ প্ৰসাদ খতিৰডা ঘৰ নং : 10 বয়স : 64 লিঙ্গ : মহিলা	HXX0006170 ফটো উপলব্ধ	637 নাম : বিষ্ণুলাল খটিবৰা পিতাৰ নাম: গণেশ খটিবৰা ঘৰ নং : 10 বয়স : 39 লিঙ্গ : পুৰুষ	HXX0006173 ফটো উপলব্ধ
638 নাম : ইন্দিৰা উপাধ্যায় পিতাৰ নাম: গনেশ উপাধ্যায় ঘৰ নং : 10 বয়স : 30 লিঙ্গ : মহিলা	HXX0029207 ফটো উপলব্ধ	639 নাম : দুৰ্গা খাতীৰাড়া পিতাৰ নাম: বিনু লাল খাতীৰাড়া ঘৰ নং : 10 বয়স : 29 লিঙ্গ : মহিলা	HXX0267054 ফটো উপলব্ধ	640 নাম : দিমপল টায়ে স্বামীৰ নাম: জদু টায়ে ঘৰ নং : 10 বয়স : 27 লিঙ্গ : মহিলা	HXX0267104 ফটো উপলব্ধ
641 নাম : ৰয়ম মোৰংগ তয়ে স্বামীৰ নাম: উত্তম তয়ে ঘৰ নং : 13 বয়স : 25 লিঙ্গ : মহিলা	HXX1146521 ফটো উপলব্ধ	642 নাম : বাসুদেৱ টায়ে পিতাৰ নাম: সৰেশ্বৰ টায়ে ঘৰ নং : 13 বয়স : 25 লিঙ্গ : পুৰুষ	HXX1258250 ফটো উপলব্ধ	643 নাম : ৰাজু বানা পিতাৰ নাম: অমৰ বানা ঘৰ নং : 10ক বয়স : 43 লিঙ্গ : পুৰুষ	PSO0031781 ফটো উপলব্ধ
644 নাম : অটিং মিনা বানা স্বামীৰ নাম: ৰাজু বানা ঘৰ নং : 10ক বয়স : 42 লিঙ্গ : মহিলা	PSO0031799 ফটো উপলব্ধ	645 নাম : দল বাহাদুৰ ছেত্ৰী পিতাৰ নাম: ধন বাহাদুৰ ঘৰ নং : 18 বয়স : 89 লিঙ্গ : পুৰুষ	HXX0006174 ফটো উপলব্ধ	646 নাম : ডায়াৰ কুমাৰী ছেত্ৰী স্বামীৰ নাম: ডাল বাহাদুৰ ছেত্ৰী ঘৰ নং : 18 বয়স : 81 লিঙ্গ : মহিলা	HXX0006175 ফটো উপলব্ধ
647 নাম : সীতা ছেত্ৰী স্বামীৰ নাম: হিৰালাল ছেত্ৰী ঘৰ নং : 18 বয়স : 67 লিঙ্গ : মহিলা	HXX0371252 ফটো উপলব্ধ	648 নাম : লাল বাহাদুৰ ছেত্ৰী পিতাৰ নাম: দল বাহাদুৰ ছেত্ৰী ঘৰ নং : 18 বয়স : 55 লিঙ্গ : পুৰুষ	HXX0006176 ফটো উপলব্ধ	649 নাম : গুমাৰদেবী ছেত্ৰী স্বামীৰ নাম: লাল বাহাদুৰ ছেত্ৰী ঘৰ নং : 18 বয়স : 43 লিঙ্গ : মহিলা	HXX0006177 ফটো উপলব্ধ
650 নাম : জিত বাহাদুৰ ছেত্ৰী পিতাৰ নাম: হিৰালাল ছেত্ৰী ঘৰ নং : 18 বয়স : 39 লিঙ্গ : পুৰুষ	HXX0368290 ফটো উপলব্ধ	651 নাম : মঞ্জু ছেত্ৰী স্বামীৰ নাম: জিত বাহাদুৰ ছেত্ৰী ঘৰ নং : 18 বয়স : 35 লিঙ্গ : মহিলা	HXX0368373 ফটো উপলব্ধ	652 নাম : জীৱন বচনেট ছেত্ৰী পিতাৰ নাম: লাল বাহাদুৰ বচনেট ছেত্ৰী ঘৰ নং : 18 বয়স : 29 লিঙ্গ : পুৰুষ	HXX0234518 ফটো উপলব্ধ



653 নাম : ভগীৰথ চেত্ৰী পিতাৰ নাম: লাল বাহাদুৰ চেত্ৰী ঘৰ নং : ১৪ বয়স : 29 লিঙ্গ : পুৰুষ	HXX0235168 ফটো উপলব্ধ	654 নাম : টিকাবাম ছেত্ৰী পিতাৰ নাম: চন্দ্ৰ বাঃ ছেত্ৰী ঘৰ নং : ১৪ বয়স : 27 লিঙ্গ : পুৰুষ	HXX0234955 ফটো উপলব্ধ	655 নাম : ৰিতাদেৱী দাহাল পিতাৰ নাম: নন্দ দাহাল ঘৰ নং : ১৪ বয়স : 26 লিঙ্গ : মহিলা	HXX0235267 ফটো উপলব্ধ
656 নাম : মায়া ছেত্ৰী পিতাৰ নাম: দল বাহাদুৰ ছেত্ৰী ঘৰ নং : ১৪ বয়স : 26 লিঙ্গ : মহিলা	HXX0466508 ফটো উপলব্ধ	657 নাম : কুমাৰী ছেত্ৰী স্বামীৰ নাম: অমৰ ছেত্ৰী ঘৰ নং : 14 বয়স : 24 লিঙ্গ : মহিলা	HXX1851906 ফটো উপলব্ধ	# 658 নাম : ভদ্রিকা ছেত্ৰী পিতাৰ নাম: হৰু বাহাদুৰ ছেত্ৰী ঘৰ নং : ১৪খ বয়স : 26 লিঙ্গ : মহিলা	HXX0235259 ফটো উপলব্ধ
659 নাম : হৰু বাহাদুৰ ভট্টৰায় পিতাৰ নাম: ইন্দ্ৰ প্ৰঃ ভট্টৰায় ঘৰ নং : ১৪ বয়স : 64 লিঙ্গ : পুৰুষ	HXX0006180 ফটো উপলব্ধ	660 নাম : ফুলমায়া ভট্টৰায় স্বামীৰ নাম: হৰু বগ ভট্টৰায় ঘৰ নং : ১৪খ বয়স : 56 লিঙ্গ : মহিলা	HXX1137991 ফটো উপলব্ধ	661 নাম : নন্দলাল দাহাল পিতাৰ নাম: ভেশ প্ৰচাদ দাহাল ঘৰ নং : ১৪ক বয়স : 47 লিঙ্গ : পুৰুষ	HXX0006178 ফটো উপলব্ধ
662 নাম : সাবিত্ৰা ঘিমিৰে দহল স্বামীৰ নাম: নন্দলাল দাহাল ঘৰ নং : ১৪ক বয়স : 41 লিঙ্গ : মহিলা	HXX0006179 ফটো উপলব্ধ	663 নাম : দুৰ্গা ছেত্ৰী পিতাৰ নাম: হৰু বাহাদুৰ ছেত্ৰী ঘৰ নং : ১৪খ বয়স : 29 লিঙ্গ : পুৰুষ	HXX1752529 ফটো উপলব্ধ	664 নাম : সীমা ছেত্ৰী পিতাৰ নাম: কৃষ্ণ বাহাদুৰ ছেত্ৰী ঘৰ নং : ১৫ বয়স : 30 লিঙ্গ : মহিলা	HXX1752563 ফটো উপলব্ধ
665 নাম : জুলি লাগাছু টায়ে স্বামীৰ নাম: ভাস্কৰ টায়ে ঘৰ নং : ১৬ বয়স : 24 লিঙ্গ : মহিলা	HXX0151134 ফটো উপলব্ধ	666 নাম : মুক্তিনাথ অধিকাৰী পিতাৰ নাম: ত্ৰিলোচন অধিকাৰী ঘৰ নং : ১৭ বয়স : 54 লিঙ্গ : পুৰুষ	HXX0006181 ফটো উপলব্ধ	667 নাম : ভোপমায়া অধিকাৰী স্বামীৰ নাম: মুক্তিনাথ অধিকাৰী ঘৰ নং : ১৭ বয়স : 51 লিঙ্গ : মহিলা	HXX1138018 ফটো উপলব্ধ
668 নাম : বেদনিধি অধিকাৰী পিতাৰ নাম: মুক্তিনাথ অধিকাৰী ঘৰ নং : ১৭ বয়স : 32 লিঙ্গ : পুৰুষ	HXX1752552 ফটো উপলব্ধ	669 নাম : শিভ লাল অধিকাৰী পিতাৰ নাম: মুক্তিনাথ অধিকাৰী ঘৰ নং : ১৭ বয়স : 28 লিঙ্গ : পুৰুষ	HXX0247288 ফটো উপলব্ধ	670 নাম : অৰূপ কুমাং পিতাৰ নাম: লিখন কুমাং ঘৰ নং : 17 বয়স : 22 লিঙ্গ : পুৰুষ	HXX1852102 ফটো উপলব্ধ
671 নাম : কৰ্ণ বাহাদুৰ ছেত্ৰী পিতাৰ নাম: পূৰ্ণ বাহাদুৰ ছেত্ৰী ঘৰ নং : ১৭ক বয়স : 70 লিঙ্গ : পুৰুষ	PSO0031534 ফটো উপলব্ধ	672 নাম : ৰূপ কুমাৰী ছেত্ৰী স্বামীৰ নাম: কৰ্ণ বাহাদুৰ ছেত্ৰী ঘৰ নং : ১৭ক বয়স : 60 লিঙ্গ : মহিলা	PSO0031625 ফটো উপলব্ধ	673 নাম : টংক বাহাদুৰ ছেত্ৰী পিতাৰ নাম: কৰ্ণ বাহাদুৰ ছেত্ৰী ঘৰ নং : ১৭ক বয়স : 38 লিঙ্গ : পুৰুষ	PSO0031591 ফটো উপলব্ধ
674 নাম : মৰ্বদা ছেত্ৰী স্বামীৰ নাম: টংক বাহাদুৰ ছেত্ৰী ঘৰ নং : ১৭ক বয়স : 36 লিঙ্গ : মহিলা	PSO0031617 ফটো উপলব্ধ	675 নাম : জানকী কুমাৰী ছেত্ৰী পিতাৰ নাম: কৰ্ণ বাহাদুৰ ছেত্ৰী ঘৰ নং : ১৭ক বয়স : 25 লিঙ্গ : মহিলা	PSO0031641 ফটো উপলব্ধ	676 নাম : অংকিত ছেত্ৰী পিতাৰ নাম: টংক বাহাদুৰ ছেত্ৰী ঘৰ নং : ১৭ক বয়স : 20 লিঙ্গ : পুৰুষ	PSO0031674 ফটো উপলব্ধ
677 নাম : কৃষ্ণ বাহাদুৰ ছেত্ৰী পিতাৰ নাম: কৰ্ণ বাহাদুৰ ছেত্ৰী ঘৰ নং : ১৭খ বয়স : 36 লিঙ্গ : পুৰুষ	PSO0031559 ফটো উপলব্ধ	678 নাম : ৰমা কুমাৰী ছেত্ৰী স্বামীৰ নাম: কৃষ্ণ বাহাদুৰ ছেত্ৰী ঘৰ নং : ১৭খ বয়স : 30 লিঙ্গ : মহিলা	PSO0031609 ফটো উপলব্ধ	679 নাম : নলিন্দ্ৰ বাছকটা পিতাৰ নাম: বলোৰাম বাছকটা ঘৰ নং : ১৮ বয়স : 62 লিঙ্গ : পুৰুষ	HXX0006182 ফটো উপলব্ধ
680 নাম : ধন কুমাৰ বাছকটা পিতাৰ নাম: নালিন্দ্ৰ বাছকটা ঘৰ নং : ১৮ বয়স : 40 লিঙ্গ : পুৰুষ	HXX0006184 ফটো উপলব্ধ	681 নাম : ইন্দোংগ ছেত্ৰী পিতাৰ নাম: ধৰ্ম ছেত্ৰী ঘৰ নং : ১৮ক বয়স : 45 লিঙ্গ : পুৰুষ	PSO0031708 ফটো উপলব্ধ	682 নাম : অচেং প্ৰেটিন ছেত্ৰী স্বামীৰ নাম: ইন্দোংগ ছেত্ৰী ঘৰ নং : ১৮ক বয়স : 45 লিঙ্গ : মহিলা	PSO0031740 ফটো উপলব্ধ



683 নাম : স্নাতা কুমাং পিতাৰ নাম: লীকন কুমাং ঘৰ নং : ১৮ক বয়স : 25 লিঙ্গ : মহিলা	HXX0460428 ফটো উপলব্ধ	684 নাম : কালিং ছেত্ৰী পিতাৰ নাম: ধৰম বাহাদুৰ ছেত্ৰী ঘৰ নং : ১৮খ বয়স : 55 লিঙ্গ : পুৰুষ	PSO0031773 ফটো উপলব্ধ	685 নাম : ইন্দ্ৰ কুমাৰী বৰ্ণপাল স্বামীৰ নাম: বৰ্ণন কুমাৰ বৰ্ণপাল ঘৰ নং : 19 বয়স : 37 লিঙ্গ : মহিলা	HXX1596118 ফটো উপলব্ধ
686 নাম : শৰ্মিলা পেৰ্মে মাতৃৰ নাম: মণি কুমাৰ পেৰ্মে ঘৰ নং : ১৯ক বয়স : 25 লিঙ্গ : মহিলা	HXX0460469 ফটো উপলব্ধ	687 নাম : খৰ্গনাথ খটিবৰা পিতাৰ নাম: সোমনাথ খটিবৰা ঘৰ নং : ২০ বয়স : 71 লিঙ্গ : পুৰুষ	HXX0006185 ফটো উপলব্ধ	688 নাম : লীলানাথ খটিবৰা পিতাৰ নাম: খৰ্গনাথ খটিবৰা ঘৰ নং : ২০ বয়স : 48 লিঙ্গ : পুৰুষ	HXX0006187 ফটো উপলব্ধ
689 নাম : তুলসাদেবী খটিবৰা স্বামীৰ নাম: লীলানাথ খটিবৰা ঘৰ নং : ২০ বয়স : 47 লিঙ্গ : মহিলা	HXX1138096 ফটো উপলব্ধ	690 নাম : টেকনাথ খটিবৰা পিতাৰ নাম: খৰ্গনাথ খটিবৰা ঘৰ নং : ২০ বয়স : 38 লিঙ্গ : পুৰুষ	HXX1138109 ফটো উপলব্ধ	691 নাম : জগত প্ৰেমে পিতাৰ নাম: যোগেশ্বৰ প্ৰেমে ঘৰ নং : 20 বয়স : 29 লিঙ্গ : পুৰুষ	HXX0501767 ফটো উপলব্ধ
692 নাম : অজিত চেত্ৰী পিতাৰ নাম: বীৰ বাহাদুৰ চেত্ৰী ঘৰ নং : 20ক বয়স : 36 লিঙ্গ : পুৰুষ	HXX1870559 ফটো উপলব্ধ	693 নাম : কমলা চেত্ৰী স্বামীৰ নাম: অজিত চেত্ৰী ঘৰ নং : 20 ক বয়স : 29 লিঙ্গ : মহিলা	HXX1522028 ফটো উপলব্ধ	694 নাম : অটি দাস স্বামীৰ নাম: শংকৰ দাস ঘৰ নং : ২০খ বয়স : 52 লিঙ্গ : মহিলা	PSO0031633 ফটো উপলব্ধ
695 নাম : শংকৰ দাস পিতাৰ নাম: নৰেন দাস ঘৰ নং : ২০খ বয়স : 52 লিঙ্গ : পুৰুষ	PSO0031666 ফটো উপলব্ধ	696 নাম : শিব দাস পিতাৰ নাম: শংকৰ দাস ঘৰ নং : ২০খ বয়স : 33 লিঙ্গ : পুৰুষ	PSO0031724 ফটো উপলব্ধ	697 নাম : বীতা দুলে দাস স্বামীৰ নাম: শিবু দাস ঘৰ নং : ২০খ বয়স : 31 লিঙ্গ : মহিলা	PSO0031658 ফটো উপলব্ধ
698 নাম : কিৰণ নৰহ পিতাৰ নাম: বাৰু নৰহ ঘৰ নং : ২১ বয়স : 56 লিঙ্গ : পুৰুষ	HXX0006192 ফটো উপলব্ধ	699 নাম : হেমলতা নৰহ স্বামীৰ নাম: কিৰণ নৰহ ঘৰ নং : ২১ বয়স : 49 লিঙ্গ : মহিলা	HXX0006193 ফটো উপলব্ধ	700 নাম : বাহুল নৰহ পিতাৰ নাম: কিৰণ নৰহ ঘৰ নং : ২১ বয়স : 35 লিঙ্গ : পুৰুষ	HXX0006194 ফটো উপলব্ধ
701 নাম : বগীতৰা নৰহ পিতাৰ নাম: কিৰণ নৰহ ঘৰ নং : ২১ বয়স : 35 লিঙ্গ : মহিলা	HXX0006195 ফটো উপলব্ধ	702 নাম : ইজা মিলি নৰহ স্বামীৰ নাম: মহেশ নৰহ ঘৰ নং : ২১ বয়স : 28 লিঙ্গ : মহিলা	HXX0460139 ফটো উপলব্ধ	703 নাম : মনিকা নৰহ স্বামীৰ নাম: বাহুল নৰহ ঘৰ নং : ২১ বয়স : 28 লিঙ্গ : মহিলা	HXX0460360 ফটো উপলব্ধ
704 নাম : প্ৰৱন প্ৰেমে পিতাৰ নাম: দত্তৰাম প্ৰেমে ঘৰ নং : ২১ বয়স : 27 লিঙ্গ : পুৰুষ	HXX0263178 ফটো উপলব্ধ	705 নাম : মহেশ নৰহ পিতাৰ নাম: কিৰণ নৰহ ঘৰ নং : ২১ বয়স : 27 লিঙ্গ : পুৰুষ	HXX0267153 ফটো উপলব্ধ	706 নাম : মহিলাৱতী প্ৰেমে স্বামীৰ নাম: প্ৰৱন প্ৰেমে ঘৰ নং : ২১ বয়স : 26 লিঙ্গ : মহিলা	HXX0263418 ফটো উপলব্ধ
707 নাম : শংকৰ জইচী পিতাৰ নাম: দেওমণি জইচী ঘৰ নং : ২১ক বয়স : 58 লিঙ্গ : পুৰুষ	PSO0031690 ফটো উপলব্ধ	708 নাম : ভোলা নাথ জইচী পিতাৰ নাম: দেওমণি জইচী ঘৰ নং : ২১খ বয়স : 65 লিঙ্গ : পুৰুষ	PSO0031716 ফটো উপলব্ধ	709 নাম : গংগা প্ৰসাদ তিমচিনা পিতাৰ নাম: কুব্ৰেৰ তিমচিনা ঘৰ নং : ২২ বয়স : 54 লিঙ্গ : পুৰুষ	HXX0006198 ফটো উপলব্ধ
710 নাম : ভীম প্ৰসাদ তিমচিনা পিতাৰ নাম: কুব্ৰেৰ তিমচিনা ঘৰ নং : ২২ বয়স : 51 লিঙ্গ : পুৰুষ	HXX0006199 ফটো উপলব্ধ	711 নাম : যশোদা তিমচিনা স্বামীৰ নাম: গংগাৰাম তিমচিনা ঘৰ নং : ২২ বয়স : 49 লিঙ্গ : মহিলা	HXX0006200 ফটো উপলব্ধ	712 নাম : এম নাথ তিমচিনা পিতাৰ নাম: কুব্ৰেৰ প্ৰসাদ তিমচিনা ঘৰ নং : ২২ বয়স : 46 লিঙ্গ : পুৰুষ	HXX0006201 ফটো উপলব্ধ



713 নাম : লক্ষ্মণ তিমচিনা পিতাৰ নাম: কুব্ৰেৰ টিমচিনা ঘৰ নং : ২২ বয়স : 40 লিঙ্গ : পুৰুষ	HXX0006206 ফটো উপলব্ধ	714 নাম : বাম প্ৰসাদ তিমচিনা পিতাৰ নাম: কুব্ৰেৰ টিমচিনা ঘৰ নং : ২২ বয়স : 40 লিঙ্গ : পুৰুষ	HXX0006204 ফটো উপলব্ধ	715 নাম : টুক মায়া তিমচিনা স্বামীৰ নাম: ভীম প্ৰসাদ টিমচিনা ঘৰ নং : ২২ বয়স : 39 লিঙ্গ : মহিলা	HXX0006202 ফটো উপলব্ধ
716 নাম : লেখনাথ টিমচিনা পিতাৰ নাম: কুব্ৰেৰ টিমচিনা ঘৰ নং : ২২ বয়স : 37 লিঙ্গ : পুৰুষ	HXX0006207 ফটো উপলব্ধ	717 নাম : হেমৰাজ তিমচিনা পিতাৰ নাম: গংগা তিমচিনা ঘৰ নং : ২২ বয়স : 26 লিঙ্গ : পুৰুষ	HXX0152751 ফটো উপলব্ধ	718 নাম : ধনঞ্জয় তয়ে পিতাৰ নাম: বোলীন তয়ে ঘৰ নং : 22 বয়স : 25 লিঙ্গ : পুৰুষ	HXX0483164 ফটো উপলব্ধ
719 নাম : লক্ষী প্ৰসাদ ছেত্ৰী পিতাৰ নাম: জগ বাহাদুৰ ছেত্ৰী ঘৰ নং : ২৩ বয়স : 71 লিঙ্গ : পুৰুষ	HXX0006209 ফটো উপলব্ধ	720 নাম : নন্দা ক্ৰমাৰী প্ৰধান স্বামীৰ নাম: দিল বাহাদুৰ প্ৰধান ঘৰ নং : ২৩ বয়স : 64 লিঙ্গ : মহিলা	HXX1458934 ফটো উপলব্ধ	721 নাম : উমমায়া ছেত্ৰী স্বামীৰ নাম: লক্ষী প্ৰসাদ ছেত্ৰী ঘৰ নং : ২৩ বয়স : 61 লিঙ্গ : মহিলা	HXX0006210 ফটো উপলব্ধ
722 নাম : পৰ্বীমা ছেত্ৰী পিতাৰ নাম: লক্ষীপ্ৰসাদ ছেত্ৰী ঘৰ নং : ২৩ বয়স : 35 লিঙ্গ : মহিলা	HXX0006211 ফটো উপলব্ধ	723 নাম : টাৰা দেবী চেত্ৰী পিতাৰ নাম: চন্দ্ৰ বাহাদুৰ চেত্ৰী ঘৰ নং : ২৩ বয়স : 31 লিঙ্গ : মহিলা	HXX0370254 ফটো উপলব্ধ	724 নাম : সবিতা ছেত্ৰী পিতাৰ নাম: চন্দ্ৰ বাহাদুৰ ছেত্ৰী ঘৰ নং : ২৩ বয়স : 29 লিঙ্গ : মহিলা	HXX0079137 ফটো উপলব্ধ
725 নাম : সন্তোস ছেত্ৰী পিতাৰ নাম: দিল প্ৰসাদ ছেত্ৰী ঘৰ নং : ২৩ বয়স : 29 লিঙ্গ : পুৰুষ	HXX1847978 ফটো উপলব্ধ	726 নাম : কিচৰ ছেত্ৰী পিতাৰ নাম: লক্ষীপ্ৰসাদ ছেত্ৰী ঘৰ নং : ২৩ বয়স : 27 লিঙ্গ : পুৰুষ	HXX0269779 ফটো উপলব্ধ	727 নাম : অৰ্জুন ছেত্ৰী পিতাৰ নাম: বদী ছেত্ৰী ঘৰ নং : ২৩ক বয়স : 25 লিঙ্গ : পুৰুষ	HXX1383025 ফটো উপলব্ধ
# 728 নাম : সৰশ্ৰী প্ৰধান পিতাৰ নাম: দিল বাহাদুৰ প্ৰধান ঘৰ নং : 116 বয়স : 24 লিঙ্গ : মহিলা	HXX1458587 ফটো উপলব্ধ	729 নাম : সংগীতা চেত্ৰী স্বামীৰ নাম: সন্তোস চেত্ৰী ঘৰ নং : 23 বয়স : 24 লিঙ্গ : মহিলা	HXX1522051 ফটো উপলব্ধ	730 নাম : টিকা মায়া ছেত্ৰী স্বামীৰ নাম: চেত বাহাদুৰ ছেত্ৰী ঘৰ নং : 23 ক বয়স : 72 লিঙ্গ : মহিলা	HXX1851997 ফটো উপলব্ধ
731 নাম : যুদ্ধ বাহাদুৰ ছেত্ৰী পিতাৰ নাম: চেত বাহাদুৰ ছেত্ৰী ঘৰ নং : 23 ক বয়স : 46 লিঙ্গ : পুৰুষ	HXX1851989 ফটো উপলব্ধ	732 নাম : কমলী শৰ্মা স্বামীৰ নাম: যুদ্ধ বাহাদুৰ ছেত্ৰী ঘৰ নং : ২৩ক বয়স : 45 লিঙ্গ : মহিলা	PSO0031542 ফটো উপলব্ধ	733 নাম : কুমাৰী ছেত্ৰী পিতাৰ নাম: চেত বাহাদুৰ ছেত্ৰী ঘৰ নং : ২৩ক বয়স : 36 লিঙ্গ : মহিলা	PSO0031575 ফটো উপলব্ধ
734 নাম : কৃষ্ণ ছেত্ৰী পিতাৰ নাম: যুদ্ধ ছেত্ৰী ঘৰ নং : 26 বয়স : 26 লিঙ্গ : পুৰুষ	HXX1852045 ফটো উপলব্ধ	735 নাম : তেজ বাহাদুৰ ছেত্ৰী পিতাৰ নাম: শেৰ বাহাদুৰ ছেত্ৰী ঘৰ নং : 23 খ বয়স : 27 লিঙ্গ : পুৰুষ	HXX1851922 ফটো উপলব্ধ	736 নাম : ভক্ত বাহাদুৰ ছেত্ৰী পিতাৰ নাম: জহৰ সিং ছেত্ৰী ঘৰ নং : ২৪ক বয়স : 91 লিঙ্গ : পুৰুষ	HXX0151241 ফটো উপলব্ধ
737 নাম : বত বাহাদুৰ ছেত্ৰী পিতাৰ নাম: জংগ বাহাদুৰ ছেত্ৰী ঘৰ নং : ২৪ বয়স : 72 লিঙ্গ : পুৰুষ	HXX0006212 ফটো উপলব্ধ	738 নাম : কমল চুংকুৰাং পিতাৰ নাম: কোম চুংকুৰাং ঘৰ নং : ২৪ বয়স : 59 লিঙ্গ : পুৰুষ	HXX0081695 ফটো উপলব্ধ	739 নাম : পাচন্তী চুংকুৰাং স্বামীৰ নাম: কমল চুংকুৰাং ঘৰ নং : ২৪ বয়স : 58 লিঙ্গ : মহিলা	HXX0151225 ফটো উপলব্ধ
740 নাম : হেমন্ত ছেত্ৰী পিতাৰ নাম: ভক্ত বাহাদুৰ ছেত্ৰী ঘৰ নং : ২৪ক বয়স : 47 লিঙ্গ : পুৰুষ	HXX0150565 ফটো উপলব্ধ	741 নাম : কৃষ্ণ বাহাদুৰ ছেত্ৰী পিতাৰ নাম: বত বাহাদুৰ ছেত্ৰী ঘৰ নং : ২৪ বয়স : 45 লিঙ্গ : পুৰুষ	HXX0006214 ফটো উপলব্ধ	742 নাম : কৃষ্ণ ছেত্ৰী পিতাৰ নাম: ভক্ত বাহাদুৰ ছেত্ৰী ঘৰ নং : ২৪ক বয়স : 41 লিঙ্গ : পুৰুষ	HXX0150581 ফটো উপলব্ধ



743 নাম : বেসা ছেত্ৰী স্বামীৰ নাম: দীপক কুমাৰ ছেত্ৰী ঘৰ নং : ২৪ বয়স : 41 লিঙ্গ : মহিলা	HXX0006215 ফটো উপলব্ধ	744 নাম : বিজয় ছেত্ৰী পিতাৰ নাম: ভক্ত বাহাদুৰ ছেত্ৰী ঘৰ নং : ২৪ক বয়স : 37 লিঙ্গ : পুৰুষ	HXX0150540 ফটো উপলব্ধ	745 নাম : ৰাজকুমাৰ চুংক্ৰাং পিতাৰ নাম: কুমলচন চুংক্ৰাং ঘৰ নং : ২৪ বয়স : 36 লিঙ্গ : পুৰুষ	HXX0081836 ফটো উপলব্ধ
746 নাম : ধন বাহাদুৰ ছেত্ৰী পিতাৰ নাম: চন্দ্ৰ বাহাদুৰ ছেত্ৰী ঘৰ নং : ২৪খ বয়স : 36 লিঙ্গ : পুৰুষ	HXX1364397 ফটো উপলব্ধ	747 নাম : দীপক কুমাৰ ছেত্ৰী পিতাৰ নাম: ৰত্ন বাহাদুৰ ছেত্ৰী ঘৰ নং : ২৪ বয়স : 36 লিঙ্গ : পুৰুষ	HXX0006216 ফটো উপলব্ধ	748 নাম : পূৰ্ণ মায়া ছেত্ৰী পিতাৰ নাম: ভক্ত বাহাদুৰ ছেত্ৰী ঘৰ নং : ২৪ক বয়স : 35 লিঙ্গ : মহিলা	HXX0152470 ফটো উপলব্ধ
749 নাম : অদুআ সংগকুৰংগ পিতাৰ নাম: কামেল সংগকুৰংগ ঘৰ নং : ২৪ বয়স : 35 লিঙ্গ : পুৰুষ	HXX0082438 ফটো উপলব্ধ	750 নাম : নৰেশ্বৰ চুংক্ৰাঙ পিতাৰ নাম: ৰচনা চুংক্ৰাঙ ঘৰ নং : ২৪ বয়স : 32 লিঙ্গ : পুৰুষ	HXX0150490 ফটো উপলব্ধ	751 নাম : আৰতী ছেত্ৰী স্বামীৰ নাম: বিজয় ছেত্ৰী ঘৰ নং : ২৪ক বয়স : 31 লিঙ্গ : মহিলা	HXX0152512 ফটো উপলব্ধ
752 নাম : সুনিতা চুংকুৰাং পিতাৰ নাম: কমল চুংকুৰাং ঘৰ নং : ২৪ বয়স : 30 লিঙ্গ : মহিলা	HXX0082057 ফটো উপলব্ধ	753 নাম : উষা ছেত্ৰী স্বামীৰ নাম: কৃষ্ণা ছেত্ৰী ঘৰ নং : ২৪ক বয়স : 29 লিঙ্গ : মহিলা	HXX0152025 ফটো উপলব্ধ	754 নাম : লক্ষ্মী চুংক্ৰাঙ পিতাৰ নাম: কমল চুংক্ৰাঙ ঘৰ নং : ২৪ বয়স : 27 লিঙ্গ : মহিলা	HXX0152769 ফটো উপলব্ধ
755 নাম : দুৰ্গা বাহাদুৰ ছেত্ৰী পিতাৰ নাম: ৰত্ন বাহাদুৰ ছেত্ৰী ঘৰ নং : ২৪ বয়স : 27 লিঙ্গ : পুৰুষ	HXX0151332 ফটো উপলব্ধ	756 নাম : নয়নমণি চুংকুৰাং স্বামীৰ নাম: নৰেশ্বৰ চুংকুৰাং ঘৰ নং : ২৪ বয়স : 24 লিঙ্গ : মহিলা	HXX1434497 ফটো উপলব্ধ	757 নাম : নয়নমণি চুংক্ৰাং স্বামীৰ নাম: নৰেশ্বৰ চুংক্ৰাং ঘৰ নং : ২৪ বয়স : 24 লিঙ্গ : মহিলা	HXX1552827 ফটো উপলব্ধ
758 নাম : কভিতা ছেত্ৰী স্বামীৰ নাম: ভক্ত বাহাদুৰ ছেত্ৰী ঘৰ নং : ২৪ক বয়স : 45 লিঙ্গ : মহিলা	HXX0271585 ফটো উপলব্ধ	759 নাম : কৰিশা ছেত্ৰী পিতাৰ নাম: ঠক বাহাদুৰ ছেত্ৰী ঘৰ নং : ২৪ক বয়স : 30 লিঙ্গ : মহিলা	HXX0272419 ফটো উপলব্ধ	760 নাম : ঠক বাহাদুৰ ছেত্ৰী পিতাৰ নাম: ঠক বাহাদুৰ ছেত্ৰী ঘৰ নং : ২৪ক বয়স : 36 লিঙ্গ : পুৰুষ	HXX0271825 ফটো উপলব্ধ
761 নাম : মদন ছেত্ৰী পিতাৰ নাম: ঠক বাহাদুৰ ছেত্ৰী ঘৰ নং : ২৪কে বয়স : 27 লিঙ্গ : পুৰুষ	HXX0639310 ফটো উপলব্ধ	762 নাম : মদ ছেত্ৰী পিতাৰ নাম: ঠক বাহাদুৰ ছেত্ৰী ঘৰ নং : ২৪কে বয়স : 27 লিঙ্গ : মহিলা	HXX0464032 ফটো উপলব্ধ	763 নাম : ওমা ছেত্ৰী পিতাৰ নাম: ঠক বাহাদুৰ ছেত্ৰী ঘৰ নং : ২৪কে বয়স : 26 লিঙ্গ : মহিলা	HXX0639443 ফটো উপলব্ধ
764 নাম : তেজ বাহাদুৰ চুকা পিতাৰ নাম: নন্দ বাহাদুৰ চুকা ঘৰ নং : ২৫ বয়স : 67 লিঙ্গ : পুৰুষ	HXX1383280 ফটো উপলব্ধ	765 নাম : ওচেম চুকা স্বামীৰ নাম: তেজ বাহাদুৰ চুকা ঘৰ নং : ২৫ বয়স : 60 লিঙ্গ : মহিলা	HXX1364355 ফটো উপলব্ধ	766 নাম : নৰমায়া ছেত্ৰী স্বামীৰ নাম: দিল্লীৰাম ছেত্ৰী ঘৰ নং : ২৫ বয়স : 51 লিঙ্গ : মহিলা	HXX0006218 ফটো উপলব্ধ
767 নাম : কুমাৰ চুববা পিতাৰ নাম: তেজ বাহাদুৰ চুববা ঘৰ নং : ২৫ বয়স : 46 লিঙ্গ : পুৰুষ	HXX1872571 ফটো উপলব্ধ	768 নাম : আৰতি পেটীন স্বামীৰ নাম: কুমাৰ চুববা ঘৰ নং : ২৫ বয়স : 36 লিঙ্গ : মহিলা	HXX1872597 ফটো উপলব্ধ	769 নাম : পুষ্পমায়া ছেত্ৰী পিতাৰ নাম: দিল্লীৰাম ছেত্ৰী ঘৰ নং : ২৫ বয়স : 35 লিঙ্গ : মহিলা	HXX0006219 ফটো উপলব্ধ
770 নাম : মন বাহাদুৰ প্ৰধান পিতাৰ নাম: চুট বাহাদুৰ প্ৰধান ঘৰ নং : ২৫খ বয়স : 31 লিঙ্গ : পুৰুষ	HXX1364447 ফটো উপলব্ধ	771 নাম : লেখ নাথ শৰ্মা পিতাৰ নাম: কৃষ্ণ বাহাদুৰ শৰ্মা ঘৰ নং : ২৫ক বয়স : 29 লিঙ্গ : পুৰুষ	HXX1364413 ফটো উপলব্ধ	772 নাম : বলৰাম ছেত্ৰী পিতাৰ নাম: দিল্লীৰাম ছেত্ৰী ঘৰ নং : ২৫ বয়স : 28 লিঙ্গ : পুৰুষ	HXX0274787 ফটো উপলব্ধ



773 নাম : ফুল মায়া প্রধান স্বামীৰ নাম: মন বাহাদুৰ প্রধান ঘৰ নং : ২৫খ বয়স : 26 লিঙ্গ : মহিলা	HXX1364439 ফটো উপলব্ধ	774 নাম : চন্দ্রবাহাদুৰ ছেত্ৰী পিতাৰ নাম: নৰধ্বজ ছেত্ৰী ঘৰ নং : ২৬ বয়স : 65 লিঙ্গ : পুৰুষ	HXX0088088 ফটো উপলব্ধ	775 নাম : বুদ্ধি বাহাদুৰ ছেত্ৰী পিতাৰ নাম: জংগ বাহাদুৰ ছেত্ৰী ঘৰ নং : ২৬ বয়স : 62 লিঙ্গ : পুৰুষ	HXX1138416 ফটো উপলব্ধ
776 নাম : হিমাদেবী ছেত্ৰী স্বামীৰ নাম: বুদ্ধি বাহাদুৰ ছেত্ৰী ঘৰ নং : ২৬ বয়স : 59 লিঙ্গ : মহিলা	HXX1138427 ফটো উপলব্ধ	777 নাম : দিনেশ ছেত্ৰী পিতাৰ নাম: বুধী বাহাদুৰ ছেত্ৰী ঘৰ নং : ২৬ বয়স : 37 লিঙ্গ : পুৰুষ	HXX0006220 ফটো উপলব্ধ	# 778 নাম : বঞ্জিত ছেত্ৰী পিতাৰ নাম: বুদ্ধি বাহাদুৰ ছেত্ৰী ঘৰ নং : ২৬ বয়স : 36 লিঙ্গ : পুৰুষ	HXX0006221 ফটো উপলব্ধ
779 নাম : চুক বাহাদুৰ ছেত্ৰী পিতাৰ নাম: মন বাহাদুৰ ছেত্ৰী ঘৰ নং : ২৬খ বয়স : 33 লিঙ্গ : পুৰুষ	HXX1364264 ফটো উপলব্ধ	780 নাম : যমুনা ছেত্ৰী স্বামীৰ নাম: দিনেশ ছেত্ৰী ঘৰ নং : ২৬ বয়স : 32 লিঙ্গ : মহিলা	HXX1752585 ফটো উপলব্ধ	781 নাম : টিকা মায়া ছেত্ৰী স্বামীৰ নাম: চুক বাহাদুৰ ছেত্ৰী ঘৰ নং : ২৬ বয়স : 32 লিঙ্গ : মহিলা	HXX1364454 ফটো উপলব্ধ
782 নাম : ভাস্কৰ টায়ে পিতাৰ নাম: গোপিনাথ টায়ে ঘৰ নং : ২৬ বয়স : 27 লিঙ্গ : পুৰুষ	HXX0277418 ফটো উপলব্ধ	783 নাম : ঋষি ৰাম শৰ্মা পিতাৰ নাম: কুল প্ৰসাদ শৰ্মা ঘৰ নং : 26 ক বয়স : 53 লিঙ্গ : পুৰুষ	HXX1852243 ফটো উপলব্ধ	784 নাম : বেণু শৰ্মা স্বামীৰ নাম: ঋষি ৰাম শৰ্মা ঘৰ নং : 26 ক বয়স : 50 লিঙ্গ : মহিলা	HXX1852185 ফটো উপলব্ধ
785 নাম : বিভূ শৰ্মা পিতাৰ নাম: ঋষিৰাম শৰ্মা ঘৰ নং : 26 ক বয়স : 30 লিঙ্গ : পুৰুষ	HXX1852060 ফটো উপলব্ধ	786 নাম : অন মিলি স্বামীৰ নাম: মনোৰঞ্জন মিলি ঘৰ নং : 26 ক বয়স : 30 লিঙ্গ : মহিলা	HXX0305896 ফটো উপলব্ধ	787 নাম : সুহেশ শৰ্মা পিতাৰ নাম: ঋষিৰাম শৰ্মা ঘৰ নং : 26 ক বয়স : 26 লিঙ্গ : পুৰুষ	HXX1852110 ফটো উপলব্ধ
S 788 নাম : শিবমায়া গৌতম স্বামীৰ নাম: গংগা প্ৰসাদ ঘৰ নং : ২৭ বয়স : 69 লিঙ্গ : মহিলা	HXX0006222 ফটো উপলব্ধ	S 789 নাম : কমল গৌতম পিতাৰ নাম: গংগা গৌতম ঘৰ নং : ২৭ বয়স : 60 লিঙ্গ : পুৰুষ	HXX0006223 ফটো উপলব্ধ	790 নাম : বিজয় গৌতম পিতাৰ নাম: গংগা ৰাম গৌতম ঘৰ নং : ২৭ বয়স : 50 লিঙ্গ : পুৰুষ	HXX0006224 ফটো উপলব্ধ
791 নাম : জ্যোতি মায়া নেওপানে স্বামীৰ নাম: দিল্লীৰাম নেওপানে ঘৰ নং : ২৭ বয়স : 46 লিঙ্গ : মহিলা	HXX1752596 ফটো উপলব্ধ	792 নাম : চুন শৰ্মা পিতাৰ নাম: মাত্ৰিকা শৰ্মা ঘৰ নং : ২৭ বয়স : 44 লিঙ্গ : মহিলা	HXX0006226 ফটো উপলব্ধ	S 793 নাম : ডম্বৰ কুমাৰী গৌতম স্বামীৰ নাম: কমল গৌতম ঘৰ নং : ২৭ বয়স : 4 লিঙ্গ : মহিলা	HXX0006225 ফটো উপলব্ধ
794 নাম : পাৰ্বতী গৌতম স্বামীৰ নাম: শান্তি ৰাম গৌতম ঘৰ নং : 27 বয়স : 31 লিঙ্গ : মহিলা	PSO0038190 ফটো উপলব্ধ	795 নাম : প্ৰিয়ংকা তাৰাক স্বামীৰ নাম: দেৱনাথ তাৰাক ঘৰ নং : ২৭ বয়স : 29 লিঙ্গ : মহিলা	HXX0091637 ফটো উপলব্ধ	796 নাম : দেৱনাথ তাৰাক পিতাৰ নাম: হেমৰাম তাৰাক ঘৰ নং : ২৭ বয়স : 28 লিঙ্গ : পুৰুষ	HXX0091769 ফটো উপলব্ধ
797 নাম : সাগৰ শৰ্মা মাতৃৰ নাম: চুন শৰ্মা ঘৰ নং : ২৭ বয়স : 27 লিঙ্গ : পুৰুষ	HXX1443654 ফটো উপলব্ধ	E 798 নাম : গোবিন্দ উপাধ্যায় পিতাৰ নাম: ছবিমাল উপাধ্যায় ঘৰ নং : ২৮ বয়স : 69 লিঙ্গ : পুৰুষ	HXX0006227 ফটো উপলব্ধ	# 799 নাম : ঈশ্বৰী দেৱী উপাধ্যায় স্বামীৰ নাম: গোবিন্দ উপাধ্যায় ঘৰ নং : ২৮ বয়স : 70 লিঙ্গ : মহিলা	HXX0006228 ফটো উপলব্ধ
800 নাম : নৰ্মদা উপাধ্যায় পিতাৰ নাম: গোবিন্দ উপাধ্যায় ঘৰ নং : 28 বয়স : 48 লিঙ্গ : মহিলা	HXX1851716 ফটো উপলব্ধ	801 নাম : কৃষ্ণ কুমাৰী উপাধ্যায় পিতাৰ নাম: গোবিন্দ উপাধ্যায় ঘৰ নং : ২৮ বয়স : 41 লিঙ্গ : মহিলা	HXX0006229 ফটো উপলব্ধ	802 নাম : নমিতা উপাধ্যায় পিতাৰ নাম: গোবিন্দ উপাধ্যায় ঘৰ নং : ২৮ বয়স : 40 লিঙ্গ : মহিলা	HXX0006230 ফটো উপলব্ধ



<p>E 803 HXX0006231</p> <p>নাম : জিবন কৈৰালা পিতাৰ নাম : গোবিন্দ কৈৰালা ঘৰ নং : ২৮ বয়স : ৩৪ লিঙ্গ : পুৰুষ</p> <p>ফটো উপলব্ধ</p>	<p>804 HXX0093898</p> <p>নাম : জয়ধন টায়ে পিতাৰ নাম : মজিদ টায়ে ঘৰ নং : ২৮ বয়স : 30 লিঙ্গ : পুৰুষ</p> <p>ফটো উপলব্ধ</p>	<p>805 HXX0282335</p> <p>নাম : দুৰ্গা ছেত্ৰী পিতাৰ নাম : ঠক বাঃ ছেত্ৰী ঘৰ নং : ২৮ বয়স : 26 লিঙ্গ : পুৰুষ</p> <p>ফটো উপলব্ধ</p>
<p>806 HXX0282145</p> <p>নাম : ৰূপা ছেত্ৰী পিতাৰ নাম : ঠক বাঃ ছেত্ৰী ঘৰ নং : ২৮ বয়স : 27 লিঙ্গ : মহিলা</p> <p>ফটো উপলব্ধ</p>	<p>807 HXX1851195</p> <p>নাম : হেম শৰ্মা পিতাৰ নাম : হৰি শৰ্মা ঘৰ নং : 28খ বয়স : 71 লিঙ্গ : পুৰুষ</p> <p>ফটো উপলব্ধ</p>	<p>808 HXX1851203</p> <p>নাম : সঞ্জয় শৰ্মা পিতাৰ নাম : হেম শৰ্মা ঘৰ নং : 28খ বয়স : 26 লিঙ্গ : পুৰুষ</p> <p>ফটো উপলব্ধ</p>
<p>809 HXX0006232</p> <p>নাম : চুড়ামণি উপাধ্যায় পিতাৰ নাম : ছবিলাল উপাধ্যায় ঘৰ নং : ২৯ বয়স : 63 লিঙ্গ : পুৰুষ</p> <p>ফটো উপলব্ধ</p>	<p># 810 HXX0006233</p> <p>নাম : তুলশী কৈৰালা স্বামীৰ নাম : চুড়ামণি উপাধ্যায় ঘৰ নং : ২৯ বয়স : 54 লিঙ্গ : মহিলা</p> <p>ফটো উপলব্ধ</p>	<p>811 HXX0006234</p> <p>নাম : মোহন কৈৰালা পিতাৰ নাম : চুড়ামণি কৈৰালা ঘৰ নং : ২৯ বয়স : 35 লিঙ্গ : পুৰুষ</p> <p>ফটো উপলব্ধ</p>
<p>812 HXX0006235</p> <p>নাম : কেশৱ লিবাং পিতাৰ নাম : জৱাহৰলাল লিবাং ঘৰ নং : ২৯ বয়স : 33 লিঙ্গ : পুৰুষ</p> <p>ফটো উপলব্ধ</p>	<p>813 HXX0006236</p> <p>নাম : ধন লিবাং পিতাৰ নাম : জৱাহৰলাল লিবাং ঘৰ নং : ২৯ বয়স : 32 লিঙ্গ : পুৰুষ</p> <p>ফটো উপলব্ধ</p>	<p>814 HXX0283796</p> <p>নাম : মায়ী কৈৰালা স্বামীৰ নাম : মোহন কৈৰালা ঘৰ নং : ২৯ বয়স : 30 লিঙ্গ : মহিলা</p> <p>ফটো উপলব্ধ</p>
<p>815 HXX1847967</p> <p>নাম : সন্তোষ কৈৰালা পিতাৰ নাম : চুড়ামণি কৈৰালা ঘৰ নং : ২৯ বয়স : 29 লিঙ্গ : পুৰুষ</p> <p>ফটো উপলব্ধ</p>	<p>816 HXX0284539</p> <p>নাম : ৰাজেন কৈৰালা পিতাৰ নাম : চুড়ামণি কৈৰালা ঘৰ নং : ২৯ বয়স : 29 লিঙ্গ : পুৰুষ</p> <p>ফটো উপলব্ধ</p>	<p>817 HXX0284257</p> <p>নাম : জুস্তী লিবাং পিতাৰ নাম : জৱাহৰলাল লিবাং ঘৰ নং : ২৯ বয়স : 27 লিঙ্গ : মহিলা</p> <p>ফটো উপলব্ধ</p>
<p>818 HXX0284505</p> <p>নাম : মনদে লিবাং পিতাৰ নাম : জৱাহৰলাল লিবাং ঘৰ নং : ২৯ বয়স : 26 লিঙ্গ : পুৰুষ</p> <p>ফটো উপলব্ধ</p>	<p>819 HXX0496125</p> <p>নাম : নমিতা মৰাং লিবাং স্বামীৰ নাম : ধন লিবাং ঘৰ নং : ২৯ বয়স : 25 লিঙ্গ : মহিলা</p> <p>ফটো উপলব্ধ</p>	<p>820 PSO0031476</p> <p>নাম : কৰিমা তাৰাক লিবাং স্বামীৰ নাম : মনদে লিবাং ঘৰ নং : ২৯ বয়স : 25 লিঙ্গ : মহিলা</p> <p>ফটো উপলব্ধ</p>
<p>821 HXX0370874</p> <p>নাম : পম্পাঞ্জলি লিবাং স্বামীৰ নাম : কেশৱ লেবাং ঘৰ নং : ২৯ বয়স : 28 লিঙ্গ : মহিলা</p> <p>ফটো উপলব্ধ</p>	<p>822 HXX0006237</p> <p>নাম : ভাগ্য বতী টায়ে স্বামীৰ নাম : চন্দ্ৰ টায়ে ঘৰ নং : ৩০ বয়স : 81 লিঙ্গ : মহিলা</p> <p>ফটো উপলব্ধ</p>	<p>823 HXX0006238</p> <p>নাম : বৈকুণ্ঠ টায়ে পিতাৰ নাম : চন্দ্ৰ টায়ে ঘৰ নং : ৩০ বয়স : 59 লিঙ্গ : পুৰুষ</p> <p>ফটো উপলব্ধ</p>
<p>824 HXX0006240</p> <p>নাম : দাকেশুৰী টায়ে স্বামীৰ নাম : বৈকুণ্ঠ টায়ে ঘৰ নং : ৩০ বয়স : 56 লিঙ্গ : মহিলা</p> <p>ফটো উপলব্ধ</p>	<p>825 HXX0006241</p> <p>নাম : দিপা টায়ে পিতাৰ নাম : বৈকুণ্ঠ টায়ে ঘৰ নং : ৩০ বয়স : 31 লিঙ্গ : মহিলা</p> <p>ফটো উপলব্ধ</p>	<p>E 826 HXX0287938</p> <p>নাম : জ্যোতি প্ৰসাদ টায়ে পিতাৰ নাম : বসন্ত টায়ে ঘৰ নং : ৩০ বয়স : 27 লিঙ্গ : পুৰুষ</p> <p>ফটো উপলব্ধ</p>
<p>827 HXX0006242</p> <p>নাম : টংক প্ৰসাদ উপাধ্যায় পিতাৰ নাম : ৰূপনাৰায়ন উপাধ্যায় ঘৰ নং : ৩১ বয়স : 78 লিঙ্গ : পুৰুষ</p> <p>ফটো উপলব্ধ</p>	<p>828 HXX0006243</p> <p>নাম : মেঘনাথ উপাধ্যায় পিতাৰ নাম : ৰূপনাৰায়ন উপাধ্যায় ঘৰ নং : ৩১ বয়স : 68 লিঙ্গ : পুৰুষ</p> <p>ফটো উপলব্ধ</p>	<p>829 HXX0006244</p> <p>নাম : সৰস্বতী উপাধ্যায় স্বামীৰ নাম : মেঘনাথ উপাধ্যায় ঘৰ নং : ৩১ বয়স : 59 লিঙ্গ : মহিলা</p> <p>ফটো উপলব্ধ</p>
<p>#2 830 HXX0006245</p> <p>নাম : হোম নাথ উপাধ্যায় পিতাৰ নাম : টংক প্ৰসাদ উপাধ্যায় ঘৰ নং : ৩১ বয়স : 38 লিঙ্গ : পুৰুষ</p> <p>ফটো উপলব্ধ</p>	<p>831 HXX0006246</p> <p>নাম : তেজেন উপাধ্যায় পিতাৰ নাম : মেঘনাথ উপাধ্যায় ঘৰ নং : ৩১ বয়স : 37 লিঙ্গ : পুৰুষ</p> <p>ফটো উপলব্ধ</p>	<p>832 HXX0006248</p> <p>নাম : ৰেখা উপাধ্যায় পিতাৰ নাম : মেঘনাথ উপাধ্যায় ঘৰ নং : ৩১ বয়স : 36 লিঙ্গ : মহিলা</p> <p>ফটো উপলব্ধ</p>



833 নাম : বিষ্ণু উপাধ্যায় পিতাৰ নাম: মেঘনাথ উপাধ্যায় ঘৰ নং : ৩১ বয়স : 36 লিঙ্গ : পুৰুষ	HXX0006249 ফটো উপলব্ধ	834 নাম : দেব মায়ী তিমচিনা উপাধ্যায় স্বামীৰ নাম: তেজেন উপাধ্যায় ঘৰ নং : ৩১ বয়স : 32 লিঙ্গ : মহিলা	PSO0010512 ফটো উপলব্ধ	835 নাম : নমিতা মিশ্র স্বামীৰ নাম: বিষ্ণু উপাধ্যায় ঘৰ নং : ৩১ বয়স : 28 লিঙ্গ : মহিলা	PSO0021030 ফটো উপলব্ধ
836 নাম : দিল কুমাৰ প্রধান পিতাৰ নাম: ভক্ত বাহাদুৰ প্রধান ঘৰ নং : ৩১ক বয়স : 44 লিঙ্গ : পুৰুষ	PSO0031062 ফটো উপলব্ধ	837 নাম : বাজু প্রধান পিতাৰ নাম: ভক্ত বাহাদুৰ প্রধান ঘৰ নং : ৩১ক বয়স : 38 লিঙ্গ : পুৰুষ	PSO0031088 ফটো উপলব্ধ	838 নাম : দীপা প্রধান স্বামীৰ নাম: দিল কুমাৰ প্রধান ঘৰ নং : ৩১ক বয়স : 31 লিঙ্গ : মহিলা	PSO0031096 ফটো উপলব্ধ
839 নাম : প্ৰেম প্ৰসাদ উপাধ্যায় পিতাৰ নাম: ৰূপ নাৰায়ন উপাধ্যায় ঘৰ নং : ৩২ বয়স : 76 লিঙ্গ : পুৰুষ	HXX0006250 ফটো উপলব্ধ	840 নাম : মীনা দেবী উপাধ্যায় স্বামীৰ নাম: প্ৰেম প্ৰসাদ উপাধ্যায় ঘৰ নং : ৩২ বয়স : 63 লিঙ্গ : মহিলা	HXX0006251 ফটো উপলব্ধ	841 নাম : যোগ মায়ী উপাধ্যায় স্বামীৰ নাম: নেত্ৰপ্ৰসাদ উপাধ্যায় ঘৰ নং : ৩২ বয়স : 42 লিঙ্গ : মহিলা	HXX0006252 ফটো উপলব্ধ
#2 842 নাম : নেত্ৰ প্ৰসাদ উপাধ্যায় পিতাৰ নাম: প্ৰেম প্ৰসাদ উপাধ্যায় ঘৰ নং : ৩২ বয়স : 45 লিঙ্গ : পুৰুষ	HXX0006253 ফটো উপলব্ধ	843 নাম : গংগা প্ৰসাদ উপাধ্যায় পিতাৰ নাম: প্ৰেম প্ৰসাদ উপাধ্যায় ঘৰ নং : ৩২ বয়স : 40 লিঙ্গ : পুৰুষ	HXX0006254 ফটো উপলব্ধ	844 নাম : বিশাল উপাধ্যায় পিতাৰ নাম: নেত্ৰ প্ৰসাদ উপাধ্যায় ঘৰ নং : ৩২ বয়স : 19 লিঙ্গ : পুৰুষ	PSO0126094 ফটো উপলব্ধ
845 নাম : লক্ষী প্ৰঃ উপাধ্যায় পিতাৰ নাম: ভিম প্ৰসাদ উপাধ্যায় ঘৰ নং : ৩৩ বয়স : 74 লিঙ্গ : পুৰুষ	HXX0006255 ফটো উপলব্ধ	# 846 নাম : নেইনা উপাধ্যায় উপাধ্যায় স্বামীৰ নাম: এক দেব উপাধ্যায় উপাধ্যায় ঘৰ নং : ১৭০ বয়স : 45 লিঙ্গ : মহিলা	HXX0006257 ফটো উপলব্ধ	847 নাম : ৰবিন উপাধ্যায় পিতাৰ নাম: লক্ষীপ্ৰসাদ উপাধ্যায় ঘৰ নং : ৩৩ বয়স : 42 লিঙ্গ : পুৰুষ	HXX0107326 ফটো উপলব্ধ
848 নাম : কেশৱ উপাধ্যায় পিতাৰ নাম: লক্ষী প্ৰসাদ উপাধ্যায় ঘৰ নং : ৩৩ বয়স : 34 লিঙ্গ : পুৰুষ	HXX0005947 ফটো উপলব্ধ	849 নাম : সীতা দেৱী উপাধ্যায় স্বামীৰ নাম: কেশৱ উপাধ্যায় ঘৰ নং : ৩৩ বয়স : 28 লিঙ্গ : মহিলা	HXX0294157 ফটো উপলব্ধ	# 850 নাম : চিত্ৰলেখা উপাধ্যায় পিতাৰ নাম: একদেৱ উপাধ্যায় ঘৰ নং : ১৭০ বয়স : 23 লিঙ্গ : মহিলা	PSO0030577 ফটো উপলব্ধ
# 851 নাম : লোচন উপাধ্যায় পিতাৰ নাম: একদেৱ ঘৰ নং : ১৭০ বয়স : 21 লিঙ্গ : পুৰুষ	HXX1853696 ফটো উপলব্ধ	E 852 নাম : জিতেন টায়ে পিতাৰ নাম: প্ৰোৰ্ভমন টায়ে ঘৰ নং : ৩৪ বয়স : ৩৩ লিঙ্গ : পুৰুষ	HXX0006258 ফটো উপলব্ধ	853 নাম : শান্তী পেগু তায়ে স্বামীৰ নাম: বাদল তায়ে ঘৰ নং : 34 বয়স : 27 লিঙ্গ : মহিলা	HXX0633594 ফটো উপলব্ধ
S 854 নাম : পুষ্পাঞ্জলি টায়ে পিতাৰ নাম: লক্ষণ টায়ে ঘৰ নং : 34 বয়স : 26 লিঙ্গ : মহিলা	HXX0642587 ফটো উপলব্ধ	855 নাম : বিশ্বমিত্ৰ টায়ে পিতাৰ নাম: উমানন্দ টায়ে ঘৰ নং : 34 বয়স : 21 লিঙ্গ : পুৰুষ	HXX1851740 ফটো উপলব্ধ	856 নাম : ধনজিত পেগু পিতাৰ নাম: অশ্বনী কুমাৰ পেগু ঘৰ নং : ৩৪ক বয়স : 44 লিঙ্গ : পুৰুষ	HXX0295048 ফটো উপলব্ধ
857 নাম : মনিষা পেগু পিতাৰ নাম: ধনজিত পেগু ঘৰ নং : ৩৪ক বয়স : 20 লিঙ্গ : মহিলা	PSO0097527 ফটো উপলব্ধ	858 নাম : নন্দেশ্বৰ টায়ে পিতাৰ নাম: জিতেন টায়ে ঘৰ নং : ৩৪ক বয়স : 61 লিঙ্গ : পুৰুষ	HXX0006262 ফটো উপলব্ধ	E 859 নাম : হীৰাদৈ টায়ে স্বামীৰ নাম: নন্দেশ্বৰ টায়ে ঘৰ নং : ৩৪ক বয়স : 58 লিঙ্গ : মহিলা	HXX0006263 ফটো উপলব্ধ
E 860 নাম : লক্ষণ টায়ে পিতাৰ নাম: জিতেন টায়ে ঘৰ নং : ৩৪খ বয়স : 53 লিঙ্গ : পুৰুষ	HXX0006266 ফটো উপলব্ধ	861 নাম : আমুনং টায়ে স্বামীৰ নাম: লখন টায়ে ঘৰ নং : ৩৪খ বয়স : 49 লিঙ্গ : মহিলা	HXX0006267 ফটো উপলব্ধ	862 নাম : কুহিতা পেগু স্বামীৰ নাম: ধনজিত পেগু ঘৰ নং : ৩৪ক বয়স : 37 লিঙ্গ : মহিলা	HXX0006264 ফটো উপলব্ধ



863 নাম : বাদল টায়ে পিতাৰ নাম: লখন টায়ে ঘৰ নং : ৩৪খ বয়স : 32 লিঙ্গ : পুৰুষ	HXX1752494 ফটো উপলব্ধ	864 নাম : বাজেশ্বৰ টায়ে পিতাৰ নাম: নৰেশ্বৰ টায়ে ঘৰ নং : ৩৪ক বয়স : 30 লিঙ্গ : পুৰুষ	HXX0006265 ফটো উপলব্ধ	865 নাম : কিৰণ টায়ে পিতাৰ নাম: জিতেন টায়ে ঘৰ নং : ৩৫ বয়স : 59 লিঙ্গ : পুৰুষ	HXX0006268 ফটো উপলব্ধ
866 নাম : বন্দাবতী টায়ে স্বামীৰ নাম: কিৰণ টায়ে ঘৰ নং : ৩৫ বয়স : 57 লিঙ্গ : মহিলা	HXX0006269 ফটো উপলব্ধ	867 নাম : ৰূপেশ্বৰ মিছং পিতাৰ নাম: আতটিং মিছং ঘৰ নং : ৩৬ বয়স : 60 লিঙ্গ : পুৰুষ	HXX0006270 ফটো উপলব্ধ	868 নাম : বিৰেত্তী মিছং স্বামীৰ নাম: ৰূপেশ্বৰ মিছং ঘৰ নং : ৩৬ বয়স : 56 লিঙ্গ : মহিলা	HXX0006271 ফটো উপলব্ধ
869 নাম : বাদিকা পেগু টায়ে স্বামীৰ নাম: উত্তম টায়ে ঘৰ নং : ৩৬ বয়স : 21 লিঙ্গ : মহিলা	HXX0298349 ফটো উপলব্ধ	870 নাম : উত্তম টায়ে পিতাৰ নাম: লক্ষণ টায়ে ঘৰ নং : ৩৬ বয়স : 37 লিঙ্গ : পুৰুষ	HXX0006272 ফটো উপলব্ধ	871 নাম : প্ৰদীপ কুমাৰ তয়ে পিতাৰ নাম: চন্দ্ৰ টায়ে ঘৰ নং : ৩৭ বয়স : 62 লিঙ্গ : পুৰুষ	HXX0006273 ফটো উপলব্ধ
872 নাম : লক্ষেশ্বৰী টায়ে স্বামীৰ নাম: প্ৰদীপ কুমাৰ টায়ে ঘৰ নং : ৩৭ বয়স : 58 লিঙ্গ : মহিলা	HXX0006274 ফটো উপলব্ধ	873 নাম : নিকলচন টায়ে পিতাৰ নাম: প্ৰদীপ কুমাৰ টায়ে ঘৰ নং : ৩৭ বয়স : 36 লিঙ্গ : পুৰুষ	HXX0006275 ফটো উপলব্ধ	874 নাম : মনিতা টায়ে স্বামীৰ নাম: নিকলচন টায়ে ঘৰ নং : ৩৭ বয়স : 36 লিঙ্গ : মহিলা	HXX1752654 ফটো উপলব্ধ
875 নাম : ভাৰতী টায়ে পিতাৰ নাম: প্ৰদীপ কুমাৰ টায়ে ঘৰ নং : ৩৭ বয়স : 27 লিঙ্গ : মহিলা	HXX0300046 ফটো উপলব্ধ	876 নাম : ভাগ্যেশ্বৰী টায়ে পিতাৰ নাম: প্ৰদীপ তয়ে ঘৰ নং : ৩৭ বয়স : 27 লিঙ্গ : মহিলা	HXX0300079 ফটো উপলব্ধ	S 877 নাম : কেশৱ গৌতম পিতাৰ নাম: কমল গৌতম ঘৰ নং : ৩৭ বয়স : 25 লিঙ্গ : পুৰুষ	HXX0492314 ফটো উপলব্ধ
878 নাম : নামাই লাগাচু পিতাৰ নাম: কুমলচন লাগাচু ঘৰ নং : 37খ বয়স : 43 লিঙ্গ : পুৰুষ	HXX0164921 ফটো উপলব্ধ	879 নাম : অঞ্জু লাগাচু স্বামীৰ নাম: নামাই লাগাচু ঘৰ নং : 37খ বয়স : 38 লিঙ্গ : মহিলা	HXX0164962 ফটো উপলব্ধ	880 নাম : অচিনি পাংগিং পিতাৰ নাম: কালোৰাম পাংগিং ঘৰ নং : ৩৭ক বয়স : 41 লিঙ্গ : পুৰুষ	HXX0006276 ফটো উপলব্ধ
881 নাম : কঞ্জলতা পাংগিং স্বামীৰ নাম: অচিনি পাংগিং ঘৰ নং : ৩৭ক বয়স : 40 লিঙ্গ : মহিলা	HXX0006277 ফটো উপলব্ধ	882 নাম : অনন্ত লেগহ পিতাৰ নাম: নোবাসিং ঘৰ নং : ৩৮ বয়স : 49 লিঙ্গ : পুৰুষ	HXX0006279 ফটো উপলব্ধ	883 নাম : মীৰা লেগ পিতাৰ নাম: নৱাসিং লেগ ঘৰ নং : ৩৮ বয়স : 47 লিঙ্গ : মহিলা	HXX0006281 ফটো উপলব্ধ
884 নাম : ছাজন ৰায় পিতাৰ নাম: ৰাম বাহাদুৰ ৰায় ঘৰ নং : ৩৮ বয়স : 45 লিঙ্গ : পুৰুষ	HXX0367136 ফটো উপলব্ধ	885 নাম : ৰীতা লেগো স্বামীৰ নাম: অনন্ত লেগো ঘৰ নং : ৩৮ বয়স : 44 লিঙ্গ : মহিলা	HXX0006280 ফটো উপলব্ধ	886 নাম : ভূৱন লেগু পিতাৰ নাম: দিব্যা লেগু ঘৰ নং : ৩৮ বয়স : 26 লিঙ্গ : পুৰুষ	HXX0152660 ফটো উপলব্ধ
887 নাম : প্ৰিতম লেগ পিতাৰ নাম: অনন্ত লেগ ঘৰ নং : 38 বয়স : 21 লিঙ্গ : পুৰুষ	HXX1851732 ফটো উপলব্ধ	888 নাম : জেমচ লেগ পিতাৰ নাম: প্ৰেম কুমাৰ লেগ ঘৰ নং : 38খ বয়স : 23 লিঙ্গ : পুৰুষ	HXX1715556 ফটো উপলব্ধ	889 নাম : দেবীলতা লেগ স্বামীৰ নাম: দিব্যা লেগ ঘৰ নং : ৩৮ক বয়স : 49 লিঙ্গ : মহিলা	HXX0006283 ফটো উপলব্ধ
890 নাম : দিব্যানন্দ লেগহ পিতাৰ নাম: নৱাসিং লেগহ ঘৰ নং : ৩৮ক বয়স : 49 লিঙ্গ : পুৰুষ	HXX0006282 ফটো উপলব্ধ	891 নাম : প্ৰেম কুমাৰ লেগহ পিতাৰ নাম: নোবাসিং ঘৰ নং : ৩৮খ বয়স : 46 লিঙ্গ : পুৰুষ	HXX0006284 ফটো উপলব্ধ	892 নাম : জ্যোৎস্না লেগহ স্বামীৰ নাম: প্ৰেম কুমাৰ লেগহ ঘৰ নং : ৩৮খ বয়স : 39 লিঙ্গ : মহিলা	HXX0006285 ফটো উপলব্ধ



893 নাম : বমেশ লেগ পিতাৰ নাম: নুৰসিংহ লেগো ঘৰ নং : ৩৯ বয়স : 52 লিঙ্গ : পুৰুষ	HXX0006286 ফটো উপলব্ধ	894 নাম : প্ৰান্তী লেগ স্বামীৰ নাম: বমেশ লেগ ঘৰ নং : ৩৯ বয়স : 46 লিঙ্গ : মহিলা	HXX0006287 ফটো উপলব্ধ	895 নাম : পিংকি লেগ স্বামীৰ নাম: বিৰাজ লেগ ঘৰ নং : ৩৯ বয়স : 28 লিঙ্গ : মহিলা	HXX0151910 ফটো উপলব্ধ
896 নাম : বমলাল গড় পিতাৰ নাম: সুখৰাম ঘৰ নং : 8০ বয়স : 49 লিঙ্গ : পুৰুষ	HXX0006289 ফটো উপলব্ধ	897 নাম : পূৰ্ণ গড় পিতাৰ নাম: সুখৰাম ঘৰ নং : 8০ বয়স : 47 লিঙ্গ : পুৰুষ	HXX0006290 ফটো উপলব্ধ	898 নাম : দলবত গড় পিতাৰ নাম: সুখৰাম ঘৰ নং : 8০ বয়স : 44 লিঙ্গ : পুৰুষ	HXX0006292 ফটো উপলব্ধ
899 নাম : লাচ গড় স্বামীৰ নাম: বংলাল গড় ঘৰ নং : 8০ বয়স : 44 লিঙ্গ : মহিলা	HXX0006293 ফটো উপলব্ধ	900 নাম : মঞ্জু গড় স্বামীৰ নাম: পূৰ্ণ গড় ঘৰ নং : 8০ বয়স : 44 লিঙ্গ : মহিলা	HXX0006291 ফটো উপলব্ধ	901 নাম : কুমাৰ গড় পিতাৰ নাম: পূৰ্ণ গড় ঘৰ নং : 8০ বয়স : 27 লিঙ্গ : পুৰুষ	HXX0151340 ফটো উপলব্ধ
902 নাম : গোপাল গড় পিতাৰ নাম: মুখু গড় ঘৰ নং : 8১ বয়স : 43 লিঙ্গ : পুৰুষ	HXX0006298 ফটো উপলব্ধ	903 নাম : মণী গড় পিতাৰ নাম: মুখু গড় ঘৰ নং : 8১ বয়স : 39 লিঙ্গ : পুৰুষ	HXX0006299 ফটো উপলব্ধ	904 নাম : আইমণি গড় স্বামীৰ নাম: গোপাল গড় ঘৰ নং : 8১ বয়স : 39 লিঙ্গ : মহিলা	HXX0006300 ফটো উপলব্ধ
905 নাম : চত গড় পিতাৰ নাম: মুখু গড় ঘৰ নং : 8১ বয়স : 35 লিঙ্গ : পুৰুষ	HXX0006301 ফটো উপলব্ধ	906 নাম : অন গড় স্বামীৰ নাম: মনী গড় ঘৰ নং : 8১ বয়স : 35 লিঙ্গ : মহিলা	HXX0006302 ফটো উপলব্ধ	907 নাম : ভক্ত গড় পিতাৰ নাম: মুখু গড় ঘৰ নং : 8১ বয়স : 34 লিঙ্গ : পুৰুষ	HXX0123877 ফটো উপলব্ধ
908 নাম : দেৱ নাৰায়ণ গড় পিতাৰ নাম: মুখু গড় ঘৰ নং : 8১ বয়স : 31 লিঙ্গ : পুৰুষ	HXX0124016 ফটো উপলব্ধ	909 নাম : মাংৰী গড় পিতাৰ নাম: মুখু গড় ঘৰ নং : 8১ বয়স : 29 লিঙ্গ : মহিলা	HXX0124388 ফটো উপলব্ধ	910 নাম : মিলন কুমাৰী তামাং স্বামীৰ নাম: প্ৰেমাং তামাং ঘৰ নং : 41 বয়স : 23 লিঙ্গ : মহিলা	PSO0136572 ফটো উপলব্ধ
911 নাম : বৃষ্টিপ্ৰসাদ গৌতম পিতাৰ নাম: এমপ্ৰসাদ গৌতম ঘৰ নং : 8৩ক বয়স : 29 লিঙ্গ : পুৰুষ	HXX0309419 ফটো উপলব্ধ	912 নাম : পাৰ্বতী ছেত্ৰী পিতাৰ নাম: জগত ছেত্ৰী ঘৰ নং : 88 বয়স : 32 লিঙ্গ : মহিলা	HXX0006309 ফটো উপলব্ধ	913 নাম : গংগা বাহাদুৰ ছেত্ৰী পিতাৰ নাম: ধন বাহাদুৰ ছেত্ৰী ঘৰ নং : 88ক বয়স : 45 লিঙ্গ : পুৰুষ	PSO0030650 ফটো উপলব্ধ
914 নাম : অম্বিকা দেবী ছেত্ৰী স্বামীৰ নাম: গংগা বাহাদুৰ ছেত্ৰী ঘৰ নং : 8৪ক বয়স : 34 লিঙ্গ : মহিলা	PSO0030692 ফটো উপলব্ধ	915 নাম : শক্তি পাণ্ডে পিতাৰ নাম: প্ৰেম পাণ্ডে ঘৰ নং : 88ক বয়স : 20 লিঙ্গ : পুৰুষ	PSO0097501 ফটো উপলব্ধ	916 নাম : অমনীচ লিম্বু পিতাৰ নাম: কাৰ্জিমান লিম্বু ঘৰ নং : 8৪খ বয়স : 42 লিঙ্গ : পুৰুষ	PSO0030676 ফটো উপলব্ধ
917 নাম : ফুল মায়া লিম্বু পিতাৰ নাম: কাৰ্জিমান লিম্বু ঘৰ নং : 8৪খ বয়স : 35 লিঙ্গ : মহিলা	PSO0030585 ফটো উপলব্ধ	918 নাম : মনি কুমাৰ লিম্বু পিতাৰ নাম: কাৰ্জিমান লিম্বু ঘৰ নং : 8৪খ বয়স : 30 লিঙ্গ : পুৰুষ	PSO0030601 ফটো উপলব্ধ	919 নাম : চুন মায়া লিম্বু পিতাৰ নাম: কাৰ্জিমান লিম্বু ঘৰ নং : 8৪খ বয়স : 29 লিঙ্গ : মহিলা	PSO0030569 ফটো উপলব্ধ
920 নাম : বলবাহাদুৰ লিম্বু পিতাৰ নাম: লৌমাং লিম্বু ঘৰ নং : 8৫ বয়স : 65 লিঙ্গ : পুৰুষ	HXX0006310 ফটো উপলব্ধ	921 নাম : মীনা লিম্বু স্বামীৰ নাম: বলবাহাদুৰ লিম্বু ঘৰ নং : 8৫ বয়স : 58 লিঙ্গ : মহিলা	HXX0006311 ফটো উপলব্ধ	922 নাম : সুৰজ লিম্বু পিতাৰ নাম: বল বাহাদুৰ লিম্বু ঘৰ নং : 8৫ বয়স : 38 লিঙ্গ : পুৰুষ	HXX0006312 ফটো উপলব্ধ



923	HXX0006313	ফটো উপলব্ধ
নাম : মনোজ লিম্বু পিতাৰ নাম: বল বাহাদুৰ লিম্বু ঘৰ নং : 8৫ বয়স : 32 লিঙ্গ : পুৰুষ		

924	HXX0151175	ফটো উপলব্ধ
নাম : তেজ কুমাৰী লিম্বু স্বামীৰ নাম: সুৰজ লিম্বু ঘৰ নং : 8৫ বয়স : 29 লিঙ্গ : মহিলা		

925	HXX0151142	ফটো উপলব্ধ
নাম : বিংকমনি লিম্বু স্বামীৰ নাম: মনুজ লিম্বু ঘৰ নং : 8৫ বয়স : 28 লিঙ্গ : মহিলা		

926	HXX1321223	ফটো উপলব্ধ
নাম : সবিতা লিম্বু পিতাৰ নাম: যশ বাহাদুৰ লিম্বু ঘৰ নং : 45 বয়স : 28 লিঙ্গ : মহিলা		

927	HXX0130526	ফটো উপলব্ধ
নাম : বেণুকা ছেত্ৰী পিতাৰ নাম: বলবাহাদুৰ ছেত্ৰী ঘৰ নং : 8৫খ বয়স : 29 লিঙ্গ : মহিলা		

928	HXX0130757	ফটো উপলব্ধ
নাম : পূৰ্ণ বাহাদুৰ ছেত্ৰী পিতাৰ নাম: তিলক বাহাদুৰ ছেত্ৰী ঘৰ নং : 8৫খ বয়স : 28 লিঙ্গ : পুৰুষ		

929	HXX0312736	ফটো উপলব্ধ
নাম : দিল কুমাৰী ছেত্ৰী পিতাৰ নাম: বল বাহাদুৰ ছেত্ৰী ঘৰ নং : 8৫খ বয়স : 26 লিঙ্গ : মহিলা		

930	HXX1625219	ফটো উপলব্ধ
নাম : নেত্ৰ বাহাদুৰ ছেত্ৰী পিতাৰ নাম: কৌৱান বাহাদুৰ ছেত্ৰী ঘৰ নং : 45খা বয়স : 53 লিঙ্গ : পুৰুষ		

931	HXX0006314	ফটো উপলব্ধ
নাম : কমলা ছেত্ৰী স্বামীৰ নাম: কৃষ্ণ বাহাদুৰ খৰ্কা ছেত্ৰী ঘৰ নং : 8৫ক বয়স : 72 লিঙ্গ : মহিলা		

932	HXX0006315	ফটো উপলব্ধ
নাম : জৰ্জ বাহাদুৰ লিম্বু পিতাৰ নাম: লোমিমা ঘৰ নং : 8৫ক বয়স : 59 লিঙ্গ : পুৰুষ		

933	HXX0006320	ফটো উপলব্ধ
নাম : বল বাহাদুৰ ছেত্ৰী পিতাৰ নাম: কৃষ্ণ বাহাদুৰ ছেত্ৰী ঘৰ নং : 8৫খ বয়স : 56 লিঙ্গ : পুৰুষ		

934	HXX0006318	ফটো উপলব্ধ
নাম : তিলক বাহাদুৰ ছেত্ৰী পিতাৰ নাম: কৃষ্ণ বাহাদুৰ খৰ্কা ছেত্ৰী ঘৰ নং : 8৫খ বয়স : 55 লিঙ্গ : পুৰুষ		

935	HXX0006319	ফটো উপলব্ধ
নাম : ভীম কুমাৰী ছেত্ৰী স্বামীৰ নাম: তিলক বাহাদুৰ ছেত্ৰী ঘৰ নং : 8৫খ বয়স : 51 লিঙ্গ : মহিলা		

936	HXX0006321	ফটো উপলব্ধ
নাম : ধনমায়া ছেত্ৰী স্বামীৰ নাম: বল বাহাদুৰ ছেত্ৰী ঘৰ নং : 8৫খ বয়স : 48 লিঙ্গ : মহিলা		

937	HXX0006322	ফটো উপলব্ধ
নাম : হৰি শংকৰ অধিকাৰী পিতাৰ নাম: শান্তিৰাম অধিকাৰী ঘৰ নং : 8৬ বয়স : 71 লিঙ্গ : পুৰুষ		

938	HXX0006323	ফটো উপলব্ধ
নাম : দিল মায়া অধিকাৰী স্বামীৰ নাম: হৰি শংকৰ উপাধ্যায় ঘৰ নং : 8৬ বয়স : 64 লিঙ্গ : মহিলা		

939	HXX0006324	ফটো উপলব্ধ
নাম : সীতা অধিকাৰী পিতাৰ নাম: হৰি শংকৰ অধিকাৰী ঘৰ নং : 8৬ বয়স : 39 লিঙ্গ : মহিলা		

940	HXX0152520	ফটো উপলব্ধ
নাম : টংক কুমাৰী অধিকাৰী পিতাৰ নাম: হৰি শংকৰ অধিকাৰী ঘৰ নং : 8৬ বয়স : 33 লিঙ্গ : মহিলা		

941	HXX1752610	ফটো উপলব্ধ
নাম : ইন্দিৰা অধিকাৰী পিতাৰ নাম: হৰি শংকৰ অধিকাৰী ঘৰ নং : 8৬ বয়স : 32 লিঙ্গ : মহিলা		

942	HXX1752530	ফটো উপলব্ধ
নাম : খৰ্গৰাজ অধিকাৰী পিতাৰ নাম: হৰি শংকৰ অধিকাৰী ঘৰ নং : 8৬ বয়স : 29 লিঙ্গ : পুৰুষ		

943	PSO0031492	ফটো উপলব্ধ
নাম : সুৰজ লামা পিতাৰ নাম: কালু লামা ঘৰ নং : 8৬ক বয়স : 20 লিঙ্গ : পুৰুষ		

944	HXX0006325	ফটো উপলব্ধ
নাম : ভাস্কৰ অধিকাৰী পিতাৰ নাম: শান্তিৰাম অধিকাৰী ঘৰ নং : 8৭ বয়স : 64 লিঙ্গ : পুৰুষ		

945	HXX1139497	ফটো উপলব্ধ
নাম : হৰিমায়া অধিকাৰী স্বামীৰ নাম: ভাস্কৰ অধিকাৰী ঘৰ নং : 8৭ বয়স : 57 লিঙ্গ : মহিলা		

946	HXX1139500	ফটো উপলব্ধ
নাম : নবৰাজ অধিকাৰী পিতাৰ নাম: ভাস্কৰ অধিকাৰী ঘৰ নং : 8৭ বয়স : 35 লিঙ্গ : পুৰুষ		

947	PSO124198	ফটো উপলব্ধ
নাম : পল্লৱি দাস অধিকাৰী স্বামীৰ নাম: নবৰাজ অধিকাৰী ঘৰ নং : 47 বয়স : 23 লিঙ্গ : মহিলা		

948	HXX1594522	ফটো উপলব্ধ
নাম : ভূমিকা অধিকাৰী স্বামীৰ নাম: খৰ্গৰাজ অধিকাৰী ঘৰ নং : #48 বয়স : 22 লিঙ্গ : মহিলা		

949	HXX0006327	ফটো উপলব্ধ
নাম : পাইলত প্ৰেটিন পিতাৰ নাম: দুগেশ্বৰ প্ৰেটিন ঘৰ নং : 8৯ বয়স : 41 লিঙ্গ : পুৰুষ		

950	HXX0006328	ফটো উপলব্ধ
নাম : ৰূপালী প্ৰেটিন স্বামীৰ নাম: পাইলত প্ৰেটিন ঘৰ নং : 8৯ বয়স : 38 লিঙ্গ : মহিলা		

951	HXX0316216	ফটো উপলব্ধ
নাম : অম্বিত প্ৰেটিন পিতাৰ নাম: দোগেশ্বৰ প্ৰেটিন ঘৰ নং : 8৯ বয়স : 27 লিঙ্গ : পুৰুষ		

952	HXX1139566	ফটো উপলব্ধ
নাম : থানেশ্বৰ নৰহ পিতাৰ নাম: ৰত্নেশ্বৰ ঘৰ নং : ৫০ বয়স : 59 লিঙ্গ : পুৰুষ		



953 নাম : মিনাক্ষী মিলি নৰহ স্বামীৰ নাম : থানেশ্বৰ নৰহ ঘৰ নং : ৫০ বয়স : 54 লিঙ্গ : মহিলা	HXX0006329 ফটো উপলব্ধ	954 নাম : যতীন নৰহ পিতাৰ নাম : থানেশ্বৰ নৰহ ঘৰ নং : ৫০ বয়স : 40 লিঙ্গ : পুৰুষ	HXX0006330 ফটো উপলব্ধ	955 নাম : স্বপ্নালী নৰহ পিতাৰ নাম : থানেশ্বৰ নৰহ ঘৰ নং : ৫০ বয়স : 38 লিঙ্গ : মহিলা	HXX0006331 ফটো উপলব্ধ
956 নাম : বৰ্ণালী নৰহ পিতাৰ নাম : থানেশ্বৰ নৰহ ঘৰ নং : ৫০ বয়স : 35 লিঙ্গ : মহিলা	HXX0006332 ফটো উপলব্ধ	957 নাম : জিলি নৰহ স্বামীৰ নাম : যতীন নৰহ ঘৰ নং : ৫০ বয়স : 30 লিঙ্গ : মহিলা	HXX0006333 ফটো উপলব্ধ	958 নাম : প্ৰতিমা ছেত্ৰী পিতাৰ নাম : জীবন ছেত্ৰী ঘৰ নং : 50 বয়স : 20 লিঙ্গ : মহিলা	PSO0088203 ফটো উপলব্ধ
E 959 নাম : জানুকা দেৱী ছেত্ৰী স্বামীৰ নাম : নৰ বাহাদুৰ ছেত্ৰী ঘৰ নং : ৫০ বয়স : 55 লিঙ্গ : মহিলা	HXX1357060 ফটো উপলব্ধ	960 নাম : মেকৰাজ ছেত্ৰী পিতাৰ নাম : লোক বাহাদুৰ ছেত্ৰী ঘৰ নং : ৫২ বয়স : 25 লিঙ্গ : মহিলা	HXX0651901 ফটো উপলব্ধ	961 নাম : পাবন্তী নৰহ স্বামীৰ নাম : ৰঘুনাথ নৰহ ঘৰ নং : ৫২ বয়স : 64 লিঙ্গ : মহিলা	HXX0006334 ফটো উপলব্ধ
962 নাম : সূৰ্য্য নৰহ পিতাৰ নাম : ৰঘুনাথ নৰহ ঘৰ নং : ৫২ বয়স : 48 লিঙ্গ : পুৰুষ	HXX0006335 ফটো উপলব্ধ	963 নাম : অনিলা নৰহ স্বামীৰ নাম : সূৰ্য্য নৰহ ঘৰ নং : ৫২ বয়স : 48 লিঙ্গ : মহিলা	HXX0006337 ফটো উপলব্ধ	964 নাম : অচ্যুত নৰহ পিতাৰ নাম : ৰঘুনাথ নৰহ ঘৰ নং : ৫২ বয়স : 44 লিঙ্গ : পুৰুষ	HXX1139668 ফটো উপলব্ধ
965 নাম : জিবোনী নোৱোহ স্বামীৰ নাম : দেব নোৱোহ ঘৰ নং : ৫২ বয়স : 42 লিঙ্গ : মহিলা	HXX0006339 ফটো উপলব্ধ	966 নাম : চুনিতা নৰহ স্বামীৰ নাম : অচ্যুত নৰহ ঘৰ নং : ৫২ বয়স : 41 লিঙ্গ : মহিলা	HXX1139679 ফটো উপলব্ধ	967 নাম : উৎপল নৰহ মাতৃৰ নাম : অনিলা নৰহ ঘৰ নং : ৫২ বয়স : 28 লিঙ্গ : পুৰুষ	HXX0320929 ফটো উপলব্ধ
968 নাম : বেবিকা মোৰংগ নৰহ স্বামীৰ নাম : উৎপল নৰহ ঘৰ নং : ৫২ বয়স : 25 লিঙ্গ : মহিলা	HXX0370783 ফটো উপলব্ধ	969 নাম : দীনানাথ ঠাকুৰ পিতাৰ নাম : নৰেশ ঠাকুৰ ঘৰ নং : ৫২ বয়স : 28 লিঙ্গ : পুৰুষ	PSO0030361 ফটো উপলব্ধ	970 নাম : লক্ষী প্ৰিয়া নৰহ স্বামীৰ নাম : ৰেনুকা নৰহ ঘৰ নং : ৫৩ বয়স : 80 লিঙ্গ : মহিলা	HXX0006340 ফটো উপলব্ধ
971 নাম : যতীন নৰহ পিতাৰ নাম : ৰেণুকা নাথ নৰহ ঘৰ নং : ৫৩ বয়স : 46 লিঙ্গ : পুৰুষ	HXX0006341 ফটো উপলব্ধ	972 নাম : কেনেদি নৰহ পিতাৰ নাম : ৰেণুকা নৰহ ঘৰ নং : ৫৩ বয়স : 43 লিঙ্গ : পুৰুষ	HXX0006342 ফটো উপলব্ধ	973 নাম : ৰেন নৰহ পিতাৰ নাম : কেনেদি নৰহ ঘৰ নং : ৫৩ বয়স : 37 লিঙ্গ : মহিলা	HXX0006343 ফটো উপলব্ধ
974 নাম : অৰ্ঠলেখা টায়ে স্বামীৰ নাম : যতীন নৰহ ঘৰ নং : ৫৩ বয়স : 33 লিঙ্গ : মহিলা	HXX0151753 ফটো উপলব্ধ	975 নাম : চুন নৰহ পিতাৰ নাম : ৰেনুকা নৰহ ঘৰ নং : ৫৩ বয়স : 31 লিঙ্গ : মহিলা	HXX1139737 ফটো উপলব্ধ	976 নাম : ভূমিকা নৰহ পিতাৰ নাম : কেনেদি নৰহ ঘৰ নং : 53 বয়স : 20 লিঙ্গ : মহিলা	PSO0126946 ফটো উপলব্ধ
977 নাম : ৰবিচন্দ্ৰ প্ৰেটিন পিতাৰ নাম : গান্ধী প্ৰেটিন ঘৰ নং : ৫৪ বয়স : 89 লিঙ্গ : পুৰুষ	HXX0006344 ফটো উপলব্ধ	978 নাম : হেমন্ত প্ৰেটিন পিতাৰ নাম : ৰবিনচন প্ৰেটিন ঘৰ নং : ৫৪ বয়স : 49 লিঙ্গ : পুৰুষ	HXX0006345 ফটো উপলব্ধ	979 নাম : তিয়ালী প্ৰেটিন স্বামীৰ নাম : হেমন্ত প্ৰেটিন ঘৰ নং : ৫৪ বয়স : 47 লিঙ্গ : মহিলা	HXX0006347 ফটো উপলব্ধ
980 নাম : কমলা প্ৰেটিন পিতাৰ নাম : ৰবিচন প্ৰেটিন ঘৰ নং : ৫৪ বয়স : 47 লিঙ্গ : মহিলা	HXX0006348 ফটো উপলব্ধ	981 নাম : মহেশ প্ৰেটিন পিতাৰ নাম : হেমন্ত প্ৰেটিন ঘৰ নং : ৫৪ বয়স : 28 লিঙ্গ : পুৰুষ	HXX0487827 ফটো উপলব্ধ	982 নাম : হলনিকা প্ৰেটিন পিতাৰ নাম : হেমন্ত প্ৰেটিন ঘৰ নং : ৫৪ বয়স : 23 লিঙ্গ : মহিলা	HXX1337294 ফটো উপলব্ধ



983 নাম : মতিলিপ প্ৰেটিন পিতাৰ নাম: ৰবিচন প্ৰেটিন ঘৰ নং : ৫৫ বয়স : 65 লিঙ্গ : পুৰুষ	HXX0006349 ফটো উপলব্ধ	984 নাম : ধনমতী প্ৰেটিন স্বামীৰ নাম: মতিলিপ প্ৰেটিন ঘৰ নং : ৫৫ বয়স : 56 লিঙ্গ : মহিলা	HXX0006350 ফটো উপলব্ধ	985 নাম : কুমাৰচন প্ৰেটিন পিতাৰ নাম: মতিলিপ প্ৰেটিন ঘৰ নং : ৫৫ বয়স : 40 লিঙ্গ : পুৰুষ	HXX0006352 ফটো উপলব্ধ
986 নাম : সত্য বতী প্ৰেটিন পিতাৰ নাম: মতিলিপ প্ৰেটিন ঘৰ নং : ৫৫ বয়স : 40 লিঙ্গ : মহিলা	HXX0006351 ফটো উপলব্ধ	987 নাম : শকুন্তলা প্ৰেটিন পিতাৰ নাম: কুমাৰ চৰণ প্ৰেটিন ঘৰ নং : ৫৫ বয়স : 38 লিঙ্গ : মহিলা	HXX0006353 ফটো উপলব্ধ	988 নাম : তাচিৰি প্ৰটিন স্বামীৰ নাম: ধনঞ্জয় প্ৰেটিন ঘৰ নং : ৫৫ বয়স : 38 লিঙ্গ : মহিলা	HXX0006354 ফটো উপলব্ধ
989 নাম : ধনঞ্জয় প্ৰেটিন পিতাৰ নাম: মতিলিপ প্ৰেটিন ঘৰ নং : ৫৫ বয়স : 36 লিঙ্গ : পুৰুষ	HXX0006355 ফটো উপলব্ধ	990 নাম : বৈজন্তী প্ৰেটিন স্বামীৰ নাম: চনত প্ৰেটিন ঘৰ নং : 55 বয়স : 30 লিঙ্গ : মহিলা	HXX1852086 ফটো উপলব্ধ	991 নাম : চনট প্ৰেটিন পিতাৰ নাম: মতিলিপ প্ৰেটিন ঘৰ নং : ৫৫ বয়স : 27 লিঙ্গ : পুৰুষ	HXX0324046 ফটো উপলব্ধ
992 নাম : পোৰকিত মদোক পিতাৰ নাম: বীৰধন মদোক ঘৰ নং : ৫৬ বয়স : 59 লিঙ্গ : পুৰুষ	HXX1139862 ফটো উপলব্ধ	993 নাম : পুণ্যমা মেদক স্বামীৰ নাম: পৰীক্ষিত মেদক ঘৰ নং : ৫৬ বয়স : 57 লিঙ্গ : মহিলা	HXX1139873 ফটো উপলব্ধ	994 নাম : পঞ্জাব মেদক পিতাৰ নাম: পৰীক্ষিত মেদক ঘৰ নং : ৫৬ বয়স : 29 লিঙ্গ : পুৰুষ	HXX0006357 ফটো উপলব্ধ
995 নাম : সুন মেদক পিতাৰ নাম: পৰীক্ষিত মেদক ঘৰ নং : ৫৬ বয়স : 28 লিঙ্গ : মহিলা	HXX0267070 ফটো উপলব্ধ	996 নাম : আলিচা মেদক স্বামীৰ নাম: পাঞ্জাৰ মেদক ঘৰ নং : 56 বয়স : 28 লিঙ্গ : মহিলা	HXX1852078 ফটো উপলব্ধ	997 নাম : গজালি লেগহ স্বামীৰ নাম: মুহিনাথ লেগহ ঘৰ নং : ৫৭ বয়স : 69 লিঙ্গ : মহিলা	HXX0006359 ফটো উপলব্ধ
998 নাম : ইন্দেচৰ লেগ মাতৃৰ নাম: গজালি লেগ ঘৰ নং : ৫৭ বয়স : 46 লিঙ্গ : পুৰুষ	HXX0148577 ফটো উপলব্ধ	999 নাম : সুভনাথ লেগহ পিতাৰ নাম: মুহিনাথ লেগহ ঘৰ নং : ৫৭ক বয়স : 44 লিঙ্গ : পুৰুষ	HXX0006360 ফটো উপলব্ধ	1000 নাম : পামতী লেগহ স্বামীৰ নাম: সুভনাথ লেগহ ঘৰ নং : ৫৭ক বয়স : 41 লিঙ্গ : মহিলা	HXX0006361 ফটো উপলব্ধ
1001 নাম : বিনোদ প্ৰেটিন পিতাৰ নাম: গোৰা প্ৰেটিন ঘৰ নং : 58 বয়স : 26 লিঙ্গ : পুৰুষ	HXX1368349 ফটো উপলব্ধ	1002 নাম : জোন টায়ে স্বামীৰ নাম: পূৰ্ণ টায়ে ঘৰ নং : ৫৮ক বয়স : 33 লিঙ্গ : মহিলা	HXX0326579 ফটো উপলব্ধ	1003 নাম : ভানমতী টায়ে স্বামীৰ নাম: নন্দেশ্বৰ টায়ে ঘৰ নং : ৫৮ক বয়স : 73 লিঙ্গ : মহিলা	HXX0006362 ফটো উপলব্ধ
1004 নাম : পূৰ্ণানন্দ টায়ে পিতাৰ নাম: নন্দেশ্বৰ টায়ে ঘৰ নং : ৫৮ক বয়স : 52 লিঙ্গ : পুৰুষ	HXX0006363 ফটো উপলব্ধ	1005 নাম : অঞ্জলী টায়ে পিতাৰ নাম: নন্দেশ্বৰ টায়ে ঘৰ নং : ৫৮ক বয়স : 39 লিঙ্গ : মহিলা	HXX0006364 ফটো উপলব্ধ	1006 নাম : জগন্নাথ লেগহ পিতাৰ নাম: কাকেপ ঘৰ নং : ৫৯ বয়স : 64 লিঙ্গ : পুৰুষ	HXX0006365 ফটো উপলব্ধ
1007 নাম : কেজলতা লেগহ স্বামীৰ নাম: জগন্নাথ লেগহ ঘৰ নং : ৫৯ বয়স : 57 লিঙ্গ : মহিলা	HXX0006366 ফটো উপলব্ধ	1008 নাম : চিতলা প্ৰেটিন স্বামীৰ নাম: গোবিন্দ প্ৰেটিন ঘৰ নং : ৫৯ বয়স : 36 লিঙ্গ : মহিলা	HXX0006367 ফটো উপলব্ধ	1009 নাম : ভুবন লেগহ পিতাৰ নাম: জগন্নাথ লেগহ ঘৰ নং : ৫৯ বয়স : 35 লিঙ্গ : পুৰুষ	HXX0006368 ফটো উপলব্ধ
1010 নাম : প্ৰিয়া কোঁৰ টায়ে স্বামীৰ নাম: মাইকেল টায়ে ঘৰ নং : 59 বয়স : 35 লিঙ্গ : মহিলা	HXX0493031 ফটো উপলব্ধ	1011 নাম : মাইকেল টায়ে পিতাৰ নাম: প্ৰদীপ টায়ে ঘৰ নং : ৫৯ বয়স : 30 লিঙ্গ : পুৰুষ	HXX0006369 ফটো উপলব্ধ	1012 নাম : মুক্তিনাথ লেগহ পিতাৰ নাম: কাকেপ লেগহ ঘৰ নং : ৬০ বয়স : 61 লিঙ্গ : পুৰুষ	HXX0006370 ফটো উপলব্ধ



1013 নাম : বিৰামাবতী লেগহ স্বামীৰ নাম: মুক্তিনাথ লেগহ ঘৰ নং : ৬০ বয়স : 57 লিঙ্গ : মহিলা	HXX0006371 ফটো উপলব্ধ	1014 নাম : কামাং লেগহ পিতাৰ নাম: মুক্তিনাথ লেগহ ঘৰ নং : ৬০ বয়স : 38 লিঙ্গ : মহিলা	HXX1140063 ফটো উপলব্ধ	1015 নাম : হন্দিৰাম লেগ পিতাৰ নাম: মুক্তিনাথ লেগ ঘৰ নং : ৬০ বয়স : 28 লিঙ্গ : পুৰুষ	HXX0153387 ফটো উপলব্ধ
E 1016 নাম : অনিল মেগু পিতাৰ নাম: অদাং মেগু ঘৰ নং : ৬১ বয়স : 51 লিঙ্গ : পুৰুষ	HXX1140085 ফটো উপলব্ধ	E 1017 নাম : কৃষ্ণা মেগু স্বামীৰ নাম: অনিল মেগু ঘৰ নং : ৬১ বয়স : 47 লিঙ্গ : মহিলা	HXX0006372 ফটো উপলব্ধ	1018 নাম : নয়ন মণি মেগু স্বামীৰ নাম: জামিন মেগু ঘৰ নং : 61 বয়স : 25 লিঙ্গ : মহিলা	HXX1891407 ফটো উপলব্ধ
1019 নাম : অঞ্জন মেগু পিতাৰ নাম: অদাং ঘৰ নং : ৬২ বয়স : 57 লিঙ্গ : পুৰুষ	HXX0006375 ফটো উপলব্ধ	1020 নাম : আনন্তী প্ৰেটিন পিতাৰ নাম: নৰৰাম প্ৰেটিন ঘৰ নং : ৬৩ বয়স : 61 লিঙ্গ : মহিলা	HXX0006377 ফটো উপলব্ধ	1021 নাম : যতীন প্ৰেটিন পিতাৰ নাম: নৰৰাম ঘৰ নং : ৬৩ বয়স : 59 লিঙ্গ : পুৰুষ	HXX0006378 ফটো উপলব্ধ
1022 নাম : প্ৰতিমা প্ৰেটিন স্বামীৰ নাম: যতীন প্ৰেটিন ঘৰ নং : ৬৩ বয়স : 50 লিঙ্গ : মহিলা	HXX1140187 ফটো উপলব্ধ	1023 নাম : নোমল প্ৰেটিন পিতাৰ নাম: নৰৰাম প্ৰেটিন ঘৰ নং : ৬৩ বয়স : 49 লিঙ্গ : পুৰুষ	HXX1140201 ফটো উপলব্ধ	1024 নাম : উমাকান্তী প্ৰেটিন স্বামীৰ নাম: নোমল প্ৰেটিন ঘৰ নং : ৬৩ বয়স : 45 লিঙ্গ : মহিলা	HXX0006380 ফটো উপলব্ধ
1025 নাম : সুমন পেটীন স্বামীৰ নাম: জাতন পেটীন ঘৰ নং : ৬৩ বয়স : 45 লিঙ্গ : মহিলা	HXX0006381 ফটো উপলব্ধ	1026 নাম : উজ্বলা মিলি মাতৃৰ নাম: আনন্তী মিলি ঘৰ নং : ৬৩ বয়স : 33 লিঙ্গ : মহিলা	HXX1141522 ফটো উপলব্ধ	#2 1027 নাম : বেষমা প্ৰেটিন টায়ে স্বামীৰ নাম: বাজেশ্বৰ টায়ে ঘৰ নং : ৩৪ বয়স : 29 লিঙ্গ : মহিলা	HXX0006382 ফটো উপলব্ধ
1028 নাম : আশা প্ৰেটিন পিতাৰ নাম: নোমল প্ৰেটিন ঘৰ নং : ৬৩ বয়স : 27 লিঙ্গ : মহিলা	HXX0367839 ফটো উপলব্ধ	1029 নাম : ভাগ্যৱান প্ৰেটিন পিতাৰ নাম: নোমল প্ৰেটিন ঘৰ নং : ৬৩ বয়স : 26 লিঙ্গ : পুৰুষ	HXX0367847 ফটো উপলব্ধ	1030 নাম : চিত্ৰ পেইত পিতাৰ নাম: প্ৰদীপ পেইত ঘৰ নং : ৬৩ক বয়স : 24 লিঙ্গ : পুৰুষ	PSO0031435 ফটো উপলব্ধ
1031 নাম : স্নাতা প্ৰেটিন স্বামীৰ নাম: চিত্ৰ পেইত ঘৰ নং : ৬৩ক বয়স : 22 লিঙ্গ : মহিলা	PSO0031526 ফটো উপলব্ধ	1032 নাম : কাৰ্মভি প্ৰেটিন স্বামীৰ নাম: জাপান ঘৰ নং : ৬৪ বয়স : 71 লিঙ্গ : মহিলা	HXX0006383 ফটো উপলব্ধ	1033 নাম : মুকেছ প্ৰেটিন পিতাৰ নাম: জাপান ঘৰ নং : ৬৪ বয়স : 45 লিঙ্গ : পুৰুষ	HXX0006384 ফটো উপলব্ধ
E 1034 নাম : ৰিমা প্ৰেটিন স্বামীৰ নাম: মুকেছ প্ৰেটিন ঘৰ নং : ৬৪ বয়স : ৪9 লিঙ্গ : মহিলা	HXX0006385 ফটো উপলব্ধ	E 1035 নাম : চাবন্তী টায়ে স্বামীৰ নাম: দাতাৰাম ঘৰ নং : ৬৫ বয়স : ৪9 লিঙ্গ : মহিলা	HXX0006386 ফটো উপলব্ধ	1036 নাম : ৰবিনাথ টায়ে পিতাৰ নাম: দাতাৰাম ঘৰ নং : ৬৫ বয়স : 49 লিঙ্গ : পুৰুষ	HXX0006388 ফটো উপলব্ধ
1037 নাম : পণ্য বতী টায়ে স্বামীৰ নাম: ৰবিনাথ টায়ে ঘৰ নং : ৬৫ বয়স : 45 লিঙ্গ : মহিলা	HXX0006389 ফটো উপলব্ধ	1038 নাম : কমল টায়ে পিতাৰ নাম: ৰবিনাথ টায়ে ঘৰ নং : ৬৫ বয়স : 25 লিঙ্গ : পুৰুষ	HXX1593169 ফটো উপলব্ধ	1039 নাম : চন্দ্ৰ লিবাং পিতাৰ নাম: অমাত লিবাং ঘৰ নং : ৬৬ বয়স : 69 লিঙ্গ : পুৰুষ	HXX1140290 ফটো উপলব্ধ
1040 নাম : কটে লিবাং স্বামীৰ নাম: চন্দ্ৰ লিবাং ঘৰ নং : ৬৬ বয়স : 64 লিঙ্গ : মহিলা	HXX0006390 ফটো উপলব্ধ	1041 নাম : আইকেন লিবাং পিতাৰ নাম: অমাত লিবাং ঘৰ নং : ৬৬ বয়স : 60 লিঙ্গ : পুৰুষ	HXX0600775 ফটো উপলব্ধ	1042 নাম : কুলি পেগু পিতাৰ নাম: চমাত পেগু ঘৰ নং : ৬৬ক বয়স : 54 লিঙ্গ : পুৰুষ	HXX0006393 ফটো উপলব্ধ



1043 নাম : পদোশ্বৰী পেণ্ড স্বামীৰ নাম: কুলি পেণ্ড ঘৰ নং : ৬৬৬ বয়স : 52 লিঙ্গ : মহিলা	HXX0006394 ফটো উপলব্ধ	E 1044 নাম : চুৰাবালা নৰহ জিৰাং স্বামীৰ নাম: আইফেন লিৰাং ঘৰ নং : ৬৬৬ বয়স : 51 লিঙ্গ : মহিলা	HXX0600452 ফটো উপলব্ধ	1045 নাম : সঞ্জীৱ লিৰাং পিতাৰ নাম: চন্দ্ৰ লিৰাং ঘৰ নং : ৬৬ বয়স : 44 লিঙ্গ : পুৰুষ	HXX0006391 ফটো উপলব্ধ
1046 নাম : বীনা লিৰাং স্বামীৰ নাম: সঞ্জীৱ লিৰাং ঘৰ নং : ৬৬ বয়স : 41 লিঙ্গ : মহিলা	HXX0006392 ফটো উপলব্ধ	1047 নাম : ৰঞ্জণা পেণ্ড পিতাৰ নাম: কুলি পেণ্ড ঘৰ নং : ৬৬ বয়স : 38 লিঙ্গ : মহিলা	HXX1140336 ফটো উপলব্ধ	1048 নাম : মহেশ পেণ্ড পিতাৰ নাম: কুলিৰাম পেণ্ড ঘৰ নং : ৬৬৬ বয়স : 27 লিঙ্গ : পুৰুষ	HXX0335976 ফটো উপলব্ধ
1049 নাম : কালম পেণ্ড পিতাৰ নাম: কুলি পেণ্ড ঘৰ নং : ৬৬৬ বয়স : 35 লিঙ্গ : পুৰুষ	HXX0006395 ফটো উপলব্ধ	E 1050 নাম : বালুৰাম দলে পিতাৰ নাম: পদুৰাম ঘৰ নং : ৬৬ বয়স : 81 লিঙ্গ : পুৰুষ	HXX0006396 ফটো উপলব্ধ	1051 নাম : দেউতি দলে স্বামীৰ নাম: বালুৰাম দলে ঘৰ নং : ৬৬ বয়স : 74 লিঙ্গ : মহিলা	HXX0006397 ফটো উপলব্ধ
1052 নাম : জীবন কুমাৰ দলে পিতাৰ নাম: বালুৰাম দলে ঘৰ নং : ৬৭ বয়স : 56 লিঙ্গ : পুৰুষ	HXX0006398 ফটো উপলব্ধ	1053 নাম : ৰাজেশ্বৰী দলে পিতাৰ নাম: বালুৰাম দলে ঘৰ নং : ৬৭ বয়স : 48 লিঙ্গ : মহিলা	HXX0006399 ফটো উপলব্ধ	1054 নাম : মনোজ দলে পিতাৰ নাম: বালুৰাম দলে ঘৰ নং : ৬৭ বয়স : 47 লিঙ্গ : পুৰুষ	HXX0006400 ফটো উপলব্ধ
1055 নাম : নীলকান্ত দলে পিতাৰ নাম: বালুৰাম দলে ঘৰ নং : ৬৭ বয়স : 45 লিঙ্গ : পুৰুষ	HXX0006401 ফটো উপলব্ধ	1056 নাম : কমলা দলে পিতাৰ নাম: বালুৰাম দলে ঘৰ নং : ৬৭ বয়স : 44 লিঙ্গ : মহিলা	HXX0006402 ফটো উপলব্ধ	1057 নাম : দালমতী দলে স্বামীৰ নাম: মনোজ দলে ঘৰ নং : ৬৭ বয়স : 44 লিঙ্গ : মহিলা	HXX0006403 ফটো উপলব্ধ
1058 নাম : ভকতি শ্ৰেটিন পিতাৰ নাম: গৰা শ্ৰেটিন ঘৰ নং : ৬৭ বয়স : 41 লিঙ্গ : মহিলা	HXX0006404 ফটো উপলব্ধ	1059 নাম : সূৰ্য্য কান্ত দলে পিতাৰ নাম: বালোৰাম দলে ঘৰ নং : ৬৭ বয়স : 37 লিঙ্গ : পুৰুষ	HXX0006405 ফটো উপলব্ধ	1060 নাম : আইনে দলে পিতাৰ নাম: বালোৰাম দলে ঘৰ নং : ৬৭ বয়স : 37 লিঙ্গ : মহিলা	HXX0006406 ফটো উপলব্ধ
1061 নাম : প্ৰিয়া দলে স্বামীৰ নাম: নীলকান্ত দলে ঘৰ নং : 67 বয়স : 35 লিঙ্গ : মহিলা	HXX0502815 ফটো উপলব্ধ	1062 নাম : বানী দলে পিতাৰ নাম: মনোজ দলে ঘৰ নং : 67 বয়স : 23 লিঙ্গ : পুৰুষ	HXX1851831 ফটো উপলব্ধ	1063 নাম : নয়না দলে পিতাৰ নাম: মনোজ দলে ঘৰ নং : 67 বয়স : 22 লিঙ্গ : মহিলা	HXX1851864 ফটো উপলব্ধ
1064 নাম : ৰামেশ্বৰ দলে পিতাৰ নাম: ভোল দলে ঘৰ নং : ৬৮ বয়স : 45 লিঙ্গ : পুৰুষ	HXX0006407 ফটো উপলব্ধ	1065 নাম : অৰ্চনা দলে স্বামীৰ নাম: ৰামেশ্বৰ দলে ঘৰ নং : ৬৮ বয়স : 41 লিঙ্গ : মহিলা	HXX0006408 ফটো উপলব্ধ	1066 নাম : বিনা লিম্বু পিতাৰ নাম: যশ বাহাদুৰ লিম্বু ঘৰ নং : 68 বয়স : 26 লিঙ্গ : মহিলা	HXX1400704 ফটো উপলব্ধ
E 1067 নাম : নবিন শ্ৰেটিন পিতাৰ নাম: হেমন্ত শ্ৰেটিন ঘৰ নং : ৬৮ বয়স : 26 লিঙ্গ : পুৰুষ	HXX0267120 ফটো উপলব্ধ	1068 নাম : জুবিন শ্ৰেটিন পিতাৰ নাম: হেমন্ত শ্ৰেটিন ঘৰ নং : ৬৮ বয়স : 24 লিঙ্গ : পুৰুষ	PSO0031567 ফটো উপলব্ধ	E 1069 নাম : হেমন্ত শ্ৰেটিন পিতাৰ নাম: জাপান ঘৰ নং : ৬৮ বয়স : 56 লিঙ্গ : পুৰুষ	HXX0006409 ফটো উপলব্ধ
1070 নাম : প্ৰতিৰাজ দলে পিতাৰ নাম: কনক চন্দ্ৰ দলে ঘৰ নং : ৬৯ বয়স : 49 লিঙ্গ : পুৰুষ	HXX0006411 ফটো উপলব্ধ	1071 নাম : সুনিতা দলে স্বামীৰ নাম: পৃথিৰাজ দলে ঘৰ নং : ৬৯ বয়স : 46 লিঙ্গ : মহিলা	HXX0006412 ফটো উপলব্ধ	1072 নাম : দিপতিৰানী দলে পিতাৰ নাম: পৃথিৰাজ দলে ঘৰ নং : ৬৯ বয়স : 27 লিঙ্গ : মহিলা	HXX0338228 ফটো উপলব্ধ



1073 নাম : প্ৰিয় ব্ৰথ দলে পিতাৰ নাম: পৃথীৰাজ দলে ঘৰ নং : 69 বয়স : 22 লিঙ্গ : পুৰুষ	HXX1851815 ফটো উপলব্ধ	1074 নাম : দেবৰাম তাৰাক পিতাৰ নাম: মুগিয়ং ঘৰ নং : ৬৯ক বয়স : 46 লিঙ্গ : পুৰুষ	HXX0006413 ফটো উপলব্ধ	1075 নাম : ঝিণা তাৰাক স্বামীৰ নাম: দেবৰাম তাৰাক ঘৰ নং : ৬৯ক বয়স : 41 লিঙ্গ : মহিলা	HXX1140610 ফটো উপলব্ধ
1076 নাম : এৰোনাথ পেণ্ড পিতাৰ নাম: মিগবুং ঘৰ নং : ৭০ বয়স : 64 লিঙ্গ : পুৰুষ	HXX0006414 ফটো উপলব্ধ	1077 নাম : ভুবন সিং চান্দি পেণ্ড পিতাৰ নাম: তুলাৰাম চান্দি পেণ্ড ঘৰ নং : ৭০ বয়স : 58 লিঙ্গ : পুৰুষ	HXX0152561 ফটো উপলব্ধ	1078 নাম : পুতলি পেণ্ড স্বামীৰ নাম: এৰোনাথ পেণ্ড ঘৰ নং : ৭০ বয়স : 54 লিঙ্গ : মহিলা	HXX0006415 ফটো উপলব্ধ
1079 নাম : দিপক পেণ্ড মাতৃৰ নাম: লামতি পেণ্ড ঘৰ নং : ৭০ বয়স : 40 লিঙ্গ : পুৰুষ	HXX0006416 ফটো উপলব্ধ	1080 নাম : কেশৱ পেণ্ড পিতাৰ নাম: এৰোনাথ পেণ্ড ঘৰ নং : ৭০ বয়স : 34 লিঙ্গ : পুৰুষ	HXX0006418 ফটো উপলব্ধ	1081 নাম : বিপুল পেণ্ড পিতাৰ নাম: বিৰেন পেণ্ড ঘৰ নং : 70 বয়স : 34 লিঙ্গ : পুৰুষ	HXX1873371 ফটো উপলব্ধ
1082 নাম : চেনজিনা পেণ্ড স্বামীৰ নাম: দিপক পেণ্ড ঘৰ নং : ৭০ বয়স : 32 লিঙ্গ : মহিলা	HXX0006419 ফটো উপলব্ধ	1083 নাম : হৰেণ পেণ্ড পিতাৰ নাম: আৰেনাথ পেণ্ড ঘৰ নং : ৭০ বয়স : 28 লিঙ্গ : পুৰুষ	HXX0340638 ফটো উপলব্ধ	1084 নাম : জানমণি পেণ্ড স্বামীৰ নাম: কেশৱ পেণ্ড ঘৰ নং : ৭০ বয়স : 26 লিঙ্গ : মহিলা	HXX0638197 ফটো উপলব্ধ
1085 নাম : চৰিতা পেণ্ড স্বামীৰ নাম: হৰেন পেণ্ড ঘৰ নং : ৭০ বয়স : 26 লিঙ্গ : মহিলা	PSO0031468 ফটো উপলব্ধ	1086 নাম : কমলচন দলে পিতাৰ নাম: ভোল দলে ঘৰ নং : ৭০ক বয়স : 48 লিঙ্গ : পুৰুষ	HXX0006420 ফটো উপলব্ধ	1087 নাম : ৰঞ্জিতা দলে স্বামীৰ নাম: কমলচন দলে ঘৰ নং : ৭০ক বয়স : 39 লিঙ্গ : মহিলা	HXX0006421 ফটো উপলব্ধ
E 1088 নাম : চৰ্মাত পেণ্ড পিতাৰ নাম: ডুমকৈৰ পেণ্ড ঘৰ নং : ৭২ বয়স : 76 লিঙ্গ : পুৰুষ	HXX0006422 ফটো উপলব্ধ	1089 নাম : বিৰেন পেণ্ড পিতাৰ নাম: চৰ্মাত পেণ্ড ঘৰ নং : ৭২ বয়স : 55 লিঙ্গ : পুৰুষ	HXX0006423 ফটো উপলব্ধ	1090 নাম : জেলা পেণ্ড স্বামীৰ নাম: বিৰেণ পেণ্ড ঘৰ নং : ৭২ বয়স : 49 লিঙ্গ : মহিলা	HXX0006424 ফটো উপলব্ধ
1091 নাম : বিৰলা পেণ্ড পিতাৰ নাম: চৰ্মাত পেণ্ড ঘৰ নং : ৭২ বয়স : 47 লিঙ্গ : পুৰুষ	HXX0006425 ফটো উপলব্ধ	1092 নাম : পাহাৰী পেণ্ড স্বামীৰ নাম: বিৰলা পেণ্ড ঘৰ নং : ৭২ বয়স : 42 লিঙ্গ : মহিলা	HXX0006426 ফটো উপলব্ধ	1093 নাম : চালাম পেণ্ড পিতাৰ নাম: বিৰেণ পেণ্ড ঘৰ নং : ৭২ বয়স : 39 লিঙ্গ : মহিলা	HXX0006427 ফটো উপলব্ধ
1094 নাম : শান্তী পেণ্ড টায়ে পিতাৰ নাম: বাদল টায়ে ঘৰ নং : ৭২ বয়স : 28 লিঙ্গ : মহিলা	HXX0267062 ফটো উপলব্ধ	1095 নাম : চত্যান্য পেণ্ড পিতাৰ নাম: বিৰলা পেণ্ড ঘৰ নং : ৭২ বয়স : 27 লিঙ্গ : পুৰুষ	HXX0342857 ফটো উপলব্ধ	1096 নাম : অমল্যা পেণ্ড পিতাৰ নাম: বিৰেন পেণ্ড ঘৰ নং : ৭২ বয়স : 26 লিঙ্গ : পুৰুষ	HXX0267112 ফটো উপলব্ধ
# 1097 নাম : ৰচিমা পেণ্ড স্বামীৰ নাম: জগত পেণ্ড ঘৰ নং : ৭২ বয়স : 21 লিঙ্গ : মহিলা	HXX1143981 ফটো উপলব্ধ	1098 নাম : চুন চুন টায়ে স্বামীৰ নাম: ধনঞ্জয় টায়ে ঘৰ নং : 72 বয়স : 24 লিঙ্গ : মহিলা	HXX1894195 ফটো উপলব্ধ	1099 নাম : জগত পেণ্ড পিতাৰ নাম: বিৰলা পেণ্ড ঘৰ নং : ৭২ বয়স : 23 লিঙ্গ : পুৰুষ	HXX1143965 ফটো উপলব্ধ
1100 নাম : গোনো লেগো পিতাৰ নাম: ওগন লেগো ঘৰ নং : ৭৩ বয়স : 64 লিঙ্গ : পুৰুষ	HXX0006430 ফটো উপলব্ধ	1101 নাম : চেনাং লেগহ স্বামীৰ নাম: গণ লেগহ ঘৰ নং : ৭৩ বয়স : 60 লিঙ্গ : মহিলা	HXX0006431 ফটো উপলব্ধ	1102 নাম : নাৰিং লেগহ পিতাৰ নাম: ঘন লেগহ ঘৰ নং : ৭৩ বয়স : 44 লিঙ্গ : পুৰুষ	HXX0006432 ফটো উপলব্ধ



1103 নাম : বাবুল লেগহ পিতাৰ নাম: গণৰাম লেগহ ঘৰ নং : ৭৩ বয়স : 41 লিঙ্গ : পুৰুষ	HXX1140825 ফটো উপলব্ধ	1104 নাম : অয়েম লেগহ স্বামীৰ নাম: নাৰিং লেগহ ঘৰ নং : ৭৩ বয়স : 37 লিঙ্গ : মহিলা	HXX0006433 ফটো উপলব্ধ	1105 নাম : অনিতা লেগহ স্বামীৰ নাম: বাবুল লেগহ ঘৰ নং : ৭৩ বয়স : 31 লিঙ্গ : মহিলা	HXX0167809 ফটো উপলব্ধ
1106 নাম : চাপা লেগহ স্বামীৰ নাম: নৰিং লেগহ ঘৰ নং : 73 বয়স : 24 লিঙ্গ : মহিলা	HXX1851765 ফটো উপলব্ধ	E 1107 নাম : চিন্থা প্ৰেটিন পিতাৰ নাম: লভিৰাম প্ৰেটিন ঘৰ নং : ৭৫ বয়স : ৭৫ লিঙ্গ : পুৰুষ	HXX0006435 ফটো উপলব্ধ	1108 নাম : মীনা প্ৰেটিন স্বামীৰ নাম: চিনাং প্ৰেটিন ঘৰ নং : ৭৫ বয়স : 67 লিঙ্গ : মহিলা	HXX0006436 ফটো উপলব্ধ
1109 নাম : ফাৰ্মচি প্ৰেটিন পিতাৰ নাম: চিনাং প্ৰেটিন ঘৰ নং : ৭৫ বয়স : 46 লিঙ্গ : পুৰুষ	HXX0006438 ফটো উপলব্ধ	1110 নাম : মেৰমতী প্ৰেটিন স্বামীৰ নাম: ফাৰ্মাছি প্ৰেটিন ঘৰ নং : ৭৫ বয়স : 41 লিঙ্গ : মহিলা	HXX0006439 ফটো উপলব্ধ	1111 নাম : সীমান্ত প্ৰেটিন পিতাৰ নাম: বাৰ্জেন প্ৰেটিন ঘৰ নং : ৭৫ বয়স : 39 লিঙ্গ : পুৰুষ	HXX0006440 ফটো উপলব্ধ
1112 নাম : বংগালী প্ৰেটিন পিতাৰ নাম: চেনাং প্ৰেটিন ঘৰ নং : ৭৫ বয়স : 38 লিঙ্গ : মহিলা	HXX0006441 ফটো উপলব্ধ	1113 নাম : পচনা প্ৰেটিন পিতাৰ নাম: চেনাং প্ৰেটিন ঘৰ নং : ৭৫ বয়স : 36 লিঙ্গ : মহিলা	HXX0006442 ফটো উপলব্ধ	1114 নাম : জিন্টু প্ৰেটিন পিতাৰ নাম: বাৰ্জেন প্ৰেটিন ঘৰ নং : ৭৫ বয়স : 36 লিঙ্গ : পুৰুষ	HXX1141566 ফটো উপলব্ধ
1115 নাম : মৌচমী প্ৰেটিন পিতাৰ নাম: চিনাং প্ৰেটিন ঘৰ নং : ৭৫ বয়স : 33 লিঙ্গ : মহিলা	HXX0006443 ফটো উপলব্ধ	1116 নাম : অনামিকা প্ৰেটিন স্বামীৰ নাম: মহিন্দ্র প্ৰেটিন ঘৰ নং : ৭৫ বয়স : 28 লিঙ্গ : মহিলা	HXX0170027 ফটো উপলব্ধ	1117 নাম : অতুল প্ৰেটিন পিতাৰ নাম: ফাৰমাছি প্ৰেটিন ঘৰ নং : 75 বয়স : 21 লিঙ্গ : পুৰুষ	HXX1851781 ফটো উপলব্ধ
1118 নাম : বিবি চুংকুৰাং স্বামীৰ নাম: জুকুট চুংকুৰাং ঘৰ নং : 76 বয়স : 71 লিঙ্গ : মহিলা	PSO0126656 ফটো উপলব্ধ	1119 নাম : উকন্তী প্ৰেটিন স্বামীৰ নাম: গংগাধৰ প্ৰেটিন ঘৰ নং : ৭৬ বয়স : 67 লিঙ্গ : মহিলা	HXX0006444 ফটো উপলব্ধ	1120 নাম : গৰা পাৰটিন পিতাৰ নাম: গংগাধৰ পাৰটিন ঘৰ নং : ৭৬ বয়স : 49 লিঙ্গ : পুৰুষ	HXX1140972 ফটো উপলব্ধ
1121 নাম : হিতেশ প্ৰেটিন পিতাৰ নাম: গংগাধৰ প্ৰেটিন ঘৰ নং : ৭৬ বয়স : 44 লিঙ্গ : পুৰুষ	HXX0006445 ফটো উপলব্ধ	1122 নাম : অলকা প্ৰেটিন স্বামীৰ নাম: হিতেশ প্ৰেটিন ঘৰ নং : ৭৬ বয়স : 43 লিঙ্গ : মহিলা	HXX0006446 ফটো উপলব্ধ	1123 নাম : হৰকান্ত প্ৰেটিন পিতাৰ নাম: গংগাধৰ প্ৰেটিন ঘৰ নং : ৭৬ বয়স : 41 লিঙ্গ : পুৰুষ	HXX0006447 ফটো উপলব্ধ
1124 নাম : মঞ্জুলী পাদোন প্ৰেটিন স্বামীৰ নাম: হৰকান্ত প্ৰেটিন ঘৰ নং : ৭৬ বয়স : 39 লিঙ্গ : মহিলা	HXX0371203 ফটো উপলব্ধ	1125 নাম : গোবিন্দ প্ৰেটিন পিতাৰ নাম: গংগাধৰ প্ৰেটিন ঘৰ নং : ৭৬ বয়স : 39 লিঙ্গ : পুৰুষ	HXX1141011 ফটো উপলব্ধ	1126 নাম : বীণা প্ৰেটিন পিতাৰ নাম: গংগাধৰ প্ৰেটিন ঘৰ নং : ৭৬ বয়স : 38 লিঙ্গ : মহিলা	HXX1141022 ফটো উপলব্ধ
1127 নাম : হৃদিকা প্ৰেটিন পিতাৰ নাম: গংগাধৰ প্ৰেটিন ঘৰ নং : ৭৬ বয়স : 35 লিঙ্গ : পুৰুষ	HXX0006448 ফটো উপলব্ধ	1128 নাম : অতুল প্ৰেটিন পিতাৰ নাম: হিতেশ প্ৰেটিন ঘৰ নং : 76 বয়স : 25 লিঙ্গ : পুৰুষ	HXX1852029 ফটো উপলব্ধ	1129 নাম : অনেশ্বৰ মেই পিতাৰ নাম: বেছৰ ঘৰ নং : ৭৭ বয়স : 62 লিঙ্গ : পুৰুষ	HXX0006449 ফটো উপলব্ধ
1130 নাম : কুমল মেই স্বামীৰ নাম: অনেশ্বৰ মেই ঘৰ নং : ৭৭ বয়স : 59 লিঙ্গ : মহিলা	HXX0006450 ফটো উপলব্ধ	1131 নাম : খৰ্গেশ্বৰ মেই পিতাৰ নাম: অনেশ্বৰ মেই ঘৰ নং : ৭৭ বয়স : 42 লিঙ্গ : পুৰুষ	HXX0006451 ফটো উপলব্ধ	1132 নাম : সোনামনি মেই স্বামীৰ নাম: খৰ্গেশ্বৰ মেই ঘৰ নং : ৭৭ বয়স : 39 লিঙ্গ : মহিলা	HXX0006452 ফটো উপলব্ধ



1133 নাম : ডিব্ৰুগড়ৰ মেই পিতাৰ নাম: খগেশ্বৰ মেই ঘৰ নং : ৭৭ বয়স : 23 লিঙ্গ : পুৰুষ	PSO0031518 ফটো উপলব্ধ	S 1134 নাম : ধনকুমাৰ তামাং পিতাৰ নাম: ৰাম বাঃ তামাং ঘৰ নং : 78 বয়স : 26 লিঙ্গ : পুৰুষ	HXX0265348 ফটো উপলব্ধ	1135 নাম : ৰুমা পেগু স্বামীৰ নাম: মহেশ পেগু ঘৰ নং : 99 বয়স : 26 লিঙ্গ : মহিলা	HXX1410570 ফটো উপলব্ধ
1136 নাম : অনিতা লিম্বু স্বামীৰ নাম: ধন বাঃ লিম্বু ঘৰ নং : 101 বয়স : 35 লিঙ্গ : মহিলা	PSO0079152 ফটো উপলব্ধ	1137 নাম : মেৰিআ মাই স্বামীৰ নাম: থমাচ মাই ঘৰ নং : 150 বয়স : 30 লিঙ্গ : মহিলা	HXX0544536 ফটো উপলব্ধ	1138 নাম : থমাচ মেই পিতাৰ নাম: খগেশ্বৰ মেই ঘৰ নং : 150 বয়স : 25 লিঙ্গ : পুৰুষ	HXX0500009 ফটো উপলব্ধ
1139 নাম : সুখমন তামাং পিতাৰ নাম: দিল বাহাদুৰ তামাং ঘৰ নং : 151 বয়স : 34 লিঙ্গ : পুৰুষ	HXX0174623 ফটো উপলব্ধ	1140 নাম : সলমন তামাং পিতাৰ নাম: দিল বাহাদুৰ তামাং ঘৰ নং : 151 বয়স : 26 লিঙ্গ : পুৰুষ	HXX1175876 ফটো উপলব্ধ	1141 নাম : সুনিতা গৌড় পিতাৰ নাম: গোপাল গৌড় ঘৰ নং : ঘৰ নং 45 বয়স : 24 লিঙ্গ : মহিলা	PSO0112656 ফটো উপলব্ধ
1142 নাম : সুনিতা গৌড় পিতাৰ নাম: গোপাল গৌড় ঘৰ নং : হাউচ নো 78 বয়স : 23 লিঙ্গ : মহিলা	PSO0117226 ফটো উপলব্ধ	1143 নাম : কৃষ্ণ মায়া ছেত্ৰী স্বামীৰ নাম: বাৰ বাহাদুৰ ছেত্ৰী ঘৰ নং : বয়স : 61 লিঙ্গ : মহিলা	HXX0006190 ফটো উপলব্ধ	1144 নাম : বাৰ বাহাদুৰ ছেত্ৰী পিতাৰ নাম: কুল বাহাদুৰ ছেত্ৰী ঘৰ নং : বয়স : 60 লিঙ্গ : পুৰুষ	HXX0006191 ফটো উপলব্ধ



1145	1	PSO0137802	ফটো উপলব্ধ	নাম : সুৰজ দৰ্জী পিতাৰ নাম: ৰাজ কুমাৰ দৰ্জী ঘৰ নং : 21 বয়স : 19 লিঙ্গ : পুৰুষ
1146	1	PSO0139337	ফটো উপলব্ধ	নাম : সমীৰ দৰ্জী পিতাৰ নাম: দিল বাহাদুৰ দৰ্জী ঘৰ নং : 53 বয়স : 19 লিঙ্গ : পুৰুষ
1147	3	PSO0145011	ফটো উপলব্ধ	নাম : পুনম ছেত্ৰী পিতাৰ নাম: ঠাক বাহাদুৰ ছেত্ৰী ঘৰ নং : 24 ক বয়স : 18 লিঙ্গ : মহিলা
1148	3	PSO0145045	ফটো উপলব্ধ	নাম : খগেন উপাধ্যায় মাতৃৰ নাম: নেইনা উপাধ্যায় ঘৰ নং : 39 বয়স : 19 লিঙ্গ : পুৰুষ
1149	1	PSO0145078	ফটো উপলব্ধ	নাম : হৰি মায়ী ছেত্ৰী থাপা স্বামীৰ নাম: শিৱ কুমাৰ থাপা ঘৰ নং : 9 বয়স : 29 লিঙ্গ : মহিলা
1150	3	PSO0148999	ফটো উপলব্ধ	নাম : ৰিয়ান প্ৰেটিন মাতৃৰ নাম: অলকা প্ৰেটিন ঘৰ নং : 76 বয়স : 19 লিঙ্গ : পুৰুষ
1151	3	PSO0149336	ফটো উপলব্ধ	নাম : নমিতা দলে পিতাৰ নাম: কমলচান দলে ঘৰ নং : 70 ক বয়স : 18 লিঙ্গ : মহিলা
1152	1	PSO0149385	ফটো উপলব্ধ	নাম : টনি প্ৰেতিন পিতাৰ নাম: ফাৰ্মাচি প্ৰেতিন ঘৰ নং : 75 বয়স : 19 লিঙ্গ : পুৰুষ
1153	3	PSO0160069	ফটো উপলব্ধ	নাম : আয়েশা প্ৰেতিন পিতাৰ নাম: মুকেশ প্ৰেতিন ঘৰ নং : 64 বয়স : 21 লিঙ্গ : মহিলা
1154	3	PSO0160119	ফটো উপলব্ধ	নাম : সোনিয়া প্ৰেতিন পিতাৰ নাম: মুকেশ প্ৰেতিন ঘৰ নং : 64 বয়স : 22 লিঙ্গ : মহিলা
1155	1	PSO0162222	ফটো উপলব্ধ	নাম : লক্ষ্মী দৰ্জী পিতাৰ নাম: গোপাল দৰ্জী ঘৰ নং : 19 বয়স : 22 লিঙ্গ : মহিলা
#2 1156	3	HXX1895101	ফটো উপলব্ধ	নাম : বিষ্ণু মায়ী স্বামীৰ নাম: লক্ষী কৈৰালা ঘৰ নং : 29 বয়স : 21 লিঙ্গ : মহিলা
1157	3	HXX0268565	ফটো উপলব্ধ	নাম : দিল বাঃ পিতাৰ নাম: শংক বাঃ তামাং ঘৰ নং : 151 বয়স : 61 লিঙ্গ : পুৰুষ
1158	3	HXX0174532	ফটো উপলব্ধ	নাম : ৰিতা তামাং স্বামীৰ নাম: চুকমান তামাং ঘৰ নং : 151 বয়স : 31 লিঙ্গ : মহিলা
1159	3	HXX0078097	ফটো উপলব্ধ	নাম : মানচাৰী তামাং পিতাৰ নাম: টেক বাহঃ তামাং ঘৰ নং : 151 বয়স : 44 লিঙ্গ : মহিলা
1160	3	HXX1177336	ফটো উপলব্ধ	নাম : ললিতা তামাং পিতাৰ নাম: দিল বাহাদুৰ তামাং ঘৰ নং : 151 বয়স : 23 লিঙ্গ : মহিলা
1161	3	HXX1177260	ফটো উপলব্ধ	নাম : ফুল মায়ী স্বামীৰ নাম: কালু লামা ঘৰ নং : 152 বয়স : 48 লিঙ্গ : মহিলা
1162	3	HXX1724965	ফটো উপলব্ধ	নাম : মোহন সিং পিতাৰ নাম: দিল বাঃ ঘৰ নং : 167 বয়স : 67 লিঙ্গ : পুৰুষ
#2 1163	3	HXX1724976	ফটো উপলব্ধ	নাম : চন্দ্ৰ মায়ী ছেত্ৰী স্বামীৰ নাম: মোহন সিং চেত্ৰী চেত্ৰী ঘৰ নং : 267 বয়স : 62 লিঙ্গ : মহিলা
1164	3	HXX7437345	ফটো উপলব্ধ	নাম : টাৰ্জন পাচুং পিতাৰ নাম: বাৰ্ৰকুমাৰ ঘৰ নং : 166 বয়স : 44 লিঙ্গ : পুৰুষ
1165	3	HXX7437356	ফটো উপলব্ধ	নাম : অইনেঙ পাচুং স্বামীৰ নাম: টাৰ্জন ঘৰ নং : 166 বয়স : 43 লিঙ্গ : মহিলা
#2 1166	3	HXX0169946	ফটো উপলব্ধ	নাম : কল্পনা ছেত্ৰী স্বামীৰ নাম: সন্তোষ ছেত্ৰী ঘৰ নং : 165 বয়স : 28 লিঙ্গ : মহিলা
1167	3	HXX1175306	ফটো উপলব্ধ	নাম : কালু লামা পিতাৰ নাম: মাইতে লামা ঘৰ নং : 152 বয়স : 41 লিঙ্গ : পুৰুষ
1168	2	HXX0005832	ফটো উপলব্ধ	নাম : লক্ষী কৈৰালা পিতাৰ নাম: চুড়ামণি কৈৰালা ঘৰ নং : 29 বয়স : 33 লিঙ্গ : পুৰুষ
1169	2	HXX1499524	ফটো উপলব্ধ	নাম : লাল বাহাদুৰ পিতাৰ নাম: প্ৰদীপ গুৰুং ঘৰ নং : 29 বয়স : 43 লিঙ্গ : পুৰুষ
1170	3	PSO0186270	ফটো উপলব্ধ	নাম : ৰেহিতা পাচুং লেগ' স্বামীৰ নাম: সন্দিৰাম লেগ' ঘৰ নং : 60 বয়স : 24 লিঙ্গ : মহিলা
1171	3	PSO0186379	ফটো উপলব্ধ	নাম : অভিনাশ নৰহ পিতাৰ নাম: অচ্যুত নৰহ ঘৰ নং : 52 বয়স : 21 লিঙ্গ : পুৰুষ
1172	3	PSO0186429	ফটো উপলব্ধ	নাম : সমিত তামাং পিতাৰ নাম: ৰাম বাহাদুৰ তামাং ঘৰ নং : 28 ক বয়স : 20 লিঙ্গ : পুৰুষ
1173	3	PSO0186437	ফটো উপলব্ধ	নাম : প্ৰমিলা তিমচিনা পিতাৰ নাম: গংগা প্ৰসাদ তিমচিনা ঘৰ নং : 22 বয়স : 18 লিঙ্গ : মহিলা
1174	3	PSO0186445	ফটো উপলব্ধ	নাম : অৰ্চনা নৰহ পিতাৰ নাম: ৰঘুনাথ নৰহ ঘৰ নং : 52 বয়স : 42 লিঙ্গ : মহিলা



1175	1	PSO0186551	ফটো উপলব্ধ	1176	3	PSO0186569	ফটো উপলব্ধ	1177	1	PSO0186601	ফটো উপলব্ধ
নাম : অনিতা ভট্টৰাই পিতাৰ নাম: কুমাৰ ভট্টৰাই ঘৰ নং : ২৯ বয়স : 21 লিঙ্গ : মহিলা				নাম : তৃষ্ণা শৰ্মা পিতাৰ নাম: পুষ্প কান্ত শৰ্মা ঘৰ নং : ১০ক বয়স : 21 লিঙ্গ : মহিলা				নাম : জুন গৌতম স্বামীৰ নাম: তুলসীৰাম গৌতম ঘৰ নং : ৪০ বয়স : 29 লিঙ্গ : মহিলা			
1178	1	PSO0186965	ফটো উপলব্ধ	1179	1	PSO0187328	ফটো উপলব্ধ	1180	1	PSO0187740	ফটো উপলব্ধ
নাম : পদ্মা অধিকাৰী পিতাৰ নাম: বাজু অধিকাৰী ঘৰ নং : ৬ বয়স : 23 লিঙ্গ : মহিলা				নাম : কুল বাহাদুৰ থাপা পিতাৰ নাম: ডম্বুৰ বাহাদুৰ থাপা ঘৰ নং : ৯ বয়স : 20 লিঙ্গ : পুৰুষ				নাম : সৰস্বতী অধিকাৰী স্বামীৰ নাম: দধিৰাম অধিকাৰী ঘৰ নং : ৪৯ বয়স : 32 লিঙ্গ : মহিলা			
1181	1	PSO0187765	ফটো উপলব্ধ	1182	1	PSO0187773	ফটো উপলব্ধ	1183	1	PSO0188227	ফটো উপলব্ধ
নাম : বিকাশ অধিকাৰী পিতাৰ নাম: দধিৰাম অধিকাৰী ঘৰ নং : ৪৯ বয়স : 24 লিঙ্গ : পুৰুষ				নাম : বেনু দেবী অধিকাৰী পিতাৰ নাম: খেম প্ৰসাদ অধিকাৰী ঘৰ নং : ৪৯ বয়স : 24 লিঙ্গ : মহিলা				নাম : অনজ অধিকাৰী পিতাৰ নাম: শান্তিৰাম অধিকাৰী ঘৰ নং : ৪ বয়স : 21 লিঙ্গ : পুৰুষ			
1184	1	PSO0188276	ফটো উপলব্ধ	1185	1	PSO0188300	ফটো উপলব্ধ	1186	3	PSO0188334	ফটো উপলব্ধ
নাম : পূজা অধিকাৰী পিতাৰ নাম: শান্তিৰাম অধিকাৰী ঘৰ নং : ৪ বয়স : 19 লিঙ্গ : মহিলা				নাম : সুনীতা ভট্টৰায় পিতাৰ নাম: কুমাৰ ভট্টৰায় ঘৰ নং : ২৯ বয়স : 21 লিঙ্গ : মহিলা				নাম : আইমালি কুমাং পিতাৰ নাম: লখনী কুমাং ঘৰ নং : ১৮ক বয়স : 18 লিঙ্গ : মহিলা			
1187	3	PSO0188391	ফটো উপলব্ধ	1188	3	PSO0188409	ফটো উপলব্ধ	1189	3	PSO0188417	ফটো উপলব্ধ
নাম : দিপেন কুমাং পিতাৰ নাম: লখনী কুমাং ঘৰ নং : ১৮ক বয়স : 20 লিঙ্গ : পুৰুষ				নাম : কৰন পাংগিং পিতাৰ নাম: আচিনী পাংগিং ঘৰ নং : ৩৭ক বয়স : 20 লিঙ্গ : পুৰুষ				নাম : অনিতা পেগু লাগাছু স্বামীৰ নাম: বাহুল লাগাছু ঘৰ নং : ৩৬ক বয়স : 18 লিঙ্গ : মহিলা			
#2 1190	3	CCY1271733	ফটো উপলব্ধ	1191	3	PSO0195966	ফটো উপলব্ধ	1192	3	PSO0195974	ফটো উপলব্ধ
নাম : সন্তোষ চেত্ৰী পিতাৰ নাম: ডিগ বাহাদুৰ চেত্ৰী ঘৰ নং : 165 বয়স : 40 লিঙ্গ : পুৰুষ				নাম : বিনু ছেত্ৰী পিতাৰ নাম: হেমন্ত ছেত্ৰী ঘৰ নং : ২৪ক বয়স : 18 লিঙ্গ : পুৰুষ				নাম : মীৰা টায়ে পিতাৰ নাম: কমল সিং টায়ে ঘৰ নং : ১২ বয়স : 26 লিঙ্গ : মহিলা			
1193	3	PSO0196030	ফটো উপলব্ধ	1194	3	PSO0196261	ফটো উপলব্ধ	1195	3	PSO0196345	ফটো উপলব্ধ
নাম : ভীষ্ম খতিৰড়া পিতাৰ নাম: লীলানীথ খতিৰড়া ঘৰ নং : ২০ বয়স : 20 লিঙ্গ : পুৰুষ				নাম : বৰিনা ছেত্ৰী পিতাৰ নাম: দীপক কুমাৰ ছেত্ৰী ঘৰ নং : ২৪ বয়স : 19 লিঙ্গ : মহিলা				নাম : খগেন গড় পিতাৰ নাম: পূৰ্ণ গড় ঘৰ নং : ৪০ বয়স : 19 লিঙ্গ : পুৰুষ			
1196	3	PSO0196360	ফটো উপলব্ধ	1197	3	PSO0196568	ফটো উপলব্ধ	1198	3	PSO0196899	ফটো উপলব্ধ
নাম : গোমা তিমচিনা স্বামীৰ নাম: বাম প্ৰসাদ তিমচিনা ঘৰ নং : ২২ বয়স : 23 লিঙ্গ : মহিলা				নাম : বিকাশ গড় পিতাৰ নাম: বাৰ্মলাল গড় ঘৰ নং : ২১ বয়স : 21 লিঙ্গ : পুৰুষ				নাম : কেশৱ গড় পিতাৰ নাম: মুখু গড় ঘৰ নং : ২২ বয়স : 22 লিঙ্গ : পুৰুষ			
1199	3	PSO0196907	ফটো উপলব্ধ	1200	3	PSO0196998	ফটো উপলব্ধ	1201	1	PSO0202226	ফটো উপলব্ধ
নাম : লক্ষ্মণ গড় পিতাৰ নাম: বাৰ্মলাল গড় ঘৰ নং : ৪০ বয়স : 19 লিঙ্গ : পুৰুষ				নাম : সোন মায়ী গুৰুং স্বামীৰ নাম: লাল বাহাদুৰ গুৰুং ঘৰ নং : ২৩ বয়স : 40 লিঙ্গ : মহিলা				নাম : অক্ষয় নিৰলা স্বামীৰ নাম: ছবিলাল নিৰলা ঘৰ নং : ৪৩ বয়স : 63 লিঙ্গ : মহিলা			
1202	1	PSO0207969	ফটো উপলব্ধ	1203	1	PSO0207944	ফটো উপলব্ধ	1204	1	PSO0207936	ফটো উপলব্ধ
নাম : সাগৰ তামাং পিতাৰ নাম: বাম বাহাদুৰ তামাং ঘৰ নং : ২৪ক বয়স : 22 লিঙ্গ : পুৰুষ				নাম : লবাং লামা পিতাৰ নাম: প্ৰেম সিং লামা ঘৰ নং : ৪১ বয়স : 18 লিঙ্গ : পুৰুষ				নাম : সুৰজ তামাং পিতাৰ নাম: বাম বাহাদুৰ তামাং ঘৰ নং : ২৪ক বয়স : 24 লিঙ্গ : পুৰুষ			



1205	3	PSO0207928	ফটো উপলব্ধ	নাম : আকাশ শৰ্মা পিতাৰ নাম: পুষ্প কান্ত শৰ্মা ঘৰ নং : ১০ক বয়স : 26 লিঙ্গ : পুৰুষ	1206	3	PSO0207894	ফটো উপলব্ধ	নাম : নিতু ছেত্ৰী স্বামীৰ নাম: ৰঞ্জিত ছেত্ৰী ঘৰ নং : ২৬ বয়স : 40 লিঙ্গ : মহিলা	1207	1	PSO0207886	ফটো উপলব্ধ	নাম : যামে দৰ্জে লামা পিতাৰ নাম: প্ৰেম সিং লামা ঘৰ নং : ৪১ বয়স : 25 লিঙ্গ : পুৰুষ
1208	2	PSO0208249	ফটো উপলব্ধ	নাম : চনজনা ছেত্ৰী পিতাৰ নাম: শান্তি ৰাম ছেত্ৰী ঘৰ নং : ১৫ বয়স : 18 লিঙ্গ : মহিলা	1209	3	PSO0208306	ফটো উপলব্ধ	নাম : নিৰ মায়া ছেত্ৰী স্বামীৰ নাম: জীৱন বচনেট ছেত্ৰী ঘৰ নং : ১৪ বয়স : 25 লিঙ্গ : মহিলা	1210	3	PSO0208504	ফটো উপলব্ধ	নাম : ৰিনা পেগু টায়ে স্বামীৰ নাম: কমল সিং টায়ে ঘৰ নং : ১২ বয়স : 37 লিঙ্গ : মহিলা
1211	3	PSO0208777	ফটো উপলব্ধ	নাম : পিংকী গড় স্বামীৰ নাম: কেশৱ গড় ঘৰ নং : ৪০ বয়স : 23 লিঙ্গ : মহিলা	1212	3	PSO0221788	ফটো উপলব্ধ	নাম : দিনেশ বাক্কাটা পিতাৰ নাম: সোম নাথ বাক্কাটা ঘৰ নং : ২ক বয়স : 29 লিঙ্গ : পুৰুষ	1213	1	PSO0221812	ফটো উপলব্ধ	নাম : ৰবি শৰ্মা পিতাৰ নাম: ছত্ৰপ্ৰসাদ শৰ্মা ঘৰ নং : ২৬ বয়স : 18 লিঙ্গ : পুৰুষ
1214	1	PSO0221895	ফটো উপলব্ধ	নাম : সাজন শৰ্মা পিতাৰ নাম: মধুসূধন শৰ্মা ঘৰ নং : 26 বয়স : 21 লিঙ্গ : পুৰুষ	1215	3	PSO0222380	ফটো উপলব্ধ	নাম : তনৱাম প্ৰেটিন পিতাৰ নাম: ফাৰ্মাটা প্ৰেটিন ঘৰ নং : ৭৫ বয়স : 23 লিঙ্গ : পুৰুষ	1216	1	PSO0222430	ফটো উপলব্ধ	নাম : পাচাং ডালমা তামাং পিতাৰ নাম: প্ৰেম সিং তামাং ঘৰ নং : ৪১ বয়স : 20 লিঙ্গ : মহিলা
1217	3	PSO0222976	ফটো উপলব্ধ	নাম : ববীতা গুৰু ছেত্ৰী স্বামীৰ নাম: কাৰ্তিক ছেত্ৰী ঘৰ নং : ২৪ ক বয়স : 19 লিঙ্গ : মহিলা	1218	1	PSO0222984	ফটো উপলব্ধ	নাম : সাবিত্ৰী পাণ্ডে গৌতম স্বামীৰ নাম: বুদ্ধি প্ৰসাদ গৌতম ঘৰ নং : ৪৩ক বয়স : 26 লিঙ্গ : মহিলা	1219	1	PSO0223008	ফটো উপলব্ধ	নাম : ববী দৰ্জী পিতাৰ নাম: চিত্ৰ বাহাদুৰ দৰ্জী ঘৰ নং : ৪খ বয়স : 26 লিঙ্গ : মহিলা
1220	3	PSO0226126	ফটো উপলব্ধ	নাম : প্ৰীতি নৰহ মাতৃৰ নাম: জীৱনী নৰহ ঘৰ নং : ৫২ বয়স : 19 লিঙ্গ : মহিলা	1221	3	PSO0226811	ফটো উপলব্ধ	নাম : ভৰত লামা পিতাৰ নাম: কালু লামা ঘৰ নং : ১৫২ বয়স : 22 লিঙ্গ : পুৰুষ	1222	3	PSO0227751	ফটো উপলব্ধ	নাম : জনু মেই পিতাৰ নাম: খগেশ্বৰ মেই ঘৰ নং : ৭৭ বয়স : 20 লিঙ্গ : মহিলা
1223	3	PSO0227777	ফটো উপলব্ধ	নাম : সোম নাথ বাক্কাটা পিতাৰ নাম: কৃষ্ণ প্ৰসাদ বাক্কাটা ঘৰ নং : ২ ক বয়স : 62 লিঙ্গ : পুৰুষ	1224	3	PSO0227819	ফটো উপলব্ধ	নাম : লক্ষ্মী নাথ মেদক পিতাৰ নাম: লিলাম্বৰ মেদক ঘৰ নং : 17ক বয়স : 28 লিঙ্গ : পুৰুষ	1225	3	PSO0227835	ফটো উপলব্ধ	নাম : লক্ষ্মী মায়া বাক্কাটা স্বামীৰ নাম: সোম নাথ বাক্কাটা ঘৰ নং : ২ কা বয়স : 55 লিঙ্গ : মহিলা
1226	1	PSO0228049	ফটো উপলব্ধ	নাম : ঘনমায়া অধিকাৰী পিতাৰ নাম: খেম প্ৰসাদ অধিকাৰী ঘৰ নং : ৪৯ বয়স : 20 লিঙ্গ : মহিলা	1227	1	PSO0228064	ফটো উপলব্ধ	নাম : কমল অধিকাৰী পিতাৰ নাম: খেম প্ৰসাদ অধিকাৰী ঘৰ নং : ৪৯ বয়স : 21 লিঙ্গ : পুৰুষ	1228	1	PSO0228874	ফটো উপলব্ধ	নাম : টংক প্ৰসাদ শৰ্মা পিতাৰ নাম: মধুসূধন শৰ্মা ঘৰ নং : 26 বয়স : 18 লিঙ্গ : পুৰুষ
1229	1	PSO0229070	ফটো উপলব্ধ	নাম : ডম্বৰ প্ৰসাদ শৰ্মা পিতাৰ নাম: মধুসূধন শৰ্মা ঘৰ নং : 26 বয়স : 23 লিঙ্গ : পুৰুষ	1230	3	HXX1665819	ফটো উপলব্ধ	নাম : ফুল মায়া স্বামীৰ নাম: বাৰ বাঃ তামাং ঘৰ নং : ১৭১ বয়স : 68 লিঙ্গ : মহিলা	1231	3	PSO0239145	ফটো উপলব্ধ	নাম : লক্ষ্মণ বাক্কাটা পিতাৰ নাম: সোম নাথ বাক্কাটা ঘৰ নং : ২ ক বয়স : 37 লিঙ্গ : পুৰুষ
1232	3	HXX0297945	ফটো উপলব্ধ	নাম : পিংগলা দেৱী পিতাৰ নাম: গোবিন্দ কেৰালা ঘৰ নং : ৭ বয়স : 28 লিঙ্গ : মহিলা	1233	2	JSM0276022	ফটো উপলব্ধ	নাম : লক্ষ্মী সোনাৰ পিতাৰ নাম: bir bdr sonar ঘৰ নং : এ- (4) বয়স : 20 লিঙ্গ : মহিলা	1234	2	HXX4938458	ফটো উপলব্ধ	নাম : সাবিত্ৰী অধিকাৰী পিতাৰ নাম: মাধব অধিকাৰী ঘৰ নং : 20 বয়স : 42 লিঙ্গ : মহিলা



1235	3	PSO0247122
নাম : প্ৰিয়া ছেত্ৰী স্বামীৰ নাম : অংকিত ছেত্ৰী ঘৰ নং : 17 ক বয়স : 19 লিঙ্গ : মহিলা		ফটো উপলব্ধ



1236	1	PSO0247809
নাম : পিতাৰ খাৰিয়া পিতাৰ নাম: ইন্দু খাৰিয়া ঘৰ নং : 114 বয়স : 22 লিঙ্গ : পুৰুষ		
ফটো উপলব্ধ		

1237	1	PSO0247841
নাম : জেম্ছ খাৰিয়া পিতাৰ নাম: ইন্দু খাৰিয়া ঘৰ নং : 114 বয়স : 25 লিঙ্গ : পুৰুষ		
ফটো উপলব্ধ		

1238	2	PSO0248039
নাম : সঞ্জয় গুৰু পিতাৰ নাম: লালু বাহাদুৰ গুৰু ঘৰ নং : 23 সাদিয়া বয়স : 22 লিঙ্গ : পুৰুষ		
ফটো উপলব্ধ		

1239	3	PSO0248625
নাম : প্ৰিয়ংকা প্ৰেতিন পিতাৰ নাম: কুমাৰচন প্ৰেতিন ঘৰ নং : ৫৫ বয়স : 19 লিঙ্গ : মহিলা		
ফটো উপলব্ধ		

1240	3	PSO0248617
নাম : অভিষেক ছেত্ৰী পিতাৰ নাম: জিত বাহাদুৰ ছেত্ৰী ঘৰ নং : ১৪ বয়স : 21 লিঙ্গ : পুৰুষ		
ফটো উপলব্ধ		

1241	3	HXX2436637
নাম : ইন্দু সোনাৰ পিতাৰ নাম: পূৰ্ণ বাহাদুৰ সোনাৰ ঘৰ নং : ৭ বয়স : 38 লিঙ্গ : পুৰুষ		
ফটো উপলব্ধ		

1242	1	PSO0250530
নাম : দিপা অধিকাৰী পিতাৰ নাম: দিল্লীৰাম অধিকাৰী ঘৰ নং : ৪২ বয়স : 18 লিঙ্গ : মহিলা		
ফটো উপলব্ধ		

1243	1	PSO0250571
নাম : বেখা ভট্টৰায় পিতাৰ নাম: কুমাৰ ভট্টৰায় ঘৰ নং : ১৪ বয়স : 18 লিঙ্গ : মহিলা		
ফটো উপলব্ধ		

1244	3	PSO0250621
নাম : তুলাৰাম ছেত্ৰী পিতাৰ নাম: টংক বাহাদুৰ ছেত্ৰী ঘৰ নং : 17 ক বয়স : 18 লিঙ্গ : পুৰুষ		
ফটো উপলব্ধ		

1245	1	PSO0250639
নাম : কমলা অধিকাৰী পিতাৰ নাম: ত্ৰিলোচন অধিকাৰী ঘৰ নং : ৪২ বয়স : 18 লিঙ্গ : মহিলা		
ফটো উপলব্ধ		

1246	3	HXX1877661
নাম : সবিতা প্ৰধান স্বামীৰ নাম: চন্দ্ৰ বাহাদুৰ প্ৰধান ঘৰ নং : ১৮৭ বয়স : 51 লিঙ্গ : মহিলা		
ফটো উপলব্ধ		

1247	3	HXX1877630
নাম : চন্দ্ৰ বাহাদুৰ প্ৰধান পিতাৰ নাম: হৰী বাহাদুৰ প্ৰধান ঘৰ নং : ১৮৭ বয়স : 52 লিঙ্গ : পুৰুষ		
ফটো উপলব্ধ		

1248	3	HXX0007398
নাম : কেদাৰ কাঁকী পিতাৰ নাম: কৃষ্ণ বা কাঁকী ঘৰ নং : 60 বয়স : 38 লিঙ্গ : পুৰুষ		
ফটো উপলব্ধ		

1249	3	PSO0256404
নাম : অৰ্জুন বাস্কোটা পিতাৰ নাম: সোমনাথ বাস্কোটা ঘৰ নং : 2 ক বয়স : 27 লিঙ্গ : পুৰুষ		
ফটো উপলব্ধ		

1250	3	PSO0257550
নাম : জীৱন তাৰাক পিতাৰ নাম: দেবৰাম তাৰাক ঘৰ নং : ৬৯ক বয়স : 20 লিঙ্গ : পুৰুষ		
ফটো উপলব্ধ		

1251	3	PSO0257543
নাম : মীনাকুমাৰী তাৰাক পিতাৰ নাম: দেবৰাম তাৰাক ঘৰ নং : ৬৯ক বয়স : 19 লিঙ্গ : মহিলা		
ফটো উপলব্ধ		

1252	3	PSO0257501
নাম : সঞ্জীৱ পাচুং পিতাৰ নাম: টাৰ্জেন পাচুং ঘৰ নং : ১৬৬ বয়স : 20 লিঙ্গ : পুৰুষ		
ফটো উপলব্ধ		

1253	3	PSO0257477
নাম : সুৰজিত পাচুং পিতাৰ নাম: টাৰ্জেন পাচুং ঘৰ নং : ১৬৬ বয়স : 21 লিঙ্গ : পুৰুষ		
ফটো উপলব্ধ		

1254	3	PSO0257436
নাম : শ্যামলী মেদক স্বামীৰ নাম: লক্ষ্যনাথ মেদক ঘৰ নং : ১৭ক বয়স : 26 লিঙ্গ : মহিলা		
ফটো উপলব্ধ		

1255	3	PSO0257402
নাম : ৰাজ মিলি পিতাৰ নাম: মংগলা মিলি ঘৰ নং : ১৯০ বয়স : 18 লিঙ্গ : পুৰুষ		
ফটো উপলব্ধ		

1256	3	PSO0257394
নাম : শেৱালী পাচুং পিতাৰ নাম: টাৰ্জেন পাচুং ঘৰ নং : ১৬৬ বয়স : 19 লিঙ্গ : মহিলা		
ফটো উপলব্ধ		

1257	3	PSO0257352
নাম : দিয়া নৰহ মিলি স্বামীৰ নাম: ৰাজ মিলি ঘৰ নং : ১৯০ বয়স : 19 লিঙ্গ : মহিলা		
ফটো উপলব্ধ		

1258	3	PSO0257345
নাম : সঞ্জ মায়ী তামাং স্বামীৰ নাম: চানু লামা ঘৰ নং : ১৫২ বয়স : 39 লিঙ্গ : মহিলা		
ফটো উপলব্ধ		

1259	3	PSO0257303
নাম : চানু লামা পিতাৰ নাম: মেটে লামা ঘৰ নং : ১৫২ বয়স : 41 লিঙ্গ : পুৰুষ		
ফটো উপলব্ধ		

1260	3	PSO0259275
নাম : দমন্তী প্ৰধান পিতাৰ নাম: চন্দ্ৰ বাহাদুৰ প্ৰধান ঘৰ নং : ১৮৭ বয়স : 21 লিঙ্গ : মহিলা		
ফটো উপলব্ধ		

1261	3	PSO0259416
নাম : নমিনা চুংক্ৰাং পিতাৰ নাম: উমাকান্ত চুংক্ৰাং ঘৰ নং : ১৭ বয়স : 23 লিঙ্গ : মহিলা		
ফটো উপলব্ধ		

1262	1	PSO0259689
নাম : সোমাৰী খাৰিয়া পিতাৰ নাম: ইন্দু খাৰিয়া ঘৰ নং : 114 বয়স : 20 লিঙ্গ : মহিলা		
ফটো উপলব্ধ		

1263	3	HXX0163634
নাম : মঙ্গল মিলি পিতাৰ নাম: পদ্মধৰ মিলি ঘৰ নং : ১৯০ বয়স : 53 লিঙ্গ : পুৰুষ		
ফটো উপলব্ধ		

1264	1	PSO0263806
নাম : বাবু খাৰিয়া পিতাৰ নাম: ইন্দু খাৰিয়া ঘৰ নং : 114 বয়স : 19 লিঙ্গ : পুৰুষ		
ফটো উপলব্ধ		

ভোটাৰৰ সাৰাংশ

A) ভোটাৰৰ সংখ্যা

	তালিকাৰ প্ৰকাৰ	তালিকাৰ চিনাক্তকৰণ	ভোটাৰৰ সংখ্যা							
			পুৰুষ	মহিলা	ওয় লিঙ্গ	মুঠ				
I	মূল তালিকা	মূল তালিকা	বিশেষ সংশোধন, 2026 চনৰ পূৰ্বৰ 2025 চনৰ মূল তালিকাৰ লগত থকা সংযোজন সমূহ একত্ৰিতকৰণ কৰা তালিকা।				588	556	0	1144
II	যোগ তালিকা	পৰিপূৰক 1	বিশেষ সংক্ষিপ্ত সংশোধন, 2026				41	50	0	91
		পৰিপূৰক 2	অনবিচ্ছিন্ন সংশোধন 2026				16	13	0	29
			মুঠ				57	63	0	120
III	বিয়োজন তালিকা	পৰিপূৰক 1	বিশেষ সংক্ষিপ্ত সংশোধন, 2026				27	23	0	50
		পৰিপূৰক 2	অনবিচ্ছিন্ন সংশোধন 2026				1	1	0	2
			মুঠ				28	24	0	52
IV	লিংগ ক্ষেত্ৰত পৰিবৰ্তনৰ বাবে পাৰ্থক্য					0	0	0	0	
এই সংশোধনৰ পিছত ভোটাৰ তালিকাত ভোটাৰৰ মুঠ সংখ্যা (I+II-III+IV)						617	595	0	1212	

B) শুধৰনীৰ সংখ্যা

তালিকাৰ প্ৰকাৰ	তালিকাৰ চিনাক্তকৰণ	শুধৰনীৰ সংখ্যা
পৰিপূৰক 1	বিশেষ সংক্ষিপ্ত সংশোধন, 2026	15
পৰিপূৰক 2	অনবিচ্ছিন্ন সংশোধন 2026	7
	মুঠ	22

নিৰ্বাচক পঞ্জীয়ন বিষয়াৰ স্বাক্ষৰ

E-মৃত, S-স্থানান্তৰিত/ বাসস্থান পৰিবৰ্তন, R-প্ৰতিলিপি, M-নিখোজ, Q-অযোগ্য