



## ভোটাৰ তালিকা 2026 S03 অসম

বিধানসভা সমষ্টিৰ নম্বৰ, নাম আৰু সংৰক্ষণৰ স্থিতি : 81 - শদিয়া (সাধাৰণ)		খণ্ড নং : 223																			
এই বিধানসভা সমষ্টিত কোন সংসদীয় সমষ্টিৰ অন্তৰ্গত তাৰ নম্বৰ, নাম আৰু সংৰক্ষণ স্থিতি : 12 - লক্ষীমপুৰ (সাধাৰণ)																					
1. সংশোধনৰ বিৱৰণ																					
সংশোধনৰ বছৰ	2026	তালিকাৰ চিনাক্তকৰণ																			
ভিত্তি তাৰিখ	01-04-2026	বিশেষ সংশোধন, 2026 চনৰ পূৰ্বৰ 2025 চনৰ মূল তালিকাৰ লগত থকা সংযোজন সমূহ একত্ৰিতকৰণ কৰা তালিকা।																			
সংশোধনৰ প্ৰকাৰ	বিশেষ সংশোধন 2026																				
প্ৰকাশনৰ তাৰিখ	23-03-2026																				
2. খণ্ড আৰু ভোটগ্ৰহন কেন্দ্ৰৰ বিৱৰণ																					
খণ্ডৰ অন্তৰ্গত এলেকা সমূহৰ নম্বৰ আৰু নাম																					
1-কাঠবস্তি	<table border="1" style="width: 100%; border-collapse: collapse;"> <tr> <td>মূল চহৰ/গাওঁ</td> <td>: কাঠবস্তি</td> </tr> <tr> <td>ৱাৰ্ড নং</td> <td>:</td> </tr> <tr> <td>ডাকঘৰ</td> <td>: কাকপথাৰ</td> </tr> <tr> <td>পুলিচ থানা</td> <td>: কাকপথাৰ</td> </tr> <tr> <td>ব্লক</td> <td>: ছৈখোৱা</td> </tr> <tr> <td>ৰাজহ চক্ৰ</td> <td>: ডুমডুমা</td> </tr> <tr> <td>জিলা</td> <td>: তিনিচুকীয়া</td> </tr> <tr> <td>পিনকোড</td> <td>: 786152</td> </tr> </table>					মূল চহৰ/গাওঁ	: কাঠবস্তি	ৱাৰ্ড নং	:	ডাকঘৰ	: কাকপথাৰ	পুলিচ থানা	: কাকপথাৰ	ব্লক	: ছৈখোৱা	ৰাজহ চক্ৰ	: ডুমডুমা	জিলা	: তিনিচুকীয়া	পিনকোড	: 786152
মূল চহৰ/গাওঁ	: কাঠবস্তি																				
ৱাৰ্ড নং	:																				
ডাকঘৰ	: কাকপথাৰ																				
পুলিচ থানা	: কাকপথাৰ																				
ব্লক	: ছৈখোৱা																				
ৰাজহ চক্ৰ	: ডুমডুমা																				
জিলা	: তিনিচুকীয়া																				
পিনকোড	: 786152																				
3. ভোটগ্ৰহন কেন্দ্ৰৰ বিৱৰণ																					
ভোটগ্ৰহন কেন্দ্ৰৰ নম্বৰ আৰু নাম :		ভোটগ্ৰহন কেন্দ্ৰৰ প্ৰকাৰ (পুৰুষ/মহিলা/সাধাৰণ)		সাধাৰণ																	
223 - জ্যোতিৰময় উচ্চ মাধ্যমিক বিদ্যালয় ,সোঁ অংশ		খণ্ডৰ অন্তৰ্গত সহায়ক ভোটগ্ৰহন কেন্দ্ৰৰ সংখ্যা :		0																	
ভোটগ্ৰহন কেন্দ্ৰৰ ঠিকনা :																					
জ্যোতিৰময় উচ্চ মাধ্যমিক বিদ্যালয়, কোঠা নং ২, কাঠবস্তী, ডাকঘৰ-কাকপথাৰথানা-কাকপথাৰ,জিলা-তিনিচুকীয়া, পিনকোড-৭৮৬১৫২																					
4. ভোটাৰৰ সংখ্যা																					
আৰম্ভনি ক্ৰমিক নং	শেষ ক্ৰমিক নং	মুঠ ভোটাৰ																			
		পুৰুষ	মহিলা	৩য় লিঙ্গ	মুঠ																
1	902	392	438	0	830																

নিৰ্বাচক পঞ্জীয়ন বিষয়াৰ স্বাক্ষৰ

Nazri Naksha

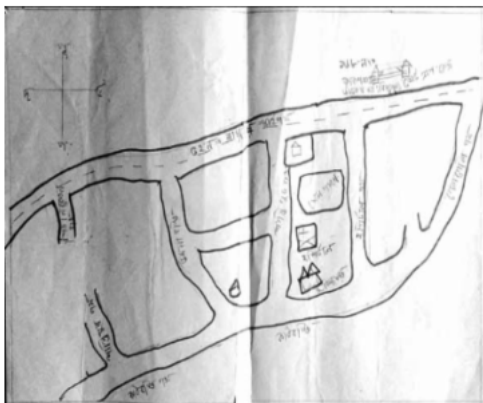

Google Map View



Polling Station Building Front View



ভোটগ্ৰহন কেন্দ্ৰৰ সন্মুখৰ দৃশ্য



Cad View

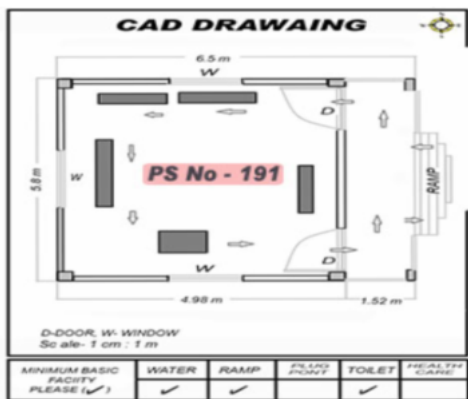

Key MAP View

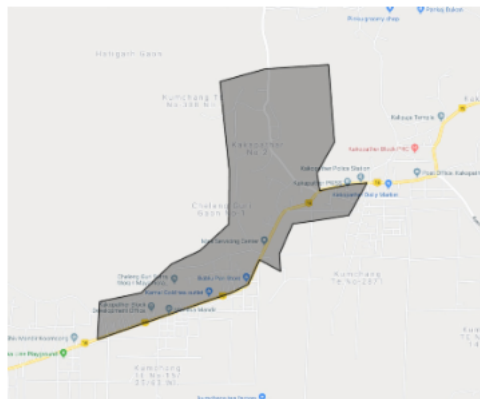



1 নাম : বনু নেওগ স্বামীৰ নাম: অকণ ঘৰ নং : 1 বয়স : 70 লিঙ্গ : মহিলা	HXX1454702 ফটো উপলব্ধ	2 নাম : পণ্ডিত মৰাণ পিতাৰ নাম: দিনেশ মৰাণ ঘৰ নং : 1 বয়স : 58 লিঙ্গ : পুৰুষ	HXX0244830 ফটো উপলব্ধ	3 নাম : গোপাল নেওগ পিতাৰ নাম: অকণ ঘৰ নং : 1 বয়স : 49 লিঙ্গ : পুৰুষ	HXX1454713 ফটো উপলব্ধ
S 4 নাম : জিন মৰাণ স্বামীৰ নাম: দেবেন মৰাণ ঘৰ নং : 1 বয়স : 46 লিঙ্গ : মহিলা	HXX1567064 ফটো উপলব্ধ	5 নাম : পূৰ্ণ্যলতা মৰাণ স্বামীৰ নাম: পণ্ডিত মৰাণ ঘৰ নং : 1 বয়স : 44 লিঙ্গ : মহিলা	HXX0241380 ফটো উপলব্ধ	6 নাম : গীতিকা দিহিঙীয়া নেওগ স্বামীৰ নাম: গোপাল নেওগ ঘৰ নং : 1 বয়স : 44 লিঙ্গ : মহিলা	HXX0012104 ফটো উপলব্ধ
7 নাম : চয়নিকা চেতিয়া পিতাৰ নাম: মুনিৰ চেতিয়া ঘৰ নং : 1 বয়স : 23 লিঙ্গ : মহিলা	PSO0004895 ফটো উপলব্ধ	S 8 নাম : বনালী মৰাণ পিতাৰ নাম: দেবেন মৰাণ ঘৰ নং : 1 বয়স : 23 লিঙ্গ : মহিলা	HXX1566975 ফটো উপলব্ধ	9 নাম : বিতপন চেতিয়া পিতাৰ নাম: মুনিৰ চেতিয়া ঘৰ নং : 1 বয়স : 20 লিঙ্গ : পুৰুষ	PSO0004903 ফটো উপলব্ধ
10 নাম : পিৰমনি মৰাণ পিতাৰ নাম: পণ্ডিত মৰাণ ঘৰ নং : 1 বয়স : 27 লিঙ্গ : মহিলা	HXX0003509 ফটো উপলব্ধ	11 নাম : বনালী মৰাণ পিতাৰ নাম: পণ্ডিত মৰাণ ঘৰ নং : 1 বয়স : 26 লিঙ্গ : মহিলা	HXX0287011 ফটো উপলব্ধ	E 12 নাম : দুতেশ্বৰ চেতিয়া পিতাৰ নাম: মুক্তিমাৰ্ঘ চেতিয়া ঘৰ নং : 1 বয়স : 84 লিঙ্গ : পুৰুষ	HXX1454597 ফটো উপলব্ধ
13 নাম : আকেশ্বৰী চেতিয়া স্বামীৰ নাম: দুতেশ্বৰ চেতিয়া ঘৰ নং : 1 বয়স : 76 লিঙ্গ : মহিলা	HXX1454600 ফটো উপলব্ধ	14 নাম : দেবেন মৰাণ পিতাৰ নাম: লংকেশ্বৰ মৰাণ ঘৰ নং : 1 বয়স : 57 লিঙ্গ : পুৰুষ	HXX1454575 ফটো উপলব্ধ	15 নাম : মুনিৰ চেতিয়া পিতাৰ নাম: দুতেশ্বৰ চেতিয়া ঘৰ নং : 1 বয়স : 56 লিঙ্গ : পুৰুষ	HXX1454611 ফটো উপলব্ধ
S 16 নাম : বিদ্যাধৰ মৰাণ পিতাৰ নাম: যোগেন মৰাণ ঘৰ নং : 1 বয়স : 55 লিঙ্গ : পুৰুষ	HXX1454644 ফটো উপলব্ধ	17 নাম : বিপিন চেতিয়া পিতাৰ নাম: দুতেশ্বৰ চেতিয়া ঘৰ নং : 1 বয়স : 54 লিঙ্গ : পুৰুষ	HXX1454633 ফটো উপলব্ধ	18 নাম : দিলীপ চেতিয়া স্বামীৰ নাম: মুনিৰ চেতিয়া ঘৰ নং : 1 বয়স : 51 লিঙ্গ : মহিলা	HXX1454622 ফটো উপলব্ধ
19 নাম : ৰুচু কিসান পিতাৰ নাম: গুন্দু ঘৰ নং : 1 বয়স : 46 লিঙ্গ : পুৰুষ	HXX1454564 ফটো উপলব্ধ	20 নাম : অজয় ফুকন পিতাৰ নাম: পদোশ্বৰ ফুকন ঘৰ নং : 1 বয়স : 41 লিঙ্গ : পুৰুষ	HXX1454666 ফটো উপলব্ধ	21 নাম : মাইনি ফুকন স্বামীৰ নাম: অজয় ফুকন ঘৰ নং : 1 বয়স : 39 লিঙ্গ : মহিলা	HXX1454677 ফটো উপলব্ধ
22 নাম : পুতলী দূৰৰা স্বামীৰ নাম: দুলেশ্বৰ ঘৰ নং : 2 বয়স : 80 লিঙ্গ : মহিলা	HXX1454735 ফটো উপলব্ধ	23 নাম : নব দূৰৰা পিতাৰ নাম: দুলেশ্বৰ ঘৰ নং : 2 বয়স : 50 লিঙ্গ : পুৰুষ	HXX1454768 ফটো উপলব্ধ	24 নাম : গীতামনি দূৰৰা স্বামীৰ নাম: প্ৰণৱ ঘৰ নং : 2 বয়স : 49 লিঙ্গ : মহিলা	HXX1454757 ফটো উপলব্ধ
25 নাম : মমী দত্ত দূৰৰা স্বামীৰ নাম: নৱ দূৰৰা ঘৰ নং : 2 বয়স : 45 লিঙ্গ : মহিলা	HXX0230052 ফটো উপলব্ধ	E 26 নাম : পৰিণিতা দহোতীয়া স্বামীৰ নাম: পদোশ্বৰ ঘৰ নং : 3 বয়স : 70 লিঙ্গ : মহিলা	HXX1454780 ফটো উপলব্ধ	27 নাম : সুৰজিত দহোতীয়া পিতাৰ নাম: পদোশ্বৰ ঘৰ নং : 3 বয়স : 52 লিঙ্গ : পুৰুষ	HXX1454791 ফটো উপলব্ধ
28 নাম : টিংকু দহোতীয়া পিতাৰ নাম: পদোশ্বৰ ঘৰ নং : 3 বয়স : 42 লিঙ্গ : পুৰুষ	HXX1454804 ফটো উপলব্ধ	29 নাম : নিটমণি মৰাণ স্বামীৰ নাম: সুৰজিত দহোতীয়া ঘৰ নং : 03 বয়স : 38 লিঙ্গ : মহিলা	HXX1715697 ফটো উপলব্ধ	30 নাম : জুৰি সন্দিকৈ দহোতীয়া স্বামীৰ নাম: টিংকু দহোতীয়া ঘৰ নং : 3 বয়স : 34 লিঙ্গ : মহিলা	HXX0242065 ফটো উপলব্ধ



31 নাম : মেৰী মৰাণ পিতাৰ নাম: যতীন ঘৰ নং : 3 নং কাকপথাৰ বয়স : 22 লিঙ্গ : পুৰুষ	PSO0078857 ফটো উপলব্ধ	32 নাম : জোতমা লহকৰ শইকীয়া স্বামীৰ নাম: ভবেশ্বৰ শইকীয়া ঘৰ নং : 8 বয়স : 61 লিঙ্গ : মহিলা	HXX1454826 ফটো উপলব্ধ	33 নাম : তৰণ গগৈ পিতাৰ নাম: মুক্তিনাথ ঘৰ নং : 5 বয়স : 82 লিঙ্গ : পুৰুষ	HXX1454837 ফটো উপলব্ধ
34 নাম : হেমলতা গগৈ স্বামীৰ নাম: তৰুণ ঘৰ নং : 5 বয়স : 72 লিঙ্গ : মহিলা	HXX1454848 ফটো উপলব্ধ	S 35 নাম : যোগসুন্দৰ গগৈ পিতাৰ নাম: তৰুণ ঘৰ নং : 5 বয়স : 45 লিঙ্গ : পুৰুষ	HXX1454859 ফটো উপলব্ধ	36 নাম : উদযাদিত্য গগৈ পিতাৰ নাম: তৰুণ ঘৰ নং : 5 বয়স : 43 লিঙ্গ : পুৰুষ	HXX1454860 ফটো উপলব্ধ
S 37 নাম : সাৰদী গগৈ পিতাৰ নাম: তৰুণ ঘৰ নং : 5 বয়স : 41 লিঙ্গ : মহিলা	HXX1454871 ফটো উপলব্ধ	38 নাম : প্ৰভা ডেকা স্বামীৰ নাম: অক্ষয় ঘৰ নং : 9 বয়স : 67 লিঙ্গ : মহিলা	HXX1454893 ফটো উপলব্ধ	S 39 নাম : দীপক ডেকা পিতাৰ নাম: অক্ষয় ডেকা ঘৰ নং : 9 বয়স : 50 লিঙ্গ : পুৰুষ	HXX1454906 ফটো উপলব্ধ
S 40 নাম : বিম্বী কাকতি স্বামীৰ নাম: দীপক ডেকা ঘৰ নং : 9 বয়স : 48 লিঙ্গ : মহিলা	HXX1454917 ফটো উপলব্ধ	41 নাম : বিজুমাণি মৰাণ ডেকা স্বামীৰ নাম: গণেশ ডেকা ঘৰ নং : 9 বয়স : 38 লিঙ্গ : মহিলা	HXX1454939 ফটো উপলব্ধ	S 42 নাম : গৌৰৱ ডেকা পিতাৰ নাম: দীপক ডেকা ঘৰ নং : 9 বয়স : 24 লিঙ্গ : পুৰুষ	HXX1220532 ফটো উপলব্ধ
43 নাম : তপন ডেকা পিতাৰ নাম: বিনোদ ঘৰ নং : 8 বয়স : 50 লিঙ্গ : পুৰুষ	HXX1454984 ফটো উপলব্ধ	44 নাম : জয়া মৰাণ ডেকা স্বামীৰ নাম: তপন ঘৰ নং : 8 বয়স : 48 লিঙ্গ : মহিলা	HXX1454995 ফটো উপলব্ধ	45 নাম : কৰণজ্যোতি ডেকা পিতাৰ নাম: তপন ডেকা ঘৰ নং : 8 বয়স : 27 লিঙ্গ : পুৰুষ	HXX0237503 ফটো উপলব্ধ
46 নাম : অংকিতা চেতিয়া ডেকা স্বামীৰ নাম: কৰণজ্যোতি ডেকা ঘৰ নং : 8 বয়স : 26 লিঙ্গ : মহিলা	HXX1131556 ফটো উপলব্ধ	47 নাম : নিকুঞ্জ ডেকা পিতাৰ নাম: তপন ডেকা ঘৰ নং : 8 বয়স : 24 লিঙ্গ : পুৰুষ	HXX1196005 ফটো উপলব্ধ	48 নাম : ভূমিকা শইকীয়া পিতাৰ নাম: ভবেশ্বৰ শইকীয়া ঘৰ নং : 8 বয়স : 20 লিঙ্গ : মহিলা	PSO0048678 ফটো উপলব্ধ
49 নাম : শিশু ডেকা পিতাৰ নাম: বাতিবৰ ডেকা ঘৰ নং : 9 বয়স : 72 লিঙ্গ : পুৰুষ	HXX1455001 ফটো উপলব্ধ	50 নাম : ভাগ্য ডেকা স্বামীৰ নাম: সীমভূ ডেকা ঘৰ নং : 9 বয়স : 62 লিঙ্গ : মহিলা	HXX1455012 ফটো উপলব্ধ	51 নাম : ৰমেশ ডেকা পিতাৰ নাম: সিন্ধুৰাম ডেকা ঘৰ নং : 9 বয়স : 31 লিঙ্গ : পুৰুষ	HXX0183657 ফটো উপলব্ধ
52 নাম : তুলিকা ডেকা পিতাৰ নাম: সিন্ধুৰাম ডেকা ঘৰ নং : 9 বয়স : 27 লিঙ্গ : মহিলা	HXX0183905 ফটো উপলব্ধ	53 নাম : তুলন ডেকা পিতাৰ নাম: সিন্ধুৰাম ডেকা ঘৰ নং : 9 বয়স : 26 লিঙ্গ : পুৰুষ	HXX0397455 ফটো উপলব্ধ	54 নাম : দিপেন দহোতীয়া পিতাৰ নাম: সৰুগৰ দহোতীয়া ঘৰ নং : 10 বয়স : 59 লিঙ্গ : পুৰুষ	HXX1455034 ফটো উপলব্ধ
55 নাম : চম্পা দহোতীয়া স্বামীৰ নাম: দিপেন ঘৰ নং : 10 বয়স : 52 লিঙ্গ : মহিলা	HXX1455045 ফটো উপলব্ধ	56 নাম : শ্ৰেণী দহোতীয়া স্বামীৰ নাম: দিপেন ঘৰ নং : 10 বয়স : 50 লিঙ্গ : মহিলা	HXX1455056 ফটো উপলব্ধ	57 নাম : পল্লবি শইকীয়া স্বামীৰ নাম: ৰাজীৱ শইকীয়া ঘৰ নং : 10 বয়স : 36 লিঙ্গ : মহিলা	JXP0297564 ফটো উপলব্ধ
58 নাম : পাপ দহোতীয়া পিতাৰ নাম: দিপেন দহোতীয়া ঘৰ নং : 10 বয়স : 31 লিঙ্গ : পুৰুষ	HXX0209858 ফটো উপলব্ধ	59 নাম : নিপো দহোতীয়া পিতাৰ নাম: দিপেন দহোতীয়া ঘৰ নং : 10 বয়স : 28 লিঙ্গ : পুৰুষ	HXX0210138 ফটো উপলব্ধ	60 নাম : নিটমনি মৰাণ স্বামীৰ নাম: নিপো দহোতীয়া ঘৰ নং : 10 বয়স : 27 লিঙ্গ : মহিলা	HXX0210328 ফটো উপলব্ধ



61 নাম : বিতেশ তেলি পিতাৰ নাম: কমল তেলি ঘৰ নং : 10 বয়স : 20 লিঙ্গ : পুৰুষ	PSO0102533 ফটো উপলব্ধ	62 নাম : নিৰ্মল বৰা পিতাৰ নাম: ধৰ্মেশ্বৰ ঘৰ নং : 11 বয়স : 69 লিঙ্গ : পুৰুষ	HXX1455067 ফটো উপলব্ধ	63 নাম : বুৰী বৰা স্বামীৰ নাম: নিৰ্মল ঘৰ নং : 11 বয়স : 62 লিঙ্গ : মহিলা	HXX1455078 ফটো উপলব্ধ
64 নাম : প্ৰদীপ বৰা পিতাৰ নাম: ধৰ্মেশ্বৰ ঘৰ নং : 11 বয়স : 59 লিঙ্গ : পুৰুষ	HXX1455090 ফটো উপলব্ধ	65 নাম : বীণা বৰা স্বামীৰ নাম: নিৰ্মল ঘৰ নং : 11 বয়স : 57 লিঙ্গ : মহিলা	HXX1455089 ফটো উপলব্ধ	66 নাম : ভানু বৰুৱা স্বামীৰ নাম: প্ৰদীপ বৰা ঘৰ নং : 11 বয়স : 50 লিঙ্গ : মহিলা	HXX1455103 ফটো উপলব্ধ
67 নাম : উদ্দিগু বৰুণ বৰা পিতাৰ নাম: প্ৰদীপ বৰা ঘৰ নং : 11 বয়স : 30 লিঙ্গ : পুৰুষ	HXX0012105 ফটো উপলব্ধ	68 নাম : উৎপল প্ৰতিম বৰা পিতাৰ নাম: নিৰ্মল বৰা ঘৰ নং : 11 বয়স : 30 লিঙ্গ : পুৰুষ	HXX0012106 ফটো উপলব্ধ	69 নাম : উদ্দীপন বড়া পিতাৰ নাম: প্ৰদীপ বড়া ঘৰ নং : 11 বয়স : 28 লিঙ্গ : পুৰুষ	HXX0392498 ফটো উপলব্ধ
70 নাম : লক্ষী নাথ বৰা পিতাৰ নাম: কনপাই বৰা ঘৰ নং : 11 বয়স : 67 লিঙ্গ : পুৰুষ	HXX1455169 ফটো উপলব্ধ	71 নাম : মীনাজ্যোতি বৰুৱা বৰা অন্যান্য: লক্ষীনাথ বৰা ঘৰ নং : 11 বয়স : 63 লিঙ্গ : মহিলা	HXX1455170 ফটো উপলব্ধ	72 নাম : মানিক বৰা পিতাৰ নাম: লক্ষী বৰা ঘৰ নং : 11 বয়স : 43 লিঙ্গ : পুৰুষ	HXX1455192 ফটো উপলব্ধ
#2 73 নাম : মৌচুমী বৰা পিতাৰ নাম: লক্ষীনাথ ঘৰ নং : 11 বয়স : 42 লিঙ্গ : মহিলা	HXX1455205 ফটো উপলব্ধ	74 নাম : পৰিসীতা বৰা পিতাৰ নাম: লক্ষীনাথ ঘৰ নং : 11 বয়স : 40 লিঙ্গ : মহিলা	HXX1455216 ফটো উপলব্ধ	75 নাম : সুনিত কুমাৰ বড়া পিতাৰ নাম: লক্ষী নাথ বৰা ঘৰ নং : 11 বয়স : 38 লিঙ্গ : পুৰুষ	HXX1455147 ফটো উপলব্ধ
76 নাম : তৰালী বড়া স্বামীৰ নাম: মানিক বড়া ঘৰ নং : 11 বয়স : 30 লিঙ্গ : মহিলা	HXX0392464 ফটো উপলব্ধ	77 নাম : বাবুল বৰা পিতাৰ নাম: দান্দী বৰা ঘৰ নং : 11 বয়স : 46 লিঙ্গ : পুৰুষ	HXX1465787 ফটো উপলব্ধ	E 78 নাম : প্ৰফুল্ল বৰা পিতাৰ নাম: লোকনাথ ঘৰ নং : 11 বয়স : 62 লিঙ্গ : পুৰুষ	HXX1455250 ফটো উপলব্ধ
79 নাম : সোণেশ্বৰ বড়া পিতাৰ নাম: প্ৰফুল্ল ঘৰ নং : 18 বয়স : 39 লিঙ্গ : পুৰুষ	HXX1455283 ফটো উপলব্ধ	E 80 নাম : দুৰ্লভ চন্দ্ৰ বৰা বৰা পিতাৰ নাম: প্ৰফুল্ল বড়া ঘৰ নং : 18 বয়স : 38 লিঙ্গ : পুৰুষ	HXX1455294 ফটো উপলব্ধ	81 নাম : সুচেন বৰা পিতাৰ নাম: প্ৰফুল্ল বৰা ঘৰ নং : 18 বয়স : 36 লিঙ্গ : পুৰুষ	HXX0244780 ফটো উপলব্ধ
82 নাম : মিনাক্ষী চেতীয়া বড়া স্বামীৰ নাম: সুচেন বড়া ঘৰ নং : 18 বয়স : 35 লিঙ্গ : মহিলা	HXX0227322 ফটো উপলব্ধ	S 83 নাম : ৰুমি বড়া পিতাৰ নাম: প্ৰফুল্ল বড়া ঘৰ নং : 18 বয়স : 34 লিঙ্গ : মহিলা	HXX1455307 ফটো উপলব্ধ	84 নাম : কিৰণ হাজৰিকা স্বামীৰ নাম: মাখন ঘৰ নং : 16 বয়স : 87 লিঙ্গ : মহিলা	HXX1455329 ফটো উপলব্ধ
85 নাম : জিন্টু কুমাৰ হাজৰিকা পিতাৰ নাম: মাখন হাজৰিকা ঘৰ নং : 16 বয়স : 49 লিঙ্গ : পুৰুষ	HXX0396168 ফটো উপলব্ধ	86 নাম : বিশুজীত হাজৰিকা পিতাৰ নাম: মাখন ঘৰ নং : 16 বয়স : 47 লিঙ্গ : পুৰুষ	HXX1455363 ফটো উপলব্ধ	87 নাম : দিপালি স্বামীৰ নাম: জিন্টু হাজৰিকা ঘৰ নং : 16 বয়স : 46 লিঙ্গ : মহিলা	HXX0392282 ফটো উপলব্ধ
88 নাম : বালিকা হাজৰিকা স্বামীৰ নাম: বিশুজীত হাজৰিকা ঘৰ নং : 16 বয়স : 35 লিঙ্গ : মহিলা	HXX0242677 ফটো উপলব্ধ	89 নাম : পূজা হাজৰিকা পিতাৰ নাম: জিন্টু হাজৰিকা ঘৰ নং : 16 বয়স : 26 লিঙ্গ : মহিলা	HXX0286724 ফটো উপলব্ধ	90 নাম : সমীৰ কুমাৰ মৰাণ পিতাৰ নাম: গুৰেশ্বৰ মৰাণ ঘৰ নং : 16 বয়স : 22 লিঙ্গ : পুৰুষ	PSO0071233 ফটো উপলব্ধ



91 নাম : অৰ্পণ বৰুৱা পিতাৰ নাম: ৰোহিত বৰুৱা ঘৰ নং : ১৮ক বয়স : 27 লিঙ্গ : পুৰুষ	HXX0243469 ফটো উপলব্ধ	92 নাম : নয়নমণি গগৈ পিতাৰ নাম: শশীধৰ গগৈ ঘৰ নং : ১৬ক বয়স : 45 লিঙ্গ : পুৰুষ	HXX0397414 ফটো উপলব্ধ	93 নাম : সুৰজিতা চেলেং গগৈ স্বামীৰ নাম: নয়নমণি গগৈ ঘৰ নং : ১৬ক বয়স : 43 লিঙ্গ : মহিলা	HXX0397398 ফটো উপলব্ধ
94 নাম : বিপুল কোঁৱৰ পিতাৰ নাম: যুগেন কোঁৱৰ ঘৰ নং : ১৬খ বয়স : 46 লিঙ্গ : পুৰুষ	HXX0392506 ফটো উপলব্ধ	95 নাম : শশিলা কোঁৱৰ স্বামীৰ নাম: বিপুল কোঁৱৰ ঘৰ নং : ১৬খ বয়স : 43 লিঙ্গ : মহিলা	HXX0397166 ফটো উপলব্ধ	96 নাম : ৰাহুল কোঁৱৰ পিতাৰ নাম: যুগেন কোঁৱৰ ঘৰ নং : ১৬ক বয়স : 41 লিঙ্গ : পুৰুষ	HXX0392530 ফটো উপলব্ধ
97 নাম : নিতুশ্ৰী কোঁৱৰ স্বামীৰ নাম: ৰাহুল কোঁৱৰ ঘৰ নং : ১৬খ বয়স : 34 লিঙ্গ : মহিলা	HXX0392225 ফটো উপলব্ধ	98 নাম : ৰোহিত বৰুৱা পিতাৰ নাম: থানুৰাম বৰুৱা ঘৰ নং : ১৭ক বয়স : 63 লিঙ্গ : পুৰুষ	HXX0244962 ফটো উপলব্ধ	99 নাম : বৃথবা মুড়া স্বামীৰ নাম: ফাঁপু ঘৰ নং : ১৭ বয়স : 60 লিঙ্গ : মহিলা	HXX1455443 ফটো উপলব্ধ
100 নাম : ফগলী মুড়া পিতাৰ নাম: ফাঁপু মুড়া ঘৰ নং : ১৭ বয়স : 47 লিঙ্গ : মহিলা	HXX1455465 ফটো উপলব্ধ	101 নাম : মনালিছা বৰুৱা পিতাৰ নাম: ৰোহিত বৰুৱা ঘৰ নং : ১৭ক বয়স : 25 লিঙ্গ : মহিলা	HXX1362888 ফটো উপলব্ধ	102 নাম : অঞ্জলী বৰুৱা স্বামীৰ নাম: ৰোহিত বৰুৱা ঘৰ নং : ১৭ক বয়স : 57 লিঙ্গ : মহিলা	HXX0397380 ফটো উপলব্ধ
103 নাম : সন্জীৱ মুন্দা পিতাৰ নাম: বৃধু মুন্দা ঘৰ নং : ১৭ক বয়স : 30 লিঙ্গ : পুৰুষ	HXX0396028 ফটো উপলব্ধ	104 নাম : ৰাধিকা ভূমিজ মুণ্ডা স্বামীৰ নাম: দিপক মুণ্ডা ঘৰ নং : ১৮ বয়স : 28 লিঙ্গ : মহিলা	HXX0241430 ফটো উপলব্ধ	105 নাম : সৰস্বতী তামাং শৰ্মা স্বামীৰ নাম: শিৱোজীত শৰ্মা ঘৰ নং : 19 বয়স : 37 লিঙ্গ : মহিলা	HXX1545060 ফটো উপলব্ধ
106 নাম : ৰহিতেশ্বৰ মৰাণ পিতাৰ নাম: যাতিন মৰাণ ঘৰ নং : ১৯ বয়স : 25 লিঙ্গ : পুৰুষ	HXX0588434 ফটো উপলব্ধ	107 নাম : চান্দতী তেলী স্বামীৰ নাম: মহেশ ঘৰ নং : ২০ বয়স : 67 লিঙ্গ : মহিলা	HXX1455476 ফটো উপলব্ধ	108 নাম : হৰিচন্দ্ৰ তেলী পিতাৰ নাম: মহেশ ঘৰ নং : ২০ বয়স : 47 লিঙ্গ : পুৰুষ	HXX1455487 ফটো উপলব্ধ
109 নাম : লীলা তেলী পিতাৰ নাম: মহেশ ঘৰ নং : ২০ বয়স : 44 লিঙ্গ : মহিলা	HXX1455498 ফটো উপলব্ধ	110 নাম : জৎনা ডেকা স্বামীৰ নাম: হৰিচন্দ্ৰ ঘৰ নং : ২০ বয়স : 41 লিঙ্গ : মহিলা	HXX1455501 ফটো উপলব্ধ	111 নাম : দুলাল তেলী পিতাৰ নাম: মহেশ্বৰ তেলী ঘৰ নং : ২০ক বয়স : 38 লিঙ্গ : পুৰুষ	HXX0392381 ফটো উপলব্ধ
112 নাম : দিপক মুণ্ডা পিতাৰ নাম: বৃধু মুণ্ডা ঘৰ নং : ২১খ বয়স : 37 লিঙ্গ : পুৰুষ	HXX0244541 ফটো উপলব্ধ	113 নাম : মগন তেলি পিতাৰ নাম: পলু ঘৰ নং : ২২ বয়স : 52 লিঙ্গ : পুৰুষ	HXX1455534 ফটো উপলব্ধ	114 নাম : ৰূপেশ্বৰ তেলি পিতাৰ নাম: পলু ঘৰ নং : ২২ বয়স : 50 লিঙ্গ : পুৰুষ	HXX1455556 ফটো উপলব্ধ
115 নাম : সৰস্বতী তেলি স্বামীৰ নাম: মগন ঘৰ নং : ২২ বয়স : 49 লিঙ্গ : মহিলা	HXX1455545 ফটো উপলব্ধ	116 নাম : কল্পনা তেলি স্বামীৰ নাম: ৰূপেশ্বৰ ঘৰ নং : ২২ বয়স : 43 লিঙ্গ : মহিলা	HXX1455578 ফটো উপলব্ধ	117 নাম : দিনেশ তেলী পিতাৰ নাম: মগন তেলী ঘৰ নং : ২২ বয়স : 32 লিঙ্গ : পুৰুষ	HXX0392399 ফটো উপলব্ধ
118 নাম : প্ৰনীতা তেলী স্বামীৰ নাম: দিনেশ তেলী ঘৰ নং : ২২ বয়স : 31 লিঙ্গ : মহিলা	HXX0265736 ফটো উপলব্ধ	119 নাম : নিলম তেলী পিতাৰ নাম: মগন তেলী ঘৰ নং : ২২ বয়স : 27 লিঙ্গ : মহিলা	HXX0243824 ফটো উপলব্ধ	120 নাম : লক্ষীন্দন বৰুৱা পিতাৰ নাম: ৰমেশ বৰুৱা ঘৰ নং : ২২ক বয়স : 28 লিঙ্গ : পুৰুষ	HXX0265769 ফটো উপলব্ধ



121 নাম : দয়ানন্দ বৰুৱা পিতাৰ নাম: ৰমেশ বৰুৱা ঘৰ নং : ২২ক বয়স : 28 লিঙ্গ : পুৰুষ	HXX1176684 ফটো উপলব্ধ	122 নাম : বিশ্বজিত দত্ত পিতাৰ নাম: নৰেন দত্ত ঘৰ নং : ২২খ বয়স : 28 লিঙ্গ : পুৰুষ	HXX0265777 ফটো উপলব্ধ	123 নাম : মঞ্জলা বৰুৱা স্বামীৰ নাম: ৰাধা ঘৰ নং : ২২ক বয়স : 72 লিঙ্গ : মহিলা	HXX1455589 ফটো উপলব্ধ
S 124 নাম : অতুল ফুকন পিতাৰ নাম: কলিধৰ ঘৰ নং : ২২গ বয়স : 57 লিঙ্গ : পুৰুষ	HXX1455636 ফটো উপলব্ধ	S 125 নাম : ৰশ্মি ফুকন স্বামীৰ নাম: অতুল ঘৰ নং : ২২গ বয়স : 52 লিঙ্গ : মহিলা	HXX1455647 ফটো উপলব্ধ	126 নাম : ৰমেশ বৰুৱা পিতাৰ নাম: ৰাধা ঘৰ নং : ২২ক বয়স : 50 লিঙ্গ : পুৰুষ	HXX1455590 ফটো উপলব্ধ
127 নাম : ৰাণ বৰুৱা স্বামীৰ নাম: ৰমেশ ঘৰ নং : ২২ক বয়স : 47 লিঙ্গ : মহিলা	HXX1455603 ফটো উপলব্ধ	128 নাম : সুভাষ তেলী পিতাৰ নাম: লেত মাধ তেলী ঘৰ নং : ২৩ বয়স : 67 লিঙ্গ : পুৰুষ	HXX1455658 ফটো উপলব্ধ	129 নাম : বুকীণি তেলি স্বামীৰ নাম: সুভাচ ঘৰ নং : ২৩ বয়স : 62 লিঙ্গ : মহিলা	HXX1455669 ফটো উপলব্ধ
130 নাম : গৌতম তেলি পিতাৰ নাম: সুভাচ ঘৰ নং : ২৩ বয়স : 44 লিঙ্গ : পুৰুষ	HXX1455692 ফটো উপলব্ধ	131 নাম : জয়মতী তেলি স্বামীৰ নাম: টিংকু তেলি ঘৰ নং : ২৩ বয়স : 43 লিঙ্গ : মহিলা	HXX0588574 ফটো উপলব্ধ	132 নাম : বেলবতী তেলি স্বামীৰ নাম: গৌতম তেলি ঘৰ নং : ২৩ বয়স : 43 লিঙ্গ : মহিলা	HXX1455705 ফটো উপলব্ধ
133 নাম : টিংকু তেলি পিতাৰ নাম: সুভাচ তেলি ঘৰ নং : ২৩ বয়স : 41 লিঙ্গ : পুৰুষ	HXX1455716 ফটো উপলব্ধ	134 নাম : কুস্তী তেলি পিতাৰ নাম: গৌতম তেলি ঘৰ নং : ২৩ বয়স : 25 লিঙ্গ : মহিলা	HXX0588145 ফটো উপলব্ধ	135 নাম : জমুনা তেলী পিতাৰ নাম: গৌতম তেলী ঘৰ নং : ২৩ বয়স : 23 লিঙ্গ : মহিলা	HXX1862820 ফটো উপলব্ধ
136 নাম : কমল তেলি পিতাৰ নাম: দিননাথ তেলি ঘৰ নং : ২৩ক বয়স : 41 লিঙ্গ : পুৰুষ	HXX0392415 ফটো উপলব্ধ	137 নাম : ৰীতেশ তেলী পিতাৰ নাম: কমল তেলী ঘৰ নং : ২৩ক বয়স : 24 লিঙ্গ : পুৰুষ	HXX1228980 ফটো উপলব্ধ	138 নাম : নৰেন্দ্ৰ বড়া পিতাৰ নাম: কুৰ্শ বড়া ঘৰ নং : ২৩ক বয়স : 38 লিঙ্গ : পুৰুষ	HXX1833438 ফটো উপলব্ধ
E 139 নাম : নৰেশ তেলি পিতাৰ নাম: মাধ ঘৰ নং : ২৪ বয়স : 64 লিঙ্গ : পুৰুষ	HXX1455727 ফটো উপলব্ধ	140 নাম : কমল তেলি পিতাৰ নাম: নৰেশ ঘৰ নং : ২৪ বয়স : 47 লিঙ্গ : পুৰুষ	HXX1455761 ফটো উপলব্ধ	141 নাম : ৰীতামনি গগৈ বুঢ়াগোহাঁই স্বামীৰ নাম: নিৰঞ্জন বুঢ়াগোহাঁই ঘৰ নং : ২৪ বয়স : 43 লিঙ্গ : মহিলা	HXX0271619 ফটো উপলব্ধ
142 নাম : বুলু তেলি পিতাৰ নাম: নৰেশ ঘৰ নং : ২৪ বয়স : 42 লিঙ্গ : পুৰুষ	HXX1455749 ফটো উপলব্ধ	143 নাম : ববিতা তেলি স্বামীৰ নাম: কমল তেলি ঘৰ নং : ২৪ বয়স : 42 লিঙ্গ : মহিলা	HXX1455772 ফটো উপলব্ধ	144 নাম : চুনিতা তেলি স্বামীৰ নাম: বুলু তেলি ঘৰ নং : ২৪ বয়স : 40 লিঙ্গ : মহিলা	HXX1455750 ফটো উপলব্ধ
145 নাম : বিজয় কাকতি পিতাৰ নাম: প্ৰতাপ কাকতি ঘৰ নং : ২৪ বয়স : 31 লিঙ্গ : পুৰুষ	HXX1833574 ফটো উপলব্ধ	146 নাম : মৌচুমী মৰাণ কাকতী স্বামীৰ নাম: বিজয় কাকতী ঘৰ নং : ২৪ বয়স : 30 লিঙ্গ : মহিলা	HXX1833654 ফটো উপলব্ধ	147 নাম : পুণ্য বুঢ়াগোহাঁই স্বামীৰ নাম: মুনিন্দ্ৰ ঘৰ নং : ২৪খ বয়স : 71 লিঙ্গ : মহিলা	HXX1455807 ফটো উপলব্ধ
148 নাম : সবিতা কাকতী স্বামীৰ নাম: প্ৰতাপ ঘৰ নং : ২৪ক বয়স : 62 লিঙ্গ : মহিলা	HXX1455794 ফটো উপলব্ধ	149 নাম : দিপনীতা গগৈ শইকীয়া স্বামীৰ নাম: ৰুণজ্যোতি ঘৰ নং : ২৪গ বয়স : 51 লিঙ্গ : মহিলা	HXX1455841 ফটো উপলব্ধ	150 নাম : ৰীতামনি বুঢ়াগোহাঁই পিতাৰ নাম: মুনিন্দ্ৰ ঘৰ নং : ২৪খ বয়স : 46 লিঙ্গ : মহিলা	HXX1455829 ফটো উপলব্ধ



151 নাম : নিৰনঞ্জন বুঢ়াগোহাই পিতাৰ নাম: মুনিন্দ্ৰ বুঢ়াগোহাই ঘৰ নং : ২৪খ বয়স : 44 লিঙ্গ : পুৰুষ	HXX1455818 ফটো উপলব্ধ	152 নাম : প্রভাত গগৈ পিতাৰ নাম: পুনৰাম গগৈ ঘৰ নং : ২৬ বয়স : 68 লিঙ্গ : পুৰুষ	HXX1455852 ফটো উপলব্ধ	153 নাম : জ্যোতি গগৈ স্বামীৰ নাম: প্রভাত গগৈ ঘৰ নং : ২৬ বয়স : 52 লিঙ্গ : মহিলা	HXX1455863 ফটো উপলব্ধ
154 নাম : মৃদুপৰন গগৈ পিতাৰ নাম: প্রভাত গগৈ ঘৰ নং : ২৬ বয়স : 29 লিঙ্গ : পুৰুষ	HXX0089466 ফটো উপলব্ধ	155 নাম : বিতোপন মৰাণ পিতাৰ নাম: বলিন মৰাণ ঘৰ নং : ২৬ক বয়স : 45 লিঙ্গ : পুৰুষ	HXX0088187 ফটো উপলব্ধ	156 নাম : সোনালী মৰাণ স্বামীৰ নাম: বিতুপন মৰাণ ঘৰ নং : ২৬ক বয়স : 35 লিঙ্গ : মহিলা	HXX0088328 ফটো উপলব্ধ
S 157 নাম : রিম্পী গগৈ পিতাৰ নাম: প্রভাত গগৈ ঘৰ নং : ২৬ক বয়স : 31 লিঙ্গ : মহিলা	HXX0012108 ফটো উপলব্ধ	158 নাম : তুল্যা হাজৰিকা স্বামীৰ নাম: গোলাপ ঘৰ নং : ২৭ বয়স : 60 লিঙ্গ : মহিলা	HXX1455896 ফটো উপলব্ধ	E 159 নাম : ললীতা হাজৰিকা স্বামীৰ নাম: গোলাপ হাজৰিকা ঘৰ নং : ২৭ বয়স : 48 লিঙ্গ : মহিলা	HXX1455885 ফটো উপলব্ধ
160 নাম : শিৰমণি হাজৰিকা পিতাৰ নাম: গোলাপ হাজৰিকা ঘৰ নং : ২৭ বয়স : 29 লিঙ্গ : মহিলা	HXX0224501 ফটো উপলব্ধ	161 নাম : পিংকমণি হাজৰিকা কছাৰী স্বামীৰ নাম: অবিনাশ কছাৰী ঘৰ নং : ২৭ বয়স : 27 লিঙ্গ : মহিলা	HXX0392092 ফটো উপলব্ধ	162 নাম : শিল্পী শিখা হাজৰিকা মাতৃৰ নাম: ললীতা হাজৰিকা ঘৰ নং : 27 বয়স : 23 লিঙ্গ : মহিলা	HXX1633106 ফটো উপলব্ধ
163 নাম : যদুমনি হাজৰিকা মাতৃৰ নাম: ললীতা হাজৰিকা ঘৰ নং : 27 বয়স : 21 লিঙ্গ : পুৰুষ	HXX1888171 ফটো উপলব্ধ	164 নাম : প্ৰিয়ংকা তেলী পিতাৰ নাম: টিংকু তেলী ঘৰ নং : 27 বয়স : 19 লিঙ্গ : মহিলা	PSO0135301 ফটো উপলব্ধ	165 নাম : হৰেশ শইকীয়া পিতাৰ নাম: সোনাৰাম শইকীয়া ঘৰ নং : ২৮ বয়স : 58 লিঙ্গ : পুৰুষ	HXX1455909 ফটো উপলব্ধ
166 নাম : মিতালী শইকীয়া স্বামীৰ নাম: হৰেশ্বৰ ঘৰ নং : ২৮ বয়স : 47 লিঙ্গ : মহিলা	HXX1455910 ফটো উপলব্ধ	167 নাম : বেবী কাকতী পিতাৰ নাম: প্ৰতাপ কাকতী ঘৰ নং : ২৮ বয়স : 43 লিঙ্গ : মহিলা	HXX0392175 ফটো উপলব্ধ	168 নাম : দিপজ্যোতি শইকীয়া পিতাৰ নাম: হৰেশ শইকীয়া ঘৰ নং : ২৮ বয়স : 27 লিঙ্গ : পুৰুষ	HXX0281956 ফটো উপলব্ধ
169 নাম : ৰূপজ্যোতি শইকীয়া পিতাৰ নাম: হৰেশ শইকীয়া ঘৰ নং : ২৮ বয়স : 24 লিঙ্গ : পুৰুষ	HXX1197581 ফটো উপলব্ধ	170 নাম : মনু বৰুৱা স্বামীৰ নাম: নীলকান্ত বৰুৱা ঘৰ নং : ২৮ক বয়স : 47 লিঙ্গ : মহিলা	HXX1177302 ফটো উপলব্ধ	171 নাম : নীলকান্ত বৰুৱা পিতাৰ নাম: ঠানুৰাম বৰুৱা ঘৰ নং : ২৮ক বয়স : 46 লিঙ্গ : পুৰুষ	HXX1175249 ফটো উপলব্ধ
172 নাম : মমী বৰুৱা শইকীয়া স্বামীৰ নাম: অজিত শইকীয়া ঘৰ নং : ২৮ক বয়স : 36 লিঙ্গ : মহিলা	HXX0093617 ফটো উপলব্ধ	173 নাম : অজিত শইকীয়া পিতাৰ নাম: সলভ শইকীয়া ঘৰ নং : ২৮ক বয়স : 46 লিঙ্গ : পুৰুষ	HXX0610998 ফটো উপলব্ধ	174 নাম : প্রভাত মৰাণ পিতাৰ নাম: টংকেশ্বৰ মৰাণ ঘৰ নং : ২৮খ বয়স : 46 লিঙ্গ : পুৰুষ	HXX0395988 ফটো উপলব্ধ
175 নাম : জিতুমণি ডাঙৰীয়া মৰাণ স্বামীৰ নাম: প্রভাত মৰাণ ঘৰ নং : ২৮খ বয়স : 38 লিঙ্গ : মহিলা	HXX0397026 ফটো উপলব্ধ	R 176 নাম : হিৰমণি হাজৰিকা মাতৃৰ নাম: তুল্যা হাজৰিকা ঘৰ নং : ২৯ বয়স : 28 লিঙ্গ : মহিলা	HXX0241760 ফটো উপলব্ধ	177 নাম : বীণা পাঠক স্বামীৰ নাম: বিনিন্দ্ৰ ঘৰ নং : ৩৩ বয়স : 67 লিঙ্গ : মহিলা	HXX1455943 ফটো উপলব্ধ
# 178 নাম : নিত্যানন্দ পাঠক পিতাৰ নাম: বিনিন্দ্ৰ ঘৰ নং : ৩৩খ বয়স : 44 লিঙ্গ : পুৰুষ	HXX1455954 ফটো উপলব্ধ	# 179 নাম : জিন্তি তালোকদাৰ পাঠক স্বামীৰ নাম: নিত্যানন্দ পাঠক ঘৰ নং : ৩৩খ বয়স : 40 লিঙ্গ : মহিলা	HXX0224782 ফটো উপলব্ধ	180 নাম : সমীৰ মৰাণ মাতৃৰ নাম: অবন্তী মৰাণ ঘৰ নং : ৩৩ক বয়স : 22 লিঙ্গ : পুৰুষ	PSO0004093 ফটো উপলব্ধ



# 181 নাম : পাহী পাঠক পিতাৰ নাম: নিত্যানন্দ পাঠক ঘৰ নং : ৩৩ খ বয়স : 21 লিঙ্গ : মহিলা	PSO0005983 ফটো উপলব্ধ	# 182 নাম : ধুব জ্যোতি পাঠক পিতাৰ নাম: নিত্যানন্দ পাঠক ঘৰ নং : ৩৩খ বয়স : 20 লিঙ্গ : পুৰুষ	PSO0000877 ফটো উপলব্ধ	R 183 নাম : ধুবজ্যোতি পাঠক পিতাৰ নাম: নিত্যানন্দ পাঠক ঘৰ নং : 33 বয়স : 20 লিঙ্গ : পুৰুষ	PSO0041632 ফটো উপলব্ধ
184 নাম : সন্ধ্যাৰাণী মৰাণ পিতাৰ নাম: শুকেশ্বৰ মৰাণ ঘৰ নং : ৩৩ ক বয়স : 25 লিঙ্গ : মহিলা	HXX1224864 ফটো উপলব্ধ	185 নাম : শুকেশ্বৰ মৰাণ পিতাৰ নাম: ফুলেশ্বৰ মৰাণ ঘৰ নং : ৩৩ক বয়স : 49 লিঙ্গ : পুৰুষ	HXX0392407 ফটো উপলব্ধ	186 নাম : অরুন্তি চেতিয়া মৰাণ স্বামীৰ নাম: শুকেশ্বৰ মৰাণ ঘৰ নং : ৩৩ক বয়স : 42 লিঙ্গ : মহিলা	HXX0392076 ফটো উপলব্ধ
187 নাম : অনিমা বড়া স্বামীৰ নাম: নৱেন্দ্ৰ বড়া ঘৰ নং : ৩৩ক বয়স : 38 লিঙ্গ : মহিলা	HXX1833676 ফটো উপলব্ধ	188 নাম : অমৃত চন্দ্ৰ শইকীয়া পিতাৰ নাম: মালভোগ শইকীয়া ঘৰ নং : ৩৪ বয়স : 70 লিঙ্গ : পুৰুষ	HXX1455976 ফটো উপলব্ধ	189 নাম : সৰুমাই শইকীয়া স্বামীৰ নাম: অমৃত ঘৰ নং : ৩৪ বয়স : 59 লিঙ্গ : মহিলা	HXX1455987 ফটো উপলব্ধ
190 নাম : সঞ্জয় শইকীয়া পিতাৰ নাম: অমৃত শইকীয়া ঘৰ নং : ৩৪ বয়স : 38 লিঙ্গ : পুৰুষ	HXX1455998 ফটো উপলব্ধ	S 191 নাম : পলি শইকীয়া দাস স্বামীৰ নাম: হিৰেন দাস ঘৰ নং : ৩৪ বয়স : 34 লিঙ্গ : মহিলা	HXX1466031 ফটো উপলব্ধ	192 নাম : পিঞ্জোমাণি শইকীয়া পিতাৰ নাম: অমৃত শইকীয়া ঘৰ নং : ৩৪ বয়স : 33 লিঙ্গ : মহিলা	HXX1456004 ফটো উপলব্ধ
193 নাম : কাকলি গগৈ মৰাণ স্বামীৰ নাম: ধন্য মৰাণ ঘৰ নং : ৩৪ঙ বয়স : 31 লিঙ্গ : মহিলা	HXX0241810 ফটো উপলব্ধ	194 নাম : মিনমাণি গগৈ শইকীয়া স্বামীৰ নাম: সন্জয় শইকীয়া ঘৰ নং : ৩৪ বয়স : 31 লিঙ্গ : মহিলা	HXX0392191 ফটো উপলব্ধ	195 নাম : ধৰিত্ৰী মৰাণ মাতৃৰ নাম: কাকলী গগৈ মৰাণ ঘৰ নং : ৩৪ঙ বয়স : 26 লিঙ্গ : মহিলা	HXX0428342 ফটো উপলব্ধ
196 নাম : সোনেশ্বৰী বৰুৱা স্বামীৰ নাম: খগেন ঘৰ নং : ৩৫ বয়স : 77 লিঙ্গ : মহিলা	HXX1456026 ফটো উপলব্ধ	197 নাম : মীনা বৰুৱা স্বামীৰ নাম: দুলাল ঘৰ নং : ৩৫ বয়স : 50 লিঙ্গ : মহিলা	HXX1456048 ফটো উপলব্ধ	198 নাম : দুলাল বৰুৱা পিতাৰ নাম: খগেন ঘৰ নং : ৩৫ বয়স : 45 লিঙ্গ : পুৰুষ	HXX1456037 ফটো উপলব্ধ
199 নাম : সুশীল মৰাণ পিতাৰ নাম: চানেকী ঘৰ নং : ৩৬ বয়স : 57 লিঙ্গ : পুৰুষ	HXX1456059 ফটো উপলব্ধ	200 নাম : জোনাকী মৰাণ স্বামীৰ নাম: সুশীল ঘৰ নং : ৩৬ বয়স : 57 লিঙ্গ : মহিলা	HXX1456060 ফটো উপলব্ধ	S 201 নাম : ইন্দমণী মৰাণ পিতাৰ নাম: সুশীল মৰাণ ঘৰ নং : ৩৬ বয়স : 32 লিঙ্গ : মহিলা	HXX0012109 ফটো উপলব্ধ
202 নাম : শংখ জ্যোতি মৰাণ পিতাৰ নাম: সুশীল কুমাৰ মৰাণ ঘৰ নং : ৩৬ বয়স : 29 লিঙ্গ : পুৰুষ	HXX0298216 ফটো উপলব্ধ	203 নাম : বিৰেন চন্দ্ৰ গগৈ পিতাৰ নাম: . নন্দেশ্বৰ গগৈ ঘৰ নং : ৩৭ বয়স : 79 লিঙ্গ : পুৰুষ	HXX1456071 ফটো উপলব্ধ	204 নাম : অনবালী গগৈ স্বামীৰ নাম: বিৰেন চন্দ্ৰ গগৈ ঘৰ নং : ৩৭ বয়স : 64 লিঙ্গ : মহিলা	HXX1456082 ফটো উপলব্ধ
205 নাম : ধৰণী তালুকদাৰ পিতাৰ নাম: উমেশ তালুকদাৰ ঘৰ নং : ৩৭ক বয়স : 46 লিঙ্গ : পুৰুষ	HXX0012111 ফটো উপলব্ধ	206 নাম : খগেশ্বৰী তালুকদাৰ পিতাৰ নাম: ধৰণী তালুকদাৰ ঘৰ নং : ৩৭ক বয়স : 39 লিঙ্গ : মহিলা	HXX0012112 ফটো উপলব্ধ	207 নাম : বুদ্ধ বৰা পিতাৰ নাম: জবগো ঘৰ নং : ৩৯ বয়স : 64 লিঙ্গ : পুৰুষ	HXX1456162 ফটো উপলব্ধ
208 নাম : অৰুণচন্দ্ৰ বড়া পিতাৰ নাম: বুদ্ধেশ্বৰ বড়া ঘৰ নং : ৩৯ বয়স : 33 লিঙ্গ : পুৰুষ	HXX1456184 ফটো উপলব্ধ	209 নাম : অনমনি বড়া স্বামীৰ নাম: অৰুণ কুমাৰ বড়া ঘৰ নং : ৩৯ বয়স : 33 লিঙ্গ : মহিলা	HXX0012113 ফটো উপলব্ধ	210 নাম : অৰুণজ্যোতি বৰা পিতাৰ নাম: বুদ্ধেশ্বৰ বৰা ঘৰ নং : ৩৯ বয়স : 29 লিঙ্গ : পুৰুষ	HXX1456195 ফটো উপলব্ধ



# 211 নাম : জাহ্নবী বড়া স্বামীৰ নাম : অৰূপজ্যোতি বড়া ঘৰ নং : 39 বয়স : 27 লিঙ্গ : মহিলা	PSO0110924 ফটো উপলব্ধ	212 নাম : মানিক চন্দ্ৰ শইকীয়া পিতাৰ নাম : মালভোগ শইকীয়া ঘৰ নং : 80 বয়স : 66 লিঙ্গ : পুৰুষ	HXX1456219 ফটো উপলব্ধ	213 নাম : জিনমণি দত্ত শইকীয়া স্বামীৰ নাম : মানিক চন্দ্ৰ শইকীয়া ঘৰ নং : 80 বয়স : 58 লিঙ্গ : মহিলা	HXX1456220 ফটো উপলব্ধ
214 নাম : কুশ ভৰালী পিতাৰ নাম : হৰেণ ভৰালী ঘৰ নং : 80 বয়স : 36 লিঙ্গ : পুৰুষ	HXX0012114 ফটো উপলব্ধ	215 নাম : নিতুমনি শইকীয়া পিতাৰ নাম : মানিক শইকীয়া ঘৰ নং : 80 বয়স : 34 লিঙ্গ : মহিলা	HXX1456208 ফটো উপলব্ধ	S 216 নাম : ঋতুপৰ্ণা শইকীয়া পিতাৰ নাম : মানিক শইকীয়া ঘৰ নং : 80 বয়স : 32 লিঙ্গ : মহিলা	HXX0122127 ফটো উপলব্ধ
217 নাম : বীমা ভৰালী স্বামীৰ নাম : কুশ ভৰালী ঘৰ নং : 80 বয়স : 31 লিঙ্গ : মহিলা	HXX0012115 ফটো উপলব্ধ	218 নাম : মধুসূতা শইকীয়া পিতাৰ নাম : মানিক শইকীয়া ঘৰ নং : 80 বয়স : 29 লিঙ্গ : মহিলা	HXX0123208 ফটো উপলব্ধ	219 নাম : দিপশিখা শইকীয়া পিতাৰ নাম : মানিক শইকীয়া ঘৰ নং : 80 বয়স : 27 লিঙ্গ : মহিলা	HXX0286781 ফটো উপলব্ধ
220 নাম : বমাকান্ত বড়া (বৰুবা) পিতাৰ নাম : পূৰ্ণকান্ত ঘৰ নং : 80ক বয়স : 57 লিঙ্গ : পুৰুষ	HXX1833449 ফটো উপলব্ধ	221 নাম : মামা বড়া স্বামীৰ নাম : বমাকান্ত ঘৰ নং : 80ক বয়স : 48 লিঙ্গ : মহিলা	HXX1833483 ফটো উপলব্ধ	222 নাম : পৰেশ গগৈ পিতাৰ নাম : চক্ৰধৰ ঘৰ নং : 81 বয়স : 72 লিঙ্গ : পুৰুষ	HXX1456231 ফটো উপলব্ধ
223 নাম : হেমদা গগৈ স্বামীৰ নাম : পৰেশ ঘৰ নং : 81 বয়স : 62 লিঙ্গ : মহিলা	HXX1456242 ফটো উপলব্ধ	224 নাম : প্রজ্ঞা গগৈ পিতাৰ নাম : পৰেশ ঘৰ নং : 81 বয়স : 40 লিঙ্গ : মহিলা	HXX1456253 ফটো উপলব্ধ	225 নাম : মনিকা মৰাণ গগৈ স্বামীৰ নাম : প্রদ্যুত গগৈ ঘৰ নং : 81 বয়স : 36 লিঙ্গ : মহিলা	HXX0123778 ফটো উপলব্ধ
226 নাম : প্রদত্ত গগৈ পিতাৰ নাম : পৰেশ গগৈ ঘৰ নং : 81 বয়স : 31 লিঙ্গ : পুৰুষ	HXX1833529 ফটো উপলব্ধ	227 নাম : ভাৰতী গগৈ স্বামীৰ নাম : বজনীকান্ত গগৈ ঘৰ নং : 82 বয়স : 45 লিঙ্গ : মহিলা	HXX1833621 ফটো উপলব্ধ	228 নাম : অংকুৰ গগৈ পিতাৰ নাম : বজনীকান্ত গগৈ ঘৰ নং : 82 বয়স : 24 লিঙ্গ : পুৰুষ	HXX1354315 ফটো উপলব্ধ
229 নাম : হৰেন ভৰালী পিতাৰ নাম : পৰ্বত ঘৰ নং : 80 বয়স : 57 লিঙ্গ : পুৰুষ	HXX1456264 ফটো উপলব্ধ	230 নাম : নিৰ ভৰালী স্বামীৰ নাম : হৰেণ ঘৰ নং : 80 বয়স : 52 লিঙ্গ : মহিলা	HXX1456275 ফটো উপলব্ধ	231 নাম : বিতুল ভৰালী পিতাৰ নাম : হৰেণ ভৰালী ঘৰ নং : 80 বয়স : 30 লিঙ্গ : পুৰুষ	HXX0243162 ফটো উপলব্ধ
232 নাম : দীপাঞ্জলী ভূঞা পিতাৰ নাম : ভবেশ ভূঞা ঘৰ নং : 80 বয়স : 27 লিঙ্গ : মহিলা	HXX0243774 ফটো উপলব্ধ	233 নাম : বঞ্জিতা বৰ্মন পিতাৰ নাম : লীলা বৰ্মন ঘৰ নং : 80 বয়স : 27 লিঙ্গ : মহিলা	HXX0609941 ফটো উপলব্ধ	234 নাম : সঞ্জমনি বাৰতী ভৰালী স্বামীৰ নাম : বিতুল ভৰালী ঘৰ নং : 80 বয়স : 24 লিঙ্গ : মহিলা	HXX1354372 ফটো উপলব্ধ
235 নাম : বিনোদ ভূঞা পিতাৰ নাম : ভবেশ ভূঞা ঘৰ নং : 43 বয়স : 22 লিঙ্গ : পুৰুষ	HXX1544493 ফটো উপলব্ধ	236 নাম : ভবেশ ভূঞা পিতাৰ নাম : নৰেন ভূঞা ঘৰ নং : 80 বয়স : 51 লিঙ্গ : পুৰুষ	HXX1456286 ফটো উপলব্ধ	237 নাম : বেখামণি ভূঞা স্বামীৰ নাম : ভবেশ ঘৰ নং : 80 বয়স : 47 লিঙ্গ : মহিলা	HXX1456297 ফটো উপলব্ধ
238 নাম : প্রদীপ কুমাৰ বৰা পিতাৰ নাম : সৰুৰাম বৰা ঘৰ নং : 88 বয়স : 62 লিঙ্গ : পুৰুষ	HXX1456300 ফটো উপলব্ধ	239 নাম : অঞ্জলী শইকীয়া বৰা স্বামীৰ নাম : প্রদীপ বৰা ঘৰ নং : 88 বয়স : 51 লিঙ্গ : মহিলা	HXX1456311 ফটো উপলব্ধ	240 নাম : মানস প্রতীম বৰা পিতাৰ নাম : প্রদীপ বৰা ঘৰ নং : 88 বয়স : 28 লিঙ্গ : পুৰুষ	HXX0311258 ফটো উপলব্ধ



241 নাম : মৃদপবন বৰা পিতাৰ নাম: প্ৰদীপ বৰা ঘৰ নং : 44 বয়স : 20 লিঙ্গ : পুৰুষ	PSO0009688 ফটো উপলব্ধ	242 নাম : দীপাঞ্জলী মৰাণ পিতাৰ নাম: সূচীল মৰাণ ঘৰ নং : 8৫ বয়স : 30 লিঙ্গ : মহিলা	HXX0012116 ফটো উপলব্ধ	243 নাম : পুতুল দত্ত পিতাৰ নাম: কুলেশ্বৰ ঘৰ নং : 8৭ বয়স : 64 লিঙ্গ : পুৰুষ	HXX1456322 ফটো উপলব্ধ
244 নাম : পুতলী দত্ত স্বামীৰ নাম: পুতুল ঘৰ নং : 8৭ বয়স : 57 লিঙ্গ : মহিলা	HXX1456333 ফটো উপলব্ধ	#2 245 নাম : লেখন দত্ত পিতাৰ নাম: পুতুল দত্ত ঘৰ নং : 8৭ বয়স : 34 লিঙ্গ : পুৰুষ	HXX1456344 ফটো উপলব্ধ	246 নাম : পদ্মা দত্ত স্বামীৰ নাম: লেখন দত্ত ঘৰ নং : 8৭ বয়স : 33 লিঙ্গ : মহিলা	HXX1466020 ফটো উপলব্ধ
E 247 নাম : অনপমা বড়া স্বামীৰ নাম: হেমেশ্বৰ বড়া ঘৰ নং : 8৫ বয়স : 86 লিঙ্গ : মহিলা	HXX1456399 ফটো উপলব্ধ	S 248 নাম : হিতেশ্ব লহকৰ পিতাৰ নাম: উপেন্দ্ৰ ঘৰ নং : 8৫ বয়স : 63 লিঙ্গ : পুৰুষ	HXX1456377 ফটো উপলব্ধ	249 নাম : বিপুল লহকৰ পিতাৰ নাম: উপেন্দ্ৰ ঘৰ নং : 8৫ বয়স : 51 লিঙ্গ : পুৰুষ	HXX1456355 ফটো উপলব্ধ
250 নাম : বিমলা লহকৰ স্বামীৰ নাম: বিপুল ঘৰ নং : 8৫ বয়স : 49 লিঙ্গ : মহিলা	HXX1456366 ফটো উপলব্ধ	251 নাম : প্ৰিতম লহকৰ পিতাৰ নাম: বিপুল লহকৰ ঘৰ নং : 8৫ বয়স : 27 লিঙ্গ : পুৰুষ	HXX0235671 ফটো উপলব্ধ	252 নাম : পৰশমণি মৰাণ পিতাৰ নাম: চক্ৰেশ্বৰ মৰাণ ঘৰ নং : 48 বয়স : 20 লিঙ্গ : মহিলা	PSO0113076 ফটো উপলব্ধ
253 নাম : বিভা লহকৰ পিতাৰ নাম: বিপুল লহকৰ ঘৰ নং : 48 বয়স : 20 লিঙ্গ : মহিলা	PSO0116830 ফটো উপলব্ধ	254 নাম : হেমেন বৰা পিতাৰ নাম: সোণেশ্বৰ বৰা ঘৰ নং : 49 বয়স : 63 লিঙ্গ : পুৰুষ	HXX1456402 ফটো উপলব্ধ	255 নাম : দিপাঞ্জলী গগৈ স্বামীৰ নাম: হেমেন বৰা ঘৰ নং : 8৫ বয়স : 54 লিঙ্গ : মহিলা	HXX1456413 ফটো উপলব্ধ
256 নাম : সৌৰভ জ্যোতি বৰা পিতাৰ নাম: সোণেশ্বৰ বৰা ঘৰ নং : 8৫ বয়স : 47 লিঙ্গ : পুৰুষ	HXX1456424 ফটো উপলব্ধ	# 257 নাম : তুসিতা মৌচুম বৰা পিতাৰ নাম: হেমেন বৰা ঘৰ নং : 49 বয়স : 25 লিঙ্গ : মহিলা	HXX0506410 ফটো উপলব্ধ	258 নাম : বীণা ভৰালী স্বামীৰ নাম: দিৰ্জেন ঘৰ নং : ৫০ বয়স : 57 লিঙ্গ : মহিলা	HXX1456446 ফটো উপলব্ধ
S 259 নাম : কবিতা ভৰালী পিতাৰ নাম: দিৰ্জেন ভৰালী ঘৰ নং : ৫০ বয়স : 36 লিঙ্গ : মহিলা	HXX1456457 ফটো উপলব্ধ	S 260 নাম : সবিতা ভৰালী পিতাৰ নাম: দিৰ্জেন ভৰালী ঘৰ নং : ৫০ বয়স : 32 লিঙ্গ : মহিলা	HXX1465334 ফটো উপলব্ধ	261 নাম : প্ৰিন্স পিতাৰ নাম: দীৰ্জেন ভৰালী ঘৰ নং : ৫০ বয়স : 30 লিঙ্গ : পুৰুষ	HXX0012117 ফটো উপলব্ধ
262 নাম : বতন দাস পিতাৰ নাম: জগন্নাথ ঘৰ নং : ৫১ বয়স : 62 লিঙ্গ : পুৰুষ	HXX1456479 ফটো উপলব্ধ	263 নাম : নীৰ দাস স্বামীৰ নাম: বতন ঘৰ নং : ৫১ বয়স : 57 লিঙ্গ : মহিলা	HXX1456480 ফটো উপলব্ধ	264 নাম : পুষ্পঞ্জলী দাস পিতাৰ নাম: বতন দাস ঘৰ নং : ৫১ বয়স : 33 লিঙ্গ : মহিলা	HXX0012118 ফটো উপলব্ধ
S 265 নাম : পুষ্পা দাস স্বামীৰ নাম: বতন দাস ঘৰ নং : ৫১ বয়স : 31 লিঙ্গ : মহিলা	HXX0012119 ফটো উপলব্ধ	S 266 নাম : অনামিকা দাস পিতাৰ নাম: বতন দাস ঘৰ নং : ৫১ বয়স : 30 লিঙ্গ : মহিলা	HXX1833723 ফটো উপলব্ধ	267 নাম : অঞ্জনা দাস পিতাৰ নাম: বতন দাস ঘৰ নং : ৫১ বয়স : 27 লিঙ্গ : মহিলা	HXX0319848 ফটো উপলব্ধ
268 নাম : ভূপেন শইকীয়া পিতাৰ নাম: থাণেশ্বৰ শইকীয়া ঘৰ নং : ৫২ বয়স : 62 লিঙ্গ : পুৰুষ	HXX1456504 ফটো উপলব্ধ	269 নাম : অনিমা শইকীয়া স্বামীৰ নাম: ভূপেন ঘৰ নং : ৫২ বয়স : 57 লিঙ্গ : মহিলা	HXX1456515 ফটো উপলব্ধ	270 নাম : ফুলেশ্বৰ শইকীয়া পিতাৰ নাম: ভূপেন শইকীয়া ঘৰ নং : ৫২ বয়স : 33 লিঙ্গ : পুৰুষ	HXX1456548 ফটো উপলব্ধ



271 নাম : ববিন শইকীয়া পিতাৰ নাম: ভূপেন শইকীয়া ঘৰ নং : ৫২ বয়স : 31 লিঙ্গ : পুৰুষ	HXX1465969 ফটো উপলব্ধ	272 নাম : বেচমী শইকীয়া স্বামীৰ নাম: ববিন শইকীয়া ঘৰ নং : ৫২ বয়স : 30 লিঙ্গ : মহিলা	HXX0320259 ফটো উপলব্ধ	273 নাম : অৰ্চনা শইকীয়া স্বামীৰ নাম: ফুলেশ্বৰ শইকীয়া ঘৰ নং : ৫২ বয়স : 29 লিঙ্গ : মহিলা	HXX0012120 ফটো উপলব্ধ
274 নাম : দেবেন শইকীয়া পিতাৰ নাম: থানেশ্বৰ ঘৰ নং : ৫৩ বয়স : 57 লিঙ্গ : পুৰুষ	HXX1456571 ফটো উপলব্ধ	275 নাম : মীনা শইকীয়া স্বামীৰ নাম: দেবেন ঘৰ নং : ৫৩ বয়স : 54 লিঙ্গ : মহিলা	HXX1456582 ফটো উপলব্ধ	S 276 নাম : কবিতা শইকীয়া পিতাৰ নাম: দেবেন শইকীয়া ঘৰ নং : ৫৩ বয়স : 33 লিঙ্গ : মহিলা	HXX1456559 ফটো উপলব্ধ
277 নাম : চিমা শইকীয়া স্বামীৰ নাম: মনুছ শইকীয়া ঘৰ নং : 53 বয়স : 30 লিঙ্গ : মহিলা	PSO0009597 ফটো উপলব্ধ	278 নাম : মনুছ শইকীয়া পিতাৰ নাম: দেবেন শইকীয়া ঘৰ নং : ৫৩ বয়স : 28 লিঙ্গ : পুৰুষ	HXX0143909 ফটো উপলব্ধ	279 নাম : বনুছ শইকীয়া পিতাৰ নাম: দেবেন শইকীয়া ঘৰ নং : ৫৩ বয়স : 27 লিঙ্গ : পুৰুষ	HXX0144006 ফটো উপলব্ধ
280 নাম : নিপনজ্যোতি শইকীয়া পিতাৰ নাম: দেবেন শইকীয়া ঘৰ নং : ৫৩ বয়স : 25 লিঙ্গ : পুৰুষ	HXX0588335 ফটো উপলব্ধ	281 নাম : নৰেন কলিতা পিতাৰ নাম: ধীৰেণ ঘৰ নং : ৫৪ বয়স : 72 লিঙ্গ : পুৰুষ	HXX1456593 ফটো উপলব্ধ	282 নাম : সুমিত্ৰা কলিতা স্বামীৰ নাম: নৰেন ঘৰ নং : ৫৪ বয়স : 64 লিঙ্গ : মহিলা	HXX1456606 ফটো উপলব্ধ
283 নাম : মামনী ডেকা স্বামীৰ নাম: প্ৰসন্ন ডেকা ঘৰ নং : 54 বয়স : 58 লিঙ্গ : মহিলা	HXX1463587 ফটো উপলব্ধ	284 নাম : কৃষ্ণ কলিতা পিতাৰ নাম: নৰেণ কলিতা ঘৰ নং : ৫৪ বয়স : 46 লিঙ্গ : পুৰুষ	HXX1456617 ফটো উপলব্ধ	285 নাম : প্ৰণব কলিতা পিতাৰ নাম: নৰেণ ঘৰ নং : ৫৪ বয়স : 45 লিঙ্গ : পুৰুষ	HXX1456639 ফটো উপলব্ধ
286 নাম : কবিতা ডেকা কলিতা স্বামীৰ নাম: প্ৰণব ঘৰ নং : ৫৪ বয়স : 39 লিঙ্গ : মহিলা	HXX1456640 ফটো উপলব্ধ	287 নাম : অৰুণা কলিতা স্বামীৰ নাম: কৃষ্ণ ঘৰ নং : ৫৪ বয়স : 38 লিঙ্গ : মহিলা	HXX1456628 ফটো উপলব্ধ	288 নাম : গৌবিন ডেকা পিতাৰ নাম: প্ৰসন্ন ডেকা ঘৰ নং : 54 বয়স : 28 লিঙ্গ : পুৰুষ	HXX0324129 ফটো উপলব্ধ
289 নাম : চান্দ তেলী পিতাৰ নাম: বুপেশ্বৰ তেলী ঘৰ নং : ৫৪ বয়স : 25 লিঙ্গ : পুৰুষ	HXX0609909 ফটো উপলব্ধ	290 নাম : তৃষ্ণা কলিতা পিতাৰ নাম: কৃষ্ণ কলিতা ঘৰ নং : 54 বয়স : 22 লিঙ্গ : মহিলা	HXX1895358 ফটো উপলব্ধ	291 নাম : অৰুন মৰাণ পিতাৰ নাম: সুৰজিত মৰাণ ঘৰ নং : ৫৫ বয়স : 67 লিঙ্গ : পুৰুষ	HXX1456651 ফটো উপলব্ধ
292 নাম : কনকলতা মৰাণ স্বামীৰ নাম: অৰুণ মৰাণ ঘৰ নং : ৫৫ বয়স : 52 লিঙ্গ : মহিলা	HXX1456662 ফটো উপলব্ধ	293 নাম : বাজীৰ মৰাণ পিতাৰ নাম: অৰুণ মৰাণ ঘৰ নং : ৫৫ বয়স : 39 লিঙ্গ : পুৰুষ	HXX0012121 ফটো উপলব্ধ	294 নাম : ভাগ্য মৰাণ স্বামীৰ নাম: বাজীৰ মৰাণ ঘৰ নং : ৫৫ বয়স : 34 লিঙ্গ : মহিলা	HXX0012122 ফটো উপলব্ধ
S 295 নাম : কৰবী মৰাণ পিতাৰ নাম: অৰুণ মৰাণ ঘৰ নং : ৫৫ বয়স : 28 লিঙ্গ : মহিলা	HXX0146787 ফটো উপলব্ধ	296 নাম : দীপান্দিতা কলিতা পিতাৰ নাম: প্ৰনব কলিতা ঘৰ নং : 55 বয়স : 19 লিঙ্গ : মহিলা	PSO0102400 ফটো উপলব্ধ	297 নাম : বাজসিমাংখ ফুকন পিতাৰ নাম: চুপেল ফুকন ঘৰ নং : ৫৫ বয়স : 24 লিঙ্গ : পুৰুষ	HXX0650119 ফটো উপলব্ধ
298 নাম : অনন্ত গগৈ পিতাৰ নাম: লুটুৰ গগৈ ঘৰ নং : 55খ বয়স : 32 লিঙ্গ : পুৰুষ	HXX0588657 ফটো উপলব্ধ	299 নাম : সুস্মিতা গগৈ স্বামীৰ নাম: অনন্ত গগৈ ঘৰ নং : 55খ বয়স : 29 লিঙ্গ : মহিলা	HXX0588608 ফটো উপলব্ধ	300 নাম : চুপেল ফুকন পিতাৰ নাম: মহীধৰ ফুকন ঘৰ নং : ৫৫ক বয়স : 51 লিঙ্গ : পুৰুষ	HXX0012123 ফটো উপলব্ধ



301 নাম : বঞ্জ কোঁৱৰ স্বামীৰ নাম: চুপেল ফুকন ঘৰ নং : ৫৫ক বয়স : 46 লিঙ্গ : মহিলা	HXX0012124 ফটো উপলব্ধ	302 নাম : দলুমাই বৰা স্বামীৰ নাম: বোপাৰাম ঘৰ নং : ৫৭ বয়স : 70 লিঙ্গ : মহিলা	HXX1456684 ফটো উপলব্ধ	303 নাম : নিৰ দহোতীয়া স্বামীৰ নাম: বিধান দহোতীয়া ঘৰ নং : ৫৭ বয়স : 56 লিঙ্গ : মহিলা	HXX1456719 ফটো উপলব্ধ
304 নাম : পৰিণীতা গগৈ স্বামীৰ নাম: দেবেন্দ্র দাস ঘৰ নং : ৫৭ বয়স : 43 লিঙ্গ : মহিলা	HXX1456708 ফটো উপলব্ধ	305 নাম : সীমাংহু দহোতীয়া পিতাৰ নাম: বিধান দহোতীয়া ঘৰ নং : ৫৭ বয়স : 28 লিঙ্গ : পুৰুষ	HXX0243444 ফটো উপলব্ধ	306 নাম : দিখ্যা ডেকা পিতাৰ নাম: তপন ডেকা ঘৰ নং : 57 বয়স : 21 লিঙ্গ : মহিলা	PSO0114926 ফটো উপলব্ধ
307 নাম : পাৰ্থজ্যোতি বৰা পিতাৰ নাম: সুনীল বৰা ঘৰ নং : 57 বয়স : 20 লিঙ্গ : পুৰুষ	PSO0025494 ফটো উপলব্ধ	308 নাম : বিধান দহোতীয়া পিতাৰ নাম: দেবেন্দ্র নাথ দহোতীয়া ঘৰ নং : ৫৭ক বয়স : 63 লিঙ্গ : পুৰুষ	HXX1456731 ফটো উপলব্ধ	309 নাম : অলখিত মৰাণ পিতাৰ নাম: ভোগেশ্বৰ মৰাণ ঘৰ নং : ৫৯ বয়স : 60 লিঙ্গ : পুৰুষ	HXX1456742 ফটো উপলব্ধ
310 নাম : জ্যোতি বেখা নেওগ স্বামীৰ নাম: অলখিত মৰাণ ঘৰ নং : ৫৯ বয়স : 52 লিঙ্গ : মহিলা	HXX1456753 ফটো উপলব্ধ	311 নাম : প্রদ্যুত প্রতীম মৰাণ পিতাৰ নাম: অলখিত মৰাণ ঘৰ নং : ৫৯ বয়স : 28 লিঙ্গ : পুৰুষ	HXX0328138 ফটো উপলব্ধ	312 নাম : ভাগেশ্বৰ মৰান পিতাৰ নাম: প্রেমেশ্বৰ মৰান ঘৰ নং : ৫৯ বয়স : 27 লিঙ্গ : পুৰুষ	HXX0614834 ফটো উপলব্ধ
313 নাম : অজিত চন্দ্র দহোতীয়া মাতৃৰ নাম: ধনেশ্বৰী দহোতীয়া ঘৰ নং : ৬০ বয়স : 67 লিঙ্গ : পুৰুষ	HXX1456764 ফটো উপলব্ধ	314 নাম : স্বৰ্ণ দহোতীয়া স্বামীৰ নাম: অজিত চন্দ্র দহোতীয়া ঘৰ নং : ৬০ বয়স : 57 লিঙ্গ : মহিলা	HXX1456775 ফটো উপলব্ধ	315 নাম : নিজৰা বড়া গগৈ স্বামীৰ নাম: মনজ্যোতি গগৈ ঘৰ নং : ৬০ক বয়স : 34 লিঙ্গ : মহিলা	HXX0152728 ফটো উপলব্ধ
316 নাম : দেবাশিস দোহতিয়া পিতাৰ নাম: অজিত দহোতীয়া ঘৰ নং : ৬০ বয়স : 34 লিঙ্গ : পুৰুষ	HXX0012126 ফটো উপলব্ধ	317 নাম : লিবিয়া দহোতীয়া পিতাৰ নাম: অজিত দহোতীয়া ঘৰ নং : ৬০ বয়স : 30 লিঙ্গ : মহিলা	HXX0012127 ফটো উপলব্ধ	318 নাম : মনজ্যোতি গগৈ পিতাৰ নাম: তুলসী গগৈ ঘৰ নং : ৬০ক বয়স : 49 লিঙ্গ : পুৰুষ	HXX0152637 ফটো উপলব্ধ
319 নাম : সিদ্ধেশ্বৰ চেতিয়া পিতাৰ নাম: সুমেধৰ চেতিয়া ঘৰ নং : ৬১ বয়স : 69 লিঙ্গ : পুৰুষ	HXX1456786 ফটো উপলব্ধ	320 নাম : ভাৰতী চেতিয়া স্বামীৰ নাম: সিদ্ধেশ্বৰ ঘৰ নং : ৬১ বয়স : 62 লিঙ্গ : মহিলা	HXX1456797 ফটো উপলব্ধ	321 নাম : অনূপ চেতিয়া পিতাৰ নাম: সিদ্ধেশ্বৰ চেতিয়া ঘৰ নং : ৬১ বয়স : 42 লিঙ্গ : পুৰুষ	HXX1456811 ফটো উপলব্ধ
322 নাম : ৰিকুমনি তালুকদাৰ স্বামীৰ নাম: অনূপ চেতিয়া ঘৰ নং : ৬১ বয়স : 36 লিঙ্গ : মহিলা	HXX0012128 ফটো উপলব্ধ	323 নাম : পুলক চেতিয়া পিতাৰ নাম: সিদ্ধেশ্বৰ চেতিয়া ঘৰ নং : ৬১ বয়স : 34 লিঙ্গ : পুৰুষ	HXX0012129 ফটো উপলব্ধ	324 নাম : গোলোক চন্দ্র চুতীয়া পিতাৰ নাম: শশীধৰ চুতীয়া ঘৰ নং : ৬২ বয়স : 64 লিঙ্গ : পুৰুষ	HXX1456822 ফটো উপলব্ধ
325 নাম : আৰতি বৰুৱা চুতীয়া স্বামীৰ নাম: গোলোক চন্দ্র চুতীয়া ঘৰ নং : ৬২ বয়স : 53 লিঙ্গ : মহিলা	HXX1456833 ফটো উপলব্ধ	326 নাম : স্নিদ্ধা চুতীয়া পিতাৰ নাম: গোলোক চন্দ্র চুতীয়া ঘৰ নং : ৬২ বয়স : 28 লিঙ্গ : মহিলা	HXX0332445 ফটো উপলব্ধ	S2 327 নাম : প্রার্থনা দুৱৰা মাতৃৰ নাম: গীত্মিণী দুৱৰা ঘৰ নং : 62 বয়স : 28 লিঙ্গ : মহিলা	HXX0638890 ফটো উপলব্ধ
328 নাম : স্নেহাদেৱী চুতীয়া পিতাৰ নাম: গোলোক চন্দ্র চুতীয়া ঘৰ নং : ৬২ বয়স : 23 লিঙ্গ : মহিলা	HXX1187855 ফটো উপলব্ধ	329 নাম : সুদীপ্তা চুতীয়া পিতাৰ নাম: গোলোক চন্দ্র চুতীয়া ঘৰ নং : 62 বয়স : 19 লিঙ্গ : মহিলা	PSO0119206 ফটো উপলব্ধ	330 নাম : যুগল চেতিয়া পিতাৰ নাম: বিৰেন্দ্র ঘৰ নং : ৬৪ বয়স : 68 লিঙ্গ : পুৰুষ	HXX1456855 ফটো উপলব্ধ



331 নাম : নিৰলা চেতিয়া স্বামীৰ নাম : যুগল ঘৰ নং : ৬৪ বয়স : 62 লিঙ্গ : মহিলা	HXX1456866 ফটো উপলব্ধ	332 নাম : অমিয়া বড়া চুতীয়া স্বামীৰ নাম : জিতেন চুতীয়া ঘৰ নং : ৬৪৬ বয়স : 53 লিঙ্গ : মহিলা	HXX0230730 ফটো উপলব্ধ	S 333 নাম : অৰণ চেতিয়া পিতাৰ নাম : যুগল ঘৰ নং : ৬৪ বয়স : 43 লিঙ্গ : পুৰুষ	HXX1456877 ফটো উপলব্ধ
S 334 নাম : মাইন চেতিয়া স্বামীৰ নাম : অৰুণ ঘৰ নং : ৬৪ বয়স : 40 লিঙ্গ : মহিলা	HXX1456888 ফটো উপলব্ধ	335 নাম : অনিৰুদ্ধ চেতিয়া পিতাৰ নাম : যুগল চেতিয়া ঘৰ নং : ৬৪ বয়স : 34 লিঙ্গ : পুৰুষ	HXX1456899 ফটো উপলব্ধ	336 নাম : বুধামণি গগৈ চেতিয়া স্বামীৰ নাম : অনিৰুদ্ধ গগৈ ঘৰ নং : ৬৪ বয়স : 32 লিঙ্গ : মহিলা	HXX0231555 ফটো উপলব্ধ
337 নাম : সুদক্ষিণা চুতীয়া পিতাৰ নাম : জিতেন চুতীয়া ঘৰ নং : ৬৪৬ বয়স : 28 লিঙ্গ : মহিলা	HXX0241513 ফটো উপলব্ধ	338 নাম : পংকী গগৈ পিতাৰ নাম : প্রদীপ গগৈ ঘৰ নং : ৬৪ বয়স : 23 লিঙ্গ : মহিলা	HXX1187533 ফটো উপলব্ধ	339 নাম : সুদৰ্শন চুতীয়া পিতাৰ নাম : জিতেন চুতীয়া ঘৰ নং : 64 বয়স : 22 লিঙ্গ : পুৰুষ	HXX1875103 ফটো উপলব্ধ
340 নাম : উডিপোন গগৈ পিতাৰ নাম : প্রদীপ গগৈ ঘৰ নং : ৬৪ বয়স : 21 লিঙ্গ : পুৰুষ	PSO0011825 ফটো উপলব্ধ	S 341 নাম : মমী গগৈ পিতাৰ নাম : প্রদীপ গগৈ ঘৰ নং : ৬৪ বয়স : 26 লিঙ্গ : মহিলা	HXX00334219 ফটো উপলব্ধ	342 নাম : অৰুণ গগৈ পিতাৰ নাম : যতীন গগৈ ঘৰ নং : ৬৪ বয়স : 27 লিঙ্গ : পুৰুষ	HXX0157867 ফটো উপলব্ধ
343 নাম : ইলো গগৈ পিতাৰ নাম : প্রদীপ গগৈ ঘৰ নং : ৬৪ বয়স : 25 লিঙ্গ : মহিলা	HXX0609743 ফটো উপলব্ধ	344 নাম : বীৰেশ গগৈ পিতাৰ নাম : পুৰ্ণেশ্বৰ ঘৰ নং : ৬৪ বয়স : 77 লিঙ্গ : পুৰুষ	HXX1456902 ফটো উপলব্ধ	345 নাম : অন্ন গগৈ স্বামীৰ নাম : বীৰেশ ঘৰ নং : ৬৪ বয়স : 70 লিঙ্গ : মহিলা	HXX1456913 ফটো উপলব্ধ
E 346 নাম : প্রদীপ গগৈ পিতাৰ নাম : দুৰ্গেশ্বৰ ঘৰ নং : ৬৪ বয়স : 57 লিঙ্গ : পুৰুষ	HXX1456946 ফটো উপলব্ধ	347 নাম : লীলা মৰাণ গগৈ স্বামীৰ নাম : প্রদীপ গগৈ ঘৰ নং : ৬৪ বয়স : 52 লিঙ্গ : মহিলা	HXX1456957 ফটো উপলব্ধ	348 নাম : যতীন গগৈ পিতাৰ নাম : অনন্দ গগৈ ঘৰ নং : ৬৪ বয়স : 50 লিঙ্গ : পুৰুষ	HXX0012130 ফটো উপলব্ধ
349 নাম : উৰ্মিলা গগৈ স্বামীৰ নাম : যতীন গগৈ ঘৰ নং : ৬৪ বয়স : 47 লিঙ্গ : মহিলা	HXX0012131 ফটো উপলব্ধ	350 নাম : ইন্দিৰা আৰুকা পিতাৰ নাম : ডিম্বেশ্বৰ আৰুকা ঘৰ নং : ৬৪ বয়স : 38 লিঙ্গ : মহিলা	HXX1833712 ফটো উপলব্ধ	351 নাম : তপন গগৈ পিতাৰ নাম : যতীন গগৈ ঘৰ নং : ৬৪ বয়স : 31 লিঙ্গ : পুৰুষ	HXX1833541 ফটো উপলব্ধ
352 নাম : আফ্ৰিদা বেগম স্বামীৰ নাম : বহীম হুচেইন ঘৰ নং : ৬৫ বয়স : 49 লিঙ্গ : মহিলা	HXX0334375 ফটো উপলব্ধ	353 নাম : বহীম হুচেইন পিতাৰ নাম : মহিবুল হুচেইন ঘৰ নং : ৬৫ বয়স : 46 লিঙ্গ : পুৰুষ	HXX1456980 ফটো উপলব্ধ	354 নাম : বেজিনা বেগম স্বামীৰ নাম : মহিবুল হুচেইন ঘৰ নং : ৬৫ বয়স : 42 লিঙ্গ : মহিলা	HXX0225672 ফটো উপলব্ধ
S 355 নাম : কৰিম হুচেইন পিতাৰ নাম : মহিবুল হুচেইন ঘৰ নং : ৬৫ বয়স : 41 লিঙ্গ : পুৰুষ	HXX1457007 ফটো উপলব্ধ	356 নাম : মাইনা বেগম পিতাৰ নাম : মহিবুল হুচেইন ঘৰ নং : ৬৫ বয়স : 27 লিঙ্গ : মহিলা	HXX0237743 ফটো উপলব্ধ	357 নাম : বুচমান আলি পিতাৰ নাম : আনোৱাৰ আলি ঘৰ নং : ৬৫ বয়স : 33 লিঙ্গ : পুৰুষ	HXX1176379 ফটো উপলব্ধ
358 নাম : লোহিত দুৱৰী পিতাৰ নাম : ইন্দিৰা ঘৰ নং : ৬৬ বয়স : 67 লিঙ্গ : পুৰুষ	HXX1457018 ফটো উপলব্ধ	359 নাম : বেখা দুৱৰী স্বামীৰ নাম : লোহিত ঘৰ নং : ৬৬ বয়স : 57 লিঙ্গ : মহিলা	HXX1457029 ফটো উপলব্ধ	#2 360 নাম : গণেশ ডেকা পিতাৰ নাম : লাটে অকন ডেকা ঘৰ নং : 66 বয়স : 40 লিঙ্গ : পুৰুষ	HXX1454928 ফটো উপলব্ধ



361 নাম : সাবিত্ৰী দূৱৰী পিতাৰ নাম: লুহিত দূৱৰী ঘৰ নং : 66 বয়স : 37 লিঙ্গ : মহিলা	PSO0053587 ফটো উপলব্ধ	362 নাম : নিৰঞ্জন দূৱৰী পিতাৰ নাম: লৌহিত দূৱৰী ঘৰ নং : 66 বয়স : 25 লিঙ্গ : পুৰুষ	HXX0588475 ফটো উপলব্ধ	363 নাম : গুলজান আলি পিতাৰ নাম: বমজান আলি ঘৰ নং : 69 বয়স : 78 লিঙ্গ : পুৰুষ	HXX1457041 ফটো উপলব্ধ
364 নাম : কলি বেগম স্বামীৰ নাম: গুলজান আলি ঘৰ নং : 69 বয়স : 67 লিঙ্গ : মহিলা	HXX1457052 ফটো উপলব্ধ	365 নাম : ইত্তাজ আলি পিতাৰ নাম: গুলজান আলি ঘৰ নং : 69 বয়স : 57 লিঙ্গ : পুৰুষ	HXX1457063 ফটো উপলব্ধ	366 নাম : ইয়াকুব আলি পিতাৰ নাম: গুলজান আলি ঘৰ নং : 69 বয়স : 54 লিঙ্গ : পুৰুষ	HXX1457109 ফটো উপলব্ধ
367 নাম : চাহেৰা বেগম স্বামীৰ নাম: দলিলুদ্দিন আহমেদ ঘৰ নং : 69 বয়স : 51 লিঙ্গ : মহিলা	HXX0397000 ফটো উপলব্ধ	S 368 নাম : চাহেৰা বেগম স্বামীৰ নাম: ইত্তাজ আলি ঘৰ নং : 69 বয়স : 50 লিঙ্গ : মহিলা	HXX1457074 ফটো উপলব্ধ	369 নাম : আমিনা বেগম স্বামীৰ নাম: মমতাজ ঘৰ নং : 69 বয়স : 48 লিঙ্গ : মহিলা	HXX1457096 ফটো উপলব্ধ
370 নাম : ইনজ আলি পিতাৰ নাম: বমজান ঘৰ নং : 69 বয়স : 44 লিঙ্গ : পুৰুষ	HXX1457132 ফটো উপলব্ধ	371 নাম : রাহিদা বেগম স্বামীৰ নাম: ইয়াকুব আলি ঘৰ নং : 69 বয়স : 42 লিঙ্গ : মহিলা	HXX1457110 ফটো উপলব্ধ	S 372 নাম : তাচমিনা বেগম স্বামীৰ নাম: মহঃ বাচিৰ আহমেদ ঘৰ নং : 69 বয়স : 37 লিঙ্গ : মহিলা	HXX0392324 ফটো উপলব্ধ
373 নাম : মজিব্বৰ বহমান পিতাৰ নাম: মমতাজ আলি ঘৰ নং : 69 বয়স : 30 লিঙ্গ : পুৰুষ	HXX0243113 ফটো উপলব্ধ	374 নাম : মমিনা বেগম মাতৃৰ নাম: মমতাজ আলি ঘৰ নং : 69 বয়স : 28 লিঙ্গ : মহিলা	HXX0241992 ফটো উপলব্ধ	375 নাম : মোহিবুল আলি পিতাৰ নাম: মমতাজ আলি ঘৰ নং : 67 বয়স : 26 লিঙ্গ : পুৰুষ	HXX0510446 ফটো উপলব্ধ
#2 376 নাম : আৰিফ আহমেদ আলি পিতাৰ নাম: ইত্তাজ আলি ঘৰ নং : 69 বয়স : 24 লিঙ্গ : পুৰুষ	HXX0517441 ফটো উপলব্ধ	377 নাম : ইয়াজিন আলি পিতাৰ নাম: ইয়াকুব আলি ঘৰ নং : 67 বয়স : 24 লিঙ্গ : পুৰুষ	HXX1119981 ফটো উপলব্ধ	378 নাম : বলবুল আলি পিতাৰ নাম: ইয়াকুব আলি ঘৰ নং : 67 বয়স : 21 লিঙ্গ : পুৰুষ	PSO0068098 ফটো উপলব্ধ
379 নাম : মুনমী মৰাণ পিতাৰ নাম: অৰুন মৰাণ ঘৰ নং : 67 বয়স : 20 লিঙ্গ : মহিলা	PSO0114959 ফটো উপলব্ধ	380 নাম : ৰেকিবুদ্দিন আহমেদ পিতাৰ নাম: চাইফউদ্দিন আহমেদ ঘৰ নং : 67 বয়স : 19 লিঙ্গ : পুৰুষ	PSO0128496 ফটো উপলব্ধ	381 নাম : উৎপল গগৈ পিতাৰ নাম: সৰ্বানন্দ গগৈ ঘৰ নং : 69 গ বয়স : 28 লিঙ্গ : পুৰুষ	HXX0650127 ফটো উপলব্ধ
382 নাম : সাদৰী বেগম স্বামীৰ নাম: তাজউদ্দিন ঘৰ নং : 69 বয়স : 77 লিঙ্গ : মহিলা	HXX1457143 ফটো উপলব্ধ	383 নাম : চাইফউদ্দিন আহমেদ পিতাৰ নাম: তাজউদ্দিন ঘৰ নং : 69 বয়স : 57 লিঙ্গ : পুৰুষ	HXX1457154 ফটো উপলব্ধ	384 নাম : নাজমা বেগম স্বামীৰ নাম: চাইফউদ্দিন ঘৰ নং : 69 বয়স : 47 লিঙ্গ : মহিলা	HXX1457165 ফটো উপলব্ধ
385 নাম : প্ৰদীপ মহন পিতাৰ নাম: ধনীৰাম ঘৰ নং : 90 বয়স : 80 লিঙ্গ : পুৰুষ	HXX1457212 ফটো উপলব্ধ	386 নাম : লক্ষীকান্ত মহন পিতাৰ নাম: প্ৰদীপ ঘৰ নং : 90 বয়স : 52 লিঙ্গ : পুৰুষ	HXX1457223 ফটো উপলব্ধ	S2 387 নাম : বলীন মহন পিতাৰ নাম: প্ৰদীপ ঘৰ নং : 90 বয়স : 42 লিঙ্গ : পুৰুষ	HXX1457245 ফটো উপলব্ধ
388 নাম : ৰূপাঞ্জলী মহন স্বামীৰ নাম: লক্ষীকান্ত ঘৰ নং : 90 বয়স : 40 লিঙ্গ : মহিলা	HXX1457234 ফটো উপলব্ধ	389 নাম : দেবজিত দিহিঙীয়া মাতৃৰ নাম: ভাৰতী দিহিঙীয়া ঘৰ নং : 70 বয়স : 26 লিঙ্গ : পুৰুষ	HXX1758168 ফটো উপলব্ধ	390 নাম : নৰেশ্বৰ দিহীনগিআ পিতাৰ নাম: মহেশ্বৰ ঘৰ নং : 90ক বয়স : 80 লিঙ্গ : পুৰুষ	HXX1457267 ফটো উপলব্ধ



391 নাম : সুনিল দিহিঙ্গীয়া পিতাৰ নাম: নৰেশ্বৰ ঘৰ নং : ৭০ক বয়স : 58 লিঙ্গ : পুৰুষ	HXX1457289 ফটো উপলব্ধ	392 নাম : ভাৰতী দিহিঙ্গীয়া স্বামীৰ নাম: সুনিল ঘৰ নং : ৭০ক বয়স : 52 লিঙ্গ : মহিলা	HXX1457290 ফটো উপলব্ধ	393 নাম : নিৰঞ্জন দিহিঙ্গীয়া পিতাৰ নাম: নৰেশ্বৰ ঘৰ নং : ৭০ক বয়স : 41 লিঙ্গ : পুৰুষ	HXX1457303 ফটো উপলব্ধ
394 নাম : পৰী দিহিঙ্গীয়া পিতাৰ নাম: নৰেশ্বৰ ঘৰ নং : ৭০ক বয়স : 40 লিঙ্গ : মহিলা	HXX1457314 ফটো উপলব্ধ	395 নাম : খেনব মৰাণ পিতাৰ নাম: ভেকুল মৰাণ ঘৰ নং : ৭৩ বয়স : 67 লিঙ্গ : পুৰুষ	HXX1457325 ফটো উপলব্ধ	396 নাম : ততৌ মৰাণ স্বামীৰ নাম: খেনব মৰাণ ঘৰ নং : ৭৩ বয়স : 63 লিঙ্গ : মহিলা	HXX1457336 ফটো উপলব্ধ
397 নাম : দুলেশ্বৰ বৰা পিতাৰ নাম: হেমচন্দ্ৰ ঘৰ নং : ৭৪ বয়স : 67 লিঙ্গ : পুৰুষ	HXX1457370 ফটো উপলব্ধ	398 নাম : ভোগেশ্বৰী বৰা স্বামীৰ নাম: দুলেশ্বৰ ঘৰ নং : ৭৪ বয়স : 52 লিঙ্গ : মহিলা	HXX1457381 ফটো উপলব্ধ	399 নাম : পৰিসীতা চাংমাই বড়া স্বামীৰ নাম: অমল বড়া ঘৰ নং : ৭৪ বয়স : 31 লিঙ্গ : মহিলা	HXX0242461 ফটো উপলব্ধ
400 নাম : অমল বড়া পিতাৰ নাম: দুলেশ্বৰ বড়া ঘৰ নং : ৭৪ বয়স : 30 লিঙ্গ : পুৰুষ	HXX0243402 ফটো উপলব্ধ	401 নাম : কামেশ্বৰ মৰাণ পিতাৰ নাম: বংশীধৰ ঘৰ নং : ৭৫ বয়স : 73 লিঙ্গ : পুৰুষ	HXX0012133 ফটো উপলব্ধ	402 নাম : ৰণেশ্বৰী মৰাণ স্বামীৰ নাম: কামেশ্বৰ মৰাণ ঘৰ নং : ৭৫ বয়স : 70 লিঙ্গ : মহিলা	HXX0012134 ফটো উপলব্ধ
403 নাম : গেঠৰাম মৰাণ পিতাৰ নাম: বংশীধৰ ঘৰ নং : ৭৫ বয়স : 54 লিঙ্গ : পুৰুষ	HXX0012135 ফটো উপলব্ধ	404 নাম : বিয়লা মৰাণ স্বামীৰ নাম: গেঠৰাম ঘৰ নং : ৭৫ বয়স : 50 লিঙ্গ : মহিলা	HXX0012136 ফটো উপলব্ধ	405 নাম : ইলোৰা মৰাণ পিতাৰ নাম: কামেশ্বৰ মৰাণ ঘৰ নং : ৭৫ বয়স : 36 লিঙ্গ : মহিলা	HXX1454688 ফটো উপলব্ধ
406 নাম : কিৰণ সন্দিকৈ স্বামীৰ নাম: ৰূপেশ্বৰ ঘৰ নং : ৭৮ বয়স : 70 লিঙ্গ : মহিলা	HXX1457416 ফটো উপলব্ধ	407 নাম : টুপীধৰ সন্দিকৈ পিতাৰ নাম: ৰূপেশ্বৰ ঘৰ নং : ৭৮ বয়স : 50 লিঙ্গ : পুৰুষ	HXX1457427 ফটো উপলব্ধ	408 নাম : অপৰাজিতা সন্দিকৈ স্বামীৰ নাম: গহিন সন্দিকৈ ঘৰ নং : ৭৮ বয়স : 34 লিঙ্গ : মহিলা	HXX0172577 ফটো উপলব্ধ
409 নাম : গহিন সন্দিকৈ পিতাৰ নাম: ৰূপেশ্বৰ সন্দিকৈ ঘৰ নং : ৭৮ বয়স : 33 লিঙ্গ : পুৰুষ	HXX0012137 ফটো উপলব্ধ	410 নাম : জিনমাই সন্দিকৈ স্বামীৰ নাম: টুপীধৰ সন্দিকৈ ঘৰ নং : ৭৮ বয়স : 28 লিঙ্গ : মহিলা	HXX0172957 ফটো উপলব্ধ	411 নাম : চুনামী মৰাণ পিতাৰ নাম: বসন্ত মৰাণ ঘৰ নং : 78 বয়স : 21 লিঙ্গ : মহিলা	PSO0114942 ফটো উপলব্ধ
412 নাম : বীণা বৰবৰুৱা স্বামীৰ নাম: যতীন ঘৰ নং : ৭৯ বয়স : 68 লিঙ্গ : মহিলা	HXX1457472 ফটো উপলব্ধ	413 নাম : যতীন বৰবৰুৱা পিতাৰ নাম: কেশব ঘৰ নং : ৭৯ বয়স : 52 লিঙ্গ : পুৰুষ	HXX1457461 ফটো উপলব্ধ	414 নাম : বিকিন বৰ বৰুৱা পিতাৰ নাম: কেশব বৰ বৰুৱা ঘৰ নং : ৭৯ বয়স : 46 লিঙ্গ : পুৰুষ	HXX1457483 ফটো উপলব্ধ
415 নাম : সোনমণি গগৈ বৰবৰুৱা স্বামীৰ নাম: বিপিন বৰবৰুৱা ঘৰ নং : ৭৯ বয়স : 32 লিঙ্গ : মহিলা	HXX0230862 ফটো উপলব্ধ	416 নাম : তনোৰাম বৰবৰুৱা পিতাৰ নাম: যতীন বৰবৰুৱা ঘৰ নং : ৭৯ বয়স : 29 লিঙ্গ : পুৰুষ	HXX0348078 ফটো উপলব্ধ	417 নাম : বৰষা বৰবৰুৱা পিতাৰ নাম: যতীন বৰবৰুৱা ঘৰ নং : ৭৯ বয়স : 27 লিঙ্গ : মহিলা	HXX0243220 ফটো উপলব্ধ
418 নাম : চন্দ্ৰননী মেধি স্বামীৰ নাম: ভবেশ ডেকা ঘৰ নং : 81 বয়স : 26 লিঙ্গ : মহিলা	PSO0114629 ফটো উপলব্ধ	419 নাম : ছায়াৰাণী গগৈ পিতাৰ নাম: ৰজনী কান্ত গগৈ ঘৰ নং : ৮২ বয়স : 26 লিঙ্গ : মহিলা	HXX1216043 ফটো উপলব্ধ	420 নাম : পংকজ গগৈ পিতাৰ নাম: পূৰ্ণকান্ত গগৈ ঘৰ নং : 83 বয়স : 25 লিঙ্গ : পুৰুষ	HXX0396960 ফটো উপলব্ধ



421 নাম : অলীমা মৰাণ স্বামীৰ নাম: বৰ্ণমালি মৰাণ ঘৰ নং : ৮৮ বয়স : 51 লিঙ্গ : মহিলা	HXX0234583 ফটো উপলব্ধ	422 নাম : টংকেশ্বৰ মৰাণ পিতাৰ নাম: তেলেক ঘৰ নং : ৮৮ বয়স : 47 লিঙ্গ : পুৰুষ	HXX1457518 ফটো উপলব্ধ	423 নাম : বুমী মৰাণ স্বামীৰ নাম: টংকেশ্বৰ ঘৰ নং : ৮৮ বয়স : 44 লিঙ্গ : মহিলা	HXX1457529 ফটো উপলব্ধ
424 নাম : বৰ্ণমালি মৰাণ পিতাৰ নাম: তেলেক মৰাণ ঘৰ নং : ৮৮ বয়স : 36 লিঙ্গ : পুৰুষ	HXX0012139 ফটো উপলব্ধ	425 নাম : তুলেশ্বৰ মৰাণ পিতাৰ নাম: তেলেক মৰাণ ঘৰ নং : ৮৮ বয়স : 31 লিঙ্গ : পুৰুষ	HXX0012140 ফটো উপলব্ধ	426 নাম : ভেকলাই মৰাণ পিতাৰ নাম: তেলেক ঘৰ নং : ৮৯ বয়স : 60 লিঙ্গ : পুৰুষ	HXX1457530 ফটো উপলব্ধ
427 নাম : খোদপী মৰাণ স্বামীৰ নাম: ভেকলাই ঘৰ নং : ৮৯ বয়স : 52 লিঙ্গ : মহিলা	HXX1457541 ফটো উপলব্ধ	S 428 নাম : শকুন্তলা মৰাণ পিতাৰ নাম: ভেকলাই মৰাণ ঘৰ নং : ৮৯ বয়স : 36 লিঙ্গ : মহিলা	HXX0231472 ফটো উপলব্ধ	429 নাম : শেরালী সোনোৱাল মৰাণ স্বামীৰ নাম: উমাকান্ত মৰাণ ঘৰ নং : ৮৯ বয়স : 32 লিঙ্গ : মহিলা	HXX1833596 ফটো উপলব্ধ
430 নাম : উমাকান্ত মৰাণ পিতাৰ নাম: ভেকলাই মৰাণ ঘৰ নং : ৮৯ বয়স : 32 লিঙ্গ : পুৰুষ	HXX1465312 ফটো উপলব্ধ	431 নাম : মনদীপ বৰা পিতাৰ নাম: বাবুল ঘৰ নং : ৮৯ বয়স : 20 লিঙ্গ : পুৰুষ	PSO0079384 ফটো উপলব্ধ	432 নাম : মেকেয়া মৰাণ পিতাৰ নাম: তেলেক মৰাণ ঘৰ নং : ৯০ বয়স : 57 লিঙ্গ : পুৰুষ	HXX1457552 ফটো উপলব্ধ
433 নাম : হেবিকা মৰাণ স্বামীৰ নাম: মেকেয়া মৰাণ ঘৰ নং : ৯০ বয়স : 50 লিঙ্গ : মহিলা	HXX1457563 ফটো উপলব্ধ	434 নাম : বিশ্বজিত মৰাণ পিতাৰ নাম: মেকেয়া মৰাণ ঘৰ নং : ৯০ বয়স : 29 লিঙ্গ : পুৰুষ	HXX0184515 ফটো উপলব্ধ	435 নাম : অশ্বিনী কুমাৰ শৰ্মা পিতাৰ নাম: গঙ্গানাথ ঘৰ নং : ৯১ বয়স : 70 লিঙ্গ : পুৰুষ	HXX1457574 ফটো উপলব্ধ
436 নাম : জিতু শৰ্মা পিতাৰ নাম: অশ্বিনী শৰ্মা ঘৰ নং : ৯১ বয়স : 48 লিঙ্গ : পুৰুষ	HXX1457596 ফটো উপলব্ধ	437 নাম : নিৰমাই শৰ্মা স্বামীৰ নাম: জিতু শৰ্মা ঘৰ নং : ৯১ বয়স : 42 লিঙ্গ : মহিলা	HXX1457609 ফটো উপলব্ধ	438 নাম : দীপা শৰ্মা পিতাৰ নাম: অশ্বিনী ঘৰ নং : ৯১ বয়স : 40 লিঙ্গ : মহিলা	HXX1457610 ফটো উপলব্ধ
439 নাম : জমিখা শৰ্মা পিতাৰ নাম: জিতু শৰ্মা ঘৰ নং : 91 বয়স : 24 লিঙ্গ : মহিলা	HXX1393305 ফটো উপলব্ধ	440 নাম : উদিত্ত নয়ন শৰ্মা পিতাৰ নাম: জিতু শৰ্মা ঘৰ নং : 91 বয়স : 19 লিঙ্গ : পুৰুষ	PSO0114801 ফটো উপলব্ধ	441 নাম : প্ৰিয়াঙ্কা মৰাণ পিতাৰ নাম: মেকেৰা মৰাণ ঘৰ নং : 93 বয়স : 22 লিঙ্গ : মহিলা	HXX1546738 ফটো উপলব্ধ
442 নাম : প্ৰিয়াকা মৰাণ পিতাৰ নাম: মেকেৰা মৰাণ ঘৰ নং : 93 বয়স : 22 লিঙ্গ : মহিলা	HXX1566884 ফটো উপলব্ধ	443 নাম : মামণি কিশান স্বামীৰ নাম: বিশানু কিশান ঘৰ নং : 94 বয়স : 28 লিঙ্গ : মহিলা	HXX1865310 ফটো উপলব্ধ	444 নাম : নিশা ফুকন পিতাৰ নাম: জলীন ফুকন ঘৰ নং : 95 বয়স : 19 লিঙ্গ : মহিলা	PSO0117457 ফটো উপলব্ধ
445 নাম : লক্ষী নাথ গগৈ পিতাৰ নাম: সুখেশ্বৰ ঘৰ নং : ৯৬ বয়স : 62 লিঙ্গ : পুৰুষ	HXX1457621 ফটো উপলব্ধ	446 নাম : সেমপ্ৰভা গগৈ স্বামীৰ নাম: লক্ষী ঘৰ নং : ৯৬ বয়স : 52 লিঙ্গ : মহিলা	HXX1457632 ফটো উপলব্ধ	447 নাম : হেমেন গগৈ পিতাৰ নাম: লক্ষী গগৈ ঘৰ নং : ৯৬ বয়স : 30 লিঙ্গ : পুৰুষ	HXX1833530 ফটো উপলব্ধ
448 নাম : সোমেন গগৈ পিতাৰ নাম: লক্ষী গগৈ ঘৰ নং : ৯৬ বয়স : 28 লিঙ্গ : পুৰুষ	HXX0237040 ফটো উপলব্ধ	449 নাম : বাৰ্লিনা মৰাণ গগৈ স্বামীৰ নাম: হেমেন গগৈ ঘৰ নং : 96 বয়স : 25 লিঙ্গ : মহিলা	HXX0627216 ফটো উপলব্ধ	450 নাম : তৃষ্ণা নেওগ গগৈ স্বামীৰ নাম: সোমেন গগৈ ঘৰ নং : ৯৬ বয়স : 25 লিঙ্গ : মহিলা	HXX1170943 ফটো উপলব্ধ



451 নাম : সৃজীত গগৈ পিতাৰ নাম: লক্ষী গগৈ ঘৰ নং : 96 বয়স : 21 লিঙ্গ : পুৰুষ	PSO0004044 ফটো উপলব্ধ	452 নাম : বংশী গগৈ পিতাৰ নাম: সুখেশ্বৰ ঘৰ নং : 59 বয়স : 57 লিঙ্গ : পুৰুষ	HXX1457643 ফটো উপলব্ধ	453 নাম : যোগ গগৈ স্বামীৰ নাম: বংশী ঘৰ নং : 59 বয়স : 51 লিঙ্গ : মহিলা	HXX1457654 ফটো উপলব্ধ
454 নাম : ৰঞ্জিত গগৈ পিতাৰ নাম: বংশী গগৈ ঘৰ নং : 99 বয়স : 31 লিঙ্গ : পুৰুষ	HXX1178201 ফটো উপলব্ধ	455 নাম : পদমী সোনোৱাল স্বামীৰ নাম: ভীম ঘৰ নং : 98 বয়স : 67 লিঙ্গ : মহিলা	HXX1457665 ফটো উপলব্ধ	456 নাম : নিৰ্মল সোনোৱাল পিতাৰ নাম: ভীম ঘৰ নং : 98 বয়স : 49 লিঙ্গ : পুৰুষ	HXX1457676 ফটো উপলব্ধ
457 নাম : জোনমণী সোনোৱাল স্বামীৰ নাম: নিৰ্মল সোনোৱাল ঘৰ নং : 98 বয়স : 45 লিঙ্গ : মহিলা	HXX1457687 ফটো উপলব্ধ	S 458 নাম : ভানুমতি সোনোৱাল স্বামীৰ নাম: ভীম ঘৰ নং : 98 বয়স : 41 লিঙ্গ : মহিলা	HXX1457698 ফটো উপলব্ধ	459 নাম : চুফা গোৱালা পিতাৰ নাম: হেমকান্ত ঘৰ নং : 99 বয়স : 77 লিঙ্গ : পুৰুষ	HXX1457701 ফটো উপলব্ধ
460 নাম : ৰঘবাবী গোৱালা স্বামীৰ নাম: চুফা ঘৰ নং : 99 বয়স : 68 লিঙ্গ : মহিলা	HXX1457712 ফটো উপলব্ধ	461 নাম : বৃধৰাম গোৱালা পিতাৰ নাম: চুফা ঘৰ নং : 99 বয়স : 54 লিঙ্গ : পুৰুষ	HXX1457723 ফটো উপলব্ধ	462 নাম : ভাগেশ্বৰী মহন্ত স্বামীৰ নাম: কামিনি ঘৰ নং : 100 বয়স : 54 লিঙ্গ : মহিলা	HXX1457756 ফটো উপলব্ধ
463 নাম : ভবেন মহন্ত পিতাৰ নাম: কামিনি ঘৰ নং : 100 বয়স : 42 লিঙ্গ : পুৰুষ	HXX1457767 ফটো উপলব্ধ	464 নাম : ৰুণজ্যোতি মহন্ত পিতাৰ নাম: কামিনি ঘৰ নং : 100 বয়স : 40 লিঙ্গ : পুৰুষ	HXX1457778 ফটো উপলব্ধ	465 নাম : প্ৰবীনা চিৰিং মহন্ত স্বামীৰ নাম: ভবেন মহন্ত ঘৰ নং : 100 বয়স : 39 লিঙ্গ : মহিলা	HXX0392357 ফটো উপলব্ধ
466 নাম : ডালিমী গগৈ স্বামীৰ নাম: তুখেশ্বৰ গগৈ ঘৰ নং : 100ক বয়স : 81 লিঙ্গ : মহিলা	HXX1833643 ফটো উপলব্ধ	467 নাম : পাৰ্থ প্ৰতীম নেওগ পিতাৰ নাম: জয়ন্ত নেওগ ঘৰ নং : 101 বয়স : 23 লিঙ্গ : পুৰুষ	HXX1188424 ফটো উপলব্ধ	468 নাম : লৰিণপ্ৰিয়া দহোটিয়া পিতাৰ নাম: অশ্বিনী দহোটিয়া ঘৰ নং : 101 বয়স : 22 লিঙ্গ : মহিলা	PSO0065904 ফটো উপলব্ধ
469 নাম : সুমিত্ৰা তাঁতী স্বামীৰ নাম: বৃধৰাম ঘৰ নং : 103 বয়স : 57 লিঙ্গ : মহিলা	HXX1457790 ফটো উপলব্ধ	470 নাম : সুগা তাঁতী পিতাৰ নাম: বৃধৰাম তাঁতী ঘৰ নং : 103 বয়স : 38 লিঙ্গ : পুৰুষ	PSO0005389 ফটো উপলব্ধ	471 নাম : লক্ষ্মী তাঁতী স্বামীৰ নাম: সুগা তাঁতী ঘৰ নং : 103 বয়স : 32 লিঙ্গ : মহিলা	PSO0006510 ফটো উপলব্ধ
472 নাম : যতীন মৰাণ পিতাৰ নাম: বসু ঘৰ নং : 108 বয়স : 57 লিঙ্গ : পুৰুষ	HXX1457814 ফটো উপলব্ধ	473 নাম : শশীলা মৰাণ স্বামীৰ নাম: যতীন ঘৰ নং : 108 বয়স : 47 লিঙ্গ : মহিলা	HXX1457825 ফটো উপলব্ধ	474 নাম : নিকুমনি মৰাণ পিতাৰ নাম: যতীন মৰাণ ঘৰ নং : 108 বয়স : 25 লিঙ্গ : মহিলা	HXX1354380 ফটো উপলব্ধ
475 নাম : শুভামনী মৰাণ পিতাৰ নাম: যতীন মৰাণ ঘৰ নং : 108 বয়স : 24 লিঙ্গ : মহিলা	HXX1354364 ফটো উপলব্ধ	476 নাম : মেৰী মৰাণ পিতাৰ নাম: যতীন মৰাণ ঘৰ নং : 104 বয়স : 22 লিঙ্গ : মহিলা	PSO0121848 ফটো উপলব্ধ	477 নাম : মৃদ মৰাণ পিতাৰ নাম: যতীন মৰাণ ঘৰ নং : 104 বয়স : 20 লিঙ্গ : পুৰুষ	PSO0121855 ফটো উপলব্ধ
478 নাম : শান্তী মৰাণ স্বামীৰ নাম: পুহেন মৰাণ ঘৰ নং : 105 বয়স : 47 লিঙ্গ : মহিলা	HXX1457847 ফটো উপলব্ধ	479 নাম : অজয় মৰাণ পিতাৰ নাম: পুহেন মৰাণ ঘৰ নং : 105 বয়স : 31 লিঙ্গ : পুৰুষ	HXX1833552 ফটো উপলব্ধ	480 নাম : জোনচমিতা মৰাণ স্বামীৰ নাম: অজয় মৰাণ ঘৰ নং : 105 বয়স : 27 লিঙ্গ : মহিলা	HXX0214098 ফটো উপলব্ধ



481 নাম : কিৰণ মৰাণ পিতাৰ নাম: পবন মৰাণ ঘৰ নং : 105ক বয়স : 24 লিঙ্গ : পুৰুষ	PSO000901 ফটো উপলব্ধ	482 নাম : পবন মৰাণ পিতাৰ নাম: বসু ঘৰ নং : 105ক বয়স : 59 লিঙ্গ : পুৰুষ	HXX1457858 ফটো উপলব্ধ	483 নাম : কল্পনা মৰাণ স্বামীৰ নাম: পবন ঘৰ নং : 105ক বয়স : 54 লিঙ্গ : মহিলা	HXX1457869 ফটো উপলব্ধ
484 নাম : ৰুণ মৰাণ স্বামীৰ নাম: প্ৰবিন্দ মৰাণ ঘৰ নং : 106 বয়স : 35 লিঙ্গ : মহিলা	HXX0222604 ফটো উপলব্ধ	S 485 নাম : সুমিতা মৰাণ স্বামীৰ নাম: বদন মৰাণ ঘৰ নং : 106 বয়স : 34 লিঙ্গ : মহিলা	HXX1465356 ফটো উপলব্ধ	S 486 নাম : ললিতা মৰাণ পিতাৰ নাম: বদন মৰাণ ঘৰ নং : 106 বয়স : 30 লিঙ্গ : মহিলা	HXX0012141 ফটো উপলব্ধ
487 নাম : প্ৰবিন্দ মৰাণ পিতাৰ নাম: বদন মৰাণ ঘৰ নং : 106 বয়স : 30 লিঙ্গ : পুৰুষ	HXX0012142 ফটো উপলব্ধ	488 নাম : স্বৰ্ণলতা মৰাণ পিতাৰ নাম: বদন মৰাণ ঘৰ নং : 106 বয়স : 27 লিঙ্গ : মহিলা	HXX1225283 ফটো উপলব্ধ	S 489 নাম : সংগীতা মৰাণ দেউৰী স্বামীৰ নাম: অৰিনাশ দেউৰী ঘৰ নং : 106 বয়স : 27 লিঙ্গ : মহিলা	HXX1362904 ফটো উপলব্ধ
490 নাম : পনে মৰাণ পিতাৰ নাম: বসু ঘৰ নং : 109 বয়স : 62 লিঙ্গ : পুৰুষ	HXX1457892 ফটো উপলব্ধ	491 নাম : গুনদা মৰাণ স্বামীৰ নাম: পনে মৰাণ ঘৰ নং : 109 বয়স : 57 লিঙ্গ : মহিলা	HXX1457905 ফটো উপলব্ধ	492 নাম : মোহন মৰাণ পিতাৰ নাম: পালন মৰাণ ঘৰ নং : 109 বয়স : 40 লিঙ্গ : পুৰুষ	HXX1457916 ফটো উপলব্ধ
493 নাম : জয়েন্তী মৰাণ স্বামীৰ নাম: মোহন মৰাণ ঘৰ নং : 109 বয়স : 32 লিঙ্গ : মহিলা	HXX0010488 ফটো উপলব্ধ	494 নাম : তোমেশ্বৰ বড়া পিতাৰ নাম: তিলেশ্বৰ বড়া ঘৰ নং : 108 বয়স : 69 লিঙ্গ : পুৰুষ	HXX1457927 ফটো উপলব্ধ	495 নাম : গিৰিশ বড়া পিতাৰ নাম: তুখেশ্বৰ বড়া ঘৰ নং : 108 বয়স : 46 লিঙ্গ : পুৰুষ	HXX1457949 ফটো উপলব্ধ
496 নাম : দীপ্তি গগৈ বড়া স্বামীৰ নাম: জেনি বড়া ঘৰ নং : 108 বয়স : 45 লিঙ্গ : মহিলা	HXX0010918 ফটো উপলব্ধ	497 নাম : জেনি বড়া পিতাৰ নাম: তোমেশ্বৰ বড়া ঘৰ নং : 108 বয়স : 44 লিঙ্গ : পুৰুষ	HXX1457950 ফটো উপলব্ধ	498 নাম : ৰেখামনি মৰাণ বৰা স্বামীৰ নাম: অৰুন বৰা ঘৰ নং : 108 বয়স : 41 লিঙ্গ : মহিলা	HXX0215459 ফটো উপলব্ধ
499 নাম : ইলা শইকীয়া বড়া স্বামীৰ নাম: গিৰিশ বড়া ঘৰ নং : 108 বয়স : 40 লিঙ্গ : মহিলা	HXX0010967 ফটো উপলব্ধ	500 নাম : নগেন মৰাণ পিতাৰ নাম: পনে মৰাণ ঘৰ নং : 108 বয়স : 37 লিঙ্গ : পুৰুষ	HXX1188333 ফটো উপলব্ধ	501 নাম : অলিক বড়া পিতাৰ নাম: ভোলেেশ্বৰ বড়া ঘৰ নং : 109 বয়স : 60 লিঙ্গ : পুৰুষ	HXX1457983 ফটো উপলব্ধ
502 নাম : সুৰভী বড়া স্বামীৰ নাম: অলিক বড়া ঘৰ নং : 109 বয়স : 54 লিঙ্গ : মহিলা	HXX1457994 ফটো উপলব্ধ	S 503 নাম : জৰি বড়া পিতাৰ নাম: অলিক বড়া ঘৰ নং : 109 বয়স : 41 লিঙ্গ : মহিলা	HXX1458011 ফটো উপলব্ধ	504 নাম : ভাস্কৰ বৰা পিতাৰ নাম: অলিক বড়া ঘৰ নং : 109 বয়স : 33 লিঙ্গ : পুৰুষ	HXX1458033 ফটো উপলব্ধ
S 505 নাম : পাপৰি বড়া পিতাৰ নাম: অলিক বড়া ঘৰ নং : 109 বয়স : 32 লিঙ্গ : মহিলা	HXX1458044 ফটো উপলব্ধ	506 নাম : ধৰ্মেশ্বৰ বড়া পিতাৰ নাম: ভোলেেশ্বৰ বড়া ঘৰ নং : 110 বয়স : 57 লিঙ্গ : পুৰুষ	HXX1458066 ফটো উপলব্ধ	507 নাম : মীনা মৰাণ বড়া স্বামীৰ নাম: ধৰ্মেশ্বৰ বড়া ঘৰ নং : 110 বয়স : 49 লিঙ্গ : মহিলা	HXX1458077 ফটো উপলব্ধ
508 নাম : অপৰ্ব বড়া পিতাৰ নাম: ধৰ্মেশ্বৰ বড়া ঘৰ নং : 110 বয়স : 33 লিঙ্গ : পুৰুষ	HXX1458055 ফটো উপলব্ধ	509 নাম : মন্দিৰা মৰাণ স্বামীৰ নাম: ননীক্ষী বড়া ঘৰ নং : 110ক বয়স : 32 লিঙ্গ : মহিলা	HXX0012143 ফটো উপলব্ধ	510 নাম : ৰেণকা বৰদলৈ বড়া স্বামীৰ নাম: মনিৰ বড়া ঘৰ নং : 110 বয়স : 27 লিঙ্গ : মহিলা	HXX0503995 ফটো উপলব্ধ



511 নাম : গৌৰী মৰাণ পিতাৰ নাম: তুলেশ্বৰ মৰাণ ঘৰ নং : 110 বয়স : 22 লিঙ্গ : মহিলা	HXX1566538 ফটো উপলব্ধ	512 নাম : জানমণী দেউৰী বড়া স্বামীৰ নাম: অপূৰ্ব বৰা ঘৰ নং : 110 বয়স : 22 লিঙ্গ : মহিলা	HXX1864297 ফটো উপলব্ধ	513 নাম : নাজী মৰাণ মাতৃৰ নাম: সোনালী বৰা মৰাণ ঘৰ নং : 110 বয়স : 20 লিঙ্গ : মহিলা	PSO0046482 ফটো উপলব্ধ
514 নাম : প্ৰনতি বড়া স্বামীৰ নাম: লক্ষীনাথ বড়া ঘৰ নং : 110ক বয়স : 67 লিঙ্গ : মহিলা	HXX1458102 ফটো উপলব্ধ	515 নাম : বতা বড়া পিতাৰ নাম: ভোলেেশ্বৰ বড়া ঘৰ নং : 110ক বয়স : 61 লিঙ্গ : মহিলা	HXX1458113 ফটো উপলব্ধ	516 নাম : সোনালী বৰা মৰাণ স্বামীৰ নাম: তুলেশ্বৰ মৰাণ ঘৰ নং : 110খ বয়স : 51 লিঙ্গ : মহিলা	HXX1458157 ফটো উপলব্ধ
517 নাম : ননিস্কী বড়া পিতাৰ নাম: লক্ষী নাথ বড়া ঘৰ নং : 110ক বয়স : 46 লিঙ্গ : পুৰুষ	HXX1458124 ফটো উপলব্ধ	518 নাম : মুনিন বড়া পিতাৰ নাম: লক্ষী নাথ বড়া ঘৰ নং : 110ক বয়স : 42 লিঙ্গ : পুৰুষ	HXX1458135 ফটো উপলব্ধ	519 নাম : সিদ্ধিনাথ গৌঁহাই পিতাৰ নাম: ভদ্ৰেশ্বৰ ঘৰ নং : 110 বয়স : 64 লিঙ্গ : পুৰুষ	HXX1458168 ফটো উপলব্ধ
520 নাম : কুলদা গৌঁহাই স্বামীৰ নাম: সিদ্ধিনাথ ঘৰ নং : 112 বয়স : 62 লিঙ্গ : মহিলা	HXX1458179 ফটো উপলব্ধ	521 নাম : অভিজিত গৌঁহাই পিতাৰ নাম: সিদ্ধিনাথ গৌঁহাই ঘৰ নং : 112 বয়স : 36 লিঙ্গ : পুৰুষ	HXX0012144 ফটো উপলব্ধ	522 নাম : কুন্তী মৰাণ স্বামীৰ নাম: জিৰ মৰাণ ঘৰ নং : 115 বয়স : 64 লিঙ্গ : মহিলা	HXX1458191 ফটো উপলব্ধ
523 নাম : জিৰ মৰাণ পিতাৰ নাম: গিৰিশ মৰাণ ঘৰ নং : 115 বয়স : 61 লিঙ্গ : পুৰুষ	HXX1458180 ফটো উপলব্ধ	524 নাম : ৰূপেশ্বৰ মৰাণ পিতাৰ নাম: জীবকান্ত ঘৰ নং : 115 বয়স : 50 লিঙ্গ : পুৰুষ	HXX1458215 ফটো উপলব্ধ	525 নাম : স্মৃতি মৰাণ স্বামীৰ নাম: ৰূপেশ্বৰ মৰাণ ঘৰ নং : 115 বয়স : 46 লিঙ্গ : মহিলা	HXX1458226 ফটো উপলব্ধ
526 নাম : ৰেবু মৰাণ অন্যান্য: জীবকান্ত মৰাণ ঘৰ নং : 115 বয়স : 41 লিঙ্গ : পুৰুষ	HXX1458237 ফটো উপলব্ধ	527 নাম : পদ্মশ্ৰী চলিহা স্বামীৰ নাম: ৰেব মৰাণ ঘৰ নং : 115 বয়স : 41 লিঙ্গ : মহিলা	HXX1833687 ফটো উপলব্ধ	528 নাম : বিউতী বৰুৱা স্বামীৰ নাম: সোমেশ্বৰ মৰাণ ঘৰ নং : 115 বয়স : 37 লিঙ্গ : মহিলা	HXX1833665 ফটো উপলব্ধ
529 নাম : ধীৰেন কলিতা পিতাৰ নাম: ধৰনী ঘৰ নং : 115 বয়স : 32 লিঙ্গ : পুৰুষ	PSO0082792 ফটো উপলব্ধ	530 নাম : দুৰ্লভ মৰাণ পিতাৰ নাম: ৰূপেশ্বৰ মৰাণ ঘৰ নং : 115 বয়স : 27 লিঙ্গ : মহিলা	HXX0241521 ফটো উপলব্ধ	531 নাম : তনময় মৰাণ পিতাৰ নাম: ৰূপেশ্বৰ মৰাণ ঘৰ নং : 115 বয়স : 23 লিঙ্গ : পুৰুষ	HXX0650036 ফটো উপলব্ধ
532 নাম : বিকিৰাজ মৰাণ পিতাৰ নাম: দিলেশ্বৰ ঘৰ নং : 115 বয়স : 20 লিঙ্গ : পুৰুষ	PSO0085803 ফটো উপলব্ধ	533 নাম : দিনেশ মৰাণ পিতাৰ নাম: ফুলেশ্বৰ মৰাণ ঘৰ নং : 115 বয়স : 43 লিঙ্গ : পুৰুষ	HXX0220426 ফটো উপলব্ধ	534 নাম : ফুলেন গৌঁহাই পিতাৰ নাম: টুঙেশ্বৰ গৌঁহাই ঘৰ নং : 116 বয়স : 69 লিঙ্গ : পুৰুষ	HXX1458259 ফটো উপলব্ধ
535 নাম : পুলেশ্বৰ বড়া পিতাৰ নাম: টচলাইট বড়া ঘৰ নং : 116খ বয়স : 57 লিঙ্গ : পুৰুষ	HXX0012145 ফটো উপলব্ধ	536 নাম : মাখনী গৌঁহাই স্বামীৰ নাম: ফুলেন গৌঁহাই ঘৰ নং : 116 বয়স : 57 লিঙ্গ : মহিলা	HXX1458260 ফটো উপলব্ধ	S 537 নাম : পুষ্পাঞ্জলী গৌঁহাই পিতাৰ নাম: ফুলেন ঘৰ নং : 116 বয়স : 41 লিঙ্গ : মহিলা	HXX1458282 ফটো উপলব্ধ
538 নাম : প্ৰাঞ্জল প্ৰতীম গৌঁহাই পিতাৰ নাম: ফুলেন গৌঁহাই ঘৰ নং : 116 বয়স : 40 লিঙ্গ : পুৰুষ	HXX1458293 ফটো উপলব্ধ	539 নাম : দীপশিখা বড়া পিতাৰ নাম: দেবকান্ত বড়া ঘৰ নং : 116গ বয়স : 27 লিঙ্গ : মহিলা	HXX0243170 ফটো উপলব্ধ	540 নাম : ৰূপাঞ্জলী বৰা পিতাৰ নাম: পুলেশ্বৰ বৰা ঘৰ নং : 116 বয়স : 25 লিঙ্গ : মহিলা	HXX0588061 ফটো উপলব্ধ



541 নাম : বৰহিতামনী মহন্ত পিতাৰ নাম: মনিন্দ্ৰ মহন্ত ঘৰ নং : 116 বয়স : 24 লিঙ্গ : মহিলা	HXX1544923 ফটো উপলব্ধ	542 নাম : লিজামনি বড়া পিতাৰ নাম: দেবকান্ত বড়া ঘৰ নং : 116 বয়স : 23 লিঙ্গ : মহিলা	PSO0114793 ফটো উপলব্ধ	543 নাম : সৌৰৰ জ্যোতি বড়া পিতাৰ নাম: প্রশান্ত বড়া ঘৰ নং : 116 বয়স : 20 লিঙ্গ : পুৰুষ	PSO0114819 ফটো উপলব্ধ
544 নাম : সাৰণিকা মৰাণ পিতাৰ নাম: বসন্ত মৰাণ ঘৰ নং : 116 (ক) বয়স : 24 লিঙ্গ : মহিলা	HXX1570753 ফটো উপলব্ধ	545 নাম : ৰুবি ফুকন মৰাণ স্বামীৰ নাম: দিনেশ মৰাণ ঘৰ নং : 116খ বয়স : 38 লিঙ্গ : মহিলা	HXX0221416 ফটো উপলব্ধ	546 নাম : দেৱকান্ত বড়া পিতাৰ নাম: নৱ কুমাৰ বড়া ঘৰ নং : 116গ বয়স : 48 লিঙ্গ : পুৰুষ	HXX0397372 ফটো উপলব্ধ
547 নাম : ৰিমজিম বড়া পিতাৰ নাম: দেৱকান্ত বড়া ঘৰ নং : 116গ বয়স : 26 লিঙ্গ : মহিলা	PSO0116921 ফটো উপলব্ধ	548 নাম : মহিম বড়া পিতাৰ নাম: নৱ কুমাৰ বড়া ঘৰ নং : 116গ বয়স : 38 লিঙ্গ : পুৰুষ	HXX0397323 ফটো উপলব্ধ	549 নাম : সান্তনু বড়া পিতাৰ নাম: ৰতিবৰ বড়া ঘৰ নং : 116গ বয়স : 34 লিঙ্গ : পুৰুষ	HXX0396937 ফটো উপলব্ধ
550 নাম : ৰাতামণি বড়া স্বামীৰ নাম: সান্তনু বড়া ঘৰ নং : 116গ বয়স : 50 লিঙ্গ : মহিলা	HXX0392308 ফটো উপলব্ধ	551 নাম : আৰতী বড়া স্বামীৰ নাম: দেৱকান্ত বড়া ঘৰ নং : 116গ বয়স : 42 লিঙ্গ : মহিলা	HXX0392365 ফটো উপলব্ধ	552 নাম : মুনিন্দ্ৰ মহন্ত পিতাৰ নাম: ঘাতিক মহন্ত ঘৰ নং : 116গ বয়স : 51 লিঙ্গ : পুৰুষ	HXX1465981 ফটো উপলব্ধ
553 নাম : দ্ৰোণকান্ত মৰাণ পিতাৰ নাম: দেবধনী ঘৰ নং : 116ক বয়স : 50 লিঙ্গ : পুৰুষ	HXX1458328 ফটো উপলব্ধ	554 নাম : বসন্ত কুমাৰ মৰাণ পিতাৰ নাম: দেৱধনী মৰাণ ঘৰ নং : 116ক বয়স : 47 লিঙ্গ : পুৰুষ	HXX1458306 ফটো উপলব্ধ	555 নাম : দীনমাই মৰাণ স্বামীৰ নাম: বসন্ত কুমাৰ মৰাণ ঘৰ নং : 116ক বয়স : 44 লিঙ্গ : মহিলা	HXX1458317 ফটো উপলব্ধ
556 নাম : মনীষা মৰাণ স্বামীৰ নাম: দ্ৰোণ ঘৰ নং : 116ক বয়স : 43 লিঙ্গ : মহিলা	HXX1458339 ফটো উপলব্ধ	557 নাম : অঞ্জোমাই মৰাণ বড়া স্বামীৰ নাম: পুলিন্দ্ৰ বড়া ঘৰ নং : 116খ বয়স : 40 লিঙ্গ : মহিলা	HXX0012147 ফটো উপলব্ধ	558 নাম : দিপা মহন্ত স্বামীৰ নাম: মুনিন্দ্ৰ মহন্ত ঘৰ নং : 116গ বয়স : 36 লিঙ্গ : মহিলা	HXX0012148 ফটো উপলব্ধ
559 নাম : নিৰ্মলা হাজৰিকা স্বামীৰ নাম: ভদ্ৰেশ্বৰ ঘৰ নং : 122 বয়স : 70 লিঙ্গ : মহিলা	HXX1458351 ফটো উপলব্ধ	560 নাম : মীনালিনী গগৈ মৰাণ স্বামীৰ নাম: অৰুণ মৰাণ ঘৰ নং : 122 বয়স : 30 লিঙ্গ : মহিলা	HXX1833698 ফটো উপলব্ধ	561 নাম : ৰবিনা মৰাণ পিতাৰ নাম: অৰুণ মৰাণ ঘৰ নং : 122 বয়স : 23 লিঙ্গ : মহিলা	HXX1216696 ফটো উপলব্ধ
562 নাম : অৰুণ মৰাণ পিতাৰ নাম: ধমেশ্বৰ মৰাণ ঘৰ নং : 122ক বয়স : 47 লিঙ্গ : পুৰুষ	HXX0012149 ফটো উপলব্ধ	563 নাম : তৃষ্ণা চেতিয়া পিতাৰ নাম: প্ৰদীপ চেতিয়া ঘৰ নং : 0123 বয়স : 22 লিঙ্গ : মহিলা	HXX1612159 ফটো উপলব্ধ	564 নাম : সোমেশ্বৰ মৰাণ পিতাৰ নাম: বিনেশ্বৰ মৰাণ ঘৰ নং : 125 বয়স : 62 লিঙ্গ : পুৰুষ	HXX1458373 ফটো উপলব্ধ
565 নাম : বিমলা দহোটিয়া (মৰাণ) স্বামীৰ নাম: সোমেশ্বৰ মৰাণ ঘৰ নং : 125 বয়স : 59 লিঙ্গ : মহিলা	HXX1458384 ফটো উপলব্ধ	566 নাম : পদ্মজ্যোতি মৰাণ পিতাৰ নাম: সোমেশ্বৰ মৰাণ ঘৰ নং : 125 বয়স : 34 লিঙ্গ : পুৰুষ	HXX1458395 ফটো উপলব্ধ	567 নাম : তিলকজ্যোতি মৰাণ পিতাৰ নাম: সোমেশ্বৰ মৰাণ ঘৰ নং : 125 বয়স : 32 লিঙ্গ : পুৰুষ	HXX0012150 ফটো উপলব্ধ
568 নাম : ফাগু গোৱালা পিতাৰ নাম: মোঘনাথ গোৱালা ঘৰ নং : 125ক বয়স : 48 লিঙ্গ : পুৰুষ	HXX0226696 ফটো উপলব্ধ	569 নাম : অনিতা গোৱালা স্বামীৰ নাম: ফাগু গোৱালা ঘৰ নং : 125ক বয়স : 38 লিঙ্গ : মহিলা	HXX0226779 ফটো উপলব্ধ	570 নাম : মাধেন্দ্ৰ নেওগ পিতাৰ নাম: পচন ঘৰ নং : 126 বয়স : 63 লিঙ্গ : পুৰুষ	HXX1458408 ফটো উপলব্ধ



571 নাম : ইৰাবতী নেওগ স্বামীৰ নাম : মাঘেন্দ্ৰ ঘৰ নং : ১২৬ বয়স : 46 লিঙ্গ : মহিলা	HXX1458419 ফটো উপলব্ধ	S 572 নাম : জনমনী নেওগ পিতাৰ নাম : মাঘেন্দ্ৰ নেওগ ঘৰ নং : ১২৬ বয়স : 33 লিঙ্গ : মহিলা	HXX0012151 ফটো উপলব্ধ	573 নাম : প্ৰকাশ নেওগ পিতাৰ নাম : মাঘেন্দ্ৰ নেওগ ঘৰ নং : ১২৬ বয়স : 30 লিঙ্গ : পুৰুষ	HXX0012152 ফটো উপলব্ধ
574 নাম : আইমনী নেওগ স্বামীৰ নাম : প্ৰকাশ নেওগ ঘৰ নং : ১২৬ বয়স : 28 লিঙ্গ : মহিলা	HXX0241851 ফটো উপলব্ধ	575 নাম : বঙিলা হাজৰিকা স্বামীৰ নাম : লংকে হাজৰিকা ঘৰ নং : ১২৭ বয়স : 62 লিঙ্গ : মহিলা	HXX1458431 ফটো উপলব্ধ	576 নাম : লহৰজ্যোতি হাজৰিকা পিতাৰ নাম : লক্ষেশ্বৰ হাজৰিকা ঘৰ নং : ১২৭ বয়স : 42 লিঙ্গ : পুৰুষ	HXX1458464 ফটো উপলব্ধ
577 নাম : মণিকা হাজৰিকা স্বামীৰ নাম : লহৰজ্যোতি হাজৰিকা ঘৰ নং : ১২৭ বয়স : 36 লিঙ্গ : মহিলা	HXX0012153 ফটো উপলব্ধ	578 নাম : টেনজিং হাজৰিকা পিতাৰ নাম : লংকে হাজৰিকা ঘৰ নং : ১২৭ বয়স : 35 লিঙ্গ : পুৰুষ	HXX1458475 ফটো উপলব্ধ	579 নাম : বীৰেন্দ্ৰনাথ ডেকা মৰাণ পিতাৰ নাম : মুনেশ্বৰ ডেকা মৰাণ ঘৰ নং : ১২৮ বয়স : 67 লিঙ্গ : পুৰুষ	HXX1458486 ফটো উপলব্ধ
580 নাম : জয়ন্তী ডেকা মৰাণ স্বামীৰ নাম : বীৰেন ঘৰ নং : ১২৮ বয়স : 54 লিঙ্গ : মহিলা	HXX1458497 ফটো উপলব্ধ	581 নাম : লিৰিনা ডেকা মৰাণ পিতাৰ নাম : বিৰেন ডেকা মৰাণ ঘৰ নং : ১২৮ বয়স : 29 লিঙ্গ : মহিলা	HXX0392167 ফটো উপলব্ধ	582 নাম : টেৰাইন ডেকা মৰাণ পিতাৰ নাম : বীৰেন ডেকা মৰাণ ঘৰ নং : ১২৮ বয়স : 26 লিঙ্গ : পুৰুষ	HXX1228998 ফটো উপলব্ধ
583 নাম : বীমা মৰাণ স্বামীৰ নাম : চন্দ্ৰিমা মৰাণ ঘৰ নং : ১২৮ক বয়স : 47 লিঙ্গ : মহিলা	HXX0227975 ফটো উপলব্ধ	584 নাম : বেণুকা গড় স্বামীৰ নাম : শত্ৰুঘ্ন ঘৰ নং : ১২৯ বয়স : 57 লিঙ্গ : মহিলা	HXX1458511 ফটো উপলব্ধ	#2 585 নাম : অনিলা গড় পিতাৰ নাম : শত্ৰুঘ্ন গড় ঘৰ নং : ১২৯ বয়স : 41 লিঙ্গ : পুৰুষ	HXX0012154 ফটো উপলব্ধ
586 নাম : মিনা গড় স্বামীৰ নাম : অনিলা গড় ঘৰ নং : ১২৯ বয়স : 37 লিঙ্গ : মহিলা	HXX1833609 ফটো উপলব্ধ	S2 587 নাম : মাধুৰ্যা সোনোৱাল পিতাৰ নাম : দেবেন ঘৰ নং : ১২৯খ বয়স : 44 লিঙ্গ : পুৰুষ	HXX1458544 ফটো উপলব্ধ	588 নাম : অনীতা সোনোৱাল স্বামীৰ নাম : মাধুৰ্যা ঘৰ নং : ১২৯খ বয়স : 42 লিঙ্গ : মহিলা	HXX1458555 ফটো উপলব্ধ
589 নাম : বৰ্ণজিৎ গড় পিতাৰ নাম : ৰামপ্ৰসাদ ঘৰ নং : ১৩০ বয়স : 57 লিঙ্গ : পুৰুষ	HXX1458566 ফটো উপলব্ধ	590 নাম : বিমলা গড় স্বামীৰ নাম : বৰ্ণজিৎ গড় ঘৰ নং : ১৩০ বয়স : 52 লিঙ্গ : মহিলা	HXX1458577 ফটো উপলব্ধ	591 নাম : ছালমনি গড় স্বামীৰ নাম : হৰি ঘৰ নং : ১৩১ বয়স : 54 লিঙ্গ : মহিলা	HXX1458599 ফটো উপলব্ধ
592 নাম : বিতু গড় পিতাৰ নাম : হৰি গড় ঘৰ নং : ১৩১ বয়স : 31 লিঙ্গ : মহিলা	HXX0230698 ফটো উপলব্ধ	593 নাম : সীতা গড় স্বামীৰ নাম : বিতু গড় ঘৰ নং : ১৩১ বয়স : 29 লিঙ্গ : মহিলা	HXX0230706 ফটো উপলব্ধ	594 নাম : ববী ফুকন স্বামীৰ নাম : বিজু ফুকন ঘৰ নং : ১৩১খ বয়স : 42 লিঙ্গ : মহিলা	HXX1833472 ফটো উপলব্ধ
595 নাম : বিজু ফুকন মাতৃৰ নাম : ৰেৱতী ফুকন ঘৰ নং : ১৩১খ বয়স : 40 লিঙ্গ : পুৰুষ	HXX1833450 ফটো উপলব্ধ	596 নাম : অনপ্ৰভা ফুকন পিতাৰ নাম : দুৰ্দেশ্বৰ ঘৰ নং : ১৩১খ বয়স : 40 লিঙ্গ : মহিলা	HXX1833461 ফটো উপলব্ধ	597 নাম : যতিন মৰাণ পিতাৰ নাম : পদেশ্বৰ মৰাণ ঘৰ নং : ১৩২ বয়স : 55 লিঙ্গ : পুৰুষ	HXX1458624 ফটো উপলব্ধ
598 নাম : ৰস্তা মৰাণ স্বামীৰ নাম : যতিন মৰাণ ঘৰ নং : ১৩২ বয়স : 48 লিঙ্গ : মহিলা	HXX1458635 ফটো উপলব্ধ	599 নাম : ৰাজিৱ মৰাণ পিতাৰ নাম : পদেশ্বৰ ঘৰ নং : ১৩২ বয়স : 46 লিঙ্গ : পুৰুষ	HXX1458646 ফটো উপলব্ধ	600 নাম : সুমিত মৰাণ পিতাৰ নাম : পদেশ্বৰ ঘৰ নং : ১৩২ বয়স : 43 লিঙ্গ : পুৰুষ	HXX1458657 ফটো উপলব্ধ



601 নাম : জৰিৰাজ মৰাণ পিতাৰ নাম: পদেশ্বৰ ঘৰ নং : ১৩২ বয়স : 40 লিঙ্গ : পুৰুষ	HXX1458668 ফটো উপলব্ধ	602 নাম : জোনামনি মৰাণ স্বামীৰ নাম: ৰাজীৱ মৰাণ ঘৰ নং : ১৩২ বয়স : 38 লিঙ্গ : মহিলা	HXX0031005 ফটো উপলব্ধ	603 নাম : পল্লবী মৰাণ স্বামীৰ নাম: চুমিত মৰাণ ঘৰ নং : ১৩২ বয়স : 32 লিঙ্গ : মহিলা	HXX0012155 ফটো উপলব্ধ
604 নাম : জিজ্ঞাস জ্যোতি মৰাণ পিতাৰ নাম: যতীন মৰাণ ঘৰ নং : ১৩২ বয়স : 23 লিঙ্গ : পুৰুষ	HXX1178326 ফটো উপলব্ধ	605 নাম : ৰক্তিম ফুকন পিতাৰ নাম: বিজু ফুকন ঘৰ নং : 132 বয়স : 20 লিঙ্গ : পুৰুষ	PSO0009548 ফটো উপলব্ধ	606 নাম : পৰিণীতা মৰাণ পিতাৰ নাম: যতীন ঘৰ নং : 132 বয়স : 20 লিঙ্গ : মহিলা	PSO0086140 ফটো উপলব্ধ
607 নাম : চালমী গোৱালা স্বামীৰ নাম: মেঘনাথ ঘৰ নং : ১৩৩ বয়স : 52 লিঙ্গ : মহিলা	HXX1458680 ফটো উপলব্ধ	608 নাম : সঞ্জয় গোৱালা পিতাৰ নাম: মেঘনাথ গোৱালা ঘৰ নং : 35 বয়স : 35 লিঙ্গ : পুৰুষ	HXX1458691 ফটো উপলব্ধ	609 নাম : নিৰ্মালী গোৱালা স্বামীৰ নাম: ছনজয় গোৱালা ঘৰ নং : ১৩৩ বয়স : 27 লিঙ্গ : মহিলা	HXX0588517 ফটো উপলব্ধ
610 নাম : দেবাবু কিষণ পিতাৰ নাম: তৰকু ঘৰ নং : ১৩৪ বয়স : 70 লিঙ্গ : মহিলা	HXX1458737 ফটো উপলব্ধ	611 নাম : দিলীপ কুমাৰ ভূঞা পিতাৰ নাম: থানুৰাম ভূঞা ঘৰ নং : ১৩৪ বয়স : 66 লিঙ্গ : পুৰুষ	HXX1458704 ফটো উপলব্ধ	612 নাম : চমাৰী কিষণ স্বামীৰ নাম: দেবাবু ঘৰ নং : ১৩৪ বয়স : 56 লিঙ্গ : মহিলা	HXX1458748 ফটো উপলব্ধ
613 নাম : কল্পনা গগৈ ভূঞা স্বামীৰ নাম: দিলীপ কুমাৰ ভূঞা ঘৰ নং : ১৩৪ বয়স : 56 লিঙ্গ : মহিলা	HXX1458715 ফটো উপলব্ধ	614 নাম : ৰবীন ভূঞা পিতাৰ নাম: নকুল ভূঞা ঘৰ নং : ১৩৪ বয়স : 54 লিঙ্গ : পুৰুষ	HXX0396200 ফটো উপলব্ধ	615 নাম : ৰঞ্জীতা ভূঞা স্বামীৰ নাম: ৰবীন ভূঞা ঘৰ নং : ১৩৪ বয়স : 48 লিঙ্গ : মহিলা	HXX0012156 ফটো উপলব্ধ
616 নাম : বিমল কিষণ পিতাৰ নাম: দেবাবু ঘৰ নং : ১৩৪ বয়স : 47 লিঙ্গ : পুৰুষ	HXX1458759 ফটো উপলব্ধ	617 নাম : ৰীণা কিষণ স্বামীৰ নাম: বিমল ঘৰ নং : ১৩৪ বয়স : 42 লিঙ্গ : মহিলা	HXX1458760 ফটো উপলব্ধ	618 নাম : প্ৰবিন্দ কিচান পিতাৰ নাম: দেৱাবু কিচান ঘৰ নং : ১৩৪ বয়স : 39 লিঙ্গ : পুৰুষ	HXX0231589 ফটো উপলব্ধ
# 619 নাম : দেবজিৎ ভূঞা পিতাৰ নাম: দিলীপ ভূঞা ঘৰ নং : ১৩৪ বয়স : 34 লিঙ্গ : পুৰুষ	HXX1458726 ফটো উপলব্ধ	620 নাম : নিলাক্ষী ভূঞা পিতাৰ নাম: দিলীপ কুমাৰ ভূঞা ঘৰ নং : ১৩৪ বয়স : 33 লিঙ্গ : মহিলা	HXX0012157 ফটো উপলব্ধ	621 নাম : নিশা সন্দিকৈ ভূঞা স্বামীৰ নাম: দেৱজিত ভূঞা ঘৰ নং : ১৩৪ বয়স : 30 লিঙ্গ : মহিলা	HXX0231738 ফটো উপলব্ধ
622 নাম : ৰাজেশ কিচান পিতাৰ নাম: দেবাবু কিচান ঘৰ নং : ১৩৪ বয়স : 29 লিঙ্গ : পুৰুষ	HXX0231779 ফটো উপলব্ধ	623 নাম : ফুলতুলি কিচান স্বামীৰ নাম: পবিত্ৰ কিচান ঘৰ নং : ১৩৪ বয়স : 29 লিঙ্গ : মহিলা	HXX0231795 ফটো উপলব্ধ	S 624 নাম : দেৱজানী ভূঞা পিতাৰ নাম: দিলীপ ভূঞা ঘৰ নং : ১৩৪ বয়স : 27 লিঙ্গ : মহিলা	HXX0231845 ফটো উপলব্ধ
625 নাম : নিতুমনি কিচান পিতাৰ নাম: দেবাবু কিচান ঘৰ নং : ১৩৪ বয়স : 27 লিঙ্গ : মহিলা	HXX0243790 ফটো উপলব্ধ	626 নাম : বলোভদ্ৰ ভূঞা পিতাৰ নাম: ৰবীন ভূঞা ঘৰ নং : ১৩৪ বয়স : 27 লিঙ্গ : পুৰুষ	HXX0244822 ফটো উপলব্ধ	627 নাম : মনিষা চুতিয়া ভূঞা স্বামীৰ নাম: বলোভদ্ৰ ভূঞা ঘৰ নং : ১৩৪ বয়স : 24 লিঙ্গ : মহিলা	HXX1225119 ফটো উপলব্ধ
E 628 নাম : প্যাব্ৰেল কৃষ্ণ পিতাৰ নাম: ৰণু ঘৰ নং : ১৩৫ বয়স : 82 লিঙ্গ : পুৰুষ	HXX1458771 ফটো উপলব্ধ	629 নাম : ভাৰতী কিচান স্বামীৰ নাম: মৰলু কিচান ঘৰ নং : ১৩৫ বয়স : 47 লিঙ্গ : মহিলা	HXX1458806 ফটো উপলব্ধ	630 নাম : মৰলু কিচান পিতাৰ নাম: চিৰিয়া কিচান ঘৰ নং : ১৩৫ বয়স : 46 লিঙ্গ : পুৰুষ	HXX0232009 ফটো উপলব্ধ



631 নাম : মুকেচ কিচান পিতাৰ নাম: চনজয় কিচান ঘৰ নং : 105 বয়স : 25 লিঙ্গ : পুৰুষ	HXX0588285 ফটো উপলব্ধ	632 নাম : গায়েত্ৰী কোঁৱৰ পিতাৰ নাম: বিপুল কোঁৱৰ ঘৰ নং : 135 বয়স : 22 লিঙ্গ : মহিলা	HXX1622091 ফটো উপলব্ধ	E 633 নাম : বজনীকান্ত গগৈ মাতৃৰ নাম: বিমলা গগৈ ঘৰ নং : 106 বয়স : 70 লিঙ্গ : পুৰুষ	HXX1833632 ফটো উপলব্ধ
634 নাম : দিপক কিষান পিতাৰ নাম: বান্ধনা ঘৰ নং : 106 বয়স : 60 লিঙ্গ : পুৰুষ	HXX1458817 ফটো উপলব্ধ	635 নাম : লক্ষী কিষান স্বামীৰ নাম: দিপক ঘৰ নং : 106 বয়স : 47 লিঙ্গ : মহিলা	HXX1458828 ফটো উপলব্ধ	636 নাম : চকেশ্বৰ মৰান পিতাৰ নাম: কনক মৰান ঘৰ নং : 107 বয়স : 45 লিঙ্গ : পুৰুষ	HXX0233056 ফটো উপলব্ধ
637 নাম : বিহানু কিচান পিতাৰ নাম: চেতন কিচান ঘৰ নং : 108 বয়স : 41 লিঙ্গ : পুৰুষ	HXX0392373 ফটো উপলব্ধ	638 নাম : ললীতা কিছান স্বামীৰ নাম: বিহানু কিছান ঘৰ নং : 108 বয়স : 39 লিঙ্গ : মহিলা	HXX0392209 ফটো উপলব্ধ	639 নাম : লখিমা মৰাণ স্বামীৰ নাম: চকেশ্বৰ মৰান ঘৰ নং : 108 বয়স : 38 লিঙ্গ : মহিলা	HXX0233007 ফটো উপলব্ধ
640 নাম : কাৰেন কিচান পিতাৰ নাম: অচু কিচান ঘৰ নং : 108 বয়স : 36 লিঙ্গ : পুৰুষ	HXX0392423 ফটো উপলব্ধ	641 নাম : মনিকা কিছান স্বামীৰ নাম: কাৰেন কিছান ঘৰ নং : 108 বয়স : 35 লিঙ্গ : মহিলা	HXX0241802 ফটো উপলব্ধ	R 642 নাম : চেমকা গোৱালা স্বামীৰ নাম: গহনো গোৱালা ঘৰ নং : 109 বয়স : 42 লিঙ্গ : মহিলা	HXX1458851 ফটো উপলব্ধ
R 643 নাম : সমিত্ৰা গোৱালা স্বামীৰ নাম: চেমতা গোৱালা ঘৰ নং : 180 বয়স : 42 লিঙ্গ : মহিলা	HXX1458862 ফটো উপলব্ধ	644 নাম : চেনকা গোৱালা পিতাৰ নাম: গহনো গোৱালা ঘৰ নং : 140 বয়স : 41 লিঙ্গ : পুৰুষ	HXX1502731 ফটো উপলব্ধ	645 নাম : চুমিত্ৰা গোৱালা স্বামীৰ নাম: চেনকা গোৱালা ঘৰ নং : 140 বয়স : 39 লিঙ্গ : মহিলা	HXX1502806 ফটো উপলব্ধ
646 নাম : বজন্তী গোৱালা স্বামীৰ নাম: ৰাজীৱ গোৱালা ঘৰ নং : 140 বয়স : 25 লিঙ্গ : মহিলা	HXX1502558 ফটো উপলব্ধ	647 নাম : জেঠু কিষান পিতাৰ নাম: চন্দ্ৰা ঘৰ নং : 181 বয়স : 60 লিঙ্গ : পুৰুষ	HXX1458873 ফটো উপলব্ধ	648 নাম : চিমা কিচান স্বামীৰ নাম: জেঠু কিচান ঘৰ নং : 181 বয়স : 42 লিঙ্গ : মহিলা	HXX1458884 ফটো উপলব্ধ
649 নাম : জনা কিষান স্বামীৰ নাম: লক্ষ্মিন্দ্ৰ কিষান ঘৰ নং : 142 বয়স : 60 লিঙ্গ : মহিলা	HXX1438266 ফটো উপলব্ধ	650 নাম : প্ৰিয়ংকা কিচান স্বামীৰ নাম: ৰাজু কিচান ঘৰ নং : 142 বয়স : 33 লিঙ্গ : মহিলা	HXX1502582 ফটো উপলব্ধ	651 নাম : দুৰ্গা কিষান পিতাৰ নাম: ৰতন ঘৰ নং : 183 বয়স : 64 লিঙ্গ : পুৰুষ	HXX1458919 ফটো উপলব্ধ
652 নাম : ৰাজেশ কিচান পিতাৰ নাম: দুৰ্গা কিচান ঘৰ নং : 183 বয়স : 30 লিঙ্গ : পুৰুষ	HXX0395939 ফটো উপলব্ধ	653 নাম : মাইন কিচান পিতাৰ নাম: দুৰ্গা কিচান ঘৰ নং : 183 বয়স : 29 লিঙ্গ : পুৰুষ	HXX0280461 ফটো উপলব্ধ	654 নাম : চুনীল কিচান পিতাৰ নাম: দুৰ্গা কিচান ঘৰ নং : 183 বয়স : 28 লিঙ্গ : পুৰুষ	HXX0280610 ফটো উপলব্ধ
655 নাম : আঘোনী কিষান স্বামীৰ নাম: বলোভদ্ৰ ঘৰ নং : 188 বয়স : 59 লিঙ্গ : মহিলা	HXX1458953 ফটো উপলব্ধ	656 নাম : বিন্দু ভূঞা পিতাৰ নাম: বলোভদ্ৰ ঘৰ নং : 188 বয়স : 47 লিঙ্গ : পুৰুষ	HXX1458964 ফটো উপলব্ধ	657 নাম : টিংকু কিষাণ পিতাৰ নাম: ৰূপনা কিষাণ ঘৰ নং : 188 বয়স : 42 লিঙ্গ : পুৰুষ	HXX1458975 ফটো উপলব্ধ
658 নাম : সমিত্ৰা কিষান স্বামীৰ নাম: শিবচৰণ ঘৰ নং : 186 বয়স : 67 লিঙ্গ : মহিলা	HXX1458997 ফটো উপলব্ধ	659 নাম : অজয় কিষান পিতাৰ নাম: শিবচৰণ ঘৰ নং : 186 বয়স : 52 লিঙ্গ : পুৰুষ	HXX1459025 ফটো উপলব্ধ	E 660 নাম : সনাতন কিষান পিতাৰ নাম: শিবচৰণ ঘৰ নং : 186 বয়স : 51 লিঙ্গ : পুৰুষ	HXX1459003 ফটো উপলব্ধ



661 নাম : মামুন তাঁতি কিচান স্বামীৰ নাম : অজয় কিচান ঘৰ নং : 186 বয়স : 33 লিঙ্গ : মহিলা	HXX0396911 ফটো উপলব্ধ	662 নাম : চাৰপ কিচান পিতাৰ নাম : সনাতন কিচান ঘৰ নং : 186 বয়স : 28 লিঙ্গ : পুৰুষ	HXX0237586 ফটো উপলব্ধ	663 নাম : প্ৰবীন কিষাণ পিতাৰ নাম : সনাতন কিষাণ ঘৰ নং : 186 বয়স : 25 লিঙ্গ : পুৰুষ	HXX1188861 ফটো উপলব্ধ
664 নাম : বিশ্বনাথ কিষাণ পিতাৰ নাম : অজয় কিষাণ ঘৰ নং : 186 বয়স : 23 লিঙ্গ : পুৰুষ	HXX1177393 ফটো উপলব্ধ	E 665 নাম : তুনো কিচান পিতাৰ নাম : কোকা ঘৰ নং : 189 বয়স : 70 লিঙ্গ : পুৰুষ	HXX1459036 ফটো উপলব্ধ	666 নাম : কৰমো কিচান পিতাৰ নাম : তুনো কিচান ঘৰ নং : 189 বয়স : 47 লিঙ্গ : পুৰুষ	HXX1459058 ফটো উপলব্ধ
667 নাম : নিৰেণ কিষাণ পিতাৰ নাম : থনু কিষাণ ঘৰ নং : 189 বয়স : 34 লিঙ্গ : পুৰুষ	HXX1229178 ফটো উপলব্ধ	668 নাম : অনিতা কিচান স্বামীৰ নাম : কৰমো কিচান ঘৰ নং : 189 বয়স : 33 লিঙ্গ : মহিলা	HXX0392332 ফটো উপলব্ধ	669 নাম : জনিতা কিচান স্বামীৰ নাম : চুনীল কিচান ঘৰ নং : 147 বয়স : 32 লিঙ্গ : মহিলা	HXX1502939 ফটো উপলব্ধ
670 নাম : বীনা কিচান স্বামীৰ নাম : নিৰেন কিচান ঘৰ নং : 147 বয়স : 26 লিঙ্গ : মহিলা	PSO0003764 ফটো উপলব্ধ	671 নাম : মনেশ্বৰী কিচান পিতাৰ নাম : থনু কিচান ঘৰ নং : 147 বয়স : 25 লিঙ্গ : মহিলা	HXX1570035 ফটো উপলব্ধ	672 নাম : যমুনা কিচান পিতাৰ নাম : থনু কিচান ঘৰ নং : 147 বয়স : 25 লিঙ্গ : মহিলা	HXX1570043 ফটো উপলব্ধ
E 673 নাম : চৰণ কিচাণ পিতাৰ নাম : বতন কিচাণ ঘৰ নং : 181 বয়স : 64 লিঙ্গ : পুৰুষ	HXX1459069 ফটো উপলব্ধ	674 নাম : নৰেশ্বৰ মৰাণ পিতাৰ নাম : মাজিন মৰাণ ঘৰ নং : 148 বয়স : 61 লিঙ্গ : পুৰুষ	HXX1547892 ফটো উপলব্ধ	675 নাম : চাবনা কিষাণ স্বামীৰ নাম : চৰণ ঘৰ নং : 181 বয়স : 59 লিঙ্গ : মহিলা	HXX1459070 ফটো উপলব্ধ
676 নাম : চুনীল কিচান পিতাৰ নাম : থনু কিচান ঘৰ নং : 148 বয়স : 39 লিঙ্গ : পুৰুষ	HXX1570399 ফটো উপলব্ধ	677 নাম : মামনি নেওঁগ স্বামীৰ নাম : দীপু নেওঁগ ঘৰ নং : 181 বয়স : 35 লিঙ্গ : মহিলা	HXX0242313 ফটো উপলব্ধ	678 নাম : চমাৰ কিচান পিতাৰ নাম : চৰুন কিচান ঘৰ নং : 148 বয়স : 29 লিঙ্গ : পুৰুষ	HXX1503739 ফটো উপলব্ধ
679 নাম : অপৰাজিতা মৰান পিতাৰ নাম : নৰেশ্বৰ মৰান ঘৰ নং : 181 বয়স : 28 লিঙ্গ : মহিলা	HXX0238188 ফটো উপলব্ধ	680 নাম : মুনমুনী কিচান পিতাৰ নাম : চৰুন কিচান ঘৰ নং : 181 বয়স : 25 লিঙ্গ : মহিলা	HXX1354331 ফটো উপলব্ধ	681 নাম : মণ্ট কিচান পিতাৰ নাম : চৰুনা কিচান ঘৰ নং : 148 বয়স : 22 লিঙ্গ : পুৰুষ	HXX1537034 ফটো উপলব্ধ
682 নাম : ভাগ্যালক্ষী মৰাণ স্বামীৰ নাম : নৰেশ্বৰ মৰাণ ঘৰ নং : 181 বয়স : 52 লিঙ্গ : মহিলা	HXX1459092 ফটো উপলব্ধ	E 683 নাম : লালজী তেলি পিতাৰ নাম : মলেশ ঘৰ নং : 181 বয়স : 77 লিঙ্গ : পুৰুষ	HXX1459105 ফটো উপলব্ধ	684 নাম : লক্ষীবতী তেলি স্বামীৰ নাম : লালজী ঘৰ নং : 181 বয়স : 72 লিঙ্গ : মহিলা	HXX1459116 ফটো উপলব্ধ
E 685 নাম : বতন তেলি পিতাৰ নাম : লালজী ঘৰ নং : 181 বয়স : 57 লিঙ্গ : পুৰুষ	HXX1459127 ফটো উপলব্ধ	686 নাম : কল্যানী তেলি স্বামীৰ নাম : বতন ঘৰ নং : 181 বয়স : 52 লিঙ্গ : মহিলা	HXX1459138 ফটো উপলব্ধ	687 নাম : বিৰিজৰাম তেলী পিতাৰ নাম : লালজী তেলি ঘৰ নং : 181 বয়স : 36 লিঙ্গ : পুৰুষ	HXX1833494 ফটো উপলব্ধ
688 নাম : বুবী তেলি স্বামীৰ নাম : বিৰিজৰাম তেলি ঘৰ নং : 181 বয়স : 34 লিঙ্গ : মহিলা	HXX0012158 ফটো উপলব্ধ	689 নাম : ৰামনাথ তেলী পিতাৰ নাম : বতন তেলী ঘৰ নং : 181 বয়স : 30 লিঙ্গ : পুৰুষ	HXX0238345 ফটো উপলব্ধ	#2 690 নাম : জ্যোতি মৰান পিতাৰ নাম : বিদ্যাধৰ মৰান ঘৰ নং : 181 বয়স : 25 লিঙ্গ : মহিলা	HXX0594689 ফটো উপলব্ধ



691 নাম : বেখা তেলী স্বামীৰ নাম : বামনাথ তেলী ঘৰ নং : 149 বয়স : 25 লিঙ্গ : মহিলা	PSO0004879 ফটো উপলব্ধ	692 নাম : লালতি তেলি স্বামীৰ নাম : শ্ৰীৰাম ঘৰ নং : 150 বয়স : 47 লিঙ্গ : মহিলা	HXX1459150 ফটো উপলব্ধ	E 693 নাম : জহৰু কিচান পিতাৰ নাম : জগদীৰ ঘৰ নং : 151 বয়স : 70 লিঙ্গ : পুৰুষ	HXX1459161 ফটো উপলব্ধ
E 694 নাম : চমাৰী কিচান স্বামীৰ নাম : জহৰু ঘৰ নং : 152 বয়স : 64 লিঙ্গ : মহিলা	HXX1459172 ফটো উপলব্ধ	695 নাম : প্ৰদীপ কিচান পিতাৰ নাম : জহৰু কিচান ঘৰ নং : 152 বয়স : 52 লিঙ্গ : পুৰুষ	HXX1459218 ফটো উপলব্ধ	696 নাম : দুলাৰি কিচান স্বামীৰ নাম : প্ৰদীপ কিচান ঘৰ নং : 151 বয়স : 32 লিঙ্গ : মহিলা	HXX0242404 ফটো উপলব্ধ
697 নাম : চমাৰু কিচান পিতাৰ নাম : প্ৰদীপ কিচান ঘৰ নং : 151 বয়স : 24 লিঙ্গ : পুৰুষ	PSO0000414 ফটো উপলব্ধ	698 নাম : বেলামতী কিচান স্বামীৰ নাম : কমল ঘৰ নং : 152 বয়স : 57 লিঙ্গ : মহিলা	HXX1459230 ফটো উপলব্ধ	699 নাম : আদেশ কিচান পিতাৰ নাম : কমল কিচান ঘৰ নং : 152 বয়স : 32 লিঙ্গ : পুৰুষ	HXX0392449 ফটো উপলব্ধ
700 নাম : বাজিৰ গোৱালা পিতাৰ নাম : গহনো গোৱালা ঘৰ নং : 152 বয়স : 26 লিঙ্গ : পুৰুষ	HXX1229194 ফটো উপলব্ধ	701 নাম : নিৰমা কিচান পিতাৰ নাম : কমলা কিচান ঘৰ নং : 152 বয়স : 24 লিঙ্গ : মহিলা	HXX1219211 ফটো উপলব্ধ	S 702 নাম : পোনাবৰা পিতাৰ নাম : ধৰ্মেশ্বৰ বৰা ঘৰ নং : 152 বয়স : 64 লিঙ্গ : পুৰুষ	HXX1459241 ফটো উপলব্ধ
S 703 নাম : বীনা বৰা স্বামীৰ নাম : পোনাবৰা ঘৰ নং : 152 বয়স : 62 লিঙ্গ : মহিলা	HXX1459252 ফটো উপলব্ধ	704 নাম : মীনা বৰা স্বামীৰ নাম : বিজুমণি ঘৰ নং : 152 বয়স : 50 লিঙ্গ : মহিলা	HXX1459274 ফটো উপলব্ধ	705 নাম : বামছিং চৌধৰী অন্যান্য : লক্ষন চৌধৰী ঘৰ নং : 153 বয়স : 45 লিঙ্গ : পুৰুষ	HXX1888064 ফটো উপলব্ধ
706 নাম : জাউনী গোৱালা স্বামীৰ নাম : মিন্টু গোৱালা ঘৰ নং : 153 বয়স : 25 লিঙ্গ : মহিলা	HXX1568955 ফটো উপলব্ধ	707 নাম : বৃধনী কিচান স্বামীৰ নাম : নাণ্ডু কিচান ঘৰ নং : 155 বয়স : 58 লিঙ্গ : মহিলা	HXX1459296 ফটো উপলব্ধ	708 নাম : দিপালী কিচান স্বামীৰ নাম : ভবেন কিচান ঘৰ নং : 155 বয়স : 45 লিঙ্গ : মহিলা	HXX1571553 ফটো উপলব্ধ
709 নাম : বগাধৰু কিচান পিতাৰ নাম : নাণ্ডু ঘৰ নং : 155 বয়স : 44 লিঙ্গ : পুৰুষ	HXX1459332 ফটো উপলব্ধ	710 নাম : বিশালু কিচান পিতাৰ নাম : নাণ্ডু ঘৰ নং : 155 বয়স : 42 লিঙ্গ : পুৰুষ	HXX1459309 ফটো উপলব্ধ	711 নাম : জীন কিচান স্বামীৰ নাম : বিশাল কিচান ঘৰ নং : 155 বয়স : 42 লিঙ্গ : মহিলা	HXX1459310 ফটো উপলব্ধ
712 নাম : ৰিমা কিসান স্বামীৰ নাম : বগা ঘৰ নং : 155 বয়স : 42 লিঙ্গ : মহিলা	HXX1459321 ফটো উপলব্ধ	713 নাম : ভবেন কিচান পিতাৰ নাম : নাণ্ডু কিচান ঘৰ নং : 155 বয়স : 36 লিঙ্গ : পুৰুষ	HXX1570506 ফটো উপলব্ধ	714 নাম : সবমলা গোৱালা স্বামীৰ নাম : সোনা গোৱালা ঘৰ নং : 156 বয়স : 50 লিঙ্গ : মহিলা	HXX1571546 ফটো উপলব্ধ
715 নাম : মণ্ডৰী কিচান স্বামীৰ নাম : বজৰং ঘৰ নং : 156 বয়স : 49 লিঙ্গ : মহিলা	HXX1459365 ফটো উপলব্ধ	716 নাম : ৰতনী কিচান স্বামীৰ নাম : যোগেশ্বৰ ঘৰ নং : 156 বয়স : 44 লিঙ্গ : মহিলা	HXX1459387 ফটো উপলব্ধ	717 নাম : সঞ্জৱতী কিচান পিতাৰ নাম : যোগেশ্বৰ কিচান ঘৰ নং : 156 বয়স : 30 লিঙ্গ : মহিলা	HXX0588541 ফটো উপলব্ধ
718 নাম : লীলমণি কিচান মাতৃৰ নাম : মংৰী কিচান ঘৰ নং : 156 বয়স : 29 লিঙ্গ : মহিলা	HXX0225110 ফটো উপলব্ধ	719 নাম : কুঞ্জৱতী কিচান পিতাৰ নাম : যোগেশ্বৰ কিচান ঘৰ নং : 156 বয়স : 28 লিঙ্গ : মহিলা	HXX0235002 ফটো উপলব্ধ	720 নাম : চুৰতী কিচান মাতৃৰ নাম : ৰতনী কিচান ঘৰ নং : 156 বয়স : 27 লিঙ্গ : মহিলা	HXX0286823 ফটো উপলব্ধ



721 নাম : শ্বৰাজ কিচান পিতাৰ নাম: যোগেশ্বৰ কিচান ঘৰ নং : 156 বয়স : 24 লিঙ্গ : পুৰুষ	HXX1503945 ফটো উপলব্ধ	722 নাম : চঞ্জ কিচান পিতাৰ নাম: যোগেশ্বৰ কিচান ঘৰ নং : 156 বয়স : 21 লিঙ্গ : পুৰুষ	PSO0003939 ফটো উপলব্ধ	723 নাম : খুল কিছান পিতাৰ নাম: পৰন কিছান ঘৰ নং : 156ক বয়স : 32 লিঙ্গ : পুৰুষ	HXX0392522 ফটো উপলব্ধ
724 নাম : দিপালী কিছান স্বামীৰ নাম: খুল কিছান ঘৰ নং : 156ক বয়স : 29 লিঙ্গ : মহিলা	HXX0392217 ফটো উপলব্ধ	E 725 নাম : চুকৰমণি কিছান স্বামীৰ নাম: বঙ্গা ঘৰ নং : 156 বয়স : 70 লিঙ্গ : মহিলা	HXX1459401 ফটো উপলব্ধ	E 726 নাম : ভগত কিছান পিতাৰ নাম: বঙ্গা ঘৰ নং : 156 বয়স : 50 লিঙ্গ : পুৰুষ	HXX1459412 ফটো উপলব্ধ
727 নাম : অনন্ত কিচান পিতাৰ নাম: ৰাপা কিচান ঘৰ নং : 157 বয়স : 46 লিঙ্গ : পুৰুষ	HXX1571652 ফটো উপলব্ধ	728 নাম : বুধনী কিছান স্বামীৰ নাম: ভগত ঘৰ নং : 157 বয়স : 45 লিঙ্গ : মহিলা	HXX1459423 ফটো উপলব্ধ	729 নাম : জিতেন কিছান পিতাৰ নাম: ৰূপনা কিছান ঘৰ নং : 157 বয়স : 44 লিঙ্গ : পুৰুষ	HXX1459445 ফটো উপলব্ধ
730 নাম : অমিলা কিষ্ণাণ স্বামীৰ নাম: টিংকু কিষ্ণাণ ঘৰ নং : 159 বয়স : 42 লিঙ্গ : মহিলা	HXX1459456 ফটো উপলব্ধ	731 নাম : টুটমনি কিছান স্বামীৰ নাম: জিতেন কিছান ঘৰ নং : 159 বয়স : 37 লিঙ্গ : মহিলা	HXX1459434 ফটো উপলব্ধ	732 নাম : বগা কিচান পিতাৰ নাম: ভগত কিচান ঘৰ নং : 157 বয়স : 32 লিঙ্গ : পুৰুষ	HXX1571520 ফটো উপলব্ধ
733 নাম : গোৰিণা কিশান স্বামীৰ নাম: ধোনিৰাম কিশান ঘৰ নং : 157 বয়স : 31 লিঙ্গ : মহিলা	HXX1503960 ফটো উপলব্ধ	734 নাম : মনি কিচান স্বামীৰ নাম: কাৰ্তিক কিচান ঘৰ নং : 157 বয়স : 31 লিঙ্গ : মহিলা	HXX1569094 ফটো উপলব্ধ	735 নাম : বগা কিচান পিতাৰ নাম: ভনত কিচান ঘৰ নং : 159 বয়স : 28 লিঙ্গ : পুৰুষ	HXX0280503 ফটো উপলব্ধ
736 নাম : ধোনিৰাম কিশান পিতাৰ নাম: অনোন্ত কিশান ঘৰ নং : 157 বয়স : 27 লিঙ্গ : পুৰুষ	HXX1503978 ফটো উপলব্ধ	737 নাম : মনেশ্বৰী কিশান স্বামীৰ নাম: বগা কিশান ঘৰ নং : 157 বয়স : 26 লিঙ্গ : মহিলা	HXX1503952 ফটো উপলব্ধ	738 নাম : বিনা কিচান পিতাৰ নাম: ভগত কিচান ঘৰ নং : 157 বয়স : 25 লিঙ্গ : মহিলা	HXX1571512 ফটো উপলব্ধ
739 নাম : মনীতা কিচান পিতাৰ নাম: টিংকু কিচান ঘৰ নং : 157 বয়স : 22 লিঙ্গ : মহিলা	HXX1570522 ফটো উপলব্ধ	740 নাম : মনীষা কিচান পিতাৰ নাম: জিতেন কিচান ঘৰ নং : 157 বয়স : 22 লিঙ্গ : মহিলা	HXX1571082 ফটো উপলব্ধ	741 নাম : বিনা কিচান পিতাৰ নাম: ভগত কিচান ঘৰ নং : 157 বয়স : 22 লিঙ্গ : মহিলা	HXX1571538 ফটো উপলব্ধ
742 নাম : বেলো কিচান পিতাৰ নাম: ৰূপনা কিচান ঘৰ নং : 158 বয়স : 60 লিঙ্গ : পুৰুষ	HXX1459467 ফটো উপলব্ধ	743 নাম : ৰেখা কিচান স্বামীৰ নাম: বেলো কিচান ঘৰ নং : 158 বয়স : 54 লিঙ্গ : মহিলা	HXX1459478 ফটো উপলব্ধ	744 নাম : অনিল কিচান পিতাৰ নাম: বেলো কিচান ঘৰ নং : 158 বয়স : 31 লিঙ্গ : পুৰুষ	HXX0596023 ফটো উপলব্ধ
745 নাম : মামনি কিচান স্বামীৰ নাম: অনিল কিচান ঘৰ নং : 158 বয়স : 29 লিঙ্গ : মহিলা	HXX0224493 ফটো উপলব্ধ	746 নাম : সুৰজ কিচান পিতাৰ নাম: বেলো কিচান ঘৰ নং : 158 বয়স : 27 লিঙ্গ : পুৰুষ	HXX0280362 ফটো উপলব্ধ	747 নাম : বিপুল কিচান পিতাৰ নাম: বেলো কিচান ঘৰ নং : 158 বয়স : 25 লিঙ্গ : পুৰুষ	HXX0609735 ফটো উপলব্ধ
748 নাম : ৰাজেন কিছান পিতাৰ নাম: ফাণ্ড ঘৰ নং : 158 বয়স : 54 লিঙ্গ : পুৰুষ	HXX1459489 ফটো উপলব্ধ	749 নাম : মীৰা কিছান স্বামীৰ নাম: ৰাজেন ঘৰ নং : 158 বয়স : 47 লিঙ্গ : মহিলা	HXX1459490 ফটো উপলব্ধ	750 নাম : সুৰজ সোনোৱাল পিতাৰ নাম: দম্বুৰু ঘৰ নং : 158ক বয়স : 52 লিঙ্গ : পুৰুষ	HXX1459503 ফটো উপলব্ধ



751 নাম : দিপালী সোনোৱাল স্বামীৰ নাম: সৰজ ঘৰ নং : ১৫৯ক বয়স : 42 লিঙ্গ : মহিলা	HXX1459514 ফটো উপলব্ধ	E 752 নাম : হীৰামণি গোস্বামী স্বামীৰ নাম: ভদোৰা ঘৰ নং : ১৬০ বয়স : ৪৭ লিঙ্গ : মহিলা	HXX1459536 ফটো উপলব্ধ	753 নাম : ৰাধীকা ক্ৰিষান স্বামীৰ নাম: পুনয় ঘৰ নং : ১৬০ বয়স : 47 লিঙ্গ : মহিলা	HXX1459558 ফটো উপলব্ধ
754 নাম : ৰাধিকা গোৱালা স্বামীৰ নাম: চৰজু গোৱালা ঘৰ নং : 160 বয়স : 47 লিঙ্গ : মহিলা	HXX1571496 ফটো উপলব্ধ	755 নাম : সৰজু গোৱালা পিতাৰ নাম: বোধুৱা গোৱালা ঘৰ নং : ১৬০ বয়স : 45 লিঙ্গ : পুৰুষ	HXX1459547 ফটো উপলব্ধ	756 নাম : অজয় গোৱালা পিতাৰ নাম: ভদোৰা ঘৰ নং : ১৬০ বয়স : 42 লিঙ্গ : পুৰুষ	HXX1459569 ফটো উপলব্ধ
757 নাম : দিপালী গুৱালা স্বামীৰ নাম: অজয় গুৱালা ঘৰ নং : ১৬০ বয়স : 26 লিঙ্গ : মহিলা	HXX0392183 ফটো উপলব্ধ	758 নাম : পূৰ্ণিমা গুৱালা স্বামীৰ নাম: বুদ্ধেশ্বৰ গুৱালা ঘৰ নং : 160 বয়স : 26 লিঙ্গ : মহিলা	HXX1498872 ফটো উপলব্ধ	759 নাম : বুদ্ধেশ্বৰ গোৱালা পিতাৰ নাম: চৰজু গোৱালা ঘৰ নং : ১৬০ বয়স : 25 লিঙ্গ : পুৰুষ	HXX0588384 ফটো উপলব্ধ
760 নাম : সমীৰ গোৱালা পিতাৰ নাম: সৰজু গোৱালা ঘৰ নং : 160 বয়স : 22 লিঙ্গ : পুৰুষ	HXX1571629 ফটো উপলব্ধ	761 নাম : ৰামচৰণ ক্ৰিষান পিতাৰ নাম: থেপা ঘৰ নং : ১৬১ বয়স : 72 লিঙ্গ : পুৰুষ	HXX1459570 ফটো উপলব্ধ	762 নাম : দুখন ক্ৰিষান পিতাৰ নাম: ৰামচৰণ ঘৰ নং : ১৬১ বয়স : 52 লিঙ্গ : পুৰুষ	HXX1459592 ফটো উপলব্ধ
763 নাম : মীৰা ক্ৰিষান স্বামীৰ নাম: দুখন ঘৰ নং : ১৬১ বয়স : 47 লিঙ্গ : মহিলা	HXX1459605 ফটো উপলব্ধ	764 নাম : ৰচুবা ক্ৰিষান পিতাৰ নাম: ৰামচৰণ ঘৰ নং : ১৬১ বয়স : 47 লিঙ্গ : পুৰুষ	HXX1459616 ফটো উপলব্ধ	765 নাম : বুদ্ধেশ্বৰী ক্ৰিষান স্বামীৰ নাম: ৰচুবা ঘৰ নং : ১৬১ বয়স : 44 লিঙ্গ : মহিলা	HXX1459627 ফটো উপলব্ধ
766 নাম : ভূগেন কিচান পিতাৰ নাম: ৰামচৰণ ঘৰ নং : ১৬১ বয়স : 42 লিঙ্গ : পুৰুষ	HXX1459638 ফটো উপলব্ধ	767 নাম : অঞ্জনা কিচান স্বামীৰ নাম: ভূগেন কিচান ঘৰ নং : ১৬১ বয়স : 36 লিঙ্গ : মহিলা	HXX0244319 ফটো উপলব্ধ	768 নাম : কৃষ্ণ কিচান পিতাৰ নাম: দুখন কিচান ঘৰ নং : ১৬১ বয়স : 27 লিঙ্গ : পুৰুষ	HXX0286690 ফটো উপলব্ধ
769 নাম : জীবন কিশান পিতাৰ নাম: ৰত্না কিশান ঘৰ নং : 161 বয়স : 26 লিঙ্গ : পুৰুষ	HXX1497841 ফটো উপলব্ধ	770 নাম : কিশ্বামোনী কিশান মাতৃৰ নাম: বুদ্ধেশ্বৰী কিশান ঘৰ নং : 161 বয়স : 22 লিঙ্গ : মহিলা	HXX1542547 ফটো উপলব্ধ	771 নাম : বিনোদ কিচান পিতাৰ নাম: এটোৰা ঘৰ নং : ১৬২ বয়স : 59 লিঙ্গ : পুৰুষ	HXX1459649 ফটো উপলব্ধ
772 নাম : চুকুৰমণি ক্ৰিচান স্বামীৰ নাম: মথু কিচান ঘৰ নং : 162 বয়স : 57 লিঙ্গ : মহিলা	HXX1503044 ফটো উপলব্ধ	773 নাম : ফুলকুৰী ক্ৰিচান স্বামীৰ নাম: বিনোদ কিচান ঘৰ নং : ১৬২ বয়স : 52 লিঙ্গ : মহিলা	HXX1459650 ফটো উপলব্ধ	774 নাম : চঞ্জা ক্ৰিষাণ স্বামীৰ নাম: বাবু ঘৰ নং : ১৬২ বয়স : 42 লিঙ্গ : মহিলা	HXX1459661 ফটো উপলব্ধ
775 নাম : অঞ্জু কিচান পিতাৰ নাম: বিনোদ কিচান ঘৰ নং : ১৬২ বয়স : 29 লিঙ্গ : মহিলা	HXX0286641 ফটো উপলব্ধ	776 নাম : লিলতী কিচান পিতাৰ নাম: বিনোদ কিচান ঘৰ নং : ১৬২ বয়স : 28 লিঙ্গ : মহিলা	HXX0286682 ফটো উপলব্ধ	777 নাম : ৰঞ্জিত কিচান মাতৃৰ নাম: চুকুৰমণি ক্ৰিচান ঘৰ নং : 162 বয়স : 28 লিঙ্গ : পুৰুষ	HXX1502756 ফটো উপলব্ধ
778 নাম : ললীতা কিচান স্বামীৰ নাম: মথু কিচান ঘৰ নং : 162 বয়স : 28 লিঙ্গ : মহিলা	HXX1569946 ফটো উপলব্ধ	779 নাম : ৰুমী কিচান স্বামীৰ নাম: ৰঞ্জিত কিচান ঘৰ নং : 162 বয়স : 25 লিঙ্গ : মহিলা	HXX1503614 ফটো উপলব্ধ	780 নাম : জেকী কিচান পিতাৰ নাম: বাবুল কিচান ঘৰ নং : 162 বয়স : 23 লিঙ্গ : পুৰুষ	PSO0005512 ফটো উপলব্ধ



781 নাম : কুন্দেৱৰ ফুকন পিতাৰ নাম: কেটেঙা ঘৰ নং : ১৬৩ বয়স : 60 লিঙ্গ : পুৰুষ	HXX1459683 ফটো উপলব্ধ	782 নাম : ভাৰতী মৰাণ ফুকন স্বামীৰ নাম: কুন্দেৱ ঘৰ নং : ১৬৩ বয়স : 49 লিঙ্গ : মহিলা	HXX1459694 ফটো উপলব্ধ	783 নাম : ঋতুমনি ফুকন পিতাৰ নাম: কুন্দিল ফুকন ঘৰ নং : ১৬৩ বয়স : 29 লিঙ্গ : মহিলা	HXX0286674 ফটো উপলব্ধ
784 নাম : অনপ ফুকন পিতাৰ নাম: কুন্দিল ফুকন ঘৰ নং : ১৬৩ বয়স : 27 লিঙ্গ : পুৰুষ	HXX0280651 ফটো উপলব্ধ	785 নাম : চুণা দত্ত পিতাৰ নাম: প্ৰফুল্ল ঘৰ নং : ১৬৪ বয়স : 57 লিঙ্গ : পুৰুষ	HXX1459718 ফটো উপলব্ধ	R 786 নাম : প্ৰসাদ দত্ত স্বামীৰ নাম: প্ৰফুল্ল ঘৰ নং : ১৬৪ বয়স : 40 লিঙ্গ : মহিলা	HXX1459729 ফটো উপলব্ধ
787 নাম : প্ৰসাদ দত্ত পিতাৰ নাম: প্ৰফুল্ল দত্ত ঘৰ নং : ১৬৪ বয়স : 38 লিঙ্গ : পুৰুষ	HXX1188317 ফটো উপলব্ধ	788 নাম : অপৰাজিতা দত্ত স্বামীৰ নাম: প্ৰসাদ দত্ত ঘৰ নং : ১৬৪ বয়স : 24 লিঙ্গ : মহিলা	HXX1194190 ফটো উপলব্ধ	789 নাম : বাবলু তাঁতী পিতাৰ নাম: বিদহী তাঁতী ঘৰ নং : ১৬৪ক বয়স : 57 লিঙ্গ : পুৰুষ	HXX1459730 ফটো উপলব্ধ
E 790 নাম : পবন কিষাণ পিতাৰ নাম: গুলু ঘৰ নং : ১৬৫ বয়স : 49 লিঙ্গ : পুৰুষ	HXX1459774 ফটো উপলব্ধ	791 নাম : বাজেন কিচান পিতাৰ নাম: গুলু ঘৰ নং : ১৬৫ বয়স : 47 লিঙ্গ : পুৰুষ	HXX1459785 ফটো উপলব্ধ	792 নাম : বাসন্তী কিচান স্বামীৰ নাম: বাজেন কিচান ঘৰ নং : ১৬৫ বয়স : 44 লিঙ্গ : মহিলা	HXX0240101 ফটো উপলব্ধ
793 নাম : চঞ্জ কিচান স্বামীৰ নাম: চানিল কিচান ঘৰ নং : 165 বয়স : 30 লিঙ্গ : মহিলা	HXX1570795 ফটো উপলব্ধ	794 নাম : দিপাঞ্জলী কিচান স্বামীৰ নাম: অজয় কিচান ঘৰ নং : 165 বয়স : 27 লিঙ্গ : মহিলা	HXX1501865 ফটো উপলব্ধ	795 নাম : অজয় কিচান পিতাৰ নাম: পবন কিচান ঘৰ নং : 165 বয়স : 27 লিঙ্গ : পুৰুষ	HXX1501915 ফটো উপলব্ধ
E 796 নাম : চিন্তামণি কিষাণ স্বামীৰ নাম: গন্দোৰ ঘৰ নং : ১৬৬ বয়স : 62 লিঙ্গ : মহিলা	HXX1459809 ফটো উপলব্ধ	797 নাম : বিজয় কিচান পিতাৰ নাম: গন্দোৰ কিচান ঘৰ নং : ১৬৬ বয়স : 49 লিঙ্গ : পুৰুষ	HXX1459810 ফটো উপলব্ধ	798 নাম : মাস্তী কিচান স্বামীৰ নাম: বিজয় কিচান ঘৰ নং : ১৬৬ বয়স : 46 লিঙ্গ : মহিলা	HXX1459821 ফটো উপলব্ধ
799 নাম : দিপালী কিষাণ স্বামীৰ নাম: বুচু কিষাণ ঘৰ নং : ১৬৬ বয়স : 40 লিঙ্গ : মহিলা	HXX1194224 ফটো উপলব্ধ	800 নাম : কমল কিচান পিতাৰ নাম: গন্দুৰো কিচান ঘৰ নং : ১৬৬ বয়স : 38 লিঙ্গ : পুৰুষ	HXX0392472 ফটো উপলব্ধ	801 নাম : আৰতি কিষণ স্বামীৰ নাম: কমল কিষণ ঘৰ নং : 166 বয়স : 29 লিঙ্গ : মহিলা	HXX1503986 ফটো উপলব্ধ
802 নাম : সুৰেন কিচান পিতাৰ নাম: বিজয় কিচান ঘৰ নং : ১৬৬ বয়স : 28 লিঙ্গ : পুৰুষ	HXX0245308 ফটো উপলব্ধ	803 নাম : বিকাশ কিচান পিতাৰ নাম: বিজয় কিচান ঘৰ নং : ১৬৬ বয়স : 26 লিঙ্গ : পুৰুষ	HXX0245449 ফটো উপলব্ধ	804 নাম : বিৰেন কিচান পিতাৰ নাম: বিজয় কিচান ঘৰ নং : ১৬৬ বয়স : 26 লিঙ্গ : পুৰুষ	HXX0245456 ফটো উপলব্ধ
805 নাম : শান্তি কিচান স্বামীৰ নাম: বিৰেন কিশান ঘৰ নং : 166 বয়স : 24 লিঙ্গ : মহিলা	HXX1570159 ফটো উপলব্ধ	806 নাম : চৰিনা কিচান স্বামীৰ নাম: বিকাশ কিচান ঘৰ নং : 166 বয়স : 24 লিঙ্গ : মহিলা	HXX1570381 ফটো উপলব্ধ	807 নাম : জোনালী কিচান পিতাৰ নাম: বিজয় কিচান ঘৰ নং : 166 বয়স : 23 লিঙ্গ : মহিলা	HXX1567338 ফটো উপলব্ধ
E 808 নাম : চোনা কিষাণ পিতাৰ নাম: হাউৰা ঘৰ নং : ১৬৭ বয়স : 72 লিঙ্গ : পুৰুষ	HXX1459832 ফটো উপলব্ধ	809 নাম : লক্ষী কিষাণ স্বামীৰ নাম: চোনা ঘৰ নং : ১৬৭ বয়স : 67 লিঙ্গ : মহিলা	HXX1459843 ফটো উপলব্ধ	810 নাম : ফুলেশ্বৰ কিষাণ পিতাৰ নাম: বামু কিষাণ ঘৰ নং : ১৬৭ বয়স : 47 লিঙ্গ : পুৰুষ	HXX1459854 ফটো উপলব্ধ



811 নাম : বীনা কিষাণ স্বামীৰ নাম: ফুলেশ্বৰ ঘৰ নং : ১৬৭ বয়স : 42 লিঙ্গ : মহিলা	HXX1459865 ফটো উপলব্ধ	812 নাম : সুনীতা কিষাণ পিতাৰ নাম: চোনা ঘৰ নং : ১৬৭ বয়স : 41 লিঙ্গ : মহিলা	HXX1459887 ফটো উপলব্ধ	813 নাম : কিৰেন কিচান পিতাৰ নাম: সোনা কিচান ঘৰ নং : ১৬৭ বয়স : 31 লিঙ্গ : পুৰুষ	HXX0396895 ফটো উপলব্ধ
814 নাম : বাজেন কিচান পিতাৰ নাম: চোনা কিচান ঘৰ নং : ১৬৭ বয়স : 29 লিঙ্গ : পুৰুষ	HXX0280602 ফটো উপলব্ধ	815 নাম : ইলোৰা মৰাণ পিতাৰ নাম: কুন্দেশ্বৰ মৰাণ ঘৰ নং : ১৬৭ক বয়স : 27 লিঙ্গ : মহিলা	HXX0241950 ফটো উপলব্ধ	816 নাম : চম্পা গুড় কিচান স্বামীৰ নাম: কিৰেন কিচান ঘৰ নং : ১৬৭ বয়স : 26 লিঙ্গ : মহিলা	HXX0596007 ফটো উপলব্ধ
817 নাম : ফিৰোজা মৰাণ পিতাৰ নাম: নবীন মৰাণ ঘৰ নং : 167 বয়স : 23 লিঙ্গ : মহিলা	HXX1503887 ফটো উপলব্ধ	818 নাম : কৌন্তভ মণি মৰাণ পিতাৰ নাম: কুন্দেশ্বৰ মৰাণ ঘৰ নং : 167 (ক) বয়স : 25 লিঙ্গ : পুৰুষ	HXX1575166 ফটো উপলব্ধ	819 নাম : নবীন মৰাণ পিতাৰ নাম: মুনীয়া ঘৰ নং : ১৬৭ক বয়স : 68 লিঙ্গ : পুৰুষ	HXX1459898 ফটো উপলব্ধ
820 নাম : কুন্দেশ্বৰ মৰাণ পিতাৰ নাম: অমেশ্বৰ মৰাণ ঘৰ নং : ১৬৭ক বয়স : 49 লিঙ্গ : পুৰুষ	HXX0012159 ফটো উপলব্ধ	821 নাম : তৰামাই মৰাণ স্বামীৰ নাম: কুন্দেশ্বৰ মৰাণ ঘৰ নং : ১৬৭খ বয়স : 48 লিঙ্গ : মহিলা	HXX0012160 ফটো উপলব্ধ	822 নাম : শকু স্তলা মৰাণ স্বামীৰ নাম: নবীন ঘৰ নং : ১৬৭ক বয়স : 47 লিঙ্গ : মহিলা	HXX1459901 ফটো উপলব্ধ
823 নাম : কেনাই কুমী পিতাৰ নাম: চৌকদেব ঘৰ নং : ১৬৮ বয়স : 47 লিঙ্গ : পুৰুষ	HXX1459934 ফটো উপলব্ধ	824 নাম : বিউতী কুমী স্বামীৰ নাম: কেনাই ঘৰ নং : ১৬৮ বয়স : 42 লিঙ্গ : মহিলা	HXX1459945 ফটো উপলব্ধ	825 নাম : সুৰজ মৰাণ পিতাৰ নাম: পিলেশ্বৰ মৰাণ ঘৰ নং : ১৬৮ক বয়স : 37 লিঙ্গ : পুৰুষ	HXX0244590 ফটো উপলব্ধ
826 নাম : ৰপজ্যোতি বড়া মৰাণ স্বামীৰ নাম: সুৰজ মৰাণ ঘৰ নং : ১৬৮ক বয়স : 34 লিঙ্গ : মহিলা	HXX0242370 ফটো উপলব্ধ	S 827 নাম : পিঞ্জমনি দত্ত মাতৃৰ নাম: চুনা দত্ত ঘৰ নং : ১৬৮ বয়স : 30 লিঙ্গ : মহিলা	HXX0012161 ফটো উপলব্ধ	828 নাম : ববিতা মৰাণ স্বামীৰ নাম: মণিকান্ত মৰাণ ঘৰ নং : ১৬৮ক বয়স : 37 লিঙ্গ : মহিলা	HXX0397422 ফটো উপলব্ধ
829 নাম : মণিকান্ত মৰাণ পিতাৰ নাম: টিপেশ্বৰ মৰাণ ঘৰ নং : ১৬৮খ বয়স : 39 লিঙ্গ : পুৰুষ	HXX0397505 ফটো উপলব্ধ				



830	1	PSO0137711	ফটো উপলব্ধ	নাম : হেমাঙ্গ কলিতা পিতাৰ নাম: কৃষ্ণ কলিতা ঘৰ নং : 54 বয়স : 18 লিঙ্গ : পুৰুষ
831	1	PSO0138644	ফটো উপলব্ধ	নাম : প্ৰিয়মান্না ফুকন মাতৃৰ নাম: ৰাশ্মী ফুকন ঘৰ নং : 212 বয়স : 20 লিঙ্গ : মহিলা
832	1	PSO0149500	ফটো উপলব্ধ	নাম : ৰোহিত তেলী পিতাৰ নাম: বিৰাজ ৰাম তেলী ঘৰ নং : 188 বয়স : 18 লিঙ্গ : পুৰুষ
833	1	PSO0149773	ফটো উপলব্ধ	নাম : দীপজ্যোতি দিহিঙ্গীয়া পিতাৰ নাম: সুনীল দিহিঙ্গীয়া ঘৰ নং : 70 বয়স : 20 লিঙ্গ : পুৰুষ
834	1	PSO0149781	ফটো উপলব্ধ	নাম : কমলেশ্বৰ কিসান মাতৃৰ নাম: মংৰী কিসান ঘৰ নং : 156 বয়স : 25 লিঙ্গ : পুৰুষ
835	1	PSO0159699	ফটো উপলব্ধ	নাম : সোমেশ্বৰ কুমী মাতৃৰ নাম: বিউতী কুমী ঘৰ নং : 168 বয়স : 28 লিঙ্গ : পুৰুষ
836	1	PSO0159723	ফটো উপলব্ধ	নাম : সমীৰ কুমী মাতৃৰ নাম: বিউতী কুমী ঘৰ নং : 168 বয়স : 22 লিঙ্গ : পুৰুষ
837	1	PSO0159749	ফটো উপলব্ধ	নাম : ডেইলি মোচম বৰা পিতাৰ নাম: হেমেন বৰা ঘৰ নং : 89 বয়স : 18 লিঙ্গ : মহিলা
838	1	PSO0159772	ফটো উপলব্ধ	নাম : মাইন কুমী স্বামীৰ নাম: সোমেশ্বৰ কুমী ঘৰ নং : 168 বয়স : 27 লিঙ্গ : মহিলা
839	1	PSO0160200	ফটো উপলব্ধ	নাম : ৰুমী কিসান পিতাৰ নাম: ফুলেশ্বৰ কিসান ঘৰ নং : 169 বয়স : 18 লিঙ্গ : মহিলা
840	1	PSO0160218	ফটো উপলব্ধ	নাম : বিতুপন কিসান পিতাৰ নাম: ৰচুৱা কিসান ঘৰ নং : 169 বয়স : 19 লিঙ্গ : পুৰুষ
841	1	PSO0160846	ফটো উপলব্ধ	নাম : উজ্জল মৰাণ পিতাৰ নাম: নগেন মৰাণ ঘৰ নং : 108 বয়স : 18 লিঙ্গ : পুৰুষ
842	1	PSO0162388	ফটো উপলব্ধ	নাম : ৰীমা কিসান পিতাৰ নাম: মুল্লু কিসান ঘৰ নং : 135 বয়স : 20 লিঙ্গ : মহিলা
843	1	PSO0162438	ফটো উপলব্ধ	নাম : নিজলা কিসান পিতাৰ নাম: মুল্লু কিসান ঘৰ নং : 135 বয়স : 23 লিঙ্গ : মহিলা
844	1	PSO0162446	ফটো উপলব্ধ	নাম : চাৰুণ কিসান পিতাৰ নাম: দেবাৰু কিসান ঘৰ নং : 138 বয়স : 25 লিঙ্গ : পুৰুষ
845	1	PSO0162479	ফটো উপলব্ধ	নাম : মাচম কিচান পিতাৰ নাম: বাবুল কিচান ঘৰ নং : 162 বয়স : 18 লিঙ্গ : পুৰুষ
846	1	PSO0162495	ফটো উপলব্ধ	নাম : লভলীন কাশ্যপ স্বামীৰ নাম: উদয়াদিত্য গগৈ ঘৰ নং : 5 বয়স : 37 লিঙ্গ : মহিলা
847	1	PSO0162743	ফটো উপলব্ধ	নাম : অনিতা কিসান পিতাৰ নাম: বজৰং কিসান ঘৰ নং : 156 বয়স : 24 লিঙ্গ : মহিলা
848	1	PSO0162818	ফটো উপলব্ধ	নাম : লক্ষ্যজ্যোতি বড়া পিতাৰ নাম: দেৱকান্ত বড়া ঘৰ নং : 116 বয়স : 19 লিঙ্গ : পুৰুষ
849	1	PSO0164541	ফটো উপলব্ধ	নাম : ৰাকেশ্বৰ মৰাণ পিতাৰ নাম: টংকেশ্বৰ মৰাণ ঘৰ নং : 88 বয়স : 19 লিঙ্গ : পুৰুষ
850	1	PSO0164574	ফটো উপলব্ধ	নাম : সুৰজ কিচান পিতাৰ নাম: বাবুল কিচান ঘৰ নং : 162 বয়স : 21 লিঙ্গ : পুৰুষ
851	1	PSO0165050	ফটো উপলব্ধ	নাম : মংলো কিচান পিতাৰ নাম: মথু কিচান ঘৰ নং : 162 বয়স : 25 লিঙ্গ : পুৰুষ
852	1	PSO0165092	ফটো উপলব্ধ	নাম : ৰিতু কিচান স্বামীৰ নাম: চমাৰু কিচান ঘৰ নং : 188 বয়স : 24 লিঙ্গ : মহিলা
853	1	PSO0165894	ফটো উপলব্ধ	নাম : বিকি কিসান পিতাৰ নাম: বিমল কিসান ঘৰ নং : 138 বয়স : 20 লিঙ্গ : পুৰুষ
854	1	PSO0165936	ফটো উপলব্ধ	নাম : চুমি কিসান স্বামীৰ নাম: মুকেশ কিসান ঘৰ নং : 135 বয়স : 21 লিঙ্গ : মহিলা
855	1	PSO0166140	ফটো উপলব্ধ	নাম : নমিতা কিসান স্বামীৰ নাম: ৰাজ কিসান ঘৰ নং : 162 বয়স : 19 লিঙ্গ : মহিলা
856	1	PSO0166199	ফটো উপলব্ধ	নাম : ফাৰনাজ বেগম স্বামীৰ নাম: ইয়াচিন আলি ঘৰ নং : 69 বয়স : 23 লিঙ্গ : মহিলা
857	1	PSO0166231	ফটো উপলব্ধ	নাম : জ্যোৎস্না বেগম পিতাৰ নাম: চাইফুদ্দিন আহমেদ ঘৰ নং : 69 বয়স : 23 লিঙ্গ : মহিলা
858	1	PSO0166264	ফটো উপলব্ধ	নাম : পুন্যলতা গগৈ স্বামীৰ নাম: সৰ্বানন্দ গগৈ ঘৰ নং : 69 বয়স : 46 লিঙ্গ : মহিলা
859	1	PSO0166272	ফটো উপলব্ধ	নাম : ফাগুনী কিসান স্বামীৰ নাম: অমিৰ কিসান ঘৰ নং : 1 বয়স : 21 লিঙ্গ : মহিলা



860	1	PSO0166447	ফটো উপলব্ধ	নাম : বুকনী কিচান স্বামীৰ নাম: মাইনু কিচান ঘৰ নং : ১৪৩ বয়স : 41 লিঙ্গ : মহিলা	861	1	PSO0166488	ফটো উপলব্ধ	নাম : টিমাশ্ৰী মৰাণ দিহিঙ্গীয়া স্বামীৰ নাম: দীপজ্যোতি দিহিঙ্গীয়া ঘৰ নং : ৭০ক বয়স : 19 লিঙ্গ : মহিলা	862	1	PSO0166538	ফটো উপলব্ধ	নাম : বিপ্লব মহন পিতাৰ নাম: লক্ষী মহন ঘৰ নং : ৭০ বয়স : 25 লিঙ্গ : পুৰুষ
863	1	PSO0166546	ফটো উপলব্ধ	নাম : নিকিতা কিচান স্বামীৰ নাম: কৃষ্ণ কিচান ঘৰ নং : ১৬১ বয়স : 26 লিঙ্গ : মহিলা	864	1	PSO0166587	ফটো উপলব্ধ	নাম : মিলন কিচান পিতাৰ নাম: লখিন্দ্র কিচান ঘৰ নং : ১৪২ বয়স : 30 লিঙ্গ : পুৰুষ	865	1	PSO0167346	ফটো উপলব্ধ	নাম : মনজিতা কিচান স্বামীৰ নাম: সুৰেন কিচান ঘৰ নং : ১৬৬ বয়স : 26 লিঙ্গ : মহিলা
866	1	PSO0167742	ফটো উপলব্ধ	নাম : বপালী ভূৰ কুমা স্বামীৰ নাম: সমীৰ কুমা ঘৰ নং : ১৬৮ বয়স : 19 লিঙ্গ : মহিলা	867	1	PSO0167817	ফটো উপলব্ধ	নাম : সঞ্জয় গোৱালা পিতাৰ নাম: মেঘু গোৱালা ঘৰ নং : ১৩৩ বয়স : 34 লিঙ্গ : পুৰুষ	868	1	PSO0167825	ফটো উপলব্ধ	নাম : জোনালী কিচান স্বামীৰ নাম: মিলন কিচান ঘৰ নং : ১৪২ বয়স : 27 লিঙ্গ : মহিলা
869	1	PSO0169136	ফটো উপলব্ধ	নাম : বেবিখা চেতিয়া মৰাণ স্বামীৰ নাম: জুৰিৰাজ মৰাণ ঘৰ নং : ১৩২ বয়স : 27 লিঙ্গ : মহিলা	870	1	PSO0169144	ফটো উপলব্ধ	নাম : উত্তম বৰুৱা পিতাৰ নাম: নীলকান্ত বৰুৱা ঘৰ নং : ২৮ক বয়স : 19 লিঙ্গ : পুৰুষ	871	1	PSO0169169	ফটো উপলব্ধ	নাম : বাস্তব মোহন পিতাৰ নাম: লক্ষী মোহন ঘৰ নং : ৭০ বয়স : 22 লিঙ্গ : পুৰুষ
872	1	PSO0169201	ফটো উপলব্ধ	নাম : শচীন সন্দিকৈ পিতাৰ নাম: গহীন সন্দিকৈ ঘৰ নং : ৭৮ বয়স : 18 লিঙ্গ : পুৰুষ	873	1	PSO0169227	ফটো উপলব্ধ	নাম : মাধৱ্য বড়া পিতাৰ নাম: শান্তিনু বড়া ঘৰ নং : ১১৬গ বয়স : 19 লিঙ্গ : পুৰুষ	874	1	PSO0169235	ফটো উপলব্ধ	নাম : লাবন্য বৰুৱা পিতাৰ নাম: দুলাল বৰুৱা ঘৰ নং : ৩৫ বয়স : 25 লিঙ্গ : মহিলা
875	1	PSO0170100	ফটো উপলব্ধ	নাম : মধুসীতা ফুকন মাতৃৰ নাম: মাইনু ফুকন ঘৰ নং : ১৮ বয়স : 18 লিঙ্গ : মহিলা	876	1	PSO0170118	ফটো উপলব্ধ	নাম : কমলেশ্বৰ গড় পিতাৰ নাম: ৰঞ্জিত গড় ঘৰ নং : ১৩০ বয়স : 21 লিঙ্গ : পুৰুষ	877	1	PSO0170159	ফটো উপলব্ধ	নাম : অমাত্য কিশোৰ ফুকন পিতাৰ নাম: চুপেল ফুকন ঘৰ নং : ৫৫ক বয়স : 20 লিঙ্গ : পুৰুষ
878	1	PSO0170167	ফটো উপলব্ধ	নাম : পাৰ্থপ্ৰতিম হাজৰিকা পিতাৰ নাম: লহৰজ্যোতি হাজৰিকা ঘৰ নং : ১২৭ বয়স : 19 লিঙ্গ : পুৰুষ	879	1	PSO0170209	ফটো উপলব্ধ	নাম : ৰকি কিচান পিতাৰ নাম: মৰলু কিচান ঘৰ নং : ১৩৫ বয়স : 25 লিঙ্গ : পুৰুষ	880	1	PSO0170217	ফটো উপলব্ধ	নাম : মনু গগৈ পিতাৰ নাম: সৰ্বানন্দ গগৈ ঘৰ নং : ৬৭গ বয়স : 22 লিঙ্গ : পুৰুষ
881	1	PSO0170225	ফটো উপলব্ধ	নাম : নিভা কিচান স্বামীৰ নাম: ৰকি কিচান ঘৰ নং : ১৩৫ বয়স : 24 লিঙ্গ : মহিলা	882	1	PSO0170233	ফটো উপলব্ধ	নাম : অমিৰ কিষান পিতাৰ নাম: ৰচু কিষান ঘৰ নং : ১৮ বয়স : 20 লিঙ্গ : পুৰুষ	883	1	PSO0172767	ফটো উপলব্ধ	নাম : গৰিমা কোঁৱৰ পিতাৰ নাম: বিপুল কোঁৱৰ ঘৰ নং : ১৬খ বয়স : 19 লিঙ্গ : মহিলা
884	1	PSO0174698	ফটো উপলব্ধ	নাম : ৰাজ কিষান পিতাৰ নাম: বিনোদ কিষান ঘৰ নং : ১৬২ বয়স : 22 লিঙ্গ : পুৰুষ	885	1	PSO0174706	ফটো উপলব্ধ	নাম : সমিত গড় পিতাৰ নাম: অনিল গড় ঘৰ নং : ১২৯ বয়স : 18 লিঙ্গ : পুৰুষ	886	1	PSO0174714	ফটো উপলব্ধ	নাম : চিত্তান কিষান পিতাৰ নাম: ৰচুৱা কিষান ঘৰ নং : ১৬১ বয়স : 24 লিঙ্গ : পুৰুষ
887	1	PSO0174722	ফটো উপলব্ধ	নাম : প্ৰজ্ঞানজ্যোতি গগৈ পিতাৰ নাম: প্ৰদ্যুত গগৈ ঘৰ নং : ৪১ বয়স : 19 লিঙ্গ : পুৰুষ	888	1	CCY0226605	ফটো উপলব্ধ	নাম : শান্তী মৰাণ পিতাৰ নাম: ভোগেন মৰাণ ঘৰ নং : ৮২ বয়স : 26 লিঙ্গ : মহিলা	889	1	CCY0385922	ফটো উপলব্ধ	নাম : স্বপ্না দত্ত পিতাৰ নাম: শিব দত্ত ঘৰ নং : ১১ বয়স : 32 লিঙ্গ : মহিলা



890	1	CRX0008118
নাম : চুনমণি সোনোৱাল পিতাৰ নাম : কুলেধৰ সোনোৱাল ঘৰ নং : ৭৯ বয়স : 29 লিঙ্গ : মহিলা		ফটো উপলব্ধ

891	1	PSO0210914
নাম : বিশ্বজিত হাজৰিকা পিতাৰ নাম : মাখন হাজৰিকা ঘৰ নং : ১৬ বয়স : 43 লিঙ্গ : পুৰুষ		ফটো উপলব্ধ

892	1	PSO0227058
নাম : ৰিতু কিচান স্বামীৰ নাম : ৰাজেন কিচান ঘৰ নং : ১৫৯ বয়স : 24 লিঙ্গ : মহিলা		ফটো উপলব্ধ



893	1	PSO0248229
নাম : আকাশ তেলি পিতাৰ নাম: ৰতন তেলি ঘৰ নং : ১৪৯ বয়স : 21 লিঙ্গ : পুৰুষ		
ফটো উপলব্ধ		

894	1	PSO0248609
নাম : মধুসীতা মৰাণ স্বামীৰ নাম: অনিৰুদ্ধ চেতিয়া ঘৰ নং : 64 বয়স : 26 লিঙ্গ : মহিলা		
ফটো উপলব্ধ		

895	1	PSO0249383
নাম : চৰ্বন তেলি পিতাৰ নাম: গৌতম তেলি ঘৰ নং : ২৩ বয়স : 20 লিঙ্গ : পুৰুষ		
ফটো উপলব্ধ		

896	1	PSO0249391
নাম : অজয় কিষাণ পিতাৰ নাম: বজৰং কিষাণ ঘৰ নং : ১৫৬ বয়স : 26 লিঙ্গ : পুৰুষ		
ফটো উপলব্ধ		

897	1	PSO0250787
নাম : চাহেৰা বেগম স্বামীৰ নাম: ইস্তাজ আলি ঘৰ নং : ৬৭ বয়স : 53 লিঙ্গ : মহিলা		
ফটো উপলব্ধ		

898	1	PSO0255083
নাম : মংগীতা কিষাণ স্বামীৰ নাম: অজয় কিষাণ ঘৰ নং : ১৫৬ বয়স : 22 লিঙ্গ : মহিলা		
ফটো উপলব্ধ		

899	1	PSO0259440
নাম : বিষ্ণু গগৈ পিতাৰ নাম: ঋষেশ্বৰ গগৈ ঘৰ নং : ৬৬ বয়স : 45 লিঙ্গ : পুৰুষ		
ফটো উপলব্ধ		

900	1	PSO0259531
নাম : ৰাম কিচান অন্যান্য: মৰলু কিচান ঘৰ নং : ১৬৬ বয়স : 36 লিঙ্গ : পুৰুষ		
ফটো উপলব্ধ		

901	1	PSO0262964
নাম : সবিত্ৰা গগৈ স্বামীৰ নাম: সুনিল গগৈ ঘৰ নং : ৬৪খ বয়স : 37 লিঙ্গ : মহিলা		
ফটো উপলব্ধ		

902	1	PSO0263665
নাম : সপোনজ্যোতি বড়া পিতাৰ নাম: ৰমাকান্ত বড়া ঘৰ নং : ৩৮ বয়স : 22 লিঙ্গ : পুৰুষ		
ফটো উপলব্ধ		

ভোটাৰৰ সাৰাংশ							
A) ভোটাৰৰ সংখ্যা							
	তালিকাৰ প্ৰকাৰ	তালিকাৰ চিনাক্তকৰণ	ভোটাৰৰ সংখ্যা				
			পুৰুষ	মহিলা	ওয় লিঙ্গ	মুঠ	
I	মূল তালিকা	মূল তালিকা	বিশেষ সংশোধন, 2026 চনৰ পূৰ্বৰ 2025 চনৰ মূল তালিকাৰ লগত থকা সংযোজন সমূহ একত্ৰিতকৰন কৰা তালিকা।	381	448	0	829
II	যোগ তালিকা	পৰিপূৰক 1	বিশেষ সংক্ষিপ্ত সংশোধন, 2026	33	30	0	63
		পৰিপূৰক 2	অনবিচ্ছিন্ন সংশোধন 2026	6	4	0	10
			মুঠ	39	34	0	73
III	বিয়োজন তালিকা	পৰিপূৰক 1	বিশেষ সংক্ষিপ্ত সংশোধন, 2026	26	43	0	69
		পৰিপূৰক 2	অনবিচ্ছিন্ন সংশোধন 2026	2	1	0	3
			মুঠ	28	44	0	72
IV	লিংগ ক্ষেত্ৰত পৰিবৰ্তনৰ বাবে পাৰ্থক্য			0	0	0	0
এই সংশোধনৰ পিছত ভোটাৰ তালিকাত ভোটাৰৰ মুঠ সংখ্যা (I+II-III+IV)				392	438	0	830
B) শুধৰনীৰ সংখ্যা							
তালিকাৰ প্ৰকাৰ	তালিকাৰ চিনাক্তকৰণ			শুধৰনীৰ সংখ্যা			
পৰিপূৰক 1	বিশেষ সংক্ষিপ্ত সংশোধন, 2026			8			
পৰিপূৰক 2	অনবিচ্ছিন্ন সংশোধন 2026			6			
	মুঠ			14			

নিৰ্বাচক পঞ্জীয়ন বিষয়াৰ স্বাক্ষৰ

E-মৃত, S-স্থানান্তৰিত/ বাসস্থান পৰিবৰ্তন, R-প্ৰতিলিপি, M-নিখোজ, Q-অযোগ্য