



ভোটাৰ তালিকা 2026 S03 অসম

বিধানসভা সমষ্টিৰ নম্বৰ, নাম আৰু সংৰক্ষণৰ স্থিতি : 81 - শদিয়া (সাধাৰণ)		খণ্ড নং : 239																			
এই বিধানসভা সমষ্টিত কোন সংসদীয় সমষ্টিৰ অন্তৰ্গত তাৰ নম্বৰ, নাম আৰু সংৰক্ষণ স্থিতি : 12 - লক্ষীমপুৰ (সাধাৰণ)																					
1. সংশোধনৰ বিৱৰণ																					
সংশোধনৰ বছৰ	2026	তালিকাৰ চিনাক্তকৰণ																			
ভিত্তি তাৰিখ	01-04-2026	বিশেষ সংশোধন, 2026 চনৰ পূৰ্বৰ 2025 চনৰ মূল তালিকাৰ লগত থকা সংযোজন সমূহ একত্ৰিতকৰণ কৰা তালিকা।																			
সংশোধনৰ প্ৰকাৰ	বিশেষ সংশোধন 2026																				
প্ৰকাশনৰ তাৰিখ	23-03-2026																				
2. খণ্ড আৰু ভোটগ্ৰহন কেন্দ্ৰৰ বিৱৰণ																					
খণ্ডৰ অন্তৰ্গত এলেকা সমূহৰ নম্বৰ আৰু নাম																					
1-হাৰুখাতি চাহ বাগিছা (অংশ)		<table border="1" style="width: 100%; border-collapse: collapse;"> <tr> <td>মূল চহৰ/গাওঁ</td> <td>: হাঁহখাতি</td> </tr> <tr> <td>ৱাৰ্ড নং</td> <td>:</td> </tr> <tr> <td>ডাকঘৰ</td> <td>: ছৈখোৱাঘাট</td> </tr> <tr> <td>পুলিচ থানা</td> <td>: ধলা</td> </tr> <tr> <td>ব্লক</td> <td>: ছৈখোৱা</td> </tr> <tr> <td>ৰাজহ চক্ৰ</td> <td>: ডুমডুমা</td> </tr> <tr> <td>জিলা</td> <td>: তিনিচুকীয়া</td> </tr> <tr> <td>পিনকোড</td> <td>: 786154</td> </tr> </table>				মূল চহৰ/গাওঁ	: হাঁহখাতি	ৱাৰ্ড নং	:	ডাকঘৰ	: ছৈখোৱাঘাট	পুলিচ থানা	: ধলা	ব্লক	: ছৈখোৱা	ৰাজহ চক্ৰ	: ডুমডুমা	জিলা	: তিনিচুকীয়া	পিনকোড	: 786154
মূল চহৰ/গাওঁ	: হাঁহখাতি																				
ৱাৰ্ড নং	:																				
ডাকঘৰ	: ছৈখোৱাঘাট																				
পুলিচ থানা	: ধলা																				
ব্লক	: ছৈখোৱা																				
ৰাজহ চক্ৰ	: ডুমডুমা																				
জিলা	: তিনিচুকীয়া																				
পিনকোড	: 786154																				
3. ভোটগ্ৰহন কেন্দ্ৰৰ বিৱৰণ																					
ভোটগ্ৰহন কেন্দ্ৰৰ নম্বৰ আৰু নাম :		ভোটগ্ৰহন কেন্দ্ৰৰ প্ৰকাৰ (পুৰুষ/মহিলা/সাধাৰণ)		সাধাৰণ																	
239 - হাঁহখাতি উচ্চ মাধ্যমিক বিদ্যালয় (বাওঁ অংশ)		খণ্ডৰ অন্তৰ্গত সহায়ক ভোটগ্ৰহন কেন্দ্ৰৰ সংখ্যা :		0																	
ভোটগ্ৰহন কেন্দ্ৰৰ ঠিকনা :																					
হাঁহখাতি উচ্চ মাধ্যমিক বিদ্যালয়, কোঠা নং ১, হাঁহখাতি, ডাকঘৰ-হাঁহখাতি থানা-ধলা, জিলা-তিনিচুকীয়া, পিনকোড-৭৮৬১৫৪																					
4. ভোটাৰৰ সংখ্যা																					
আৰম্ভনি ক্ৰমিক নং	শেষ ক্ৰমিক নং	মুঠ ভোটাৰ																			
		পুৰুষ	মহিলা	৩য় লিঙ্গ	মুঠ																
1	890	428	385	0	813																

নিৰ্বাচক পঞ্জীয়ন বিষয়াৰ স্বাক্ষৰ

Nazri Naksha



Google Map View

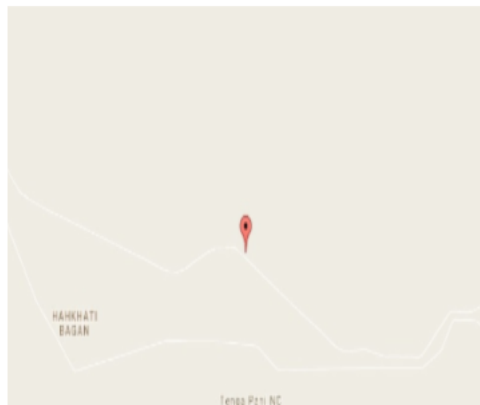

Polling Station Building Front View



ভোটগ্ৰহন কেন্দ্ৰৰ সন্মুখৰ দৃশ্য



Cad View

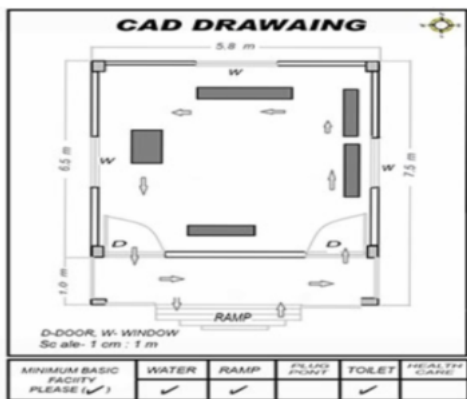

Key MAP View





# 1 নাম : ভান সন্দিকৈ স্বামীৰ নাম: কেশধৰ সন্দিকৈ ঘৰ নং : ৭৭ বয়স : 59 লিঙ্গ : মহিলা	HXX0406967 ফটো উপলব্ধ	# 2 নাম : চন্দ্ৰ মায়া শৰ্মা স্বামীৰ নাম: কিশোৰ শৰ্মা ঘৰ নং : ২৭৯ বয়স : 39 লিঙ্গ : মহিলা	PSO0023580 ফটো উপলব্ধ	# 3 নাম : বিনোদ সন্দিকৈ পিতাৰ নাম: কেশধৰ সন্দিকৈ ঘৰ নং : ৭৪ বয়স : 36 লিঙ্গ : পুৰুষ	HXX0406850 ফটো উপলব্ধ
# 4 নাম : কৃষ্ণকান্ত সন্দিকৈ পিতাৰ নাম: কেশধৰ সন্দিকৈ ঘৰ নং : ৭৭ বয়স : 34 লিঙ্গ : পুৰুষ	HXX0406363 ফটো উপলব্ধ	# 5 নাম : বীনা ছেত্ৰী স্বামীৰ নাম: হেম বাহাদুৰ ছেত্ৰী ঘৰ নং : ৩২৩ বয়স : 31 লিঙ্গ : মহিলা	HXX0206656 ফটো উপলব্ধ	# 6 নাম : পম্পী সন্দিকৈ স্বামীৰ নাম: কৃষ্ণকান্ত সন্দিকৈ ঘৰ নং : ৭৭ বয়স : 30 লিঙ্গ : মহিলা	HXX0406694 ফটো উপলব্ধ
# 7 নাম : নয়ন মনি চেতিয়া সন্দিকৈ স্বামীৰ নাম: বিনোদ সন্দিকৈ ঘৰ নং : ৭৮ বয়স : 29 লিঙ্গ : মহিলা	HXX0406843 ফটো উপলব্ধ	# 8 নাম : ছবিলাল অধিকাৰী পিতাৰ নাম: জনকলাল অধিকাৰী ঘৰ নং : ১ বয়স : 64 লিঙ্গ : পুৰুষ	HXX1236357 ফটো উপলব্ধ	# 9 নাম : প্ৰাথনা শইকীয়া পিতাৰ নাম: ললিত শইকীয়া ঘৰ নং : ৮৪ বয়স : 23 লিঙ্গ : মহিলা	HXX1373299 ফটো উপলব্ধ
# 10 নাম : বুদ্ধ কুমাৰ পিতাৰ নাম: নাৰায়ন কুমাৰ ঘৰ নং : 22 বয়স : 57 লিঙ্গ : পুৰুষ	PSO0035741 ফটো উপলব্ধ	# 11 নাম : দেৱজীত কণ্ঠেং বৰপাত্ৰ গোহাঁই পিতাৰ নাম: দিগন্ত বৰপাত্ৰ গোহাঁই ঘৰ নং : 23জ বয়স : 23 লিঙ্গ : পুৰুষ	HXX1414077 ফটো উপলব্ধ	# 12 নাম : সুৰভী বৰপাত্ৰ গোহাঁই স্বামীৰ নাম: দিগন্ত বৰপাত্ৰ গোহাঁই ঘৰ নং : ২৩জ বয়স : 41 লিঙ্গ : মহিলা	HXX1592138 ফটো উপলব্ধ
# 13 নাম : ৰিতা উৰাং স্বামীৰ নাম: কেমেলা উৰাং ঘৰ নং : 25 বয়স : 26 লিঙ্গ : মহিলা	HXX0407676 ফটো উপলব্ধ	# 14 নাম : প্ৰদীপ উৰাং পিতাৰ নাম: মাতিয়াচ উৰাং ঘৰ নং : ৩৮ বয়স : 31 লিঙ্গ : পুৰুষ	HXX0539254 ফটো উপলব্ধ	# 15 নাম : শান্তনা শৰ্মা স্বামীৰ নাম: তাৰানাথ শৰ্মা ঘৰ নং : ৩৮ গ বয়স : 45 লিঙ্গ : মহিলা	HXX1735859 ফটো উপলব্ধ
# 16 নাম : তাৰা নাথ শৰ্মা পিতাৰ নাম: দুৰ্গা প্ৰসাদ শৰ্মা ঘৰ নং : 38গ বয়স : 44 লিঙ্গ : পুৰুষ	HXX0420745 ফটো উপলব্ধ	# 17 নাম : জ্যোতিস্মা গগৈ পিতাৰ নাম: হিতেশ্বৰ গগৈ ঘৰ নং : 39 বয়স : 23 লিঙ্গ : মহিলা	PSO0052266 ফটো উপলব্ধ	# 18 নাম : ফুলমায়া লামা পিতাৰ নাম: চুন বাহাদুৰ লামা ঘৰ নং : 8৮ বয়স : 67 লিঙ্গ : মহিলা	HXX1584845 ফটো উপলব্ধ
# 19 নাম : বিগেন গগৈ পিতাৰ নাম: ৰঙেশ্বৰ ঘৰ নং : 48 বয়স : 52 লিঙ্গ : পুৰুষ	HXX1590950 ফটো উপলব্ধ	# 20 নাম : বীৰবল লামা পিতাৰ নাম: চুন বাহাদুৰ লামা ঘৰ নং : 8৮ বয়স : 48 লিঙ্গ : পুৰুষ	HXX1584856 ফটো উপলব্ধ	# 21 নাম : ৰামন লামা পিতাৰ নাম: চুন বাহাদুৰ লামা ঘৰ নং : 8৮ বয়স : 47 লিঙ্গ : পুৰুষ	HXX1584889 ফটো উপলব্ধ
# 22 নাম : বাসন্তী লামা স্বামীৰ নাম: কৃষ্ণ লামা ঘৰ নং : ৪৬ বয়স : 46 লিঙ্গ : মহিলা	HXX0513713 ফটো উপলব্ধ	# 23 নাম : কৃষ্ণ লামা পিতাৰ নাম: চুন বাহাদুৰ লামা ঘৰ নং : ৪৬ বয়স : 42 লিঙ্গ : পুৰুষ	HXX1584867 ফটো উপলব্ধ	# 24 নাম : লালবীৰ লামা পিতাৰ নাম: চুন বাহাদুৰ ছেত্ৰী লামা ঘৰ নং : ৪৬ বয়স : 41 লিঙ্গ : পুৰুষ	HXX1584878 ফটো উপলব্ধ
# 25 নাম : জুশা লামা স্বামীৰ নাম: লালবীৰ লামা ঘৰ নং : ৪৬ বয়স : 40 লিঙ্গ : মহিলা	HXX1592070 ফটো উপলব্ধ	R 26 নাম : মমতা লামা স্বামীৰ নাম: ৰমন লামা ঘৰ নং : ৪৬ বয়স : ৪২ লিঙ্গ : মহিলা	HXX0514356 ফটো উপলব্ধ	# 27 নাম : সঞ্জয় লামা পিতাৰ নাম: ৰমন লামা ঘৰ নং : ৪৬ বয়স : 23 লিঙ্গ : পুৰুষ	HXX1330844 ফটো উপলব্ধ
R 28 নাম : সুমন লামা পিতাৰ নাম: লাল বীৰ লামা ঘৰ নং : ৪৬ বয়স : 21 লিঙ্গ : মহিলা	HXX1895309 ফটো উপলব্ধ	# 29 নাম : ফুৰ্ব তামাং পিতাৰ নাম: তিল বাহাদুৰ তামাং ঘৰ নং : ৪৬ ক বয়স : 53 লিঙ্গ : পুৰুষ	HXX0630392 ফটো উপলব্ধ	# 30 নাম : কুল বাহাদুৰ তামাং পিতাৰ নাম: তিল বাহাদুৰ তামাং ঘৰ নং : ৪৬ ক বয়স : 51 লিঙ্গ : পুৰুষ	HXX0630400 ফটো উপলব্ধ



# 31 নাম : পুষ্পা লিখু পিতাৰ নাম: বাহাদুৰ লিখু ঘৰ নং : ২৫১ বয়স : 39 লিঙ্গ : মহিলা	HXX1617646 ফটো উপলব্ধ	# 32 নাম : পেমা তামাং পিতাৰ নাম: গুম বাহাদুৰ তামাং ঘৰ নং : ২২৭ বয়স : 24 লিঙ্গ : পুৰুষ	HXX1617620 ফটো উপলব্ধ	# 33 নাম : কেশব ছেত্ৰী পিতাৰ নাম: কুল বাহাদুৰ ছেত্ৰী ঘৰ নং : ২৩৭ক বয়স : 23 লিঙ্গ : পুৰুষ	PSO0057208 ফটো উপলব্ধ
34 নাম : ৰোহিত শ্ৰী পিতাৰ নাম: ৰাজ কুকাৰ শ্ৰী ঘৰ নং : 53 বয়স : 21 লিঙ্গ : পুৰুষ	PSO0113506 ফটো উপলব্ধ	S2 35 নাম : মীনা কুমাৰী মোহৰা স্বামীৰ নাম: শ্যাম বাঃ মোহৰা ঘৰ নং : 58 বয়স : 57 লিঙ্গ : মহিলা	PSO0048231 ফটো উপলব্ধ	36 নাম : মনীষা ভূমিজ স্বামীৰ নাম: বকুল ভূমিজ ঘৰ নং : 70 বয়স : 24 লিঙ্গ : মহিলা	HXX1870807 ফটো উপলব্ধ
# 37 নাম : সুখমতী গোৱালা পিতাৰ নাম: চলুকৰাম গোৱালা ঘৰ নং : ২৯৮ বয়স : 27 লিঙ্গ : মহিলা	HXX1613835 ফটো উপলব্ধ	38 নাম : গায়েত্ৰী ছেত্ৰী স্বামীৰ নাম: প্ৰেম বাহাদুৰ ছেত্ৰী ঘৰ নং : ৮৮ বয়স : 33 লিঙ্গ : মহিলা	HXX0494096 ফটো উপলব্ধ	39 নাম : আশিষ দেবনাথ পিতাৰ নাম: সুৰেন্দ্ৰ দেবনাথ ঘৰ নং : 90 ক বয়স : 48 লিঙ্গ : পুৰুষ	HXX9142158 ফটো উপলব্ধ
40 নাম : ৰশ্মি সোনাৰ পিতাৰ নাম: এম বাহাদুৰ সোনাৰ ঘৰ নং : 99 বয়স : 24 লিঙ্গ : মহিলা	HXX1875368 ফটো উপলব্ধ	41 নাম : তিলোমনি গগৈ পিতাৰ নাম: বলো ঘৰ নং : 114 বয়স : 41 লিঙ্গ : মহিলা	HXX1569171 ফটো উপলব্ধ	42 নাম : বিমল পানিকা পিতাৰ নাম: তাত পানিকা ঘৰ নং : ১১৭ বয়স : 32 লিঙ্গ : পুৰুষ	HXX1193267 ফটো উপলব্ধ
43 নাম : ইলিমা পানিকা পিতাৰ নাম: তাত পানিকা ঘৰ নং : ১১৭ বয়স : 24 লিঙ্গ : মহিলা	HXX1199165 ফটো উপলব্ধ	# 44 নাম : ৰত্নালী গগৈ পিতাৰ নাম: ৰাজেন গগৈ ঘৰ নং : ৩২৮ক বয়স : 23 লিঙ্গ : মহিলা	PSO0039792 ফটো উপলব্ধ	45 নাম : ৰাইবাৰী উৰাং স্বামীৰ নাম: ভীম উৰাং ঘৰ নং : ১২৮ বয়স : 35 লিঙ্গ : মহিলা	HXX1196112 ফটো উপলব্ধ
46 নাম : চন্দ্ৰলাল দঙ্গাল পিতাৰ নাম: ভগীৰথ দঙ্গাল ঘৰ নং : ১৪৪ক বয়স : 52 লিঙ্গ : পুৰুষ	HXX5945244 ফটো উপলব্ধ	47 নাম : বালিকা দঙ্গাল স্বামীৰ নাম: চন্দ্ৰলাল দঙ্গাল ঘৰ নং : ১৪৪ ক বয়স : 46 লিঙ্গ : মহিলা	HXX5945255 ফটো উপলব্ধ	48 নাম : গংগা মায়ী পুৰী স্বামীৰ নাম: ঘৰ নং : 145 বয়স : 44 লিঙ্গ : মহিলা	HGX0273920 ফটো উপলব্ধ
49 নাম : সুনিতা পোংৱাৰ চাৰু স্বামীৰ নাম: সুৰজ চাৰু ঘৰ নং : 149 বয়স : 28 লিঙ্গ : মহিলা	HXX1540772 ফটো উপলব্ধ	S2 50 নাম : বিকাশ দোৰাজি পিতাৰ নাম: খৰ্গ বাহাদুৰ দোৰাজি ঘৰ নং : 158 বয়স : 32 লিঙ্গ : পুৰুষ	PSO0014688 ফটো উপলব্ধ	S2 51 নাম : আইটি মায়ী দোৰাজি স্বামীৰ নাম: বিকাশ দোৰাজি ঘৰ নং : 158 বয়স : 30 লিঙ্গ : মহিলা	PSO0048223 ফটো উপলব্ধ
52 নাম : মুন ৰাজপুত স্বামীৰ নাম: অৰ্জুন ৰাজপুত ঘৰ নং : 158 বয়স : 25 লিঙ্গ : মহিলা	HXX1549872 ফটো উপলব্ধ	S2 53 নাম : খৰ্গ বাহাদুৰ দৰ্জী পিতাৰ নাম: প্ৰতিমান দৰ্জী ঘৰ নং : 163 বয়স : 58 লিঙ্গ : পুৰুষ	PSO0048389 ফটো উপলব্ধ	54 নাম : গীতা দেৱী ছেত্ৰী স্বামীৰ নাম: দিপক ছেত্ৰী ঘৰ নং : ১৬৬ক বয়স : 38 লিঙ্গ : মহিলা	HXX1844106 ফটো উপলব্ধ
55 নাম : মধুমিতা গিৰি পিতাৰ নাম: ঘনশ্যাম গিৰি ঘৰ নং : 168 বয়স : 34 লিঙ্গ : মহিলা	HXX1689835 ফটো উপলব্ধ	56 নাম : চন্দ্ৰ বাহাদুৰ ছেত্ৰী পিতাৰ নাম: হৰু বাহাদুৰ ছেত্ৰী ঘৰ নং : ১৬৮ক বয়স : 50 লিঙ্গ : পুৰুষ	HXX8535544 ফটো উপলব্ধ	57 নাম : কল্পনা ছেত্ৰী পিতাৰ নাম: নন্দ বাহাদুৰ ছেত্ৰী ঘৰ নং : ১৭৪ বয়স : 40 লিঙ্গ : মহিলা	HXX0467431 ফটো উপলব্ধ
58 নাম : কালিচৰন খেৰুৱাল পিতাৰ নাম: প্ৰেম খেৰুৱাল ঘৰ নং : ১৮৯গ বয়স : 54 লিঙ্গ : পুৰুষ	HXX0059667 ফটো উপলব্ধ	59 নাম : মনু গগৈ পিতাৰ নাম: গংগাধৰ গগৈ ঘৰ নং : ১৯২ বয়স : 49 লিঙ্গ : পুৰুষ	HXX0407007 ফটো উপলব্ধ	60 নাম : বনমনি গগৈ স্বামীৰ নাম: মনু গগৈ ঘৰ নং : ১৯২ বয়স : 39 লিঙ্গ : মহিলা	HXX0407023 ফটো উপলব্ধ



61 নাম : চমাৰী গোৱালা স্বামীৰ নাম: বাবুলাল গোৱালা ঘৰ নং : ২০০ বয়স : 62 লিঙ্গ : মহিলা	HXX1584903 ফটো উপলব্ধ	62 নাম : মেঘ গোৱালা পিতাৰ নাম: বনমালী ঘৰ নং : ২০০ বয়স : 62 লিঙ্গ : পুৰুষ	HXX1584914 ফটো উপলব্ধ	63 নাম : জিতেন গোৱালা পিতাৰ নাম: জয়ন্ত গোৱালা ঘৰ নং : ২০০ বয়স : 49 লিঙ্গ : পুৰুষ	HXX1584925 ফটো উপলব্ধ
64 নাম : ৰতী গোৱালা স্বামীৰ নাম: জিতেন গোৱালা ঘৰ নং : ২০০ বয়স : 43 লিঙ্গ : মহিলা	HXX1584936 ফটো উপলব্ধ	# 65 নাম : দুৰ্গামণি গোৱালা স্বামীৰ নাম: লক্ষীৰাম গোৱালা ঘৰ নং : ২০০ক বয়স : 42 লিঙ্গ : মহিলা	HXX1584947 ফটো উপলব্ধ	# 66 নাম : লক্ষীৰাম গোৱালা পিতাৰ নাম: জিতেন গোৱালা ঘৰ নং : ২০০ক বয়স : 38 লিঙ্গ : পুৰুষ	HXX0068197 ফটো উপলব্ধ
67 নাম : চহৰ বাহাদুৰ ছেত্ৰী স্বামীৰ নাম: অভীনাৰায়ন ছেত্ৰী ঘৰ নং : ২০০ বয়স : 33 লিঙ্গ : পুৰুষ	HXX1837623 ফটো উপলব্ধ	68 নাম : পদানি গোৱালা পিতাৰ নাম: বাবুলাল গোৱালা ঘৰ নং : ২০০ বয়স : 32 লিঙ্গ : মহিলা	HXX0068338 ফটো উপলব্ধ	# 69 নাম : ৰুমী ছেত্ৰী স্বামীৰ নাম: চহৰ বাহাদুৰ ছেত্ৰী ঘৰ নং : ২২০ বয়স : 28 লিঙ্গ : মহিলা	HXX0514406 ফটো উপলব্ধ
70 নাম : উমেশ গোৱালা পিতাৰ নাম: জিতেন গোৱালা ঘৰ নং : 200 বয়স : 24 লিঙ্গ : পুৰুষ	PSO0042630 ফটো উপলব্ধ	# 71 নাম : বনিতা গোৱালা পিতাৰ নাম: লক্ষীৰাম গোৱালা ঘৰ নং : ২০০ক বয়স : 22 লিঙ্গ : মহিলা	PSO0042556 ফটো উপলব্ধ	# 72 নাম : সুৰজ তাচা পিতাৰ নাম: ধীৰেন তাচা ঘৰ নং : 271গ বয়স : 23 লিঙ্গ : পুৰুষ	PSO0113985 ফটো উপলব্ধ
S 73 নাম : ৰশ্মি ছেত্ৰী পিতাৰ নাম: ৰমেশ ছেত্ৰী ঘৰ নং : 201এ বয়স : 25 লিঙ্গ : মহিলা	HXX1547942 ফটো উপলব্ধ	74 নাম : মনিষা কৰ্মকাৰ স্বামীৰ নাম: দুৰ্গা মুড়া ঘৰ নং : 202 বয়স : 29 লিঙ্গ : মহিলা	HXX1881481 ফটো উপলব্ধ	75 নাম : বিমা উৰাং স্বামীৰ নাম: বালিন উৰাং ঘৰ নং : ২০৪ বয়স : 33 লিঙ্গ : মহিলা	HXX0068957 ফটো উপলব্ধ
76 নাম : মঞ্জো উৰাং স্বামীৰ নাম: চালিন উৰাং ঘৰ নং : ২০৪খ বয়স : 32 লিঙ্গ : মহিলা	HXX0068965 ফটো উপলব্ধ	E 77 নাম : গোবিন্দ উৰাং পিতাৰ নাম: ফণ্ড উৰাং ঘৰ নং : ২০৪খ বয়স : 30 লিঙ্গ : পুৰুষ	HXX0069039 ফটো উপলব্ধ	78 নাম : মিলন উৰাং পিতাৰ নাম: ফণ্ড উৰাং ঘৰ নং : ২০৪খ বয়স : 29 লিঙ্গ : পুৰুষ	HXX0069088 ফটো উপলব্ধ
# 79 নাম : মৌচুমি উৰাং স্বামীৰ নাম: মিলন উৰাং ঘৰ নং : ২০৪গ বয়স : 27 লিঙ্গ : মহিলা	HXX0538256 ফটো উপলব্ধ	80 নাম : দেবাৰ উৰাং পিতাৰ নাম: চনচৰুবা উৰাং ঘৰ নং : ২০৪ক বয়স : 50 লিঙ্গ : পুৰুষ	HXX1584958 ফটো উপলব্ধ	81 নাম : মিনিং উৰাং স্বামীৰ নাম: দেবাৰু উৰাং ঘৰ নং : ২০৪ক বয়স : 46 লিঙ্গ : মহিলা	HXX1584969 ফটো উপলব্ধ
E 82 নাম : গকুল উৰাং পিতাৰ নাম: ফণ্ড ঘৰ নং : ২০৪ বয়স : 44 লিঙ্গ : পুৰুষ	HXX1584992 ফটো উপলব্ধ	# 83 নাম : বালিন উৰাং পিতাৰ নাম: ফণ্ডো উৰাং ঘৰ নং : ২০৪ বয়স : 42 লিঙ্গ : পুৰুষ	HXX1585019 ফটো উপলব্ধ	R 84 নাম : সন্তোষী উৰাং স্বামীৰ নাম: গকুল উৰাং ঘৰ নং : ২০৪খ বয়স : 40 লিঙ্গ : মহিলা	HXX1585008 ফটো উপলব্ধ
85 নাম : চলীন উৰাং পিতাৰ নাম: ফণ্ডো উৰাং ঘৰ নং : ২০৪খ বয়স : 40 লিঙ্গ : পুৰুষ	HXX1585020 ফটো উপলব্ধ	# 86 নাম : দিপেন উৰাং পিতাৰ নাম: ফণ্ডো উৰাং ঘৰ নং : 204ঘ বয়স : 33 লিঙ্গ : পুৰুষ	HXX1837736 ফটো উপলব্ধ	# 87 নাম : আৰতী উৰাং স্বামীৰ নাম: দিপেন উৰাং ঘৰ নং : 204ঘ বয়স : 30 লিঙ্গ : মহিলা	HXX1837907 ফটো উপলব্ধ
88 নাম : টিকাৰাম ছেত্ৰী পিতাৰ নাম: হৰ্গবীৰ ঘৰ নং : ২০৫ বয়স : 69 লিঙ্গ : পুৰুষ	HXX1585053 ফটো উপলব্ধ	89 নাম : দুৰ্গা মায়া চেত্ৰী স্বামীৰ নাম: টিকাৰাম ছেত্ৰী ঘৰ নং : ২০৫ বয়স : 63 লিঙ্গ : মহিলা	HXX1585064 ফটো উপলব্ধ	# 90 নাম : গকুল ছেত্ৰী পিতাৰ নাম: টিকাৰাম ছেত্ৰী ঘৰ নং : 205ক বয়স : 49 লিঙ্গ : পুৰুষ	HXX1585075 ফটো উপলব্ধ

বিধানসভা সমষ্টিৰ নম্বৰ আৰু নাম : 81-শদিয়া
অংশৰ নম্বৰ আৰু নাম : 1-হাহখাতি চাহ বাগিছা (অংশ)

# 91 নাম : প্ৰিয়ংকা ছেত্ৰী স্বামীৰ নাম : গকুল ছেত্ৰী ঘৰ নং : 205ক বয়স : 44 লিঙ্গ : মহিলা	HXX1585086 ফটো উপলব্ধ	92 নাম : গজেন্দ্ৰ ছেত্ৰী পিতাৰ নাম : টিকাৰাম ঘৰ নং : 20৫ বয়স : 43 লিঙ্গ : পুৰুষ	HXX1585097 ফটো উপলব্ধ	# 93 নাম : গৌৰ ছেত্ৰী পিতাৰ নাম : গোকুল ছেত্ৰী ঘৰ নং : 205ক বয়স : 20 লিঙ্গ : পুৰুষ	PSO0124768 ফটো উপলব্ধ
94 নাম : পহল মান ছেত্ৰী পিতাৰ নাম : হৰবীৰ ছেত্ৰী ঘৰ নং : 20৬ বয়স : 82 লিঙ্গ : পুৰুষ	HXX1585100 ফটো উপলব্ধ	95 নাম : বিষ্ণুমায়া ছেত্ৰী স্বামীৰ নাম : পহনলাল ছেত্ৰী ঘৰ নং : 20৬ বয়স : 77 লিঙ্গ : মহিলা	HXX1585111 ফটো উপলব্ধ	# 96 নাম : মন বাহাদুৰ ছেত্ৰী পিতাৰ নাম : পহনলাল ছেত্ৰী ঘৰ নং : 206ক বয়স : 44 লিঙ্গ : পুৰুষ	HXX1585133 ফটো উপলব্ধ
# 97 নাম : দেবী মায়া ছেত্ৰী স্বামীৰ নাম : মন বাহাদুৰ ছেত্ৰী ঘৰ নং : 206ক বয়স : 43 লিঙ্গ : মহিলা	HXX1592252 ফটো উপলব্ধ	98 নাম : কুমাৰ সিং ছেত্ৰী পিতাৰ নাম : পোহল মান ছেত্ৰী ঘৰ নং : 20৬ বয়স : 42 লিঙ্গ : পুৰুষ	HXX1585122 ফটো উপলব্ধ	99 নাম : ৰূপা ছেত্ৰী স্বামীৰ নাম : কুমাৰ সিং ছেত্ৰী ঘৰ নং : 20৬ বয়স : 36 লিঙ্গ : মহিলা	HXX0261008 ফটো উপলব্ধ
# 100 নাম : নিছা ছেত্ৰী পিতাৰ নাম : মন বাহাদুৰ ছেত্ৰী ঘৰ নং : 206ক বয়স : 21 লিঙ্গ : মহিলা	PSO0124727 ফটো উপলব্ধ	101 নাম : অনিশা ছেত্ৰী পিতাৰ নাম : মন বাহাদুৰ ছেত্ৰী ঘৰ নং : 206 বয়স : 21 লিঙ্গ : মহিলা	PSO0124784 ফটো উপলব্ধ	E 102 নাম : পুষ্পনাথ বৰগোহাঁই পিতাৰ নাম : কমলাসিং ঘৰ নং : 20৮ বয়স : 64 লিঙ্গ : পুৰুষ	HXX1585144 ফটো উপলব্ধ
103 নাম : বেবতী বৰগোহাঁই স্বামীৰ নাম : পুষ্পনাথ বৰগোহাঁই ঘৰ নং : 20৮ বয়স : 60 লিঙ্গ : মহিলা	HXX1585155 ফটো উপলব্ধ	104 নাম : দিপাক্ষৰ বৰগোহাঁই পিতাৰ নাম : পুষ্পনাথ বৰগোহাঁই ঘৰ নং : 20৮ বয়স : 40 লিঙ্গ : পুৰুষ	HXX1585177 ফটো উপলব্ধ	105 নাম : বনিতা গগৈ বৰগোহাঁই স্বামীৰ নাম : দেভিদ ৰঞ্জন বৰগোহাঁই ঘৰ নং : 208 বয়স : 33 লিঙ্গ : মহিলা	HXX0419952 ফটো উপলব্ধ
106 নাম : জ্যোতিকা গোস্বামী বৰগোহাঁই স্বামীৰ নাম : দিপাংকৰ বৰগোহাঁই ঘৰ নং : 20৮ বয়স : 30 লিঙ্গ : মহিলা	HXX0070219 ফটো উপলব্ধ	107 নাম : নৰ বাহাদুৰ ছেত্ৰী পিতাৰ নাম : তিল বাহাদুৰ ছেত্ৰী ঘৰ নং : 208 গ বয়স : 25 লিঙ্গ : পুৰুষ	HXX1413921 ফটো উপলব্ধ	108 নাম : তিল বাহাদুৰ ছেত্ৰী পিতাৰ নাম : নৰ বাহাদুৰ ছেত্ৰী ঘৰ নং : 20৮গ বয়স : 56 লিঙ্গ : পুৰুষ	HXX1585188 ফটো উপলব্ধ
109 নাম : অম্বিকা ছেত্ৰী স্বামীৰ নাম : তিল বাহাদুৰ ছেত্ৰী ঘৰ নং : 20৮গ বয়স : 47 লিঙ্গ : মহিলা	HXX1585199 ফটো উপলব্ধ	R 110 নাম : ৰুহিনী ছেত্ৰী পিতাৰ নাম : তিল বাহাদুৰ ছেত্ৰী ঘৰ নং : 20৮গ বয়স : 30 লিঙ্গ : মহিলা	HXX1837792 ফটো উপলব্ধ	111 নাম : মমিন উৰাং পিতাৰ নাম : বিৰছা ঘৰ নং : 20৯ বয়স : 67 লিঙ্গ : পুৰুষ	HXX1585202 ফটো উপলব্ধ
112 নাম : সূশীলা উৰাং স্বামীৰ নাম : মমিন উৰাং ঘৰ নং : 20৯ বয়স : 62 লিঙ্গ : মহিলা	HXX1585213 ফটো উপলব্ধ	113 নাম : ধন বাহাদুৰ ছেত্ৰী পিতাৰ নাম : বুদ্ৰিবাহাদুৰ ঘৰ নং : 210 বয়স : 57 লিঙ্গ : পুৰুষ	HXX1585246 ফটো উপলব্ধ	114 নাম : দেবী মায়া ছেত্ৰী স্বামীৰ নাম : ধন বাহাদুৰ ছেত্ৰী ঘৰ নং : 210 বয়স : 52 লিঙ্গ : মহিলা	HXX1585257 ফটো উপলব্ধ
115 নাম : ৰোহিত ছেত্ৰী পিতাৰ নাম : ধন বাহাদুৰ ছেত্ৰী ঘৰ নং : 210 বয়স : 34 লিঙ্গ : পুৰুষ	HXX0513622 ফটো উপলব্ধ	116 নাম : কিশোৰ কুমাৰ ছেত্ৰী পিতাৰ নাম : ধন বাহাদুৰ ছেত্ৰী ঘৰ নং : 210 বয়স : 28 লিঙ্গ : পুৰুষ	HXX0513630 ফটো উপলব্ধ	117 নাম : গংগা মায়া ছেত্ৰী স্বামীৰ নাম : জং বাহাদুৰ ছেত্ৰী ঘৰ নং : 211 বয়স : 68 লিঙ্গ : মহিলা	HXX1585268 ফটো উপলব্ধ
118 নাম : দুৰগী মায়া ছেত্ৰী পিতাৰ নাম : জংগা বাহাদুৰ ছেত্ৰী ঘৰ নং : 211 বয়স : 62 লিঙ্গ : মহিলা	HXX0473470 ফটো উপলব্ধ	119 নাম : শান্তি বাহাদুৰ ছেত্ৰী পিতাৰ নাম : জং বাহাদুৰ ছেত্ৰী ঘৰ নং : 211 বয়স : 50 লিঙ্গ : পুৰুষ	HXX1585279 ফটো উপলব্ধ	# 120 নাম : লিলাধৰ ছেত্ৰী পিতাৰ নাম : জংগা ঘৰ নং : 211ক বয়স : 45 লিঙ্গ : পুৰুষ	HXX1585280 ফটো উপলব্ধ



# 121 নাম : বালিকা ছেত্ৰী স্বামীৰ নাম: লিলাধৰ ছেত্ৰী ঘৰ নং : 211ক বয়স : 42 লিঙ্গ : মহিলা	HXX1585291	ফটো উপলব্ধ	122 নাম : অঞ্জলী উৰাং স্বামীৰ নাম: লধা উৰাং ঘৰ নং : 213 বয়স : 52 লিঙ্গ : মহিলা	HXX1585315	ফটো উপলব্ধ	# 123 নাম : প্ৰতি মায়া চেত্ৰী পিতাৰ নাম: কেন্দ্ৰ বাহাদুৰ চেত্ৰী ঘৰ নং : 213খ বয়স : 27 লিঙ্গ : মহিলা	HXX1440155	ফটো উপলব্ধ
124 নাম : বিকাশ উৰাং পিতাৰ নাম: লধা উৰাং ঘৰ নং : 213 বয়স : 27 লিঙ্গ : পুৰুষ	PSO0037101	ফটো উপলব্ধ	# 125 নাম : সৰশ্বতী চেত্ৰী পিতাৰ নাম: কেন্দ্ৰ বাহাদুৰ চেত্ৰী ঘৰ নং : 213খ বয়স : 23 লিঙ্গ : মহিলা	HXX1439579	ফটো উপলব্ধ	126 নাম : ভুবেন উৰাং পিতাৰ নাম: বেংটু উৰাং ঘৰ নং : 213ক বয়স : 22 লিঙ্গ : পুৰুষ	PSO0037184	ফটো উপলব্ধ
127 নাম : কেন্দ্ৰ বাহাদুৰ ছেত্ৰী পিতাৰ নাম: নৰ বাহাদুৰ ঘৰ নং : 213খ বয়স : 62 লিঙ্গ : পুৰুষ	HXX1585348	ফটো উপলব্ধ	128 নাম : মনমায়া ছেত্ৰী স্বামীৰ নাম: কেন্দ্ৰ বাহাদুৰ ছেত্ৰী ঘৰ নং : 213খ বয়স : 57 লিঙ্গ : মহিলা	HXX1585359	ফটো উপলব্ধ	129 নাম : বেংটু উৰাং পিতাৰ নাম: কান্দ্ৰা উৰাং ঘৰ নং : 213ক বয়স : 52 লিঙ্গ : পুৰুষ	HXX1585326	ফটো উপলব্ধ
130 নাম : ফুদিন উৰাং স্বামীৰ নাম: বেংটু উৰাং ঘৰ নং : 213ক বয়স : 47 লিঙ্গ : মহিলা	HXX1585337	ফটো উপলব্ধ	131 নাম : চনমান ছেত্ৰী পিতাৰ নাম: ললিত বগ ঘৰ নং : 218 বয়স : 59 লিঙ্গ : পুৰুষ	HXX1585360	ফটো উপলব্ধ	132 নাম : বাধীকা ছেত্ৰী স্বামীৰ নাম: চনমান চেত্ৰী ঘৰ নং : 218 বয়স : 54 লিঙ্গ : মহিলা	HXX1585371	ফটো উপলব্ধ
133 নাম : ভবানী ছেত্ৰী পিতাৰ নাম: চনমান ছেত্ৰী ঘৰ নং : 218 বয়স : 34 লিঙ্গ : পুৰুষ	HXX1585382	ফটো উপলব্ধ	#2 134 নাম : বৃদ্ৰ ছেত্ৰী পিতাৰ নাম: চনমান ছেত্ৰী ঘৰ নং : 218 বয়স : 31 লিঙ্গ : পুৰুষ	HXX1837747	ফটো উপলব্ধ	135 নাম : তুলাৰাম ছেত্ৰী পিতাৰ নাম: চনমান ছেত্ৰী ঘৰ নং : 218 বয়স : 28 লিঙ্গ : পুৰুষ	HXX0438457	ফটো উপলব্ধ
136 নাম : শৰ্মিলা ছেত্ৰী স্বামীৰ নাম: বৃদ্ৰ ছেত্ৰী ঘৰ নং : 214 বয়স : 24 লিঙ্গ : মহিলা	PSO0050849	ফটো উপলব্ধ	137 নাম : যশোদা ছেত্ৰী স্বামীৰ নাম: বলবগ ঘৰ নং : 215 বয়স : 92 লিঙ্গ : মহিলা	HXX1585393	ফটো উপলব্ধ	138 নাম : অটল সিং ছেত্ৰী পিতাৰ নাম: বল বাহাদুৰ ছেত্ৰী ঘৰ নং : 215 বয়স : 53 লিঙ্গ : পুৰুষ	HXX1585406	ফটো উপলব্ধ
139 নাম : বনমায়া ছেত্ৰী স্বামীৰ নাম: অটলসিং ছেত্ৰী ঘৰ নং : 215 বয়স : 43 লিঙ্গ : মহিলা	HXX1585417	ফটো উপলব্ধ	140 নাম : শিৱ মায়া ছেত্ৰী স্বামীৰ নাম: ভক্ত বাহাদু ছেত্ৰী ঘৰ নং : 216 বয়স : 75 লিঙ্গ : মহিলা	HXX1585428	ফটো উপলব্ধ	141 নাম : খিৰ বাহাদুৰ ছেত্ৰী পিতাৰ নাম: ভক্ত বাহাদুৰ ছেত্ৰী ঘৰ নং : 216 বয়স : 52 লিঙ্গ : পুৰুষ	HXX1585439	ফটো উপলব্ধ
142 নাম : খেম বাহাদুৰ ছেত্ৰী পিতাৰ নাম: ভক্ত বাহাদুৰ ঘৰ নং : 216 বয়স : 48 লিঙ্গ : পুৰুষ	HXX1585440	ফটো উপলব্ধ	R 143 নাম : লীলা ছেত্ৰী পিতাৰ নাম: ভক্ত বাহাদুৰ ঘৰ নং : 216 বয়স : 42 লিঙ্গ : মহিলা	HXX1585451	ফটো উপলব্ধ	144 নাম : সুমিত্ৰা ছেত্ৰী স্বামীৰ নাম: খেম বাহাং ছেত্ৰী ঘৰ নং : 216 বয়স : 40 লিঙ্গ : মহিলা	HXX0073908	ফটো উপলব্ধ
145 নাম : ঋতিকা ছেত্ৰী পিতাৰ নাম: খিৰ বাহাদুৰ ছেত্ৰী ঘৰ নং : 216 বয়স : 20 লিঙ্গ : পুৰুষ	PSO0124735	ফটো উপলব্ধ	146 নাম : পূৰ্ণ বাহাদুৰ গুৰুং পিতাৰ নাম: বাৰ্ম বাহাদুৰ গুৰুং ঘৰ নং : 219 বয়স : 40 লিঙ্গ : পুৰুষ	HXX1506443	ফটো উপলব্ধ	147 নাম : শান্তী গুৰুং স্বামীৰ নাম: পূৰ্ণ বাঃ গুৰুং ঘৰ নং : 219 বয়স : 38 লিঙ্গ : মহিলা	HXX1506385	ফটো উপলব্ধ
148 নাম : ৰোহিত গুৰুং পিতাৰ নাম: পূৰ্ণ বাহাদুৰ গুৰুং ঘৰ নং : 217 বয়স : 22 লিঙ্গ : পুৰুষ	PSO0123133	ফটো উপলব্ধ	149 নাম : এলিছা গুৰুং পিতাৰ নাম: পূৰ্ণ বাহাদুৰ গুৰুং ঘৰ নং : 217 বয়স : 19 লিঙ্গ : মহিলা	PSO0123117	ফটো উপলব্ধ	E 150 নাম : জিতলাল মাৰ্হাৰ পিতাৰ নাম: ৰাজেন ঘৰ নং : 218 বয়স : 59 লিঙ্গ : পুৰুষ	HXX1585462	ফটো উপলব্ধ



151 নাম : বেণকা মালহাৰ স্বামীৰ নাম : জিতলাল মালহাৰ ঘৰ নং : ২১৮ বয়স : 54 লিঙ্গ : মহিলা HXX1585473 ফটো উপলব্ধ	# 152 নাম : বতন মালহাৰ পিতাৰ নাম : জিতু মালহাৰ ঘৰ নং : 218খ বয়স : 37 লিঙ্গ : পুৰুষ HXX1837667 ফটো উপলব্ধ	# 153 নাম : আশা মালহাৰ স্বামীৰ নাম : বতন মালহাৰ ঘৰ নং : 218খ বয়স : 34 লিঙ্গ : মহিলা HXX0074369 ফটো উপলব্ধ
# 154 নাম : হৰি মায়ী ছেত্ৰী শৰ্মা স্বামীৰ নাম : সঞ্জু শৰ্মা ঘৰ নং : 218ক বয়স : 34 লিঙ্গ : মহিলা HXX0264366 ফটো উপলব্ধ	155 নাম : যোগীন্দৰ মালহাৰ পিতাৰ নাম : জিতু মালহাৰ ঘৰ নং : ২১৮ বয়স : 28 লিঙ্গ : পুৰুষ HXX0407551 ফটো উপলব্ধ	156 নাম : কেশব শৰ্মা পিতাৰ নাম : ধনপতি ঘৰ নং : ২১৮ক বয়স : 60 লিঙ্গ : পুৰুষ HXX1585484 ফটো উপলব্ধ
157 নাম : ধনা মায়ী শৰ্মা স্বামীৰ নাম : কেশব শৰ্মা ঘৰ নং : ২১৮ক বয়স : 53 লিঙ্গ : মহিলা HXX1585495 ফটো উপলব্ধ	158 নাম : সঞ্জু শৰ্মা পিতাৰ নাম : কেশব শৰ্মা ঘৰ নং : ২১৮ক বয়স : 33 লিঙ্গ : পুৰুষ HXX1591997 ফটো উপলব্ধ	159 নাম : শৰ্বন শৰ্মা পিতাৰ নাম : কেশব শৰ্মা ঘৰ নং : ২১৮ক বয়স : 30 লিঙ্গ : পুৰুষ HXX1837805 ফটো উপলব্ধ
160 নাম : ওম বাহাদুৰ ছেত্ৰী পিতাৰ নাম : লক্ষীপ্ৰসাদ ছেত্ৰী ঘৰ নং : ২১৯ বয়স : 64 লিঙ্গ : পুৰুষ HXX1585519 ফটো উপলব্ধ	161 নাম : বেবতী ছেত্ৰী স্বামীৰ নাম : ওম বাহাদুৰ ছেত্ৰী ঘৰ নং : ২১৯ বয়স : 58 লিঙ্গ : মহিলা HXX1585520 ফটো উপলব্ধ	R 162 নাম : হমা ছেত্ৰী পিতাৰ নাম : ওম বাহাদুৰ ছেত্ৰী ঘৰ নং : ২১৯ বয়স : ৪3 লিঙ্গ : মহিলা HXX0513762 ফটো উপলব্ধ
163 নাম : ইন্দৰা বাহাদুৰ ছেত্ৰী পিতাৰ নাম : ওম বাহাদুৰ ছেত্ৰী ঘৰ নং : ২১৯ বয়স : 32 লিঙ্গ : পুৰুষ HXX1837645 ফটো উপলব্ধ	164 নাম : অন ছেত্ৰী স্বামীৰ নাম : ইন্দু বাহাদুৰ ছেত্ৰী ঘৰ নং : ২১৯ বয়স : 30 লিঙ্গ : মহিলা HXX1837850 ফটো উপলব্ধ	165 নাম : ফনিদ্ৰ ছেত্ৰী পিতাৰ নাম : ওম বাহাদুৰ ছেত্ৰী ঘৰ নং : 219 বয়স : 24 লিঙ্গ : পুৰুষ HXX0514364 ফটো উপলব্ধ
166 নাম : অভিনাৰায়ন ছেত্ৰী পিতাৰ নাম : লক্ষী প্ৰসাদ ছেত্ৰী ঘৰ নং : ২২০ বয়স : 66 লিঙ্গ : পুৰুষ HXX1585531 ফটো উপলব্ধ	167 নাম : নৰমায়া ছেত্ৰী স্বামীৰ নাম : অভিনাৰায়ন ছেত্ৰী ঘৰ নং : ২২০ বয়স : 61 লিঙ্গ : মহিলা HXX1585542 ফটো উপলব্ধ	# 168 নাম : নিৰ্মলা ছেত্ৰী স্বামীৰ নাম : গনেশ ছেত্ৰী ঘৰ নং : 220ক বয়স : 35 লিঙ্গ : মহিলা HXX1837849 ফটো উপলব্ধ
169 নাম : চিত্ৰ বাহাদুৰ ছেত্ৰী পিতাৰ নাম : অভিনাৰায়ন ছেত্ৰী ঘৰ নং : ২২০ বয়স : 31 লিঙ্গ : পুৰুষ HXX1837634 ফটো উপলব্ধ	E 170 নাম : কান্দা উৰাং পিতাৰ নাম : চাউলা ঘৰ নং : ২২১ বয়স : ৭2 লিঙ্গ : পুৰুষ HXX1585553 ফটো উপলব্ধ	171 নাম : মাংৰী উৰাং স্বামীৰ নাম : কান্দা উৰাং ঘৰ নং : ২২১ বয়স : 82 লিঙ্গ : মহিলা HXX1585564 ফটো উপলব্ধ
172 নাম : ভীম বাহাদুৰ ছেত্ৰী পিতাৰ নাম : খৰ্ক বাহাদুৰ ছেত্ৰী ঘৰ নং : ২২১ বয়স : 69 লিঙ্গ : পুৰুষ HXX0487702 ফটো উপলব্ধ	E 173 নাম : লালবাবু উৰাং পিতাৰ নাম : চি ঘৰ নং : ২২১ বয়স : 57 লিঙ্গ : পুৰুষ HXX1585597 ফটো উপলব্ধ	174 নাম : চুনি উৰাং স্বামীৰ নাম : লালবাবু ঘৰ নং : ২২১ বয়স : 52 লিঙ্গ : মহিলা HXX1585600 ফটো উপলব্ধ
# 175 নাম : জুনাচ উৰাং পিতাৰ নাম : লাল বাবু উৰাং ঘৰ নং : 80 বয়স : 36 লিঙ্গ : পুৰুষ HXX0437806 ফটো উপলব্ধ	E 176 নাম : মঞ্জু উৰাং স্বামীৰ নাম : জুনাচ উৰাং ঘৰ নং : ২২১ বয়স : ৪5 লিঙ্গ : মহিলা HXX0438044 ফটো উপলব্ধ	# 177 নাম : বোধনো উৰাং স্বামীৰ নাম : জুনাচ উৰাং ঘৰ নং : 80 বয়স : 33 লিঙ্গ : মহিলা HXX0438200 ফটো উপলব্ধ
178 নাম : এতুৰা উৰাং পিতাৰ নাম : কানৰা উৰাং ঘৰ নং : ২২১ বয়স : 32 লিঙ্গ : পুৰুষ HXX0407908 ফটো উপলব্ধ	179 নাম : অনিতা উৰাং স্বামীৰ নাম : এতুৰা উৰাং ঘৰ নং : ২২১ বয়স : 32 লিঙ্গ : মহিলা HXX0552273 ফটো উপলব্ধ	# 180 নাম : অপিলু উৰাং পিতাৰ নাম : লাল বাঃ উৰাং ঘৰ নং : 79 বয়স : 30 লিঙ্গ : পুৰুষ HXX1837725 ফটো উপলব্ধ



181 নাম : বিপুল উৰাং পিতাৰ নাম: কান্দ্র উৰাং ঘৰ নং : ২২১ বয়স : 29 লিঙ্গ : পুৰুষ	HXX0266767 ফটো উপলব্ধ	182 নাম : শ্বেৰ বাহাদুৰ দৰ্জী পিতাৰ নাম: লাল বাহাদুৰ দৰ্জী ঘৰ নং : ২২১ ক বয়স : 63 লিঙ্গ : পুৰুষ	HXX0487710 ফটো উপলব্ধ	183 নাম : মঞ্জু দৰ্জী স্বামীৰ নাম: শ্বেৰ বাহাদুৰ দৰ্জী ঘৰ নং : ২২১ক বয়স : 40 লিঙ্গ : মহিলা	HXX0495952 ফটো উপলব্ধ
184 নাম : যাম বাহাদুৰ দৰ্জী পিতাৰ নাম: লাল বাহাদুৰ দৰ্জী ঘৰ নং : ২২১ খ বয়স : 51 লিঙ্গ : পুৰুষ	HXX0533802 ফটো উপলব্ধ	185 নাম : অঞ্জু দৰ্জী স্বামীৰ নাম: যাম বাহাদুৰ দৰ্জী ঘৰ নং : ২২১ খ বয়স : 35 লিঙ্গ : মহিলা	HXX0533810 ফটো উপলব্ধ	186 নাম : ডম্বৰ বাহাদুৰ ছেত্ৰী পিতাৰ নাম: ধন বাহাদুৰ ব্ৰহেত্ৰী ঘৰ নং : ২২২ বয়স : 57 লিঙ্গ : পুৰুষ	HXX1585622 ফটো উপলব্ধ
187 নাম : নিৰ্মলা ছেত্ৰী স্বামীৰ নাম: ডম্বৰ বাহাদুৰ ছেত্ৰী ঘৰ নং : ২২২ বয়স : 50 লিঙ্গ : মহিলা	HXX1585633 ফটো উপলব্ধ	188 নাম : স্বাৰ্থ বাহাদুৰ ছেত্ৰী পিতাৰ নাম: ধন বাহাদুৰ ছেত্ৰী ঘৰ নং : ২২২ বয়স : 48 লিঙ্গ : পুৰুষ	HXX1585644 ফটো উপলব্ধ	# 189 নাম : কৃষ্ণ বাহাদুৰ ছেত্ৰী পিতাৰ নাম: ধন বাহাদুৰ ছেত্ৰী ঘৰ নং : ২২২ক বয়স : 47 লিঙ্গ : পুৰুষ	HXX1585655 ফটো উপলব্ধ
# 190 নাম : চুক বাহাদুৰ লিম্বু পিতাৰ নাম: দিল বাহাদুৰ লিম্বু ঘৰ নং : 10 বয়স : 44 লিঙ্গ : পুৰুষ	HXX0407049 ফটো উপলব্ধ	# 191 নাম : ধন বাহাদুৰ লিম্বু পিতাৰ নাম: দিল বাহাদুৰ লিম্বু ঘৰ নং : 10 বয়স : 40 লিঙ্গ : পুৰুষ	HXX0513754 ফটো উপলব্ধ	# 192 নাম : আশা লিম্বু স্বামীৰ নাম: চুক বাহাদুৰ লিম্বু ঘৰ নং : 10 বয়স : 39 লিঙ্গ : মহিলা	HXX0514422 ফটো উপলব্ধ
# 193 নাম : ৰাজু ছেত্ৰী পিতাৰ নাম: ধন বাহাদুৰ ছেত্ৰী ঘৰ নং : 222খ বয়স : 35 লিঙ্গ : পুৰুষ	HXX1585666 ফটো উপলব্ধ	# 194 নাম : মন বাহাদুৰ ছেত্ৰী পিতাৰ নাম: ধন বাহাদুৰ ছেত্ৰী ঘৰ নং : 222 গ বয়স : 32 লিঙ্গ : পুৰুষ	HXX1585677 ফটো উপলব্ধ	E 195 নাম : লক্ষ্মী ছেত্ৰী পিতাৰ নাম: ডম্বৰ বাহাঃ ছেত্ৰী ঘৰ নং : ২২২ বয়স : 27 লিঙ্গ : মহিলা	HXX0077016 ফটো উপলব্ধ
196 নাম : লক্ষ্মণ ছেত্ৰী পিতাৰ নাম: ডম্বৰ বাহাদুৰ ছেত্ৰী ঘৰ নং : ২২২ বয়স : 27 লিঙ্গ : পুৰুষ	HXX0077008 ফটো উপলব্ধ	R 197 নাম : উৰ্মিলা ছেত্ৰী স্বামীৰ নাম: মন বাহাদুৰ ছেত্ৰী ঘৰ নং : 222 বয়স : 27 লিঙ্গ : মহিলা	HXX1432210 ফটো উপলব্ধ	# 198 নাম : উৰ্মিলা ছেত্ৰী স্বামীৰ নাম: মন বাহাদুৰ ছেত্ৰী ঘৰ নং : 222গ বয়স : 27 লিঙ্গ : মহিলা	HXX1664200 ফটো উপলব্ধ
199 নাম : মন বাহাদুৰ লিম্বু পিতাৰ নাম: চন্দ্ৰলাল ঘৰ নং : ২২৩ বয়স : 82 লিঙ্গ : পুৰুষ	HXX1585688 ফটো উপলব্ধ	200 নাম : গংগা মায়া লিম্বু স্বামীৰ নাম: মন বাহাদুৰ লিম্বু ঘৰ নং : ২২৩ বয়স : 78 লিঙ্গ : মহিলা	HXX1585699 ফটো উপলব্ধ	201 নাম : প্ৰেম বাহাদুৰ লিম্বু পিতাৰ নাম: মন বাহাদুৰ লিম্বু ঘৰ নং : ২২৩ বয়স : 52 লিঙ্গ : পুৰুষ	HXX1585702 ফটো উপলব্ধ
202 নাম : মণিমায়া লিম্বু পিতাৰ নাম: মন বাহাদুৰ লিম্বু ঘৰ নং : ২২৩ বয়স : 42 লিঙ্গ : মহিলা	HXX1585713 ফটো উপলব্ধ	203 নাম : বসন্তী ৰাই লিম্বু স্বামীৰ নাম: প্ৰেম বাহাদুৰ লিম্বু ঘৰ নং : 223 বয়স : 35 লিঙ্গ : মহিলা	HXX0418889 ফটো উপলব্ধ	204 নাম : সুৰজ লিম্বু পিতাৰ নাম: প্ৰেম বাহাদুৰ লিম্বু ঘৰ নং : ২২৩ বয়স : 30 লিঙ্গ : পুৰুষ	HXX1837703 ফটো উপলব্ধ
205 নাম : সাগৰ লিম্বু পিতাৰ নাম: প্ৰেম বাহাদুৰ লিম্বু ঘৰ নং : ২২৩ বয়স : 27 লিঙ্গ : পুৰুষ	HXX0513721 ফটো উপলব্ধ	# 206 নাম : গীতা ছেত্ৰী স্বামীৰ নাম: কেদাৰ বাহাদুৰ ছেত্ৰী ঘৰ নং : 323 বয়স : 49 লিঙ্গ : মহিলা	HXX0420703 ফটো উপলব্ধ	207 নাম : মায়া থাপা স্বামীৰ নাম: সন্তোষ থাপা ঘৰ নং : ২২৩ক বয়স : 45 লিঙ্গ : মহিলা	HXX0467506 ফটো উপলব্ধ
208 নাম : সন্তুচ থাপা পিতাৰ নাম: প্ৰভুৰাম থাপা ঘৰ নং : ২২৩ক বয়স : 41 লিঙ্গ : পুৰুষ	HXX0467472 ফটো উপলব্ধ	209 নাম : টিকামায়া ছেত্ৰী স্বামীৰ নাম: টক বাহাদুৰ ছেত্ৰী ঘৰ নং : ২২৪ বয়স : 77 লিঙ্গ : মহিলা	HXX1585735 ফটো উপলব্ধ	210 নাম : মিত্ৰলাল ছেত্ৰী পিতাৰ নাম: টিকামায়া ঘৰ নং : ২২৪ বয়স : 70 লিঙ্গ : পুৰুষ	HXX1585768 ফটো উপলব্ধ



211 নাম : কৃষ্ণ বাঃ ছেত্ৰী পিতাৰ নাম: টঙ্ক বাহাদুৰ ছেত্ৰী ঘৰ নং : ২২৪ বয়স : 54 লিঙ্গ : পুৰুষ	HXX1585746 ফটো উপলব্ধ	212 নাম : জানকা দেবী ছেত্ৰী স্বামীৰ নাম: কৃষ্ণ বগ্ন ছেত্ৰী ঘৰ নং : ২২৪ বয়স : 50 লিঙ্গ : মহিলা	HXX1585757 ফটো উপলব্ধ	213 নাম : টেক বাঃ ছেত্ৰী পিতাৰ নাম: মিত্ৰ বাঃ ছেত্ৰী ঘৰ নং : ২২৪ বয়স : 37 লিঙ্গ : পুৰুষ	HXX1585779 ফটো উপলব্ধ
# 214 নাম : দিগ বাহাদুৰ ছেত্ৰী পিতাৰ নাম: মন বাহাদুৰ ছেত্ৰী ঘৰ নং : 83 বয়স : 35 লিঙ্গ : পুৰুষ	HXX0407296 ফটো উপলব্ধ	S2 215 নাম : বতন ছেত্ৰী পিতাৰ নাম: মন বাহাদুৰ ছেত্ৰী ঘৰ নং : 83 বয়স : 31 লিঙ্গ : পুৰুষ	HXX0407783 ফটো উপলব্ধ	S2 216 নাম : দিপা দাহাল ছেত্ৰী স্বামীৰ নাম: বতন ছেত্ৰী ঘৰ নং : 83 বয়স : 30 লিঙ্গ : মহিলা	HXX0407270 ফটো উপলব্ধ
217 নাম : মীনা ছেত্ৰী পিতাৰ নাম: কৃষ্ণ বাহঃ ছেত্ৰী ঘৰ নং : ২২৪ বয়স : 29 লিঙ্গ : মহিলা	HXX0077107 ফটো উপলব্ধ	218 নাম : দুৰ্গা দেবী ছেত্ৰী পিতাৰ নাম: মনবাহাদুৰ ছেত্ৰী ঘৰ নং : ২২৪ বয়স : 26 লিঙ্গ : মহিলা	HXX0267476 ফটো উপলব্ধ	219 নাম : সন্তুচ ছেত্ৰী পিতাৰ নাম: কৃষ্ণ বাহাদুৰ ছেত্ৰী ঘৰ নং : ২২৪ বয়স : 26 লিঙ্গ : মহিলা	HXX0419457 ফটো উপলব্ধ
220 নাম : অৱিশেষ ছেত্ৰী মাতৃৰ নাম: কৃষ্ণ বাহাদুৰ ছেত্ৰী ঘৰ নং : ২২৪ বয়স : 25 লিঙ্গ : পুৰুষ	HXX0407742 ফটো উপলব্ধ	221 নাম : যুগ মায়ী ছেত্ৰী স্বামীৰ নাম: অৱিশেষ ছেত্ৰী ঘৰ নং : ২২৪ বয়স : 25 লিঙ্গ : মহিলা	HXX0536482 ফটো উপলব্ধ	222 নাম : ভিম বাহাদুৰ লিম্বু পিতাৰ নাম: কাজিমান লিম্বু ঘৰ নং : ২২৫ বয়স : 52 লিঙ্গ : পুৰুষ	HXX1585780 ফটো উপলব্ধ
223 নাম : চানমায়ী লিম্বু স্বামীৰ নাম: ভীম বাঃ লিম্বু ঘৰ নং : ২২৫ বয়স : 47 লিঙ্গ : মহিলা	HXX1585791 ফটো উপলব্ধ	# 224 নাম : অঞ্জু বাই স্বামীৰ নাম: চুক বাহাদুৰ বাই ঘৰ নং : ২২৫ক বয়স : 45 লিঙ্গ : মহিলা	HXX0501452 ফটো উপলব্ধ	# 225 নাম : গোম ছেত্ৰী স্বামীৰ নাম: বাহিত ছেত্ৰী ঘৰ নং : ২১০ বয়স : 28 লিঙ্গ : মহিলা	HXX1439561 ফটো উপলব্ধ
226 নাম : সুসীতা লিম্বু পিতাৰ নাম: ভীম বাহাদুৰ লিম্বু ঘৰ নং : ২২৫ বয়স : 24 লিঙ্গ : মহিলা	HXX0486365 ফটো উপলব্ধ	# 227 নাম : অগম সিং ৰাই পিতাৰ নাম: বাবুলাল ৰাই ঘৰ নং : ২২৫ক বয়স : 74 লিঙ্গ : পুৰুষ	HXX0077297 ফটো উপলব্ধ	# 228 নাম : ইন্দ্ৰমায়ী ৰাই স্বামীৰ নাম: অগম সিং ৰাই ঘৰ নং : ২২৫ক বয়স : 60 লিঙ্গ : মহিলা	HXX0077339 ফটো উপলব্ধ
R 229 নাম : শংকৰ ৰাই পিতাৰ নাম: হৰু বাঃ ৰাই ঘৰ নং : ২২৫ক বয়স : 28 লিঙ্গ : পুৰুষ	HXX0267666 ফটো উপলব্ধ	230 নাম : সাগৰ ৰাই পিতাৰ নাম: সুবন ৰাই ঘৰ নং : ২২৫ক বয়স : 24 লিঙ্গ : পুৰুষ	HXX0486332 ফটো উপলব্ধ	S2 231 নাম : মন বাহাদুৰ ৰাই পিতাৰ নাম: চন্দ্ৰ বাহাদুৰ ৰাই ঘৰ নং : ২২৫ক বয়স : 44 লিঙ্গ : পুৰুষ	HXX0607804 ফটো উপলব্ধ
S2 232 নাম : কমল ৰাই স্বামীৰ নাম: মন বাহাদুৰ ৰাই ঘৰ নং : ২২৫ক বয়স : 39 লিঙ্গ : মহিলা	HXX0607820 ফটো উপলব্ধ	233 নাম : সুবন কুমাৰ ৰায় পিতাৰ নাম: পূৰ্ণ বগ্ন ঘৰ নং : ২২৫ক বয়স : 51 লিঙ্গ : পুৰুষ	HXX1585804 ফটো উপলব্ধ	234 নাম : বুপা ৰাই স্বামীৰ নাম: সুবন কুমাৰ ৰাই ঘৰ নং : ২২৫ক বয়স : 47 লিঙ্গ : মহিলা	HXX1585815 ফটো উপলব্ধ
E 235 নাম : জুনি ৰায় পিতাৰ নাম: দুৰ্গা ৰায় ঘৰ নং : ২২৫ক বয়স : 44 লিঙ্গ : মহিলা	HXX1585837 ফটো উপলব্ধ	R 236 নাম : বসন্তী ৰায় পিতাৰ নাম: হৰু বাহাদুৰ ৰায় ঘৰ নং : ২২৫ক বয়স : 40 লিঙ্গ : মহিলা	HXX1585848 ফটো উপলব্ধ	237 নাম : জমুনা দেৱী শৰ্মা স্বামীৰ নাম: ৰাম প্ৰসাদ শৰ্মা ঘৰ নং : ২২৬ বয়স : 67 লিঙ্গ : মহিলা	HXX1362334 ফটো উপলব্ধ
238 নাম : বেদ বাহাদুৰ লিম্বু পিতাৰ নাম: জং বাহাদুৰ লিম্বু ঘৰ নং : ২২৭ বয়স : 50 লিঙ্গ : পুৰুষ	HXX1585859 ফটো উপলব্ধ	# 239 নাম : চহৰমান লিম্বু পিতাৰ নাম: জং বাহাদুৰ লিম্বু ঘৰ নং : ২২৭ক বয়স : 47 লিঙ্গ : পুৰুষ	HXX1585860 ফটো উপলব্ধ	R 240 নাম : বুদ্ধিমায়ী লিম্বু পিতাৰ নাম: জং বাঃ ঘৰ নং : ২২৭ বয়স : 46 লিঙ্গ : মহিলা	HXX1585882 ফটো উপলব্ধ



# 241 নাম : বিষ্ণুমায়া লিম্বু স্বামীৰ নাম : চহৰমান লিম্বু ঘৰ নং : 227ক বয়স : 45 লিঙ্গ : মহিলা	HXX1585871 ফটো উপলব্ধ	242 নাম : বুবল ছেত্ৰী পিতাৰ নাম : ইন্দ্ৰ বাহাদুৰ ছেত্ৰী ঘৰ নং : 229 বয়স : 39 লিঙ্গ : পুৰুষ	HXX0267849 ফটো উপলব্ধ	# 243 নাম : বিনা ৰাই লিম্বু স্বামীৰ নাম : বেদ বাহাদুৰ লিম্বু ঘৰ নং : 229 বয়স : 37 লিঙ্গ : মহিলা	HXX0267815 ফটো উপলব্ধ
244 নাম : দীপন কুমাৰ লিম্বু পিতাৰ নাম : জং বাহাদুৰ লিম্বু ঘৰ নং : 229 বয়স : 36 লিঙ্গ : পুৰুষ	HXX1585893 ফটো উপলব্ধ	245 নাম : মমতা লিম্বু স্বামীৰ নাম : দীপন কুমাৰ লিম্বু ঘৰ নং : 227 বয়স : 31 লিঙ্গ : মহিলা	PSO0041137 ফটো উপলব্ধ	# 246 নাম : গকুল বাঃ ছেত্ৰী পিতাৰ নাম : জং বাহাদুৰ ছেত্ৰী ঘৰ নং : 228ক বয়স : 51 লিঙ্গ : পুৰুষ	HXX1585906 ফটো উপলব্ধ
# 247 নাম : জ্ঞান বাহাদুৰ ছেত্ৰী পিতাৰ নাম : জং বাহাদুৰ ছেত্ৰী ঘৰ নং : 228খ বয়স : 48 লিঙ্গ : পুৰুষ	HXX1585928 ফটো উপলব্ধ	248 নাম : বুদ বাহাদুৰ ছেত্ৰী পিতাৰ নাম : জং বাঃ ঘৰ নং : 228 বয়স : 47 লিঙ্গ : পুৰুষ	HXX1585940 ফটো উপলব্ধ	# 249 নাম : ধনা মায়া ছেত্ৰী স্বামীৰ নাম : গকোল বাহাদুৰ ছেত্ৰী ঘৰ নং : 228ক বয়স : 45 লিঙ্গ : মহিলা	HXX1585917 ফটো উপলব্ধ
250 নাম : নিৰুপমা ছেত্ৰী স্বামীৰ নাম : বুদ বাঃ ছেত্ৰী ঘৰ নং : 228 বয়স : 42 লিঙ্গ : মহিলা	HXX1585951 ফটো উপলব্ধ	# 251 নাম : চন্দ্ৰকলা ছেত্ৰী স্বামীৰ নাম : জ্ঞান বাহাদুৰ ছেত্ৰী ঘৰ নং : 228খ বয়স : 41 লিঙ্গ : মহিলা	HXX1585939 ফটো উপলব্ধ	252 নাম : পুষ্পাঞ্জলী ছেত্ৰী পিতাৰ নাম : গকোল বাহাদুৰ ছেত্ৰী ঘৰ নং : 228 বয়স : 26 লিঙ্গ : মহিলা	HXX0268227 ফটো উপলব্ধ
# 253 নাম : সমীৰ ছেত্ৰী পিতাৰ নাম : গকুল ছেত্ৰী ঘৰ নং : 228ক বয়স : 26 লিঙ্গ : পুৰুষ	HXX0514331 ফটো উপলব্ধ	E 254 নাম : ইন্দ্ৰ বাহাদুৰ ছেত্ৰী পিতাৰ নাম : বনু বাঃ ঘৰ নং : 228 বয়স : 87 লিঙ্গ : পুৰুষ	HXX1586001 ফটো উপলব্ধ	255 নাম : ৰত্ন বাহাদুৰ ছেত্ৰী পিতাৰ নাম : ইন্দ্ৰ বাহাদুৰ ছেত্ৰী ঘৰ নং : 228 বয়স : 52 লিঙ্গ : পুৰুষ	HXX1586012 ফটো উপলব্ধ
256 নাম : সাবিত্ৰী ছেত্ৰী স্বামীৰ নাম : ৰত্ন বাহাদুৰ ছেত্ৰী ঘৰ নং : 228 বয়স : 47 লিঙ্গ : মহিলা	HXX1586023 ফটো উপলব্ধ	# 257 নাম : লক্ষী ছেত্ৰী পিতাৰ নাম : ইন্দ্ৰ বাহাদুৰ ছেত্ৰী ঘৰ নং : 229ক বয়স : 46 লিঙ্গ : পুৰুষ	HXX1837816 ফটো উপলব্ধ	258 নাম : বিতুপন ছেত্ৰী পিতাৰ নাম : ৰত্ন বাহাদুৰ ছেত্ৰী ঘৰ নং : 228 বয়স : 26 লিঙ্গ : পুৰুষ	HXX0535781 ফটো উপলব্ধ
259 নাম : ববিতা ছেত্ৰী পিতাৰ নাম : ৰত্ন বাহাদুৰ ছেত্ৰী ঘৰ নং : 229 বয়স : 24 লিঙ্গ : মহিলা	PSO0121343 ফটো উপলব্ধ	260 নাম : পিৎকি ছেত্ৰী স্বামীৰ নাম : বুবল ছেত্ৰী ঘৰ নং : 229খ বয়স : 31 লিঙ্গ : মহিলা	HXX1451749 ফটো উপলব্ধ	261 নাম : বিক্রম ছেত্ৰী পিতাৰ নাম : মন বাহাদুৰ ছেত্ৰী ঘৰ নং : 230 বয়স : 61 লিঙ্গ : পুৰুষ	HXX1586045 ফটো উপলব্ধ
# 262 নাম : নিৰ্মল কুমাৰ ছেত্ৰী পিতাৰ নাম : মন বাহাদুৰ ছেত্ৰী ঘৰ নং : 83 বয়স : 55 লিঙ্গ : পুৰুষ	HXX1586078 ফটো উপলব্ধ	263 নাম : গীতাদেবী ছেত্ৰী স্বামীৰ নাম : বিক্রম ছেত্ৰী ঘৰ নং : 230 বয়স : 53 লিঙ্গ : মহিলা	HXX1586090 ফটো উপলব্ধ	# 264 নাম : ডম্বৰী কাৰ্কী ছেত্ৰী স্বামীৰ নাম : নিৰ্মল কুমাৰ কাৰ্কী ছেত্ৰী ঘৰ নং : 83 বয়স : 46 লিঙ্গ : মহিলা	HXX1586089 ফটো উপলব্ধ
265 নাম : নবজীত ছেত্ৰী পিতাৰ নাম : বিক্রম ছেত্ৰী ঘৰ নং : 230 বয়স : 27 লিঙ্গ : পুৰুষ	HXX0079855 ফটো উপলব্ধ	266 নাম : বিধান ছেত্ৰী পিতাৰ নাম : বিক্রম ছেত্ৰী ঘৰ নং : 230 বয়স : 24 লিঙ্গ : পুৰুষ	HXX0473637 ফটো উপলব্ধ	267 নাম : জ্ঞান বাহাদুৰ ছেত্ৰী পিতাৰ নাম : টেক বাহাদুৰ ছেত্ৰী ঘৰ নং : 231 বয়স : 67 লিঙ্গ : পুৰুষ	HXX1586114 ফটো উপলব্ধ
268 নাম : অম্বিকা ছেত্ৰী স্বামীৰ নাম : জ্ঞান বাহাদুৰ ছেত্ৰী ঘৰ নং : 231 বয়স : 61 লিঙ্গ : মহিলা	HXX1586125 ফটো উপলব্ধ	# 269 নাম : টিকামায়া ছেত্ৰী স্বামীৰ নাম : মন বাঃ ছেত্ৰী ঘৰ নং : 231খ বয়স : 45 লিঙ্গ : মহিলা	HXX1586103 ফটো উপলব্ধ	270 নাম : দিপক ছেত্ৰী পিতাৰ নাম : জ্ঞান বাহাদুৰ ছেত্ৰী ঘৰ নং : 231 বয়স : 42 লিঙ্গ : পুৰুষ	HXX1586136 ফটো উপলব্ধ



271 নাম : মন্জু ছেত্ৰী স্বামীৰ নাম: দিপক ছেত্ৰী ছেত্ৰী ঘৰ নং : ২৩১ বয়স : 36 লিঙ্গ : মহিলা	HXX1592274 ফটো উপলব্ধ	# 272 নাম : বিনোদ ছেত্ৰী পিতাৰ নাম: অমৰ বাহাদুৰ ছেত্ৰী ঘৰ নং : 231ক বয়স : 25 লিঙ্গ : পুৰুষ	HXX0467654 ফটো উপলব্ধ	273 নাম : ভজৰাজ ছেত্ৰী পিতাৰ নাম: অমৰ বাহাদুৰ ছেত্ৰী ঘৰ নং : ২৩১ ক বয়স : 39 লিঙ্গ : পুৰুষ	HXX0408013 ফটো উপলব্ধ
274 নাম : অমৰ বাঃ ছেত্ৰী পিতাৰ নাম: ব্ৰজ বাহাদুৰ ছেত্ৰী ঘৰ নং : ২৩১ক বয়স : 62 লিঙ্গ : পুৰুষ	HXX1586169 ফটো উপলব্ধ	275 নাম : কুমাৰী ছেত্ৰী স্বামীৰ নাম: অমৰ বণা ছেত্ৰী ঘৰ নং : ২৩১ক বয়স : 57 লিঙ্গ : মহিলা	HXX1586170 ফটো উপলব্ধ	E 276 নাম : ডিম্বেশ্বৰ শইকীয়া পিতাৰ নাম: লক্ষ্মী নাথ শইকীয়া ঘৰ নং : ২৩৩ বয়স : 87 লিঙ্গ : পুৰুষ	HXX1586192 ফটো উপলব্ধ
277 নাম : দশমী শইকীয়া স্বামীৰ নাম: ডিম্বেশ্বৰ শইকীয়া ঘৰ নং : ২৩৩ বয়স : 77 লিঙ্গ : মহিলা	HXX1586205 ফটো উপলব্ধ	278 নাম : দীপ্তী শইকীয়া পিতাৰ নাম: ডিম্বেশ্বৰ শইকীয়া ঘৰ নং : ২৩৩ বয়স : 49 লিঙ্গ : মহিলা	HXX1586216 ফটো উপলব্ধ	279 নাম : খগেন শইকীয়া পিতাৰ নাম: ডিম্বেশ্বৰ ঘৰ নং : ২৩৩ বয়স : 47 লিঙ্গ : পুৰুষ	HXX1586227 ফটো উপলব্ধ
280 নাম : অঞ্জলি শইকীয়া স্বামীৰ নাম: খগেন শইকীয়া ঘৰ নং : ২৩৩ বয়স : 42 লিঙ্গ : মহিলা	HXX0080127 ফটো উপলব্ধ	281 নাম : দল বাহাদুৰ ছেত্ৰী পিতাৰ নাম: ডম্বৰ বাহাদুৰ ছেত্ৰী ঘৰ নং : 233 (বি) বয়স : 34 লিঙ্গ : পুৰুষ	HXX1876366 ফটো উপলব্ধ	282 নাম : বাজা ছেত্ৰী পিতাৰ নাম: ডম্বৰ বাহাদুৰ ছেত্ৰী ঘৰ নং : ২৩৩ ক বয়স : 31 লিঙ্গ : পুৰুষ	HXX0513648 ফটো উপলব্ধ
283 নাম : জোনালী চেত্ৰী স্বামীৰ নাম: দল বাহাদুৰ চেত্ৰী ঘৰ নং : 233 খ বয়স : 35 লিঙ্গ : মহিলা	HXX1714534 ফটো উপলব্ধ	284 নাম : ডম্বৰ বাহাদুৰ ছেত্ৰী পিতাৰ নাম: ব্ৰজ বাঃ ঘৰ নং : ২৩৩ক বয়স : 63 লিঙ্গ : পুৰুষ	HXX1586238 ফটো উপলব্ধ	285 নাম : গঙ্গামায়া ছেত্ৰী স্বামীৰ নাম: ডম্বৰ বাহাদুৰ ছেত্ৰী ঘৰ নং : ২৩৩ক বয়স : 60 লিঙ্গ : মহিলা	HXX1586249 ফটো উপলব্ধ
286 নাম : পিংকি ছেত্ৰী স্বামীৰ নাম: প্ৰেম বাহাদুৰ ছেত্ৰী ঘৰ নং : ২৩৩ক বয়স : 31 লিঙ্গ : মহিলা	HXX1837894 ফটো উপলব্ধ	287 নাম : প্ৰেম বাহাদুৰ ছেত্ৰী পিতাৰ নাম: ডাম্বৰ বাহাদুৰ ছেত্ৰী ঘৰ নং : ২৩৩ক বয়স : 29 লিঙ্গ : পুৰুষ	HXX1592183 ফটো উপলব্ধ	E 288 নাম : উলিন বাহাদুৰ ছেত্ৰী পিতাৰ নাম: চন্দ্ৰ বাহাদুৰ ছেত্ৰী ঘৰ নং : ২৩৪ বয়স : 74 লিঙ্গ : পুৰুষ	HXX1586250 ফটো উপলব্ধ
289 নাম : চহৰমান ছেত্ৰী পিতাৰ নাম: উলিন বাহাদুৰ ছেত্ৰী ঘৰ নং : ২৩৪ বয়স : 48 লিঙ্গ : পুৰুষ	HXX1586294 ফটো উপলব্ধ	290 নাম : দেবীকা ছেত্ৰী স্বামীৰ নাম: চহৰমান ছেত্ৰী ঘৰ নং : ২৩৪ বয়স : 44 লিঙ্গ : মহিলা	HXX1586307 ফটো উপলব্ধ	291 নাম : এম বাহাদুৰ ছেত্ৰী পিতাৰ নাম: উলিন বাহাদুৰ ছেত্ৰী ঘৰ নং : ২৩৪ বয়স : 43 লিঙ্গ : পুৰুষ	HXX1586283 ফটো উপলব্ধ
292 নাম : চিত্ৰ বাহাদুৰ ছেত্ৰী পিতাৰ নাম: উলিন বাহাদুৰ ছেত্ৰী ঘৰ নং : ২৩৪ বয়স : 41 লিঙ্গ : পুৰুষ	HXX1586272 ফটো উপলব্ধ	293 নাম : পাৰুল ছেত্ৰী পিতাৰ নাম: উলিন বাহাদুৰ ছেত্ৰী ঘৰ নং : ২৩৪ বয়স : 38 লিঙ্গ : মহিলা	HXX0270579 ফটো উপলব্ধ	294 নাম : সবিনায়া ছেত্ৰী স্বামীৰ নাম: বাম বাহাদুৰ ছেত্ৰী ঘৰ নং : ২৩৫ বয়স : 62 লিঙ্গ : মহিলা	HXX1586329 ফটো উপলব্ধ
295 নাম : বাম বাহাদুৰ ছেত্ৰী পিতাৰ নাম: লক্ষী প্ৰসাদ ছেত্ৰী ঘৰ নং : ২৩৫ বয়স : 61 লিঙ্গ : পুৰুষ	HXX1586318 ফটো উপলব্ধ	# 296 নাম : ঔম বাহাদুৰ ছেত্ৰী পিতাৰ নাম: বাম বাহাদুৰ ছেত্ৰী ঘৰ নং : 235ক বয়স : 44 লিঙ্গ : পুৰুষ	HXX1586330 ফটো উপলব্ধ	297 নাম : বাজ কুমাৰ চেত্ৰী পিতাৰ নাম: বাম বাহাদুৰ চেত্ৰী ঘৰ নং : ২৩৫ বয়স : 35 লিঙ্গ : পুৰুষ	HXX1586341 ফটো উপলব্ধ
# 298 নাম : জ্যোতি ছেত্ৰী স্বামীৰ নাম: ওম বাঃ ছেত্ৰী ঘৰ নং : 235ক বয়স : 33 লিঙ্গ : মহিলা	HXX1586352 ফটো উপলব্ধ	299 নাম : এলিজা ছেত্ৰী মাতৃৰ নাম: তুলামায়া ছেত্ৰী ঘৰ নং : ২৩৫ বয়স : 27 লিঙ্গ : মহিলা	HXX0185629 ফটো উপলব্ধ	300 নাম : শ্বেৰ বাহাদুৰ ছেত্ৰী পিতাৰ নাম: চৰ্বিত মান ছেত্ৰী ঘৰ নং : ২৩৬ বয়স : 76 লিঙ্গ : পুৰুষ	HXX1586363 ফটো উপলব্ধ



R 301 নাম : মেনকা ছেত্ৰী স্বামীৰ নাম : শ্বেৰ বাহাদুৰ ছেত্ৰী ঘৰ নং : 236 বয়স : 69 লিঙ্গ : মহিলা	HXX1586374 ফটো উপলব্ধ	302 নাম : নীল কমল ছেত্ৰী পিতাৰ নাম : শ্বেৰ বাহাদুৰ ছেত্ৰী ঘৰ নং : 236 বয়স : 46 লিঙ্গ : পুৰুষ	HXX1586385 ফটো উপলব্ধ	303 নাম : গংগা ছেত্ৰী স্বামীৰ নাম : নীল কমল ছেত্ৰী ঘৰ নং : 236 বয়স : 34 লিঙ্গ : মহিলা	HXX1592229 ফটো উপলব্ধ
# 304 নাম : বীনা চুৰ্বা স্বামীৰ নাম : কুমাৰ সিং লিম্বু ঘৰ নং : 266 বয়স : 32 লিঙ্গ : মহিলা	CCY6146674 ফটো উপলব্ধ	E 305 নাম : মীন কুমাৰ ছেত্ৰী পিতাৰ নাম : ললিত বগা ছেত্ৰী ঘৰ নং : 239 বয়স : 51 লিঙ্গ : পুৰুষ	HXX1586396 ফটো উপলব্ধ	306 নাম : মঞ্জু ছেত্ৰী স্বামীৰ নাম : মীন কুমাৰ ছেত্ৰী ঘৰ নং : 239 বয়স : 46 লিঙ্গ : মহিলা	HXX1586409 ফটো উপলব্ধ
# 307 নাম : ৰাজ কুমাৰ ছেত্ৰী পিতাৰ নাম : কুল বাহাদুৰ ছেত্ৰী ঘৰ নং : 237 বয়স : 33 লিঙ্গ : পুৰুষ	HXX1586410 ফটো উপলব্ধ	308 নাম : মৌচুমী ছেত্ৰী পিতাৰ নাম : দিল বাহাদুৰ ছেত্ৰী ঘৰ নং : 237 বয়স : 21 লিঙ্গ : মহিলা	PSO0125419 ফটো উপলব্ধ	309 নাম : গংগা মায়া ছেত্ৰী পিতাৰ নাম : কুল বাহাদুৰ ছেত্ৰী ঘৰ নং : 237 বয়স : 25 লিঙ্গ : মহিলা	HXX0486159 ফটো উপলব্ধ
310 নাম : কুল বাহাদুৰ ছেত্ৰী পিতাৰ নাম : ললিত বাহাদুৰ ছেত্ৰী ঘৰ নং : 237 বয়স : 60 লিঙ্গ : পুৰুষ	HXX1586421 ফটো উপলব্ধ	311 নাম : নিৰ ছেত্ৰী স্বামীৰ নাম : কুল বাহাদুৰ ছেত্ৰী ঘৰ নং : 237 বয়স : 54 লিঙ্গ : মহিলা	HXX1586432 ফটো উপলব্ধ	312 নাম : সূৰ্য্য বাহাদুৰ ছেত্ৰী পিতাৰ নাম : ললিত বাহাদুৰ ছেত্ৰী ঘৰ নং : 237 বয়স : 58 লিঙ্গ : পুৰুষ	HXX1586443 ফটো উপলব্ধ
313 নাম : বগী মায়া ছেত্ৰী স্বামীৰ নাম : সূৰ্য্য বাহাদুৰ ছেত্ৰী ঘৰ নং : 237 বয়স : 50 লিঙ্গ : মহিলা	HXX1586454 ফটো উপলব্ধ	314 নাম : বৃদ্ধ বাহাদুৰ ছেত্ৰী পিতাৰ নাম : সূৰ্য্য বাহাদুৰ ছেত্ৰী ঘৰ নং : 238 বয়স : 27 লিঙ্গ : পুৰুষ	HXX0419135 ফটো উপলব্ধ	315 নাম : কমল বাহাদুৰ ছেত্ৰী পিতাৰ নাম : ললিত বাহাদুৰ ছেত্ৰী ঘৰ নং : 238 বয়স : 69 লিঙ্গ : পুৰুষ	HXX1586465 ফটো উপলব্ধ
316 নাম : গগ্ন মায়া ছেত্ৰী স্বামীৰ নাম : কমল বাঃ ছেত্ৰী ঘৰ নং : 238 বয়স : 64 লিঙ্গ : মহিলা	HXX1586476 ফটো উপলব্ধ	# 317 নাম : পদম বাহাদুৰ ছেত্ৰী পিতাৰ নাম : কমল বাঃ ঘৰ নং : 52 বয়স : 44 লিঙ্গ : পুৰুষ	HXX1586487 ফটো উপলব্ধ	# 318 নাম : হৰ্ক বাহাদুৰ ছেত্ৰী পিতাৰ নাম : কমল বাহাদুৰ ছেত্ৰী ঘৰ নং : 53 বয়স : 40 লিঙ্গ : পুৰুষ	HXX1586498 ফটো উপলব্ধ
R 319 নাম : অম্বিকা দেৱী ছেত্ৰী পিতাৰ নাম : কমল বাঃ ছেত্ৰী ঘৰ নং : 238 বয়স : 36 লিঙ্গ : মহিলা	HXX1586523 ফটো উপলব্ধ	# 320 নাম : ৰীতা ছেত্ৰী স্বামীৰ নাম : পদম বাহাদু ছেত্ৰী ঘৰ নং : 52 বয়স : 34 লিঙ্গ : মহিলা	HXX1586534 ফটো উপলব্ধ	R 321 নাম : ধনমায়া ছেত্ৰী পিতাৰ নাম : খৰ্গ বাঃ ছেত্ৰী ঘৰ নং : 238 বয়স : 33 লিঙ্গ : মহিলা	HXX1586512 ফটো উপলব্ধ
322 নাম : ভীম বাহাদুৰ ছেত্ৰী পিতাৰ নাম : কমল বাহাদুৰ ছেত্ৰী ঘৰ নং : 238 বয়স : 33 লিঙ্গ : পুৰুষ	HXX1586501 ফটো উপলব্ধ	# 323 নাম : চন্দ্ৰ কুমাৰী ছেত্ৰী স্বামীৰ নাম : হৰ্ক বাহাদুৰ ছেত্ৰী ঘৰ নং : 53 বয়স : 29 লিঙ্গ : মহিলা	HXX0514430 ফটো উপলব্ধ	# 324 নাম : বিমল ছেত্ৰী পিতাৰ নাম : উধৰ ছেত্ৰী ঘৰ নং : 78 বয়স : 37 লিঙ্গ : পুৰুষ	HXX0081349 ফটো উপলব্ধ
# 325 নাম : জমোনা ছেত্ৰী স্বামীৰ নাম : বিমল ছেত্ৰী ঘৰ নং : 78 বয়স : 34 লিঙ্গ : মহিলা	HXX0081356 ফটো উপলব্ধ	# 326 নাম : বিকাশ ছেত্ৰী পিতাৰ নাম : খৰ্ক বাহাদুৰ ছেত্ৰী ঘৰ নং : 47 বয়স : 27 লিঙ্গ : পুৰুষ	HXX0081638 ফটো উপলব্ধ	327 নাম : ভোলা ছেত্ৰী পিতাৰ নাম : চন্দ্ৰ বাহাদুৰ ছেত্ৰী ঘৰ নং : 239 বয়স : 23 লিঙ্গ : পুৰুষ	HXX1413939 ফটো উপলব্ধ
328 নাম : নৰ্বদা ছেত্ৰী পিতাৰ নাম : খৰ্ক বাহাদুৰ ছেত্ৰী ঘৰ নং : 239 বয়স : 28 লিঙ্গ : মহিলা	HXX0469148 ফটো উপলব্ধ	329 নাম : ৰাজ কুমাৰ ছেত্ৰী পিতাৰ নাম : চন্দ্ৰ বাহাদুৰ ছেত্ৰী ঘৰ নং : 239 বয়স : 28 লিঙ্গ : পুৰুষ	HXX0501429 ফটো উপলব্ধ	# 330 নাম : কেদাৰ ভান্ডাৰী ছেত্ৰী পিতাৰ নাম : খৰ্গ ভান্ডাৰী ছেত্ৰী ঘৰ নং : 47 বয়স : 25 লিঙ্গ : পুৰুষ	HXX0474882 ফটো উপলব্ধ



331 নাম : বিজয় ছেত্ৰী পিতাৰ নাম: চন্দ্ৰ বাহাদুৰ ছেত্ৰী ঘৰ নং : 239 ক বয়স : 25 লিঙ্গ : পুৰুষ	HXX0494575 ফটো উপলব্ধ	# 332 নাম : খৰ্গ বাহাদুৰ ছেত্ৰী পিতাৰ নাম: টেক বাহাদুৰ ঘৰ নং : 47 বয়স : 59 লিঙ্গ : পুৰুষ	HXX1586545 ফটো উপলব্ধ	# 333 নাম : দিগন্ত গগৈ পিতাৰ নাম: বালিন ঘৰ নং : 383 বয়স : 54 লিঙ্গ : পুৰুষ	HXX1586567 ফটো উপলব্ধ
# 334 নাম : কৃষ্ণা মায়্যা ছেত্ৰী স্বামীৰ নাম: খৰ্গ বাহাদুৰ ভন্দাৰী ঘৰ নং : 47 বয়স : 54 লিঙ্গ : মহিলা	HXX1586556 ফটো উপলব্ধ	335 নাম : চন্দ্ৰ বাহাদুৰ ছেত্ৰী পিতাৰ নাম: গজৰাজ ছেত্ৰী ঘৰ নং : 209 ক বয়স : 50 লিঙ্গ : পুৰুষ	HXX1591953 ফটো উপলব্ধ	336 নাম : ৰূপালী মৰাণ ছেত্ৰী স্বামীৰ নাম: চন্দ্ৰ বাহাদুৰ ছেত্ৰী ঘৰ নং : 209 ক বয়স : 44 লিঙ্গ : মহিলা	HXX1591942 ফটো উপলব্ধ
# 337 নাম : উতপল গগৈ পিতাৰ নাম: দিগন্ত গগৈ ঘৰ নং : 383 বয়স : 32 লিঙ্গ : পুৰুষ	HXX1837929 ফটো উপলব্ধ	# 338 নাম : ডিম্পল গগৈ পিতাৰ নাম: দিগন্ত গগৈ ঘৰ নং : 383 বয়স : 29 লিঙ্গ : পুৰুষ	HXX1837587 ফটো উপলব্ধ	339 নাম : কৰ্ণবাহাদুৰ ছেত্ৰী পিতাৰ নাম: সৰ্মৰ বগা ঘৰ নং : 280 বয়স : 77 লিঙ্গ : পুৰুষ	HXX1586578 ফটো উপলব্ধ
340 নাম : ইন্দ্ৰমায়্যা ছেত্ৰী স্বামীৰ নাম: কৰ্ণবাহাদুৰ ছেত্ৰী ঘৰ নং : 280 বয়স : 72 লিঙ্গ : মহিলা	HXX1586589 ফটো উপলব্ধ	341 নাম : উত্তম ছেত্ৰী পিতাৰ নাম: কৰ্ণবাহাদুৰ ছেত্ৰী ঘৰ নং : 280 বয়স : 49 লিঙ্গ : পুৰুষ	HXX1586590 ফটো উপলব্ধ	342 নাম : ৰমা ছেত্ৰী পিতাৰ নাম: কৰ্ণ ছেত্ৰী ঘৰ নং : 280 বয়স : 38 লিঙ্গ : মহিলা	HXX0272906 ফটো উপলব্ধ
R 343 নাম : মনিকা দাস ছেত্ৰী স্বামীৰ নাম: উত্তম ছেত্ৰী ঘৰ নং : 280 বয়স : 85 লিঙ্গ : মহিলা	HXX0083279 ফটো উপলব্ধ	344 নাম : পংকজ ছেত্ৰী পিতাৰ নাম: কৰ্ণ বাহাদুৰ ছেত্ৰী ঘৰ নং : 280 বয়স : 35 লিঙ্গ : পুৰুষ	HXX0083246 ফটো উপলব্ধ	345 নাম : উৰ্মিলা ছেত্ৰী পিতাৰ নাম: কৰ্ণ বাহাদুৰ ছেত্ৰী ঘৰ নং : 280 বয়স : 33 লিঙ্গ : মহিলা	HXX0391698 ফটো উপলব্ধ
R 346 নাম : কল্পনা ছেত্ৰী স্বামীৰ নাম: উত্তম ছেত্ৰী ঘৰ নং : 280 বয়স : 29 লিঙ্গ : মহিলা	HXX0083436 ফটো উপলব্ধ	347 নাম : চিত্ৰ বাহাদুৰ ছেত্ৰী পিতাৰ নাম: ভক্ত বাঃ ঘৰ নং : 281 বয়স : 57 লিঙ্গ : পুৰুষ	HXX1586614 ফটো উপলব্ধ	348 নাম : ঘনশ্যাম ছেত্ৰী পিতাৰ নাম: চিত্ৰ বাহাদুৰ ছেত্ৰী ঘৰ নং : 281 বয়স : 35 লিঙ্গ : পুৰুষ	HXX1586647 ফটো উপলব্ধ
349 নাম : দুৰ্গামায়্যা ছেত্ৰী স্বামীৰ নাম: ঘনশ্যাম ছেত্ৰী ঘৰ নং : 281 বয়স : 33 লিঙ্গ : মহিলা	HXX1586636 ফটো উপলব্ধ	350 নাম : ওম প্ৰকাশ ছেত্ৰী পিতাৰ নাম: চিত্ৰ বাহাদুৰ ছেত্ৰী ঘৰ নং : 281 বয়স : 32 লিঙ্গ : পুৰুষ	HXX1837918 ফটো উপলব্ধ	351 নাম : দীপিকা ছেত্ৰী স্বামীৰ নাম: ওম প্ৰকাশ ছেত্ৰী ঘৰ নং : 241 বয়স : 30 লিঙ্গ : মহিলা	HXX1619899 ফটো উপলব্ধ
352 নাম : ৰুদ্ৰ বাহাদুৰ ছেত্ৰী পিতাৰ নাম: চিত্ৰ বাহাদুৰ ছেত্ৰী ঘৰ নং : 241 বয়স : 28 লিঙ্গ : পুৰুষ	HXX1683176 ফটো উপলব্ধ	R 353 নাম : ইন্দিৰা ছেত্ৰী পিতাৰ নাম: চন্দ্ৰ বাহাদুৰ ছেত্ৰী ঘৰ নং : 281 ক বয়স : 28 লিঙ্গ : মহিলা	HXX1419654 ফটো উপলব্ধ	354 নাম : চন্দ্ৰবাঃ ছেত্ৰী পিতাৰ নাম: ভক্ত বাঃ ছেত্ৰী ঘৰ নং : 281 ক বয়স : 50 লিঙ্গ : পুৰুষ	HXX1586669 ফটো উপলব্ধ
E 355 নাম : কুমাৰী ছেত্ৰী স্বামীৰ নাম: চন্দ্ৰ বাঃ ঘৰ নং : 281 ক বয়স : 46 লিঙ্গ : মহিলা	HXX1586670 ফটো উপলব্ধ	356 নাম : দীৰেন সোনোৱাল পিতাৰ নাম: নন্দা ঘৰ নং : 282 বয়স : 72 লিঙ্গ : পুৰুষ	HXX1586681 ফটো উপলব্ধ	357 নাম : নিৰ সোনোৱাল পিতাৰ নাম: নন্দা ঘৰ নং : 282 বয়স : 52 লিঙ্গ : মহিলা	HXX1586705 ফটো উপলব্ধ
358 নাম : ডিম্পল সোনোৱাল পিতাৰ নাম: ডিৰেন সোনোৱাল ঘৰ নং : 282 বয়স : 33 লিঙ্গ : পুৰুষ	HXX1586716 ফটো উপলব্ধ	S 359 নাম : লোনা সোনোৱাল পিতাৰ নাম: ডিৰেন সোনোৱাল ঘৰ নং : 282 বয়স : 32 লিঙ্গ : মহিলা	HXX1837838 ফটো উপলব্ধ	360 নাম : টিনা মণি চাংমাই সোনোৱাল স্বামীৰ নাম: ডিম্পল সোনোৱাল ঘৰ নং : 282 বয়স : 32 লিঙ্গ : মহিলা	HXX0535997 ফটো উপলব্ধ



# 361 নাম : কৃষ্ণা প্ৰসাদ ছেত্ৰী পিতাৰ নাম: বুদ্ধ বাহাদুৰ ছেত্ৰী ঘৰ নং : 50 বয়স : 25 লিঙ্গ : পুৰুষ	HXX0535757 ফটো উপলব্ধ	362 নাম : লীলাধৰ সোনোৱাল পিতাৰ নাম: মুকুট ঘৰ নং : 283 বয়স : 82 লিঙ্গ : পুৰুষ	HXX1586738 ফটো উপলব্ধ	363 নাম : বুলবলি সোনোৱাল পিতাৰ নাম: লীলাধৰ ঘৰ নং : 283 বয়স : 50 লিঙ্গ : মহিলা	HXX1586750 ফটো উপলব্ধ
# 364 নাম : হীমালয়া সোনোৱাল পিতাৰ নাম: লীলাধৰ ঘৰ নং : 261ক বয়স : 46 লিঙ্গ : মহিলা	HXX1586761 ফটো উপলব্ধ	365 নাম : বিজয়া সোনোৱাল পিতাৰ নাম: লীলাধৰ সোনোৱাল ঘৰ নং : 283 বয়স : 44 লিঙ্গ : মহিলা	HXX1586772 ফটো উপলব্ধ	366 নাম : দীপ সোনোৱাল পিতাৰ নাম: লীলাধৰ ঘৰ নং : 283 বয়স : 42 লিঙ্গ : পুৰুষ	HXX1586783 ফটো উপলব্ধ
367 নাম : জৰিমনি সোনোৱাল স্বামীৰ নাম: দিপ সোনোৱাল ঘৰ নং : 283 বয়স : 39 লিঙ্গ : মহিলা	HXX0439422 ফটো উপলব্ধ	368 নাম : ওজস্বী সোনোৱাল পিতাৰ নাম: লীলাধৰ সোনোৱাল ঘৰ নং : 283 বয়স : 38 লিঙ্গ : মহিলা	HXX1586794 ফটো উপলব্ধ	369 নাম : ধ্ৰুবজ্যোতি সোনোৱাল পিতাৰ নাম: লীলাধৰ সোনোৱাল ঘৰ নং : 283 বয়স : 37 লিঙ্গ : পুৰুষ	HXX1586727 ফটো উপলব্ধ
370 নাম : কৰ্ণ বাহাদুৰ লিম্বু পিতাৰ নাম: হৰ্বাহাদুৰ ঘৰ নং : 288 বয়স : 66 লিঙ্গ : পুৰুষ	HXX1586807 ফটো উপলব্ধ	371 নাম : খীপৰানী লিম্বু স্বামীৰ নাম: কৰ্ণ বাহাদুৰ লিম্বু ঘৰ নং : 288 বয়স : 58 লিঙ্গ : মহিলা	HXX1586818 ফটো উপলব্ধ	# 372 নাম : দীপামনি গগৈ স্বামীৰ নাম: হৰিচন্দ্ৰ গগৈ ঘৰ নং : 244খ বয়স : 46 লিঙ্গ : মহিলা	HXX0273177 ফটো উপলব্ধ
373 নাম : সুৰেশ লিম্বু পিতাৰ নাম: কৰ্ণ বাহাদুৰ লিম্বু ঘৰ নং : 288 বয়স : 36 লিঙ্গ : পুৰুষ	HXX1586829 ফটো উপলব্ধ	# 374 নাম : অনামিকা গগৈ পিতাৰ নাম: হৰিচন্দ্ৰ গগৈ ঘৰ নং : 244খ বয়স : 20 লিঙ্গ : মহিলা	PSO0107060 ফটো উপলব্ধ	# 375 নাম : মৌচুমি শৰ্মা পিতাৰ নাম: চন্দ্ৰ লাল শৰ্মা ঘৰ নং : 144ক বয়স : 27 লিঙ্গ : মহিলা	HXX0486530 ফটো উপলব্ধ
# 376 নাম : বিষ্ণু দঙ্গাল পিতাৰ নাম: চন্দ্ৰ লাল দঙ্গাল ঘৰ নং : 144ক বয়স : 25 লিঙ্গ : পুৰুষ	HXX0486431 ফটো উপলব্ধ	377 নাম : সোৰোজমনি চুতিয়া পিতাৰ নাম: আজিত চুতিয়া ঘৰ নং : 288খ বয়স : 26 লিঙ্গ : মহিলা	HXX0474916 ফটো উপলব্ধ	378 নাম : হৰিচন্দ্ৰ গগৈ পিতাৰ নাম: সুৰেন গগৈ ঘৰ নং : 288খ বয়স : 48 লিঙ্গ : পুৰুষ	HXX1837612 ফটো উপলব্ধ
379 নাম : সঞ্জীৱ গগৈ পিতাৰ নাম: হৰি চন্দ্ৰ গগৈ ঘৰ নং : 288খ বয়স : 31 লিঙ্গ : পুৰুষ	HXX1837601 ফটো উপলব্ধ	380 নাম : লক্ষণ সবৰ পিতাৰ নাম: চমৰা ঘৰ নং : 286 বয়স : 69 লিঙ্গ : পুৰুষ	HXX1586830 ফটো উপলব্ধ	381 নাম : বৃন্দনি সবৰ স্বামীৰ নাম: লক্ষণ সোবোৰ ঘৰ নং : 286 বয়স : 62 লিঙ্গ : মহিলা	HXX1586841 ফটো উপলব্ধ
382 নাম : তপন সবৰ পিতাৰ নাম: চেণ্টো সবৰ ঘৰ নং : 286 বয়স : 32 লিঙ্গ : পুৰুষ	HXX0083725 ফটো উপলব্ধ	383 নাম : দিপেন্দ্ৰ সবৰ পিতাৰ নাম: চেণ্টো সবৰ ঘৰ নং : 286 বয়স : 30 লিঙ্গ : পুৰুষ	HXX0083816 ফটো উপলব্ধ	384 নাম : ফুলৰা সবৰ স্বামীৰ নাম: দিপন সবৰ ঘৰ নং : 286 বয়স : 27 লিঙ্গ : মহিলা	HXX0514299 ফটো উপলব্ধ
385 নাম : অৰ্জুন মানিক পিতাৰ নাম: মতীলাল মানিক ঘৰ নং : 289 বয়স : 61 লিঙ্গ : পুৰুষ	HXX1586852 ফটো উপলব্ধ	386 নাম : পাৰ্বতী মানিক স্বামীৰ নাম: অৰ্জুন মানিক ঘৰ নং : 289 বয়স : 56 লিঙ্গ : মহিলা	HXX1586863 ফটো উপলব্ধ	387 নাম : আৰতী মানিকী পিতাৰ নাম: অৰ্জুন মানিকী ঘৰ নং : 289 বয়স : 33 লিঙ্গ : মহিলা	HXX0273417 ফটো উপলব্ধ
388 নাম : অনিতা মানিকী পিতাৰ নাম: অৰ্জুন মানিকী ঘৰ নং : 247 বয়স : 29 লিঙ্গ : মহিলা	HXX0420349 ফটো উপলব্ধ	E 389 নাম : বৃধৰাম মানিক পিতাৰ নাম: মতীলাল মানিক ঘৰ নং : 288 বয়স : 74 লিঙ্গ : পুৰুষ	HXX1586874 ফটো উপলব্ধ	390 নাম : লক্ষ্মিনি মানিক স্বামীৰ নাম: বৃধৰাম মানিক ঘৰ নং : 288 বয়স : 69 লিঙ্গ : মহিলা	HXX1586885 ফটো উপলব্ধ



391 নাম : ভাৰতী মানকি পিতাৰ নাম: বুধুৰাম ঘৰ নং : 28৮ বয়স : 49 লিঙ্গ : মহিলা	HXX1586896 ফটো উপলব্ধ	392 নাম : অকল ভূমিজ পিতাৰ নাম: গন্দেশু ভূমিজ ঘৰ নং : 248 বয়স : 49 লিঙ্গ : পুৰুষ	HXX0501502 ফটো উপলব্ধ	393 নাম : দশৰথ মানকি পিতাৰ নাম: বুধুৰাম মানকি ঘৰ নং : 28৮ বয়স : 46 লিঙ্গ : পুৰুষ	HXX1586909 ফটো উপলব্ধ
394 নাম : সীতা মানকি স্বামীৰ নাম: দশৰথ মানকি ঘৰ নং : 28৮ বয়স : 44 লিঙ্গ : মহিলা	HXX1586910 ফটো উপলব্ধ	395 নাম : ৰঙিলা মানকি পিতাৰ নাম: বুধুৰাম ঘৰ নং : 28৮ বয়স : 40 লিঙ্গ : মহিলা	HXX1586932 ফটো উপলব্ধ	396 নাম : লক্ষ্মী মানকী পিতাৰ নাম: দশৰথ মানকী ঘৰ নং : 248 বয়স : 22 লিঙ্গ : মহিলা	PSO0135970 ফটো উপলব্ধ
# 397 নাম : সাবিত্ৰী চেৰ স্বামীৰ নাম: উজিত চেৰ ঘৰ নং : 250ক বয়স : 47 লিঙ্গ : মহিলা	HXX0408294 ফটো উপলব্ধ	398 নাম : বুপা হাজৰীকা স্বামীৰ নাম: বিজিত হাজৰীকা ঘৰ নং : 28৮ গ বয়স : 45 লিঙ্গ : মহিলা	HXX0437855 ফটো উপলব্ধ	399 নাম : ভন্দা মানকি পিতাৰ নাম: ততিলাল মানকি ঘৰ নং : 28৮ক বয়স : 57 লিঙ্গ : পুৰুষ	HXX1586943 ফটো উপলব্ধ
400 নাম : ৰীণা মানকি স্বামীৰ নাম: ভন্দা মানকি ঘৰ নং : 28৮ক বয়স : 52 লিঙ্গ : মহিলা	HXX1586954 ফটো উপলব্ধ	401 নাম : মহেন্দ্ৰ লিম্বু পিতাৰ নাম: ৰামলাল ঘৰ নং : 28৯ বয়স : 53 লিঙ্গ : পুৰুষ	HXX1586976 ফটো উপলব্ধ	402 নাম : চুনু কুমাৰী লিম্বু স্বামীৰ নাম: মহেন্দ্ৰ লিম্বু ঘৰ নং : 28৯ বয়স : 49 লিঙ্গ : মহিলা	HXX1586987 ফটো উপলব্ধ
E 403 নাম : পুষ্পা লিম্বু পিতাৰ নাম: ৰামলাল ঘৰ নং : 28৯ বয়স : 48 লিঙ্গ : মহিলা	HXX1586998 ফটো উপলব্ধ	404 নাম : বিপ্লৱ লিম্বু পিতাৰ নাম: মহেন্দ্ৰ লিম্বু ঘৰ নং : 28৯ বয়স : 27 লিঙ্গ : পুৰুষ	HXX0084327 ফটো উপলব্ধ	405 নাম : পল্লবী লিম্বু পিতাৰ নাম: মহেন্দ্ৰ লিম্বু ঘৰ নং : 28৯ বয়স : 25 লিঙ্গ : মহিলা	HXX0513663 ফটো উপলব্ধ
406 নাম : গীতা লিম্বু স্বামীৰ নাম: বিপ্লব লিম্বু ঘৰ নং : 28৯ বয়স : 25 লিঙ্গ : মহিলা	HXX0536300 ফটো উপলব্ধ	# 407 নাম : হেমৰাজ গিৰি পিতাৰ নাম: লক্ষীপ্ৰসাদ গিৰি ঘৰ নং : 349ছ বয়স : 28 লিঙ্গ : পুৰুষ	HXX0407759 ফটো উপলব্ধ	408 নাম : দেবী নাৰায়ণ লিম্বু পিতাৰ নাম: হৰু বাহাদুৰ লিম্বু ঘৰ নং : 2৫০ বয়স : 67 লিঙ্গ : পুৰুষ	HXX1587004 ফটো উপলব্ধ
# 409 নাম : পুষ্প কুমাৰ লিম্বু পিতাৰ নাম: দেবী নাৰায়ণ লিম্বু ঘৰ নং : 44 বয়স : 44 লিঙ্গ : পুৰুষ	HXX1587026 ফটো উপলব্ধ	# 410 নাম : ভক্ত লিম্বু পিতাৰ নাম: দেবী নাৰায়ণ লিম্বু ঘৰ নং : 44 বয়স : 42 লিঙ্গ : পুৰুষ	HXX1587037 ফটো উপলব্ধ	411 নাম : মহিম লিম্বু পিতাৰ নাম: দেবী নাৰায়ণ লিম্বু ঘৰ নং : 2৫০ বয়স : 36 লিঙ্গ : পুৰুষ	HXX1587059 ফটো উপলব্ধ
# 412 নাম : দিনেশ লিম্বু পিতাৰ নাম: দেবী নাৰায়ণ লিম্বু ঘৰ নং : 45 বয়স : 33 লিঙ্গ : পুৰুষ	HXX1587048 ফটো উপলব্ধ	R 413 নাম : বিনিতা লিম্বু পিতাৰ নাম: দেবী নাৰায়ণ লিম্বু ঘৰ নং : 2৫০ বয়স : 32 লিঙ্গ : মহিলা	HXX1587060 ফটো উপলব্ধ	# 414 নাম : ভীমা লিম্বু স্বামীৰ নাম: দিনেশ লিম্বু ঘৰ নং : 45 বয়স : 31 লিঙ্গ : মহিলা	HXX1837678 ফটো উপলব্ধ
415 নাম : সুণীতা লিম্বু স্বামীৰ নাম: পুষ্প কুমাৰ লিম্বু ঘৰ নং : 2৫০ বয়স : 31 লিঙ্গ : মহিলা	HXX0467464 ফটো উপলব্ধ	416 নাম : প্ৰিয়ংকা লিম্বু পিতাৰ নাম: দেবী নাৰায়ণ লিম্বু ঘৰ নং : 2৫০ বয়স : 28 লিঙ্গ : মহিলা	HXX0086256 ফটো উপলব্ধ	# 417 নাম : জ্যোতি লিম্বু স্বামীৰ নাম: ভক্ত লিম্বু ঘৰ নং : 44 বয়স : 28 লিঙ্গ : মহিলা	HXX0467357 ফটো উপলব্ধ
R 418 নাম : বিনো লিম্বু পিতাৰ নাম: দেবী নাৰায়ণ লিম্বু ঘৰ নং : 2৫০ বয়স : 27 লিঙ্গ : মহিলা	HXX0086298 ফটো উপলব্ধ	419 নাম : ৰতেশ্বৰ ৰৈশ্বৰ পিতাৰ নাম: ৰঘোনাথ ৰৈশ্বৰ ঘৰ নং : 2৫০ ক বয়স : 61 লিঙ্গ : পুৰুষ	HXX0535732 ফটো উপলব্ধ	420 নাম : উৰ্মিলা ৰৈশ্বৰ স্বামীৰ নাম: ৰতেশ্বৰ ৰৈশ্বৰ ঘৰ নং : 2৫০ ক বয়স : 25 লিঙ্গ : মহিলা	HXX0533794 ফটো উপলব্ধ



421 নাম : বাহাদুৰ লিম্বু পিতাৰ নাম: আচবীৰ লিম্বু ঘৰ নং : ২৫১ বয়স : 86 লিঙ্গ : পুৰুষ	HXX1587093 ফটো উপলব্ধ	422 নাম : সাবিত্ৰী লিম্বু স্বামীৰ নাম: বাহাদুৰ লিম্বু ঘৰ নং : ২৫১ বয়স : 72 লিঙ্গ : মহিলা	HXX1587106 ফটো উপলব্ধ	423 নাম : টেকৰাজ লিম্বু পিতাৰ নাম: বাহাদুৰ ঘৰ নং : ২৫১ বয়স : 46 লিঙ্গ : পুৰুষ	HXX1587117 ফটো উপলব্ধ
R 424 নাম : হিমা দেবী লিম্বু পিতাৰ নাম: বাহাদুৰ লিম্বু ঘৰ নং : ২৫১ বয়স : 40 লিঙ্গ : মহিলা	HXX1587128 ফটো উপলব্ধ	425 নাম : মমিতা লিম্বু পিতাৰ নাম: বাহাদুৰ লিম্বু ঘৰ নং : ২৫১ বয়স : 36 লিঙ্গ : মহিলা	HXX1587071 ফটো উপলব্ধ	426 নাম : বীনা চুকুৰা স্বামীৰ নাম: টেক ৰাজ লিম্বু ঘৰ নং : 251 বয়স : 34 লিঙ্গ : মহিলা	HXX1411404 ফটো উপলব্ধ
#2 427 নাম : হেমন্ত লিম্বু পিতাৰ নাম: বাহাদুৰ লিম্বু ঘৰ নং : ২৫১ বয়স : 34 লিঙ্গ : পুৰুষ	HXX1587082 ফটো উপলব্ধ	428 নাম : নহিলা চুকুৰা পিতাৰ নাম: বলৰাম চুকুৰা ঘৰ নং : 251 বয়স : 20 লিঙ্গ : মহিলা	PSO0047712 ফটো উপলব্ধ	E 429 নাম : চমাৰী উৰাং স্বামীৰ নাম: লাল ঘৰ নং : ২৫২ বয়স : 72 লিঙ্গ : মহিলা	HXX1587139 ফটো উপলব্ধ
430 নাম : মুন্না উৰাং পিতাৰ নাম: লাল ঘৰ নং : ২৫২ বয়স : 45 লিঙ্গ : পুৰুষ	HXX1587140 ফটো উপলব্ধ	# 431 নাম : ৰাজেন উৰাং পিতাৰ নাম: লাল ঘৰ নং : 252গ বয়স : 42 লিঙ্গ : পুৰুষ	HXX1587151 ফটো উপলব্ধ	432 নাম : উমা উৰাং স্বামীৰ নাম: মুন্না উৰাং ঘৰ নং : 252 বয়স : 32 লিঙ্গ : মহিলা	HXX0497685 ফটো উপলব্ধ
433 নাম : দিলীপ উৰাং পিতাৰ নাম: লাল ঘৰ নং : ২৫২ক বয়স : 49 লিঙ্গ : পুৰুষ	HXX1587162 ফটো উপলব্ধ	434 নাম : ৰবি উৰাং পিতাৰ নাম: লাল ঘৰ নং : ২৫২খ বয়স : 47 লিঙ্গ : পুৰুষ	HXX1587184 ফটো উপলব্ধ	435 নাম : মিনতী উৰাং স্বামীৰ নাম: দিলীপ উৰাং ঘৰ নং : ২৫২ক বয়স : 44 লিঙ্গ : মহিলা	HXX1587173 ফটো উপলব্ধ
# 436 নাম : দুৰ্গা খেৰুৱাৰ পিতাৰ নাম: জগদেউ খেৰুৱাৰ ঘৰ নং : 40 বয়স : 57 লিঙ্গ : পুৰুষ	HXX1587220 ফটো উপলব্ধ	# 437 নাম : শুকুৰ মনি খেৰুৱাৰ স্বামীৰ নাম: দুৰ্গা ঘৰ নং : 40 বয়স : 52 লিঙ্গ : মহিলা	HXX1587231 ফটো উপলব্ধ	438 নাম : সঞ্জয় চেৰ্পা পিতাৰ নাম: মন বাহাদুৰ চেৰ্পা ঘৰ নং : 254 বয়স : 52 লিঙ্গ : পুৰুষ	HXX0419028 ফটো উপলব্ধ
439 নাম : জনালী চেৰপা স্বামীৰ নাম: সঞ্জয় চেৰপা ঘৰ নং : ২৫৪ বয়স : 42 লিঙ্গ : মহিলা	HXX0407247 ফটো উপলব্ধ	# 440 নাম : চনো চেৰ্পা পিতাৰ নাম: সঞ্জয় চেৰ্পা ঘৰ নং : 254ক বয়স : 37 লিঙ্গ : পুৰুষ	HXX0513739 ফটো উপলব্ধ	441 নাম : ৰাজ চেৰ্পা পিতাৰ নাম: সঞ্জয় চেৰ্পা ঘৰ নং : ২৫৪ বয়স : 33 লিঙ্গ : পুৰুষ	HXX0437707 ফটো উপলব্ধ
# 442 নাম : ৰাহুল শ্বেৰ্পা পিতাৰ নাম: সঞ্জয় শ্বেৰ্পা ঘৰ নং : 254খ বয়স : 31 লিঙ্গ : পুৰুষ	HXX0536359 ফটো উপলব্ধ	# 443 নাম : অজয় কেৰুৱাৰ পিতাৰ নাম: দুৰ্গা কেৰুৱাৰ ঘৰ নং : 40 বয়স : 30 লিঙ্গ : পুৰুষ	HXX0275826 ফটো উপলব্ধ	# 444 নাম : অজয় চেৰ্পা পিতাৰ নাম: সঞ্জয় চেৰ্পা ঘৰ নং : 254গ বয়স : 29 লিঙ্গ : পুৰুষ	HXX0438242 ফটো উপলব্ধ
# 445 নাম : আৰতী চেৰ্পা স্বামীৰ নাম: চন চেৰ্পা ঘৰ নং : 254ক বয়স : 28 লিঙ্গ : মহিলা	HXX0437673 ফটো উপলব্ধ	# 446 নাম : বিজয় খেৰুৱাৰ পিতাৰ নাম: দুৰ্গা খেৰুৱাৰ ঘৰ নং : 41 বয়স : 25 লিঙ্গ : পুৰুষ	HXX0391680 ফটো উপলব্ধ	447 নাম : পৰিমায়া লিম্বু স্বামীৰ নাম: জিত বাহাদুৰ ঘৰ নং : ২৫৫ বয়স : 82 লিঙ্গ : মহিলা	HXX1587242 ফটো উপলব্ধ
# 448 নাম : চুক বাহাদুৰ ৰাই পিতাৰ নাম: কুব্ৰেৰধন ৰাই ঘৰ নং : 92 বয়স : 44 লিঙ্গ : পুৰুষ	HXX0275867 ফটো উপলব্ধ	449 নাম : শান্তি বাহাদুৰ লিম্বু পিতাৰ নাম: জিত বাহাদুৰ ঘৰ নং : ২৫৫ বয়স : 43 লিঙ্গ : পুৰুষ	HXX1587253 ফটো উপলব্ধ	# 450 নাম : বসন্ত লিম্বু পিতাৰ নাম: জিত বাহাদুৰ ঘৰ নং : 31 বয়স : 40 লিঙ্গ : পুৰুষ	HXX1587264 ফটো উপলব্ধ



বিধানসভা সমষ্টিৰ নম্বৰ আৰু নাম : 81-শদিয়া
অংশৰ নম্বৰ আৰু নাম : 1-হাহখাতি চাহ বাগিছা (অংশ)

# 451 নাম : হস্ত বাঃ লিম্বু পিতাৰ নাম: জিত বাঃ লিম্বু ঘৰ নং : 34 বয়স : 35 লিঙ্গ : পুৰুষ	HXX1587275 ফটো উপলব্ধ	# 452 নাম : ৰিতা পাত্ৰ লিম্বু স্বামীৰ নাম: হস্ত বাহাদুৰ লিম্বু ঘৰ নং : 34 বয়স : 34 লিঙ্গ : মহিলা	HXX0437590 ফটো উপলব্ধ	# 453 নাম : ৰোশন ছেত্ৰী পিতাৰ নাম: ধন বাহাদুৰ ছেত্ৰী ঘৰ নং : 210 বয়স : 26 লিঙ্গ : পুৰুষ	HXX1422674 ফটো উপলব্ধ
# 454 নাম : ফ.ৰবা ৰাই পিতাৰ নাম: জিত ৰাই ঘৰ নং : 92 বয়স : 24 লিঙ্গ : পুৰুষ	HXX1419779 ফটো উপলব্ধ	# 455 নাম : দুৰ্বা ৰাই পিতাৰ নাম: জিত ৰাই ঘৰ নং : 92 বয়স : 23 লিঙ্গ : পুৰুষ	HXX1419670 ফটো উপলব্ধ	E 456 নাম : ৰামজিত খেৰুৱাৰ পিতাৰ নাম: জগদেউ খেৰুৱাৰ ঘৰ নং : 259 বয়স : 59 লিঙ্গ : পুৰুষ	HXX1587286 ফটো উপলব্ধ
E 457 নাম : কমলা খেৰুৱাৰ স্বামীৰ নাম: ৰাম জিত খেৰুৱাৰ ঘৰ নং : 52 বয়স : 52 লিঙ্গ : মহিলা	HXX1587297 ফটো উপলব্ধ	458 নাম : জিতেন খেৰুৱাৰ পিতাৰ নাম: ৰাম জিত খেৰুৱাৰ ঘৰ নং : 41 বয়স : 41 লিঙ্গ : পুৰুষ	HXX1587300 ফটো উপলব্ধ	459 নাম : বীনা খেৰুৱাৰ স্বামীৰ নাম: জিতেন খেৰুৱাৰ ঘৰ নং : 259 বয়স : 40 লিঙ্গ : মহিলা	HXX1587311 ফটো উপলব্ধ
460 নাম : লালোৰা সেৰ পিতাৰ নাম: মংগল সেৰ ঘৰ নং : 258 বয়স : 72 লিঙ্গ : পুৰুষ	HXX1587322 ফটো উপলব্ধ	461 নাম : লক্ষ্মীমনি সেৰ স্বামীৰ নাম: লালোৰা সেৰ ঘৰ নং : 258 বয়স : 67 লিঙ্গ : মহিলা	HXX1587333 ফটো উপলব্ধ	# 462 নাম : আইনু সেৰ পিতাৰ নাম: লালোৰা সেৰ ঘৰ নং : 258ক বয়স : 42 লিঙ্গ : পুৰুষ	HXX1587344 ফটো উপলব্ধ
# 463 নাম : চুৰেশা চেৰ পিতাৰ নাম: লালোৰা চেৰ ঘৰ নং : 258খ বয়স : 35 লিঙ্গ : পুৰুষ	HXX0536037 ফটো উপলব্ধ	# 464 নাম : ৰিতা চেৰ স্বামীৰ নাম: চুৰেশা চেৰ ঘৰ নং : 258খ বয়স : 31 লিঙ্গ : মহিলা	HXX0536045 ফটো উপলব্ধ	465 নাম : বিজয় সেৰ পিতাৰ নাম: লালোৰা সেৰ ঘৰ নং : 258 বয়স : 26 লিঙ্গ : পুৰুষ	HXX1193325 ফটো উপলব্ধ
466 নাম : সুনিল সেৰ পিতাৰ নাম: লালোৰা সেৰ ঘৰ নং : 258 বয়স : 24 লিঙ্গ : পুৰুষ	HXX1193457 ফটো উপলব্ধ	467 নাম : আচমায়া লিম্বু স্বামীৰ নাম: দল বাহাদুৰ লিম্বু ঘৰ নং : 258 বয়স : 82 লিঙ্গ : মহিলা	HXX1587366 ফটো উপলব্ধ	468 নাম : বীৰ বাঃ লিম্বু পিতাৰ নাম: দল ঘৰ নং : 258 বয়স : 57 লিঙ্গ : পুৰুষ	HXX1587388 ফটো উপলব্ধ
469 নাম : জ্ঞানীমায়া লিম্বু স্বামীৰ নাম: বীৰ বাঃ লিম্বু ঘৰ নং : 258 বয়স : 52 লিঙ্গ : মহিলা	HXX1587399 ফটো উপলব্ধ	# 470 নাম : মামনী লিম্বু পিতাৰ নাম: দল বাঃ ঘৰ নং : 259ক বয়স : 44 লিঙ্গ : মহিলা	HXX1587402 ফটো উপলব্ধ	471 নাম : কিৰণ লিম্বু পিতাৰ নাম: বীৰ বাহাদুৰ লিম্বু ঘৰ নং : 258 বয়স : 32 লিঙ্গ : পুৰুষ	HXX1587413 ফটো উপলব্ধ
472 নাম : পুনম লিম্বু পিতাৰ নাম: বীৰ বাহাদুৰ লিম্বু ঘৰ নং : 258 বয়স : 31 লিঙ্গ : মহিলা	HXX1837770 ফটো উপলব্ধ	473 নাম : অনম ছেত্ৰী পিতাৰ নাম: বীৰ বাহঃ লিম্বু ঘৰ নং : 27 বয়স : 27 লিঙ্গ : মহিলা	HXX0087999 ফটো উপলব্ধ	474 নাম : কৰণ লিম্বু পিতাৰ নাম: বীৰ বাহাদুৰ লিম্বু ঘৰ নং : 258 বয়স : 23 লিঙ্গ : পুৰুষ	HXX0552307 ফটো উপলব্ধ
475 নাম : কুম্ম কুমাৰী ছেত্ৰী স্বামীৰ নাম: ভক্ত বাহাদুৰ ছেত্ৰী ঘৰ নং : 260 বয়স : 79 লিঙ্গ : মহিলা	HXX1587424 ফটো উপলব্ধ	476 নাম : উদয় বগা ছেত্ৰী পিতাৰ নাম: ভক্ত বাহাদুৰ ছেত্ৰী ঘৰ নং : 260 বয়স : 54 লিঙ্গ : পুৰুষ	HXX1587435 ফটো উপলব্ধ	477 নাম : সাৰদা ছেত্ৰী স্বামীৰ নাম: উদয় বগা ছেত্ৰী ঘৰ নং : 260 বয়স : 49 লিঙ্গ : মহিলা	HXX1587446 ফটো উপলব্ধ
478 নাম : কেদাৰ ছেত্ৰী পিতাৰ নাম: ভক্ত বাহাদুৰ ছেত্ৰী ঘৰ নং : 260 বয়স : 44 লিঙ্গ : পুৰুষ	HXX1587457 ফটো উপলব্ধ	479 নাম : লীলা ছেত্ৰী স্বামীৰ নাম: কেদাৰ ছেত্ৰী ঘৰ নং : 260 বয়স : 42 লিঙ্গ : মহিলা	HXX1587468 ফটো উপলব্ধ	# 480 নাম : পৰিত্ৰা ছেত্ৰী পিতাৰ নাম: ভক্ত বাহাদুৰ ছেত্ৰী ঘৰ নং : 239ক বয়স : 40 লিঙ্গ : মহিলা	HXX1837827 ফটো উপলব্ধ



# 481 নাম : উষা ছেত্ৰী পিতাৰ নাম: উদয় বাহাদুৰ ছেত্ৰী ঘৰ নং : 19 বয়স : 27 লিঙ্গ : মহিলা	HXX0277657 ফটো উপলব্ধ	# 482 নাম : বিশাল ছেত্ৰী পিতাৰ নাম: উদয় বাহাদুৰ ছেত্ৰী ঘৰ নং : 260ক বয়স : 26 লিঙ্গ : পুৰুষ	HXX0536920 ফটো উপলব্ধ	# 483 নাম : বিজয় ছেত্ৰী পিতাৰ নাম: উদয় বাহাদুৰ ছেত্ৰী ঘৰ নং : 260ক বয়স : 25 লিঙ্গ : পুৰুষ	HXX1864016 ফটো উপলব্ধ
484 নাম : আকাশ ছেত্ৰী পিতাৰ নাম: কেদাৰ ছেত্ৰী ঘৰ নং : 260 বয়স : 22 লিঙ্গ : পুৰুষ	PSO0033464 ফটো উপলব্ধ	485 নাম : আশিক ছেত্ৰী পিতাৰ নাম: কেদাৰ ছেত্ৰী ঘৰ নং : 260 বয়স : 20 লিঙ্গ : পুৰুষ	PSO0097378 ফটো উপলব্ধ	486 নাম : ভগীৰথ শৰ্মা পিতাৰ নাম: জয় প্ৰসাদ শৰ্মা ঘৰ নং : 260 ক বয়স : 46 লিঙ্গ : পুৰুষ	HXX1736761 ফটো উপলব্ধ
487 নাম : ভন সিং লিম্বু পিতাৰ নাম: প্ৰসাদ ঘৰ নং : 261 বয়স : 70 লিঙ্গ : পুৰুষ	HXX1587479 ফটো উপলব্ধ	E 488 নাম : বামমায়া লিম্বু স্বামীৰ নাম: ভন সিং ঘৰ নং : 261 বয়স : 64 লিঙ্গ : মহিলা	HXX1587480 ফটো উপলব্ধ	R 489 নাম : নৰমায়া লিম্বু পিতাৰ নাম: প্ৰসাদ লিম্বু ঘৰ নং : 261 বয়স : 53 লিঙ্গ : মহিলা	HXX0277665 ফটো উপলব্ধ
R 490 নাম : বাম বাহাদুৰ লিম্বু পিতাৰ নাম: প্ৰসাদ ঘৰ নং : 261 বয়স : 47 লিঙ্গ : পুৰুষ	HXX1587515 ফটো উপলব্ধ	# 491 নাম : গনেশ লিম্বু পিতাৰ নাম: ভন সিং লিম্বু ঘৰ নং : 261ক বয়স : 44 লিঙ্গ : পুৰুষ	HXX1587491 ফটো উপলব্ধ	R 492 নাম : সুনিতা লিম্বু পিতাৰ নাম: ভন সিং ঘৰ নং : 261 বয়স : 42 লিঙ্গ : মহিলা	HXX1587504 ফটো উপলব্ধ
493 নাম : চুকৰাজ লিম্বু পিতাৰ নাম: ভূৱন লিম্বু ঘৰ নং : 261 বয়স : 36 লিঙ্গ : পুৰুষ	HXX1837781 ফটো উপলব্ধ	494 নাম : কৃষ্ণ লিম্বু পিতাৰ নাম: ভন সিং লিম্বু ঘৰ নং : 261 বয়স : 33 লিঙ্গ : পুৰুষ	HXX0277715 ফটো উপলব্ধ	# 495 নাম : মিনা কুমাৰী বাই মাতৃৰ নাম: দীল মায়ী বাই ঘৰ নং : 261খ বয়স : 32 লিঙ্গ : পুৰুষ	HXX0089797 ফটো উপলব্ধ
S2 496 নাম : মমীতা লিম্বু পিতাৰ নাম: ভিম বাহাদুৰ লিম্বু ঘৰ নং : 261 বয়স : 31 লিঙ্গ : মহিলা	HXX1837769 ফটো উপলব্ধ	497 নাম : কিচান লিম্বু পিতাৰ নাম: ভন সিং লিম্বু ঘৰ নং : 261 বয়স : 31 লিঙ্গ : পুৰুষ	HXX0277756 ফটো উপলব্ধ	# 498 নাম : গীতাজুলী লিম্বু পিতাৰ নাম: কুমাৰ লিম্বু ঘৰ নং : 21 বয়স : 20 লিঙ্গ : মহিলা	PSO0033381 ফটো উপলব্ধ
499 নাম : নীৰবাহাদুৰ ছেত্ৰী পিতাৰ নাম: পদম বগ ঘৰ নং : 261ক বয়স : 82 লিঙ্গ : পুৰুষ	HXX1587526 ফটো উপলব্ধ	500 নাম : দীলমায়ী বাই স্বামীৰ নাম: সূৰ্য্য মান বাই ঘৰ নং : 261খ বয়স : 72 লিঙ্গ : মহিলা	HXX1587582 ফটো উপলব্ধ	501 নাম : গোমা ছেত্ৰী পিতাৰ নাম: নীৰ বাহাদুৰ ছেত্ৰী ঘৰ নং : 261ক বয়স : 47 লিঙ্গ : মহিলা	HXX1587560 ফটো উপলব্ধ
R 502 নাম : লীলা ছেত্ৰী পিতাৰ নাম: নীৰ বগ ঘৰ নং : 261ক বয়স : 45 লিঙ্গ : মহিলা	HXX1587571 ফটো উপলব্ধ	503 নাম : মতীলালু ছেত্ৰী পিতাৰ নাম: নীৰবাহাদুৰ ছেত্ৰী ঘৰ নং : 261ক বয়স : 44 লিঙ্গ : পুৰুষ	HXX1587548 ফটো উপলব্ধ	504 নাম : অঞ্জনা ছেত্ৰী স্বামীৰ নাম: মতী ছেত্ৰী ঘৰ নং : 261ক বয়স : 42 লিঙ্গ : মহিলা	HXX1587559 ফটো উপলব্ধ
# 505 নাম : বঘনাথ ঘাটুৱাৰ পিতাৰ নাম: চমা ঘাটুৱাৰ ঘৰ নং : 43 বয়স : 54 লিঙ্গ : পুৰুষ	HXX0407114 ফটো উপলব্ধ	# 506 নাম : কাশীনাথ গোৱালা পিতাৰ নাম: চামু গোৱালা ঘৰ নং : 30 বয়স : 52 লিঙ্গ : পুৰুষ	HXX1587606 ফটো উপলব্ধ	507 নাম : তীৰনাথ গোৱালা পিতাৰ নাম: চামু কৃষ্ণ ঘৰ নং : 262 বয়স : 47 লিঙ্গ : পুৰুষ	HXX1587628 ফটো উপলব্ধ
# 508 নাম : দীপা গোৱালা স্বামীৰ নাম: কাশীনাথ গোৱালা ঘৰ নং : 30 বয়স : 47 লিঙ্গ : মহিলা	HXX1587617 ফটো উপলব্ধ	509 নাম : মালতী গোৱালা পিতাৰ নাম: চামুকৃষ্ণ ঘৰ নং : 262 বয়স : 44 লিঙ্গ : মহিলা	HXX1587651 ফটো উপলব্ধ	510 নাম : গকুল গোৱালা পিতাৰ নাম: চামু কৃষ্ণ ঘৰ নং : 262 বয়স : 42 লিঙ্গ : পুৰুষ	HXX1587639 ফটো উপলব্ধ



# 511 নাম : সুশীলা ঘাটোৱাৰ স্বামীৰ নাম : বধুনাথ ঘাটোৱাৰ ঘৰ নং : 43 বয়স : 38 লিঙ্গ : মহিলা	HXX0407072	# 512 নাম : চান কুমাৰী ৰাই পিতাৰ নাম : সত্য মান ৰাই ঘৰ নং : 261খ বয়স : 29 লিঙ্গ : মহিলা	HXX0089987	# 513 নাম : পূজা ঘাটোৱাৰ পিতাৰ নাম : বধুনাথ ঘাটোৱাৰ ঘৰ নং : 43 বয়স : 26 লিঙ্গ : মহিলা	HXX0407148
# 514 নাম : মনিকা ঘাটোৱাৰ পিতাৰ নাম : বধুনাথ ঘাটোৱাৰ ঘৰ নং : 43 বয়স : 26 লিঙ্গ : মহিলা	HXX0536912	515 নাম : অনিতা উপাধ্যায় স্বামীৰ নাম : নিমল উপাধ্যায় ঘৰ নং : 262এ বয়স : 35 লিঙ্গ : মহিলা	HXX0406777	516 নাম : পিংকু উপাধ্যায় স্বামীৰ নাম : জ্বনেন্দ্ৰ উপাধ্যায় ঘৰ নং : 262বি বয়স : 39 লিঙ্গ : মহিলা	HXX0406793
517 নাম : লেখনাথ উপাধ্যায় পিতাৰ নাম : ধনপতি উপাধ্যায় ঘৰ নং : 262 গ বয়স : 65 লিঙ্গ : পুৰুষ	HXX8538269	518 নাম : খাগেশ্বৰী উপাধ্যায় স্বামীৰ নাম : লেখনাথ উপাধ্যায় ঘৰ নং : 262 গ বয়স : 59 লিঙ্গ : মহিলা	HXX8538281	519 নাম : গকুল উপাধ্যায় পিতাৰ নাম : লেখনাথ উপাধ্যায় ঘৰ নং : 262 গ বয়স : 40 লিঙ্গ : পুৰুষ	HXX8538292
520 নাম : ধন মায়ী উপাধ্যায় স্বামীৰ নাম : গকুল উপাধ্যায় ঘৰ নং : 262 গ বয়স : 31 লিঙ্গ : মহিলা	HXX0448969	521 নাম : লক্ষ্মী পাত্ৰ স্বামীৰ নাম : সহদেব পাত্ৰ ঘৰ নং : 268 বয়স : 62 লিঙ্গ : মহিলা	HXX1587673	# 522 নাম : শ্যাম ঘন পাত্ৰ পিতাৰ নাম : সহদেব পাত্ৰ ঘৰ নং : 264ক বয়স : 30 লিঙ্গ : পুৰুষ	HXX0278168
# 523 নাম : দীপমালা তাঁতি পাত্ৰ স্বামীৰ নাম : শ্যামঘন পাত্ৰ ঘৰ নং : 264ক বয়স : 30 লিঙ্গ : মহিলা	DRH0328971	S 524 নাম : চমাৰী পাত্ৰ পিতাৰ নাম : সহদেব পাত্ৰ ঘৰ নং : 268 বয়স : 28 লিঙ্গ : মহিলা	HXX0278267	525 নাম : মনি পাত্ৰ পিতাৰ নাম : সহদেব পাত্ৰ ঘৰ নং : 264 বয়স : 24 লিঙ্গ : মহিলা	PSO0033498
526 নাম : চন্দ্ৰ কালুবাৰ পিতাৰ নাম : খহিতু ঘৰ নং : 265ক বয়স : 77 লিঙ্গ : পুৰুষ	HXX1587708	527 নাম : দ্ৰুপদী কালুবাৰ স্বামীৰ নাম : চন্দ্ৰ কালুবাৰ ঘৰ নং : 265ক বয়স : 72 লিঙ্গ : মহিলা	HXX1587719	E 528 নাম : জন কালুবাৰ পিতাৰ নাম : চন্দ্ৰ কালুবাৰ ঘৰ নং : 265ক বয়স : 57 লিঙ্গ : পুৰুষ	HXX1587720
529 নাম : দেবজিত কালুবাৰ পিতাৰ নাম : চন্দ্ৰ কালুবাৰ ঘৰ নং : 265ক বয়স : 52 লিঙ্গ : পুৰুষ	HXX1587731	530 নাম : জোনালী তাতী স্বামীৰ নাম : মন্তু তাতী ঘৰ নং : 265খ বয়স : 47 লিঙ্গ : মহিলা	HXX1587775	531 নাম : নেত্ৰ সিং লিম্বু পিতাৰ নাম : পূৰ্ণ বগা ঘৰ নং : 266 বয়স : 67 লিঙ্গ : পুৰুষ	HXX1587786
532 নাম : শোক মায়ী লিম্বু স্বামীৰ নাম : নেত্ৰ সিং লিম্বু ঘৰ নং : 266 বয়স : 62 লিঙ্গ : মহিলা	HXX1587797	# 533 নাম : কুমাৰ লিম্বু পিতাৰ নাম : ভীম বাহাদুৰ লিম্বু ঘৰ নং : 21 বয়স : 41 লিঙ্গ : পুৰুষ	HXX0278465	# 534 নাম : জয়ন্তী কুমাৰী লিম্বু স্বামীৰ নাম : কুমাৰ লিম্বু ঘৰ নং : 21 বয়স : 41 লিঙ্গ : মহিলা	HXX0487686
# 535 নাম : মঞ্জু তাতী পিতাৰ নাম : দলু তাতী ঘৰ নং : 286 বয়স : 34 লিঙ্গ : মহিলা	HXX1587822	536 নাম : কুমাৰ সিং লিম্বু পিতাৰ নাম : নেত্ৰ সিং লিম্বু ঘৰ নং : 266 বয়স : 30 লিঙ্গ : পুৰুষ	HXX0090357	537 নাম : জুলি লিম্বু পিতাৰ নাম : নেত্ৰ সিং লিম্বু ঘৰ নং : 266 বয়স : 28 লিঙ্গ : মহিলা	HXX0090449
538 নাম : বিজয় লিম্বু পিতাৰ নাম : কুমাৰ লিম্বু ঘৰ নং : 266 বয়স : 28 লিঙ্গ : পুৰুষ	HXX0513655	539 নাম : পাঞ্চচাল লিম্বু পিতাৰ নাম : নেত্ৰ সিং লিম্বু ঘৰ নং : 266 বয়স : 27 লিঙ্গ : মহিলা	HXX0090456	# 540 নাম : ফাইতা চুৰ্বা পিতাৰ নাম : টিকাৰাম চুৰ্বা ঘৰ নং : 266 বয়স : 60 লিঙ্গ : পুৰুষ	HXX0629865



# 541 নাম : কমল চুৰ্বা পিতাৰ নাম: পাইতে চুৰ্বা ঘৰ নং : 266 বয়স : 33 লিঙ্গ : মহিলা	HXX0464388 ফটো উপলব্ধ	# 542 নাম : দিপকু ছেত্ৰী পিতাৰ নাম: লাল বাহাদুৰ ছেত্ৰী ঘৰ নং : 166ক বয়স : 33 লিঙ্গ : পুৰুষ	HXX0033779 ফটো উপলব্ধ	# 543 নাম : বিজয় লিম্বু পিতাৰ নাম: ফাইতা লিম্বু ঘৰ নং : 266 বয়স : 29 লিঙ্গ : পুৰুষ	HXX0464362 ফটো উপলব্ধ
# 544 নাম : সন্তোচ চুৰ্বা পিতাৰ নাম: ফাইতা চুৰ্বা ঘৰ নং : 266 বয়স : 26 লিঙ্গ : পুৰুষ	HXX0464370 ফটো উপলব্ধ	# 545 নাম : ভীম চুৰ্বা পিতাৰ নাম: পুন বাহাদুৰ চুৰ্বা ঘৰ নং : 266 বয়স : 39 লিঙ্গ : পুৰুষ	HXX0467456 ফটো উপলব্ধ	# 546 নাম : বিনোদ চুৰ্বা পিতাৰ নাম: ফাইতা চুৰ্বা ঘৰ নং : 266 বয়স : 24 লিঙ্গ : পুৰুষ	HXX0467449 ফটো উপলব্ধ
547 নাম : মীনা মায়াদৰ্জী স্বামীৰ নাম: কিশোৰ বাহাদুৰ দৰ্জী ঘৰ নং : 2৬৭ বয়স : 50 লিঙ্গ : মহিলা	HXX0536979 ফটো উপলব্ধ	# 548 নাম : ৰাজ কুমাৰ লিম্বু পিতাৰ নাম: দিল বাহাদুৰ লিম্বু ঘৰ নং : 259ক বয়স : 36 লিঙ্গ : পুৰুষ	HXX1193770 ফটো উপলব্ধ	549 নাম : মণি কুমাৰ দৰ্জী পিতাৰ নাম: কিশোৰ বাহাদুৰ দৰ্জী ঘৰ নং : 2৬৭ বয়স : 30 লিঙ্গ : পুৰুষ	HXX0536946 ফটো উপলব্ধ
550 নাম : নৰ বাহাদুৰ দৰ্জী পিতাৰ নাম: কিশোৰ বাহাদুৰ দৰ্জী ঘৰ নং : 2৬৭ বয়স : 25 লিঙ্গ : পুৰুষ	HXX0536953 ফটো উপলব্ধ	551 নাম : দীননাথ শৰ্মা পিতাৰ নাম: দেৱী চৰন শৰ্মা ঘৰ নং : 2৬৮ বয়স : 57 লিঙ্গ : পুৰুষ	HXX1587844 ফটো উপলব্ধ	552 নাম : ছলমায় শৰ্মা স্বামীৰ নাম: দীননাথ শৰ্মা ঘৰ নং : 2৬৮ বয়স : 52 লিঙ্গ : মহিলা	HXX1587855 ফটো উপলব্ধ
# 553 নাম : কৃষ্ণ ছেত্ৰী স্বামীৰ নাম: চন্দ্ৰ বাহাদুৰ ছেত্ৰী ঘৰ নং : 168ক বয়স : 46 লিঙ্গ : মহিলা	HXX0486522 ফটো উপলব্ধ	554 নাম : ৰমেশ শৰ্মা পিতাৰ নাম: দীন নাথ শৰ্মা ঘৰ নং : 2৬৮ বয়স : 26 লিঙ্গ : পুৰুষ	HXX0278879 ফটো উপলব্ধ	555 নাম : টিকায় শৰ্মা পিতাৰ নাম: দিন নাথ শৰ্মা ঘৰ নং : 268 বয়স : 25 লিঙ্গ : পুৰুষ	HXX1860816 ফটো উপলব্ধ
556 নাম : চন্দ্ৰ মায় ছেত্ৰী স্বামীৰ নাম: হৰু বাহাদুৰ ছেত্ৰী ঘৰ নং : 2৬৮ক বয়স : 72 লিঙ্গ : মহিলা	HXX8535533 ফটো উপলব্ধ	557 নাম : কেদাৰ ছেত্ৰী পিতাৰ নাম: হৰু বাহাদুৰ ছেত্ৰী ঘৰ নং : 2৬৮ক বয়স : 39 লিঙ্গ : পুৰুষ	HXX8535577 ফটো উপলব্ধ	# 558 নাম : অৰুণ কুমাৰ ছেত্ৰী পিতাৰ নাম: নৰ বাহাদুৰ ছেত্ৰী ঘৰ নং : 86 বয়স : 38 লিঙ্গ : পুৰুষ	HXX0408070 ফটো উপলব্ধ
# 559 নাম : জিন্তি ছেত্ৰী স্বামীৰ নাম: অৰুণ কুমাৰ ছেত্ৰী ঘৰ নং : 86 বয়স : 35 লিঙ্গ : মহিলা	HXX0514463 ফটো উপলব্ধ	560 নাম : চন্দ্ৰলাল শৰ্মা পিতাৰ নাম: দেবী চৰণ শৰ্মা ঘৰ নং : 2৬৯ বয়স : 61 লিঙ্গ : পুৰুষ	HXX1587866 ফটো উপলব্ধ	561 নাম : পাৰ্বতী শৰ্মা পিতাৰ নাম: চন্দ্ৰলাল ঘৰ নং : 2৬৯ বয়স : 43 লিঙ্গ : মহিলা	HXX1587877 ফটো উপলব্ধ
# 562 নাম : ৰূপা শৰ্মা স্বামীৰ নাম: ভীম প্ৰসাদ শৰ্মা ঘৰ নং : 269ক বয়স : 41 লিঙ্গ : মহিলা	HXX1592296 ফটো উপলব্ধ	563 নাম : ভীম প্ৰসাদ শৰ্মা পিতাৰ নাম: চন্দ্ৰলাল ঘৰ নং : 2৬৯ বয়স : 40 লিঙ্গ : পুৰুষ	HXX1587888 ফটো উপলব্ধ	564 নাম : কৃষ্ণা শৰ্মা পিতাৰ নাম: চন্দ্ৰ লাল শৰ্মা ঘৰ নং : 2৬৯ বয়স : 35 লিঙ্গ : মহিলা	HXX1587902 ফটো উপলব্ধ
565 নাম : চবিনা শৰ্মা স্বামীৰ নাম: নাৰায়ন শৰ্মা ঘৰ নং : 2৬৯ বয়স : 35 লিঙ্গ : মহিলা	HXX0536276 ফটো উপলব্ধ	566 নাম : নাৰায়ণ শৰ্মা মাতৃৰ নাম: চন্দ্ৰলাল শৰ্মা ঘৰ নং : 269 বয়স : 34 লিঙ্গ : পুৰুষ	HXX1587899 ফটো উপলব্ধ	# 567 নাম : ৰমলা উপাধ্যায় স্বামীৰ নাম: নিত্যানন্দ উপাধ্যায় ঘৰ নং : 269ক বয়স : 31 লিঙ্গ : মহিলা	HXX1196435 ফটো উপলব্ধ
568 নাম : পদালাল পত্ৰেল পিতাৰ নাম: পুস্পালাল ঘৰ নং : 2৬৯ক বয়স : 57 লিঙ্গ : পুৰুষ	HXX5840755 ফটো উপলব্ধ	569 নাম : বীনা দেবী গগৈ পত্ৰেল স্বামীৰ নাম: পদালাল ঘৰ নং : 2৬৯ক বয়স : 47 লিঙ্গ : মহিলা	HXX5840766 ফটো উপলব্ধ	570 নাম : লিলা নাথ পত্ৰেল পিতাৰ নাম: পদা লাল পত্ৰেল ঘৰ নং : 2৬৯ক বয়স : 25 লিঙ্গ : পুৰুষ	HXX0467613 ফটো উপলব্ধ



571 নাম : দুৰ্গা প্ৰসাদ প্ৰত্বেল পিতাৰ নাম : পদ্ম লাল প্ৰত্বেল ঘৰ নং : 269(ক) বয়স : 24 লিঙ্গ : পুৰুষ	HXX0467274 ফটো উপলব্ধ	572 নাম : সৰস্বতী শৰ্মা স্বামীৰ নাম : ভিক্তিপ্ৰসাদ ঘৰ নং : 290 বয়স : 72 লিঙ্গ : মহিলা	HXX1587935 ফটো উপলব্ধ	# 573 নাম : হোম নাথ শৰ্মা পিতাৰ নাম : ভিক্তিপ্ৰসাদ ঘৰ নং : 32 বয়স : 48 লিঙ্গ : পুৰুষ	HXX1587946 ফটো উপলব্ধ
# 574 নাম : দুৰ্গা নাথ শৰ্মা পিতাৰ নাম : ভিক্তিপ্ৰসাদ ঘৰ নং : 33 বয়স : 46 লিঙ্গ : পুৰুষ	HXX1587957 ফটো উপলব্ধ	575 নাম : প্ৰকাশ শৰ্মা পিতাৰ নাম : ভিক্তিপ্ৰসাদ শৰ্মা ঘৰ নং : 290 বয়স : 44 লিঙ্গ : পুৰুষ	HXX1587968 ফটো উপলব্ধ	# 576 নাম : মেনুকা শৰ্মা স্বামীৰ নাম : দুৰ্গা নাথ শৰ্মা ঘৰ নং : 33 বয়স : 36 লিঙ্গ : মহিলা	HXX0280297 ফটো উপলব্ধ
# 577 নাম : খোমা দেবী শৰ্মা স্বামীৰ নাম : সোম নাথ শৰ্মা ঘৰ নং : 32 বয়স : 36 লিঙ্গ : মহিলা	HXX1592069 ফটো উপলব্ধ	578 নাম : কৃষ্ণ বাঃ ছেত্ৰী পিতাৰ নাম : অভিমান ছেত্ৰী ঘৰ নং : 290ক বয়স : 57 লিঙ্গ : পুৰুষ	HXX8440775 ফটো উপলব্ধ	579 নাম : মীনা দেবী ছেত্ৰী স্বামীৰ নাম : কৃষ্ণ বগ ঘৰ নং : 290ক বয়স : 44 লিঙ্গ : মহিলা	HXX8440797 ফটো উপলব্ধ
580 নাম : চনচৰুৱা তাঁতী পিতাৰ নাম : কুশ তাঁতী ঘৰ নং : 291 বয়স : 67 লিঙ্গ : পুৰুষ	HXX1587991 ফটো উপলব্ধ	581 নাম : অঞ্জনা তাঁতী স্বামীৰ নাম : চনচৰুৱা তাঁতী ঘৰ নং : 291 বয়স : 62 লিঙ্গ : মহিলা	HXX1588007 ফটো উপলব্ধ	# 582 নাম : দিলিপ তাঁতি পিতাৰ নাম : সম্পৰুআ তাঁতি ঘৰ নং : 27 বয়স : 44 লিঙ্গ : পুৰুষ	HXX1588018 ফটো উপলব্ধ
# 583 নাম : সনিতা তাঁতি স্বামীৰ নাম : দিলিপ তাঁতি ঘৰ নং : 27 বয়স : 33 লিঙ্গ : মহিলা	HXX0438721 ফটো উপলব্ধ	# 584 নাম : সদাগৰ তাঁতি পিতাৰ নাম : চনচৰুৱা তাঁতি ঘৰ নং : 28 বয়স : 27 লিঙ্গ : পুৰুষ	HXX0280669 ফটো উপলব্ধ	# 585 নাম : বাসন্তি তাচা স্বামীৰ নাম : সন্তোচ তাচা ঘৰ নং : 271ক বয়স : 27 লিঙ্গ : মহিলা	HXX0552240 ফটো উপলব্ধ
586 নাম : পদ্মাৱতী তাতি পিতাৰ নাম : চানচাৰুৱা তাতি ঘৰ নং : 291 বয়স : 26 লিঙ্গ : মহিলা	HXX1199116 ফটো উপলব্ধ	# 587 নাম : বিদ্যাধৰ তাঁতী পিতাৰ নাম : সম্পৰুৱা তাঁতী ঘৰ নং : 29 বয়স : 23 লিঙ্গ : পুৰুষ	HXX1135706 ফটো উপলব্ধ	588 নাম : লক্ষী ৰাম তাছা পিতাৰ নাম : আনন তাচা ঘৰ নং : 291ক বয়স : 59 লিঙ্গ : পুৰুষ	HXX0092395 ফটো উপলব্ধ
589 নাম : মালতী তাচা স্বামীৰ নাম : লক্ষী ৰাম তাচা ঘৰ নং : 291ক বয়স : 54 লিঙ্গ : মহিলা	HXX0092437 ফটো উপলব্ধ	# 590 নাম : সঞ্জয় তাছা পিতাৰ নাম : লক্ষীৰাম তাচা ঘৰ নং : 271খ বয়স : 37 লিঙ্গ : পুৰুষ	HXX0513705 ফটো উপলব্ধ	# 591 নাম : পূজা তাচা স্বামীৰ নাম : সঞ্জয় তাচা ঘৰ নং : 271খ বয়স : 28 লিঙ্গ : মহিলা	HXX0513614 ফটো উপলব্ধ
# 592 নাম : সন্তোচ তাচা পিতাৰ নাম : ধিৰেন তাচা ঘৰ নং : 271গ বয়স : 25 লিঙ্গ : পুৰুষ	HXX0486407 ফটো উপলব্ধ	# 593 নাম : ধীৰেন তাছা পিতাৰ নাম : বৰজু তছা ঘৰ নং : 271গ বয়স : 57 লিঙ্গ : পুৰুষ	HXX1588029 ফটো উপলব্ধ	# 594 নাম : গোলাপী তাছা স্বামীৰ নাম : ধীৰেন তাছা ঘৰ নং : 271গ বয়স : 52 লিঙ্গ : মহিলা	HXX1588030 ফটো উপলব্ধ
595 নাম : নীৰদা বৰগোঁহাঁই স্বামীৰ নাম : নৃপেন্দ্র নাথ বৰগোঁহাঁই ঘৰ নং : 292 বয়স : 72 লিঙ্গ : মহিলা	HXX1588052 ফটো উপলব্ধ	596 নাম : ত্ৰিদিপ বৰগোঁহাঁই পিতাৰ নাম : নৃপেন বৰগোঁহাঁই ঘৰ নং : 292 বয়স : 53 লিঙ্গ : পুৰুষ	HXX1588063 ফটো উপলব্ধ	R 597 নাম : কুইন বৰগোঁহাঁই পিতাৰ নাম : নৃপেন ঘৰ নং : 292 বয়স : 46 লিঙ্গ : মহিলা	HXX1588096 ফটো উপলব্ধ
598 নাম : তনজা চেতিয়াপাত্ৰ স্বামীৰ নাম : ত্ৰিদিপ বৰগোঁহাঁই ঘৰ নং : 292 বয়স : 43 লিঙ্গ : মহিলা	HXX1588074 ফটো উপলব্ধ	599 নাম : জচ বাহাদুৰ ভূজেল পিতাৰ নাম : শ্ৰেী বাহাদুৰ ভূজেল ঘৰ নং : 292 ক বয়স : 43 লিঙ্গ : পুৰুষ	HXX0535815 ফটো উপলব্ধ	E 600 নাম : শিভানী দৰ্জী ভূজেল স্বামীৰ নাম : জচ বাহাদুৰ ভূজেল ঘৰ নং : 292 ক বয়স : 27 লিঙ্গ : মহিলা	HXX0538413 ফটো উপলব্ধ

601 নাম : প্ৰেম মাছি আইন্দ পিতাৰ নাম: জোছেফ আইন্দ ঘৰ নং : ২৭৩ বয়স : 67 লিঙ্গ : পুৰুষ	HXX1588109 ফটো উপলব্ধ	602 নাম : লিনা আইন্দ স্বামীৰ নাম: প্ৰেম মাছি আইন্দ ঘৰ নং : ২৭৩ বয়স : 62 লিঙ্গ : মহিলা	HXX1588110 ফটো উপলব্ধ	603 নাম : মাৰিয়াম আইন্দ স্বামীৰ নাম: জন আইন্দ ঘৰ নং : ২৭৩ বয়স : 43 লিঙ্গ : মহিলা	HXX1592263 ফটো উপলব্ধ
# 604 নাম : জন আইন পিতাৰ নাম: প্ৰেম মাছি আইন ঘৰ নং : 273গ বয়স : 39 লিঙ্গ : পুৰুষ	HXX1588132 ফটো উপলব্ধ	605 নাম : মাইকেল আইন্দ পিতাৰ নাম: প্ৰেম মাছি আইন্দ ঘৰ নং : ২৭৩ বয়স : 33 লিঙ্গ : পুৰুষ	HXX1592036 ফটো উপলব্ধ	606 নাম : বিমলা আইন্দ স্বামীৰ নাম: মাইকেল আইন্দ ঘৰ নং : ২৭৩ বয়স : 29 লিঙ্গ : মহিলা	HXX1592218 ফটো উপলব্ধ
R 607 নাম : প্ৰতিমা সুবৰ্ণ পানত্ৰাতি স্বামীৰ নাম: পাউলুচ সুবৰ্ণ ঘৰ নং : ২৭৩ বয়স : 27 লিঙ্গ : মহিলা	HXX0280776 ফটো উপলব্ধ	608 নাম : প্ৰদীপ সুবৰ্ণ পিতাৰ নাম: ইলিয়াছ সুবৰ্ণ ঘৰ নং : ২৭৩ ক বয়স : 23 লিঙ্গ : পুৰুষ	HXX1420249 ফটো উপলব্ধ	# 609 নাম : পাউলুছ চুবাৰ্ণ পিতাৰ নাম: ইলিয়াছ চিবাৰ্ণ ঘৰ নং : 71 বয়স : 31 লিঙ্গ : পুৰুষ	HXX0092635 ফটো উপলব্ধ
R 610 নাম : সাৱিত্ৰী দেৱী ছেত্ৰী পিতাৰ নাম: কুল্ল বাহাদুৰ ছেত্ৰী ঘৰ নং : ২৭৩খ বয়স : 27 লিঙ্গ : মহিলা	HXX0280818 ফটো উপলব্ধ	# 611 নাম : ৰিমা সুবৰ্ণ পিতাৰ নাম: ইলিয়াচ সুবৰ্ণ ঘৰ নং : 71 বয়স : 26 লিঙ্গ : মহিলা	HXX0421024 ফটো উপলব্ধ	612 নাম : মুৰচাই ভেদৌ পিতাৰ নাম: বিদুছ ঘৰ নং : ২৭৩খ বয়স : 95 লিঙ্গ : পুৰুষ	HXX1588165 ফটো উপলব্ধ
613 নাম : ইলিয়াছ সুবৰ্ণ পিতাৰ নাম: নৰেশ ঘৰ নং : ২৭৩ক বয়স : 62 লিঙ্গ : পুৰুষ	HXX1588143 ফটো উপলব্ধ	614 নাম : এলিজাবেদ সুবৰ্ণ স্বামীৰ নাম: ইলিয়াছ সুবৰ্ণ ঘৰ নং : ২৭৩ক বয়স : 57 লিঙ্গ : মহিলা	HXX1588154 ফটো উপলব্ধ	615 নাম : জেভিদি ভেদৌ পিতাৰ নাম: মুৰচাই ঘৰ নং : ২৭৩খ বয়স : 43 লিঙ্গ : পুৰুষ	HXX1588176 ফটো উপলব্ধ
616 নাম : জছ বাহাদুৰ থাপা পিতাৰ নাম: মদন সিং থাপা ঘৰ নং : ২৭৪ বয়স : 67 লিঙ্গ : পুৰুষ	HXX1588187 ফটো উপলব্ধ	617 নাম : মতিমায়া থাপা স্বামীৰ নাম: জছ বাহাদুৰ থাপা ঘৰ নং : ২৭৪ বয়স : 62 লিঙ্গ : মহিলা	HXX1588198 ফটো উপলব্ধ	618 নাম : গৌবিন থাপা পিতাৰ নাম: জচ বাহঃ থাপা ঘৰ নং : ২৭৪ বয়স : 32 লিঙ্গ : পুৰুষ	HXX0092759 ফটো উপলব্ধ
R 619 নাম : ভীমা থাপা পিতাৰ নাম: জচ বাহঃ থাপা ঘৰ নং : ২৭৪ বয়স : 29 লিঙ্গ : মহিলা	HXX0092775 ফটো উপলব্ধ	620 নাম : বিষ্ণু থাপা পিতাৰ নাম: জচ বাহাদুৰ থাপা ঘৰ নং : ২৭৪ বয়স : 28 লিঙ্গ : পুৰুষ	HXX0514349 ফটো উপলব্ধ	621 নাম : গংগা ৰাম উপাধ্যায় পিতাৰ নাম: বিষ্ণু প্ৰসাদ উপাধ্যায় ঘৰ নং : ২৭৪ক বয়স : 55 লিঙ্গ : পুৰুষ	HXX1588223 ফটো উপলব্ধ
# 622 নাম : দীক প্ৰসাদ উপাধ্যায় পিতাৰ নাম: বিষ্ণু প্ৰসাদ উপাধ্যায় ঘৰ নং : 274গ বয়স : 46 লিঙ্গ : পুৰুষ	HXX1588234 ফটো উপলব্ধ	# 623 নাম : গণেশ উপাধ্যায় পিতাৰ নাম: বিষ্ণু প্ৰসাদ উপাধ্যায় ঘৰ নং : 274খ বয়স : 43 লিঙ্গ : পুৰুষ	HXX1588245 ফটো উপলব্ধ	# 624 নাম : যমুনা দেৱী স্বামীৰ নাম: দীক প্ৰসাদ উপাধ্যায় ঘৰ নং : 274গ বয়স : 38 লিঙ্গ : মহিলা	HXX1592014 ফটো উপলব্ধ
E 625 নাম : পিঙ্গলাদেৱী শৰ্মা স্বামীৰ নাম: লীলাধৰ শৰ্মা ঘৰ নং : ২৭৬ বয়স : ৪৭ লিঙ্গ : মহিলা	HXX1588290 ফটো উপলব্ধ	626 নাম : চন্দ্ৰলাল শৰ্মা পিতাৰ নাম: লীলাধৰ শৰ্মা ঘৰ নং : ২৭৬ বয়স : 55 লিঙ্গ : পুৰুষ	HXX1588303 ফটো উপলব্ধ	627 নাম : তাৰাদেৱী শৰ্মা পিতাৰ নাম: লীলাধৰ শৰ্মা ঘৰ নং : ২৭৬ বয়স : 51 লিঙ্গ : মহিলা	HXX1588325 ফটো উপলব্ধ
628 নাম : গীতা শৰ্মা স্বামীৰ নাম: চন্দ্ৰলাল শৰ্মা ঘৰ নং : 276 বয়স : 41 লিঙ্গ : মহিলা	HXX1588314 ফটো উপলব্ধ	629 নাম : ৰাজেশ শৰ্মা পিতাৰ নাম: চন্দ্ৰ লাল শৰ্মা ঘৰ নং : ২৭৬ বয়স : 27 লিঙ্গ : পুৰুষ	HXX0250282 ফটো উপলব্ধ	630 নাম : সুস্মা শৰ্মা পিতাৰ নাম: চন্দ্ৰ লাল শৰ্মা ঘৰ নং : ২৭৬ বয়স : 25 লিঙ্গ : মহিলা	HXX0501361 ফটো উপলব্ধ



631 নাম : সঞ্জয় শৰ্মা পিতাৰ নাম: চন্দ্ৰ লাল শৰ্মা ঘৰ নং : ২৭৬ বয়স : 23 লিঙ্গ : পুৰুষ	HXX1457175 ফটো উপলব্ধ	632 নাম : শিৱ লাল শৰ্মা পিতাৰ নাম: লীলাধৰ শৰ্মা ঘৰ নং : ২৭৭ বয়স : 64 লিঙ্গ : পুৰুষ	HXX1588347 ফটো উপলব্ধ	633 নাম : সীতা শৰ্মা স্বামীৰ নাম: শিৱ লাল শৰ্মা ঘৰ নং : ২৭৭ বয়স : 58 লিঙ্গ : মহিলা	HXX1588358 ফটো উপলব্ধ
R 634 নাম : বিষ্ণু প্ৰসাদ শৰ্মা পিতাৰ নাম: শিৱলাল শৰ্মা ঘৰ নং : ২৭৭ বয়স : 41 লিঙ্গ : পুৰুষ	HXX1588370 ফটো উপলব্ধ	# 635 নাম : এম প্ৰসাদ শৰ্মা পিতাৰ নাম: শিৱ লাল শৰ্মা ঘৰ নং : 277খ বয়স : 40 লিঙ্গ : পুৰুষ	HXX1588369 ফটো উপলব্ধ	# 636 নাম : টেক মায়ী শৰ্মা স্বামীৰ নাম: এম প্ৰসাদ শৰ্মা ঘৰ নং : 277খ বয়স : 37 লিঙ্গ : মহিলা	HXX1591828 ফটো উপলব্ধ
# 637 নাম : বেদ নিধি শৰ্মা পিতাৰ নাম: শিৱ লাল শৰ্মা ঘৰ নং : 277ক বয়স : 36 লিঙ্গ : পুৰুষ	HXX1592003 ফটো উপলব্ধ	# 638 নাম : মন মায়ী শৰ্মা স্বামীৰ নাম: বেদনিধি শৰ্মা ঘৰ নং : 277ক বয়স : 31 লিঙ্গ : মহিলা	HXX0536938 ফটো উপলব্ধ	639 নাম : চিত্ৰলাল শৰ্মা পিতাৰ নাম: প্ৰজাপতি ঘৰ নং : ২৭৮ বয়স : 74 লিঙ্গ : পুৰুষ	HXX1588381 ফটো উপলব্ধ
640 নাম : ভাগ্য ৰথী দেবী শৰ্মা স্বামীৰ নাম: চিত্ৰলাল ঘৰ নং : ২৭৮ বয়স : 72 লিঙ্গ : মহিলা	HXX1588392 ফটো উপলব্ধ	# 641 নাম : উমা দেবী শৰ্মা পিতাৰ নাম: চিত্ৰলাল ঘৰ নং : 308 বয়স : 52 লিঙ্গ : মহিলা	HXX1588405 ফটো উপলব্ধ	# 642 নাম : ক্ষীৰ প্ৰসাদ শৰ্মা পিতাৰ নাম: চিত্ৰলাল ঘৰ নং : 278গ বয়স : 50 লিঙ্গ : পুৰুষ	HXX1588416 ফটো উপলব্ধ
# 643 নাম : সুভদ্ৰা শৰ্মা স্বামীৰ নাম: ক্ষীৰ প্ৰসাদ শৰ্মা ঘৰ নং : 278গ বয়স : 47 লিঙ্গ : মহিলা	HXX0514323 ফটো উপলব্ধ	# 644 নাম : মনো ৰথ শৰ্মা পিতাৰ নাম: চিত্ৰলাল শৰ্মা ঘৰ নং : 278খ বয়স : 44 লিঙ্গ : পুৰুষ	HXX1588438 ফটো উপলব্ধ	R 645 নাম : বেদমায়ী শৰ্মা পিতাৰ নাম: চিত্ৰলাল ঘৰ নং : ২৭৮ বয়স : 42 লিঙ্গ : মহিলা	HXX1588449 ফটো উপলব্ধ
646 নাম : গনেশ প্ৰসাদ শৰ্মা পিতাৰ নাম: চিত্ৰলাল শৰ্মা ঘৰ নং : 278 বয়স : 41 লিঙ্গ : পুৰুষ	HXX1588450 ফটো উপলব্ধ	# 647 নাম : টেক কুমাৰী শৰ্মা স্বামীৰ নাম: মনোৰথ শৰ্মা ঘৰ নং : 278খ বয়স : 39 লিঙ্গ : মহিলা	HXX1591931 ফটো উপলব্ধ	648 নাম : সীতা শৰ্মা পিতাৰ নাম: তুলসীৰাম শৰ্মা ঘৰ নং : 278 বয়স : 29 লিঙ্গ : মহিলা	CCY8943462 ফটো উপলব্ধ
# 649 নাম : চন্দ্ৰকলা উপাধ্যায় স্বামীৰ নাম: গংগা প্ৰসাদ উপাধ্যায় ঘৰ নং : 274ক বয়স : 33 লিঙ্গ : মহিলা	HXX1592081 ফটো উপলব্ধ	650 নাম : তুলা ৰাম শৰ্মা পিতাৰ নাম: জয় নাৰায়ন শৰ্মা ঘৰ নং : ২৭৯ বয়স : 65 লিঙ্গ : পুৰুষ	HXX1617695 ফটো উপলব্ধ	651 নাম : ভগিৰথ শৰ্মা স্বামীৰ নাম: তুলাৰাম শৰ্মা ঘৰ নং : ২৭৯ বয়স : 58 লিঙ্গ : মহিলা	HXX1617893 ফটো উপলব্ধ
652 নাম : ৰাম লাল শৰ্মা পিতাৰ নাম: তুলা ৰাম শৰ্মা ঘৰ নং : ২৭৯ বয়স : 40 লিঙ্গ : পুৰুষ	HXX1617943 ফটো উপলব্ধ	653 নাম : চবি লাল শৰ্মা পিতাৰ নাম: তুলাৰাম শৰ্মা ঘৰ নং : ২৭৯ বয়স : 39 লিঙ্গ : পুৰুষ	HXX1617935 ফটো উপলব্ধ	654 নাম : চবিভ্ৰা শৰ্মা স্বামীৰ নাম: ৰাম লাল শৰ্মা ঘৰ নং : ২৭৯ বয়স : 31 লিঙ্গ : মহিলা	HXX1617877 ফটো উপলব্ধ
655 নাম : দুৰ্গা দেবী শৰ্মা স্বামীৰ নাম: চবি লাল শৰ্মা ঘৰ নং : ২৭৯ বয়স : 30 লিঙ্গ : মহিলা	HXX1617885 ফটো উপলব্ধ	656 নাম : ধনমায়ী শৰ্মা স্বামীৰ নাম: নৰ্পলাল শৰ্মা ঘৰ নং : ২৮০ বয়স : 54 লিঙ্গ : মহিলা	HXX1588483 ফটো উপলব্ধ	657 নাম : টিকা ৰাম শৰ্মা পিতাৰ নাম: নৰ্প লাল শৰ্মা ঘৰ নং : ২৮০ বয়স : 27 লিঙ্গ : পুৰুষ	HXX0491209 ফটো উপলব্ধ
658 নাম : মন্দিৰা শৰ্মা পিতাৰ নাম: নৰ্পলাল শৰ্মা ঘৰ নং : 280 বয়স : 24 লিঙ্গ : মহিলা	PSO0040535 ফটো উপলব্ধ	659 নাম : দিল্লীৰাম শৰ্মা পিতাৰ নাম: অগ্নিপ্ৰসাদ ঘৰ নং : ২৮১ বয়স : 57 লিঙ্গ : পুৰুষ	HXX1588494 ফটো উপলব্ধ	660 নাম : দলমায়ী শৰ্মা স্বামীৰ নাম: দিল্লীৰাম শৰ্মা ঘৰ নং : ২৮১ বয়স : 55 লিঙ্গ : মহিলা	HXX1588507 ফটো উপলব্ধ



R 661 নাম : দিপা শৰ্মা পিতাৰ নাম : দিল্লীৰাম শৰ্মা ঘৰ নং : ২৮২ বয়স : ২৭ লিঙ্গ : মহিলা	HXX0094615 ফটো উপলব্ধ	662 নাম : ওমপ্ৰকাশ শৰ্মা পিতাৰ নাম : দিল্লীৰাম শৰ্মা ঘৰ নং : ২৮২ বয়স : ২৭ লিঙ্গ : পুৰুষ	HXX0094656 ফটো উপলব্ধ	# 663 নাম : বিষ্ণু মায়া ছেত্ৰী স্বামীৰ নাম : বুঢ় কুমাৰ ছেত্ৰী ঘৰ নং : ৫০ বয়স : ৫৩ লিঙ্গ : মহিলা	HXX1588518 ফটো উপলব্ধ
664 নাম : নাৰায়ণ শৰ্মা পিতাৰ নাম : ব্ৰহ্মলাল শৰ্মা ঘৰ নং : ২৮২ বয়স : ৭৭ লিঙ্গ : পুৰুষ	HXX1588563 ফটো উপলব্ধ	665 নাম : ইন্দিৰা শৰ্মা স্বামীৰ নাম : নাৰায়ণ শৰ্মা ঘৰ নং : ২৮২ বয়স : ৭৬ লিঙ্গ : মহিলা	HXX1588574 ফটো উপলব্ধ	666 নাম : ইন্দ্ৰকুমাৰ শৰ্মা পিতাৰ নাম : নাৰায়ণ শৰ্মা ঘৰ নং : ২৮২ বয়স : ৫৪ লিঙ্গ : পুৰুষ	HXX1588585 ফটো উপলব্ধ
667 নাম : বিষ্ণু প্ৰসাদ শৰ্মা পিতাৰ নাম : নাৰায়ণ শৰ্মা ঘৰ নং : ২৮২ বয়স : ৫৩ লিঙ্গ : পুৰুষ	HXX1588609 ফটো উপলব্ধ	# 668 নাম : দিগন্ত বড়া পিতাৰ নাম : খোৰেন বড়া ঘৰ নং : ৪২ বয়স : ৫১ লিঙ্গ : পুৰুষ	HXX0282558 ফটো উপলব্ধ	# 669 নাম : টিকাৰাম শৰ্মা পিতাৰ নাম : নাৰায়ণ ঘৰ নং : ২৮২ বয়স : ৫০ লিঙ্গ : পুৰুষ	HXX1588530 ফটো উপলব্ধ
# 670 নাম : কমলা শৰ্মা স্বামীৰ নাম : টিকাৰাম শৰ্মা ঘৰ নং : ২৮২ বয়স : ৪৮ লিঙ্গ : মহিলা	HXX1588541 ফটো উপলব্ধ	671 নাম : চম্পাদেবী শৰ্মা স্বামীৰ নাম : ইন্দ্ৰ কুমাৰ শৰ্মা ঘৰ নং : ২৮২ বয়স : ৪৭ লিঙ্গ : মহিলা	HXX1588596 ফটো উপলব্ধ	# 672 নাম : নিৰঞ্জন শৰ্মা পিতাৰ নাম : নাৰায়ণ ঘৰ নং : ২৮২ বয়স : ৪৬ লিঙ্গ : পুৰুষ	HXX1588621 ফটো উপলব্ধ
# 673 নাম : বঞ্জিত শৰ্মা পিতাৰ নাম : নাৰায়ণ শৰ্মা ঘৰ নং : ২৮২ বয়স : ৪৪ লিঙ্গ : পুৰুষ	HXX1588610 ফটো উপলব্ধ	# 674 নাম : মীনা শৰ্মা পিতাৰ নাম : বঞ্জিত শৰ্মা ঘৰ নং : ২৮২ বয়স : ৪০ লিঙ্গ : মহিলা	HXX1588552 ফটো উপলব্ধ	# 675 নাম : লক্ষ্মীপ্ৰিয়া বড়া স্বামীৰ নাম : দিগন্ত বড়া ঘৰ নং : ৪২ বয়স : ৩৪ লিঙ্গ : মহিলা	HXX0094698 ফটো উপলব্ধ
# 676 নাম : ওম প্ৰকাশ ছেত্ৰী পিতাৰ নাম : বুঢ় বাহাদুৰ ছেত্ৰী ঘৰ নং : ৫০ বয়স : ২৭ লিঙ্গ : পুৰুষ	HXX0535740 ফটো উপলব্ধ	# 677 নাম : সৰজ শৰ্মা পিতাৰ নাম : টিকা বাম শৰ্মা ঘৰ নং : ২৮২ বয়স : ২৪ লিঙ্গ : পুৰুষ	HXX1411495 ফটো উপলব্ধ	# 678 নাম : বুঢ় বাহাদুৰ ছেত্ৰী পিতাৰ নাম : নৰ ধ্বজ ছেত্ৰী ঘৰ নং : ৫০ বয়স : ৭৬ লিঙ্গ : পুৰুষ	HXX1588643 ফটো উপলব্ধ
R 679 নাম : দিতাৰাম ছেত্ৰী পিতাৰ নাম : বুঢ় বাহাদুৰ ছেত্ৰী ঘৰ নং : ২৮২ বয়স : ৪৭ লিঙ্গ : পুৰুষ	HXX1592172 ফটো উপলব্ধ	680 নাম : যমুনা দেবী উপাধ্যায় স্বামীৰ নাম : নিৰঞ্জন শৰ্মা ঘৰ নং : ২৮২ বয়স : ৩৯ লিঙ্গ : মহিলা	HXX1588529 ফটো উপলব্ধ	R 681 নাম : লিনি মায়া ছেত্ৰী পিতাৰ নাম : বুঢ় কুমাৰ ছেত্ৰী ঘৰ নং : ২৮২ বয়স : ৪৩ লিঙ্গ : মহিলা	HXX1588654 ফটো উপলব্ধ
# 682 নাম : দেবী মায়া ছেত্ৰী পিতাৰ নাম : বুঢ় বাহাদুৰ ছেত্ৰী ঘৰ নং : ৫০ বয়স : ৩১ লিঙ্গ : মহিলা	HXX1588665 ফটো উপলব্ধ	683 নাম : অগ্নিপ্ৰসাদ শৰ্মা পিতাৰ নাম : নিদুলাল ঘৰ নং : ২৮৩ বয়স : ৮৪ লিঙ্গ : পুৰুষ	HXX1588698 ফটো উপলব্ধ	684 নাম : সৰস্বতী দেবী শৰ্মা স্বামীৰ নাম : অগ্নিপ্ৰসাদ শৰ্মা ঘৰ নং : ২৮৩ বয়স : ৭৭ লিঙ্গ : মহিলা	HXX1588701 ফটো উপলব্ধ
R 685 নাম : চন্দ্ৰমায়া শৰ্মা পিতাৰ নাম : অগ্নিপ্ৰসাদ ঘৰ নং : ২৮৩ বয়স : ৫০ লিঙ্গ : মহিলা	HXX1588712 ফটো উপলব্ধ	# 686 নাম : দীননাথ শৰ্মা পিতাৰ নাম : অগ্নিপ্ৰসাদ ঘৰ নং : ২৮৩ বয়স : ৪৮ লিঙ্গ : পুৰুষ	HXX1588723 ফটো উপলব্ধ	687 নাম : নেত্ৰলাল শৰ্মা পিতাৰ নাম : অগ্নিপ্ৰসাদ ঘৰ নং : ২৮৩ বয়স : ৪৫ লিঙ্গ : পুৰুষ	HXX1588734 ফটো উপলব্ধ
# 688 নাম : দেবকী দেবী স্বামীৰ নাম : মেঘ নাথ শৰ্মা ঘৰ নং : ৩১৩ বয়স : ৪০ লিঙ্গ : মহিলা	HXX1588687 ফটো উপলব্ধ	# 689 নাম : ভাৰতী শৰ্মা স্বামীৰ নাম : দীননাথ শৰ্মা ঘৰ নং : ২৮৩ বয়স : ৩৮ লিঙ্গ : মহিলা	HXX1588676 ফটো উপলব্ধ	# 690 নাম : কল্পনা অধিকাৰী স্বামীৰ নাম : গুনা নাথ অধিকাৰী ঘৰ নং : ১ ক বয়স : ৩৮ লিঙ্গ : মহিলা	HXX0282657 ফটো উপলব্ধ



691 নাম : সুমিত্ৰা শৰ্মা স্বামীৰ নাম: নেত্ৰলাল শৰ্মা ঘৰ নং : ২৮৩ বয়স : 33 লিঙ্গ : মহিলা	HXX0094847 ফটো উপলব্ধ	692 নাম : বুপা অধিকাৰী পিতাৰ নাম: চলিলাল অধিকাৰী ঘৰ নং : ২৮৩ বয়স : 27 লিঙ্গ : মহিলা	HXX0282806 ফটো উপলব্ধ	# 693 নাম : গোপাল শৰ্মা পিতাৰ নাম: গংগাৰাম শৰ্মা ঘৰ নং : ২৮৩ ক বয়স : 26 লিঙ্গ : পুৰুষ	HXX0282855 ফটো উপলব্ধ
# 694 নাম : মীলন শৰ্মা পিতাৰ নাম: গংগাৰাম শৰ্মা ঘৰ নং : ২৮৩ ক বয়স : 26 লিঙ্গ : পুৰুষ	HXX0625327 ফটো উপলব্ধ	# 695 নাম : খেম প্ৰসাদ অধিকাৰী পিতাৰ নাম: চবি লাল অধিকাৰী ঘৰ নং : ১ বয়স : 41 লিঙ্গ : পুৰুষ	HXX0094805 ফটো উপলব্ধ	# 696 নাম : গুনানাথ অধিকাৰী পিতাৰ নাম: চবিলাল অধিকাৰী ঘৰ নং : ১ ক বয়স : 33 লিঙ্গ : পুৰুষ	HXX0094839 ফটো উপলব্ধ
697 নাম : অজয় শৰ্মা পিতাৰ নাম: গংগা বাম শৰ্মা ঘৰ নং : ২৮৩ক বয়স : 31 লিঙ্গ : পুৰুষ	HXX0094888 ফটো উপলব্ধ	698 নাম : গঙ্গাৰাম শৰ্মা পিতাৰ নাম: অগ্নি প্ৰসাদ ঘৰ নং : ২৮৩ক বয়স : 52 লিঙ্গ : পুৰুষ	HXX1588745 ফটো উপলব্ধ	699 নাম : গোমা দেবী শৰ্মা স্বামীৰ নাম: গঙ্গাৰাম ঘৰ নং : ২৮৩ক বয়স : 47 লিঙ্গ : মহিলা	HXX1588756 ফটো উপলব্ধ
E 700 নাম : নইনা সিং গিৰি পিতাৰ নাম: কৃষ্ণলাল ঘৰ নং : ২৮৪ বয়স : 97 লিঙ্গ : পুৰুষ	HXX1588767 ফটো উপলব্ধ	701 নাম : লীলাধৰ গিৰি পিতাৰ নাম: নইনা সিং গিৰি ঘৰ নং : ২৮৪ বয়স : 52 লিঙ্গ : পুৰুষ	HXX1588778 ফটো উপলব্ধ	702 নাম : গীতা গিৰি স্বামীৰ নাম: লীলাধৰ গিৰি ঘৰ নং : ২৮৪ বয়স : 47 লিঙ্গ : মহিলা	HXX1588789 ফটো উপলব্ধ
# 703 নাম : মোহন গৌতম পিতাৰ নাম: নাৰায়ন গৌতম ঘৰ নং : ১৩ বয়স : 30 লিঙ্গ : পুৰুষ	HXX0094938 ফটো উপলব্ধ	704 নাম : কুমাৰ গিৰি পিতাৰ নাম: লিলাধৰ গিৰি ঘৰ নং : ২৮৪ বয়স : 25 লিঙ্গ : পুৰুষ	HXX0408310 ফটো উপলব্ধ	705 নাম : দিপক গিৰি পিতাৰ নাম: লিলাধৰ গিৰি ঘৰ নং : ২৮৪ বয়স : 23 লিঙ্গ : পুৰুষ	HXX0553164 ফটো উপলব্ধ
# 706 নাম : অম্বিকা গৌতম স্বামীৰ নাম: মোহন গৌতম ঘৰ নং : ১৩ বয়স : 23 লিঙ্গ : মহিলা	HXX1261734 ফটো উপলব্ধ	# 707 নাম : যুচদা গৌতম স্বামীৰ নাম: মেঘনাথ গৌতম ঘৰ নং : ১৪ বয়স : 28 লিঙ্গ : মহিলা	HXX0094946 ফটো উপলব্ধ	# 708 নাম : হেমৰাজ গৌতম পিতাৰ নাম: নাৰায়ণ গৌতম ঘৰ নং : ১৫ বয়স : 31 লিঙ্গ : পুৰুষ	HXX1862556 ফটো উপলব্ধ
709 নাম : লোক নাথ গৌতম পিতাৰ নাম: নাৰায়ন গৌতম ঘৰ নং : 284গ বয়স : 25 লিঙ্গ : পুৰুষ	PSO0052340 ফটো উপলব্ধ	# 710 নাম : পংকজ গিৰি পিতাৰ নাম: নাৰায়ন গিৰি ঘৰ নং : ২৮৪ খ বয়স : 28 লিঙ্গ : পুৰুষ	HXX0406496 ফটো উপলব্ধ	711 নাম : মানৱ গিৰি পিতাৰ নাম: নাৰায়ণ গিৰি ঘৰ নং : ২৮৪ ক বয়স : 27 লিঙ্গ : পুৰুষ	HXX0535773 ফটো উপলব্ধ
# 712 নাম : মিন গিৰি পুৰি স্বামীৰ নাম: প্ৰংকজ গিৰি ঘৰ নং : ২৮৪ খ বয়স : 26 লিঙ্গ : মহিলা	HXX0535765 ফটো উপলব্ধ	713 নাম : নাৰায়ন গৌতম পিতাৰ নাম: দিল্লীৰাম ঘৰ নং : ২৮৪গ বয়স : 70 লিঙ্গ : পুৰুষ	HXX1588814 ফটো উপলব্ধ	714 নাম : ধন মায়া গৌতম স্বামীৰ নাম: নাৰায়ন গৌতম ঘৰ নং : ২৮৪গ বয়স : 64 লিঙ্গ : মহিলা	HXX1588825 ফটো উপলব্ধ
# 715 নাম : বিষ্ণুমায়া ছেত্ৰী স্বামীৰ নাম: বুদবাহাদুৰ ছেত্ৰী ঘৰ নং : ৫০ বয়স : 62 লিঙ্গ : মহিলা	HXX1592058 ফটো উপলব্ধ	716 নাম : নাৰায়ন গিৰি পিতাৰ নাম: নইনা সিং ঘৰ নং : ২৮৪ক বয়স : 55 লিঙ্গ : পুৰুষ	HXX1588790 ফটো উপলব্ধ	717 নাম : দ্ৰোপদা গিৰি স্বামীৰ নাম: নাৰায়ন গিৰি ঘৰ নং : ২৮৪ক বয়স : 50 লিঙ্গ : মহিলা	HXX1588803 ফটো উপলব্ধ
718 নাম : অচুদা গৌতম পিতাৰ নাম: নাৰায়ন গৌতম ঘৰ নং : ২৮৪গ বয়স : 40 লিঙ্গ : মহিলা	HXX1588847 ফটো উপলব্ধ	# 719 নাম : মেঘ নাথ গৌতম পিতাৰ নাম: নাৰায়ন গৌতম ঘৰ নং : ১৪ বয়স : 39 লিঙ্গ : পুৰুষ	HXX1588836 ফটো উপলব্ধ	# 720 নাম : যতীন বৰুৱা পিতাৰ নাম: শিৱ বৰুৱা ঘৰ নং : ২৮৫ বয়স : 56 লিঙ্গ : পুৰুষ	HXX1588858 ফটো উপলব্ধ



721 নাম : বনিতা বৰুৱা স্বামীৰ নাম: জাতিন বৰুৱা ঘৰ নং : 2৮৫ বয়স : 51 লিঙ্গ : মহিলা	HXX1588869 ফটো উপলব্ধ	722 নাম : দেবজিত বৰুৱা জতিন বৰুৱা পিতাৰ নাম: জাতিন বৰুৱা ঘৰ নং : 285 বয়স : 31 লিঙ্গ : পুৰুষ	HXX0095026 ফটো উপলব্ধ	R 723 নাম : জনালী বৰুৱা পিতাৰ নাম: জাতিন বৰুৱা ঘৰ নং : 285 বয়স : 27 লিঙ্গ : মহিলা	HXX0625533 ফটো উপলব্ধ
724 নাম : পম্পি হানডিক বৰুৱা স্বামীৰ নাম: দেবজিত বৰুৱা দেবজিত বৰুৱা ঘৰ নং : 285 বয়স : 25 লিঙ্গ : মহিলা	HXX0625541 ফটো উপলব্ধ	725 নাম : ৰেখা তাঁতী স্বামীৰ নাম: দলো তাঁতী ঘৰ নং : 2৮৬ বয়স : 72 লিঙ্গ : মহিলা	HXX1588892 ফটো উপলব্ধ	726 নাম : অজয় তাঁতী পিতাৰ নাম: দলো তাঁতী ঘৰ নং : 2৮৬ বয়স : 44 লিঙ্গ : পুৰুষ	HXX1588905 ফটো উপলব্ধ
727 নাম : শংকৰ তাঁতী পিতাৰ নাম: দলো তাঁতী ঘৰ নং : 2৮৬ বয়স : 42 লিঙ্গ : পুৰুষ	HXX1588916 ফটো উপলব্ধ	728 নাম : বিনা তাঁতী স্বামীৰ নাম: অজয় তাঁতী ঘৰ নং : 2৮৬ বয়স : 39 লিঙ্গ : মহিলা	HXX0095117 ফটো উপলব্ধ	729 নাম : দিপক তাতি পিতাৰ নাম: দলু তাতি ঘৰ নং : 2৮৬ বয়স : 36 লিঙ্গ : পুৰুষ	HXX1588927 ফটো উপলব্ধ
R 730 নাম : কবিতা তাঁতি স্বামীৰ নাম: দিপক তাতি ঘৰ নং : 2৮৬ বয়স : 32 লিঙ্গ : মহিলা	HXX0095158 ফটো উপলব্ধ	731 নাম : সুৰজিত শইকীয়া পিতাৰ নাম: ফুলেশ্বৰ শইকীয়া ঘৰ নং : 2৮৬ ক বয়স : 44 লিঙ্গ : পুৰুষ	HXX0250340 ফটো উপলব্ধ	732 নাম : জুন শইকীয়া স্বামীৰ নাম: সুৰজিত শইকীয়া ঘৰ নং : 286ক বয়স : 39 লিঙ্গ : মহিলা	HXX0625509 ফটো উপলব্ধ
733 নাম : কলেবৰ ভূঞা পিতাৰ নাম: কান্তি ঘৰ নং : 2৮৭ বয়স : 79 লিঙ্গ : পুৰুষ	HXX1588938 ফটো উপলব্ধ	734 নাম : জীউলতা ভূঞা স্বামীৰ নাম: কলেবৰ ভূঞা ঘৰ নং : 2৮৭ বয়স : 70 লিঙ্গ : মহিলা	HXX1588949 ফটো উপলব্ধ	735 নাম : অঞ্জলী ভূঞা পিতাৰ নাম: কলেবৰ ঘৰ নং : 2৮৭ বয়স : 50 লিঙ্গ : মহিলা	HXX1588950 ফটো উপলব্ধ
736 নাম : ৰাজিব ভূঞা পিতাৰ নাম: কলেবৰ ঘৰ নং : 2৮৭ বয়স : 43 লিঙ্গ : পুৰুষ	HXX1588983 ফটো উপলব্ধ	737 নাম : সুমিত্ৰা ভূঞা স্বামীৰ নাম: ৰাজিব ভূঞা ঘৰ নং : 2৮৭ বয়স : 36 লিঙ্গ : মহিলা	HXX0407791 ফটো উপলব্ধ	738 নাম : মঞ্জলা শইকীয়া স্বামীৰ নাম: গুনিৰাম শইকীয়া ঘৰ নং : 2৮৭ ক বয়স : 50 লিঙ্গ : মহিলা	HXX0513564 ফটো উপলব্ধ
739 নাম : ফুল সেৰ স্বামীৰ নাম: চৰি সেৰ ঘৰ নং : 2৮৮ বয়স : 70 লিঙ্গ : মহিলা	HXX1589000 ফটো উপলব্ধ	# 740 নাম : মালতী সেৰ স্বামীৰ নাম: ৰাজ কুমাৰ শেৰ ঘৰ নং : 2৮৮ খ বয়স : 50 লিঙ্গ : মহিলা	HXX1589011 ফটো উপলব্ধ	741 নাম : হিৰালাল সেৰ পিতাৰ নাম: চৰি সেৰ ঘৰ নং : 2৮৮ বয়স : 50 লিঙ্গ : পুৰুষ	HXX1589022 ফটো উপলব্ধ
R 742 নাম : বুমী সেৰ স্বামীৰ নাম: হিৰালাল সেৰ ঘৰ নং : 2৮৮ বয়স : 44 লিঙ্গ : মহিলা	HXX1589033 ফটো উপলব্ধ	# 743 নাম : ৰাজ কুমাৰ শেৰ পিতাৰ নাম: সৰি শেৰ ঘৰ নং : 2৮৮ বয়স : 40 লিঙ্গ : পুৰুষ	HXX1589044 ফটো উপলব্ধ	# 744 নাম : ভৰত চেৰ পিতাৰ নাম: চৰি চেৰ ঘৰ নং : 2৮৮ ক বয়স : 40 লিঙ্গ : পুৰুষ	HXX0486209 ফটো উপলব্ধ
# 745 নাম : বিংকু মনি লিঙ্গু পিতাৰ নাম: কৰ্ণ বাহাদুৰ লিঙ্গু ঘৰ নং : 8৬ বয়স : 32 লিঙ্গ : পুৰুষ	HXX1589055 ফটো উপলব্ধ	# 746 নাম : জিতেন লিঙ্গু পিতাৰ নাম: কৰ্ণ লিঙ্গু ঘৰ নং : ২৪৪ বয়স : 30 লিঙ্গ : পুৰুষ	HXX1837656 ফটো উপলব্ধ	# 747 নাম : ডালিম গগৈ পিতাৰ নাম: ভোলা ঘৰ নং : ৩২৮ বয়স : 52 লিঙ্গ : পুৰুষ	HXX1589099 ফটো উপলব্ধ
# 748 নাম : জীতেন তাঁতি পিতাৰ নাম: দুৰ্গা তাতি ঘৰ নং : ২৯৮ খ বয়স : 31 লিঙ্গ : পুৰুষ	HXX0095406 ফটো উপলব্ধ	# 749 নাম : অজয় খেৰুৱাৰ পিতাৰ নাম: পেটী খেৰুৱাৰ ঘৰ নং : ২৮৯ গ বয়স : 31 লিঙ্গ : পুৰুষ	HXX0283267 ফটো উপলব্ধ	750 নাম : ববিতা মানকী পিতাৰ নাম: অজুন মানকী ঘৰ নং : ২৮৯ বয়স : 30 লিঙ্গ : মহিলা	HXX0283275 ফটো উপলব্ধ



# 751 নাম : সুমিত্ৰা তাঁতি স্বামীৰ নাম: জীতেন তাঁতি ঘৰ নং : ২৯৮ খ বয়স : 29 লিঙ্গ : মহিলা	HXX0095489 ফটো উপলব্ধ	# 752 নাম : ববি শংকৰ গোৱালা পিতাৰ নাম: চালোক ৰাম গোৱালা ঘৰ নং : ২৯৮ বয়স : 27 লিঙ্গ : পুৰুষ	HXX0095588 ফটো উপলব্ধ	# 753 নাম : সীমা গগৈ স্বামীৰ নাম: জিতু ঘৰ নং : ৩৪৮ বয়স : 22 লিঙ্গ : মহিলা	PSO0076695 ফটো উপলব্ধ
S2 754 নাম : প্ৰমিলা খেৰুৱাল স্বামীৰ নাম: কালিচৰন খেৰুৱাল ঘৰ নং : ২৮৯ গ বয়স : 126 লিঙ্গ : মহিলা	HXX0095349 ফটো উপলব্ধ	755 নাম : মনিকা খেৰুৱাল স্বামীৰ নাম: টিকলু খেৰুৱাল ঘৰ নং : ২৮৯ গ বয়স : 32 লিঙ্গ : মহিলা	HXX0095356 ফটো উপলব্ধ	756 নাম : টিকলু খেৰুৱাল পিতাৰ নাম: পেটু খেৰুৱাল ঘৰ নং : 289 গ বয়স : 31 লিঙ্গ : পুৰুষ	HXX0095398 ফটো উপলব্ধ
757 নাম : অৰুনা খেৰুৱাল স্বামীৰ নাম: অজয় খেৰুৱাল ঘৰ নং : ২৮৯ গ বয়স : 25 লিঙ্গ : মহিলা	HXX0438796 ফটো উপলব্ধ	758 নাম : উমেশ গোহাঁই পিতাৰ নাম: কেৰুৰা ঘৰ নং : ২৮৯ ক বয়স : 72 লিঙ্গ : পুৰুষ	HXX1589113 ফটো উপলব্ধ	759 নাম : গুনদা গোহাঁই স্বামীৰ নাম: উমেশ গোহাঁই ঘৰ নং : ২৮৯ ক বয়স : 67 লিঙ্গ : মহিলা	HXX1589124 ফটো উপলব্ধ
760 নাম : পেটু খেৰুৱাল পিতাৰ নাম: প ঘৰ নং : ২৮৯ গ বয়স : 67 লিঙ্গ : পুৰুষ	HXX1589157 ফটো উপলব্ধ	761 নাম : পুতল গোহাঁই পিতাৰ নাম: উমেশ গোহাঁই ঘৰ নং : ২৮৯ ক বয়স : 44 লিঙ্গ : পুৰুষ	HXX1589146 ফটো উপলব্ধ	762 নাম : লক্ষীন্দৰ ভূঞা পিতাৰ নাম: ধিৰুচু ঘৰ নং : ২৯০ বয়স : 77 লিঙ্গ : পুৰুষ	HXX1589180 ফটো উপলব্ধ
E 763 নাম : বাসমতী ভূঞা স্বামীৰ নাম: লক্ষীন্দৰ ঘৰ নং : ২৯০ বয়স : 72 লিঙ্গ : মহিলা	HXX1589191 ফটো উপলব্ধ	764 নাম : বিষ্ণু ভূঞা পিতাৰ নাম: লক্ষীন্দৰ ঘৰ নং : ২৯০ বয়স : 42 লিঙ্গ : পুৰুষ	HXX1589204 ফটো উপলব্ধ	765 নাম : বিনা ভূঞা স্বামীৰ নাম: বিষ্ণু ভূঞা ঘৰ নং : ২৯০ বয়স : 36 লিঙ্গ : মহিলা	HXX0438879 ফটো উপলব্ধ
766 নাম : উদে তাঁতি পিতাৰ নাম: নিংগা তাঁতি ঘৰ নং : ২৯১ বয়স : 64 লিঙ্গ : পুৰুষ	HXX1589215 ফটো উপলব্ধ	767 নাম : কৰ্ণ তাঁতি পিতাৰ নাম: উদে তাঁতি ঘৰ নং : ২৯১ বয়স : 43 লিঙ্গ : পুৰুষ	HXX1589237 ফটো উপলব্ধ	# 768 নাম : গীতা তাঁতি স্বামীৰ নাম: কৰ্ণ তাঁতি ঘৰ নং : ২৯১ বয়স : 29 লিঙ্গ : মহিলা	HXX0096875 ফটো উপলব্ধ
769 নাম : সৰস্বতী গোৱালা স্বামীৰ নাম: ফুলচন ঘৰ নং : ২৯২ বয়স : 77 লিঙ্গ : মহিলা	HXX1589259 ফটো উপলব্ধ	# 770 নাম : ৰুদন গোৱালা স্বামীৰ নাম: দুৰ্গা গোৱালা ঘৰ নং : ২৯২ খ বয়স : 44 লিঙ্গ : মহিলা	HXX1589271 ফটো উপলব্ধ	# 771 নাম : মান গোৱালা পিতাৰ নাম: ফুলচন ঘৰ নং : ২৯২ ক বয়স : 40 লিঙ্গ : পুৰুষ	HXX1589282 ফটো উপলব্ধ
772 নাম : ৰতন কুমাৰ গোৱালা পিতাৰ নাম: ফুল চন্দ্ৰ গোৱালা ঘৰ নং : ২৯২ বয়স : 31 লিঙ্গ : পুৰুষ	HXX0096966 ফটো উপলব্ধ	773 নাম : ৰঞ্জু গোৱালা স্বামীৰ নাম: ৰতন কুমাৰ গুৱালা ঘৰ নং : ২৯২ বয়স : 31 লিঙ্গ : মহিলা	HXX0097006 ফটো উপলব্ধ	# 774 নাম : ললিতা গোৱালা স্বামীৰ নাম: মান গোৱালা ঘৰ নং : ২৯২ ক বয়স : 30 লিঙ্গ : মহিলা	HXX0097139 ফটো উপলব্ধ
# 775 নাম : ৰূপালী গোৱালা স্বামীৰ নাম: সঞ্জু গোৱালা ঘৰ নং : ২৯২ খ বয়স : 27 লিঙ্গ : মহিলা	PSO0033456 ফটো উপলব্ধ	# 776 নাম : সঞ্জীত গোৱালো পিতাৰ নাম: ৰাম চন্দ্ৰ গোৱালা ঘৰ নং : ২৯২ খ বয়স : 25 লিঙ্গ : পুৰুষ	HXX0513572 ফটো উপলব্ধ	777 নাম : ৰাজু কুমাৰী শিং পিতাৰ নাম: বোজা সান শিং ঘৰ নং : ২৯৩ বয়স : 62 লিঙ্গ : পুৰুষ	HXX1589293 ফটো উপলব্ধ
778 নাম : ফাগুনি সিং স্বামীৰ নাম: ৰাজু কুমাৰ সিং ঘৰ নং : ২৯৩ বয়স : 57 লিঙ্গ : মহিলা	HXX1589306 ফটো উপলব্ধ	# 779 নাম : ৰঞ্জু লাহন ডেকা বৰুৱা স্বামীৰ নাম: শ্যামালেন্দু ডেকা বৰুৱা ঘৰ নং : ২০ বয়স : 53 লিঙ্গ : মহিলা	HXX0552265 ফটো উপলব্ধ	780 নাম : জয় কুমাৰ সিং পিতাৰ নাম: ৰাজ কুমাৰ সিং ঘৰ নং : ২৯৩ বয়স : 24 লিঙ্গ : পুৰুষ	HXX1420009 ফটো উপলব্ধ



781 নাম : সুগা তাঁতী স্বামীৰ নাম : শশী ঘৰ নং : ২৯৪ বয়স : 87 লিঙ্গ : মহিলা	HXX1589339 ফটো উপলব্ধ	782 নাম : ধনেশ্বৰ তাঁতী পিতাৰ নাম : শশী ঘৰ নং : ২৯৪ বয়স : 57 লিঙ্গ : পুৰুষ	HXX1589317 ফটো উপলব্ধ	783 নাম : বেলমতী তাঁতী স্বামীৰ নাম : ধনেশ্বৰ তাঁতী ঘৰ নং : ২৯৪ বয়স : 52 লিঙ্গ : মহিলা	HXX1589328 ফটো উপলব্ধ
784 নাম : লক্ষ্মিন্দৰ তাঁতি পিতাৰ নাম : কুঞ্জ তাঁতি ঘৰ নং : ২৯৫ বয়স : 57 লিঙ্গ : পুৰুষ	HXX1589351 ফটো উপলব্ধ	785 নাম : মহেন্দ তাঁতি পিতাৰ নাম : কুঞ্জ ঘৰ নং : ২৯৫ বয়স : 52 লিঙ্গ : পুৰুষ	HXX1589362 ফটো উপলব্ধ	786 নাম : বেখা তাঁতি স্বামীৰ নাম : লক্ষ্মিন্দৰ তাঁতি ঘৰ নং : ২৯৫ বয়স : 39 লিঙ্গ : মহিলা	HXX0097576 ফটো উপলব্ধ
787 নাম : বিশ্বজীত তাঁতি পিতাৰ নাম : লক্ষ্মিন্দৰ তাঁতি ঘৰ নং : ২৯৫ বয়স : 30 লিঙ্গ : পুৰুষ	HXX0407288 ফটো উপলব্ধ	R 788 নাম : অৰুণা তাঁতি স্বামীৰ নাম : শিৱ তাঁতি ঘৰ নং : ২৯৬ বয়স : 47 লিঙ্গ : মহিলা	HXX1589384 ফটো উপলব্ধ	S 789 নাম : সংগীতা তাঁতি পিতাৰ নাম : শিৱ তাঁতি ঘৰ নং : ২৯৬ বয়স : 26 লিঙ্গ : মহিলা	HXX0501569 ফটো উপলব্ধ
790 নাম : কৃষ্ণ তাঁতি পিতাৰ নাম : শিৱ তাঁতি ঘৰ নং : 296 বয়স : 26 লিঙ্গ : পুৰুষ	HXX0501601 ফটো উপলব্ধ	791 নাম : তুফান তাঁতি পিতাৰ নাম : গৰা তাঁতি ঘৰ নং : ২৯৬ক বয়স : 51 লিঙ্গ : পুৰুষ	HXX1589395 ফটো উপলব্ধ	792 নাম : আৰতি তাঁতি স্বামীৰ নাম : তুফান তাঁতি ঘৰ নং : ২৯৬ক বয়স : 47 লিঙ্গ : মহিলা	HXX1589408 ফটো উপলব্ধ
E 793 নাম : ধুবপ সেৰ পিতাৰ নাম : চক্ৰাচৰণ সেৰ ঘৰ নং : ২৯৭ বয়স : 67 লিঙ্গ : পুৰুষ	HXX1589419 ফটো উপলব্ধ	794 নাম : খেলমণি সেৰ স্বামীৰ নাম : ধুবপ সেৰ ঘৰ নং : ২৯৭ বয়স : 59 লিঙ্গ : মহিলা	HXX1589420 ফটো উপলব্ধ	# 795 নাম : তুনতুন সেৰ পিতাৰ নাম : ধুবপ সেৰ ঘৰ নং : ২৯৭ ক বয়স : 43 লিঙ্গ : পুৰুষ	HXX1589431 ফটো উপলব্ধ
# 796 নাম : মোন ছেৰ পিতাৰ নাম : ধুবপ ছেৰ ঘৰ নং : ২৯৭ গ বয়স : 41 লিঙ্গ : পুৰুষ	HXX1589442 ফটো উপলব্ধ	# 797 নাম : চম্পা পাত্ৰ পিতাৰ নাম : সহদেৱ পাত্ৰ ঘৰ নং : ২৯৭ গ বয়স : 41 লিঙ্গ : মহিলা	HXX1587695 ফটো উপলব্ধ	# 798 নাম : গোবিন চেৰ পিতাৰ নাম : ধুবপ চেৰ ঘৰ নং : ২৯৭ ঘ বয়স : 33 লিঙ্গ : পুৰুষ	HXX0097816 ফটো উপলব্ধ
799 নাম : জোন চেৰ পিতাৰ নাম : ধুবপ চেৰ ঘৰ নং : ২৯৭ বয়স : 33 লিঙ্গ : পুৰুষ	HXX0285049 ফটো উপলব্ধ	# 800 নাম : অৰ্জুন চেৰ পিতাৰ নাম : ধুবপ চেৰ ঘৰ নং : ২৯৭ খ বয়স : 32 লিঙ্গ : পুৰুষ	HXX0097865 ফটো উপলব্ধ	# 801 নাম : গোলাপী চেৰ স্বামীৰ নাম : গোবিন চেৰ ঘৰ নং : ২৯৭ ঘ বয়স : 30 লিঙ্গ : মহিলা	HXX0097857 ফটো উপলব্ধ
# 802 নাম : সঞ্জীৱ চেৰ পিতাৰ নাম : ধুবপ চেৰ ঘৰ নং : ২৯৭ ঙ বয়স : 29 লিঙ্গ : পুৰুষ	HXX0474874 ফটো উপলব্ধ	# 803 নাম : মংলী চেৰ স্বামীৰ নাম : অৰ্জুন চেৰ ঘৰ নং : ২৯৭ খ বয়স : 28 লিঙ্গ : মহিলা	HXX0097915 ফটো উপলব্ধ	# 804 নাম : ৰজন্তী চেৰ স্বামীৰ নাম : সঞ্জীৱ চেৰ ঘৰ নং : ২৯৭ ঙ বয়স : 25 লিঙ্গ : মহিলা	HXX0493148 ফটো উপলব্ধ
805 নাম : মঞ্জু চেন স্বামীৰ নাম : বিকাশ চেন ঘৰ নং : ২৯৭ বয়স : 24 লিঙ্গ : মহিলা	HXX1332873 ফটো উপলব্ধ	806 নাম : চৰি চেৰ পিতাৰ নাম : চাকি চৰণ চেৰ ঘৰ নং : ২৯৭এ বয়স : 50 লিঙ্গ : পুৰুষ	HXX0421099 ফটো উপলব্ধ	807 নাম : চালুক ৰাম গোৱালা পিতাৰ নাম : মন্ত ৰাম গোৱালা ঘৰ নং : ২৯৮ বয়স : 67 লিঙ্গ : পুৰুষ	HXX1589453 ফটো উপলব্ধ
808 নাম : লক্ষেশ্বৰী গোৱালা স্বামীৰ নাম : চালুকৰাম গোৱালা ঘৰ নং : ২৯৮ বয়স : 58 লিঙ্গ : মহিলা	HXX1589464 ফটো উপলব্ধ	# 809 নাম : তপন গোৱালা পিতাৰ নাম : চালুকৰাম গোৱালা ঘৰ নং : ২৯৮ ক বয়স : 40 লিঙ্গ : পুৰুষ	HXX1589475 ফটো উপলব্ধ	# 810 নাম : ৰাধিকা গোৱালা স্বামীৰ নাম : তপন গোৱালা ঘৰ নং : ২৯৮ ক বয়স : 37 লিঙ্গ : মহিলা	HXX0097949 ফটো উপলব্ধ

<p>811 HXX1589486</p> <p>নাম : মহাবীৰ ভূমিজ পিতাৰ নাম: গোহি ঘৰ নং : ২৯৯ বয়স : 62 লিঙ্গ : পুৰুষ</p> <p>ফটো উপলব্ধ</p>	<p># 812 HXX1591986</p> <p>নাম : পবিত্ৰ শৰ্মা পিতাৰ নাম: শিৱ লাল শৰ্মা ঘৰ নং : ২৭৭ বয়স : 36 লিঙ্গ : পুৰুষ</p> <p>ফটো উপলব্ধ</p>	<p>813 HXX1589500</p> <p>নাম : বেদ নিধি শৰ্মা পিতাৰ নাম: পুষ্পলাল ঘৰ নং : ৩০০ বয়স : 82 লিঙ্গ : পুৰুষ</p> <p>ফটো উপলব্ধ</p>
<p># 814 HXX1457258</p> <p>নাম : শিৱ প্ৰসাদ শৰ্মা অন্যান্য: জয় নাৰায়ণ শৰ্মা ঘৰ নং : ১৬ বয়স : 61 লিঙ্গ : পুৰুষ</p> <p>ফটো উপলব্ধ</p>	<p># 815 HXX1457191</p> <p>নাম : দুৰ্গা শৰ্মা স্বামীৰ নাম: শিৱ প্ৰসাদ শৰ্মা ঘৰ নং : ১৬ বয়স : 50 লিঙ্গ : মহিলা</p> <p>ফটো উপলব্ধ</p>	<p># 816 HXX1420108</p> <p>নাম : প্ৰেম লামা পিতাৰ নাম: বুদ্ধিমান লামা ঘৰ নং : ১৮ বয়স : 47 লিঙ্গ : পুৰুষ</p> <p>ফটো উপলব্ধ</p>
<p>817 HXX1589522</p> <p>নাম : পদ্মধৰ শৰ্মা পিতাৰ নাম: বেদ নিধি শৰ্মা ঘৰ নং : ৩০০ বয়স : 44 লিঙ্গ : পুৰুষ</p> <p>ফটো উপলব্ধ</p>	<p># 818 HXX0437723</p> <p>নাম : বিতা ভূজেল স্বামীৰ নাম: লক্ষণ ভূজেল ঘৰ নং : ৩০০ ক বয়স : 43 লিঙ্গ : মহিলা</p> <p>ফটো উপলব্ধ</p>	<p>819 HXX1589533</p> <p>নাম : কবিতা শৰ্মা স্বামীৰ নাম: পদ্মধৰ শৰ্মা ঘৰ নং : ৩০০ বয়স : 41 লিঙ্গ : মহিলা</p> <p>ফটো উপলব্ধ</p>
<p># 820 HXX1584721</p> <p>নাম : হুমা কুমাৰী ছেত্ৰী পিতাৰ নাম: অভিনাৰায়ন ছেত্ৰী ঘৰ নং : ২২০ বয়স : 39 লিঙ্গ : মহিলা</p> <p>ফটো উপলব্ধ</p>	<p># 821 HXX1837861</p> <p>নাম : বিষ্ণু মায়া ভূজেল লামা স্বামীৰ নাম: প্ৰেম লামা ঘৰ নং : ১৮ বয়স : 39 লিঙ্গ : মহিলা</p> <p>ফটো উপলব্ধ</p>	<p># 822 HXX1592161</p> <p>নাম : লক্ষণ ভূজেল পিতাৰ নাম: টপ বাহাদুৰ ভূজেল ঘৰ নং : ৩০০ ক বয়স : 35 লিঙ্গ : পুৰুষ</p> <p>ফটো উপলব্ধ</p>
<p># 823 HXX1592092</p> <p>নাম : উশা পিতাৰ নাম: টপ বাহাদুৰ ভূজেল ঘৰ নং : ৫০ বয়স : 31 লিঙ্গ : মহিলা</p> <p>ফটো উপলব্ধ</p>	<p># 824 HXX1457183</p> <p>নাম : অনিতা শৰ্মা পিতাৰ নাম: শিৱ প্ৰসাদ শৰ্মা ঘৰ নং : ১৬ বয়স : 27 লিঙ্গ : মহিলা</p> <p>ফটো উপলব্ধ</p>	<p># 825 HXX1475508</p> <p>নাম : ৰূপালী শৰ্মা পিতাৰ নাম: শিৱ প্ৰসাদ শৰ্মা ঘৰ নং : ১৬ বয়স : 26 লিঙ্গ : মহিলা</p> <p>ফটো উপলব্ধ</p>
<p># 826 HXX1858851</p> <p>নাম : ফুলন্তী মুণ্ডা উৰাং স্বামীৰ নাম: অজিত উৰাং ঘৰ নং : ৫৬ বয়স : 26 লিঙ্গ : মহিলা</p> <p>ফটো উপলব্ধ</p>	<p>827 HXX1860824</p> <p>নাম : ৰমেশ শৰ্মা পিতাৰ নাম: পদ্মধৰ শৰ্মা ঘৰ নং : 300 বয়স : 21 লিঙ্গ : পুৰুষ</p> <p>ফটো উপলব্ধ</p>	<p># 828 HXX1860840</p> <p>নাম : অভিষেক শৰ্মা পিতাৰ নাম: শিৱ প্ৰসাদ শৰ্মা ঘৰ নং : ১৬ বয়স : 21 লিঙ্গ : পুৰুষ</p> <p>ফটো উপলব্ধ</p>
<p># 829 HXX1884998</p> <p>নাম : চুক লামা পিতাৰ নাম: প্ৰেম লামা ঘৰ নং : 18 বয়স : 21 লিঙ্গ : পুৰুষ</p> <p>ফটো উপলব্ধ</p>	<p># 830 PSO0124743</p> <p>নাম : অমিত উৰাং পিতাৰ নাম: ৰাজু উৰাং ঘৰ নং : 56 বয়স : 21 লিঙ্গ : পুৰুষ</p> <p>ফটো উপলব্ধ</p>	



831	1	HXX0444828
নাম : নিৰ্মলা ছেত্ৰী স্বামীৰ নাম : শিৱ ছেত্ৰী ঘৰ নং : 96 বয়স : 31 লিঙ্গ : মহিলা		
ফটো উপলব্ধ		

832	1	HXX8442033
নাম : শিৱ ছেত্ৰী পিতাৰ নাম : কৰ্ণ বাহাদুৰ ছেত্ৰী ঘৰ নং : 96 বয়স : 40 লিঙ্গ : পুৰুষ		
ফটো উপলব্ধ		

833	1	HXX8537755
নাম : জ্ঞানেন্দ্ৰ উপাধ্যায় পিতাৰ নাম : অগ্নি প্ৰসাদ উপাধ্যায় ঘৰ নং : 262বি বয়স : 46 লিঙ্গ : পুৰুষ		
ফটো উপলব্ধ		

834	1	HXX8538087
নাম : নিৰ্মলা উপাধ্যায় পিতাৰ নাম : অগ্নি প্ৰসাদ উপাধ্যায় ঘৰ নং : 262এ বয়স : 39 লিঙ্গ : পুৰুষ		
ফটো উপলব্ধ		

835	1	HXX8535817
নাম : গোমা দেৱী পিতাৰ নাম : অগ্নি প্ৰসাদ উপাধ্যায় ঘৰ নং : 262এ বয়স : 68 লিঙ্গ : মহিলা		
ফটো উপলব্ধ		

836	1	HXX0340083
নাম : জানুকা দেৱী স্বামীৰ নাম : গোপীলাল গৌতম ঘৰ নং : ৯৫ বয়স : 30 লিঙ্গ : মহিলা		
ফটো উপলব্ধ		

837	1	HXX1738289
নাম : গোপীলাল গৌতম পিতাৰ নাম : লীলা প্ৰসাদ গৌতম ঘৰ নং : ৯৫ বয়স : 38 লিঙ্গ : পুৰুষ		
ফটো উপলব্ধ		

838	1	HXX1738234
নাম : সৰস্বতী গৌতম স্বামীৰ নাম : লীলা প্ৰসাদ গৌতম ঘৰ নং : ৯৫ বয়স : 73 লিঙ্গ : মহিলা		
ফটো উপলব্ধ		

839	1	HXX1738256
নাম : বিষ্ণু গৌতম পিতাৰ নাম : লীলা প্ৰসাদ গৌতম ঘৰ নং : ৯৮ বয়স : 49 লিঙ্গ : পুৰুষ		
ফটো উপলব্ধ		

840	1	HXX1738290
নাম : জুলী গৌতম স্বামীৰ নাম : বিষ্ণু গৌতম ঘৰ নং : ৯৮ বয়স : 39 লিঙ্গ : মহিলা		
ফটো উপলব্ধ		

841	1	HXX1729562
নাম : চঞ্জুমায়া লিষু স্বামীৰ নাম : ৰাজ কুমাৰ লিষু ঘৰ নং : 93 বয়স : 52 লিঙ্গ : মহিলা		
ফটো উপলব্ধ		

842	1	HXX0348201
নাম : চান লিষু পিতাৰ নাম : ৰাজ কুমাৰ লিষু ঘৰ নং : 93 বয়স : 31 লিঙ্গ : পুৰুষ		
ফটো উপলব্ধ		

843	1	HXX1564836
নাম : চিত্ৰ গগৈ মাতৃৰ নাম : গৌনদা গগৈ ঘৰ নং : 91 বয়স : 40 লিঙ্গ : পুৰুষ		
ফটো উপলব্ধ		

844	1	HXX0203406
নাম : বীনা শৰ্মা স্বামীৰ নাম : ৰাম প্ৰচাদ শৰ্মা ঘৰ নং : 92 বয়স : 42 লিঙ্গ : মহিলা		
ফটো উপলব্ধ		

845	1	HXX1564847
নাম : জ্যোতি সোনোৱাল স্বামীৰ নাম : চিত্ৰ গগৈ ঘৰ নং : 91 বয়স : 37 লিঙ্গ : মহিলা		
ফটো উপলব্ধ		

846	1	HXX0435495
নাম : নিতা শৰ্মা স্বামীৰ নাম : পবিত্ৰ শৰ্মা ঘৰ নং : 277 বয়স : 29 লিঙ্গ : মহিলা		
ফটো উপলব্ধ		

847	1	FVC0265744
নাম : মনী নায়ক পিতাৰ নাম : বুবি নায়ক ঘৰ নং : 38 বয়স : 28 লিঙ্গ : মহিলা		
ফটো উপলব্ধ		

848	1	PSO0193755
নাম : টেকৰাজ লিষু পিতাৰ নাম : ৰাজ কুমাৰ লিষু ঘৰ নং : 93 বয়স : 20 লিঙ্গ : পুৰুষ		
ফটো উপলব্ধ		

849	1	PSO0193763
নাম : কল্পনা গৌতম স্বামীৰ নাম : হেমৰাজ গৌতম ঘৰ নং : 15 বয়স : 24 লিঙ্গ : মহিলা		
ফটো উপলব্ধ		

850	1	PSO0193813
নাম : হেমকান্ত পোখ্ৰেল পিতাৰ নাম : পদুলাল পোখ্ৰেল ঘৰ নং : 269ক বয়স : 19 লিঙ্গ : পুৰুষ		
ফটো উপলব্ধ		

851	1	PSO0193847
নাম : অজিত লামা পিতাৰ নাম : প্ৰেম লামা ঘৰ নং : 18 বয়স : 28 লিঙ্গ : পুৰুষ		
ফটো উপলব্ধ		

852	1	PSO0193896
নাম : সুসিতা গিৰি পিতাৰ নাম : লীলাধৰ গিৰি ঘৰ নং : 284 বয়স : 19 লিঙ্গ : মহিলা		
ফটো উপলব্ধ		

853	1	PSO0194969
নাম : সিতা ছেত্ৰী স্বামীৰ নাম : কেদাৰ ছেত্ৰী ঘৰ নং : 268ক বয়স : 23 লিঙ্গ : মহিলা		
ফটো উপলব্ধ		

854	1	HXX1729551
নাম : ৰাজ কুমাৰ পিতাৰ নাম : বীৰবা: ঘৰ নং : 93 বয়স : 57 লিঙ্গ : পুৰুষ		
ফটো উপলব্ধ		

855	1	HXX1736750
নাম : ৰাম প্ৰচাদ পিতাৰ নাম : জয় প্ৰসাদ ঘৰ নং : 92 বয়স : 50 লিঙ্গ : পুৰুষ		
ফটো উপলব্ধ		

856	1	PSO0198317
নাম : ৰোশন বাহাদুৰ লিষু পিতাৰ নাম : ৰাজ কুমাৰ লিষু ঘৰ নং : 93 বয়স : 22 লিঙ্গ : পুৰুষ		
ফটো উপলব্ধ		

857	1	PSO0245225
নাম : সন্ত বাহাদুৰ লিষু পিতাৰ নাম : ৰাজ কুমাৰ লিষু ঘৰ নং : 93 বয়স : 25 লিঙ্গ : পুৰুষ		
ফটো উপলব্ধ		

858	1	PSO0245274
নাম : কৌশল্যা উপাধ্যায় পিতাৰ নাম : লেখনাথ উপাধ্যায় ঘৰ নং : 262গ বয়স : 32 লিঙ্গ : মহিলা		
ফটো উপলব্ধ		



859	1	HXX0154450	নাম : অম্বিকা ছেত্ৰী স্বামীৰ নাম: চন্দ্ৰ বাহাদুৰ ছেত্ৰী ঘৰ নং : 122 বয়স : 63 লিঙ্গ : মহিলা	ফটো উপলব্ধ	860	1	HXX0244368	নাম : মান্তি ছেত্ৰী স্বামীৰ নাম: তুলসীৰাম ছেত্ৰী ঘৰ নং : 121 বয়স : 33 লিঙ্গ : মহিলা	ফটো উপলব্ধ	861	1	HXX0641894	নাম : শিব ছেত্ৰী পিতাৰ নাম: চন্দ্ৰ বাহাদুৰ ছেত্ৰী ঘৰ নং : 122 বয়স : 33 লিঙ্গ : পুৰুষ	ফটো উপলব্ধ
862	1	HXX8440877	নাম : তুলসী ৰাম পিতাৰ নাম: দুৰ্গা বাহাদুৰ ছেত্ৰী ঘৰ নং : 121 বয়স : 41 লিঙ্গ : পুৰুষ	ফটো উপলব্ধ	863	1	HXX1735473	নাম : জানকী ৰাম পিতাৰ নাম: নাৰায়ন শৰ্মা ঘৰ নং : 118 বয়স : 50 লিঙ্গ : পুৰুষ	ফটো উপলব্ধ	864	1	HXX0359554	নাম : শিবলাল শৰ্মা পিতাৰ নাম: হেম লাল শৰ্মা ঘৰ নং : 119 বয়স : 27 লিঙ্গ : পুৰুষ	ফটো উপলব্ধ
865	1	HXX1735484	নাম : ৰীতামায়া শৰ্মা স্বামীৰ নাম: জানকী ৰাম শৰ্মা ঘৰ নং : 118 বয়স : 47 লিঙ্গ : মহিলা	ফটো উপলব্ধ	866	1	HXX1735508	নাম : ছায়া দেৱী স্বামীৰ নাম: হেম লাল শৰ্মা ঘৰ নং : 119 বয়স : 48 লিঙ্গ : মহিলা	ফটো উপলব্ধ	867	1	HXX4143048	নাম : সুভাষ নিৰলা পিতাৰ নাম: মন বাহাদুৰ ঘৰ নং : 120 বয়স : 37 লিঙ্গ : পুৰুষ	ফটো উপলব্ধ
868	1	HXX1843658	নাম : ইন্দ্ৰ বাহাদুৰ ছেত্ৰী পিতাৰ নাম: ৰাম বাহাদুৰ ছেত্ৰী ঘৰ নং : 88 বয়স : 38 লিঙ্গ : পুৰুষ	ফটো উপলব্ধ	869	1	HXX0453993	নাম : দীপা ছেত্ৰী স্বামীৰ নাম: ইন্দ্ৰ বাহাদুৰ ছেত্ৰী ঘৰ নং : 88 বয়স : 35 লিঙ্গ : মহিলা	ফটো উপলব্ধ	870	1	HXX1738665	নাম : ভীমা গিৰি স্বামীৰ নাম: দেবৰাজ ঘৰ নং : 124 বয়স : 74 লিঙ্গ : মহিলা	ফটো উপলব্ধ
871	1	HXX1738654	নাম : দেবৰাজ গিৰি পিতাৰ নাম: হৰু ঘৰ নং : 124 বয়স : 79 লিঙ্গ : পুৰুষ	ফটো উপলব্ধ	872	1	HXX1843556	নাম : কৃষ্ণ বাহাদুৰ ছেত্ৰী পিতাৰ নাম: ৰাম বাহাদুৰ ছেত্ৰী ঘৰ নং : 88 বয়স : 36 লিঙ্গ : পুৰুষ	ফটো উপলব্ধ	873	1	HXX1738007	নাম : গায়ত্ৰী ছেত্ৰী স্বামীৰ নাম: ৰাম বাহাদুৰ ছেত্ৰী ঘৰ নং : 88 বয়স : 68 লিঙ্গ : মহিলা	ফটো উপলব্ধ
874	1	HXX1738041	নাম : প্ৰেম ৰুগা ছেত্ৰী পিতাৰ নাম: ৰাম বাহাদুৰ ছেত্ৰী ঘৰ নং : 88 বয়স : 44 লিঙ্গ : পুৰুষ	ফটো উপলব্ধ	875	1	HXX0154104	নাম : চন্দ্ৰ বাহাদুৰ পিতাৰ নাম: ৰাম প্ৰশাদ ছেত্ৰী ঘৰ নং : 122 বয়স : 67 লিঙ্গ : পুৰুষ	ফটো উপলব্ধ	876	1	PSO0255398	নাম : পূজা উৰাং স্বামীৰ নাম: বিনোদ উৰাং ঘৰ নং : 203 বয়স : 26 লিঙ্গ : মহিলা	ফটো উপলব্ধ
877	1	PSO0258236	নাম : লোহিত ছেত্ৰী পিতাৰ নাম: অটলসিং ছেত্ৰী ঘৰ নং : 215 বয়স : 27 লিঙ্গ : পুৰুষ	ফটো উপলব্ধ	878	1	PSO0258269	নাম : ৰশ্মি ছেত্ৰী পিতাৰ নাম: অটলসিং ছেত্ৰী ঘৰ নং : 215 বয়স : 25 লিঙ্গ : মহিলা	ফটো উপলব্ধ	879	1	PSO0258327	নাম : দেবজিত ছেত্ৰী পিতাৰ নাম: অটলসিং ছেত্ৰী ঘৰ নং : 215 বয়স : 23 লিঙ্গ : পুৰুষ	ফটো উপলব্ধ
880	1	PSO0258640	নাম : নিতু মালাৰ স্বামীৰ নাম: যোগিন্দৰ মালাহাৰ ঘৰ নং : 218 বয়স : 27 লিঙ্গ : মহিলা	ফটো উপলব্ধ	881	1	PSO0258665	নাম : মিনা শৰ্মা স্বামীৰ নাম: শ্ৰবণ শৰ্মা ঘৰ নং : 218ক বয়স : 27 লিঙ্গ : মহিলা	ফটো উপলব্ধ	882	1	PSO0261032	নাম : লীলা ছেত্ৰী স্বামীৰ নাম: শিৱ ছেত্ৰী ঘৰ নং : 122 বয়স : 27 লিঙ্গ : মহিলা	ফটো উপলব্ধ
883	1	PSO0261198	নাম : নিকিতা ছেত্ৰী পিতাৰ নাম: দীপক ছেত্ৰী ঘৰ নং : 166ক বয়স : 21 লিঙ্গ : মহিলা	ফটো উপলব্ধ	884	1	PSO0261479	নাম : ভাৰতী শৰ্মা পিতাৰ নাম: জানকী ৰাম শৰ্মা ঘৰ নং : 118 বয়স : 19 লিঙ্গ : মহিলা	ফটো উপলব্ধ	885	1	PSO0261487	নাম : বিকাশ শৰ্মা পিতাৰ নাম: জানকী ৰাম শৰ্মা ঘৰ নং : 118 বয়স : 20 লিঙ্গ : পুৰুষ	ফটো উপলব্ধ
886	1	PSO0261602	নাম : ৰেনকা ছেত্ৰী স্বামীৰ নাম: গজেন্দ্ৰ ছেত্ৰী ঘৰ নং : 205 বয়স : 35 লিঙ্গ : মহিলা	ফটো উপলব্ধ	887	1	PSO0262584	নাম : মলিতা লিম্বু স্বামীৰ নাম: সুৰেশ লিম্বু ঘৰ নং : 244 বয়স : 26 লিঙ্গ : মহিলা	ফটো উপলব্ধ	888	1	PSO0263277	নাম : বিনোদ উৰাং পিতাৰ নাম: বিজয় উৰাং ঘৰ নং : 203 বয়স : 29 লিঙ্গ : পুৰুষ	ফটো উপলব্ধ



889	1	PSO0263178
নাম : কৌশল্যা উপাধ্যায় পিতাৰ নাম: লেখ নাথ উপাধ্যায় ঘৰ নং : 262গ বয়স : 32 লিঙ্গ : মহিলা		ফটো উপলব্ধ

890	1	PSO0263798
নাম : প্ৰেৰণা বৰুপাত্ৰ গোহাঁই মাতৃৰ নাম: সুৰভী বৰুপাত্ৰ গোহাঁই ঘৰ নং : 23 জ বয়স : 19 লিঙ্গ : মহিলা		ফটো উপলব্ধ

ভোটাৰৰ সাৰাংশ

A) ভোটাৰৰ সংখ্যা

	তালিকাৰ প্ৰকাৰ	তালিকাৰ চিনাক্তকৰণ	ভোটাৰৰ সংখ্যা							
			পুৰুষ	মহিলা	৩য় লিঙ্গ	মুঠ				
I	মূল তালিকা	মূল তালিকা	বিশেষ সংশোধন, 2026 চনৰ পূৰ্বৰ 2025 চনৰ মূল তালিকাৰ লগত থকা সংযোজন সমূহ একত্ৰিতকৰন কৰা তালিকা।				423	407	0	830
II	যোগ তালিকা	পৰিপূৰক 1	বিশেষ সংক্ষিপ্ত সংশোধন, 2026				14	14	0	28
		পৰিপূৰক 2	অনবিচ্ছিন্ন সংশোধন 2026				14	18	0	32
			মুঠ				28	32	0	60
III	বিয়োজন তালিকা	পৰিপূৰক 1	বিশেষ সংক্ষিপ্ত সংশোধন, 2026				19	48	0	67
		পৰিপূৰক 2	অনবিচ্ছিন্ন সংশোধন 2026				4	6	0	10
			মুঠ				23	54	0	77
IV	লিংগ ক্ষেত্ৰত পৰিবৰ্তনৰ বাবে পাৰ্থক্য					0	0	0	0	
এই সংশোধনৰ পিছত ভোটাৰ তালিকাত ভোটাৰৰ মুঠ সংখ্যা (I+II-III+IV)						428	385	0	813	

B) শুধৰনীৰ সংখ্যা

তালিকাৰ প্ৰকাৰ	তালিকাৰ চিনাক্তকৰণ	শুধৰনীৰ সংখ্যা
পৰিপূৰক 1	বিশেষ সংক্ষিপ্ত সংশোধন, 2026	255
পৰিপূৰক 2	অনবিচ্ছিন্ন সংশোধন 2026	2
	মুঠ	257

নিৰ্বাচক পঞ্জীয়ন বিষয়াৰ স্বাক্ষৰ

E-মূত, S-স্থানান্তৰিত/ বাসস্থান পৰিবৰ্তন, R-প্ৰতিলিপি, M-নিখোজ, Q-অযোগ্য