

## ভোটৰ তালিকা 2026 S03 অসম



বিধানসভা সমষ্টিৰ নম্বৰ, নাম আৰু সংৰক্ষণৰ স্থিতি : 81 - শদিয়া (সাধাৰণ)		খণ্ড নং : 242																			
এই বিধানসভা সমষ্টিত কোন সংসদীয় সমষ্টিৰ অন্তৰ্গত তাৰ নম্বৰ, নাম আৰু সংৰক্ষণ স্থিতি : 12 - লক্ষীমপুৰ (সাধাৰণ)																					
<b>1. সংশোধনৰ বিৱৰণ</b>																					
সংশোধনৰ বছৰ	2026	তালিকাৰ চিনাক্তকৰণ																			
ভিত্তি তাৰিখ	01-04-2026	বিশেষ সংশোধন, 2026 চনৰ পূৰ্বৰ 2025 চনৰ মূল তালিকাৰ লগত থকা সংযোজন সমূহ একত্ৰিতকৰণ কৰা তালিকা।																			
সংশোধনৰ প্ৰকাৰ	বিশেষ সংশোধন 2026																				
প্ৰকাশনৰ তাৰিখ	23-03-2026																				
<b>2. খণ্ড আৰু ভোটগ্ৰহন কেন্দ্ৰৰ বিৱৰণ</b>																					
খণ্ডৰ অন্তৰ্গত এলেকা সমূহৰ নম্বৰ আৰু নাম																					
1-হাঁহখাতি নেপালী অংশ		<table border="1" style="width: 100%; border-collapse: collapse;"> <tr> <td>মূল চহৰ/গাওঁ</td> <td>: হাঁহখাতি নেপালী গাওঁ</td> </tr> <tr> <td>ৱাৰ্ড নং</td> <td>:</td> </tr> <tr> <td>ডাকঘৰ</td> <td>: ছৈখোৱাঘাট</td> </tr> <tr> <td>পুলিচ থানা</td> <td>: ধলা</td> </tr> <tr> <td>ব্লক</td> <td>: ছৈখোৱা</td> </tr> <tr> <td>ৰাজহ চক্ৰ</td> <td>: ডুমডুমা</td> </tr> <tr> <td>জিলা</td> <td>: তিনিচুকীয়া</td> </tr> <tr> <td>পিনকোড</td> <td>: 786154</td> </tr> </table>				মূল চহৰ/গাওঁ	: হাঁহখাতি নেপালী গাওঁ	ৱাৰ্ড নং	:	ডাকঘৰ	: ছৈখোৱাঘাট	পুলিচ থানা	: ধলা	ব্লক	: ছৈখোৱা	ৰাজহ চক্ৰ	: ডুমডুমা	জিলা	: তিনিচুকীয়া	পিনকোড	: 786154
মূল চহৰ/গাওঁ	: হাঁহখাতি নেপালী গাওঁ																				
ৱাৰ্ড নং	:																				
ডাকঘৰ	: ছৈখোৱাঘাট																				
পুলিচ থানা	: ধলা																				
ব্লক	: ছৈখোৱা																				
ৰাজহ চক্ৰ	: ডুমডুমা																				
জিলা	: তিনিচুকীয়া																				
পিনকোড	: 786154																				
<b>3. ভোটগ্ৰহন কেন্দ্ৰৰ বিৱৰণ</b>																					
ভোটগ্ৰহন কেন্দ্ৰৰ নম্বৰ আৰু নাম :		ভোটগ্ৰহন কেন্দ্ৰৰ প্ৰকাৰ (পুৰুষ/মহিলা/সাধাৰণ)		সাধাৰণ																	
242 - হাঁহখাতি চৰকাৰী প্ৰাথমিক বিদ্যালয় (বাওঁ অংশ)		খণ্ডৰ অন্তৰ্গত সহায়ক ভোটগ্ৰহন কেন্দ্ৰ সংখ্যা :		0																	
ভোটগ্ৰহন কেন্দ্ৰৰ ঠিকনা :																					
হাঁহখাতি চৰকাৰী প্ৰাথমিক বিদ্যালয়, কোঠা নং ১, হাঁহখাতি নেপালী, ডাকঘৰ-হাঁহখাতি থানা-ধলা, জিলা-তিনিচুকীয়া, পিনকোড-৭৮৬১৫৪																					
<b>4. ভোটাৰৰ সংখ্যা</b>																					
আৰম্ভনি ক্ৰমিক নং	শেষ ক্ৰমিক নং	মুঠ ভোটাৰ																			
		পুৰুষ	মহিলা	ওয় লিঙ্গ	মুঠ																
1	640	315	282	0	597																

নিৰ্বাচক পঞ্জীয়ন বিষয়াৰ স্বাক্ষৰ

Nazri Naksha

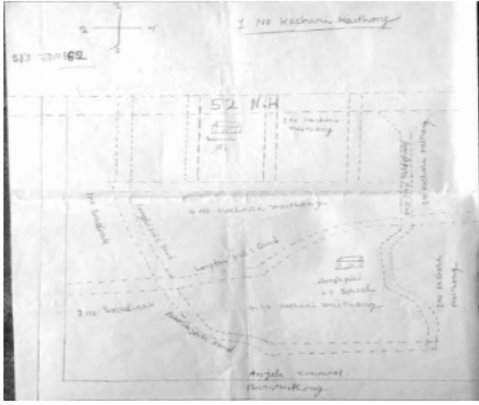

Google Map View



Polling Station Building Front View



ভোটগ্ৰহন কেন্দ্ৰৰ সন্মুখৰ দৃশ্য



Cad View

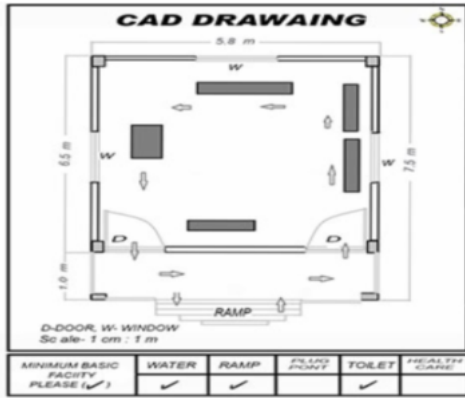

Key MAP View





1 নাম : নীল আচাৰ্য পিতাৰ নাম: খেম প্রচাদ উপাধ্যায় ঘৰ নং : 4 বয়স : 25 লিঙ্গ : পুৰুষ	HXX1859438 ফটো উপলব্ধ	# 2 নাম : সুৰজ নমশুদ পিতাৰ নাম: বাজু নমশুদ ঘৰ নং : 153ক বয়স : 22 লিঙ্গ : পুৰুষ	PSO0135467 ফটো উপলব্ধ	3 নাম : বাজু গিৰি পিতাৰ নাম: টিকাৰাম গিৰি ঘৰ নং : 48 বয়স : 35 লিঙ্গ : পুৰুষ	PSO0048835 ফটো উপলব্ধ
4 নাম : চন্দ্ৰিকা কুমাৰী গিৰি স্বামীৰ নাম: বাজু গিৰি ঘৰ নং : 48 বয়স : 27 লিঙ্গ : মহিলা	PSO0048777 ফটো উপলব্ধ	S 5 নাম : দিপু নিৰলা পিতাৰ নাম: পোপাল নিৰলা ঘৰ নং : 52 বয়স : 27 লিঙ্গ : পুৰুষ	HXX1874171 ফটো উপলব্ধ	6 নাম : সৌৰভ বাই পিতাৰ নাম: জগত বাহাদুৰ বাই ঘৰ নং : 52 বয়স : 21 লিঙ্গ : পুৰুষ	HXX1884865 ফটো উপলব্ধ
7 নাম : সমীৰ শৰ্মা পিতাৰ নাম: মদন শৰ্মা ঘৰ নং : 65 বয়স : 24 লিঙ্গ : পুৰুষ	PSO0082842 ফটো উপলব্ধ	8 নাম : লক্ষী দত্ত পিতাৰ নাম: অনিল দত্ত ঘৰ নং : 86 বয়স : 21 লিঙ্গ : মহিলা	PSO0082743 ফটো উপলব্ধ	9 নাম : একা বাহাদুৰ ছেত্ৰী পিতাৰ নাম: দেবী প্রসাদ ছেত্ৰী ঘৰ নং : 96 বয়স : 23 লিঙ্গ : পুৰুষ	PSO0062836 ফটো উপলব্ধ
10 নাম : হেমন্ত উপাধ্যায় পিতাৰ নাম: খড়ানন্দ ঘৰ নং : 10৮ বয়স : 49 লিঙ্গ : পুৰুষ	HXX1599582 ফটো উপলব্ধ	11 নাম : পবিত্ৰা উপাধ্যায় স্বামীৰ নাম: স্নাৰায়ন উপাধ্যায় ঘৰ নং : 108 বয়স : 47 লিঙ্গ : মহিলা	HXX1599571 ফটো উপলব্ধ	12 নাম : জানকি দেবী উপাধ্যায় স্বামীৰ নাম: হেমন্ত উপাধ্যায় ঘৰ নং : 10৮ বয়স : 45 লিঙ্গ : মহিলা	HXX1599593 ফটো উপলব্ধ
13 নাম : বোশন উপাধ্যায় পিতাৰ নাম: নন্দলাল উপাধ্যায় ঘৰ নং : 10৮ বয়স : 33 লিঙ্গ : পুৰুষ	HXX1599606 ফটো উপলব্ধ	S 14 নাম : প্রতিমাদেবী উপাধ্যায় মাতৃৰ নাম: চন্দ্ৰিকা উপাধ্যায় ঘৰ নং : 10৮ বয়স : 28 লিঙ্গ : মহিলা	HXX0011486 ফটো উপলব্ধ	15 নাম : শ্যামন্ত উপাধ্যায় মাতৃৰ নাম: পবিত্ৰা উপাধ্যায় ঘৰ নং : 108 বয়স : 22 লিঙ্গ : পুৰুষ	PSO0018408 ফটো উপলব্ধ
16 নাম : যজ্ঞ প্রসাদ শৰ্মা পিতাৰ নাম: এগন্ধৰ ঘৰ নং : 10৯ বয়স : 61 লিঙ্গ : পুৰুষ	HXX1599617 ফটো উপলব্ধ	17 নাম : মেনকা শৰ্মা স্বামীৰ নাম: যজ্ঞ প্রসাদ শৰ্মা ঘৰ নং : 10৯ বয়স : 50 লিঙ্গ : মহিলা	HXX1599628 ফটো উপলব্ধ	18 নাম : সুৰজ শৰ্মা পিতাৰ নাম: যজ্ঞ প্রসাদ শৰ্মা ঘৰ নং : 10৯ বয়স : 29 লিঙ্গ : পুৰুষ	HXX1838193 ফটো উপলব্ধ
19 নাম : সঞ্জয় শৰ্মা পিতাৰ নাম: যজ্ঞ প্রসাদ শৰ্মা ঘৰ নং : 109 বয়স : 26 লিঙ্গ : পুৰুষ	HXX0535278 ফটো উপলব্ধ	20 নাম : ঈগ মায়া উপাধ্যায় স্বামীৰ নাম: দুৰ্গা প্রসাদ ঘৰ নং : 110 বয়স : 70 লিঙ্গ : মহিলা	HXX1599640 ফটো উপলব্ধ	21 নাম : ভান উপাধ্যায় পিতাৰ নাম: দুৰ্গা প্রসাদ ঘৰ নং : 110 বয়স : 42 লিঙ্গ : পুৰুষ	HXX1599662 ফটো উপলব্ধ
22 নাম : গোবিন্দ উপাধ্যায় পিতাৰ নাম: দুৰ্গা প্রসাদ ঘৰ নং : 110 বয়স : 40 লিঙ্গ : পুৰুষ	HXX1599673 ফটো উপলব্ধ	23 নাম : মেঘ নাথ উপাধ্যায় পিতাৰ নাম: দেউনাৰায়ান উপাধ্যায় ঘৰ নং : 111 বয়স : 70 লিঙ্গ : পুৰুষ	HXX1599695 ফটো উপলব্ধ	24 নাম : বিষ্ণু মায়া উপাধ্যায় স্বামীৰ নাম: মেঘ নাথ উপাধ্যায় ঘৰ নং : 111 বয়স : 57 লিঙ্গ : মহিলা	HXX1599708 ফটো উপলব্ধ
25 নাম : মোহন উপাধ্যায় পিতাৰ নাম: মেঘনাথ উপাধ্যায় ঘৰ নং : 111 বয়স : 33 লিঙ্গ : পুৰুষ	HXX0286971 ফটো উপলব্ধ	26 নাম : মুকেশ উপাধ্যায় পিতাৰ নাম: মেঘনাথ উপাধ্যায় ঘৰ নং : 111 বয়স : 31 লিঙ্গ : পুৰুষ	HXX1838024 ফটো উপলব্ধ	# 27 নাম : মনজীত মেছ পিতাৰ নাম: তুলেশ্বৰ মেছ ঘৰ নং : 107 বয়স : 26 লিঙ্গ : পুৰুষ	HXX1864677 ফটো উপলব্ধ
28 নাম : বিদিশা উপাধ্যায় পিতাৰ নাম: অগ্নি প্রসাদ উপাধ্যায় ঘৰ নং : 111 বয়স : 23 লিঙ্গ : মহিলা	PSO0043919 ফটো উপলব্ধ	29 নাম : অনিছা উপাধ্যায় পিতাৰ নাম: অগ্নি প্রসাদ উপাধ্যায় ঘৰ নং : 111 বয়স : 22 লিঙ্গ : মহিলা	PSO0036814 ফটো উপলব্ধ	30 নাম : অগ্নি প্রসাদ উপাধ্যায় পিতাৰ নাম: দেউনাৰায়ণ ঘৰ নং : 111ক বয়স : 57 লিঙ্গ : পুৰুষ	HXX1599719 ফটো উপলব্ধ



31 নাম : বুৰ্জা দেৱী উপাধ্যায় স্বামীৰ নাম : অগ্নি প্ৰসাদ উপাধ্যায় ঘৰ নং : ১১১ক বয়স : 48 লিঙ্গ : মহিলা	HXX1599720 ফটো উপলব্ধ	32 নাম : টেক বা: গিৰি পিতাৰ নাম : খড়ানন্দ ঘৰ নং : ১১২ বয়স : 71 লিঙ্গ : পুৰুষ	HXX1599731 ফটো উপলব্ধ	33 নাম : চন্দ্ৰকলা গিৰি স্বামীৰ নাম : টেক বা: ঘৰ নং : ১১২ বয়স : 62 লিঙ্গ : মহিলা	HXX1599742 ফটো উপলব্ধ
34 নাম : পদম লাল পুৰী পিতাৰ নাম : মন্দ লাল পুৰী ঘৰ নং : ১১২ বয়স : 62 লিঙ্গ : পুৰুষ	HXX1599753 ফটো উপলব্ধ	35 নাম : বাধা পুৰী স্বামীৰ নাম : পদম লাল গগৈ ঘৰ নং : ১১২ বয়স : 59 লিঙ্গ : মহিলা	HXX1599764 ফটো উপলব্ধ	R 36 নাম : জুলী গিৰী পিতাৰ নাম : টেক বাহাদুৰ গিৰী ঘৰ নং : ১১২ বয়স : 30 লিঙ্গ : মহিলা	HXX1604257 ফটো উপলব্ধ
37 নাম : লোকেশ গিৰি পিতাৰ নাম : টেক বাহাদুৰ গিৰি ঘৰ নং : ১১২ বয়স : 28 লিঙ্গ : পুৰুষ	HXX0016659 ফটো উপলব্ধ	38 নাম : মুন্না গিৰি পিতাৰ নাম : টেক বাহাদুৰ গিৰি ঘৰ নং : 112 বয়স : 26 লিঙ্গ : পুৰুষ	HXX0487140 ফটো উপলব্ধ	39 নাম : দৰ্শন পুৰী পিতাৰ নাম : পদম লাল পুৰী ঘৰ নং : ১১২ ক বয়স : 26 লিঙ্গ : পুৰুষ	HXX0286864 ফটো উপলব্ধ
40 নাম : হৰিলাল গিৰি পিতাৰ নাম : পিতাম্বৰ ঘৰ নং : ১১৩ বয়স : 62 লিঙ্গ : পুৰুষ	HXX1599786 ফটো উপলব্ধ	41 নাম : ৰাম চন্দ্ৰ গিৰি পিতাৰ নাম : পিতাম্বৰ গিৰি ঘৰ নং : ১১৩ বয়স : 53 লিঙ্গ : পুৰুষ	HXX1599797 ফটো উপলব্ধ	42 নাম : পৰশুৰাম গিৰি পিতাৰ নাম : মতিলাল গিৰি ঘৰ নং : ১১৩ বয়স : 29 লিঙ্গ : পুৰুষ	HXX0012454 ফটো উপলব্ধ
43 নাম : হেম কুমাৰী দেৱী গিৰি স্বামীৰ নাম : সুৰেশ লাল গিৰি ঘৰ নং : ১১৩খ বয়স : 33 লিঙ্গ : মহিলা	HXX0438275 ফটো উপলব্ধ	44 নাম : মতিলাল গিৰি পিতাৰ নাম : পিতাম্বৰ ঘৰ নং : ১১৩খ বয়স : 70 লিঙ্গ : পুৰুষ	HXX1599844 ফটো উপলব্ধ	45 নাম : তাৰাদেৱী গিৰি স্বামীৰ নাম : মতিলাল ঘৰ নং : ১১৩খ বয়স : 65 লিঙ্গ : মহিলা	HXX1599855 ফটো উপলব্ধ
46 নাম : মদন শৰ্মা পিতাৰ নাম : কৃষ্ণলাল ঘৰ নং : ১১৩ক বয়স : 62 লিঙ্গ : পুৰুষ	HXX1599822 ফটো উপলব্ধ	47 নাম : ৰীণা শৰ্মা স্বামীৰ নাম : মদন শৰ্মা ঘৰ নং : ১১৩ক বয়স : 60 লিঙ্গ : মহিলা	HXX1599811 ফটো উপলব্ধ	48 নাম : কলা দেৱী পুৰী স্বামীৰ নাম : তিলক পুৰী ঘৰ নং : ১১৩ক বয়স : 55 লিঙ্গ : মহিলা	HXX1599833 ফটো উপলব্ধ
49 নাম : সৰস্বতী গিৰি পিতাৰ নাম : মতিলাল ঘৰ নং : ১১৩খ বয়স : 40 লিঙ্গ : মহিলা	HXX1599877 ফটো উপলব্ধ	# 50 নাম : সুৰেশ লাল গিৰী পিতাৰ নাম : মতি লাল গিৰি ঘৰ নং : ১১৩খ বয়স : 37 লিঙ্গ : পুৰুষ	HXX1604188 ফটো উপলব্ধ	51 নাম : ৰেখা ছেত্ৰী মাতৃৰ নাম : কথাদেৱী ছেত্ৰী ঘৰ নং : ১১৩ক বয়স : 33 লিঙ্গ : মহিলা	HXX1604202 ফটো উপলব্ধ
52 নাম : দম্বৰ মায়ী গিৰি পিতাৰ নাম : গঙ্গাৰাম ঘৰ নং : ১১৪ বয়স : 54 লিঙ্গ : মহিলা	HXX1599899 ফটো উপলব্ধ	53 নাম : হেম ৰাজ গিৰি পিতাৰ নাম : গঙ্গাৰাম ঘৰ নং : ১১৪ বয়স : 50 লিঙ্গ : পুৰুষ	HXX1599902 ফটো উপলব্ধ	54 নাম : পদুলাল গিৰি পিতাৰ নাম : গঙ্গাৰাম ঘৰ নং : ১১৪ বয়স : 46 লিঙ্গ : পুৰুষ	HXX1599913 ফটো উপলব্ধ
55 নাম : ভক্ত লাল গিৰি পিতাৰ নাম : গঙ্গাৰাম ঘৰ নং : ১১৪ বয়স : 40 লিঙ্গ : পুৰুষ	HXX1599935 ফটো উপলব্ধ	56 নাম : সৰস্বতী গিৰী স্বামীৰ নাম : ভক্ত লাল গিৰী ঘৰ নং : ১১৪ বয়স : 39 লিঙ্গ : মহিলা	HXX0438101 ফটো উপলব্ধ	57 নাম : অনিতা গিৰি স্বামীৰ নাম : হেমৰাজ গিৰি ঘৰ নং : ১১৪ বয়স : 37 লিঙ্গ : মহিলা	HXX1604279 ফটো উপলব্ধ
58 নাম : হেমন্তী গিৰি স্বামীৰ নাম : পদুলাল গিৰি ঘৰ নং : ১১৪ বয়স : 31 লিঙ্গ : মহিলা	HXX0528711 ফটো উপলব্ধ	59 নাম : নৰপতি সন্যাসী পিতাৰ নাম : নন্দলাল ঘৰ নং : ১১৫ বয়স : 62 লিঙ্গ : পুৰুষ	HXX1599946 ফটো উপলব্ধ	60 নাম : লক্ষী সন্যাসী স্বামীৰ নাম : নৰপতি ঘৰ নং : ১১৫ বয়স : 58 লিঙ্গ : মহিলা	HXX1599957 ফটো উপলব্ধ



<p>E 61 HXX1599968</p> <p>নাম : নোলাল সন্ন্যাসী পিতাৰ নাম : বন্দৰলাল ঘৰ নং : ১১৫ বয়স : 50 লিঙ্গ : পুৰুষ</p> <p>ফটো উপলব্ধ</p>	<p>62 HXX1604893</p> <p>নাম : বিকু সন্ন্যাসী পিতাৰ নাম : নৰপতী সন্ন্যাসী ঘৰ নং : ১১৫ বয়স : 46 লিঙ্গ : পুৰুষ</p> <p>ফটো উপলব্ধ</p>	<p>63 HXX1599979</p> <p>নাম : গোপাল সন্ন্যাসী পিতাৰ নাম : নন্দলাল ঘৰ নং : ১১৫ বয়স : 44 লিঙ্গ : পুৰুষ</p> <p>ফটো উপলব্ধ</p>
<p>64 HXX0012455</p> <p>নাম : বিটু সন্ন্যাসী পিতাৰ নাম : নৰপতি সন্ন্যাসী ঘৰ নং : ১১৫ বয়স : 32 লিঙ্গ : পুৰুষ</p> <p>ফটো উপলব্ধ</p>	<p>65 HXX1599980</p> <p>নাম : গকুল উপাধ্যায় পিতাৰ নাম : মধুসূদন উপাধ্যায় ঘৰ নং : ১১৫ বয়স : 68 লিঙ্গ : পুৰুষ</p> <p>ফটো উপলব্ধ</p>	<p>66 HXX1599991</p> <p>নাম : গংগা দেবী উপাধ্যায় স্বামীৰ নাম : গকুল উপাধ্যায় ঘৰ নং : ১১৫ বয়স : 59 লিঙ্গ : মহিলা</p> <p>ফটো উপলব্ধ</p>
<p>67 HXX1600006</p> <p>নাম : শিৱ ৰাজ উপাধ্যায় পিতাৰ নাম : গকুল উপাধ্যায় ঘৰ নং : ১১৫ বয়স : 41 লিঙ্গ : পুৰুষ</p> <p>ফটো উপলব্ধ</p>	<p>68 HXX1600039</p> <p>নাম : মোন্দৰী মায়া সন্ন্যাসী স্বামীৰ নাম : ধন বা: ঘৰ নং : ১১৫ বয়স : 75 লিঙ্গ : মহিলা</p> <p>ফটো উপলব্ধ</p>	<p>69 HXX1600040</p> <p>নাম : টেক বা: সন্ন্যাসী পিতাৰ নাম : ধন বা: ঘৰ নং : ১১৫ বয়স : 56 লিঙ্গ : পুৰুষ</p> <p>ফটো উপলব্ধ</p>
<p>70 HXX1600062</p> <p>নাম : দিল বা: সন্ন্যাসী পিতাৰ নাম : ধন বা: ঘৰ নং : ১১৫ বয়স : 55 লিঙ্গ : পুৰুষ</p> <p>ফটো উপলব্ধ</p>	<p>71 HXX1600051</p> <p>নাম : বিনা সন্ন্যাসী স্বামীৰ নাম : টেক বা: ঘৰ নং : ১১৫ বয়স : 54 লিঙ্গ : মহিলা</p> <p>ফটো উপলব্ধ</p>	<p>72 HXX1600084</p> <p>নাম : খেম বা: সন্ন্যাসী পিতাৰ নাম : ধন বা: সন্ন্যাসী ঘৰ নং : ১১৫ বয়স : 50 লিঙ্গ : পুৰুষ</p> <p>ফটো উপলব্ধ</p>
<p>73 HXX1600095</p> <p>নাম : মিনা সন্ন্যাসী স্বামীৰ নাম : খেম বাহাদুৰ সন্ন্যাসী ঘৰ নং : ১১৫ বয়স : 45 লিঙ্গ : মহিলা</p> <p>ফটো উপলব্ধ</p>	<p>74 HXX0020016</p> <p>নাম : চিত্ৰ সন্ন্যাসী পিতাৰ নাম : ধন বাহাদুৰ সন্ন্যাসী ঘৰ নং : ১১৫ বয়স : 36 লিঙ্গ : পুৰুষ</p> <p>ফটো উপলব্ধ</p>	<p>75 HXX1600108</p> <p>নাম : বহুৰীমায়া সন্ন্যাসী স্বামীৰ নাম : মন বাহাদুৰ ঘৰ নং : ১১৫ বয়স : 71 লিঙ্গ : মহিলা</p> <p>ফটো উপলব্ধ</p>
<p>76 HXX1600119</p> <p>নাম : তাৰাদেবী সন্ন্যাসী পিতাৰ নাম : খৰানন্দ ঘৰ নং : ১১৫ বয়স : 54 লিঙ্গ : মহিলা</p> <p>ফটো উপলব্ধ</p>	<p>S 77 HXX0045906</p> <p>নাম : হেঞ্জী বৰা পিতাৰ নাম : শিৱ সোনোৱাল ঘৰ নং : ১১৫ বয়স : 126 লিঙ্গ : মহিলা</p> <p>ফটো উপলব্ধ</p>	<p>78 HXX1600131</p> <p>নাম : বিষ্ণু মায়া সন্ন্যাসী স্বামীৰ নাম : খজুৰীৰ ঘৰ নং : ১১৫ বয়স : 68 লিঙ্গ : মহিলা</p> <p>ফটো উপলব্ধ</p>
<p>79 HXX1600153</p> <p>নাম : তিলোচন সন্ন্যাসী পিতাৰ নাম : খজুৰীৰ ঘৰ নং : ১১৫ বয়স : 49 লিঙ্গ : মহিলা</p> <p>ফটো উপলব্ধ</p>	<p>80 HXX1600142</p> <p>নাম : মিনাকী সন্ন্যাসী পিতাৰ নাম : খজুৰীৰ ঘৰ নং : ১১৫ বয়স : 48 লিঙ্গ : মহিলা</p> <p>ফটো উপলব্ধ</p>	<p>81 HXX1600164</p> <p>নাম : বুবল সন্ন্যাসী পিতাৰ নাম : খজুৰীৰ ঘৰ নং : ১১৫ বয়স : 42 লিঙ্গ : পুৰুষ</p> <p>ফটো উপলব্ধ</p>
<p>E 82 HXX1600175</p> <p>নাম : ৰাজিৱ সন্ন্যাসী পিতাৰ নাম : খজুৰীৰ ঘৰ নং : ১১৫ বয়স : 40 লিঙ্গ : পুৰুষ</p> <p>ফটো উপলব্ধ</p>	<p>83 HXX0012456</p> <p>নাম : অনিতা সন্ন্যাসী পূৰী স্বামীৰ নাম : বুবল কুমাৰ সন্ন্যাসী ঘৰ নং : ১১৫ বয়স : 33 লিঙ্গ : মহিলা</p> <p>ফটো উপলব্ধ</p>	<p>S 84 HXX0245423</p> <p>নাম : কল্যাণ ৰাই পিতাৰ নাম : গনেশ বাহাদুৰ ৰাই ঘৰ নং : ১১৫ বয়স : 28 লিঙ্গ : পুৰুষ</p> <p>ফটো উপলব্ধ</p>
<p>85 HXX1600197</p> <p>নাম : ভীম বা: সন্ন্যাসী পিতাৰ নাম : ওমনাথ ঘৰ নং : ১১৫ বয়স : 48 লিঙ্গ : পুৰুষ</p> <p>ফটো উপলব্ধ</p>	<p>86 HXX1600222</p> <p>নাম : ৰাজেন্দ্ৰ গিৰি পিতাৰ নাম : ওমনাথ গিৰি ঘৰ নং : ১১৫ বয়স : 38 লিঙ্গ : পুৰুষ</p> <p>ফটো উপলব্ধ</p>	<p>87 HXX0637470</p> <p>নাম : মায়া গিৰি স্বামীৰ নাম : ৰাজেন্দ্ৰ গিৰি ঘৰ নং : ১১৫ বয়স : 35 লিঙ্গ : মহিলা</p> <p>ফটো উপলব্ধ</p>
<p>88 HXX0012457</p> <p>নাম : প্ৰকাশ পূৰী পিতাৰ নাম : তিলক পূৰী ঘৰ নং : ১১৫ বয়স : 31 লিঙ্গ : পুৰুষ</p> <p>ফটো উপলব্ধ</p>	<p>89 HXX0225078</p> <p>নাম : পৰন পূৰী পিতাৰ নাম : তিলক পূৰী ঘৰ নং : ১১৫ বয়স : 30 লিঙ্গ : পুৰুষ</p> <p>ফটো উপলব্ধ</p>	<p>90 HXX0531855</p> <p>নাম : পূৰ্ণিমা দেৱী স্বামীৰ নাম : বিকাশ পূৰী ঘৰ নং : ১১৫ বয়স : 25 লিঙ্গ : মহিলা</p> <p>ফটো উপলব্ধ</p>



91 নাম : তিলক পুৰী পিতাৰ নাম: পূৰ্ণ প্ৰসাদ পুৰী ঘৰ নং : ১২১ক বয়স : 61 লিঙ্গ : পুৰুষ	HXX1600233 ফটো উপলব্ধ	92 নাম : বাধিকা পুৰী স্বামীৰ নাম: তিলক প্ৰসাদ পুৰী ঘৰ নং : ১২১ক বয়স : 55 লিঙ্গ : মহিলা	HXX1600244 ফটো উপলব্ধ	93 নাম : বিকাশ পুৰী পিতাৰ নাম: তিলক পুৰী ঘৰ নং : ১২১ক বয়স : 32 লিঙ্গ : পুৰুষ	HXX1838159 ফটো উপলব্ধ
94 নাম : টিকাৰাম আচাৰ্য পিতাৰ নাম: শিবভক্ত আচাৰ্য ঘৰ নং : ১২২ বয়স : 75 লিঙ্গ : পুৰুষ	HXX1600277 ফটো উপলব্ধ	95 নাম : সাবিত্ৰী শৰ্মা আচাৰ্য স্বামীৰ নাম: টিকাৰাম আচাৰ্য ঘৰ নং : ১২২ বয়স : 74 লিঙ্গ : মহিলা	HXX1600288 ফটো উপলব্ধ	96 নাম : ফটিক চন্দ্ৰ আচাৰ্য পিতাৰ নাম: টিকাৰাম আচাৰ্য ঘৰ নং : ১২২ বয়স : 49 লিঙ্গ : পুৰুষ	HXX1600299 ফটো উপলব্ধ
97 নাম : অৰুণ চন্দ্ৰ আচাৰ্য পিতাৰ নাম: টিকাৰাম আচাৰ্য ঘৰ নং : 122 বয়স : 48 লিঙ্গ : পুৰুষ	HXX1600324 ফটো উপলব্ধ	98 নাম : প্ৰভাত চন্দ্ৰ আচাৰ্য পিতাৰ নাম: টিকাৰাম আচাৰ্য ঘৰ নং : ১২২ বয়স : 47 লিঙ্গ : পুৰুষ	HXX1600302 ফটো উপলব্ধ	99 নাম : মিনু দেৱী পিতাৰ নাম: অৰুণ চন্দ্ৰ আচাৰ্য ঘৰ নং : 122 বয়স : 43 লিঙ্গ : মহিলা	HXX6537504 ফটো উপলব্ধ
100 নাম : দিপালি দেৱী আচাৰ্য স্বামীৰ নাম: ফটিক চন্দ্ৰ আচাৰ্য ঘৰ নং : ১২২ বয়স : 43 লিঙ্গ : মহিলা	HXX1600335 ফটো উপলব্ধ	101 নাম : অঞ্জনা আচাৰ্য স্বামীৰ নাম: প্ৰভাত চন্দ্ৰ আচাৰ্য ঘৰ নং : ১২২ বয়স : 40 লিঙ্গ : মহিলা	HXX1604928 ফটো উপলব্ধ	102 নাম : যশোদা ছেত্ৰী স্বামীৰ নাম: ভক্ত বাহাদুৰ ছেত্ৰী ঘৰ নং : ১২৩ বয়স : 90 লিঙ্গ : মহিলা	HXX1600357 ফটো উপলব্ধ
103 নাম : টিকা ৰাম ছেত্ৰী পিতাৰ নাম: ভক্ত বাহাদুৰ ছেত্ৰী ঘৰ নং : ১২৩ বয়স : 69 লিঙ্গ : পুৰুষ	HXX1600368 ফটো উপলব্ধ	104 নাম : লীলা ছেত্ৰী স্বামীৰ নাম: টিকাৰাম ঘৰ নং : ১২৩ বয়স : 64 লিঙ্গ : মহিলা	HXX1600379 ফটো উপলব্ধ	S 105 নাম : দিপালী ছেত্ৰী পিতাৰ নাম: টিকা ৰাম ছেত্ৰী ঘৰ নং : ১২৩ বয়স : 45 লিঙ্গ : মহিলা	HXX1600380 ফটো উপলব্ধ
106 নাম : কেশৱ ছেত্ৰী পিতাৰ নাম: টিকাৰাম ছেত্ৰী ঘৰ নং : ১২৩ বয়স : 41 লিঙ্গ : পুৰুষ	HXX1600404 ফটো উপলব্ধ	107 নাম : অৰ্পিতা ছেত্ৰী স্বামীৰ নাম: কেশৱ ছেত্ৰী ঘৰ নং : ১২৩ বয়স : 28 লিঙ্গ : মহিলা	HXX0540575 ফটো উপলব্ধ	E 108 নাম : ৰূপা মায়ী গিৰি স্বামীৰ নাম: ত্ৰিলোচন গিৰি ঘৰ নং : ১২৪ বয়স : 75 লিঙ্গ : মহিলা	HXX1600437 ফটো উপলব্ধ
#2 109 নাম : গঙ্গাৰাম গিৰি পিতাৰ নাম: ত্ৰিলোচন গিৰি ঘৰ নং : ১২৪ বয়স : 49 লিঙ্গ : পুৰুষ	HXX1600448 ফটো উপলব্ধ	110 নাম : দীপা দেৱী গিৰি স্বামীৰ নাম: গংগাৰাম গিৰি ঘৰ নং : ১২৪ বয়স : 46 লিঙ্গ : মহিলা	HXX1600459 ফটো উপলব্ধ	111 নাম : বলৰাম গিৰি পিতাৰ নাম: তিলুচন গিৰি ঘৰ নং : ১২৪ বয়স : 41 লিঙ্গ : পুৰুষ	HXX1600471 ফটো উপলব্ধ
112 নাম : নৰ্মদা দেৱী স্বামীৰ নাম: বলৰাম গিৰি ঘৰ নং : ১২৪ বয়স : 38 লিঙ্গ : মহিলা	HXX1604451 ফটো উপলব্ধ	113 নাম : হেমন্তী ৰাই পিতাৰ নাম: ভীম বাঃ ৰাই ঘৰ নং : ১২৪ বয়স : 31 লিঙ্গ : মহিলা	HXX0226167 ফটো উপলব্ধ	114 নাম : সীমা গিৰি স্বামীৰ নাম: নিল কৰ্ণ ঘৰ নং : ১২৫ বয়স : 66 লিঙ্গ : মহিলা	HXX1600482 ফটো উপলব্ধ
# 115 নাম : সুভাষ গিৰি পিতাৰ নাম: স্বৰ্গীয় নিলকৰ্ণ গিৰি ঘৰ নং : 125 বয়স : 42 লিঙ্গ : পুৰুষ	HXX1600506 ফটো উপলব্ধ	R 116 নাম : লাবন্য গিৰি পিতাৰ নাম: নিলকৰ্ণ গিৰি ঘৰ নং : ১২৫ বয়স : 35 লিঙ্গ : মহিলা	HXX1600517 ফটো উপলব্ধ	117 নাম : টুনটুন কোঁৱৰ গিৰি স্বামীৰ নাম: সুভাষ গিৰি ঘৰ নং : ১২৫ বয়স : 34 লিঙ্গ : মহিলা	HXX0012458 ফটো উপলব্ধ
S 118 নাম : ৰীতা গিৰি পিতাৰ নাম: নিলকৰ্ণ গিৰি ঘৰ নং : ১২৫ বয়স : 31 লিঙ্গ : মহিলা	HXX0012459 ফটো উপলব্ধ	119 নাম : পৰন গিৰি পিতাৰ নাম: নিলকৰ্ণ গিৰি ঘৰ নং : ১২৫ বয়স : 29 লিঙ্গ : পুৰুষ	HXX0012460 ফটো উপলব্ধ	120 নাম : সুৰজ গিৰি পিতাৰ নাম: খৰ্গ লাল গিৰি ঘৰ নং : ১২৫ বয়স : 29 লিঙ্গ : পুৰুষ	HXX0226969 ফটো উপলব্ধ



121 নাম : সুৰজ গিৰি পিতাৰ নাম: হেম লাল গিৰি ঘৰ নং : ১২৫ক বয়স : 28 লিঙ্গ : পুৰুষ	HXX0226845 ফটো উপলব্ধ	122 নাম : পংকজ গিৰি পিতাৰ নাম: হেম লাল গিৰি ঘৰ নং : 125 ক বয়স : 25 লিঙ্গ : পুৰুষ	HXX0487124 ফটো উপলব্ধ	123 নাম : হেমলাল গিৰি পিতাৰ নাম: তিলোছন গিৰি ঘৰ নং : ১২৫ক বয়স : 66 লিঙ্গ : পুৰুষ	HXX1600528 ফটো উপলব্ধ
124 নাম : দেবী মায়া গিৰি স্বামীৰ নাম: হেমলাল গিৰি ঘৰ নং : ১২৫ক বয়স : 59 লিঙ্গ : মহিলা	HXX1600539 ফটো উপলব্ধ	125 নাম : দেবীমায়া গিৰি স্বামীৰ নাম: খড়লাল ঘৰ নং : ১২৬ বয়স : 54 লিঙ্গ : মহিলা	HXX1600551 ফটো উপলব্ধ	126 নাম : বাজেশ গিৰি পিতাৰ নাম: খৰ্গ লাল গিৰি ঘৰ নং : ১২৬ বয়স : 35 লিঙ্গ : পুৰুষ	HXX1600562 ফটো উপলব্ধ
127 নাম : চন্দ্ৰ লাল গিৰি পিতাৰ নাম: পূৰ্ণ প্ৰসাদ ঘৰ নং : ১২৭ বয়স : 68 লিঙ্গ : পুৰুষ	HXX1600584 ফটো উপলব্ধ	# 128 নাম : গোপীলাল গিৰি পিতাৰ নাম: পূৰ্ণপ্ৰসাদ ঘৰ নং : 127গ বয়স : 52 লিঙ্গ : পুৰুষ	HXX1600608 ফটো উপলব্ধ	129 নাম : নিশি শৰ্মা স্বামীৰ নাম: ভীম প্ৰসাদ শৰ্মা ঘৰ নং : 127 বয়স : 51 লিঙ্গ : মহিলা	PSO0082453 ফটো উপলব্ধ
# 130 নাম : হেমলাল গিৰি পিতাৰ নাম: পূৰ্ণপ্ৰসাদ ঘৰ নং : 127ক বয়স : 49 লিঙ্গ : পুৰুষ	HXX1600620 ফটো উপলব্ধ	131 নাম : হেমৰাজ গিৰি পিতাৰ নাম: পূৰ্ণপ্ৰসাদ ঘৰ নং : ১২৭ বয়স : 46 লিঙ্গ : পুৰুষ	HXX1600631 ফটো উপলব্ধ	# 132 নাম : কবিতা গিৰি স্বামীৰ নাম: হেমলাল গিৰী ঘৰ নং : 127ক বয়স : 39 লিঙ্গ : মহিলা	HXX1838308 ফটো উপলব্ধ
133 নাম : মীৰা গিৰি স্বামীৰ নাম: হেমৰাজ গিৰি ঘৰ নং : ১২৭ বয়স : 37 লিঙ্গ : মহিলা	HXX1600642 ফটো উপলব্ধ	# 134 নাম : বাহুল গিৰি পিতাৰ নাম: গোপী গিৰি ঘৰ নং : 127খ বয়স : 25 লিঙ্গ : পুৰুষ	HXX1625045 ফটো উপলব্ধ	# 135 নাম : তুলাশা গিৰি পিতাৰ নাম: কৃষ্ণ লাল গিৰি ঘৰ নং : 127ক বয়স : 24 লিঙ্গ : মহিলা	HXX0487132 ফটো উপলব্ধ
136 নাম : মনিচা গিৰী পিতাৰ নাম: কৃষ্ণলাল ঘৰ নং : 127 ক বয়স : 22 লিঙ্গ : মহিলা	PSO0079426 ফটো উপলব্ধ	137 নাম : কৃষ্ণলাল গিৰি পিতাৰ নাম: পূৰ্ণপ্ৰসাদ ঘৰ নং : ১২৭ক বয়স : 57 লিঙ্গ : পুৰুষ	HXX1600653 ফটো উপলব্ধ	138 নাম : পুষ্পাঞ্জলী গিৰি স্বামীৰ নাম: কৃষ্ণলাল গিৰি ঘৰ নং : ১২৭ক বয়স : 43 লিঙ্গ : মহিলা	HXX1600664 ফটো উপলব্ধ
E 139 নাম : ভীম বা: বায় পিতাৰ নাম: পূৰ্ণ বা: ঘৰ নং : ১২৮ বয়স : 65 লিঙ্গ : পুৰুষ	HXX1600675 ফটো উপলব্ধ	140 নাম : হেমা দেবী বাই স্বামীৰ নাম: ভীম বাহাদুৰ বাই ঘৰ নং : ১২৮ বয়স : 61 লিঙ্গ : মহিলা	HXX1600686 ফটো উপলব্ধ	141 নাম : কৈলাশ বাই পিতাৰ নাম: ভীম বাহাদুৰ বাই ঘৰ নং : ১২৮ বয়স : 41 লিঙ্গ : পুৰুষ	HXX1600697 ফটো উপলব্ধ
142 নাম : কিৰণ বাই পিতাৰ নাম: ভীম বাঃ বাই ঘৰ নং : ১২৮ বয়স : 37 লিঙ্গ : পুৰুষ	HXX1600700 ফটো উপলব্ধ	R 143 নাম : কিৰণ বাই পিতাৰ নাম: ভীম বাহাদুৰ বাই ঘৰ নং : 128 বয়স : 37 লিঙ্গ : পুৰুষ	HXX1440098 ফটো উপলব্ধ	144 নাম : চন্দা বাই স্বামীৰ নাম: কৈলাস বাই ঘৰ নং : ১২৮ বয়স : 33 লিঙ্গ : মহিলা	HXX1421908 ফটো উপলব্ধ
145 নাম : কৃষ্ণ বাই পিতাৰ নাম: ভীম বাহাদুৰ বাই ঘৰ নং : ১২৮ বয়স : 26 লিঙ্গ : পুৰুষ	HXX0635680 ফটো উপলব্ধ	146 নাম : মঙ্গলমায়া বাই স্বামীৰ নাম: পূৰ্ণ বা: ঘৰ নং : ১২৯ বয়স : 85 লিঙ্গ : মহিলা	HXX1600711 ফটো উপলব্ধ	E 147 নাম : ইন্দ্ৰ মায়া বাই স্বামীৰ নাম: গোপী বগা বাই ঘৰ নং : ১২৯ বয়স : 50 লিঙ্গ : মহিলা	HXX1600733 ফটো উপলব্ধ
148 নাম : চন্দ্ৰ মায়া বাই স্বামীৰ নাম: গকুল সিং বাই ঘৰ নং : ১৩০ বয়স : 59 লিঙ্গ : মহিলা	HXX1600755 ফটো উপলব্ধ	149 নাম : গকুল সিং বাই পিতাৰ নাম: হৰক বাহাদুৰ বাই ঘৰ নং : 130 বয়স : 59 লিঙ্গ : পুৰুষ	HXX1600744 ফটো উপলব্ধ	150 নাম : ছবিতা বাই পিতাৰ নাম: গকুল সিং বাই ঘৰ নং : 130 বয়স : 32 লিঙ্গ : মহিলা	HXX1600799 ফটো উপলব্ধ



151 নাম : নবিতা ৰাই পিতাৰ নাম: গকুল সিং ৰাই ঘৰ নং : ১৩০ বয়স : 30 লিঙ্গ : মহিলা	HXX1605147 ফটো উপলব্ধ	152 নাম : বশিমা ৰাই পিতাৰ নাম: গকুল সিং ৰাই ঘৰ নং : ১৩০ বয়স : 30 লিঙ্গ : মহিলা	HXX0030247 ফটো উপলব্ধ	153 নাম : দিগ্বিজয় সিং ৰাই পিতাৰ নাম: গকুল সিং ৰাই ঘৰ নং : 130 বয়স : 25 লিঙ্গ : পুৰুষ	HXX1320498 ফটো উপলব্ধ
154 নাম : প্ৰেম ব্ৰজ ৰাই পিতাৰ নাম: জহৰ সিং ঘৰ নং : ১৩০ক বয়স : 77 লিঙ্গ : পুৰুষ	HXX1600824 ফটো উপলব্ধ	155 নাম : জীত বাহাদুৰ ৰাই পিতাৰ নাম: জহৰ সিং ৰাই ঘৰ নং : ১৩০ক বয়স : 68 লিঙ্গ : পুৰুষ	HXX1600802 ফটো উপলব্ধ	156 নাম : চুকি মা যা ৰাই স্বামীৰ নাম: প্ৰেম বাঃ ৰাই ঘৰ নং : ১৩০ক বয়স : 67 লিঙ্গ : মহিলা	HXX1600835 ফটো উপলব্ধ
157 নাম : দেবী মুয়া ৰাই স্বামীৰ নাম: জীত বাহাদুৰ ৰাই ঘৰ নং : ১৩০ বয়স : 57 লিঙ্গ : মহিলা	HXX1600813 ফটো উপলব্ধ	158 নাম : পৰশুৰাম উপাধ্যা. পিতাৰ নাম: মুক্তেশ্বৰ ঘৰ নং : ১৩১ বয়স : 86 লিঙ্গ : পুৰুষ	HXX1600846 ফটো উপলব্ধ	159 নাম : খেম প্ৰসাদ উপাধ্যা. পিতাৰ নাম: পৰশুৰাম ঘৰ নং : ১৩১ বয়স : 53 লিঙ্গ : পুৰুষ	HXX1600868 ফটো উপলব্ধ
160 নাম : চম্পাদেবী উপাধ্যা.য স্বামীৰ নাম: খেমপ্ৰসাদ ঘৰ নং : ১৩১ বয়স : 46 লিঙ্গ : মহিলা	HXX1600879 ফটো উপলব্ধ	161 নাম : বালাকুমাৰী উপাধ্যা. স্বামীৰ নাম: বিষ্ণু প্ৰ: ঘৰ নং : ১৩২ বয়স : 76 লিঙ্গ : মহিলা	HXX1600891 ফটো উপলব্ধ	162 নাম : গোপী প্ৰসাদ উপাধ্যায় পিতাৰ নাম: বিষ্ণু প্ৰসাদ উপাধ্যায় ঘৰ নং : ১৩২ বয়স : 53 লিঙ্গ : পুৰুষ	HXX1600904 ফটো উপলব্ধ
163 নাম : সবিতা উপাধ্যা. স্বামীৰ নাম: গোপী প্ৰসাদ উপাধ্যা. ঘৰ নং : ১৩২ বয়স : 48 লিঙ্গ : মহিলা	HXX1600915 ফটো উপলব্ধ	164 নাম : বৃপক উপাধ্যায় পিতাৰ নাম: বিষ্ণু প্ৰসাদ উপাধ্যায় ঘৰ নং : ১৩২ বয়স : 47 লিঙ্গ : পুৰুষ	HXX1600937 ফটো উপলব্ধ	165 নাম : পঞ্জীতা উপাধ্যায় পিতাৰ নাম: গোপী প্ৰসাদ উপাধ্যায় ঘৰ নং : 132 বয়স : 20 লিঙ্গ : মহিলা	PSO0105825 ফটো উপলব্ধ
166 নাম : শংকৰ ৰাই পিতাৰ নাম: পৰশুৰাম ৰাই ঘৰ নং : 133 বয়স : 26 লিঙ্গ : পুৰুষ	HXX1619105 ফটো উপলব্ধ	167 নাম : শান্তী ৰাই স্বামীৰ নাম: শংকৰ ৰাই ঘৰ নং : 133 বয়স : 25 লিঙ্গ : মহিলা	HXX1617224 ফটো উপলব্ধ	168 নাম : পদ্মিনী ৰাই স্বামীৰ নাম: চহৰ বাহাদুৰ ৰাই ঘৰ নং : 134 বয়স : 57 লিঙ্গ : মহিলা	HXX1600982 ফটো উপলব্ধ
169 নাম : নিৰ্মল কঃ ৰাই পিতাৰ নাম: মান সিং ৰাই ঘৰ নং : ১৩৪ বয়স : 46 লিঙ্গ : পুৰুষ	HXX1601009 ফটো উপলব্ধ	# 170 নাম : চন্দ্ৰ বাহাদুৰ ৰাই পিতাৰ নাম: চহৰ বাহাদুৰ ৰাই ঘৰ নং : 134ক বয়স : 35 লিঙ্গ : পুৰুষ	HXX1601010 ফটো উপলব্ধ	171 নাম : ৰাজ কুমাৰ ৰাই পিতাৰ নাম: চহৰ বাহাদুৰ ৰাই ঘৰ নং : 134 বয়স : 32 লিঙ্গ : পুৰুষ	HXX1600993 ফটো উপলব্ধ
R 172 নাম : সঙ্গীতা ৰাই পিতাৰ নাম: চহৰ বাহাদুৰ ৰাই ঘৰ নং : ১৩৪ বয়স : 29 লিঙ্গ : মহিলা	HXX0032268 ফটো উপলব্ধ	173 নাম : মমতাজ ৰাই পিতাৰ নাম: মানসিং ৰাই ঘৰ নং : ১৩৪ক বয়স : 28 লিঙ্গ : মহিলা	HXX0032359 ফটো উপলব্ধ	174 নাম : মন্দিৰা ৰাই পিতাৰ নাম: মানসিং ৰাই ঘৰ নং : ১৩৪ক বয়স : 27 লিঙ্গ : মহিলা	HXX0032508 ফটো উপলব্ধ
175 নাম : সঞ্জিত ৰাই পিতাৰ নাম: মান সিং ৰাই ঘৰ নং : ১৩৪ক বয়স : 42 লিঙ্গ : পুৰুষ	HXX1601021 ফটো উপলব্ধ	176 নাম : জানুকা ৰাই পিতাৰ নাম: সঞ্জিত ৰাই ঘৰ নং : ১৩৪ক বয়স : 41 লিঙ্গ : মহিলা	HXX1604111 ফটো উপলব্ধ	177 নাম : দেউমান ৰাই পিতাৰ নাম: মান সিং ৰাই ঘৰ নং : ১৩৪ক বয়স : 40 লিঙ্গ : পুৰুষ	HXX1601032 ফটো উপলব্ধ
178 নাম : চন্দ্ৰমায়া ৰাই স্বামীৰ নাম: দেউমান ৰাই ঘৰ নং : ১৩৪ক বয়স : 32 লিঙ্গ : মহিলা	HXX1604337 ফটো উপলব্ধ	179 নাম : বীৰ বা: থাপা পিতাৰ নাম: দল বা: ঘৰ নং : ১৩৫ বয়স : 83 লিঙ্গ : পুৰুষ	HXX1601043 ফটো উপলব্ধ	180 নাম : পদ্ম বাহাদুৰ থাপা পিতাৰ নাম: বীৰ বাহাদুৰ থাপা ঘৰ নং : ১৩৫ বয়স : 64 লিঙ্গ : পুৰুষ	HXX1601054 ফটো উপলব্ধ



181 নাম : মায়ী দেবী থাপা স্বামীৰ নাম : পদ্ম বাহাদুৰ থাপা ঘৰ নং : ১৩৫ বয়স : 60 লিঙ্গ : মহিলা	HXX1601065 ফটো উপলব্ধ	182 নাম : চন্দা দেবী থাপা স্বামীৰ নাম : বল বাহাদুৰ থাপা ঘৰ নং : ১৩৫ বয়স : 52 লিঙ্গ : মহিলা	HXX1601087 ফটো উপলব্ধ	183 নাম : ভাস্কৰ থাপা পিতাৰ নাম : বল বাহাদুৰ থাপা ঘৰ নং : 135 বয়স : 29 লিঙ্গ : পুৰুষ	HXX0245563 ফটো উপলব্ধ
184 নাম : সুজা লিম্বু থাপা স্বামীৰ নাম : ভাস্কৰ থাপা ঘৰ নং : 135 বয়স : 23 লিঙ্গ : মহিলা	PSO0047845 ফটো উপলব্ধ	185 নাম : বঞ্জীত থাপা পিতাৰ নাম : বল বাহাদুৰ থাপা ঘৰ নং : 135 বয়স : 20 লিঙ্গ : পুৰুষ	PSO0044685 ফটো উপলব্ধ	186 নাম : অম বাহাদুৰ পাৰে ছেত্ৰী পিতাৰ নাম : নৰ বাহাদুৰ পাৰে ছেত্ৰী ঘৰ নং : ১৩৬ বয়স : 64 লিঙ্গ : পুৰুষ	HXX1601101 ফটো উপলব্ধ
187 নাম : কৃষ্ণ মায়ী পাৰে ছেত্ৰী স্বামীৰ নাম : অম বাহাদুৰ পাৰে ছেত্ৰী ঘৰ নং : ১৩৬ বয়স : 62 লিঙ্গ : মহিলা	HXX1601112 ফটো উপলব্ধ	188 নাম : মমিতা ছেত্ৰী স্বামীৰ নাম : প্ৰকাশ পাৰে ছেত্ৰী ঘৰ নং : ১৩৬ বয়স : 48 লিঙ্গ : মহিলা	HXX0625020 ফটো উপলব্ধ	189 নাম : প্ৰকাশ পাৰে ছেত্ৰী পিতাৰ নাম : অম বাহাদুৰ পাৰে ছেত্ৰী ঘৰ নং : ১৩৬ বয়স : 45 লিঙ্গ : পুৰুষ	HXX1601123 ফটো উপলব্ধ
190 নাম : বিকাশ পাৰে ছেত্ৰী পিতাৰ নাম : অম বাহাদুৰ পাৰে ছেত্ৰী ঘৰ নং : ১৩৬ বয়স : 42 লিঙ্গ : পুৰুষ	HXX1601134 ফটো উপলব্ধ	191 নাম : পুনম পাৰে ছেত্ৰী স্বামীৰ নাম : বিকাশ পাৰে ছেত্ৰী ঘৰ নং : ১৩৬ বয়স : 41 লিঙ্গ : মহিলা	HXX1597133 ফটো উপলব্ধ	192 নাম : কৌশিক পাৰে ছেত্ৰী পিতাৰ নাম : বিকাশ পাৰে ছেত্ৰী ঘৰ নং : 136 বয়স : 19 লিঙ্গ : পুৰুষ	PSO0133546 ফটো উপলব্ধ
193 নাম : হৰ্ক বা: ছেত্ৰী পিতাৰ নাম : নৰ বা: ঘৰ নং : ১৩৬ক বয়স : 81 লিঙ্গ : পুৰুষ	HXX1601145 ফটো উপলব্ধ	194 নাম : বন মায়ী ছেত্ৰী স্বামীৰ নাম : হৰ্ক বাহাদুৰ ছেত্ৰী ঘৰ নং : ১৩৬ক বয়স : 77 লিঙ্গ : মহিলা	HXX1601156 ফটো উপলব্ধ	195 নাম : সূৰ্য্য বগ ছেত্ৰী পিতাৰ নাম : হৰ্ক বা: ঘৰ নং : ১৩৬ক বয়স : 43 লিঙ্গ : পুৰুষ	HXX1601167 ফটো উপলব্ধ
196 নাম : বণমায়ী ছেত্ৰী স্বামীৰ নাম : সৰ্জবাহাদুৰ ছেত্ৰী ঘৰ নং : ১৩৬ক বয়স : 35 লিঙ্গ : মহিলা	HXX1838126 ফটো উপলব্ধ	197 নাম : সূৰ্য্য বাঃ ছেত্ৰী পিতাৰ নাম : ডলেশ্বৰ ছেত্ৰী ঘৰ নং : ১৩৭ বয়স : 29 লিঙ্গ : পুৰুষ	HXX0012461 ফটো উপলব্ধ	198 নাম : গীতাজুলী ছেত্ৰী পিতাৰ নাম : তুলাৰাম ছেত্ৰী ঘৰ নং : 137 বয়স : 27 লিঙ্গ : মহিলা	HXX0399105 ফটো উপলব্ধ
199 নাম : লক্ষীমায়ী ছেত্ৰী পিতাৰ নাম : দলেশ্বৰ ছেত্ৰী ঘৰ নং : 137 ক বয়স : 26 লিঙ্গ : মহিলা	PSO0039800 ফটো উপলব্ধ	200 নাম : ডলেশ্বৰ ছেত্ৰী পিতাৰ নাম : জং বা: ঘৰ নং : ১৩৭ক বয়স : 55 লিঙ্গ : পুৰুষ	HXX1601190 ফটো উপলব্ধ	201 নাম : দিলীপী ছেত্ৰী স্বামীৰ নাম : ডলেশ্বৰ ছেত্ৰী ঘৰ নং : ১৩৭ক বয়স : 49 লিঙ্গ : মহিলা	HXX1601203 ফটো উপলব্ধ
202 নাম : নেত্ৰ বা: ছেত্ৰী পিতাৰ নাম : জং বা: ঘৰ নং : ১৩৮ বয়স : 56 লিঙ্গ : পুৰুষ	HXX1601214 ফটো উপলব্ধ	203 নাম : তিলক বাহাদুৰ ছেত্ৰী পিতাৰ নাম : নেত্ৰ বাহাদুৰ ছেত্ৰী ঘৰ নং : ১৩৮ বয়স : 27 লিঙ্গ : পুৰুষ	HXX0399493 ফটো উপলব্ধ	204 নাম : গোপাল ছেত্ৰী পিতাৰ নাম : পদ্ম বা: ঘৰ নং : ১৩৯ বয়স : 64 লিঙ্গ : পুৰুষ	HXX1601236 ফটো উপলব্ধ
205 নাম : দেবী মায়ী ছেত্ৰী স্বামীৰ নাম : গোপাল ঘৰ নং : ১৩৯ বয়স : 57 লিঙ্গ : মহিলা	HXX1601247 ফটো উপলব্ধ	# 206 নাম : অনীল দত্ত পিতাৰ নাম : সুক্তি দত্ত ঘৰ নং : 119 বয়স : 48 লিঙ্গ : পুৰুষ	HXX1629559 ফটো উপলব্ধ	R 207 নাম : অৰ্চনা ছেত্ৰী পিতাৰ নাম : গোপাল ছেত্ৰী ঘৰ নং : ১৩৯ বয়স : 30 লিঙ্গ : মহিলা	HXX1604315 ফটো উপলব্ধ
208 নাম : জিনা ছেত্ৰী পিতাৰ নাম : গোপাল ছেত্ৰী ঘৰ নং : ১৩৯ বয়স : 26 লিঙ্গ : মহিলা	HXX0286534 ফটো উপলব্ধ	209 নাম : টিকা মায়ী ছেত্ৰী স্বামীৰ নাম : পদ্ম বা: ঘৰ নং : ১৪০ বয়স : 83 লিঙ্গ : মহিলা	HXX1601258 ফটো উপলব্ধ	210 নাম : বাৰ্জেন ছেত্ৰী পিতাৰ নাম : পদ্ম বা: ঘৰ নং : ১৪০ বয়স : 51 লিঙ্গ : পুৰুষ	HXX1601269 ফটো উপলব্ধ



211 নাম : হোমা দেবী ছেত্ৰী স্বামীৰ নাম : মদন ছেত্ৰী ঘৰ নং : 180 বয়স : 46 লিঙ্গ : মহিলা	HXX1601281 ফটো উপলব্ধ	212 নাম : বেণুকা দেবী ছেত্ৰী স্বামীৰ নাম : বাজেন ঘৰ নং : 180 বয়স : 45 লিঙ্গ : মহিলা	HXX1601270 ফটো উপলব্ধ	213 নাম : অংগীতা ছেত্ৰী পিতাৰ নাম : মদন ঘৰ নং : 140 বয়স : 20 লিঙ্গ : মহিলা	PSO0094466 ফটো উপলব্ধ
214 নাম : অভিজিত ছেত্ৰী পিতাৰ নাম : মদন ছেত্ৰী ঘৰ নং : 140 বয়স : 19 লিঙ্গ : পুৰুষ	PSO0120451 ফটো উপলব্ধ	215 নাম : কৃষ্ণমায়া শৰ্মা স্বামীৰ নাম : কৃষ্ণলাল ঘৰ নং : 185 বয়স : 87 লিঙ্গ : মহিলা	HXX1601305 ফটো উপলব্ধ	216 নাম : অ'ম প্ৰসাদ শৰ্মা পিতাৰ নাম : কৃষ্ণলাল ঘৰ নং : 141 বয়স : 59 লিঙ্গ : পুৰুষ	HXX1601316 ফটো উপলব্ধ
217 নাম : সীতা দেবী শৰ্মা স্বামীৰ নাম : ওম প্ৰসাদ শৰ্মা ঘৰ নং : 181 বয়স : 47 লিঙ্গ : মহিলা	HXX1601327 ফটো উপলব্ধ	218 নাম : মুনিন শৰ্মা পিতাৰ নাম : ওম প্ৰসাদ শৰ্মা ঘৰ নং : 141 বয়স : 26 লিঙ্গ : পুৰুষ	HXX0286914 ফটো উপলব্ধ	219 নাম : ৰপম শৰ্মা পিতাৰ নাম : অ'ম প্ৰসাদ শৰ্মা ঘৰ নং : 141 বয়স : 23 লিঙ্গ : পুৰুষ	HXX1386119 ফটো উপলব্ধ
220 নাম : জীবনাথ শৰ্মা পিতাৰ নাম : টিকাৰাম ঘৰ নং : 182 বয়স : 62 লিঙ্গ : পুৰুষ	HXX1601338 ফটো উপলব্ধ	221 নাম : গোমা দেবী শৰ্মা স্বামীৰ নাম : জীবনাথ ঘৰ নং : 182 বয়স : 60 লিঙ্গ : মহিলা	HXX1601349 ফটো উপলব্ধ	222 নাম : হৰি প্ৰসাদ শৰ্মা পিতাৰ নাম : জীবনাথ শৰ্মা ঘৰ নং : 182 বয়স : 40 লিঙ্গ : পুৰুষ	HXX1601350 ফটো উপলব্ধ
223 নাম : ভবানী শৰ্মা পিতাৰ নাম : জীবনাথ শৰ্মা ঘৰ নং : 182 বয়স : 36 লিঙ্গ : পুৰুষ	HXX1601361 ফটো উপলব্ধ	224 নাম : নিৰ্মলা দেবী স্বামীৰ নাম : হৰি প্ৰসাদ শৰ্মা ঘৰ নং : 182 বয়স : 34 লিঙ্গ : মহিলা	HXX0438077 ফটো উপলব্ধ	225 নাম : দীপা দেবী শৰ্মা স্বামীৰ নাম : ভৱানী শৰ্মা ঘৰ নং : 142 বয়স : 31 লিঙ্গ : মহিলা	HXX1605125 ফটো উপলব্ধ
# 226 নাম : তুলাৰাম শৰ্মা পিতাৰ নাম : টিকাৰাম শৰ্মা ঘৰ নং : 143ক বয়স : 67 লিঙ্গ : পুৰুষ	HXX1601394 ফটো উপলব্ধ	227 নাম : খেম প্ৰসাদ শৰ্মা পিতাৰ নাম : টিকাৰাম শৰ্মা ঘৰ নং : 180 বয়স : 58 লিঙ্গ : পুৰুষ	HXX1601372 ফটো উপলব্ধ	228 নাম : বেণুকা শৰ্মা স্বামীৰ নাম : খেম প্ৰসাদ ঘৰ নং : 180 বয়স : 53 লিঙ্গ : মহিলা	HXX1601383 ফটো উপলব্ধ
# 229 নাম : শুভদা শৰ্মা স্বামীৰ নাম : তুলাৰাম শৰ্মা ঘৰ নং : 183ক বয়স : 53 লিঙ্গ : মহিলা	HXX1601407 ফটো উপলব্ধ	230 নাম : ৰেৱত শৰ্মা পিতাৰ নাম : খেম প্ৰসাদ শৰ্মা ঘৰ নং : 180 বয়স : 28 লিঙ্গ : পুৰুষ	HXX0236869 ফটো উপলব্ধ	231 নাম : সাগৰ শৰ্মা পিতাৰ নাম : খেম প্ৰসাদ শৰ্মা ঘৰ নং : 180 বয়স : 26 লিঙ্গ : পুৰুষ	HXX0286344 ফটো উপলব্ধ
232 নাম : ৰহিত ছেত্ৰী পিতাৰ নাম : দলমদন ছেত্ৰী ঘৰ নং : 188 বয়স : 65 লিঙ্গ : পুৰুষ	HXX1601418 ফটো উপলব্ধ	233 নাম : সীমাদেবী ছেত্ৰী স্বামীৰ নাম : ৰোহিত ছেত্ৰী ঘৰ নং : 188 বয়স : 65 লিঙ্গ : মহিলা	HXX1601429 ফটো উপলব্ধ	R 234 নাম : লক্ষী মায়া ছেত্ৰী পিতাৰ নাম : ৰহিত বা: ঘৰ নং : 188 বয়স : 42 লিঙ্গ : মহিলা	HXX1601441 ফটো উপলব্ধ
235 নাম : দিপক ছেত্ৰী পিতাৰ নাম : ৰহিত ছেত্ৰী ঘৰ নং : 188 বয়স : 41 লিঙ্গ : পুৰুষ	HXX1601430 ফটো উপলব্ধ	236 নাম : চন্দ্ৰ কল্যা ছেত্ৰী স্বামীৰ নাম : দীপক ছেত্ৰী ঘৰ নং : 144 বয়স : 38 লিঙ্গ : মহিলা	PSO0065433 ফটো উপলব্ধ	237 নাম : শিবৰাজ ছেত্ৰী পিতাৰ নাম : ৰোহিত ছেত্ৰী ঘৰ নং : 188 বয়স : 38 লিঙ্গ : পুৰুষ	HXX1838057 ফটো উপলব্ধ
238 নাম : সাবিত্ৰী ছেত্ৰী স্বামীৰ নাম : শিবৰাজ ছেত্ৰী ঘৰ নং : 144 বয়স : 34 লিঙ্গ : মহিলা	PSO0057927 ফটো উপলব্ধ	E 239 নাম : ছায়া দেবী থাপা স্বামীৰ নাম : বাৰু বাহাদুৰ থাপা ঘৰ নং : 185 বয়স : 75 লিঙ্গ : মহিলা	HXX1601452 ফটো উপলব্ধ	240 নাম : থুম বাহাদুৰ থাপা পিতাৰ নাম : বাৰু বাহাদুৰ থাপা ঘৰ নং : 185 বয়স : 56 লিঙ্গ : পুৰুষ	HXX1601463 ফটো উপলব্ধ



241 নাম : সঞ্জনা থাপা স্বামীৰ নাম: থুম বা: ঘৰ নং : ১৪৫ বয়স : 52 লিঙ্গ : মহিলা	HXX1601474 ফটো উপলব্ধ	242 নাম : জোনালী থাপা পিতাৰ নাম: থুম বাহাদুৰ থাপা ঘৰ নং : ১৪৫ বয়স : 30 লিঙ্গ : মহিলা	HXX1838239 ফটো উপলব্ধ	243 নাম : দিলিপ কুমাৰ থাপা পিতাৰ নাম: থুম বাহাদুৰ থাপা ঘৰ নং : 145 বয়স : 29 লিঙ্গ : পুৰুষ	HXX0237438 ফটো উপলব্ধ
244 নাম : ধন মায়া ৰাণা পিতাৰ নাম: ছেৰ বাহাদুৰ ৰাণা ঘৰ নং : ১৪৫ক বয়স : 27 লিঙ্গ : মহিলা	HXX0237446 ফটো উপলব্ধ	245 নাম : ডম্বৰী ৰাণা স্বামীৰ নাম: ছেৰ বাহাদুৰ ৰাণা ঘৰ নং : ১৪৫ক বয়স : 52 লিঙ্গ : মহিলা	HXX1601496 ফটো উপলব্ধ	246 নাম : ৰঞ্জিত ৰাণা পিতাৰ নাম: ছেৰ বাহাদুৰ ৰাণা ঘৰ নং : ১৪৫ক বয়স : 33 লিঙ্গ : পুৰুষ	HXX1837974 ফটো উপলব্ধ
247 নাম : তুলাৰাম ছেত্ৰী পিতাৰ নাম: জং বা: ঘৰ নং : ১৪৬ বয়স : 61 লিঙ্গ : পুৰুষ	HXX1601510 ফটো উপলব্ধ	248 নাম : চন্দ্ৰকলা ছেত্ৰী স্বামীৰ নাম: তুলাৰাম ঘৰ নং : ১৪৬ বয়স : 56 লিঙ্গ : মহিলা	HXX1601521 ফটো উপলব্ধ	249 নাম : দিগন্ত দাস পিতাৰ নাম: কন্দৰ্প ঘৰ নং : ১৪৭ বয়স : 40 লিঙ্গ : পুৰুষ	HXX1601554 ফটো উপলব্ধ
250 নাম : নগেন দাস পিতাৰ নাম: কন্দৰ্প দাস ঘৰ নং : ১৪৭ বয়স : 31 লিঙ্গ : পুৰুষ	HXX0286401 ফটো উপলব্ধ	251 নাম : শিল্পী হাজৰিকা স্বামীৰ নাম: দিগন্ত দাস ঘৰ নং : 147 বয়স : 21 লিঙ্গ : মহিলা	PSO0124362 ফটো উপলব্ধ	252 নাম : তুলেশ্বৰ মেছ পিতাৰ নাম: কৃষ্ণ ঘৰ নং : ১৪৮ বয়স : 56 লিঙ্গ : পুৰুষ	HXX1601587 ফটো উপলব্ধ
253 নাম : পদেশ্বৰ মেছ পিতাৰ নাম: কৃষ্ণ মেক ঘৰ নং : ১৪৮ বয়স : 55 লিঙ্গ : পুৰুষ	HXX1601565 ফটো উপলব্ধ	254 নাম : মঞ্জু মেছ স্বামীৰ নাম: পদেশ্বৰ মেছ ঘৰ নং : ১৪৮ বয়স : 50 লিঙ্গ : মহিলা	HXX1601576 ফটো উপলব্ধ	R 255 নাম : চম্পাৱতী লাহিৰী পিতাৰ নাম: যোগেন লাহিৰী ঘৰ নং : ১৪৯ বয়স : 37 লিঙ্গ : মহিলা	HXX1601623 ফটো উপলব্ধ
256 নাম : দিপক মাহিলি পিতাৰ নাম: যোগেন মাহিলি ঘৰ নং : ১৪৯ বয়স : 29 লিঙ্গ : পুৰুষ	HXX0012462 ফটো উপলব্ধ	257 নাম : চন্দ্ৰ ছেত্ৰী পিতাৰ নাম: বৃষ বা: ঘৰ নং : ১৫০ বয়স : 64 লিঙ্গ : পুৰুষ	HXX1601645 ফটো উপলব্ধ	258 নাম : ৰুমা ছেত্ৰী স্বামীৰ নাম: চন্দ্ৰ ঘৰ নং : ১৫০ বয়স : 54 লিঙ্গ : মহিলা	HXX1601656 ফটো উপলব্ধ
259 নাম : সুৰজ ছেত্ৰী পিতাৰ নাম: চন্দ্ৰ ছেত্ৰী ঘৰ নং : ১৫০ বয়স : 32 লিঙ্গ : পুৰুষ	HXX1601634 ফটো উপলব্ধ	260 নাম : নমিতা ছেত্ৰী পিতাৰ নাম: চন্দ্ৰ ছেত্ৰী ঘৰ নং : 150 বয়স : 26 লিঙ্গ : মহিলা	HXX0638650 ফটো উপলব্ধ	261 নাম : ধনপতি শৰ্মা পিতাৰ নাম: কাশীনাথ শৰ্মা ঘৰ নং : ১৫১ বয়স : 90 লিঙ্গ : পুৰুষ	HXX1601667 ফটো উপলব্ধ
262 নাম : চুডামণি শৰ্মা পিতাৰ নাম: ধনপতি শৰ্মা ঘৰ নং : ১৫১ বয়স : 51 লিঙ্গ : পুৰুষ	HXX1601690 ফটো উপলব্ধ	263 নাম : দিল মায়া শৰ্মা স্বামীৰ নাম: পূৰ্ণ প্ৰসাদ ঘৰ নং : ১৫১ বয়স : 42 লিঙ্গ : মহিলা	HXX1601689 ফটো উপলব্ধ	264 নাম : মীনা শৰ্মা স্বামীৰ নাম: চুডামণি শৰ্মা ঘৰ নং : ১৫১ বয়স : 40 লিঙ্গ : মহিলা	HXX1601703 ফটো উপলব্ধ
265 নাম : দেব নাৰায়ন শৰ্মা পিতাৰ নাম: সোম নাথ শৰ্মা ঘৰ নং : ১৫১ বয়স : 35 লিঙ্গ : পুৰুষ	HXX1601714 ফটো উপলব্ধ	#2 266 নাম : গোবিন শৰ্মা পিতাৰ নাম: সোমনাথ শৰ্মা ঘৰ নং : ১৫১ বয়স : 31 লিঙ্গ : পুৰুষ	HXX0012463 ফটো উপলব্ধ	267 নাম : দুৰ্গা দুলাল শৰ্মা স্বামীৰ নাম: দেব নাৰায়ন শৰ্মা ঘৰ নং : ১৫১ বয়স : 25 লিঙ্গ : মহিলা	HXX1332543 ফটো উপলব্ধ
268 নাম : খচৰ শৰ্মা পিতাৰ নাম: পূৰ্ণ প্ৰসাদ শৰ্মা ঘৰ নং : 151 বয়স : 22 লিঙ্গ : মহিলা	PSO0119826 ফটো উপলব্ধ	269 নাম : সোম নাথ শৰ্মা পিতাৰ নাম: ধনপতি শৰ্মা ঘৰ নং : ১৫১ক বয়স : 60 লিঙ্গ : পুৰুষ	HXX1601725 ফটো উপলব্ধ	270 নাম : মেনকা দেৱী শৰ্মা স্বামীৰ নাম: সোমনাথ শৰ্মা ঘৰ নং : ১৫১ক বয়স : 51 লিঙ্গ : মহিলা	HXX1601736 ফটো উপলব্ধ



271 নাম : মিত্ৰ লাল শৰ্মা পিতাৰ নাম: দেবীচৰণ ঘৰ নং : ১৫২ বয়স : 66 লিঙ্গ : পুৰুষ	HXX1601769 ফটো উপলব্ধ	272 নাম : ভীম প্ৰসাদ শৰ্মা পিতাৰ নাম: দেবীচৰণ শৰ্মা ঘৰ নং : ১৫২ বয়স : 64 লিঙ্গ : পুৰুষ	HXX1601770 ফটো উপলব্ধ	273 নাম : তাৰা প্ৰসাদ শৰ্মা পিতাৰ নাম: দেবীচৰণ শৰ্মা ঘৰ নং : ১৫২ বয়স : 62 লিঙ্গ : পুৰুষ	HXX1601747 ফটো উপলব্ধ
274 নাম : খিন মায়া শৰ্মা স্বামীৰ নাম: তাৰা প্ৰচাদ শৰ্মা ঘৰ নং : ১৫২ বয়স : 50 লিঙ্গ : মহিলা	HXX1601758 ফটো উপলব্ধ	275 নাম : চন্দ্ৰকুমাৰ শৰ্মা পিতাৰ নাম: দেবীচৰণ ঘৰ নং : ১৫২ বয়স : 46 লিঙ্গ : পুৰুষ	HXX1601805 ফটো উপলব্ধ	276 নাম : সুৰেশ শৰ্মা পিতাৰ নাম: দেবীচৰণ ঘৰ নং : ১৫২ বয়স : 44 লিঙ্গ : পুৰুষ	HXX1601816 ফটো উপলব্ধ
277 নাম : মনোজ শৰ্মা পিতাৰ নাম: মেঘনাথ শৰ্মা ঘৰ নং : ১৫২ বয়স : 36 লিঙ্গ : পুৰুষ	HXX0245530 ফটো উপলব্ধ	278 নাম : ববিতা শৰ্মা পিতাৰ নাম: তাৰা প্ৰসাদ শৰ্মা ঘৰ নং : 152 বয়স : 27 লিঙ্গ : মহিলা	HXX1608082 ফটো উপলব্ধ	279 নাম : স্মৃতা শৰ্মা পিতাৰ নাম: মনুৰথ শৰ্মা ঘৰ নং : 152 বয়স : 22 লিঙ্গ : মহিলা	PSO0120071 ফটো উপলব্ধ
280 নাম : দুৰ্গা প্ৰসাদ শৰ্মা পিতাৰ নাম: মনোৰথ শৰ্মা ঘৰ নং : ১৫২ ক বয়স : 27 লিঙ্গ : পুৰুষ	HXX0286294 ফটো উপলব্ধ	281 নাম : মনোৰথ শৰ্মা পিতাৰ নাম: দেবীচৰণ ঘৰ নং : ১৫২ক বয়স : 68 লিঙ্গ : পুৰুষ	HXX1601827 ফটো উপলব্ধ	282 নাম : মিনা কুমাৰী শৰ্মা স্বামীৰ নাম: মনোৰথ ঘৰ নং : ১৫২ক বয়স : 62 লিঙ্গ : মহিলা	HXX1601838 ফটো উপলব্ধ
283 নাম : প্ৰেম কুমাৰী উপাধ্যায় স্বামীৰ নাম: বিষ্ণু প্ৰসাদ উপাধ্যায় ঘৰ নং : ১৫৩ বয়স : 63 লিঙ্গ : মহিলা	HXX1601894 ফটো উপলব্ধ	284 নাম : মোহন প্ৰচাদ উপাধ্যায় পিতাৰ নাম: উপেন্দ্ৰ প্ৰসাদ উপাধ্যায় ঘৰ নং : ১৫৩ বয়স : 62 লিঙ্গ : পুৰুষ	HXX1601907 ফটো উপলব্ধ	285 নাম : বিষ্ণু প্ৰসাদ উপাধ্যায় পিতাৰ নাম: উপেন্দ্ৰ প্ৰসাদ উপাধ্যায় ঘৰ নং : ১৫৩ বয়স : 61 লিঙ্গ : পুৰুষ	HXX1601883 ফটো উপলব্ধ
286 নাম : দুৰ্গাদেবী উপাধ্যা স্বামীৰ নাম: মোহন প্ৰসাদ উপাধ্যা ঘৰ নং : ১৫৩ বয়স : 60 লিঙ্গ : মহিলা	HXX1601918 ফটো উপলব্ধ	287 নাম : চন্দ্ৰ প্ৰসাদ উপাধ্যায় পিতাৰ নাম: বিষ্ণু প্ৰসাদ উপাধ্যায় ঘৰ নং : ১৫৩ বয়স : 39 লিঙ্গ : পুৰুষ	HXX1601930 ফটো উপলব্ধ	288 নাম : উমা দেবি উপাধ্যায় স্বামীৰ নাম: চন্দ্ৰ প্ৰসাদ উপাধ্যায় ঘৰ নং : ১৫৩ বয়স : 38 লিঙ্গ : মহিলা	HXX1601941 ফটো উপলব্ধ
289 নাম : ৰাজু নমশুদ্ৰ পিতাৰ নাম: নন্দলাল নমশুদ্ৰ ঘৰ নং : ১৫৩ক বয়স : 45 লিঙ্গ : পুৰুষ	HXX1601963 ফটো উপলব্ধ	290 নাম : অম্বিকা নমশুদ্ৰ স্বামীৰ নাম: ৰাজু নমশুদ্ৰ ঘৰ নং : ১৫৩ক বয়স : 34 লিঙ্গ : মহিলা	HXX1601952 ফটো উপলব্ধ	291 নাম : বন্দিতা দেবী স্বামীৰ নাম: হৰি প্ৰসাদ উপাধ্যায় ঘৰ নং : ১৫৫ বয়স : 41 লিঙ্গ : মহিলা	HXX0532267 ফটো উপলব্ধ
292 নাম : ভানুমতী উপাধ্যায় পিতাৰ নাম: দিলীপ উপাধ্যায় ঘৰ নং : 155 ক বয়স : 20 লিঙ্গ : মহিলা	PSO0033423 ফটো উপলব্ধ	E 293 নাম : সোম নাথ উপাধ্যায় পিতাৰ নাম: উপেন্দ্ৰ প্ৰসাদ উপাধ্যায় ঘৰ নং : ১৫৫ক বয়স : 82 লিঙ্গ : পুৰুষ	HXX1601985 ফটো উপলব্ধ	294 নাম : জানুকা দেবী উপাধ্যায় স্বামীৰ নাম: সোম নাথ উপাধ্যায় ঘৰ নং : ১৫৫ক বয়স : 79 লিঙ্গ : মহিলা	HXX1601996 ফটো উপলব্ধ
# 295 নাম : প্ৰদীপ কুমাৰ উপাধ্যায় পিতাৰ নাম: সোমনাথ উপাধ্যায় ঘৰ নং : 154 বয়স : 51 লিঙ্গ : পুৰুষ	HXX1602024 ফটো উপলব্ধ	296 নাম : জুন উপাধ্যায় স্বামীৰ নাম: দিলীপ উপাধ্যায় ঘৰ নং : ১৫৫ক বয়স : 51 লিঙ্গ : মহিলা	HXX1602013 ফটো উপলব্ধ	297 নাম : হৰি প্ৰ: উপাধ্যা পিতাৰ নাম: সোমনাথ ঘৰ নং : ১৫৫ক বয়স : 50 লিঙ্গ : পুৰুষ	HXX1602035 ফটো উপলব্ধ
# 298 নাম : চম্পা উপাধ্যায় স্বামীৰ নাম: প্ৰদীপ কুমাৰ উপাধ্যায় ঘৰ নং : 154 বয়স : 41 লিঙ্গ : মহিলা	HXX1601974 ফটো উপলব্ধ	R 299 নাম : চন্দ্ৰ কালা ছেত্ৰী স্বামীৰ নাম: দীপক ছেত্ৰী ঘৰ নং : 156 বয়স : 39 লিঙ্গ : মহিলা	PSO0083543 ফটো উপলব্ধ	# 300 নাম : ভীম বা: ছেত্ৰী পিতাৰ নাম: হস্ত বা: ঘৰ নং : 157 বয়স : 70 লিঙ্গ : পুৰুষ	HXX1602046 ফটো উপলব্ধ



# 301 নাম : যোগেশ্বৰী ছেত্ৰী স্বামীৰ নাম : ভীম বা: ঘৰ নং : 157 বয়স : 57 লিঙ্গ : মহিলা	HXX1602057 ফটো উপলব্ধ	# 302 নাম : গকুল ছেত্ৰী পিতাৰ নাম : ভীম বা: ঘৰ নং : 157 বয়স : 40 লিঙ্গ : পুৰুষ	HXX1602080 ফটো উপলব্ধ	# 303 নাম : অৰুন ছেত্ৰী পিতাৰ নাম : ভীম বাহাদুৰ ছেত্ৰী ঘৰ নং : 157 বয়স : 38 লিঙ্গ : পুৰুষ	HXX1602091 ফটো উপলব্ধ
304 নাম : বৰ্ণালী চুতীয়া স্বামীৰ নাম : মনোৰঞ্জন সোনোৱাল ঘৰ নং : 15৮ বয়স : 35 লিঙ্গ : মহিলা	HXX1602104 ফটো উপলব্ধ	# 305 নাম : ৰিংকুমণি ছেত্ৰী স্বামীৰ নাম : গকুল ছেত্ৰী ঘৰ নং : 157 বয়স : 32 লিঙ্গ : মহিলা	HXX1838295 ফটো উপলব্ধ	306 নাম : পাৰ্জিত চুতীয়া পিতাৰ নাম : কুমুদ চন্দ্ৰ চুতীয়া ঘৰ নং : 15৮ বয়স : 30 লিঙ্গ : পুৰুষ	HXX0012464 ফটো উপলব্ধ
307 নাম : কুমুদ চন্দ্ৰ চুতীয়া পিতাৰ নাম : পদ্মকান্ত ঘৰ নং : 15৮ক বয়স : 67 লিঙ্গ : পুৰুষ	HXX1602115 ফটো উপলব্ধ	308 নাম : তিলো মায়া ছেত্ৰী চুতীয়া স্বামীৰ নাম : কুমুদ চন্দ্ৰ চুতীয়া ঘৰ নং : 15৮ক বয়স : 56 লিঙ্গ : মহিলা	HXX1602126 ফটো উপলব্ধ	309 নাম : হৰ্কমান ৰাই পিতাৰ নাম : জহৰসিং ঘৰ নং : 15৯ বয়স : 74 লিঙ্গ : পুৰুষ	HXX1602148 ফটো উপলব্ধ
310 নাম : লক্ষী কুমাৰী ৰাই স্বামীৰ নাম : হৰ্কমান ঘৰ নং : 15৯ বয়স : 64 লিঙ্গ : মহিলা	HXX1602159 ফটো উপলব্ধ	E 311 নাম : প্ৰকাশ ৰাই পিতাৰ নাম : হৰ্কমান ঘৰ নং : 15৯ বয়স : 46 লিঙ্গ : পুৰুষ	HXX1602160 ফটো উপলব্ধ	312 নাম : সুৰেশ ৰাই পিতাৰ নাম : হৰ্কমান ঘৰ নং : 15৯ বয়স : 42 লিঙ্গ : পুৰুষ	HXX1602182 ফটো উপলব্ধ
313 নাম : ৰীনা ৰাই পিতাৰ নাম : হৰ্কমান ঘৰ নং : 15৯ বয়স : 40 লিঙ্গ : মহিলা	HXX1602193 ফটো উপলব্ধ	314 নাম : পবিত্ৰ লিষু ৰায় পিতাৰ নাম : প্ৰকাশ ৰায় ঘৰ নং : 15৯ বয়স : 38 লিঙ্গ : মহিলা	HXX0245100 ফটো উপলব্ধ	S2 315 নাম : পিংকী পিতাৰ নাম : হৰ্কমান ৰায় ঘৰ নং : 15৯ বয়স : 32 লিঙ্গ : মহিলা	HXX1602206 ফটো উপলব্ধ
316 নাম : অঞ্জলী ৰাই পিতাৰ নাম : হৰ্কমান ৰাই ঘৰ নং : 15৯ বয়স : 28 লিঙ্গ : মহিলা	HXX0047076 ফটো উপলব্ধ	R 317 নাম : কৰৱী মাউত পিতাৰ নাম : সুশীল মাউত ঘৰ নং : 15৯ক বয়স : 26 লিঙ্গ : মহিলা	HXX0286872 ফটো উপলব্ধ	318 নাম : দীপমইনা মাউত পিতাৰ নাম : সুশীল মাউত ঘৰ নং : 159ক বয়স : 22 লিঙ্গ : পুৰুষ	PSO0035725 ফটো উপলব্ধ
319 নাম : সুশীল মাউত পিতাৰ নাম : পুন্য মাউত ঘৰ নং : 15৯ক বয়স : 56 লিঙ্গ : পুৰুষ	HXX1602217 ফটো উপলব্ধ	320 নাম : মণি মাউত স্বামীৰ নাম : সুশীল মাউত ঘৰ নং : 15৯ক বয়স : 47 লিঙ্গ : মহিলা	HXX1602228 ফটো উপলব্ধ	321 নাম : প্ৰণব গগৈ পিতাৰ নাম : প্ৰিয়ৰাম ঘৰ নং : 160 বয়স : 59 লিঙ্গ : পুৰুষ	HXX1602240 ফটো উপলব্ধ
322 নাম : লক্ষীমায়া গগৈ স্বামীৰ নাম : প্ৰণব ঘৰ নং : 160 বয়স : 56 লিঙ্গ : মহিলা	HXX1602251 ফটো উপলব্ধ	S 323 নাম : তিলৰপা খনিৰুৰ স্বামীৰ নাম : পাপু খনিৰুৰ ঘৰ নং : 160 বয়স : 36 লিঙ্গ : মহিলা	PSO0048140 ফটো উপলব্ধ	# 324 নাম : কুশল গগৈ পিতাৰ নাম : গজেন গগৈ ঘৰ নং : 167 বয়স : 33 লিঙ্গ : পুৰুষ	HXX0243915 ফটো উপলব্ধ
# 325 নাম : পল্লবি খাণীকৰ স্বামীৰ নাম : দউটা খাণীকৰ ঘৰ নং : 162 বয়স : 29 লিঙ্গ : মহিলা	HXX0240481 ফটো উপলব্ধ	326 নাম : জিন্টু গগৈ পিতাৰ নাম : প্ৰনৱ গগৈ ঘৰ নং : 160 বয়স : 26 লিঙ্গ : পুৰুষ	HXX0240713 ফটো উপলব্ধ	# 327 নাম : পল্লৱী চেলেং গগৈ স্বামীৰ নাম : কুশল গগৈ ঘৰ নং : 167 বয়স : 31 লিঙ্গ : মহিলা	HXX0048918 ফটো উপলব্ধ
328 নাম : দিপা ছেত্ৰী মাতৃৰ নাম : খৰ্ক বাহাদুৰ ছেত্ৰী ঘৰ নং : 160ছ বয়স : 27 লিঙ্গ : মহিলা	HXX0286633 ফটো উপলব্ধ	329 নাম : খ'মা ছেত্ৰী পিতাৰ নাম : খৰ্ক বাহাদুৰ ছেত্ৰী ঘৰ নং : 160ছ বয়স : 54 লিঙ্গ : মহিলা	HXX0243816 ফটো উপলব্ধ	330 নাম : অৰুন ছেত্ৰী পিতাৰ নাম : খৰ্ক বাহাদুৰ ছেত্ৰী ঘৰ নং : 160ছ বয়স : 41 লিঙ্গ : পুৰুষ	HXX0243865 ফটো উপলব্ধ



331 নাম : অনিল ছেত্ৰী পিতাৰ নাম: খক বাঃ ছেত্ৰী ঘৰ নং : ১৬০ছ বয়স : 35 লিঙ্গ : পুৰুষ	HXX0243899 ফটো উপলব্ধ	332 নাম : গোবিন্দ বাহাদুৰ ছেত্ৰী পিতাৰ নাম: কমল বাহাদুৰ ছেত্ৰী ঘৰ নং : ১৬০ গ বয়স : 51 লিঙ্গ : পুৰুষ	HXX1581642 ফটো উপলব্ধ	333 নাম : কল্পনা ছেত্ৰী পিতাৰ নাম: দিল কুমাৰ ছেত্ৰী ঘৰ নং : ১৬০ গ বয়স : 40 লিঙ্গ : মহিলা	HXX5941333 ফটো উপলব্ধ
334 নাম : অনন্ত মৰাণ পিতাৰ নাম: গজেন মৰাণ ঘৰ নং : ১৬০গ বয়স : 36 লিঙ্গ : পুৰুষ	HXX0486894 ফটো উপলব্ধ	335 নাম : বৃষ্টি সোনোৱাল মৰাণ স্বামীৰ নাম: অনন্ত মৰাণ ঘৰ নং : ১৬০গ বয়স : 31 লিঙ্গ : মহিলা	HXX0486886 ফটো উপলব্ধ	336 নাম : অভিজিত বৰুৱা পিতাৰ নাম: গুণেশ্বৰ বৰুৱা ঘৰ নং : ১৬০ ক বয়স : 25 লিঙ্গ : পুৰুষ	HXX0398909 ফটো উপলব্ধ
337 নাম : প্ৰেম কান্ত বৰুৱা পিতাৰ নাম: নিৰ্মল বৰুৱা ঘৰ নং : ১৬০ক বয়স : 50 লিঙ্গ : পুৰুষ	HXX1602262 ফটো উপলব্ধ	338 নাম : বিষ্ণী মায়ী পুৰী স্বামীৰ নাম: দিলীপ পুৰী ঘৰ নং : ১৬০ খ বয়স : 47 লিঙ্গ : মহিলা	HXX1597019 ফটো উপলব্ধ	339 নাম : দিলিপ পুৰী পিতাৰ নাম: পৰশুৰাম পুৰী ঘৰ নং : ১৬০ খ বয়স : 47 লিঙ্গ : পুৰুষ	HXX1602568 ফটো উপলব্ধ
340 নাম : পুষ্প লতা বৰুৱা স্বামীৰ নাম: প্ৰেম কান্ত বৰুৱা ঘৰ নং : ১৬০ক বয়স : 47 লিঙ্গ : মহিলা	HXX1602273 ফটো উপলব্ধ	341 নাম : মহেন্দ্ৰ চেতিয়া পিতাৰ নাম: ঘন ঘৰ নং : ১৬১ বয়স : 59 লিঙ্গ : পুৰুষ	HXX1602284 ফটো উপলব্ধ	342 নাম : অনিমা চেতিয়া স্বামীৰ নাম: মহেন ঘৰ নং : ১৬১ বয়স : 56 লিঙ্গ : মহিলা	HXX1602295 ফটো উপলব্ধ
343 নাম : চুমিতা চেতিয়া পিতাৰ নাম: মহেন চেতিয়া ঘৰ নং : ১৬১ বয়স : 30 লিঙ্গ : মহিলা	HXX0244426 ফটো উপলব্ধ	344 নাম : দেৱজিত চেতিয়া পিতাৰ নাম: মহেন চেতিয়া ঘৰ নং : ১৬১ বয়স : 26 লিঙ্গ : পুৰুষ	HXX0287003 ফটো উপলব্ধ	345 নাম : প্ৰমিলা চেতিয়া পিতাৰ নাম: মহেন চেতিয়া ঘৰ নং : ১৬১ বয়স : 25 লিঙ্গ : মহিলা	HXX0505313 ফটো উপলব্ধ
346 নাম : ৰঞ্জিত বাইলুং পিতাৰ নাম: খগেন বাইলুং ঘৰ নং : ১৬১ক বয়স : 42 লিঙ্গ : পুৰুষ	HXX0048959 ফটো উপলব্ধ	347 নাম : মুন বাইলুং স্বামীৰ নাম: কন বাইলুং ঘৰ নং : 161 খ বয়স : 35 লিঙ্গ : মহিলা	HXX0511790 ফটো উপলব্ধ	348 নাম : খগেন বাইলুং পিতাৰ নাম: উমাৰাম ঘৰ নং : ১৬১ক বয়স : 88 লিঙ্গ : পুৰুষ	HXX1602308 ফটো উপলব্ধ
349 নাম : মিনতী বাইলুং স্বামীৰ নাম: খগেন বাইলুং ঘৰ নং : ১৬১ক বয়স : 77 লিঙ্গ : মহিলা	HXX1602319 ফটো উপলব্ধ	350 নাম : সোনজানা বাইলুং পিতাৰ নাম: খগেন বাইলুং ঘৰ নং : ১৬১ক বয়স : 42 লিঙ্গ : মহিলা	HXX1602320 ফটো উপলব্ধ	351 নাম : সোনালি বাইলুং পিতাৰ নাম: খগেন বাইলুং ঘৰ নং : ১৬১ক বয়স : 40 লিঙ্গ : মহিলা	HXX1602331 ফটো উপলব্ধ
352 নাম : শোভা দেবী পিতাৰ নাম: চন্দ্ৰ বাহাদুৰ ছেত্ৰী ঘৰ নং : ১৬৩ বয়স : 74 লিঙ্গ : মহিলা	HXX1602353 ফটো উপলব্ধ	353 নাম : মতবৰ সিং ছেত্ৰী পিতাৰ নাম: চন্দ্ৰ বাঃ ঘৰ নং : ১৬৩ বয়স : 73 লিঙ্গ : পুৰুষ	HXX1602342 ফটো উপলব্ধ	354 নাম : তিলোমোযা ছেত্ৰী পিতাৰ নাম: চন্দ্ৰ বাঃ ঘৰ নং : ১৬৩ বয়স : 59 লিঙ্গ : মহিলা	HXX1602364 ফটো উপলব্ধ
355 নাম : ৰেণুকা দেবী ছেত্ৰী পিতাৰ নাম: চন্দ্ৰ বাঃ ঘৰ নং : ১৬৩ বয়স : 55 লিঙ্গ : মহিলা	HXX1602375 ফটো উপলব্ধ	356 নাম : তাৰা দেবী ছেত্ৰী পিতাৰ নাম: চন্দ্ৰ বাহাদুৰ ছেত্ৰী ঘৰ নং : ১৬৩ বয়স : 50 লিঙ্গ : মহিলা	HXX1602386 ফটো উপলব্ধ	357 নাম : হিমা ছেত্ৰী স্বামীৰ নাম: ইন্দ্ৰ বাহাদুৰ ছেত্ৰী ঘৰ নং : 166 বয়স : 62 লিঙ্গ : মহিলা	HXX1884329 ফটো উপলব্ধ
358 নাম : ৰস্তা দেবী ছেত্ৰী পিতাৰ নাম: ইন্দ্ৰ বাঃ ছেত্ৰী ঘৰ নং : ১৬৬ বয়স : 42 লিঙ্গ : মহিলা	HXX1602400 ফটো উপলব্ধ	359 নাম : কুস্তী কাফ্লে পিতাৰ নাম: ইন্দ্ৰ বাহাদুৰ ছেত্ৰী ঘৰ নং : ১৬৬ বয়স : 40 লিঙ্গ : মহিলা	HXX1602411 ফটো উপলব্ধ	360 নাম : কল্যাণ ছেত্ৰী পিতাৰ নাম: ইন্দ্ৰ বাহাদুৰ ছেত্ৰী ঘৰ নং : ১৬৬ বয়স : 33 লিঙ্গ : পুৰুষ	HXX0245209 ফটো উপলব্ধ



361 নাম : বেদনিধি সন্ধ্যাসী পিতাৰ নাম: ৰামগিৰি ঘৰ নং : ১৬৮ বয়স : 76 লিঙ্গ : পুৰুষ	HXX1602422 ফটো উপলব্ধ	362 নাম : গায়ত্ৰী সন্ধ্যাসী স্বামীৰ নাম: বেদনিধি ঘৰ নং : ১৬৮ বয়স : 70 লিঙ্গ : মহিলা	HXX1602433 ফটো উপলব্ধ	# 363 নাম : ঘনশ্যাম গিৰি পিতাৰ নাম: ৰামগিৰি ঘৰ নং : 168ক বয়স : 68 লিঙ্গ : পুৰুষ	HXX1602444 ফটো উপলব্ধ
364 নাম : চনি মায়ী সন্ধ্যাসী স্বামীৰ নাম: ঘনশ্যাম সন্ধ্যাসী ঘৰ নং : ১৬৮ বয়স : 62 লিঙ্গ : মহিলা	HXX1602455 ফটো উপলব্ধ	365 নাম : ৰাজকুমাৰ সন্ধ্যাসী পিতাৰ নাম: বেদনিধি ঘৰ নং : ১৬৮ বয়স : 47 লিঙ্গ : পুৰুষ	HXX1602488 ফটো উপলব্ধ	366 নাম : ৰোচন সন্ধ্যাসী পিতাৰ নাম: ঘনশ্যাম ঘৰ নং : ১৬৮ বয়স : 40 লিঙ্গ : পুৰুষ	HXX1602477 ফটো উপলব্ধ
367 নাম : নবিন সন্ধ্যাসী পিতাৰ নাম: বেদ নিধি সন্ধ্যাসী ঘৰ নং : ১৬৮ বয়স : 40 লিঙ্গ : পুৰুষ	HXX1602499 ফটো উপলব্ধ	# 368 নাম : চন্দ্ৰকলা সন্ধ্যাসী স্বামীৰ নাম: খেম প্রসাদ সন্ধ্যাসী ঘৰ নং : 168খ বয়স : 40 লিঙ্গ : মহিলা	HXX1838148 ফটো উপলব্ধ	# 369 নাম : পুষ্পা গিৰী স্বামীৰ নাম: ৰাজকুমাৰ সন্ধ্যাসী ঘৰ নং : 168গ বয়স : 36 লিঙ্গ : মহিলা	HXX0050989 ফটো উপলব্ধ
370 নাম : অনিতা সন্ধ্যাসী স্বামীৰ নাম: নবিন সন্ধ্যাসী ঘৰ নং : ১৬৮ বয়স : 34 লিঙ্গ : মহিলা	HXX0249664 ফটো উপলব্ধ	371 নাম : নিৰ্মল সন্ধ্যাসী গিৰি পিতাৰ নাম: ঘনশ্যাম সন্ধ্যাসী গিৰি ঘৰ নং : ১৬৮ বয়স : 30 লিঙ্গ : পুৰুষ	HXX0012465 ফটো উপলব্ধ	# 372 নাম : ৰাভুল গিৰি সন্ধ্যাসী পিতাৰ নাম: ঘনশ্যাম গিৰি সন্ধ্যাসী ঘৰ নং : 168ক বয়স : 28 লিঙ্গ : পুৰুষ	HXX1331933 ফটো উপলব্ধ
373 নাম : পূৰ্ণ বাহাদুৰ লিষু পিতাৰ নাম: গৰ্জ বাহাদুৰ লিষু ঘৰ নং : 168 ক বয়স : 44 লিঙ্গ : পুৰুষ	PSO0027854 ফটো উপলব্ধ	R 374 নাম : সুভদ্রা মায়ী দৰ্জী স্বামীৰ নাম: ভদ্রবাহাদুৰ দৰ্জী ঘৰ নং : ১৬৯ বয়স : 62 লিঙ্গ : মহিলা	HXX1838273 ফটো উপলব্ধ	375 নাম : উমা গিৰী সন্ধ্যাসী স্বামীৰ নাম: মনোজ গিৰী সন্ধ্যাসী ঘৰ নং : ১৬৯ বয়স : 46 লিঙ্গ : মহিলা	HXX0490912 ফটো উপলব্ধ
376 নাম : সঞ্জয় গিৰি পিতাৰ নাম: কুমাৰ গিৰি ঘৰ নং : 170 বয়স : 22 লিঙ্গ : পুৰুষ	HXX1634070 ফটো উপলব্ধ	377 নাম : সংগীতা গিৰি স্বামীৰ নাম: ৰাম গিৰি ঘৰ নং : ১৭০ক বয়স : 35 লিঙ্গ : মহিলা	HXX0053397 ফটো উপলব্ধ	378 নাম : সুনীতা গিৰী পিতাৰ নাম: কুমাৰ গিৰী ঘৰ নং : ১৭০ ক বয়স : 24 লিঙ্গ : মহিলা	HXX0522474 ফটো উপলব্ধ
379 নাম : কুমাৰ গিৰি পিতাৰ নাম: গগনাথ গিৰি ঘৰ নং : ১৭০ক বয়স : 50 লিঙ্গ : পুৰুষ	HXX1602546 ফটো উপলব্ধ	380 নাম : হীৰা গিৰি স্বামীৰ নাম: কুমাৰ গিৰি ঘৰ নং : ১৭০ক বয়স : 44 লিঙ্গ : মহিলা	HXX1602557 ফটো উপলব্ধ	381 নাম : সোমা দেবী ছেত্ৰী স্বামীৰ নাম: উলিন বা: ঘৰ নং : ১৭১ বয়স : 74 লিঙ্গ : মহিলা	HXX1602579 ফটো উপলব্ধ
382 নাম : ৰবিলাল ছেত্ৰী পিতাৰ নাম: উলিন বা: ঘৰ নং : ১৭১ বয়স : 47 লিঙ্গ : পুৰুষ	HXX1602580 ফটো উপলব্ধ	383 নাম : নমিতা ছেত্ৰী স্বামীৰ নাম: ৰবিলাল ছেত্ৰী ঘৰ নং : ১৭১ বয়স : 30 লিঙ্গ : মহিলা	HXX0557694 ফটো উপলব্ধ	384 নাম : খেম বগু থাপা পিতাৰ নাম: দিল বা: ঘৰ নং : ১৭২ বয়স : 40 লিঙ্গ : পুৰুষ	HXX1602637 ফটো উপলব্ধ
385 নাম : ৰমেশ থাপা পিতাৰ নাম: দিল বাহাদুৰ থাপা ঘৰ নং : 172 বয়স : 32 লিঙ্গ : পুৰুষ	HXX1613157 ফটো উপলব্ধ	386 নাম : ভীম বঃ থাপা পিতাৰ নাম: দিল বঃ থাপা ঘৰ নং : ১৭২ বয়স : 31 লিঙ্গ : পুৰুষ	HXX0012466 ফটো উপলব্ধ	387 নাম : ধন মায়ী থাপা বাই পিতাৰ নাম: ৰঞ্জিত বাই ঘৰ নং : 172 বয়স : 31 লিঙ্গ : মহিলা	HXX1541333 ফটো উপলব্ধ
388 নাম : ভৱানী শংকৰ শৰ্মা পিতাৰ নাম: কৃষ্ণলাল শৰ্মা ঘৰ নং : ১৭৩ বয়স : 60 লিঙ্গ : পুৰুষ	HXX1602648 ফটো উপলব্ধ	389 নাম : চন্দ্ৰ মায়ী শৰ্মা স্বামীৰ নাম: ভৱানী শংকৰ শৰ্মা ঘৰ নং : ১৭৩ বয়স : 59 লিঙ্গ : মহিলা	HXX1602659 ফটো উপলব্ধ	390 নাম : দিল্লীৰাম শৰ্মা পিতাৰ নাম: ভৱানী শংকৰ শৰ্মা ঘৰ নং : ১৭৩ বয়স : 30 লিঙ্গ : পুৰুষ	HXX1605012 ফটো উপলব্ধ



391 নাম : জয়ধৰ্ম শৰ্মা পিতাৰ নাম: দিল্লীৰাম ঘৰ নং : ১৭৪ বয়স : 68 লিঙ্গ : পুৰুষ	HXX1602682 ফটো উপলব্ধ	392 নাম : বীতা শৰ্মা স্বামীৰ নাম: জয়ধৰ্ম শৰ্মা ঘৰ নং : ১৭৪ বয়স : 64 লিঙ্গ : মহিলা	HXX1602693 ফটো উপলব্ধ	393 নাম : মনোজ শৰ্মা পিতাৰ নাম: জয়ধৰ্ম শৰ্মা ঘৰ নং : ১৭৪ বয়স : 28 লিঙ্গ : পুৰুষ	HXX0438135 ফটো উপলব্ধ
394 নাম : দিপেন্দ্ৰ শৰ্মা পিতাৰ নাম: গদাধৰ শৰ্মা ঘৰ নং : ১৭৪ ক বয়স : 23 লিঙ্গ : পুৰুষ	HXX1369123 ফটো উপলব্ধ	395 নাম : গদাধৰ শৰ্মা পিতাৰ নাম: দেবী প্ৰসাদ শৰ্মা ঘৰ নং : ১৭৪ ক বয়স : 68 লিঙ্গ : পুৰুষ	HXX1602706 ফটো উপলব্ধ	396 নাম : সীমা দেবী শৰ্মা স্বামীৰ নাম: গদাধৰ শৰ্মা ঘৰ নং : ১৭৪ ক বয়স : 51 লিঙ্গ : মহিলা	HXX1602717 ফটো উপলব্ধ
397 নাম : নিত্যানন্দ চুতীয়া পিতাৰ নাম: পদ্মকান্ত ঘৰ নং : ১৭৫ বয়স : 60 লিঙ্গ : পুৰুষ	HXX1602728 ফটো উপলব্ধ	398 নাম : নুমলী চুতীয়া স্বামীৰ নাম: নিত্যানন্দ চুতীয়া ঘৰ নং : ১৭৫ বয়স : 50 লিঙ্গ : মহিলা	HXX1602739 ফটো উপলব্ধ	399 নাম : বঞ্জীত চুতীয়া পিতাৰ নাম: নিত্যানন্দ চুতীয়া ঘৰ নং : ১৭৫ বয়স : 27 লিঙ্গ : পুৰুষ	HXX0286260 ফটো উপলব্ধ
400 নাম : বেণু চুতীয়া পিতাৰ নাম: নিত্যানন্দ চুতীয়া ঘৰ নং : 175 বয়স : 24 লিঙ্গ : মহিলা	HXX0486969 ফটো উপলব্ধ	401 নাম : ভুবন বৰবৰুৱা পিতাৰ নাম: শশীধৰ ঘৰ নং : ১৭৬ বয়স : 81 লিঙ্গ : পুৰুষ	HXX1602740 ফটো উপলব্ধ	402 নাম : আনন্দ বৰবৰুৱা পিতাৰ নাম: ভুবন ঘৰ নং : ১৭৬ বয়স : 54 লিঙ্গ : পুৰুষ	HXX1602762 ফটো উপলব্ধ
403 নাম : নুমলী বৰবৰুৱা স্বামীৰ নাম: ভুবন ঘৰ নং : ১৭৬ বয়স : 52 লিঙ্গ : মহিলা	HXX1602751 ফটো উপলব্ধ	404 নাম : ৰুবি বৰবৰুৱা স্বামীৰ নাম: আনন্দ বৰবৰুৱা ঘৰ নং : ১৭৬ বয়স : 47 লিঙ্গ : মহিলা	HXX1602733 ফটো উপলব্ধ	405 নাম : প্ৰীতম বৰবৰুৱা পিতাৰ নাম: আনন্দ বৰবৰুৱা ঘৰ নং : 176 বয়স : 24 লিঙ্গ : পুৰুষ	HXX1173905 ফটো উপলব্ধ
406 নাম : গোপীনাথ দত্ত পিতাৰ নাম: কনেশ্বৰ দত্ত ঘৰ নং : ১৭৭ বয়স : 64 লিঙ্গ : পুৰুষ	HXX1602795 ফটো উপলব্ধ	407 নাম : ডিহেশ্বৰী দত্ত স্বামীৰ নাম: গোপীনাথ দত্ত ঘৰ নং : ১৭৭ বয়স : 60 লিঙ্গ : মহিলা	HXX1602808 ফটো উপলব্ধ	# 408 নাম : কিৰণী দত্তা শইকীয়া স্বামীৰ নাম: অনীল শইকীয়া ঘৰ নং : 44 বয়স : 35 লিঙ্গ : মহিলা	HXX1602819 ফটো উপলব্ধ
409 নাম : মমী চেতীয়া দত্ত স্বামীৰ নাম: বিপুল দত্ত ঘৰ নং : ১৭৭ বয়স : 31 লিঙ্গ : মহিলা	HXX0055749 ফটো উপলব্ধ	410 নাম : নিপুল দত্ত পিতাৰ নাম: গোপী দত্ত ঘৰ নং : ১৭৭ বয়স : 27 লিঙ্গ : পুৰুষ	HXX0438176 ফটো উপলব্ধ	# 411 নাম : বিতপন শইকীয়া পিতাৰ নাম: অনীল শইকীয়া ঘৰ নং : 47 বয়স : 19 লিঙ্গ : পুৰুষ	PSO0110791 ফটো উপলব্ধ
412 নাম : পোলেশ্বৰ বৰুৱা পিতাৰ নাম: বানেশ্বৰ ঘৰ নং : ১৭৮ বয়স : 69 লিঙ্গ : পুৰুষ	HXX1602820 ফটো উপলব্ধ	413 নাম : দেৱজিত বৰুৱা পিতাৰ নাম: পুলেশ্বৰ বৰুৱা ঘৰ নং : ১৭৮ বয়স : 35 লিঙ্গ : পুৰুষ	HXX0056077 ফটো উপলব্ধ	414 নাম : প্ৰনবজ্যোতি বৰুৱা পিতাৰ নাম: পুলেশ্বৰ বৰুৱা ঘৰ নং : ১৭৮ বয়স : 32 লিঙ্গ : পুৰুষ	HXX0056309 ফটো উপলব্ধ
415 নাম : ৰুপজ্যোতি বৰুৱা স্বামীৰ নাম: দেৱজিত বৰুৱা ঘৰ নং : ১৭৮ বয়স : 30 লিঙ্গ : মহিলা	HXX0056267 ফটো উপলব্ধ	E 416 নাম : গিৰিণ সোনোৱাল পিতাৰ নাম: ভুজঙ্গ সোনোৱাল ঘৰ নং : ১৭৮ ক বয়স : 57 লিঙ্গ : পুৰুষ	HXX0533877 ফটো উপলব্ধ	417 নাম : বিনিতা সোনোৱাল স্বামীৰ নাম: গিৰিণ সোনোৱাল ঘৰ নং : ১৭৮ ক বয়স : 44 লিঙ্গ : মহিলা	HXX0533844 ফটো উপলব্ধ
418 নাম : লীলামায়া সন্যাসী স্বামীৰ নাম: ৰমালাল ঘৰ নং : ১৭৯ বয়স : 66 লিঙ্গ : মহিলা	HXX1602853 ফটো উপলব্ধ	419 নাম : ৰুমা লাল সন্যাসী পিতাৰ নাম: ৰুমা লাল সন্যাসী ঘৰ নং : ১৭৯ বয়স : 65 লিঙ্গ : পুৰুষ	HXX1602842 ফটো উপলব্ধ	420 নাম : দুৰ্গামায়া সন্যাসী স্বামীৰ নাম: ৰমালাল ঘৰ নং : ১৭৯ বয়স : 62 লিঙ্গ : মহিলা	HXX1602864 ফটো উপলব্ধ



# 421 নাম : অশোক সন্ধ্যাসী পিতাৰ নাম: বমলালাল ঘৰ নং : ১৭৯ বয়স : 42 লিঙ্গ : পুৰুষ	HXX1602875 ফটো উপলব্ধ	422 নাম : বদ্রী সন্ধ্যাসী পিতাৰ নাম: বমলালাল ঘৰ নং : ১৭৯ বয়স : 40 লিঙ্গ : পুৰুষ	HXX1602897 ফটো উপলব্ধ	423 নাম : চন্দ্র লাল সন্ধ্যাসী পিতাৰ নাম: বমলা লাল সন্ধ্যাসী ঘৰ নং : ১৭৯ বয়স : 36 লিঙ্গ : পুৰুষ	HXX0012467 ফটো উপলব্ধ
424 নাম : বিনীতা সন্ধ্যাসী স্বামীৰ নাম: বদ্রী সন্ধ্যাসী ঘৰ নং : 179 বয়স : 34 লিঙ্গ : মহিলা	HXX1453000 ফটো উপলব্ধ	425 নাম : টংক লাল সন্ধ্যাসী পিতাৰ নাম: বমলা লাল সন্ধ্যাসী ঘৰ নং : ১৭৯ বয়স : 33 লিঙ্গ : পুৰুষ	HXX0012470 ফটো উপলব্ধ	S2 426 নাম : সুনীতা সন্ধ্যাসী স্বামীৰ নাম: অশোক সন্ধ্যাসী ঘৰ নং : ১৭৯ বয়স : 31 লিঙ্গ : মহিলা	HXX0012469 ফটো উপলব্ধ
427 নাম : বিকাশ সন্ধ্যাসী পিতাৰ নাম: বমলা লাল সন্ধ্যাসী ঘৰ নং : ১৭৯ বয়স : 29 লিঙ্গ : পুৰুষ	HXX0012471 ফটো উপলব্ধ	428 নাম : ভীমলাল সন্ধ্যাসী পিতাৰ নাম: পুষ্পধৰ ঘৰ নং : ১৮০ বয়স : 74 লিঙ্গ : পুৰুষ	HXX1602911 ফটো উপলব্ধ	429 নাম : পদ্মা লাল সন্ধ্যাসী পিতাৰ নাম: ভীম লাল সন্ধ্যাসী ঘৰ নং : ১৮০ বয়স : 44 লিঙ্গ : পুৰুষ	HXX1602922 ফটো উপলব্ধ
430 নাম : বতুল লাল সন্ধ্যাসী পিতাৰ নাম: ভীম লাল সন্ধ্যাসী ঘৰ নং : ১৮০ বয়স : 42 লিঙ্গ : পুৰুষ	HXX1602933 ফটো উপলব্ধ	# 431 নাম : তেজিমালা পুৰী সন্ধ্যাসী স্বামীৰ নাম: বতুল লাল সন্ধ্যাসী ঘৰ নং : 154 বয়স : 35 লিঙ্গ : মহিলা	HXX0251488 ফটো উপলব্ধ	432 নাম : গীতা সন্ধ্যাসী স্বামীৰ নাম: পদ্মা লাল সন্ধ্যাসী ঘৰ নং : ১৮০ বয়স : 27 লিঙ্গ : মহিলা	HXX0251637 ফটো উপলব্ধ
# 433 নাম : জানকা উপাধ্যায় পিতাৰ নাম: মণি কান্ত উপাধ্যায় ঘৰ নং : 180ক বয়স : 24 লিঙ্গ : মহিলা	HXX1143932 ফটো উপলব্ধ	434 নাম : বহন ছেত্ৰী পিতাৰ নাম: লখমন ছেত্ৰী ঘৰ নং : ১৮০গ বয়স : 25 লিঙ্গ : মহিলা	HXX1331982 ফটো উপলব্ধ	435 নাম : বাহুল ছেত্ৰী পিতাৰ নাম: লখমন ছেত্ৰী ঘৰ নং : ১৮০গ বয়স : 24 লিঙ্গ : পুৰুষ	HXX1331958 ফটো উপলব্ধ
436 নাম : লীলা বা: ছেত্ৰী পিতাৰ নাম: চন্দ্র বা: ঘৰ নং : ১৮০খ বয়স : 72 লিঙ্গ : পুৰুষ	HXX1602999 ফটো উপলব্ধ	437 নাম : ডম্বৰী মায়া ছেত্ৰী স্বামীৰ নাম: লীলা বা: ছেত্ৰী ঘৰ নং : ১৮০খ বয়স : 69 লিঙ্গ : মহিলা	HXX1603005 ফটো উপলব্ধ	E 438 নাম : লক্ষণ ছেত্ৰী পিতাৰ নাম: লীলা বা: ছেত্ৰী ঘৰ নং : ১৮০গ বয়স : 51 লিঙ্গ : পুৰুষ	HXX1603049 ফটো উপলব্ধ
439 নাম : পুষ্পা উপাধ্যায় স্বামীৰ নাম: মনিকান্ত উপাধ্যায় ঘৰ নং : ১৮০ক বয়স : 51 লিঙ্গ : মহিলা	HXX1602966 ফটো উপলব্ধ	440 নাম : নৰ প্ৰসাদ উপাধ্যায় পিতাৰ নাম: মাধব প্ৰসাদ ঘৰ নং : ১৮০ক বয়স : 50 লিঙ্গ : পুৰুষ	HXX1602977 ফটো উপলব্ধ	441 নাম : পুষ্প ছেত্ৰী পিতাৰ নাম: লীলা বা: ছেত্ৰী ঘৰ নং : ১৮০খ বয়স : 48 লিঙ্গ : পুৰুষ	HXX1603016 ফটো উপলব্ধ
442 নাম : মনিকান্ত উপাধ্যায় পিতাৰ নাম: মাধব প্ৰসাদ উপাধ্যায় ঘৰ নং : ১৮০ক বয়স : 48 লিঙ্গ : পুৰুষ	HXX1602955 ফটো উপলব্ধ	443 নাম : ইন্দিৰা ছেত্ৰী স্বামীৰ নাম: লক্ষণ ছেত্ৰী ঘৰ নং : ১৮০খ বয়স : 47 লিঙ্গ : মহিলা	HXX1603050 ফটো উপলব্ধ	444 নাম : চিমা ছেত্ৰী স্বামীৰ নাম: পুষ্প ছেত্ৰী ঘৰ নং : ১৮০খ বয়স : 45 লিঙ্গ : মহিলা	HXX1603027 ফটো উপলব্ধ
445 নাম : দেবৰাজ ছেত্ৰী পিতাৰ নাম: লীলা ঘৰ নং : ১৮০খ বয়স : 41 লিঙ্গ : পুৰুষ	HXX1603038 ফটো উপলব্ধ	446 নাম : গংগা মায়া ছেত্ৰী স্বামীৰ নাম: দেবৰাজ ছেত্ৰী ঘৰ নং : ১৮০খ বয়স : 38 লিঙ্গ : মহিলা	HXX1602988 ফটো উপলব্ধ	R 447 নাম : সুভদ্রা শৰ্মা মাতৃৰ নাম: ডলিমায়া শৰ্মা ঘৰ নং : ১৮১ বয়স : 46 লিঙ্গ : মহিলা	HXX1603072 ফটো উপলব্ধ
448 নাম : কল্পনা শৰ্মা মাতৃৰ নাম: ডলিমায়া শৰ্মা ঘৰ নং : ১৮১ বয়স : 44 লিঙ্গ : মহিলা	HXX1603083 ফটো উপলব্ধ	449 নাম : ছবিলাল শৰ্মা পিতাৰ নাম: দিলিৰাম শৰ্মা ঘৰ নং : ১৮২ বয়স : 62 লিঙ্গ : পুৰুষ	HXX1603094 ফটো উপলব্ধ	450 নাম : হৰিমায়া শৰ্মা স্বামীৰ নাম: ছবিলাল শৰ্মা ঘৰ নং : ১৮২ বয়স : 60 লিঙ্গ : মহিলা	HXX1603107 ফটো উপলব্ধ



451 নাম : প্ৰদীপ শৰ্মা পিতাৰ নাম: ছবিলাল শৰ্মা ঘৰ নং : ১৮২ বয়স : 27 লিঙ্গ : পুৰুষ	HXX0058719 ফটো উপলব্ধ	E 452 নাম : বিনোদ শৰ্মা পিতাৰ নাম: প্ৰদীপ ঘৰ নং : ১৮৩ বয়স : 50 লিঙ্গ : পুৰুষ	HXX1603130 ফটো উপলব্ধ	# 453 নাম : বীমা শৰ্মা স্বামীৰ নাম: বিনোদ শৰ্মা ঘৰ নং : ১৮৩ বয়স : 47 লিঙ্গ : মহিলা	HXX1603141 ফটো উপলব্ধ
454 নাম : লীলাদেবী শৰ্মা স্বামীৰ নাম: বুদ্ৰমনি ঘৰ নং : ১৮৪ বয়স : 63 লিঙ্গ : মহিলা	HXX1603163 ফটো উপলব্ধ	455 নাম : নলিন্দ্র বা: ছেত্ৰী পিতাৰ নাম: ধন বা: ঘৰ নং : ১৮৫ বয়স : 60 লিঙ্গ : পুৰুষ	HXX1603185 ফটো উপলব্ধ	456 নাম : দেবী প্ৰসাদ ছেত্ৰী পিতাৰ নাম: ধন বাহাদুৰ ছেত্ৰী ঘৰ নং : ১৮৫ বয়স : 57 লিঙ্গ : পুৰুষ	HXX1603209 ফটো উপলব্ধ
457 নাম : সোমা দেবী ছেত্ৰী স্বামীৰ নাম: নলিন্দ্র বাহাদুৰ ছেত্ৰী ঘৰ নং : ১৮৫ বয়স : 51 লিঙ্গ : মহিলা	HXX1603196 ফটো উপলব্ধ	458 নাম : বাজু ছেত্ৰী পিতাৰ নাম: নলিন্দ্র বাহাদুৰ ছেত্ৰী ঘৰ নং : 185 বয়স : 25 লিঙ্গ : পুৰুষ	HXX0491019 ফটো উপলব্ধ	459 নাম : কিৰণ ছেত্ৰী পিতাৰ নাম: নলিন্দ্র বাহাদুৰ ছেত্ৰী ঘৰ নং : 185 বয়স : 19 লিঙ্গ : পুৰুষ	PSO0110502 ফটো উপলব্ধ
460 নাম : কমল ছেত্ৰী মাতৃৰ নাম: কুন্তী দেবী ছেত্ৰী ঘৰ নং : 186 বয়স : 37 লিঙ্গ : পুৰুষ	HXX1319466 ফটো উপলব্ধ	461 নাম : নিৰ্মলা ছেত্ৰী স্বামীৰ নাম: কমল ছেত্ৰী ঘৰ নং : ১৮৬ বয়স : 32 লিঙ্গ : মহিলা	HXX0286591 ফটো উপলব্ধ	462 নাম : বৰ্জুন কুমাৰ ছেত্ৰী মাতৃৰ নাম: কুন্তী দেবী ছেত্ৰী ঘৰ নং : ১৮৬ বয়স : 29 লিঙ্গ : পুৰুষ	HXX1838206 ফটো উপলব্ধ
463 নাম : সিতা দেবী ছেত্ৰী স্বামীৰ নাম: বৰ্জুন কুমাৰ ছেত্ৰী ঘৰ নং : ১৮৬ বয়স : 27 লিঙ্গ : মহিলা	HXX1315639 ফটো উপলব্ধ	464 নাম : দিল বাহাদুৰ ছেত্ৰী পিতাৰ নাম: ছত্ৰী বাহাদুৰ ছেত্ৰী ঘৰ নং : ১৮৬ক বয়স : 23 লিঙ্গ : পুৰুষ	PSO0015164 ফটো উপলব্ধ	465 নাম : ইন্দ্ৰ বাহাদুৰ ছেত্ৰী পিতাৰ নাম: ধন বাহাদুৰ ছেত্ৰী ঘৰ নং : ১৮৬ক বয়স : 44 লিঙ্গ : পুৰুষ	HXX1838091 ফটো উপলব্ধ
466 নাম : স্বৰ্ণ লতা কলিতা স্বামীৰ নাম: গুণকান্ত কলিতা ঘৰ নং : ১৮৭ বয়স : 67 লিঙ্গ : মহিলা	HXX1603276 ফটো উপলব্ধ	467 নাম : গুন কান্ত কলিতা পিতাৰ নাম: হোজাই কলিতা ঘৰ নং : 187 বয়স : 66 লিঙ্গ : পুৰুষ	HXX1603265 ফটো উপলব্ধ	468 নাম : অসীম কলিতা পিতাৰ নাম: গুণকান্ত ঘৰ নং : ১৮৭ বয়স : 40 লিঙ্গ : পুৰুষ	HXX1603301 ফটো উপলব্ধ
469 নাম : আলোক কলিতা পিতাৰ নাম: গুণকান্ত কলিতা ঘৰ নং : 187 বয়স : 40 লিঙ্গ : পুৰুষ	HXX1603298 ফটো উপলব্ধ	470 নাম : অনন্ত কলিতা পিতাৰ নাম: গুণকান্ত কলিতা ঘৰ নং : ১৮৭ বয়স : 37 লিঙ্গ : পুৰুষ	HXX1603323 ফটো উপলব্ধ	471 নাম : পিন্টমনি কলিতা স্বামীৰ নাম: আলোক কলিতা ঘৰ নং : 187 বয়স : 36 লিঙ্গ : মহিলা	HXX1603312 ফটো উপলব্ধ
472 নাম : চুমী হাজৰিকা স্বামীৰ নাম: অচ্যুত কলিতা ঘৰ নং : 187 বয়স : 32 লিঙ্গ : মহিলা	HXX0438226 ফটো উপলব্ধ	473 নাম : অচ্যুত কলিতা পিতাৰ নাম: গুণকান্ত কলিতা ঘৰ নং : 187 বয়স : 32 লিঙ্গ : পুৰুষ	HXX1838013 ফটো উপলব্ধ	474 নাম : বিবেক কলিতা পিতাৰ নাম: গুণকান্ত কলিতা ঘৰ নং : 187 বয়স : 30 লিঙ্গ : পুৰুষ	HXX1838002 ফটো উপলব্ধ
475 নাম : দশমী বৰবৰুৱা স্বামীৰ নাম: অসীম কলিতা ঘৰ নং : ১৮৭ বয়স : 25 লিঙ্গ : মহিলা	HXX1331925 ফটো উপলব্ধ	476 নাম : লক্ষীনাথ বৰবৰুৱা পিতাৰ নাম: শশীধৰ ঘৰ নং : ১৮৮ বয়স : 69 লিঙ্গ : পুৰুষ	HXX1603334 ফটো উপলব্ধ	477 নাম : থুপকী বৰবৰুৱা স্বামীৰ নাম: লক্ষীনাথ বৰবৰুৱা ঘৰ নং : ১৮৮ বয়স : 65 লিঙ্গ : মহিলা	HXX1603345 ফটো উপলব্ধ
478 নাম : মণ্টু বৰবৰুৱা পিতাৰ নাম: লক্ষীনাথ বৰবৰুৱা ঘৰ নং : ১৮৮ বয়স : 44 লিঙ্গ : পুৰুষ	HXX1603356 ফটো উপলব্ধ	479 নাম : মহেন্দ্ৰ বৰবৰুৱা পিতাৰ নাম: লক্ষীনাথ বৰবৰুৱা ঘৰ নং : ১৮৮ বয়স : 43 লিঙ্গ : পুৰুষ	HXX1603367 ফটো উপলব্ধ	480 নাম : অঞ্জলী বৰবৰুৱা পিতাৰ নাম: লক্ষীনাথ বৰবৰুৱা ঘৰ নং : ১৮৮ বয়স : 41 লিঙ্গ : মহিলা	HXX1603378 ফটো উপলব্ধ



481 নাম : কল্যাণী সোনোৱাল বৰবৰুৱা স্বামীৰ নাম: মহেন্দ্ৰ বৰবৰুৱা ঘৰ নং : ১৮৮ বয়স : 38 লিঙ্গ : মহিলা	HXX0012472 ফটো উপলব্ধ	482 নাম : নবল বৰবৰুৱা পিতাৰ নাম: লক্ষ্মীনাথ বৰবৰুৱা ঘৰ নং : ১৮৮ বয়স : 36 লিঙ্গ : পুৰুষ	HXX1604804 ফটো উপলব্ধ	483 নাম : ৰঞ্জমনি বৰবৰুৱা পিতাৰ নাম: লক্ষ্মীনাথ বৰবৰুৱা ঘৰ নং : ১৮৮ বয়স : 32 লিঙ্গ : মহিলা	HXX0012473 ফটো উপলব্ধ
E 484 নাম : মিহিৰাম সোনোৱাল পিতাৰ নাম: মল্লিকা ঘৰ নং : ১৮৯ বয়স : 82 লিঙ্গ : পুৰুষ	HXX1603414 ফটো উপলব্ধ	485 নাম : টকেশ্বৰ মৰাণ পিতাৰ নাম: জয়কান্ত মৰাণ ঘৰ নং : ১৮৯ বয়স : 64 লিঙ্গ : পুৰুষ	HXX1603389 ফটো উপলব্ধ	486 নাম : পখিলী চতীয়া মৰাণ স্বামীৰ নাম: টকেশ্বৰ মৰাণ ঘৰ নং : ১৮৯ বয়স : 59 লিঙ্গ : মহিলা	HXX1603390 ফটো উপলব্ধ
487 নাম : দেনিপূজিত মৰাণ পিতাৰ নাম: টকেশ্বৰ মৰাণ ঘৰ নং : ১৮৯ বয়স : 40 লিঙ্গ : পুৰুষ	HXX1603403 ফটো উপলব্ধ	R 488 নাম : প্ৰিয়ংকা মৰাণ স্বামীৰ নাম: টকেশ্বৰ মৰাণ ঘৰ নং : ১৮৯ বয়স : 33 লিঙ্গ : মহিলা	HXX0059717 ফটো উপলব্ধ	489 নাম : পৰশমণি মৰাণ স্বামীৰ নাম: দেৱীপ্য জীত মৰাণ ঘৰ নং : 189 বয়স : 32 লিঙ্গ : মহিলা	HXX0565721 ফটো উপলব্ধ
490 নাম : বিশুজিৎ মৰাণ পিতাৰ নাম: টকেশ্বৰ মৰাণ ঘৰ নং : ১৮৯ বয়স : 27 লিঙ্গ : পুৰুষ	HXX0286211 ফটো উপলব্ধ	E 491 নাম : মোহন তামুলী পিতাৰ নাম: টপীধৰ ঘৰ নং : ১৯০ বয়স : 68 লিঙ্গ : পুৰুষ	HXX1603436 ফটো উপলব্ধ	R 492 নাম : অনন্ত তামুলী পিতাৰ নাম: টপীধৰ ঘৰ নং : ১৯০ বয়স : 56 লিঙ্গ : পুৰুষ	HXX1603458 ফটো উপলব্ধ
#2 493 নাম : কমলা তামুলী স্বামীৰ নাম: মনোজ তামুলী ঘৰ নং : 190ক বয়স : 52 লিঙ্গ : মহিলা	HXX0540443 ফটো উপলব্ধ	# 494 নাম : মনোজ তামুলী পিতাৰ নাম: মোহন তামুলী ঘৰ নং : 199ক বয়স : 37 লিঙ্গ : পুৰুষ	HXX1603469 ফটো উপলব্ধ	495 নাম : পিংকি তামুলি পিতাৰ নাম: মোহন তামুলি ঘৰ নং : ১৯০ বয়স : 30 লিঙ্গ : মহিলা	HXX0061879 ফটো উপলব্ধ
R 496 নাম : ৰিংকমনি তামুলী পিতাৰ নাম: মোহন তামুলী ঘৰ নং : ১৯০ বয়স : 29 লিঙ্গ : মহিলা	HXX0061937 ফটো উপলব্ধ	497 নাম : লক্ষ্মীনাথ তামুলী পিতাৰ নাম: শশীধৰ ঘৰ নং : ১৯২ বয়স : 60 লিঙ্গ : পুৰুষ	HXX1603492 ফটো উপলব্ধ	498 নাম : চেন তামুলী স্বামীৰ নাম: লক্ষ্মীনাথ তামুলী ঘৰ নং : ১৯২ বয়স : 44 লিঙ্গ : মহিলা	HXX1603505 ফটো উপলব্ধ
# 499 নাম : কৃষ্ণা মণি তামুলী পিতাৰ নাম: লক্ষ্মী নাথ তামুলী ঘৰ নং : 187 বয়স : 29 লিঙ্গ : মহিলা	HXX0438358 ফটো উপলব্ধ	500 নাম : ধ্ৰুৱজ্যোতি তামুলী পিতাৰ নাম: লক্ষ্মীনাথ তামুলী ঘৰ নং : 192 বয়স : 27 লিঙ্গ : পুৰুষ	HXX0438432 ফটো উপলব্ধ	501 নাম : পুহেশ্বৰ বৰবৰুৱা পিতাৰ নাম: শশীধৰ ঘৰ নং : ১৯৩ বয়স : 74 লিঙ্গ : পুৰুষ	HXX1603516 ফটো উপলব্ধ
502 নাম : নলিনী বৰবৰুৱা স্বামীৰ নাম: পুহেশ্বৰ ঘৰ নং : ১৯৩ বয়স : 71 লিঙ্গ : মহিলা	HXX1603527 ফটো উপলব্ধ	# 503 নাম : দিপেন বৰবৰুৱা পিতাৰ নাম: পুহেশ্বৰ বৰবৰুৱা ঘৰ নং : 193ক বয়স : 48 লিঙ্গ : পুৰুষ	HXX1603538 ফটো উপলব্ধ	# 504 নাম : সোমেশ্বৰ বৰ বৰুৱা পিতাৰ নাম: পুহেশ্বৰ বৰ বৰুৱা ঘৰ নং : 193ক বয়স : 45 লিঙ্গ : পুৰুষ	HXX1603549 ফটো উপলব্ধ
505 নাম : বলিন বৰুৱা পিতাৰ নাম: পুহেশ্বৰ ঘৰ নং : ১৯৩ বয়স : 43 লিঙ্গ : পুৰুষ	HXX1603550 ফটো উপলব্ধ	# 506 নাম : নমিতা সোনোৱাল বৰবৰুৱা স্বামীৰ নাম: সোমেশ্বৰ বৰবৰুৱা ঘৰ নং : 193ক বয়স : 42 লিঙ্গ : মহিলা	HXX0437954 ফটো উপলব্ধ	# 507 নাম : অমিয়া দত্ত স্বামীৰ নাম: অনীল দত্ত ঘৰ নং : 119 বয়স : 42 লিঙ্গ : মহিলা	HXX1616440 ফটো উপলব্ধ
# 508 নাম : মীনাক্ষী বৰবৰুৱা স্বামীৰ নাম: দিপেন বৰবৰুৱা ঘৰ নং : 193ক বয়স : 33 লিঙ্গ : মহিলা	HXX0012474 ফটো উপলব্ধ	509 নাম : এঞ্জা প্ৰসাদ শৰ্মা পিতাৰ নাম: দেউনাৰায়ণ ঘৰ নং : ১৯৪ বয়স : 55 লিঙ্গ : পুৰুষ	HXX1603572 ফটো উপলব্ধ	510 নাম : জয়ন্তী দেৱী শৰ্মা স্বামীৰ নাম: যজু প্ৰসাদ শৰ্মা ঘৰ নং : ১৯৪ বয়স : 53 লিঙ্গ : মহিলা	HXX1603583 ফটো উপলব্ধ



# 511 নাম : তিল মায়া ৰাই স্বামীৰ নাম : বুদ্ধিমান ৰাই ঘৰ নং : 194ক বয়স : 30 লিঙ্গ : মহিলা	HXX0528737 ফটো উপলব্ধ	#2 512 নাম : বৃদ্ধীময় ৰায় মাতৃৰ নাম : ভদ্র মায়া ৰাই ঘৰ নং : 198 বয়স : 29 লিঙ্গ : পুৰুষ	HXX0245555 ফটো উপলব্ধ	513 নাম : চৰিৰ কুমাৰ শৰ্মা পিতাৰ নাম : আগ্য. প্ৰসাদ শৰ্মা ঘৰ নং : 198 বয়স : 24 লিঙ্গ : পুৰুষ	HXX0528547 ফটো উপলব্ধ
514 নাম : বুদ্ধিমান ছেত্ৰী পিতাৰ নাম : ভদ্রলাল ঘৰ নং : 195 বয়স : 90 লিঙ্গ : পুৰুষ	HXX1603629 ফটো উপলব্ধ	515 নাম : কবিতা ছেত্ৰী স্বামীৰ নাম : মন বা: ঘৰ নং : 195 বয়স : 56 লিঙ্গ : মহিলা	HXX1603618 ফটো উপলব্ধ	516 নাম : টেক বাহাদুৰ ছেত্ৰী পিতাৰ নাম : মন বাহাদুৰ ছেত্ৰী ঘৰ নং : 195 বয়স : 31 লিঙ্গ : পুৰুষ	HXX1603630 ফটো উপলব্ধ
R 517 নাম : উষা ছেত্ৰী পিতাৰ নাম : মন বাহাদুৰ ছেত্ৰী ঘৰ নং : 195 বয়স : 80 লিঙ্গ : মহিলা	HXX0286310 ফটো উপলব্ধ	518 নাম : নিল ছেত্ৰী স্বামীৰ নাম : টেক বাহাদুৰ ছেত্ৰী ঘৰ নং : 195 বয়স : 25 লিঙ্গ : মহিলা	HXX0528729 ফটো উপলব্ধ	R 519 নাম : নিল ছেত্ৰী স্বামীৰ নাম : টেক বাহাদুৰ ছেত্ৰী ঘৰ নং : 195 বয়স : 25 লিঙ্গ : মহিলা	HXX0566574 ফটো উপলব্ধ
520 নাম : ভদ্রমায়া শৰ্মা স্বামীৰ নাম : অগন্ধৰ ঘৰ নং : 196 বয়স : 81 লিঙ্গ : মহিলা	HXX1603641 ফটো উপলব্ধ	521 নাম : খেমল্যল শৰ্মা পিতাৰ নাম : অগন্ধৰ ঘৰ নং : 196 বয়স : 57 লিঙ্গ : পুৰুষ	HXX1603652 ফটো উপলব্ধ	522 নাম : বেণু শৰ্মা স্বামীৰ নাম : খেমলাল ঘৰ নং : 196 বয়স : 55 লিঙ্গ : মহিলা	HXX1603663 ফটো উপলব্ধ
523 নাম : মুক্তি নাথ শৰ্মা পিতাৰ নাম : খেম লাল শৰ্মা ঘৰ নং : 196 বয়স : 26 লিঙ্গ : পুৰুষ	HXX0249292 ফটো উপলব্ধ	# 524 নাম : কুল প্ৰসাদ শৰ্মা পিতাৰ নাম : খেমলাল শৰ্মা ঘৰ নং : 196 বয়স : 19 লিঙ্গ : পুৰুষ	HXX0530915 ফটো উপলব্ধ	525 নাম : ওম বাহাদুৰ ছেত্ৰী পিতাৰ নাম : মন বা: ঘৰ নং : 199 বয়স : 75 লিঙ্গ : পুৰুষ	HXX1603674 ফটো উপলব্ধ
# 526 নাম : কৃষ্ণ বা: ছেত্ৰী পিতাৰ নাম : ওম বা: ঘৰ নং : 197খ বয়স : 54 লিঙ্গ : পুৰুষ	HXX1603696 ফটো উপলব্ধ	# 527 নাম : দিল বগু ছেত্ৰী পিতাৰ নাম : ওম বা: ঘৰ নং : 197ক বয়স : 44 লিঙ্গ : পুৰুষ	HXX1603709 ফটো উপলব্ধ	# 528 নাম : মঞ্জু ছেত্ৰী স্বামীৰ নাম : কৃষ্ণ বাহাদুৰ ছেত্ৰী ঘৰ নং : 197খ বয়স : 42 লিঙ্গ : মহিলা	HXX1838115 ফটো উপলব্ধ
R 529 নাম : খিনি মায়া ছেত্ৰী পিতাৰ নাম : ওম বা: ঘৰ নং : 199 বয়স : 42 লিঙ্গ : মহিলা	HXX1603710 ফটো উপলব্ধ	530 নাম : উমা ছেত্ৰী স্বামীৰ নাম : দিল বাহাদুৰ ছেত্ৰী ঘৰ নং : 199 বয়স : 31 লিঙ্গ : মহিলা	HXX1838104 ফটো উপলব্ধ	# 531 নাম : নিছা ছেত্ৰী পিতাৰ নাম : মন বাহাদুৰ ছেত্ৰী ঘৰ নং : 197ক বয়স : 24 লিঙ্গ : মহিলা	HXX0519629 ফটো উপলব্ধ
532 নাম : মন বাহাদুৰ ছেত্ৰী পিতাৰ নাম : ওম বা: ঘৰ নং : 199ক বয়স : 52 লিঙ্গ : পুৰুষ	HXX1603732 ফটো উপলব্ধ	533 নাম : বেণুকা ছেত্ৰী স্বামীৰ নাম : মন বা: ছেত্ৰী ঘৰ নং : 199ক বয়স : 46 লিঙ্গ : মহিলা	HXX1603743 ফটো উপলব্ধ	534 নাম : ৰজনী কান্ত চমুৰা পিতাৰ নাম : হেমধৰ ঘৰ নং : 199 বয়স : 79 লিঙ্গ : পুৰুষ	HXX1603754 ফটো উপলব্ধ
535 নাম : উমাকান্তী চমুৰা স্বামীৰ নাম : ৰজনীকান্ত ঘৰ নং : 199 বয়স : 70 লিঙ্গ : মহিলা	HXX1603765 ফটো উপলব্ধ	# 536 নাম : সৰ্বানন্দ চমুৰা পিতাৰ নাম : ৰজনী কান্ত চমুৰা ঘৰ নং : 199ক বয়স : 50 লিঙ্গ : পুৰুষ	HXX1603776 ফটো উপলব্ধ	# 537 নাম : পুতল চমুৰা পিতাৰ নাম : ৰজনী কান্ত ঘৰ নং : 199ক বয়স : 46 লিঙ্গ : পুৰুষ	HXX1603798 ফটো উপলব্ধ
# 538 নাম : সবিতা চমুৰা স্বামীৰ নাম : পুতল চমুৰা ঘৰ নং : 199ক বয়স : 44 লিঙ্গ : মহিলা	HXX1603801 ফটো উপলব্ধ	# 539 নাম : ৰাতুল চমোৱা পিতাৰ নাম : সৰ্বানন্দ চমোৱা ঘৰ নং : 199ক বয়স : 29 লিঙ্গ : পুৰুষ	HXX0438390 ফটো উপলব্ধ	# 540 নাম : কুলদীপ চমোৱা পিতাৰ নাম : সৰ্বানন্দ চমোৱা ঘৰ নং : 199ক বয়স : 27 লিঙ্গ : পুৰুষ	HXX0437962 ফটো উপলব্ধ



541 নাম : বাৰ্ধেশ্যাম সন্ন্যাসী পিতাৰ নাম: জংবীৰ ঘৰ নং : ২০৩ বয়স : 64 লিঙ্গ : পুৰুষ	HXX1603812 ফটো উপলব্ধ	542 নাম : বিনোদ সন্ন্যাসী পিতাৰ নাম: জগন্নাথ সন্ন্যাসী ঘৰ নং : ২০৩ বয়স : 54 লিঙ্গ : পুৰুষ	HXX1603845 ফটো উপলব্ধ	R 543 নাম : বন্দীতা গিৰি স্বামীৰ নাম: কৃষ্ণ গিৰি ঘৰ নং : ২০৩ বয়স : 41 লিঙ্গ : মহিলা	HXX0012475 ফটো উপলব্ধ
544 নাম : অনিল সন্ন্যাসী পিতাৰ নাম: বাৰ্ধেশ্যাম সন্ন্যাসী ঘৰ নং : ২০৩ বয়স : 39 লিঙ্গ : পুৰুষ	HXX1603834 ফটো উপলব্ধ	545 নাম : দিপুল সন্ন্যাসী পিতাৰ নাম: মিত্ৰলাল সন্ন্যাসী ঘৰ নং : ২০৩ বয়স : 39 লিঙ্গ : পুৰুষ	HXX1604508 ফটো উপলব্ধ	546 নাম : কুঞ্জলতা সন্ন্যাসী স্বামীৰ নাম: দিপুল সন্ন্যাসী ঘৰ নং : ২০৩ বয়স : 36 লিঙ্গ : মহিলা	HXX0012477 ফটো উপলব্ধ
547 নাম : বীণা গিৰি সন্ন্যাসী স্বামীৰ নাম: অনিল সন্ন্যাসী ঘৰ নং : ২০৩ বয়স : 35 লিঙ্গ : মহিলা	HXX0260547 ফটো উপলব্ধ	548 নাম : পুনম সন্ন্যাসী পিতাৰ নাম: বাৰ্ধেশ্যাম সন্ন্যাসী ঘৰ নং : ২০৩ বয়স : 32 লিঙ্গ : মহিলা	HXX1603867 ফটো উপলব্ধ	549 নাম : লক্ষীমায়া সন্ন্যাসী স্বামীৰ নাম: বাৰ্ধেশ্যাম ঘৰ নং : ২০৩ বয়স : 32 লিঙ্গ : মহিলা	HXX1603823 ফটো উপলব্ধ
550 নাম : চিৰকুমাৰ সন্ন্যাসী পিতাৰ নাম: বাৰ্ধেশ্যাম সন্ন্যাসী ঘৰ নং : ২০৩ বয়স : 29 লিঙ্গ : পুৰুষ	HXX0068858 ফটো উপলব্ধ	551 নাম : অনিতা সন্ন্যাসী স্বামীৰ নাম: চিৰ কুমাৰ সন্ন্যাসী ঘৰ নং : ২০৩ বয়স : 25 লিঙ্গ : মহিলা	HXX0552208 ফটো উপলব্ধ	552 নাম : বাহুল গিৰি পিতাৰ নাম: গোবিন গিৰি ঘৰ নং : ২০৩কা বয়স : 29 লিঙ্গ : পুৰুষ	HXX0498071 ফটো উপলব্ধ
E 553 নাম : বঞ্জিত গিৰি পিতাৰ নাম: গোবিন গিৰি ঘৰ নং : ২০৩ক বয়স : 25 লিঙ্গ : পুৰুষ	HXX0498089 ফটো উপলব্ধ	554 নাম : গোবিন গিৰি পিতাৰ নাম: জগন্নাথ ঘৰ নং : ২০৩ক বয়স : 65 লিঙ্গ : পুৰুষ	HXX1603878 ফটো উপলব্ধ	555 নাম : জ্যোতি গিৰি স্বামীৰ নাম: গোবিন গিৰি ঘৰ নং : ২০৩ক বয়স : 59 লিঙ্গ : মহিলা	HXX1603889 ফটো উপলব্ধ
556 নাম : জীব মায়া সন্ন্যাসী স্বামীৰ নাম: মিত্ৰলাল সন্ন্যাসী ঘৰ নং : ২০৩খ বয়স : 59 লিঙ্গ : মহিলা	HXX1603914 ফটো উপলব্ধ	557 নাম : কৃষ্ণ গিৰি পিতাৰ নাম: জগন্নাথ ঘৰ নং : ২০৩ক বয়স : 57 লিঙ্গ : পুৰুষ	HXX1603890 ফটো উপলব্ধ	E 558 নাম : মিত্ৰলাল সন্ন্যাসী পিতাৰ নাম: পুৰাণীৰ সন্ন্যাসী ঘৰ নং : ২০৩খ বয়স : 56 লিঙ্গ : পুৰুষ	HXX1603903 ফটো উপলব্ধ
559 নাম : ভজ মায়া অধিকাৰী স্বামীৰ নাম: দীননাথ অধিকাৰী ঘৰ নং : ২০৪ বয়স : 56 লিঙ্গ : মহিলা	HXX1603925 ফটো উপলব্ধ	560 নাম : উত্তম কুমাৰ উপাধ্যায় পিতাৰ নাম: দীননাথ উপাধ্যায় ঘৰ নং : ২০৪ বয়স : 29 লিঙ্গ : পুৰুষ	HXX0012478 ফটো উপলব্ধ	561 নাম : ভিম প্ৰসাদ উপাধ্যায় পিতাৰ নাম: দীননাথ উপাধ্যায় ঘৰ নং : ২০৪ বয়স : 28 লিঙ্গ : পুৰুষ	HXX0523449 ফটো উপলব্ধ
562 নাম : মান মায়া খান্ডাল পিতাৰ নাম: হিৰা লাল খনাল ঘৰ নং : ২০৪ বয়স : 27 লিঙ্গ : মহিলা	HXX0648212 ফটো উপলব্ধ	563 নাম : বলৰাম গিৰি পিতাৰ নাম: ধন বা: ঘৰ নং : ২০৫ বয়স : 92 লিঙ্গ : পুৰুষ	HXX1603936 ফটো উপলব্ধ	564 নাম : বঞ্জিত গিৰি পিতাৰ নাম: বলৰাম ঘৰ নং : ২০৫ বয়স : 46 লিঙ্গ : পুৰুষ	HXX1603958 ফটো উপলব্ধ
565 নাম : পূৰ্ণিমা গিৰি স্বামীৰ নাম: বঞ্জিত গিৰি ঘৰ নং : ২০৫ বয়স : 44 লিঙ্গ : মহিলা	HXX1603969 ফটো উপলব্ধ	566 নাম : অৰুন গিৰি পিতাৰ নাম: বলৰাম ঘৰ নং : ২০৫ বয়স : 40 লিঙ্গ : পুৰুষ	HXX1603970 ফটো উপলব্ধ	567 নাম : বিন ছেত্ৰী স্বামীৰ নাম: ভীক বগা ঘৰ নং : ২০৫ বয়স : 40 লিঙ্গ : মহিলা	HXX1603981 ফটো উপলব্ধ
# 568 নাম : চুমিত্ৰা শৰ্মা স্বামীৰ নাম: মনুজ শৰ্মা ঘৰ নং : 174 বয়স : 26 লিঙ্গ : মহিলা	HXX1685742 ফটো উপলব্ধ	569 নাম : বিজয় ছেত্ৰী পিতাৰ নাম: তিল বাঃ ছেত্ৰী ঘৰ নং : ২১৫ বয়স : 49 লিঙ্গ : পুৰুষ	HXX1604086 ফটো উপলব্ধ	570 নাম : মমিতা ছেত্ৰী গিৰি পিতাৰ নাম: অৰুন গিৰি ঘৰ নং : ২১৫ বয়স : 40 লিঙ্গ : মহিলা	HXX1604053 ফটো উপলব্ধ



571	HXX9036662
নাম : জগত বাহাদুৰ ৰাই পিতাৰ নাম: চমশ্ৰেৰ বাহাদুৰ ৰাই ঘৰ নং : ২৬২ বয়স : 50 লিঙ্গ : পুৰুষ	ফটো উপলব্ধ

572	HXX9036673
নাম : গংগা দেবী ৰাই স্বামীৰ নাম: জগত বাহাদুৰ ৰাই ঘৰ নং : ২৬২ বয়স : 50 লিঙ্গ : মহিলা	ফটো উপলব্ধ

# 573	HXX0552174
নাম : কণ বাইলুং পিতাৰ নাম: খগেন বাইলুং ঘৰ নং : 161খ বয়স : 46 লিঙ্গ : পুৰুষ	ফটো উপলব্ধ

574	HXX1421890
নাম : সুসমা ৰাই পিতাৰ নাম: জগত বাহাদুৰ ৰাই ঘৰ নং : ২৬২ বয়স : 24 লিঙ্গ : মহিলা	ফটো উপলব্ধ

575	HXX1421882
নাম : শ্বেতা ৰাই পিতাৰ নাম: জগত বাহাদুৰ ৰাই ঘৰ নং : ২৬২ বয়স : 23 লিঙ্গ : মহিলা	ফটো উপলব্ধ

576	PSO0063974
নাম : দিল বাহাদুৰ ছেত্ৰী পিতাৰ নাম: চেতৰা বাহাদুৰ ছেত্ৰী ঘৰ নং : 278 বয়স : 24 লিঙ্গ : পুৰুষ	ফটো উপলব্ধ

577	HXX1838137
নাম : মিন গিৰি সনয়াসী স্বামীৰ নাম: ৰাজিৰ সনয়াসী ঘৰ নং : ৬২৪ বয়স : 30 লিঙ্গ : মহিলা	ফটো উপলব্ধ

# 578	HXX1543347
নাম : বিনিতা উপাধ্যায় স্বামীৰ নাম: শিৱ ৰাজ উপাধ্যায় ঘৰ নং : 116ক বয়স : 30 লিঙ্গ : মহিলা	ফটো উপলব্ধ

# 579	HXX0286922
নাম : চিৰঞ্জীৱ উপাধ্যায় মাতৃৰ নাম: চন্দ্ৰকলা উপাধ্যায় ঘৰ নং : 115 বয়স : 28 লিঙ্গ : পুৰুষ	ফটো উপলব্ধ

R 580	HXX1891472
নাম : নীল আচাৰ্য পিতাৰ নাম: প্ৰেম প্ৰসাদ উপাধ্যায় ঘৰ নং : ১১৫ বয়স : 25 লিঙ্গ : পুৰুষ	ফটো উপলব্ধ

581	PSO0003491
নাম : সৰ্বন থাপা পিতাৰ নাম: পদ্ম বাহাদুৰ থাপা ঘৰ নং : ১৩৫ বয়স : 23 লিঙ্গ : পুৰুষ	ফটো উপলব্ধ



582	1	PSO0138891	ফটো উপলব্ধ	নাম : টিনা সন্যাসী পিতাৰ নাম: দিপুল সন্যাসী ঘৰ নং : 203 বয়স : 19 লিঙ্গ : মহিলা
583	1	HXX0166272	ফটো উপলব্ধ	নাম : জমুনা ছেত্ৰী পিতাৰ নাম: কৃষ্ণ ছেত্ৰী ঘৰ নং : 137ক বয়স : 26 লিঙ্গ : মহিলা
584	1	PSO0126110	ফটো উপলব্ধ	নাম : সংগীতা দেবী স্বামীৰ নাম: কৌশল সন্যাসী ঘৰ নং : 115ক বয়স : 25 লিঙ্গ : মহিলা
585	1	HXX1566354	ফটো উপলব্ধ	নাম : দেউতী খনিকৰ পিতাৰ নাম: ভোলা ঘৰ নং : 162 বয়স : 44 লিঙ্গ : পুৰুষ
586	1	HXX0486647	ফটো উপলব্ধ	নাম : ডিক প্ৰসাদ পিতাৰ নাম: দিলীপ উপাধ্যায় ঘৰ নং : 155ক বয়স : 24 লিঙ্গ : পুৰুষ
587	1	HXX0437442	ফটো উপলব্ধ	নাম : মৌচম ছেত্ৰী পিতাৰ নাম: তুলাৰাম ছেত্ৰী ঘৰ নং : 146 বয়স : 28 লিঙ্গ : পুৰুষ
588	1	HXX0436519	ফটো উপলব্ধ	নাম : কৌশল সন্যাসী পিতাৰ নাম: নৰপতি সন্যাসী ঘৰ নং : 115ক বয়স : 30 লিঙ্গ : পুৰুষ
589	1	HXX0470997	ফটো উপলব্ধ	নাম : বাসন্তী চমুৰা স্বামীৰ নাম: কিৰণ বসুমতাৰী ঘৰ নং : 199 বয়স : 51 লিঙ্গ : মহিলা
590	1	HXX1874478	ফটো উপলব্ধ	নাম : বিশাল গিৰি পিতাৰ নাম: ৰঞ্জিত গিৰি ঘৰ নং : 205 বয়স : 23 লিঙ্গ : পুৰুষ
591	1	HXX0241190	ফটো উপলব্ধ	নাম : সুনিতা চুংগেল স্বামীৰ নাম: বিষ্ণু চুংগেল ঘৰ নং : 103 বয়স : 36 লিঙ্গ : মহিলা
592	1	HXX0469163	ফটো উপলব্ধ	নাম : সুনন ৰাই স্বামীৰ নাম: ৰাজকুমাৰ ৰাই ঘৰ নং : 134 বয়স : 32 লিঙ্গ : মহিলা
593	1	HXX0167288	ফটো উপলব্ধ	নাম : স্মীতা ছেত্ৰী স্বামীৰ নাম: অৰুণ ছেত্ৰী ঘৰ নং : 154 বয়স : 31 লিঙ্গ : মহিলা
594	1	HXX1597575	ফটো উপলব্ধ	নাম : ৰঘু নাথ পিতাৰ নাম: শ্ৰীপ্ৰসাদ উপাধ্যায় ঘৰ নং : 104 বয়স : 62 লিঙ্গ : পুৰুষ
595	1	HXX1597586	ফটো উপলব্ধ	নাম : অংগা মায়া স্বামীৰ নাম: ৰঘু নাথ উপাধ্যায় ঘৰ নং : 104 বয়স : 53 লিঙ্গ : মহিলা
596	1	HXX0625491	ফটো উপলব্ধ	নাম : ববল তামুলী পিতাৰ নাম: মৌহন তামুলী ঘৰ নং : 190 বয়স : 37 লিঙ্গ : পুৰুষ
597	1	HXX1604199	ফটো উপলব্ধ	নাম : বিজয় কুমাৰ পিতাৰ নাম: ৰঘুনাথ উপাধ্যায় ঘৰ নং : 104 বয়স : 32 লিঙ্গ : পুৰুষ
598	1	PSO0186692	ফটো উপলব্ধ	নাম : মন্দিৰা বৰুৱা পিতাৰ নাম: অনিল বৰুৱা ঘৰ নং : 102 বয়স : 21 লিঙ্গ : মহিলা
599	1	HXX0069468	ফটো উপলব্ধ	নাম : মিতালি মৰাণ পিতাৰ নাম: ৰঞ্জিত মৰাণ ঘৰ নং : 188 বয়স : 27 লিঙ্গ : মহিলা
600	1	HKQ1692837	ফটো উপলব্ধ	নাম : নীৰলা গগৈ স্বামীৰ নাম: কৰ্ণ দত্ত ঘৰ নং : 102 বয়স : 50 লিঙ্গ : মহিলা
601	1	HKQ1692826	ফটো উপলব্ধ	নাম : কৰ্ণ দত্ত পিতাৰ নাম: অকন দত্ত ঘৰ নং : 102 বয়স : 51 লিঙ্গ : পুৰুষ
602	1	FVC0341198	ফটো উপলব্ধ	নাম : প্ৰান্জল সোনোৱাল পিতাৰ নাম: গকুল সোনোৱাল ঘৰ নং : 101 বয়স : 26 লিঙ্গ : পুৰুষ
603	1	HXX1597553	ফটো উপলব্ধ	নাম : বিষ্ণু চুংগেল পিতাৰ নাম: নাৰদমুনি চুংগেল ঘৰ নং : 103 বয়স : 41 লিঙ্গ : পুৰুষ
604	1	HXX0007567	ফটো উপলব্ধ	নাম : বিপুল দত্ত পিতাৰ নাম: গোপীনাথ দত্ত ঘৰ নং : 177 বয়স : 35 লিঙ্গ : পুৰুষ
605	1	FVC0084327	ফটো উপলব্ধ	নাম : নিতুল সোনোৱাল পিতাৰ নাম: গকুল সোনোৱাল ঘৰ নং : 101 বয়স : 28 লিঙ্গ : মহিলা
606	1	HXX0493411	ফটো উপলব্ধ	নাম : আইটা কুমাৰী স্বামীৰ নাম: চন্দ্ৰ বাহাদুৰ ৰাই ঘৰ নং : 134ক বয়স : 32 লিঙ্গ : মহিলা
607	1	HXX1597564	ফটো উপলব্ধ	নাম : কৃষ্ণ প্ৰসাদ পিতাৰ নাম: শ্ৰী প্ৰসাদ চুংগেল ঘৰ নং : 104 বয়স : 69 লিঙ্গ : পুৰুষ
608	1	FVC5034775	ফটো উপলব্ধ	নাম : ৰূপা সোনোৱাল স্বামীৰ নাম: গকুল ঘৰ নং : 101 বয়স : 46 লিঙ্গ : মহিলা
609	1	FVC0341156	ফটো উপলব্ধ	নাম : টুলমনি সোনোৱাল স্বামীৰ নাম: নিতুল সোনোৱাল ঘৰ নং : 101 বয়স : 27 লিঙ্গ : মহিলা
610	1	HXX0286484	ফটো উপলব্ধ	নাম : কেশৱ চুংগেল পিতাৰ নাম: কৃষ্ণ প্ৰসাদ চুংগেল ঘৰ নং : 104 বয়স : 26 লিঙ্গ : পুৰুষ
611	1	PSO0195883	ফটো উপলব্ধ	নাম : সন্তোষ ছেত্ৰী পিতাৰ নাম: দেবী প্ৰসাদ ছেত্ৰী ঘৰ নং : 185 বয়স : 18 লিঙ্গ : পুৰুষ



612	1	PSO0197624
নাম : কৰিশা মহন্ত পিতাৰ নাম: তিলেশ্বৰ মহন্ত ঘৰ নং : 120 বয়স : 21 লিঙ্গ : মহিলা		
ফটো উপলব্ধ		

613	1	PSO0197673
নাম : তপন মেছ পিতাৰ নাম: পদেশ্বৰ মেছ ঘৰ নং : 148 বয়স : 27 লিঙ্গ : পুৰুষ		
ফটো উপলব্ধ		

614	1	PSO0197715
নাম : গংগা ৰাম শৰ্মা পিতাৰ নাম: ৰাম প্ৰসাদ শৰ্মা ঘৰ নং : 126 বয়স : 23 লিঙ্গ : পুৰুষ		
ফটো উপলব্ধ		

615	1	PSO0198267
নাম : বিনীতা ছেত্ৰী পিতাৰ নাম: ধৰ্মেন কুমাৰ ছেত্ৰী ঘৰ নং : 138 বয়স : 21 লিঙ্গ : মহিলা		
ফটো উপলব্ধ		

616	1	PSO0223917
নাম : নিলাক্ষী গিৰি পিতাৰ নাম: দেবীমায়া গিৰি ঘৰ নং : 126 বয়স : 22 লিঙ্গ : পুৰুষ		
ফটো উপলব্ধ		

617	1	PSO0224014
নাম : ৰিঠম সন্যাসী পিতাৰ নাম: খেম প্ৰসাদ সন্যাসী ঘৰ নং : 168খ বয়স : 19 লিঙ্গ : পুৰুষ		
ফটো উপলব্ধ		

618	1	HXX1599559
নাম : চন্দ্ৰকলা উপাধ্যায় স্বামীৰ নাম: নন্দলাল ঘৰ নং : 108 বয়স : 60 লিঙ্গ : মহিলা		
ফটো উপলব্ধ		

619	1	PSO0240531
নাম : বিনীতা শৰ্মা পিতাৰ নাম: ছবিলাল শৰ্মা ঘৰ নং : 182 বয়স : 19 লিঙ্গ : মহিলা		
ফটো উপলব্ধ		

620	1	PSO0241000
নাম : অৰ্চনা শৰ্মা পিতাৰ নাম: বিনোদ শৰ্মা ঘৰ নং : 183 বয়স : 20 লিঙ্গ : মহিলা		
ফটো উপলব্ধ		

621	1	PSO0247437
নাম : মানসজ্যোতি সোনোৱাল পিতাৰ নাম: গিৰিন সোনোৱাল ঘৰ নং : 178ক বয়স : 19 লিঙ্গ : পুৰুষ		
ফটো উপলব্ধ		



622	1	JMV0392159	ফটো উপলব্ধ	নাম : ৰূপালী গিৰি স্বামীৰ নাম: ৰোচন সন্যাসী ঘৰ নং : 168 বয়স : 25 লিঙ্গ : মহিলা
623	1	LES0090647	ফটো উপলব্ধ	নাম : কবিতা সন্যাসী পিতাৰ নাম: কৰ্ণ বাহাদুৰ ছেত্ৰী ঘৰ নং : 179 বয়স : 26 লিঙ্গ : মহিলা
624	1	JRQ0502914	ফটো উপলব্ধ	নাম : বিমলী সন্যাসী দাস স্বামীৰ নাম: দীপ দাস ঘৰ নং : 115 বয়স : 32 লিঙ্গ : মহিলা
625	1	PSO0252734	ফটো উপলব্ধ	নাম : শ্ৰেণী বঢ়াগোঁহাই স্বামীৰ নাম: পাৰ্জিত চুতীয়া ঘৰ নং : 158 বয়স : 33 লিঙ্গ : মহিলা
626	1	PSO0253203	ফটো উপলব্ধ	নাম : কোঁচল চেত্ৰী পিতাৰ নাম: মন বাহাদুৰ চেত্ৰী ঘৰ নং : 197 বয়স : 23 লিঙ্গ : পুৰুষ
627	1	PSO0253286	ফটো উপলব্ধ	নাম : ৰশ্মি চেত্ৰী পিতাৰ নাম: লখমন চেত্ৰী ঘৰ নং : 180 বয়স : 21 লিঙ্গ : মহিলা
628	1	PSO0254466	ফটো উপলব্ধ	নাম : অনজ বৰবৰুৱা পিতাৰ নাম: আনন্দ বৰবৰুৱা ঘৰ নং : 196 বয়স : 22 লিঙ্গ : পুৰুষ
629	1	PSO0256107	ফটো উপলব্ধ	নাম : মৌসম গিৰি পিতাৰ নাম: ৰঞ্জিত গিৰি ঘৰ নং : 205 বয়স : 18 লিঙ্গ : পুৰুষ
630	1	PSO0256370	ফটো উপলব্ধ	নাম : বন্দিতা উপাধ্যায় পিতাৰ নাম: প্ৰদীপ উপাধ্যায় ঘৰ নং : 155 বয়স : 19 লিঙ্গ : মহিলা
631	1	PSO0256552	ফটো উপলব্ধ	নাম : সন্মিত উপাধ্যায় পিতাৰ নাম: হৰি প্ৰসাদ উপাধ্যায় ঘৰ নং : 155 বয়স : 18 লিঙ্গ : পুৰুষ
632	1	PSO0256644	ফটো উপলব্ধ	নাম : পূৰ্ব সন্যাসী পিতাৰ নাম: ৰাজ কুমাৰ সন্যাসী ঘৰ নং : 168 বয়স : 19 লিঙ্গ : পুৰুষ
633	1	PSO0257105	ফটো উপলব্ধ	নাম : যুবৰাজ সন্যাসী পিতাৰ নাম: মনোজ সন্যাসী ঘৰ নং : 134 বয়স : 27 লিঙ্গ : পুৰুষ
634	1	PSO0261586	ফটো উপলব্ধ	নাম : মধুমিতা গিৰি স্বামীৰ নাম: পূৰ্ণ বাহাদুৰ লিষ্ণু ঘৰ নং : 168 বয়স : 37 লিঙ্গ : মহিলা
635	1	PSO0261818	ফটো উপলব্ধ	নাম : দীপ ছেত্ৰী পিতাৰ নাম: সূৰ্য বাহাদুৰ ছেত্ৰী ঘৰ নং : 166 বয়স : 19 লিঙ্গ : পুৰুষ
636	1	PSO0261867	ফটো উপলব্ধ	নাম : দিব্যজ্যোতি দত্ত পিতাৰ নাম: কৰ্ণ দত্ত ঘৰ নং : 102 বয়স : 21 লিঙ্গ : পুৰুষ
637	1	PSO0262063	ফটো উপলব্ধ	নাম : বেদ প্ৰকাশ ৰায় পিতাৰ নাম: জিত বাহাদুৰ ৰায় ঘৰ নং : 170 বয়স : 22 লিঙ্গ : পুৰুষ
638	1	PSO0262162	ফটো উপলব্ধ	নাম : পল্লৱী চেত্ৰী স্বামীৰ নাম: কোঁচল চেত্ৰী ঘৰ নং : 197 বয়স : 24 লিঙ্গ : মহিলা
639	1	PSO0262170	ফটো উপলব্ধ	নাম : স্বাপ্নালি উপাধ্যায় মাতৃৰ নাম: পবিত্ৰা উপাধ্যায় ঘৰ নং : 108 বয়স : 19 লিঙ্গ : মহিলা
640	1	PSO0263749	ফটো উপলব্ধ	নাম : পূজা ৰানা মাতৃৰ নাম: ডমবাৰী ৰানা ঘৰ নং : 145 বয়স : 35 লিঙ্গ : মহিলা

## ভোটাৰৰ সাৰাংশ

## A) ভোটাৰৰ সংখ্যা

	তালিকাৰ প্ৰকাৰ	তালিকাৰ চিনাক্তকৰণ	ভোটাৰৰ সংখ্যা							
			পুৰুষ	মহিলা	৩য় লিঙ্গ	মুঠ				
I	মূল তালিকা	মূল তালিকা	বিশেষ সংশোধন, 2026 চনৰ পূৰ্বৰ 2025 চনৰ মূল তালিকাৰ লগত থকা সংযোজন সমূহ একত্ৰিতকৰণ কৰা তালিকা।				303	278	0	581
II	যোগ তালিকা	পৰিপূৰক 1	বিশেষ সংক্ষিপ্ত সংশোধন, 2026				20	20	0	40
		পৰিপূৰক 2	অনবিচ্ছিন্ন সংশোধন 2026				9	10	0	19
			মুঠ				29	30	0	59
III	বিয়োজন তালিকা	পৰিপূৰক 1	বিশেষ সংক্ষিপ্ত সংশোধন, 2026				17	24	0	41
		পৰিপূৰক 2	অনবিচ্ছিন্ন সংশোধন 2026				0	2	0	2
			মুঠ				17	26	0	43
IV	লিংগ ক্ষেত্ৰত পৰিবৰ্তনৰ বাবে পাৰ্থক্য					0	0	0	0	
এই সংশোধনৰ পিছত ভোটাৰ তালিকাত ভোটাৰৰ মুঠ সংখ্যা (I+II-III+IV)						315	282	0	597	

## B) শুধৰনীৰ সংখ্যা

তালিকাৰ প্ৰকাৰ	তালিকাৰ চিনাক্তকৰণ	শুধৰনীৰ সংখ্যা
পৰিপূৰক 1	বিশেষ সংক্ষিপ্ত সংশোধন, 2026	57
পৰিপূৰক 2	অনবিচ্ছিন্ন সংশোধন 2026	4
	মুঠ	61

নিৰ্বাচক পঞ্জীয়ন বিষয়াৰ স্বাক্ষৰ

E-মৃত, S-স্থানান্তৰিত/ বাসস্থান পৰিবৰ্তন, R-প্ৰতিলিপি, M-নিখোজ, Q-অযোগ্য