

ভোটাৰ তালিকা 2026 S03 অসম



বিধানসভা সমষ্টিৰ নম্বৰ, নাম আৰু সংৰক্ষণ স্থিতি : 81 - শদিয়া (সাধাৰণ)		খণ্ড নং : 245																			
এই বিধানসভা সমষ্টিত কোন সংসদীয় সমষ্টিৰ অন্তৰ্গত তাৰ নম্বৰ, নাম আৰু সংৰক্ষণ স্থিতি : 12 - লক্ষীমপুৰ (সাধাৰণ)																					
1. সংশোধনৰ বিৱৰণ																					
সংশোধনৰ বছৰ	2026	তালিকাৰ চিনাক্তকৰণ																			
ভিত্তি তাৰিখ	01-04-2026	বিশেষ সংশোধন, 2026 চনৰ পূৰ্বৰ 2025 চনৰ মূল তালিকাৰ লগত থকা সংযোজন সমূহ একত্ৰিতকৰণ কৰা তালিকা।																			
সংশোধনৰ প্ৰকাৰ	বিশেষ সংশোধন 2026																				
প্ৰকাশনৰ তাৰিখ	23-03-2026																				
2. খণ্ড আৰু ভোটগ্ৰহন কেন্দ্ৰৰ বিৱৰণ																					
খণ্ডৰ অন্তৰ্গত এলেকা সমূহৰ নম্বৰ আৰু নাম																					
1-টেঙাপানী	<table border="1" style="width: 100%; border-collapse: collapse;"> <tr> <td>মূল চহৰ/গাওঁ</td> <td>: টেঙাপানী</td> </tr> <tr> <td>ৱাৰ্ড নং</td> <td>:</td> </tr> <tr> <td>ডাকঘৰ</td> <td>: ছৈখোৱাঘাট</td> </tr> <tr> <td>পুলিচ থানা</td> <td>: ধলা</td> </tr> <tr> <td>ব্লক</td> <td>: ছৈখোৱা</td> </tr> <tr> <td>ৰাজহ চক্ৰ</td> <td>: ডুমডুমা</td> </tr> <tr> <td>জিলা</td> <td>: তিনিচুকীয়া</td> </tr> <tr> <td>পিনকোড</td> <td>: 786154</td> </tr> </table>					মূল চহৰ/গাওঁ	: টেঙাপানী	ৱাৰ্ড নং	:	ডাকঘৰ	: ছৈখোৱাঘাট	পুলিচ থানা	: ধলা	ব্লক	: ছৈখোৱা	ৰাজহ চক্ৰ	: ডুমডুমা	জিলা	: তিনিচুকীয়া	পিনকোড	: 786154
মূল চহৰ/গাওঁ	: টেঙাপানী																				
ৱাৰ্ড নং	:																				
ডাকঘৰ	: ছৈখোৱাঘাট																				
পুলিচ থানা	: ধলা																				
ব্লক	: ছৈখোৱা																				
ৰাজহ চক্ৰ	: ডুমডুমা																				
জিলা	: তিনিচুকীয়া																				
পিনকোড	: 786154																				
3. ভোটগ্ৰহন কেন্দ্ৰৰ বিৱৰণ																					
ভোটগ্ৰহন কেন্দ্ৰৰ নম্বৰ আৰু নাম :	ভোটগ্ৰহন কেন্দ্ৰৰ প্ৰকাৰ (পুৰুষ/মহিলা/সাধাৰণ)		সাধাৰণ																		
245 - টেঙাপানী মাজবাৰী প্ৰাথমিক বিদ্যালয়	খণ্ডৰ অন্তৰ্গত সহায়ক ভোটগ্ৰহন কেন্দ্ৰ		0																		
ভোটগ্ৰহন কেন্দ্ৰৰ ঠিকনা :	সংখ্যা :																				
টেঙাপানী মাজবাৰী প্ৰাথমিক বিদ্যালয়, কোঠা নং ২, হাঁহখাটি, ডাকঘৰ-হাঁহখাটি																					
থানা-ধলা, জিলা-তিনিচুকীয়া, পিনকোড-৭৮৬১৫৪																					
4. ভোটাৰৰ সংখ্যা																					
আৰম্ভনি ক্ৰমিক নং	শেষ ক্ৰমিক নং	মুঠ ভোটাৰ																			
		পুৰুষ	মহিলা	৩য় লিঙ্গ	মুঠ																
1	853	424	379	0	803																

নিৰ্বাচক পঞ্জীয়ন বিষয়াৰ স্বাক্ষৰ

Nazri Naksha

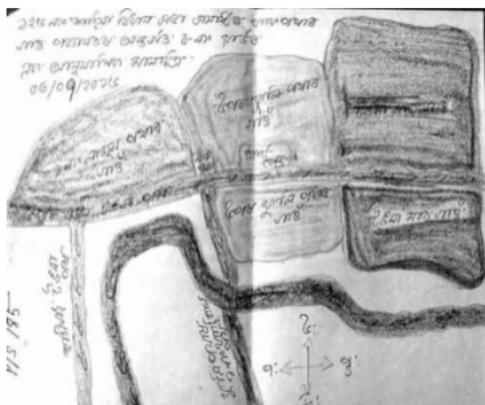

Google Map View

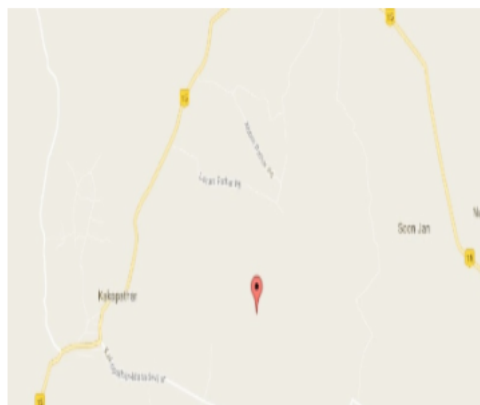

Polling Station Building Front View



ভোটগ্ৰহন কেন্দ্ৰৰ সন্মুখৰ দৃশ্য



Cad View

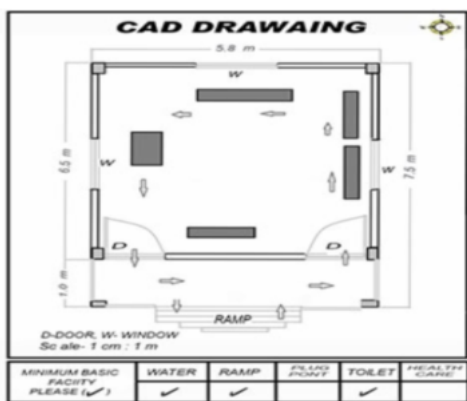

Key MAP View





1 নাম : বন্ট মৰাণ পিতাৰ নাম: সুৰেন্দ্ৰ মৰাণ ঘৰ নং : 01 বয়স : 28 লিঙ্গ : পুৰুষ	HXX0216754 ফটো উপলব্ধ	2 নাম : জীনামনি মৰাণ স্বামীৰ নাম: বন্তো মৰাণ ঘৰ নং : 01 বয়স : 25 লিঙ্গ : মহিলা	PSO0022723 ফটো উপলব্ধ	3 নাম : বিজু ৰাখেট মৰাণ স্বামীৰ নাম: গৌল নেওগ ঘৰ নং : 21 বয়স : 32 লিঙ্গ : মহিলা	PSO0063131 ফটো উপলব্ধ
4 নাম : হেমন্ত মৰাণ পিতাৰ নাম: নন্দেশ্বৰ মৰাণ ঘৰ নং : 31 বয়স : 47 লিঙ্গ : পুৰুষ	HXX0156935 ফটো উপলব্ধ	5 নাম : চুমিতা মৰাণ স্বামীৰ নাম: হেমন্ত মৰাণ ঘৰ নং : 31 বয়স : 34 লিঙ্গ : মহিলা	HXX0156968 ফটো উপলব্ধ	6 নাম : যুবকান্ত মহন্ত পিতাৰ নাম: চুনিত মহন্ত ঘৰ নং : 47 বয়স : 21 লিঙ্গ : পুৰুষ	PSO0136465 ফটো উপলব্ধ
7 নাম : বাবুল মৰাণ পিতাৰ নাম: পন্দেশ্বৰ মৰাণ ঘৰ নং : 49 বয়স : 21 লিঙ্গ : পুৰুষ	PSO0063768 ফটো উপলব্ধ	8 নাম : লক্ষ্মন মুড়া পিতাৰ নাম: চুট মুড়া ঘৰ নং : 65 বয়স : 24 লিঙ্গ : পুৰুষ	PSO0083808 ফটো উপলব্ধ	9 নাম : স্মিতি মৰাণ স্বামীৰ নাম: খীৰআউচ মৰাণ ঘৰ নং : 66 বয়স : 21 লিঙ্গ : মহিলা	PSO0121277 ফটো উপলব্ধ
10 নাম : বিতুল মৰাণ পিতাৰ নাম: মন্দেশ্বৰ মৰাণ ঘৰ নং : 72 বয়স : 26 লিঙ্গ : পুৰুষ	HXX1686047 ফটো উপলব্ধ	11 নাম : দিপালি বৰুৱা স্বামীৰ নাম: অতুল বৰুৱা ঘৰ নং : 89 বয়স : 35 লিঙ্গ : মহিলা	HXX1615954 ফটো উপলব্ধ	12 নাম : মিন মুড়া পিতাৰ নাম: গকুল মুড়া ঘৰ নং : 100 বয়স : 29 লিঙ্গ : মহিলা	PSO0052241 ফটো উপলব্ধ
13 নাম : প্ৰশান্ত বৰা পিতাৰ নাম: দিপেন বৰা ঘৰ নং : 101 বয়স : 46 লিঙ্গ : পুৰুষ	HXX0512087 ফটো উপলব্ধ	14 নাম : কাশীৰি বৰা দহোত্ৰীয়া স্বামীৰ নাম: ৰাজীব দহোত্ৰীয়া ঘৰ নং : 128 বয়স : 21 লিঙ্গ : মহিলা	PSO0099093 ফটো উপলব্ধ	15 নাম : নিৰৱ জ্যোতি নেওগ পিতাৰ নাম: প্ৰিয়নাথ নেওগ ঘৰ নং : 166 বয়স : 21 লিঙ্গ : পুৰুষ	PSO0054874 ফটো উপলব্ধ
16 নাম : নিৰপোনা মৰাণ বৰুৱা স্বামীৰ নাম: অকন বৰুৱা ঘৰ নং : 169 বয়স : 38 লিঙ্গ : মহিলা	PSO0101436 ফটো উপলব্ধ	17 নাম : মনালিছা হাজৰিকা মাতৃৰ নাম: অসিমা হাজৰিকা ঘৰ নং : 193 বয়স : 22 লিঙ্গ : মহিলা	PSO0020321 ফটো উপলব্ধ	18 নাম : ৰূপাঞ্জলি দত্ত স্বামীৰ নাম: দিপকচন্দ্ৰ মৰাণ ঘৰ নং : 200 বয়স : 34 লিঙ্গ : মহিলা	HXX1742063 ফটো উপলব্ধ
19 নাম : অতুল বৰুৱা পিতাৰ নাম: বীণী বৰুৱা ঘৰ নং : 211 বয়স : 38 লিঙ্গ : পুৰুষ	HXX1413871 ফটো উপলব্ধ	20 নাম : দিব্যজ্যোতী চেতিয়া স্বামীৰ নাম: সত্যজিৎ চেতিয়া ঘৰ নং : ২৬৩ বয়স : 31 লিঙ্গ : মহিলা	HXX0441006 ফটো উপলব্ধ	21 নাম : অন্জলুশ উৰাং পিতাৰ নাম: ৰামদাস উৰাং ঘৰ নং : 324 বয়স : 25 লিঙ্গ : পুৰুষ	HXX1367507 ফটো উপলব্ধ
S2 22 নাম : জগত মৰাণ পিতাৰ নাম: বিপুল মৰাণ ঘৰ নং : 335 বয়স : 35 লিঙ্গ : পুৰুষ	PSO0073957 ফটো উপলব্ধ	23 নাম : প্ৰাঞ্জিত বৰুৱা পিতাৰ নাম: মিনেশ্বৰ বৰুৱা ঘৰ নং : ৩৪১ চ বয়স : 28 লিঙ্গ : পুৰুষ	HXX1129113 ফটো উপলব্ধ	24 নাম : মিনাক্ষী মৰাণ বৰুৱা স্বামীৰ নাম: প্ৰাঞ্জিত বৰুৱা ঘৰ নং : 341 চ বয়স : 28 লিঙ্গ : মহিলা	PSO0025346 ফটো উপলব্ধ
25 নাম : জয়ন্তী কোৱঁৰ মৰাণ স্বামীৰ নাম: মলৌ মৰাণ ঘৰ নং : ৩৪৭ বয়স : 46 লিঙ্গ : মহিলা	HXX0564260 ফটো উপলব্ধ	26 নাম : মহেশ্বৰী চবৰ পিতাৰ নাম: ৰবি চবৰ ঘৰ নং : 355 বয়স : 25 লিঙ্গ : মহিলা	PSO0063420 ফটো উপলব্ধ	27 নাম : মিলেশ্বৰ মৰাণ পিতাৰ নাম: সোণেশ্বৰ মৰাণ ঘৰ নং : ৩৭৪ খ বয়স : 45 লিঙ্গ : পুৰুষ	HXX1649178 ফটো উপলব্ধ
28 নাম : ভাৰতী বড়া মৰাণ স্বামীৰ নাম: মিলেশ্বৰ মৰাণ ঘৰ নং : ৩৭৪ খ বয়স : 36 লিঙ্গ : মহিলা	HXX0263962 ফটো উপলব্ধ	29 নাম : চুচান্ত বড়া পিতাৰ নাম: পিঠ বড়া ঘৰ নং : ৩৯১ বয়স : 28 লিঙ্গ : পুৰুষ	HXX0441790 ফটো উপলব্ধ	30 নাম : টেমেন মৰাণ পিতাৰ নাম: লেম ঘৰ নং : ৪১৫গ বয়স : 47 লিঙ্গ : পুৰুষ	HXX1620468 ফটো উপলব্ধ



31 নাম : মনিকা মৰান স্বামীৰ নাম: টেমেন ঘৰ নং : 815গ বয়স : 43 লিঙ্গ : মহিলা	HXX1620479 ফটো উপলব্ধ	32 নাম : ধনীৰাম গগৈ পিতাৰ নাম: মনেশ্বৰ ঘৰ নং : 816 বয়স : 79 লিঙ্গ : পুৰুষ	HXX1620504 ফটো উপলব্ধ	33 নাম : মাইন গগৈ স্বামীৰ নাম: ভবেন ঘৰ নং : 816 বয়স : 47 লিঙ্গ : মহিলা	HXX1620537 ফটো উপলব্ধ
34 নাম : নবিন গগৈ পিতাৰ নাম: ধনীৰাম ঘৰ নং : 816 বয়স : 46 লিঙ্গ : পুৰুষ	HXX1620548 ফটো উপলব্ধ	35 নাম : তুলেশ্বৰ গগৈ পিতাৰ নাম: ধনীৰাম ঘৰ নং : 816 বয়স : 43 লিঙ্গ : পুৰুষ	HXX1620560 ফটো উপলব্ধ	36 নাম : কবিতা গগৈ স্বামীৰ নাম: তুলেশ্বৰ ঘৰ নং : 816 বয়স : 43 লিঙ্গ : মহিলা	HXX1620571 ফটো উপলব্ধ
37 নাম : গুনদা গগৈ স্বামীৰ নাম: নবিন ঘৰ নং : 816 বয়স : 40 লিঙ্গ : মহিলা	HXX1620559 ফটো উপলব্ধ	38 নাম : মৃদপৰন গগৈ পিতাৰ নাম: ভবেন গগৈ ঘৰ নং : 816 বয়স : 27 লিঙ্গ : পুৰুষ	HXX0473777 ফটো উপলব্ধ	39 নাম : ৰূপজ্যোতি দত্ত স্বামীৰ নাম: জয়ন্ত দত্ত ঘৰ নং : 816 গ বয়স : 27 লিঙ্গ : মহিলা	HXX0477208 ফটো উপলব্ধ
40 নাম : দ্রৌপদী নেওঁগ স্বামীৰ নাম: ঘেৰেলা ঘৰ নং : 816খ বয়স : 82 লিঙ্গ : মহিলা	HXX1620628 ফটো উপলব্ধ	41 নাম : সৰেন্দ্ৰ মৰান পিতাৰ নাম: বদউ ঘৰ নং : 816গ বয়স : 57 লিঙ্গ : পুৰুষ	HXX1620651 ফটো উপলব্ধ	42 নাম : মনেশ্বৰ নেওঁগ পিতাৰ নাম: ঘেৰেলা ঘৰ নং : 816খ বয়স : 52 লিঙ্গ : পুৰুষ	HXX1620639 ফটো উপলব্ধ
43 নাম : জালতী মৰান স্বামীৰ নাম: সৰেন্দ্ৰ ঘৰ নং : 816গ বয়স : 52 লিঙ্গ : মহিলা	HXX1620662 ফটো উপলব্ধ	44 নাম : যাদবী নেওঁগ পিতাৰ নাম: ঘেৰেলা ঘৰ নং : 816খ বয়স : 40 লিঙ্গ : মহিলা	HXX1620640 ফটো উপলব্ধ	45 নাম : দিপেন মৰান পিতাৰ নাম: পূৰ্ণকান্ত ঘৰ নং : 819 বয়স : 54 লিঙ্গ : পুৰুষ	HXX1620695 ফটো উপলব্ধ
46 নাম : সোনমাই মৰান স্বামীৰ নাম: দিপেন ঘৰ নং : 819 বয়স : 49 লিঙ্গ : মহিলা	HXX1620708 ফটো উপলব্ধ	47 নাম : প্ৰণব মৰান পিতাৰ নাম: দিপেন মৰান ঘৰ নং : 819 বয়স : 27 লিঙ্গ : পুৰুষ	HXX0386482 ফটো উপলব্ধ	48 নাম : মনোজ মৰাণ পিতাৰ নাম: দিপেন মৰাণ ঘৰ নং : 819 বয়স : 25 লিঙ্গ : পুৰুষ	HXX0440610 ফটো উপলব্ধ
49 নাম : ভাস্কৰ মৌৰান পিতাৰ নাম: দিপেন মৌৰান ঘৰ নং : 417 বয়স : 25 লিঙ্গ : পুৰুষ	HXX1317999 ফটো উপলব্ধ	50 নাম : মণিকা উৰাং স্বামীৰ নাম: বুদ্ধেশ্বৰ উৰাং ঘৰ নং : 417 ক বয়স : 27 লিঙ্গ : মহিলা	HXX0529412 ফটো উপলব্ধ	51 নাম : গন্তীৰ বৰা পিতাৰ নাম: পিথে বৰা ঘৰ নং : 819 ক বয়স : 26 লিঙ্গ : পুৰুষ	HXX0476564 ফটো উপলব্ধ
52 নাম : জয়ামনি মৰাণ বৰা স্বামীৰ নাম: মৃদপন বৰা ঘৰ নং : 819 ক বয়স : 26 লিঙ্গ : মহিলা	HXX0476598 ফটো উপলব্ধ	53 নাম : অপৰূপা হাজৰিকা বৰা স্বামীৰ নাম: সূচান্ত বৰা ঘৰ নং : 819 ক বয়স : 24 লিঙ্গ : মহিলা	HXX0476663 ফটো উপলব্ধ	54 নাম : বুদ্ধেশ্বৰ উৰাং পিতাৰ নাম: ৰবিন উৰাং ঘৰ নং : 417 ক বয়স : 24 লিঙ্গ : পুৰুষ	HXX0529396 ফটো উপলব্ধ
55 নাম : মঞ্জলা মহন্ত স্বামীৰ নাম: শোণিত মহন্ত ঘৰ নং : 81৮ বয়স : 47 লিঙ্গ : মহিলা	HXX0125146 ফটো উপলব্ধ	56 নাম : শোণিত মহন্ত পিতাৰ নাম: অমিত মহন্ত ঘৰ নং : 81৮ বয়স : 43 লিঙ্গ : পুৰুষ	HXX0125179 ফটো উপলব্ধ	57 নাম : ভাগ্য হাজৰিকা পিতাৰ নাম: তুনিৰাম ঘৰ নং : 81৯ বয়স : 55 লিঙ্গ : পুৰুষ	HXX1620720 ফটো উপলব্ধ
58 নাম : মুলেন হাজৰিকা পিতাৰ নাম: তুনিৰাম ঘৰ নং : 81৯ বয়স : 53 লিঙ্গ : পুৰুষ	HXX1620742 ফটো উপলব্ধ	59 নাম : অসিমা হাজৰিকা স্বামীৰ নাম: ভাগ্য ঘৰ নং : 81৯ বয়স : 51 লিঙ্গ : মহিলা	HXX1620731 ফটো উপলব্ধ	60 নাম : অৰুণা হাজৰিকা স্বামীৰ নাম: গুৰাচিং ঘৰ নং : 81৯ বয়স : 50 লিঙ্গ : মহিলা	HXX1620753 ফটো উপলব্ধ



61 নাম : দীপকচন্দ্ৰ মৰান পিতাৰ নাম: গোপেন মৰান ঘৰ নং : 81৯ বয়স : 33 লিঙ্গ : পুৰুষ	HXX1620764 ফটো উপলব্ধ	62 নাম : নয়নমনি হাজৰিকা স্বামীৰ নাম: বালিন হাজৰিকা ঘৰ নং : 81৯ বয়স : 27 লিঙ্গ : মহিলা	HXX0386516 ফটো উপলব্ধ	63 নাম : ইস্মিতা হাজৰিকা পিতাৰ নাম: বেথা হাজৰিকা ঘৰ নং : 81৯ বয়স : 27 লিঙ্গ : মহিলা	HXX0386664 ফটো উপলব্ধ
64 নাম : বালিন হাজৰিকা পিতাৰ নাম: ভাগ্য হাজৰিকা ঘৰ নং : 81৯ বয়স : 27 লিঙ্গ : পুৰুষ	HXX0386532 ফটো উপলব্ধ	65 নাম : মৃদুল হাজৰিকা অন্যান্য: গোৱা চিং হাজৰিকা ঘৰ নং : 419 বয়স : 27 লিঙ্গ : পুৰুষ	HXX0441055 ফটো উপলব্ধ	66 নাম : বনু মৰাণ পিতাৰ নাম: বুলু মৰাণ ঘৰ নং : 419 বয়স : 22 লিঙ্গ : পুৰুষ	HXX1884071 ফটো উপলব্ধ
67 নাম : দিব্যজিত হাজৰিকা পিতাৰ নাম: মুলেন হাজৰিকা ঘৰ নং : 419 বয়স : 21 লিঙ্গ : পুৰুষ	PSO0096222 ফটো উপলব্ধ	68 নাম : পৰী চেতিয়া মৰাণ স্বামীৰ নাম: ৰোমু মৰাণ ঘৰ নং : 419 বয়স : 20 লিঙ্গ : মহিলা	PSO0127787 ফটো উপলব্ধ	69 নাম : বেউলা মৰাণ স্বামীৰ নাম: ভদেশ্বৰ মৰাণ ঘৰ নং : 81৯ ক বয়স : 35 লিঙ্গ : মহিলা	HXX0307835 ফটো উপলব্ধ
70 নাম : বুলু মৰান পিতাৰ নাম: খলুলা ঘৰ নং : 81৯ খ বয়স : 60 লিঙ্গ : পুৰুষ	HXX1406742 ফটো উপলব্ধ	71 নাম : ফুলন্তী মৰান স্বামীৰ নাম: বুলু মৰান ঘৰ নং : 81৯ খ বয়স : 57 লিঙ্গ : মহিলা	HXX1406764 ফটো উপলব্ধ	72 নাম : গোপেন মৰান পিতাৰ নাম: সোনবৰ মৰান ঘৰ নং : 81৯ ক বয়স : 68 লিঙ্গ : পুৰুষ	HXX1620775 ফটো উপলব্ধ
73 নাম : লিলাবতী মৰান স্বামীৰ নাম: গোপেন ঘৰ নং : 81৯ ক বয়স : 63 লিঙ্গ : মহিলা	HXX1620786 ফটো উপলব্ধ	74 নাম : ভদেশ্বৰ মৰাণ পিতাৰ নাম: গোপেন মৰাণ ঘৰ নং : 81৯ ক বয়স : 38 লিঙ্গ : পুৰুষ	HXX0012495 ফটো উপলব্ধ	75 নাম : মিলন হাজৰিকা পিতাৰ নাম: তুনিৰাম ঘৰ নং : 820 বয়স : 51 লিঙ্গ : পুৰুষ	HXX1620797 ফটো উপলব্ধ
76 নাম : বৰ্ণালী হাজৰিকা স্বামীৰ নাম: মিলন ঘৰ নং : 820 বয়স : 49 লিঙ্গ : মহিলা	HXX1620800 ফটো উপলব্ধ	77 নাম : হেমন্ত হাজৰিকা পিতাৰ নাম: মিলন হাজৰিকা ঘৰ নং : 820 বয়স : 27 লিঙ্গ : পুৰুষ	HXX0308726 ফটো উপলব্ধ	78 নাম : ৰক্তিম হাজৰিকা পিতাৰ নাম: মিলন হাজৰিকা ঘৰ নং : 820 বয়স : 26 লিঙ্গ : পুৰুষ	HXX0441535 ফটো উপলব্ধ
79 নাম : বিকিমনি হাজৰিকা স্বামীৰ নাম: পৰাগজ্যোতি হাজৰিকা ঘৰ নং : 420 বয়স : 26 লিঙ্গ : মহিলা	HXX0554956 ফটো উপলব্ধ	80 নাম : চপালী হাজৰিকা স্বামীৰ নাম: হেমন্ত হাজৰিকা ঘৰ নং : 820 বয়স : 25 লিঙ্গ : মহিলা	HXX0387282 ফটো উপলব্ধ	81 নাম : মধুচমিতা হাজৰিকা স্বামীৰ নাম: ৰক্তিম হাজৰিকা ঘৰ নং : 820 বয়স : 24 লিঙ্গ : মহিলা	HXX0473884 ফটো উপলব্ধ
82 নাম : দিপেন চেতিয়া পিতাৰ নাম: চেলেপু চেতিয়া ঘৰ নং : 820 বয়স : 56 লিঙ্গ : পুৰুষ	HXX1620811 ফটো উপলব্ধ	83 নাম : কল্যানী চেতিয়া স্বামীৰ নাম: দিপেন ঘৰ নং : 820 বয়স : 51 লিঙ্গ : মহিলা	HXX1620822 ফটো উপলব্ধ	84 নাম : পল্লিকা চেতিয়া স্বামীৰ নাম: মুনাল চেতিয়া ঘৰ নং : 820 বয়স : 29 লিঙ্গ : মহিলা	HXX0012497 ফটো উপলব্ধ
85 নাম : পলাশি মৰাণ মহন্ত স্বামীৰ নাম: বিৰবল মহন্ত ঘৰ নং : 423 বয়স : 28 লিঙ্গ : মহিলা	HXX1614163 ফটো উপলব্ধ	86 নাম : কীৰুছ মৰাণ পিতাৰ নাম: ইন্দেশ্বৰ মৰাণ ঘৰ নং : 820 খ বয়স : 24 লিঙ্গ : পুৰুষ	HXX0473744 ফটো উপলব্ধ	87 নাম : গেঠু গগৈ পিতাৰ নাম: শান্তিৰাম গগৈ ঘৰ নং : 423 গা বয়স : 60 লিঙ্গ : পুৰুষ	PSO0067074 ফটো উপলব্ধ
88 নাম : ৰেণুকা গগৈ স্বামীৰ নাম: গেঠু গগৈ ঘৰ নং : 423 গা বয়স : 45 লিঙ্গ : মহিলা	HXX1227065 ফটো উপলব্ধ	89 নাম : জিতু মহন্ত পিতাৰ নাম: প্ৰবিন মহন্ত ঘৰ নং : 820 ক বয়স : 23 লিঙ্গ : পুৰুষ	HXX1202761 ফটো উপলব্ধ	90 নাম : ইন্দ্ৰজিত হাজৰিকা পিতাৰ নাম: বিৰেশ্বৰ হাজৰিকা ঘৰ নং : 820 খ বয়স : 36 লিঙ্গ : পুৰুষ	HXX1202712 ফটো উপলব্ধ



91 নাম : পল্লবী হাজৰীকা স্বামীৰ নাম : ইন্দ্ৰাজিত হাজৰীকা ঘৰ নং : 823খ বয়স : 28 লিঙ্গ : মহিলা	HXX1202605 ফটো উপলব্ধ	92 নাম : পবীন মহন্ত পিতাৰ নাম : সুনন্দত মহন্ত ঘৰ নং : 823ক বয়স : 56 লিঙ্গ : পুৰুষ	HXX1620833 ফটো উপলব্ধ	93 নাম : মনোমতী মহন্ত স্বামীৰ নাম : প্ৰবিন ঘৰ নং : 823ক বয়স : 48 লিঙ্গ : মহিলা	HXX1620844 ফটো উপলব্ধ
94 নাম : বিবল মহন্ত পিতাৰ নাম : প্ৰবিন মহন্ত ঘৰ নং : 823ক বয়স : 30 লিঙ্গ : পুৰুষ	HXX1838831 ফটো উপলব্ধ	E 95 নাম : কুন্দ হাতীবৰুৱা পিতাৰ নাম : টেকেলা ঘৰ নং : 828 বয়স : 84 লিঙ্গ : পুৰুষ	HXX1620855 ফটো উপলব্ধ	96 নাম : সুৰজিত হতিবোৰুআ পিতাৰ নাম : কুণ্ড হতিবোৰুআ ঘৰ নং : 828 বয়স : 46 লিঙ্গ : পুৰুষ	HXX1620866 ফটো উপলব্ধ
97 নাম : ৰূপদা হাতীবৰুৱা স্বামীৰ নাম : সুৰজিত হাতীবৰুৱা ঘৰ নং : 828 বয়স : 42 লিঙ্গ : মহিলা	HXX1620877 ফটো উপলব্ধ	98 নাম : অজিত হাতীবৰুৱা পিতাৰ নাম : কুণ্ড হাতীবৰুৱা ঘৰ নং : 828 বয়স : 42 লিঙ্গ : পুৰুষ	HXX1620888 ফটো উপলব্ধ	99 নাম : চিনিতি হাতীবৰুৱা স্বামীৰ নাম : অজিত হাতীবৰুৱা ঘৰ নং : 828 বয়স : 33 লিঙ্গ : মহিলা	HXX0012498 ফটো উপলব্ধ
100 নাম : তুতিল মহন্ত পিতাৰ নাম : কুলেশ্বৰ ঘৰ নং : 825 বয়স : 55 লিঙ্গ : পুৰুষ	HXX1620899 ফটো উপলব্ধ	101 নাম : চেনেহী মহন্ত স্বামীৰ নাম : তুতিল ঘৰ নং : 825 বয়স : 51 লিঙ্গ : মহিলা	HXX1620902 ফটো উপলব্ধ	102 নাম : সুখমা মহন্ত মৰাণ স্বামীৰ নাম : প্ৰবিন মৰাণ ঘৰ নং : 425 বয়স : 51 লিঙ্গ : মহিলা	HXX1618990 ফটো উপলব্ধ
103 নাম : ৰণজিত মহন্ত পিতাৰ নাম : টুটুল মহন্ত ঘৰ নং : 825 বয়স : 32 লিঙ্গ : পুৰুষ	HXX0223412 ফটো উপলব্ধ	104 নাম : বিতজিত মৰাণ পিতাৰ নাম : প্ৰবিন মৰাণ ঘৰ নং : 425 বয়স : 31 লিঙ্গ : পুৰুষ	HXX1880798 ফটো উপলব্ধ	105 নাম : পূৰ্ণিমা বৰুৱা স্বামীৰ নাম : গহীন বৰুৱা ঘৰ নং : 825খ বয়স : 29 লিঙ্গ : মহিলা	HXX0228031 ফটো উপলব্ধ
106 নাম : মনু মৰাণ পিতাৰ নাম : মতেশ্বৰ মৰাণ ঘৰ নং : 425 বয়স : 27 লিঙ্গ : পুৰুষ	HXX1891738 ফটো উপলব্ধ	107 নাম : অনু মৰাণ স্বামীৰ নাম : সুৰজিত মৰাণ ঘৰ নং : 825খ বয়স : 30 লিঙ্গ : মহিলা	HXX0126748 ফটো উপলব্ধ	108 নাম : সুৰজিত মৰাণ পিতাৰ নাম : প্ৰবিন মৰাণ ঘৰ নং : 825খ বয়স : 30 লিঙ্গ : পুৰুষ	HXX0126789 ফটো উপলব্ধ
109 নাম : ৰুবী বৰা মৰাণ স্বামীৰ নাম : মন্তু মৰাণ ঘৰ নং : 425 ক বয়স : 26 লিঙ্গ : মহিলা	PSO0034066 ফটো উপলব্ধ	110 নাম : প্ৰবিন মৰাণ পিতাৰ নাম : তনু ঘৰ নং : 825খ বয়স : 60 লিঙ্গ : পুৰুষ	HXX1620935 ফটো উপলব্ধ	111 নাম : মতেশ্বৰ মৰাণ পিতাৰ নাম : মিলেশ্বৰ ঘৰ নং : 825ক বয়স : 57 লিঙ্গ : পুৰুষ	HXX1620913 ফটো উপলব্ধ
112 নাম : অকন বৰুৱা পিতাৰ নাম : ভূজন ঘৰ নং : 825গ বয়স : 55 লিঙ্গ : পুৰুষ	HXX1620957 ফটো উপলব্ধ	113 নাম : বহাগী মৰাণ স্বামীৰ নাম : মতেশ্বৰ ঘৰ নং : 825ক বয়স : 52 লিঙ্গ : মহিলা	HXX1620924 ফটো উপলব্ধ	114 নাম : গহীন বৰুৱা পিতাৰ নাম : অকন বৰুৱা ঘৰ নং : 825গ বয়স : 29 লিঙ্গ : পুৰুষ	HXX1625598 ফটো উপলব্ধ
115 নাম : হাণ্ডু মুড়া পিতাৰ নাম : মংগা ঘৰ নং : 826 বয়স : 66 লিঙ্গ : পুৰুষ	HXX1620979 ফটো উপলব্ধ	116 নাম : দ্ৰুপতি মুড়া স্বামীৰ নাম : হাণ্ডু ঘৰ নং : 826 বয়স : 62 লিঙ্গ : মহিলা	HXX1620980 ফটো উপলব্ধ	117 নাম : বিকাশ গগৈ পিতাৰ নাম : নিপেন গগৈ ঘৰ নং : 829 বয়স : 28 লিঙ্গ : পুৰুষ	HXX0126839 ফটো উপলব্ধ
118 নাম : ধনমণী বৰুৱা পিতাৰ নাম : নিলকান্ত বৰুৱা ঘৰ নং : 427 বয়স : 27 লিঙ্গ : মহিলা	HXX0246199 ফটো উপলব্ধ	119 নাম : সুৰজিত মৰাণ পিতাৰ নাম : ৰমেছ মৰাণ ঘৰ নং : 829ক বয়স : 30 লিঙ্গ : পুৰুষ	HXX0126797 ফটো উপলব্ধ	120 নাম : বীনী বৰুৱা পিতাৰ নাম : নদেশ্বৰ বৰুৱা ঘৰ নং : 428 বয়স : 56 লিঙ্গ : পুৰুষ	HXX1360106 ফটো উপলব্ধ



121 নাম : মঘাটী মোনা বৰুৱা স্বামীৰ নাম: বীণা বৰুৱা ঘৰ নং : 428 বয়স : 54 লিঙ্গ : মহিলা	HXX1333285 ফটো উপলব্ধ	122 নাম : সুৰজিত বৰুৱা পিতাৰ নাম: বিনে বৰুৱা ঘৰ নং : 82৮ বয়স : 35 লিঙ্গ : পুৰুষ	HXX0223354 ফটো উপলব্ধ	123 নাম : প্ৰিয়াসী বৰুৱা স্বামীৰ নাম: সুৰজিত বৰুৱা ঘৰ নং : 82৮ বয়স : 34 লিঙ্গ : মহিলা	HXX0229583 ফটো উপলব্ধ
124 নাম : অভিজিত বৰুৱা পিতাৰ নাম: বিনে বৰুৱা ঘৰ নং : 82৮ বয়স : 33 লিঙ্গ : পুৰুষ	HXX0126847 ফটো উপলব্ধ	125 নাম : বসন্ত বৰুৱা পিতাৰ নাম: বিনে বৰুৱা ঘৰ নং : 82৮ বয়স : 32 লিঙ্গ : পুৰুষ	HXX0229971 ফটো উপলব্ধ	126 নাম : ৰাজু বৰুৱা পিতাৰ নাম: বিনু ৰাম বৰুৱা ঘৰ নং : 82৮ বয়স : 27 লিঙ্গ : পুৰুষ	HXX0230045 ফটো উপলব্ধ
127 নাম : সোনমণি গগৈ বৰুৱা স্বামীৰ নাম: বসন্ত বৰুৱা ঘৰ নং : 428 বয়স : 24 লিঙ্গ : মহিলা	PSO0062141 ফটো উপলব্ধ	128 নাম : মইনা ভূমিজ বৰুৱা স্বামীৰ নাম: ৰাজু বৰুৱা ঘৰ নং : 428 বয়স : 20 লিঙ্গ : মহিলা	PSO0062091 ফটো উপলব্ধ	129 নাম : সৰেশ্বৰ মহন্ত পিতাৰ নাম: পুটল মহন্ত ঘৰ নং : 82৮ বয়স : 30 লিঙ্গ : পুৰুষ	HXX0475327 ফটো উপলব্ধ
130 নাম : মাইনা মহন্ত স্বামীৰ নাম: সৰেশ্বৰ মহন্ত ঘৰ নং : 82৮ বয়স : 28 লিঙ্গ : মহিলা	HXX0477547 ফটো উপলব্ধ	131 নাম : ধনেশ্বৰ মৰাণ পিতাৰ নাম: দেবেন মৰাণ ঘৰ নং : 82৯ বয়স : 30 লিঙ্গ : পুৰুষ	HXX0223362 ফটো উপলব্ধ	132 নাম : অনামিকা মৰাণ স্বামীৰ নাম: ধনেশ্বৰ মৰাণ ঘৰ নং : 82৯ বয়স : 25 লিঙ্গ : মহিলা	HXX0519074 ফটো উপলব্ধ
133 নাম : বিচক্ৰী মৰাণ স্বামীৰ নাম: লফকা ঘৰ নং : 8৩০ বয়স : 61 লিঙ্গ : মহিলা	HXX1621030 ফটো উপলব্ধ	134 নাম : সুৰেশ্বৰ মৰাণ পিতাৰ নাম: লফকা ঘৰ নং : 8৩০ বয়স : 47 লিঙ্গ : পুৰুষ	HXX1621041 ফটো উপলব্ধ	135 নাম : ননং মৰাণ পিতাৰ নাম: লফকা ঘৰ নং : 8৩০ বয়স : 45 লিঙ্গ : পুৰুষ	HXX1621052 ফটো উপলব্ধ
136 নাম : নয়ন মনি মৰাণ স্বামীৰ নাম: ননাং মৰাণ ঘৰ নং : 8৩০ বয়স : 34 লিঙ্গ : মহিলা	HXX0012499 ফটো উপলব্ধ	137 নাম : কবিতা গগৈ মৰাণ স্বামীৰ নাম: সঞ্জিত মৰাণ ঘৰ নং : 8৩০ বয়স : 32 লিঙ্গ : মহিলা	HXX0474387 ফটো উপলব্ধ	138 নাম : নিৰ্মলা মৰাণ স্বামীৰ নাম: চুৰেশ্বৰ মৰাণ ঘৰ নং : 8৩০ বয়স : 28 লিঙ্গ : মহিলা	HXX0474320 ফটো উপলব্ধ
139 নাম : ললিতেশ্বৰ আৰন্ধৰা পিতাৰ নাম: পতেশ্বৰ ঘৰ নং : 8৩১ বয়স : 58 লিঙ্গ : পুৰুষ	HXX1621074 ফটো উপলব্ধ	140 নাম : মনীষা আৰন্ধৰা স্বামীৰ নাম: ললিতেশ্বৰ আৰন্ধৰা ঘৰ নং : 8৩১ বয়স : 54 লিঙ্গ : মহিলা	HXX1621085 ফটো উপলব্ধ	141 নাম : নিভামনি আৰন্ধৰা পিতাৰ নাম: ললিতেশ্বৰ আৰন্ধৰা ঘৰ নং : 8৩১ বয়স : 33 লিঙ্গ : মহিলা	HXX0012500 ফটো উপলব্ধ
142 নাম : জিন্ট আৰণধৰা পিতাৰ নাম: ললিতেশ্বৰ আৰণধৰা ঘৰ নং : 8৩১ বয়স : 29 লিঙ্গ : পুৰুষ	HXX0228130 ফটো উপলব্ধ	143 নাম : মন্ট আৰণধৰা পিতাৰ নাম: ললিতেশ্বৰ আৰণধৰা ঘৰ নং : 431 বয়স : 29 লিঙ্গ : পুৰুষ	HXX0233452 ফটো উপলব্ধ	144 নাম : কান্দেশ্বৰ মৰাণ পিতাৰ নাম: নবিন মৰাণ ঘৰ নং : 8৩২ বয়স : 69 লিঙ্গ : পুৰুষ	HXX1621096 ফটো উপলব্ধ
145 নাম : সত্য বতী মৰাণ স্বামীৰ নাম: কান্দেশ্বৰ মৰাণ ঘৰ নং : 8৩২ বয়স : 57 লিঙ্গ : মহিলা	HXX1621109 ফটো উপলব্ধ	146 নাম : চন্দ্ৰ সোনোৱাল পিতাৰ নাম: সবেন ঘৰ নং : 8৩৩ বয়স : 68 লিঙ্গ : পুৰুষ	HXX1621132 ফটো উপলব্ধ	147 নাম : মনোৰঞ্জন সোনোৱাল পিতাৰ নাম: চন্দ্ৰ ঘৰ নং : 8৩৩ বয়স : 49 লিঙ্গ : পুৰুষ	HXX1621110 ফটো উপলব্ধ
148 নাম : যতিন সোনোৱাল পিতাৰ নাম: জ্ঞান সোনোৱাল ঘৰ নং : 8৩৪ বয়স : 54 লিঙ্গ : পুৰুষ	HXX1621143 ফটো উপলব্ধ	149 নাম : ক্ষীৰমণী সোনোৱাল স্বামীৰ নাম: যতিন সোনোৱাল ঘৰ নং : 8৩৪ বয়স : 51 লিঙ্গ : মহিলা	HXX1621154 ফটো উপলব্ধ	150 নাম : বৰন সোনোৱাল পিতাৰ নাম: ভদ্ৰেশ্বৰ সোনোৱাল ঘৰ নং : 8৩৪ বয়স : 31 লিঙ্গ : পুৰুষ	HXX0386904 ফটো উপলব্ধ



151 নাম : ত্ৰিনয়ন সোনোৱাল পিতাৰ নাম: যতীন সোনোৱাল ঘৰ নং : 434 বয়স : 27 লিঙ্গ : পুৰুষ	HXX0225862 ফটো উপলব্ধ	152 নাম : পৰিসূতা সোনোৱাল স্বামীৰ নাম: ত্ৰিনয়ন সোনোৱাল ঘৰ নং : 434 বয়স : 25 লিঙ্গ : মহিলা	HXX0386920 ফটো উপলব্ধ	153 নাম : পামেশ্বৰ মৰাণ পিতাৰ নাম: নঙলা মৰাণ ঘৰ নং : 805 বয়স : 55 লিঙ্গ : পুৰুষ	HXX1621165 ফটো উপলব্ধ
154 নাম : উন্নতি মৰাণ স্বামীৰ নাম: পামেশ্বৰ মৰাণ ঘৰ নং : 805 বয়স : 51 লিঙ্গ : মহিলা	HXX1621176 ফটো উপলব্ধ	155 নাম : সঞ্জীপ মৰাণ পিতাৰ নাম: পামেশ্বৰ মৰাণ ঘৰ নং : 805 বয়স : 28 লিঙ্গ : পুৰুষ	HXX0220442 ফটো উপলব্ধ	156 নাম : লক্ষ্যজিত মৰাণ পিতাৰ নাম: পামেশ্বৰ মৰাণ ঘৰ নং : 435 বয়স : 25 লিঙ্গ : পুৰুষ	HXX0524116 ফটো উপলব্ধ
157 নাম : জয়ন্ত মৰাণ পিতাৰ নাম: শিবেশ্বৰ ঘৰ নং : 809 বয়স : 47 লিঙ্গ : পুৰুষ	HXX1621234 ফটো উপলব্ধ	158 নাম : মাইন মৰাণ স্বামীৰ নাম: জয়ন্ত মৰাণ ঘৰ নং : 809 বয়স : 44 লিঙ্গ : মহিলা	HXX1621245 ফটো উপলব্ধ	159 নাম : অপূৰ্ব মৰাণ পিতাৰ নাম: ছয়মাইল মৰাণ ঘৰ নং : 809ক বয়স : 38 লিঙ্গ : পুৰুষ	HXX0233312 ফটো উপলব্ধ
160 নাম : গুনৱতী মৰাণ স্বামীৰ নাম: চুজীত মৰাণ ঘৰ নং : 809 বয়স : 29 লিঙ্গ : মহিলা	HXX0474445 ফটো উপলব্ধ	161 নাম : জোনামণি চেতিয়া মৰাণ স্বামীৰ নাম: অপূৰ্ব মৰাণ ঘৰ নং : 809 ক বয়স : 27 লিঙ্গ : মহিলা	HXX0474411 ফটো উপলব্ধ	E 162 নাম : চমাইল মৰাণ পিতাৰ নাম: পিতৃ ঘৰ নং : 809ক বয়স : 67 লিঙ্গ : পুৰুষ	HXX1621256 ফটো উপলব্ধ
163 নাম : পখিলী মৰাণ স্বামীৰ নাম: চমাইল মৰাণ ঘৰ নং : 809ক বয়স : 63 লিঙ্গ : মহিলা	HXX1621267 ফটো উপলব্ধ	E 164 নাম : হিতেশ্বৰ ৰত্নী পিতাৰ নাম: মণিকান্ত ঘৰ নং : 809 বয়স : 64 লিঙ্গ : পুৰুষ	HXX1621278 ফটো উপলব্ধ	165 নাম : লিলাবতী ৰত্নী স্বামীৰ নাম: হিতেশ্বৰ ঘৰ নং : 809 বয়স : 54 লিঙ্গ : মহিলা	HXX1621289 ফটো উপলব্ধ
166 নাম : সুভানী ওজা গগৈ স্বামীৰ নাম: দিলিপ গগৈ ঘৰ নং : 438 বয়স : 35 লিঙ্গ : মহিলা	HXX1431857 ফটো উপলব্ধ	S 167 নাম : দীপিক সোনোৱাল স্বামীৰ নাম: ৰশ্মি সোনোৱাল ঘৰ নং : 438 বয়স : 32 লিঙ্গ : মহিলা	HXX0238071 ফটো উপলব্ধ	168 নাম : গুলোক নেওগ পিতাৰ নাম: ধৰ্মেন্দ্ৰ নেওগ ঘৰ নং : 809 ক বয়স : 24 লিঙ্গ : পুৰুষ	HXX0477299 ফটো উপলব্ধ
169 নাম : ফনেন নেওগ পিতাৰ নাম: ধৰ্মেন্দ্ৰ নেওগ ঘৰ নং : 438 ক বয়স : 22 লিঙ্গ : পুৰুষ	HXX1722164 ফটো উপলব্ধ	170 নাম : ধৰ্মেন্দ্ৰ নেওগ পিতাৰ নাম: টিপেশ্বৰ নেওগ ঘৰ নং : 809ক বয়স : 49 লিঙ্গ : পুৰুষ	HXX1621290 ফটো উপলব্ধ	171 নাম : ৰুমী নেওগ স্বামীৰ নাম: ধৰ্মেন্দ্ৰ নেওগ ঘৰ নং : 809ক বয়স : 42 লিঙ্গ : মহিলা	HXX1621303 ফটো উপলব্ধ
172 নাম : বনমণি গৌঁহাই স্বামীৰ নাম: মদুল গৌঁহাই ঘৰ নং : 439 বয়স : 29 লিঙ্গ : মহিলা	HXX0220491 ফটো উপলব্ধ	173 নাম : প্ৰফুল্ল চেতিয়া পিতাৰ নাম: দুৰ্গেশ্বৰ ঘৰ নং : 880 বয়স : 64 লিঙ্গ : পুৰুষ	HXX1621314 ফটো উপলব্ধ	174 নাম : ৰেণু চেতিয়া স্বামীৰ নাম: প্ৰফুল্ল ঘৰ নং : 880 বয়স : 58 লিঙ্গ : মহিলা	HXX1621325 ফটো উপলব্ধ
175 নাম : দীপক গৌঁহাই পিতাৰ নাম: ভূগেশ্বৰ গৌঁহাই ঘৰ নং : 880ক বয়স : 32 লিঙ্গ : পুৰুষ	HXX0231860 ফটো উপলব্ধ	176 নাম : দিলিপ গগৈ পিতাৰ নাম: হিতেশ্বৰ গগৈ ঘৰ নং : 880ক বয়স : 31 লিঙ্গ : পুৰুষ	HXX0238055 ফটো উপলব্ধ	177 নাম : জ্যোতিষ্ক চেতিয়া পিতাৰ নাম: প্ৰফুল্ল চেতিয়া ঘৰ নং : 880 বয়স : 30 লিঙ্গ : পুৰুষ	HXX0220475 ফটো উপলব্ধ
178 নাম : নিকমণি গৌঁহাই স্বামীৰ নাম: জয়ন্ত গৌঁহাই ঘৰ নং : 440 বয়স : 30 লিঙ্গ : মহিলা	HXX0216440 ফটো উপলব্ধ	179 নাম : প্ৰনামী গৌঁহাই স্বামীৰ নাম: দীপক গৌঁহাই ঘৰ নং : 440 বয়স : 29 লিঙ্গ : মহিলা	PSO0050989 ফটো উপলব্ধ	180 নাম : লংগীতা বৰুৱা চেতিয়া স্বামীৰ নাম: জ্যোতিষ্ক চেতিয়া ঘৰ নং : 880 ক বয়স : 29 লিঙ্গ : মহিলা	HXX0513366 ফটো উপলব্ধ



181 নাম : বদন মৰাণ পিতাৰ নাম: গুৱাহাটী মৰাণ ঘৰ নং : 880 খ বয়স : 29 লিঙ্গ : পুৰুষ	HXX0474437 ফটো উপলব্ধ	182 নাম : অনিমা মৰাণ স্বামীৰ নাম: বদন মৰাণ ঘৰ নং : 880 খ বয়স : 27 লিঙ্গ : মহিলা	HXX0475996 ফটো উপলব্ধ	183 নাম : দয়াটি গৌহাই স্বামীৰ নাম: ভূগেশ্বৰ ঘৰ নং : 880ক বয়স : 75 লিঙ্গ : মহিলা	HXX1621347 ফটো উপলব্ধ
184 নাম : দিগন্ত গৌহাই পিতাৰ নাম: ভোগেশ্বৰ গৌহাই ঘৰ নং : 880ক বয়স : 41 লিঙ্গ : পুৰুষ	HXX1621358 ফটো উপলব্ধ	185 নাম : চিত্ৰলেখা গৌহাই স্বামীৰ নাম: দিগন্ত গৌহাই ঘৰ নং : 880ক বয়স : 36 লিঙ্গ : মহিলা	HXX0012501 ফটো উপলব্ধ	186 নাম : জয়ন্ত গৌহাই পিতাৰ নাম: ভূগেশ্বৰ গৌহাই ঘৰ নং : 880ক বয়স : 32 লিঙ্গ : পুৰুষ	HXX0012502 ফটো উপলব্ধ
187 নাম : শশী দহোতীয়া পিতাৰ নাম: টংকেশ্বৰ ঘৰ নং : 882 বয়স : 64 লিঙ্গ : পুৰুষ	HXX1621369 ফটো উপলব্ধ	188 নাম : সুবতী দহোতীয়া স্বামীৰ নাম: শশী দহোতীয়া ঘৰ নং : 882 বয়স : 58 লিঙ্গ : মহিলা	HXX1621370 ফটো উপলব্ধ	189 নাম : সঞ্জীৱ দহোতীয়া পিতাৰ নাম: শশী দহোতীয়া ঘৰ নং : 442 বয়স : 32 লিঙ্গ : পুৰুষ	HXX0237131 ফটো উপলব্ধ
190 নাম : লক্ষ্মজিত দহোতীয়া পিতাৰ নাম: শশী দহোতীয়া ঘৰ নং : 882 বয়স : 31 লিঙ্গ : পুৰুষ	HXX0223792 ফটো উপলব্ধ	191 নাম : ৰিমিকা দাস দহোতীয়া স্বামীৰ নাম: সঞ্জীৱ দহোতীয়া ঘৰ নং : 882 বয়স : 30 লিঙ্গ : মহিলা	HXX0441451 ফটো উপলব্ধ	192 নাম : ৰাজীৱ দহোতীয়া পিতাৰ নাম: শশী দহোতীয়া ঘৰ নং : 882 বয়স : 26 লিঙ্গ : পুৰুষ	HXX0238063 ফটো উপলব্ধ
193 নাম : তুলকী দহোতীয়া স্বামীৰ নাম: টংকেশ্বৰ দহোতীয়া ঘৰ নং : 883 বয়স : 74 লিঙ্গ : মহিলা	HXX1621438 ফটো উপলব্ধ	194 নাম : প্ৰমিলা দহোতীয়া পিতাৰ নাম: টংকেশ্বৰ ঘৰ নং : 883 বয়স : 49 লিঙ্গ : মহিলা	HXX1621449 ফটো উপলব্ধ	195 নাম : বতীন দহোতীয়া পিতাৰ নাম: টংকেশ্বৰ দহোতীয়া ঘৰ নং : 883 বয়স : 47 লিঙ্গ : পুৰুষ	HXX1621416 ফটো উপলব্ধ
196 নাম : মাইনা দহোতীয়া স্বামীৰ নাম: বতীন ঘৰ নং : 883 বয়স : 41 লিঙ্গ : মহিলা	HXX1621427 ফটো উপলব্ধ	197 নাম : যদু মৰাণ পিতাৰ নাম: কেন্দাই ঘৰ নং : 885 বয়স : 70 লিঙ্গ : পুৰুষ	HXX1621483 ফটো উপলব্ধ	198 নাম : ফুলেশ্বৰী মৰাণ স্বামীৰ নাম: যদু ঘৰ নং : 885 বয়স : 67 লিঙ্গ : মহিলা	HXX1621494 ফটো উপলব্ধ
199 নাম : ৰুকমণী মৰাণ পিতাৰ নাম: যদু মৰাণ ঘৰ নং : 885 বয়স : 37 লিঙ্গ : পুৰুষ	HXX1625565 ফটো উপলব্ধ	200 নাম : দিপকান্ত মৰাণ পিতাৰ নাম: যদু মৰাণ ঘৰ নং : 885 বয়স : 36 লিঙ্গ : পুৰুষ	HXX0012503 ফটো উপলব্ধ	201 নাম : শুভলক্ষী মৰাণ স্বামীৰ নাম: ৰুকমণী মৰাণ ঘৰ নং : 885 বয়স : 34 লিঙ্গ : মহিলা	HXX0012504 ফটো উপলব্ধ
202 নাম : মনিখা মৰাণ স্বামীৰ নাম: দীপ মৰাণ ঘৰ নং : 885 বয়স : 30 লিঙ্গ : মহিলা	HXX1586601 ফটো উপলব্ধ	203 নাম : ৰুপামণি মৰাণ পিতাৰ নাম: যদু মৰাণ ঘৰ নং : 885 বয়স : 29 লিঙ্গ : মহিলা	HXX1625463 ফটো উপলব্ধ	204 নাম : মলিনা মৰাণ স্বামীৰ নাম: নবেন ঘৰ নং : 886 বয়স : 89 লিঙ্গ : মহিলা	HXX1621529 ফটো উপলব্ধ
205 নাম : নালীয়া মৰাণ পিতাৰ নাম: নবেন মৰাণ ঘৰ নং : 886 বয়স : 58 লিঙ্গ : পুৰুষ	HXX1621507 ফটো উপলব্ধ	206 নাম : জেতুকী মৰাণ স্বামীৰ নাম: নালীয়া ঘৰ নং : 886 বয়স : 52 লিঙ্গ : মহিলা	HXX1621518 ফটো উপলব্ধ	207 নাম : পৰিসিতা মৰাণ পিতাৰ নাম: নালীয়া মৰাণ ঘৰ নং : 446 বয়স : 25 লিঙ্গ : মহিলা	HXX0420828 ফটো উপলব্ধ
208 নাম : কুঞ্জ মৰাণ স্বামীৰ নাম: প্ৰবীৰ ঘৰ নং : 889 বয়স : 52 লিঙ্গ : মহিলা	HXX1621541 ফটো উপলব্ধ	209 নাম : মনজ মৰাণ পিতাৰ নাম: পবিত্ৰ মৰাণ ঘৰ নং : 889 বয়স : 34 লিঙ্গ : পুৰুষ	HXX0440784 ফটো উপলব্ধ	210 নাম : বিক্ৰম মৰাণ পিতাৰ নাম: পবিত্ৰ মৰাণ ঘৰ নং : 889 বয়স : 31 লিঙ্গ : পুৰুষ	HXX0219642 ফটো উপলব্ধ



211 নাম : জলিখা মৰাণ স্বামীৰ নাম: বিক্রম মৰাণ ঘৰ নং : 889 বয়স : 30 লিঙ্গ : মহিলা	HXX0237123 ফটো উপলব্ধ	212 নাম : চালনি মৰাণ স্বামীৰ নাম: মনুজ মৰাণ ঘৰ নং : 889 বয়স : 28 লিঙ্গ : মহিলা	HXX0475954 ফটো উপলব্ধ	213 নাম : টুকলোক ৰাজখোৱা পিতাৰ নাম: হৰেন ঘৰ নং : 888 বয়স : 47 লিঙ্গ : পুৰুষ	HXX1621552 ফটো উপলব্ধ
214 নাম : তৰামাই ৰাজখোৱা স্বামীৰ নাম: টুকলোক ৰাজখোৱা ঘৰ নং : 888 বয়স : 28 লিঙ্গ : মহিলা	HXX0440685 ফটো উপলব্ধ	215 নাম : প্ৰনিতা কন্দ স্বামীৰ নাম: সুনীল কন্দ ঘৰ নং : 448 বয়স : 22 লিঙ্গ : মহিলা	PSO0127183 ফটো উপলব্ধ	S 216 নাম : ধনেশ্বৰী ফুকন স্বামীৰ নাম: কলেক ঘৰ নং : 888 বয়স : 55 লিঙ্গ : মহিলা	HXX1621574 ফটো উপলব্ধ
217 নাম : ভদ্ৰাৱতী গৌহাঁই স্বামীৰ নাম: অকণ গৌহাঁই ঘৰ নং : 889 বয়স : 72 লিঙ্গ : মহিলা	HXX0311506 ফটো উপলব্ধ	218 নাম : দমন্তী গৌহাঁই স্বামীৰ নাম: অকণ গৌহাঁই ঘৰ নং : 889 বয়স : 68 লিঙ্গ : মহিলা	HXX1621596 ফটো উপলব্ধ	219 নাম : মিলন্দ্ৰ গৌহাঁই পিতাৰ নাম: অকণ গৌহাঁই ঘৰ নং : 889 বয়স : 35 লিঙ্গ : পুৰুষ	HXX0129726 ফটো উপলব্ধ
220 নাম : মিনাকী গৌহাঁই স্বামীৰ নাম: মিলন্দ্ৰ গৌহাঁই ঘৰ নং : 889 বয়স : 30 লিঙ্গ : মহিলা	HXX0129759 ফটো উপলব্ধ	E 221 নাম : খলুৱা কোঁৱৰ পিতাৰ নাম: ডব্ৰত ঘৰ নং : 851 বয়স : 69 লিঙ্গ : পুৰুষ	HXX1621621 ফটো উপলব্ধ	222 নাম : হেমলতা কোঁৱৰ স্বামীৰ নাম: খলুৱা ঘৰ নং : 851 বয়স : 67 লিঙ্গ : মহিলা	HXX1621632 ফটো উপলব্ধ
223 নাম : ভবেন কোঁৱৰ পিতাৰ নাম: খলুৱা কোঁৱৰ ঘৰ নং : 851 বয়স : 47 লিঙ্গ : পুৰুষ	HXX1621643 ফটো উপলব্ধ	224 নাম : ৰহিম কোঁৱৰ পিতাৰ নাম: খলুৱা ঘৰ নং : 851 বয়স : 40 লিঙ্গ : পুৰুষ	HXX1621654 ফটো উপলব্ধ	225 নাম : কুঞ্জলতা কোঁৱৰ স্বামীৰ নাম: ৰহিম কোঁৱৰ ঘৰ নং : 851 বয়স : 34 লিঙ্গ : মহিলা	HXX0233494 ফটো উপলব্ধ
226 নাম : সোনমাই কোঁৱৰ স্বামীৰ নাম: ভবেন কোঁৱৰ ঘৰ নং : 851 বয়স : 33 লিঙ্গ : মহিলা	HXX0233270 ফটো উপলব্ধ	227 নাম : জিতেন বৰুৱা পিতাৰ নাম: নালিক ঘৰ নং : 852 বয়স : 61 লিঙ্গ : পুৰুষ	HXX1621665 ফটো উপলব্ধ	228 নাম : দিপা বৰুৱা স্বামীৰ নাম: জিতেন ঘৰ নং : 852 বয়স : 58 লিঙ্গ : মহিলা	HXX1621676 ফটো উপলব্ধ
229 নাম : স্মৃতি বৰুৱা পিতাৰ নাম: জিতেন বৰুৱা ঘৰ নং : 452 বয়স : 32 লিঙ্গ : মহিলা	HXX0419705 ফটো উপলব্ধ	230 নাম : মণি বৰুৱা স্বামীৰ নাম: ফিউচ বৰুৱা ঘৰ নং : 452 বয়স : 32 লিঙ্গ : মহিলা	HXX0418590 ফটো উপলব্ধ	231 নাম : প্ৰমোদ বৰুৱা পিতাৰ নাম: জীতেন বৰুৱা ঘৰ নং : 452 বয়স : 30 লিঙ্গ : পুৰুষ	HXX1742683 ফটো উপলব্ধ
232 নাম : তপন বৰুৱা পিতাৰ নাম: জিতেন বৰুৱা ঘৰ নং : 452 বয়স : 29 লিঙ্গ : পুৰুষ	HXX0419614 ফটো উপলব্ধ	233 নাম : শুভলক্ষী বৰুৱা পিতাৰ নাম: জীতেন বৰুৱা ঘৰ নং : 452 বয়স : 25 লিঙ্গ : মহিলা	HXX1737097 ফটো উপলব্ধ	234 নাম : ৰিংকু মণি গগৈ বৰুৱা স্বামীৰ নাম: তপন বৰুৱা ঘৰ নং : 452 বয়স : 24 লিঙ্গ : মহিলা	HXX1742717 ফটো উপলব্ধ
235 নাম : প্ৰফুল্ল মৰাণ পিতাৰ নাম: ধনেশ্বৰ ঘৰ নং : 858 বয়স : 52 লিঙ্গ : পুৰুষ	HXX1621698 ফটো উপলব্ধ	236 নাম : মঞ্জলা মৰাণ স্বামীৰ নাম: প্ৰফুল্ল ঘৰ নং : 858 বয়স : 46 লিঙ্গ : মহিলা	HXX1621723 ফটো উপলব্ধ	237 নাম : ৰাহুল মৰাণ পিতাৰ নাম: প্ৰফুল্ল মৰাণ ঘৰ নং : 858 বয়স : 24 লিঙ্গ : পুৰুষ	HXX0474510 ফটো উপলব্ধ
238 নাম : প্ৰফুল্ল নেওঁগ পিতাৰ নাম: দুলেশ্বৰ নেওঁগ ঘৰ নং : 856 বয়স : 82 লিঙ্গ : পুৰুষ	HXX1621767 ফটো উপলব্ধ	239 নাম : দেব নেওঁগ স্বামীৰ নাম: প্ৰফুল্ল ঘৰ নং : 856 বয়স : 77 লিঙ্গ : মহিলা	HXX1621778 ফটো উপলব্ধ	240 নাম : মাধব নেওঁগ পিতাৰ নাম: প্ৰফুল্ল নেওঁগ ঘৰ নং : 856 বয়স : 40 লিঙ্গ : পুৰুষ	HXX1621789 ফটো উপলব্ধ



241 নাম : মম্পী নেওগ স্বামীৰ নাম : মাধব নেওগ ঘৰ নং : 8৫৬ বয়স : 34 লিঙ্গ : মহিলা	HXX0131086 ফটো উপলব্ধ	242 নাম : দেৱজীত নেওগ পিতাৰ নাম : বাৰ্জেন নেওগ ঘৰ নং : 8৫৬ ক বয়স : 31 লিঙ্গ : পুৰুষ	HXX0564237 ফটো উপলব্ধ	243 নাম : জেবিন নেওগ স্বামীৰ নাম : দেৱজীত নেওগ ঘৰ নং : 8৫৬ ক বয়স : 26 লিঙ্গ : মহিলা	HXX0564245 ফটো উপলব্ধ
244 নাম : সুখমন মৰান পিতাৰ নাম : জেলাই ঘৰ নং : 8৫৮ বয়স : 62 লিঙ্গ : পুৰুষ	HXX1621803 ফটো উপলব্ধ	245 নাম : সবিতা মৰান স্বামীৰ নাম : সুখমন ঘৰ নং : 8৫৮ বয়স : 60 লিঙ্গ : মহিলা	HXX1621814 ফটো উপলব্ধ	246 নাম : চঞ্জীব মৰান পিতাৰ নাম : সুখমন ঘৰ নং : 8৫৮ বয়স : 42 লিঙ্গ : পুৰুষ	HXX1621825 ফটো উপলব্ধ
247 নাম : সুৰভা মৰান স্বামীৰ নাম : চঞ্জীব ঘৰ নং : 8৫৮ বয়স : 40 লিঙ্গ : মহিলা	HXX1621836 ফটো উপলব্ধ	248 নাম : মিত্তু মৰান পিতাৰ নাম : সুখমন মৰাণ ঘৰ নং : 8৫৮ বয়স : 39 লিঙ্গ : পুৰুষ	HXX0131128 ফটো উপলব্ধ	249 নাম : ৰিত্তমনি মৰান স্বামীৰ নাম : মিত্তু মৰান ঘৰ নং : 8৫৮ বয়স : 36 লিঙ্গ : মহিলা	HXX0131136 ফটো উপলব্ধ
250 নাম : ৰূপেশ্বৰ মৰান পিতাৰ নাম : জেৰেলা ঘৰ নং : 8৬০ বয়স : 60 লিঙ্গ : পুৰুষ	HXX1621869 ফটো উপলব্ধ	251 নাম : দামেশ্বৰী মৰান স্বামীৰ নাম : ৰূপেশ্বৰ ঘৰ নং : 8৬০ বয়স : 57 লিঙ্গ : মহিলা	HXX1621870 ফটো উপলব্ধ	252 নাম : প্ৰশান্ত মৰাণ পিতাৰ নাম : ৰূপেশ্বৰ মৰান ঘৰ নং : 8৬০ বয়স : 42 লিঙ্গ : পুৰুষ	HXX1621881 ফটো উপলব্ধ
253 নাম : মুনমি মৰান স্বামীৰ নাম : প্ৰশান্ত মৰান ঘৰ নং : 8৬০ বয়স : 34 লিঙ্গ : মহিলা	HXX0132407 ফটো উপলব্ধ	254 নাম : সুৰেণ মৰাণ পিতাৰ নাম : পুনেশ্বৰ মৰাণ ঘৰ নং : 8৬১ বয়স : 33 লিঙ্গ : পুৰুষ	HXX0226613 ফটো উপলব্ধ	255 নাম : মনিকা মৰাণ পিতাৰ নাম : সুৰেণ মৰাণ ঘৰ নং : 8৬১ বয়স : 32 লিঙ্গ : মহিলা	HXX0226563 ফটো উপলব্ধ
256 নাম : পল্লবী মৰান পিতাৰ নাম : সুৰেণ মৰান ঘৰ নং : 461 বয়স : 25 লিঙ্গ : মহিলা	HXX0419655 ফটো উপলব্ধ	257 নাম : ৰাজেশ্বৰ নেওগ পিতাৰ নাম : গুটিবৰ ঘৰ নং : 8৬২ বয়স : 64 লিঙ্গ : পুৰুষ	HXX1621892 ফটো উপলব্ধ	258 নাম : গোলাপী নেওগ স্বামীৰ নাম : ৰাজেশ্বৰ ঘৰ নং : 8৬২ বয়স : 57 লিঙ্গ : মহিলা	HXX1621905 ফটো উপলব্ধ
259 নাম : সুৰজিৎ নেওগ পিতাৰ নাম : ৰাজেশ্বৰ ঘৰ নং : 8৬২ বয়স : 40 লিঙ্গ : পুৰুষ	HXX1621916 ফটো উপলব্ধ	260 নাম : দেৱজিত নেওগ পিতাৰ নাম : ৰাজেশ্বৰ নেওগ ঘৰ নং : 8৬২ বয়স : 35 লিঙ্গ : পুৰুষ	HXX0012505 ফটো উপলব্ধ	261 নাম : ৰীমামনী নেওগ স্বামীৰ নাম : সুৰজীত নেওগ ঘৰ নং : 8৬২ বয়স : 35 লিঙ্গ : মহিলা	HXX0132449 ফটো উপলব্ধ
262 নাম : পুন্যলতা নেওগ স্বামীৰ নাম : দেৱজিত নেওগ ঘৰ নং : 8৬২ বয়স : 34 লিঙ্গ : মহিলা	HXX0012506 ফটো উপলব্ধ	263 নাম : পল্লবী নেওগ স্বামীৰ নাম : জিতুল নেওগ ঘৰ নং : 8৬২ বয়স : 29 লিঙ্গ : মহিলা	HXX0233080 ফটো উপলব্ধ	264 নাম : প্ৰনবজ্যোতি মৰাণ পিতাৰ নাম : পদোশ্বৰ মৰাণ ঘৰ নং : 462ক বয়স : 28 লিঙ্গ : পুৰুষ	HXX0313775 ফটো উপলব্ধ
265 নাম : শচিন্ত মৰাণ পিতাৰ নাম : পদোশ্বৰ মৰাণ ঘৰ নং : 8৬২ ক বয়স : 25 লিঙ্গ : পুৰুষ	HXX0473835 ফটো উপলব্ধ	266 নাম : জোনমণি মৰান স্বামীৰ নাম : শচিন্ত মৰান ঘৰ নং : 462ক বয়স : 26 লিঙ্গ : মহিলা	HXX0420000 ফটো উপলব্ধ	267 নাম : ঘনেন মৰান পিতাৰ নাম : সম্বৰ ঘৰ নং : 8৬২ক বয়স : 82 লিঙ্গ : পুৰুষ	HXX1621927 ফটো উপলব্ধ
E 268 নাম : উপমা মৰান স্বামীৰ নাম : ঘনেন ঘৰ নং : 8৬২ক বয়স : 72 লিঙ্গ : মহিলা	HXX1621938 ফটো উপলব্ধ	269 নাম : পদোশ্বৰ মৰান পিতাৰ নাম : ঘনেন ঘৰ নং : 8৬২ক বয়স : 49 লিঙ্গ : পুৰুষ	HXX1621961 ফটো উপলব্ধ	270 নাম : শেৱালী মৰাণ স্বামীৰ নাম : পদোশ্বৰ ঘৰ নং : 8৬২ক বয়স : 47 লিঙ্গ : মহিলা	HXX1621972 ফটো উপলব্ধ



271 নাম : গগন মৰান পিতাৰ নাম: ঘনেন ঘৰ নং : 8৬২ক বয়স : 40 লিঙ্গ : পুৰুষ	HXX1621950 ফটো উপলব্ধ	272 নাম : সৰমনি মৰান স্বামীৰ নাম: গগন মৰাণ ঘৰ নং : 8৬২ক বয়স : 29 লিঙ্গ : মহিলা	HXX0012507 ফটো উপলব্ধ	273 নাম : টিপেশ্বৰ নেওগ পিতাৰ নাম: পচন ঘৰ নং : 8৬৩ বয়স : 69 লিঙ্গ : পুৰুষ	HXX1621983 ফটো উপলব্ধ
274 নাম : এনিভা নেওগ স্বামীৰ নাম: টিপেশ্বৰ নেওগ ঘৰ নং : 8৬৩ বয়স : 67 লিঙ্গ : মহিলা	HXX1621994 ফটো উপলব্ধ	275 নাম : ৰাজিব নেওগ পিতাৰ নাম: টিপেশ্বৰ নেওগ ঘৰ নং : 463 বয়স : 48 লিঙ্গ : পুৰুষ	HXX1622000 ফটো উপলব্ধ	276 নাম : ববিন্দ নেওগ পিতাৰ নাম: টিপেশ্বৰ ঘৰ নং : 8৬৩ বয়স : 46 লিঙ্গ : পুৰুষ	HXX1622011 ফটো উপলব্ধ
277 নাম : গিৰিণা নেওগ স্বামীৰ নাম: ৰাজীব নেওগ ঘৰ নং : 8৬৩ বয়স : 36 লিঙ্গ : মহিলা	HXX0132456 ফটো উপলব্ধ	278 নাম : অনিমা নেওগ স্বামীৰ নাম: ববিন্দ নেওগ ঘৰ নং : 463 বয়স : 33 লিঙ্গ : মহিলা	HXX0387415 ফটো উপলব্ধ	279 নাম : দিব্যজ্যোতি নেওগ পিতাৰ নাম: টিপেশ্বৰ নেওগ ঘৰ নং : 8৬৩ বয়স : 32 লিঙ্গ : পুৰুষ	HXX1622022 ফটো উপলব্ধ
280 নাম : দীপশিখা নেওগ স্বামীৰ নাম: দিব্যজ্যোতি নেওগ ঘৰ নং : 8৬৩ বয়স : 29 লিঙ্গ : মহিলা	HXX0132498 ফটো উপলব্ধ	281 নাম : বিজয় বৰুৱা পিতাৰ নাম: সুবিন ঘৰ নং : 8৬৩ক বয়স : 75 লিঙ্গ : পুৰুষ	HXX1622044 ফটো উপলব্ধ	282 নাম : বদন বৰুৱা পিতাৰ নাম: পুনিবৰ বৰুৱা ঘৰ নং : 8৬৪ বয়স : 43 লিঙ্গ : পুৰুষ	HXX0223404 ফটো উপলব্ধ
283 নাম : নিৰলা বৰুৱা স্বামীৰ নাম: বদন বৰুৱা ঘৰ নং : 8৬৪ বয়স : 43 লিঙ্গ : মহিলা	HXX0223842 ফটো উপলব্ধ	284 নাম : অলিমা চেতিয়া স্বামীৰ নাম: নিতে চেতিয়া ঘৰ নং : 8৬৫ বয়স : 52 লিঙ্গ : মহিলা	HXX0386623 ফটো উপলব্ধ	285 নাম : তুলেন গৌহাঁই পিতাৰ নাম: দুৰ্গ ঘৰ নং : 8৬৭ বয়স : 64 লিঙ্গ : পুৰুষ	HXX1622066 ফটো উপলব্ধ
E 286 নাম : পেন গৌহাঁই স্বামীৰ নাম: তুলেন গৌহাঁই ঘৰ নং : 8৬৭ বয়স : 57 লিঙ্গ : মহিলা	HXX1622077 ফটো উপলব্ধ	287 নাম : বিকুল গৌহাঁই পিতাৰ নাম: তুলেন গৌহাঁই ঘৰ নং : 8৬৭ বয়স : 35 লিঙ্গ : পুৰুষ	HXX0132548 ফটো উপলব্ধ	288 নাম : লীলাবতী গৌহাঁই স্বামীৰ নাম: বিকুল গৌহাঁই ঘৰ নং : 8৬৭ বয়স : 31 লিঙ্গ : মহিলা	HXX0132589 ফটো উপলব্ধ
289 নাম : অমোলা বৰগোহাঁই পিতাৰ নাম: লিনেশ্বৰ বৰগোহাঁই ঘৰ নং : 8৬৭ ক বয়স : 25 লিঙ্গ : পুৰুষ	HXX0473702 ফটো উপলব্ধ	290 নাম : তিলক বৰগোহাঁই পিতাৰ নাম: মিনেশ্বৰ বৰগোহাঁই ঘৰ নং : 8৬৭ ক বয়স : 25 লিঙ্গ : পুৰুষ	HXX0476770 ফটো উপলব্ধ	291 নাম : মামনি মৰাণ বৰগোহাঁই স্বামীৰ নাম: টিলক বৰগোহাঁই ঘৰ নং : 8৬৭ক বয়স : 28 লিঙ্গ : মহিলা	HXX1586148 ফটো উপলব্ধ
292 নাম : ৰমি বৰগোহাঁই স্বামীৰ নাম: অমোলা বৰগোহাঁই ঘৰ নং : 8৬৭ ক বয়স : 22 লিঙ্গ : মহিলা	HXX1586189 ফটো উপলব্ধ	293 নাম : মিনেশ্বৰ বৰগোহাঁই পিতাৰ নাম: যোগাই ঘৰ নং : 8৬৭ক বয়স : 49 লিঙ্গ : পুৰুষ	HXX1622088 ফটো উপলব্ধ	E 294 নাম : গেদেহী গৌহাঁই স্বামীৰ নাম: পেন গৌহাঁই ঘৰ নং : 8৬৮ বয়স : 84 লিঙ্গ : মহিলা	HXX1622124 ফটো উপলব্ধ
295 নাম : ৰক্তিম গৌহাঁই পিতাৰ নাম: দুৰ্গ গৌহাঁই ঘৰ নং : 8৬৮ বয়স : 52 লিঙ্গ : পুৰুষ	HXX1622102 ফটো উপলব্ধ	296 নাম : হেমলতা গৌহাঁই স্বামীৰ নাম: ৰক্তিম গৌহাঁই ঘৰ নং : 8৬৮ বয়স : 43 লিঙ্গ : মহিলা	HXX1622113 ফটো উপলব্ধ	E 297 নাম : সমজ্জল গৌহাঁই পিতাৰ নাম: ৰক্তিম গৌহাঁই ঘৰ নং : 468 বয়স : 19 লিঙ্গ : পুৰুষ	PSO0132126 ফটো উপলব্ধ
298 নাম : সুমিলা নেওগ স্বামীৰ নাম: বিপিন ঘৰ নং : 8৬৯ বয়স : 85 লিঙ্গ : মহিলা	HXX1622135 ফটো উপলব্ধ	299 নাম : প্ৰভাতী নেওগ স্বামীৰ নাম: ৰঞ্জিত নেওগ ঘৰ নং : 8৬৯ বয়স : 50 লিঙ্গ : মহিলা	HXX1622157 ফটো উপলব্ধ	300 নাম : জোনালী মৰাণ নেওগ স্বামীৰ নাম: ভদ্র নেওগ ঘৰ নং : 469 বয়স : 19 লিঙ্গ : মহিলা	PSO0116673 ফটো উপলব্ধ



301 নাম : অৰুণা গগৈ নেওগ স্বামীৰ নাম : হিৰৰজ্যোতি নেওগ ঘৰ নং : 469 বয়স : 30 লিঙ্গ : মহিলা	HXX0216572 ফটো উপলব্ধ	302 নাম : হিৰৰজ্যোতি নেওগ পিতাৰ নাম : গৌৰী নেওগ ঘৰ নং : 469ক বয়স : 29 লিঙ্গ : পুৰুষ	HXX0132639 ফটো উপলব্ধ	303 নাম : গৌৰী নেওগ পিতাৰ নাম : বিপিন নেওগ ঘৰ নং : 8৬৯ক বয়স : 62 লিঙ্গ : পুৰুষ	HXX1622168 ফটো উপলব্ধ
304 নাম : হিৰমা নেওগ স্বামীৰ নাম : গৌৰী নেওগ ঘৰ নং : 8৬৯ক বয়স : 57 লিঙ্গ : মহিলা	HXX1622179 ফটো উপলব্ধ	305 নাম : ইন্দ্ৰেশ্বৰ গোস্বামী পিতাৰ নাম : চিত্তেশ্বৰ ঘৰ নং : 890 বয়স : 57 লিঙ্গ : পুৰুষ	HXX1622180 ফটো উপলব্ধ	E 306 নাম : বেণকা গোস্বামী স্বামীৰ নাম : ইন্দ্ৰেশ্বৰ গোস্বামী ঘৰ নং : 890 বয়স : 51 লিঙ্গ : মহিলা	HXX1622191 ফটো উপলব্ধ
307 নাম : সন্তোচ গোস্বামী পিতাৰ নাম : ইন্দ্ৰেশ্বৰ গোস্বামী ঘৰ নং : 890 বয়স : 33 লিঙ্গ : পুৰুষ	HXX1838842 ফটো উপলব্ধ	308 নাম : মিনতি মৰাণ গোস্বামী স্বামীৰ নাম : সন্তোষ গোস্বামী ঘৰ নং : 470 বয়স : 30 লিঙ্গ : মহিলা	HXX0529578 ফটো উপলব্ধ	309 নাম : স্বপ্নিল গোস্বামী পিতাৰ নাম : ইন্দ্ৰেশ্বৰ গোস্বামী ঘৰ নং : 890 বয়স : 26 লিঙ্গ : পুৰুষ	HXX0314609 ফটো উপলব্ধ
310 নাম : পপী গোস্বামী স্বামীৰ নাম : স্বপ্নিল গোস্বামী ঘৰ নং : 470 বয়স : 26 লিঙ্গ : মহিলা	HXX0519231 ফটো উপলব্ধ	311 নাম : মাঘেশ্বৰ মৰাণ পিতাৰ নাম : বিশ্ব মৰাণ ঘৰ নং : 891 বয়স : 53 লিঙ্গ : পুৰুষ	HXX1622204 ফটো উপলব্ধ	312 নাম : ভূগেশ্বৰী মৰাণ স্বামীৰ নাম : মাঘেশ্বৰ ঘৰ নং : 891 বয়স : 50 লিঙ্গ : মহিলা	HXX1622215 ফটো উপলব্ধ
313 নাম : মণিকান্ত মৰাণ পিতাৰ নাম : মাঘেশ্বৰ মৰাণ ঘৰ নং : 891 বয়স : 30 লিঙ্গ : পুৰুষ	HXX0233122 ফটো উপলব্ধ	314 নাম : মাইনা মৰাণ স্বামীৰ নাম : মণিকান্ত মৰাণ ঘৰ নং : 891 বয়স : 28 লিঙ্গ : মহিলা	HXX0440735 ফটো উপলব্ধ	315 নাম : চুন মুড়া পিতাৰ নাম : চুট মুড়া ঘৰ নং : 471 বয়স : 20 লিঙ্গ : পুৰুষ	PSO0119503 ফটো উপলব্ধ
316 নাম : চকলাল মৰাণ পিতাৰ নাম : চুট মুড়া ঘৰ নং : 891 বয়স : 27 লিঙ্গ : পুৰুষ	HXX0474478 ফটো উপলব্ধ	317 নাম : ভৰত মৰাণ পিতাৰ নাম : বিশ্ব ঘৰ নং : 891ক বয়স : 51 লিঙ্গ : পুৰুষ	HXX1622226 ফটো উপলব্ধ	318 নাম : পেতুৰা মন্দা পিতাৰ নাম : দুৰ্গা মুণ্ডা ঘৰ নং : 891খ বয়স : 48 লিঙ্গ : পুৰুষ	HXX1622271 ফটো উপলব্ধ
319 নাম : বিনা মৰাণ স্বামীৰ নাম : ভৰত ঘৰ নং : 891ক বয়স : 47 লিঙ্গ : মহিলা	HXX1622237 ফটো উপলব্ধ	320 নাম : চুট মন্দা পিতাৰ নাম : দুৰ্গা ঘৰ নং : 891খ বয়স : 47 লিঙ্গ : পুৰুষ	HXX1622259 ফটো উপলব্ধ	321 নাম : চালাগী মৰাণ স্বামীৰ নাম : চুট ঘৰ নং : 891খ বয়স : 45 লিঙ্গ : মহিলা	HXX1622260 ফটো উপলব্ধ
322 নাম : নিপেন গগৈ পিতাৰ নাম : থলেন ঘৰ নং : 892 বয়স : 54 লিঙ্গ : পুৰুষ	HXX1622282 ফটো উপলব্ধ	323 নাম : মনমতী গগৈ স্বামীৰ নাম : নিপেন ঘৰ নং : 892 বয়স : 50 লিঙ্গ : মহিলা	HXX1622293 ফটো উপলব্ধ	324 নাম : চিৰাজ গগৈ পিতাৰ নাম : নিপেন গগৈ ঘৰ নং : 892 বয়স : 30 লিঙ্গ : পুৰুষ	HXX1838864 ফটো উপলব্ধ
325 নাম : অনামিকা গগৈ স্বামীৰ নাম : চিৰাজ গগৈ ঘৰ নং : 472 বয়স : 27 লিঙ্গ : মহিলা	HXX0230425 ফটো উপলব্ধ	326 নাম : পেটুৰা গোস্বামী পিতাৰ নাম : পাব ঘৰ নং : 893 বয়স : 59 লিঙ্গ : পুৰুষ	HXX1622306 ফটো উপলব্ধ	327 নাম : সুখিতা গোস্বামী স্বামীৰ নাম : পেটুৰা গোস্বামী ঘৰ নং : 893 বয়স : 55 লিঙ্গ : মহিলা	HXX1622317 ফটো উপলব্ধ
328 নাম : মনোৰঞ্জন গোস্বামী পিতাৰ নাম : পেটুৰা গোস্বামী ঘৰ নং : 893 বয়স : 28 লিঙ্গ : পুৰুষ	HXX0473652 ফটো উপলব্ধ	329 নাম : এলিজা মৰাণ গোস্বামী স্বামীৰ নাম : মনোৰঞ্জন গোস্বামী ঘৰ নং : 893 বয়স : 25 লিঙ্গ : মহিলা	HXX0477828 ফটো উপলব্ধ	330 নাম : জলিন গোস্বামী পিতাৰ নাম : পেটুৰা গোস্বামী ঘৰ নং : 893 বয়স : 22 লিঙ্গ : পুৰুষ	HXX1587534 ফটো উপলব্ধ



331 নাম : নিয়ত মৰাণ পিতাৰ নাম: খগেশ্বৰ মৰাণ ঘৰ নং : 893ক বয়স : 52 লিঙ্গ : পুৰুষ	HXX1622328 ফটো উপলব্ধ	332 নাম : বেণকা মৰাণ স্বামীৰ নাম: নিয়ত মৰাণ ঘৰ নং : 893ক বয়স : 48 লিঙ্গ : মহিলা	HXX1622339 ফটো উপলব্ধ	333 নাম : মণিকা গৌহাই স্বামীৰ নাম: প্ৰদীপ গৌহাই ঘৰ নং : 893খ বয়স : 36 লিঙ্গ : মহিলা	HXX1622351 ফটো উপলব্ধ
334 নাম : প্ৰদীপ গৌহাই পিতাৰ নাম: দক্ষ্য গৌহাই ঘৰ নং : 893খ বয়স : 32 লিঙ্গ : পুৰুষ	HXX1622340 ফটো উপলব্ধ	335 নাম : ভূপেন মৰাণ পিতাৰ নাম: অতুল ঘৰ নং : 898 বয়স : 58 লিঙ্গ : পুৰুষ	HXX1622362 ফটো উপলব্ধ	336 নাম : কৌশলা মৰাণ স্বামীৰ নাম: ভূপেন মৰাণ ঘৰ নং : 898 বয়স : 53 লিঙ্গ : মহিলা	HXX1622373 ফটো উপলব্ধ
337 নাম : প্ৰবাল মৰাণ পিতাৰ নাম: ভূপেন মৰাণ ঘৰ নং : 898 বয়স : 30 লিঙ্গ : পুৰুষ	HXX0133959 ফটো উপলব্ধ	338 নাম : নিকুমণি দহোতীয়া মৰাণ স্বামীৰ নাম: প্ৰবাল মৰাণ ঘৰ নং : 898 বয়স : 25 লিঙ্গ : মহিলা	HXX0474866 ফটো উপলব্ধ	339 নাম : সদীপ গগৈ পিতাৰ নাম: বাটছ গগৈ ঘৰ নং : 895 বয়স : 42 লিঙ্গ : পুৰুষ	HXX0133967 ফটো উপলব্ধ
340 নাম : স্বৰ্ণলতা গগৈ স্বামীৰ নাম: সদীপ গগৈ ঘৰ নং : 895 বয়স : 41 লিঙ্গ : মহিলা	HXX0133975 ফটো উপলব্ধ	341 নাম : জান্ত গগৈ পিতাৰ নাম: চদীপ গগৈ ঘৰ নং : 895 বয়স : 25 লিঙ্গ : পুৰুষ	HXX0386649 ফটো উপলব্ধ	342 নাম : নিৰেশ দহোতীয়া পিতাৰ নাম: লক্ষেশ্বৰ ঘৰ নং : 896 বয়স : 59 লিঙ্গ : পুৰুষ	HXX1622384 ফটো উপলব্ধ
343 নাম : বনলতা দহোতীয়া স্বামীৰ নাম: নিৰেশ্বৰ ঘৰ নং : 896 বয়স : 57 লিঙ্গ : মহিলা	HXX1622395 ফটো উপলব্ধ	344 নাম : বিতিশ মৰাণ পিতাৰ নাম: বেলাই ঘৰ নং : 899 বয়স : 64 লিঙ্গ : পুৰুষ	HXX1622408 ফটো উপলব্ধ	E 345 নাম : ৰূপালী মৰাণ স্বামীৰ নাম: বিতিশ ঘৰ নং : 899 বয়স : 60 লিঙ্গ : মহিলা	HXX1622419 ফটো উপলব্ধ
346 নাম : ৰাতুল মৰাণ পিতাৰ নাম: বিতিশ মৰাণ ঘৰ নং : 477 বয়স : 28 লিঙ্গ : পুৰুষ	HXX0233163 ফটো উপলব্ধ	S 347 নাম : গন্তীৰ মৰাণ পিতাৰ নাম: বিটিছ মৰাণ ঘৰ নং : 899 বয়স : 27 লিঙ্গ : পুৰুষ	HXX0233130 ফটো উপলব্ধ	S 348 নাম : পুষ্পা মৰাণ স্বামীৰ নাম: গন্তীৰ মৰাণ ঘৰ নং : 899 বয়স : 25 লিঙ্গ : মহিলা	HXX0561217 ফটো উপলব্ধ
E 349 নাম : মহেন্দ্ৰ গগৈ পিতাৰ নাম: সোণেশ্বৰ ঘৰ নং : 898 বয়স : 67 লিঙ্গ : পুৰুষ	HXX1622420 ফটো উপলব্ধ	350 নাম : ভাৰতী গগৈ স্বামীৰ নাম: মহেন্দ্ৰ ঘৰ নং : 898 বয়স : 62 লিঙ্গ : মহিলা	HXX1622431 ফটো উপলব্ধ	351 নাম : ৰুহিন্দ্ৰ গগৈ পিতাৰ নাম: মহেন্দ্ৰ ঘৰ নং : 898 বয়স : 44 লিঙ্গ : পুৰুষ	HXX1622442 ফটো উপলব্ধ
352 নাম : জয়ন্তী গগৈ স্বামীৰ নাম: ৰুহিন্দ্ৰ ঘৰ নং : 898 বয়স : 42 লিঙ্গ : মহিলা	HXX1622453 ফটো উপলব্ধ	353 নাম : সত্যজীত গগৈ পিতাৰ নাম: মহেন্দ্ৰ গগৈ ঘৰ নং : 898 বয়স : 36 লিঙ্গ : পুৰুষ	HXX0134007 ফটো উপলব্ধ	354 নাম : জিটন গগৈ পিতাৰ নাম: মহেন্দ্ৰ গগৈ ঘৰ নং : 898 বয়স : 34 লিঙ্গ : পুৰুষ	HXX0134049 ফটো উপলব্ধ
#2 355 নাম : পুষ্পাঞ্জলী গগৈ স্বামীৰ নাম: সত্যজিৎ গগৈ ঘৰ নং : 898 বয়স : 32 লিঙ্গ : মহিলা	HXX0134056 ফটো উপলব্ধ	356 নাম : বিটি গগৈ পিতাৰ নাম: মহেন্দ্ৰ গগৈ ঘৰ নং : 898 বয়স : 29 লিঙ্গ : পুৰুষ	HXX0237073 ফটো উপলব্ধ	357 নাম : অঞ্জলী গগৈ স্বামীৰ নাম: জিতুল গগৈ ঘৰ নং : 478 বয়স : 27 লিঙ্গ : মহিলা	HXX0226654 ফটো উপলব্ধ
358 নাম : নখেন্দ্র মৰাণ পিতাৰ নাম: গৌদুল ঘৰ নং : 880 বয়স : 53 লিঙ্গ : পুৰুষ	HXX1622464 ফটো উপলব্ধ	359 নাম : মায়নী মৰাণ স্বামীৰ নাম: নখেন্দ্র ঘৰ নং : 880 বয়স : 47 লিঙ্গ : মহিলা	HXX1622475 ফটো উপলব্ধ	360 নাম : জুবী মৰাণ পিতাৰ নাম: নখেন্দ্র মৰাণ ঘৰ নং : 880 বয়স : 26 লিঙ্গ : মহিলা	HXX0387381 ফটো উপলব্ধ



361 নাম : ববিন মুৰা পিতাৰ নাম: বৃধু ঘৰ নং : 8৮১ বয়স : 44 লিঙ্গ : পুৰুষ	HXX1622500 ফটো উপলব্ধ	362 নাম : বিবেন মুণ্ডা পিতাৰ নাম: বৃধু মুণ্ডা ঘৰ নং : 8৮১ বয়স : 38 লিঙ্গ : পুৰুষ	HXX0135418 ফটো উপলব্ধ	363 নাম : ৰাইমনি মুণ্ডা স্বামীৰ নাম: বিবেন মুণ্ডা ঘৰ নং : 8৮১ বয়স : 32 লিঙ্গ : মহিলা	HXX0135426 ফটো উপলব্ধ
364 নাম : ধিৰেন মুড়া পিতাৰ নাম: বৃধু মুড়া ঘৰ নং : 8৮১ বয়স : 28 লিঙ্গ : পুৰুষ	HXX0238105 ফটো উপলব্ধ	S 365 নাম : মিনা মুণ্ডা স্বামীৰ নাম: বিবেন মুণ্ডা ঘৰ নং : 8৮১ বয়স : 27 লিঙ্গ : মহিলা	HXX0238113 ফটো উপলব্ধ	366 নাম : সুৰেন মুণ্ডা পিতাৰ নাম: বৃধু মুণ্ডা ঘৰ নং : 481 বয়স : 27 লিঙ্গ : পুৰুষ	HXX0529552 ফটো উপলব্ধ
367 নাম : চমাৰী মুৰা স্বামীৰ নাম: মহিন ঘৰ নং : 8৮২ বয়স : 62 লিঙ্গ : মহিলা	HXX1622533 ফটো উপলব্ধ	S2 368 নাম : অনীতা মুণ্ডা স্বামীৰ নাম: মুকুল মুণ্ডা ঘৰ নং : 482 বয়স : 34 লিঙ্গ : মহিলা	HXX0523886 ফটো উপলব্ধ	369 নাম : মুকুল মুৰা পিতাৰ নাম: মোহন মুৰা ঘৰ নং : 482 বয়স : 33 লিঙ্গ : পুৰুষ	HXX0220483 ফটো উপলব্ধ
370 নাম : ৰাজিপ মুড়া পিতাৰ নাম: মুহিন মুড়া ঘৰ নং : 8৮২ বয়স : 32 লিঙ্গ : পুৰুষ	HXX0233304 ফটো উপলব্ধ	371 নাম : অমিত মুণ্ডা পিতাৰ নাম: মোহন মুণ্ডা ঘৰ নং : 482 বয়স : 29 লিঙ্গ : পুৰুষ	HXX0524165 ফটো উপলব্ধ	372 নাম : কেহেশ্বৰ মুৰা পিতাৰ নাম: পেতেৰা ঘৰ নং : 8৮৩ বয়স : 59 লিঙ্গ : পুৰুষ	HXX1622544 ফটো উপলব্ধ
373 নাম : আমাচী মুৰা স্বামীৰ নাম: কেহেশ্বৰ ঘৰ নং : 8৮৩ বয়স : 57 লিঙ্গ : মহিলা	HXX1622555 ফটো উপলব্ধ	374 নাম : ববী মুণ্ডা স্বামীৰ নাম: মিলন মুণ্ডা ঘৰ নং : 8৮৩ বয়স : 30 লিঙ্গ : মহিলা	HXX0216812 ফটো উপলব্ধ	375 নাম : লালন মুণ্ডা পিতাৰ নাম: কেহেশ্বৰ মুণ্ডা ঘৰ নং : 8৮৩ বয়স : 28 লিঙ্গ : পুৰুষ	HXX0228080 ফটো উপলব্ধ
E 376 নাম : প্ৰদীপ মুৰা পিতাৰ নাম: বটো ঘৰ নং : 8৮৪ বয়স : 65 লিঙ্গ : পুৰুষ	HXX1622566 ফটো উপলব্ধ	377 নাম : তুখেশ্বৰ মুন্ডা পিতাৰ নাম: প্ৰদীপ মুন্ডা ঘৰ নং : 484 ক বয়স : 30 লিঙ্গ : পুৰুষ	HXX0531731 ফটো উপলব্ধ	378 নাম : প্ৰতীমা মুন্ডা স্বামীৰ নাম: তুখেশ্বৰ মুন্ডা ঘৰ নং : 484 ক বয়স : 25 লিঙ্গ : মহিলা	HXX0531723 ফটো উপলব্ধ
379 নাম : মাংগৰী মুৰা স্বামীৰ নাম: নমু মুৰা ঘৰ নং : 8৮৫ বয়স : 62 লিঙ্গ : মহিলা	HXX1622602 ফটো উপলব্ধ	380 নাম : দুখ মুৰা পিতাৰ নাম: নমো ঘৰ নং : 8৮৫ বয়স : 42 লিঙ্গ : পুৰুষ	HXX1622613 ফটো উপলব্ধ	381 নাম : চৰিতা মুৰা স্বামীৰ নাম: দুখ ঘৰ নং : 8৮৫ বয়স : 40 লিঙ্গ : মহিলা	HXX1622624 ফটো উপলব্ধ
382 নাম : দিপক মুণ্ডা পিতাৰ নাম: নমো মুৰা ঘৰ নং : 8৮৫ বয়স : 32 লিঙ্গ : পুৰুষ	HXX0135459 ফটো উপলব্ধ	383 নাম : মনি মুণ্ডা স্বামীৰ নাম: দিপক মুণ্ডা ঘৰ নং : 8৮৫ বয়স : 30 লিঙ্গ : মহিলা	HXX0440594 ফটো উপলব্ধ	384 নাম : সুনিল মুন্ডা পিতাৰ নাম: নমু মুন্ডা ঘৰ নং : 485 বয়স : 29 লিঙ্গ : পুৰুষ	HXX0555078 ফটো উপলব্ধ
385 নাম : সুবে মুণ্ডা পিতাৰ নাম: নমো মুণ্ডা ঘৰ নং : 485 বয়স : 28 লিঙ্গ : পুৰুষ	HXX0529081 ফটো উপলব্ধ	386 নাম : ছন্দে মুৰা স্বামীৰ নাম: মধু ঘৰ নং : 8৮৭ বয়স : 62 লিঙ্গ : মহিলা	HXX1622668 ফটো উপলব্ধ	387 নাম : লালন্ত মুড়া পিতাৰ নাম: মধু মুড়া ঘৰ নং : 487 বয়স : 27 লিঙ্গ : পুৰুষ	HXX0226670 ফটো উপলব্ধ
E 388 নাম : চুন মুৰা পিতাৰ নাম: মণ্ডাল ঘৰ নং : 8৮৮ বয়স : 62 লিঙ্গ : পুৰুষ	HXX1622679 ফটো উপলব্ধ	E 389 নাম : বিচৰী মুৰা স্বামীৰ নাম: চুন ঘৰ নং : 8৮৮ বয়স : 60 লিঙ্গ : মহিলা	HXX1622680 ফটো উপলব্ধ	390 নাম : চুৰেশ মুৰা পিতাৰ নাম: চুন মুন্ডা ঘৰ নং : 8৮৮ বয়স : 32 লিঙ্গ : পুৰুষ	HXX0012508 ফটো উপলব্ধ



391 নাম : হিনা মুণ্ডা স্বামীৰ নাম : অনিল মুণ্ডা ঘৰ নং : 488 বয়স : 28 লিঙ্গ : মহিলা	HXX0529073 ফটো উপলব্ধ	392 নাম : কৃষ্ণ কিছান পিতাৰ নাম : বেগা ঘৰ নং : 8৫৯ বয়স : 61 লিঙ্গ : পুৰুষ	HXX1622691 ফটো উপলব্ধ	393 নাম : শান্তী কিছান স্বামীৰ নাম : কৃষ্ণ ঘৰ নং : 8৫৯ বয়স : 58 লিঙ্গ : মহিলা	HXX1622704 ফটো উপলব্ধ
394 নাম : পদে কিচান পিতাৰ নাম : কৃষ্ণ কিচান ঘৰ নং : 8৫৯ বয়স : 33 লিঙ্গ : পুৰুষ	HXX0227314 ফটো উপলব্ধ	395 নাম : যোগেশ কিছান পিতাৰ নাম : কৃষ্ণ কিছান ঘৰ নং : 489 বয়স : 32 লিঙ্গ : পুৰুষ	HXX0012509 ফটো উপলব্ধ	396 নাম : সবিতা কিচান পিতাৰ নাম : কৃষ্ণ কিচান ঘৰ নং : 8৫৯ বয়স : 30 লিঙ্গ : মহিলা	HXX0226704 ফটো উপলব্ধ
397 নাম : বহিলা কিচান স্বামীৰ নাম : জোগেচ কিচান ঘৰ নং : 30 বয়স : 30 লিঙ্গ : মহিলা	HXX0474304 ফটো উপলব্ধ	398 নাম : উর্মিলা কৃষ্ণ পিতাৰ নাম : কৃষ্ণ কৃষ্ণ ঘৰ নং : 26 বয়স : 26 লিঙ্গ : মহিলা	HXX0440909 ফটো উপলব্ধ	399 নাম : বিশ্বজিৎ কিচান পিতাৰ নাম : শুলমন কিচান ঘৰ নং : 24 বয়স : 24 লিঙ্গ : পুৰুষ	HXX0475293 ফটো উপলব্ধ
400 নাম : জয়ন্তী উৰাং স্বামীৰ নাম : জেমে ঘৰ নং : 8৯০ বয়স : 77 লিঙ্গ : মহিলা	HXX1622715 ফটো উপলব্ধ	401 নাম : জিতেন উৰাং পিতাৰ নাম : জেমে ঘৰ নং : 8৯০ বয়স : 44 লিঙ্গ : পুৰুষ	HXX1622726 ফটো উপলব্ধ	402 নাম : লিলী উৰাং স্বামীৰ নাম : জিতেন ঘৰ নং : 8৯০ বয়স : 42 লিঙ্গ : মহিলা	HXX1622737 ফটো উপলব্ধ
403 নাম : জনাচ উৰাং মাতৃৰ নাম : জয়ন্তী উৰাং ঘৰ নং : 8৯০ বয়স : 32 লিঙ্গ : পুৰুষ	HXX0012510 ফটো উপলব্ধ	404 নাম : বমনী উৰাং স্বামীৰ নাম : জোনাছ উৰাং ঘৰ নং : 490 বয়স : 27 লিঙ্গ : মহিলা	HXX0137166 ফটো উপলব্ধ	E 405 নাম : মিৰি উৰাং পিতাৰ নাম : জহন ঘৰ নং : ৪৯১ বয়স : 57 লিঙ্গ : পুৰুষ	HXX1622748 ফটো উপলব্ধ
E 406 নাম : জয়ন্ত উৰাং পিতাৰ নাম : মিৰি উৰাং ঘৰ নং : 491 বয়স : 33 লিঙ্গ : পুৰুষ	HXX0529446 ফটো উপলব্ধ	407 নাম : বহাগী উৰাং স্বামীৰ নাম : জয়ন্ত উৰাং ঘৰ নং : 491 বয়স : 33 লিঙ্গ : মহিলা	HXX0529644 ফটো উপলব্ধ	408 নাম : বন উৰাং পিতাৰ নাম : মিৰি উৰাং ঘৰ নং : ৪৯১ বয়স : 30 লিঙ্গ : পুৰুষ	HXX0387332 ফটো উপলব্ধ
409 নাম : নৰেশ উৰাং পিতাৰ নাম : মিৰি উৰাং ঘৰ নং : ৪৯১ বয়স : 28 লিঙ্গ : পুৰুষ	HXX0387340 ফটো উপলব্ধ	410 নাম : অৰ্জন উৰাং পিতাৰ নাম : মিৰি উৰাং ঘৰ নং : 491 বয়স : 27 লিঙ্গ : পুৰুষ	HXX0529636 ফটো উপলব্ধ	411 নাম : জনালী উৰাং স্বামীৰ নাম : বন উৰাং ঘৰ নং : ৪৯১ বয়স : 25 লিঙ্গ : মহিলা	HXX0386821 ফটো উপলব্ধ
412 নাম : ভিম উৰাং পিতাৰ নাম : মিৰি উৰাং ঘৰ নং : 491 বয়স : 25 লিঙ্গ : পুৰুষ	HXX0530501 ফটো উপলব্ধ	413 নাম : টুফান গৌহাই পিতাৰ নাম : পমেশ্বৰ গৌহাই ঘৰ নং : ৪৯২ বয়স : 38 লিঙ্গ : পুৰুষ	HXX0232090 ফটো উপলব্ধ	414 নাম : পূৰ্ণিমা গৌহাই স্বামীৰ নাম : টুফান গৌহাই ঘৰ নং : ৪৯২ বয়স : 32 লিঙ্গ : মহিলা	HXX0231944 ফটো উপলব্ধ
415 নাম : বিনশ গৌহাই পিতাৰ নাম : টুফান গৌহাই ঘৰ নং : 492 বয়স : 22 লিঙ্গ : পুৰুষ	HXX1682111 ফটো উপলব্ধ	416 নাম : শুবলা মৰান শইকীয়া স্বামীৰ নাম : কমল শইকীয়া ঘৰ নং : 492 ক বয়স : 48 লিঙ্গ : মহিলা	HXX1115542 ফটো উপলব্ধ	417 নাম : কমল শইকীয়া পিতাৰ নাম : তৰুণ শইকীয়া ঘৰ নং : 492 ক বয়স : 44 লিঙ্গ : পুৰুষ	HXX1115310 ফটো উপলব্ধ
418 নাম : মঞ্জলা গৌহাই স্বামীৰ নাম : জয়ৰাম ঘৰ নং : 493 বয়স : 57 লিঙ্গ : মহিলা	HXX1622771 ফটো উপলব্ধ	419 নাম : মৃদল গৌহাই পিতাৰ নাম : জয়ৰাম গৌহাই ঘৰ নং : 493 বয়স : 38 লিঙ্গ : পুৰুষ	HXX1622782 ফটো উপলব্ধ	420 নাম : টুটমণি গৌহাই স্বামীৰ নাম : বিকান্ত গৌহাই ঘৰ নং : 493 বয়স : 37 লিঙ্গ : মহিলা	HXX0227512 ফটো উপলব্ধ



421 নাম : বিকান্ত গোস্বামী পিতাৰ নাম: জয়ৰাম গোস্বামী ঘৰ নং : 8৯৩ বয়স : 33 লিঙ্গ : পুৰুষ	HXX0137208 ফটো উপলব্ধ	422 নাম : ধৰ্মেন্দ্ৰ গোস্বামী পিতাৰ নাম: শৈলেন গোস্বামী ঘৰ নং : 495 বয়স : 38 লিঙ্গ : পুৰুষ	HXX0137216 ফটো উপলব্ধ	423 নাম : নয়নমণি গোস্বামী স্বামীৰ নাম: ধৰ্মেন্দ্ৰ গোস্বামী ঘৰ নং : 495 বয়স : 32 লিঙ্গ : মহিলা	HXX0233502 ফটো উপলব্ধ
424 নাম : বাৰ্জেন্দ্ৰ নেওগ পিতাৰ নাম: পদেশ্বৰ ঘৰ নং : 8৯৬ বয়স : 60 লিঙ্গ : পুৰুষ	HXX1622817 ফটো উপলব্ধ	425 নাম : সৰ্বমাই নেওগ স্বামীৰ নাম: বাৰ্জেন্দ্ৰ ঘৰ নং : 8৯৬ বয়স : 57 লিঙ্গ : মহিলা	HXX1622828 ফটো উপলব্ধ	426 নাম : পিংকু নেওগ পিতাৰ নাম: বাৰ্জেন্দ্ৰ নেওগ ঘৰ নং : 496 বয়স : 32 লিঙ্গ : পুৰুষ	HXX0386722 ফটো উপলব্ধ
427 নাম : গিতা নেওগ স্বামীৰ নাম: পাপু নেওগ ঘৰ নং : 496 বয়স : 27 লিঙ্গ : মহিলা	HXX0529420 ফটো উপলব্ধ	428 নাম : নিতুমনি নেওগ স্বামীৰ নাম: পিংকু নেওগ ঘৰ নং : 496 বয়স : 25 লিঙ্গ : মহিলা	HXX0387258 ফটো উপলব্ধ	429 নাম : জিকু নেওগ পিতাৰ নাম: বাৰ্জেন্দ্ৰ নেওগ ঘৰ নং : 8৯৬ বয়স : 25 লিঙ্গ : পুৰুষ	HXX0386441 ফটো উপলব্ধ
430 নাম : ভুগেন্ বৰুৱা পিতাৰ নাম: বেণু ঘৰ নং : 8৯৭ বয়স : 70 লিঙ্গ : পুৰুষ	HXX1622839 ফটো উপলব্ধ	431 নাম : অফলি বৰুৱা স্বামীৰ নাম: ভুগেন্ বৰুৱা ঘৰ নং : 8৯৭ বয়স : 65 লিঙ্গ : মহিলা	HXX1622840 ফটো উপলব্ধ	432 নাম : অজিত বৰুৱা পিতাৰ নাম: ভুগেন্ বৰুৱা ঘৰ নং : 8৯৭ বয়স : 42 লিঙ্গ : পুৰুষ	HXX1622851 ফটো উপলব্ধ
433 নাম : মিনতী বৰুৱা পিতাৰ নাম: ভুগেন ঘৰ নং : 8৯৭ বয়স : 40 লিঙ্গ : মহিলা	HXX1622862 ফটো উপলব্ধ	434 নাম : বোলেন্দ বৰোৱা পিতাৰ নাম: ভুগেন বৰোৱা ঘৰ নং : 8৯৭ বয়স : 36 লিঙ্গ : পুৰুষ	HXX0012511 ফটো উপলব্ধ	435 নাম : মমী বৰুৱা স্বামীৰ নাম: বোলেন্দ বৰোৱা ঘৰ নং : 8৯৭ বয়স : 34 লিঙ্গ : মহিলা	HXX0012512 ফটো উপলব্ধ
436 নাম : মুকুল বৰপাত্ৰগোস্বামী মাতৃৰ নাম: হিতেশ্বৰী বৰপাত্ৰগোস্বামী ঘৰ নং : 8৯৭ক বয়স : 36 লিঙ্গ : পুৰুষ	HXX0137257 ফটো উপলব্ধ	437 নাম : মৃদলা বৰপাত্ৰ স্বামীৰ নাম: নকুল বৰপাত্ৰ ঘৰ নং : 8৯৭ক বয়স : 34 লিঙ্গ : মহিলা	HXX0137299 ফটো উপলব্ধ	438 নাম : সন্জিৎ মৰাণ পিতাৰ নাম: মহেন্দ্ৰ মৰাণ ঘৰ নং : 8৯৭ খ বয়স : 27 লিঙ্গ : পুৰুষ	HXX0512517 ফটো উপলব্ধ
439 নাম : হিতেশ্বৰী বৰপাত্ৰ গোস্বামী স্বামীৰ নাম: তিলিকা বৰপাত্ৰ গোস্বামী ঘৰ নং : 8৯৭ক বয়স : 56 লিঙ্গ : মহিলা	HXX0012514 ফটো উপলব্ধ	440 নাম : নিয়মী গোস্বামী স্বামীৰ নাম: তুলেন গোস্বামী ঘৰ নং : 8৯৭ক বয়স : 56 লিঙ্গ : মহিলা	HXX0012513 ফটো উপলব্ধ	441 নাম : বিতেন গোস্বামী পিতাৰ নাম: তুলেন ঘৰ নং : 8৯৭ক বয়স : 45 লিঙ্গ : পুৰুষ	HXX1622873 ফটো উপলব্ধ
442 নাম : বলবল গোস্বামী পিতাৰ নাম: তুলেন গোস্বামী ঘৰ নং : 8৯৭ক বয়স : 37 লিঙ্গ : পুৰুষ	HXX0012515 ফটো উপলব্ধ	443 নাম : মৌচুমী গোস্বামী স্বামীৰ নাম: বলবল গোস্বামী ঘৰ নং : 8৯৭ক বয়স : 29 লিঙ্গ : মহিলা	HXX1838795 ফটো উপলব্ধ	444 নাম : গন্ধেশ্বৰ গোস্বামী পিতাৰ নাম: দুৰ্গ গোস্বামী ঘৰ নং : 8৯৮ বয়স : 47 লিঙ্গ : পুৰুষ	HXX1622908 ফটো উপলব্ধ
445 নাম : পদমী গোস্বামী স্বামীৰ নাম: গন্ধেশ্বৰ ঘৰ নং : 8৯৮ বয়স : 44 লিঙ্গ : মহিলা	HXX1622919 ফটো উপলব্ধ	446 নাম : লধ উৰাং পিতাৰ নাম: ধন ঘৰ নং : ৫০০ বয়স : 59 লিঙ্গ : পুৰুষ	HXX1622964 ফটো উপলব্ধ	447 নাম : কলিয়া উৰাং পিতাৰ নাম: লধ উৰাং ঘৰ নং : ৫০০ বয়স : 29 লিঙ্গ : পুৰুষ	HXX0386987 ফটো উপলব্ধ
448 নাম : মনিকা উৰাং স্বামীৰ নাম: বিপিন উৰাং ঘৰ নং : ৫০০ বয়স : 29 লিঙ্গ : মহিলা	HXX0387027 ফটো উপলব্ধ	449 নাম : বিপিন উৰাং পিতাৰ নাম: লধ উৰাং ঘৰ নং : ৫০০ বয়স : 28 লিঙ্গ : পুৰুষ	HXX0387035 ফটো উপলব্ধ	450 নাম : কালাদিয়া ভেংৰা উৰাং স্বামীৰ নাম: কলিয়া উৰাং ঘৰ নং : ৫০০ বয়স : 28 লিঙ্গ : মহিলা	HXX0386490 ফটো উপলব্ধ



451 নাম : অশোক মুৰা পিতাৰ নাম : গোকুল মুৰা ঘৰ নং : 500 বয়স : 26 লিঙ্গ : পুৰুষ	HXX0629964 ফটো উপলব্ধ	E 452 নাম : নাথ কন্দ পিতাৰ নাম : মথুৰা ঘৰ নং : 501 বয়স : 24 লিঙ্গ : পুৰুষ	HXX1622986 ফটো উপলব্ধ	E 453 নাম : চূজা কন্দ স্বামীৰ নাম : নাথ ঘৰ নং : 501 বয়স : 7 লিঙ্গ : মহিলা	HXX1622997 ফটো উপলব্ধ
454 নাম : বুকীনি কন্দ স্বামীৰ নাম : বাজেশ ঘৰ নং : 501 বয়স : 57 লিঙ্গ : মহিলা	HXX1623014 ফটো উপলব্ধ	455 নাম : বাজেশ কন্দ পিতাৰ নাম : নাথ কন্দ ঘৰ নং : 501 বয়স : 56 লিঙ্গ : পুৰুষ	HXX1623003 ফটো উপলব্ধ	456 নাম : সুনিল কন্দ পিতাৰ নাম : বাজেশ কন্দ ঘৰ নং : 501 বয়স : 25 লিঙ্গ : পুৰুষ	HXX0476010 ফটো উপলব্ধ
457 নাম : অমিত কন্দ পিতাৰ নাম : বাজেশ কন্দ ঘৰ নং : 501 বয়স : 25 লিঙ্গ : পুৰুষ	HXX0524140 ফটো উপলব্ধ	458 নাম : সতুল ধন্ধ পিতাৰ নাম : বাজেশ কন্দ ঘৰ নং : 501 বয়স : 24 লিঙ্গ : পুৰুষ	HXX1322882 ফটো উপলব্ধ	459 নাম : বিকাশ কন্দ পিতাৰ নাম : সঞ্জয় কন্দ ঘৰ নং : 501 বয়স : 25 লিঙ্গ : পুৰুষ	HXX0532457 ফটো উপলব্ধ
460 নাম : টংকেশ্বৰ গড পিতাৰ নাম : ফকৰ ঘৰ নং : 501খ বয়স : 52 লিঙ্গ : পুৰুষ	HXX1623047 ফটো উপলব্ধ	E 461 নাম : সঞ্জয় কন্দ পিতাৰ নাম : নাথ ঘৰ নং : 501খ বয়স : 48 লিঙ্গ : পুৰুষ	HXX1623025 ফটো উপলব্ধ	462 নাম : চুকমতী গড স্বামীৰ নাম : টংকেশ্বৰ ঘৰ নং : 501খ বয়স : 47 লিঙ্গ : মহিলা	HXX1623058 ফটো উপলব্ধ
463 নাম : মোহন মিজুৰ পিতাৰ নাম : তুলসী মিজুৰ ঘৰ নং : 502 বয়স : 69 লিঙ্গ : পুৰুষ	HXX1623069 ফটো উপলব্ধ	464 নাম : দীপেশ মিজুৰ পিতাৰ নাম : মহন মিজুৰ ঘৰ নং : 502 বয়স : 27 লিঙ্গ : পুৰুষ	HXX0441816 ফটো উপলব্ধ	465 নাম : পিতি কিছান পিতাৰ নাম : কান্দ্রা ঘৰ নং : 503 বয়স : 49 লিঙ্গ : পুৰুষ	HXX1623070 ফটো উপলব্ধ
466 নাম : চহন কিছান পিতাৰ নাম : চমৰা ঘৰ নং : 503ক বয়স : 62 লিঙ্গ : পুৰুষ	HXX1623092 ফটো উপলব্ধ	467 নাম : এটবাৰী কিছান স্বামীৰ নাম : চহন ঘৰ নং : 503ক বয়স : 57 লিঙ্গ : মহিলা	HXX1623105 ফটো উপলব্ধ	468 নাম : দেবাৰ কিছান পিতাৰ নাম : কান্দ্রা ঘৰ নং : 508 বয়স : 62 লিঙ্গ : পুৰুষ	HXX1623116 ফটো উপলব্ধ
469 নাম : খৰী কিছান স্বামীৰ নাম : দেবাৰ ঘৰ নং : 508 বয়স : 57 লিঙ্গ : মহিলা	HXX1623127 ফটো উপলব্ধ	470 নাম : গৌবিন্দ কিছান পিতাৰ নাম : তুলমট কিছান ঘৰ নং : 508 বয়স : 33 লিঙ্গ : পুৰুষ	HXX0440834 ফটো উপলব্ধ	E 471 নাম : লধ চুৰী পিতাৰ নাম : বতন ঘৰ নং : 506 বয়স : 69 লিঙ্গ : পুৰুষ	HXX1623138 ফটো উপলব্ধ
472 নাম : জিয়ামনী চুৰী স্বামীৰ নাম : লধ ঘৰ নং : 506 বয়স : 66 লিঙ্গ : মহিলা	HXX1623149 ফটো উপলব্ধ	473 নাম : হেমন্ত চুৰী পিতাৰ নাম : লধ ঘৰ নং : 506 বয়স : 44 লিঙ্গ : পুৰুষ	HXX1623150 ফটো উপলব্ধ	474 নাম : বমাকান্ত চুৰী পিতাৰ নাম : লধ ঘৰ নং : 506 বয়স : 40 লিঙ্গ : মহিলা	HXX1623161 ফটো উপলব্ধ
475 নাম : মালা চুৰী স্বামীৰ নাম : হেমন্ত চুৰী ঘৰ নং : 506 বয়স : 36 লিঙ্গ : মহিলা	HXX0530519 ফটো উপলব্ধ	476 নাম : দেবেশ্বৰ চুৰী পিতাৰ নাম : লধ চুৰী ঘৰ নং : 506 বয়স : 31 লিঙ্গ : পুৰুষ	HXX0216432 ফটো উপলব্ধ	477 নাম : গুনেশ্বৰ চুৰী পিতাৰ নাম : লধ চুৰী ঘৰ নং : 506 বয়স : 28 লিঙ্গ : পুৰুষ	HXX0219881 ফটো উপলব্ধ
478 নাম : মথুৰী উৰাং স্বামীৰ নাম : গান্ধু ঘৰ নং : 509 বয়স : 79 লিঙ্গ : মহিলা	HXX1623172 ফটো উপলব্ধ	479 নাম : মিলন উৰাং পিতাৰ নাম : গান্ধু ঘৰ নং : 509 বয়স : 43 লিঙ্গ : পুৰুষ	HXX1623207 ফটো উপলব্ধ	480 নাম : চুৰমনি উৰাং স্বামীৰ নাম : জোৰেল উৰাং ঘৰ নং : 509 বয়স : 33 লিঙ্গ : মহিলা	HXX0231654 ফটো উপলব্ধ



481 নাম : মন্তৰাম চুৰি পিতাৰ নাম: বতন ঘৰ নং : ৫০৮ বয়স : 62 লিঙ্গ : পুৰুষ	HXX1623218 ফটো উপলব্ধ	482 নাম : সোনমণী চুৰি স্বামীৰ নাম: মন্তৰাম ঘৰ নং : ৫০৮ বয়স : 57 লিঙ্গ : মহিলা	HXX1623229 ফটো উপলব্ধ	483 নাম : জয়ন্ত চুৰি পিতাৰ নাম: মন্তৰাম চুৰি ঘৰ নং : ৫০৮ বয়স : 30 লিঙ্গ : পুৰুষ	HXX1838706 ফটো উপলব্ধ
484 নাম : জয়ন্তী চুৰি পিতাৰ নাম: মন্তৰাম চুৰি ঘৰ নং : ৫০৮ বয়স : 29 লিঙ্গ : মহিলা	HXX1838626 ফটো উপলব্ধ	485 নাম : জাটু চুৰী পিতাৰ নাম: মন্তৰাম চুৰী ঘৰ নং : 508 বয়স : 28 লিঙ্গ : পুৰুষ	HXX0216630 ফটো উপলব্ধ	486 নাম : জুবাজ গড় পিতাৰ নাম: ফকৰ ঘৰ নং : ৫০৯ বয়স : 59 লিঙ্গ : পুৰুষ	HXX1623252 ফটো উপলব্ধ
487 নাম : বুধন গড় পিতাৰ নাম: ফকৰ গড় ঘৰ নং : ৫০৯ বয়স : 49 লিঙ্গ : পুৰুষ	HXX1623230 ফটো উপলব্ধ	E 488 নাম : হিৰাৰাম গড় পিতাৰ নাম: ফকৰ ঘৰ নং : ৫০৯ বয়স : 42 লিঙ্গ : পুৰুষ	HXX1623263 ফটো উপলব্ধ	489 নাম : বহিমালা গৰ স্বামীৰ নাম: হিৰাৰাম গড় ঘৰ নং : 509 বয়স : 33 লিঙ্গ : মহিলা	HXX0219030 ফটো উপলব্ধ
490 নাম : লক্ষীমনি গড় স্বামীৰ নাম: মন্তু গড় ঘৰ নং : ৫০৯ বয়স : 31 লিঙ্গ : মহিলা	HXX0441386 ফটো উপলব্ধ	491 নাম : সঞ্জীপ গড় পিতাৰ নাম: বুধন গড় ঘৰ নং : ৫০৯ বয়স : 29 লিঙ্গ : পুৰুষ	HXX0237164 ফটো উপলব্ধ	492 নাম : মন্তু গড় পিতাৰ নাম: বুধন গড় ঘৰ নং : ৫০৯ বয়স : 29 লিঙ্গ : পুৰুষ	HXX1838773 ফটো উপলব্ধ
493 নাম : হুন্টী গড় পিতাৰ নাম: বুধন গড় ঘৰ নং : 509 বয়স : 27 লিঙ্গ : মহিলা	HXX1130509 ফটো উপলব্ধ	494 নাম : আশামণি গড় স্বামীৰ নাম: বন্তু গড় ঘৰ নং : 509 বয়স : 25 লিঙ্গ : মহিলা	HXX1748722 ফটো উপলব্ধ	495 নাম : বিছাল গড় পিতাৰ নাম: বুধন গড় ঘৰ নং : 509 বয়স : 24 লিঙ্গ : পুৰুষ	HXX0532440 ফটো উপলব্ধ
S 496 নাম : বংগীলা গড় পিতাৰ নাম: বুধন গড় ঘৰ নং : 509 বয়স : 24 লিঙ্গ : মহিলা	HXX1132877 ফটো উপলব্ধ	497 নাম : লক্ষেশ্বৰী গড় স্বামীৰ নাম: মহৰ সিং ঘৰ নং : ৫১০ বয়স : 57 লিঙ্গ : মহিলা	HXX1623285 ফটো উপলব্ধ	498 নাম : অমৰ সিং গড় পিতাৰ নাম: ফোৰ্কো গড় ঘৰ নং : ৫১১ বয়স : 64 লিঙ্গ : পুৰুষ	HXX1623296 ফটো উপলব্ধ
499 নাম : পাইৰ গড় স্বামীৰ নাম: অমৰ ঘৰ নং : ৫১১ বয়স : 60 লিঙ্গ : মহিলা	HXX1623309 ফটো উপলব্ধ	500 নাম : মিন্দলা গড় পিতাৰ নাম: অমৰসিং গড় ঘৰ নং : ৫১১ বয়স : 42 লিঙ্গ : মহিলা	HXX1623310 ফটো উপলব্ধ	501 নাম : মিনা গড় পিতাৰ নাম: অমৰ ঘৰ নং : ৫১১ বয়স : 40 লিঙ্গ : মহিলা	HXX1623321 ফটো উপলব্ধ
502 নাম : প্ৰশান্ত গড় পিতাৰ নাম: অমৰসিং গড় ঘৰ নং : ৫১১ বয়স : 36 লিঙ্গ : পুৰুষ	HXX1838808 ফটো উপলব্ধ	503 নাম : সুৰজমনি গড় স্বামীৰ নাম: প্ৰশান্ত গড় ঘৰ নং : 511 বয়স : 32 লিঙ্গ : মহিলা	HXX0225201 ফটো উপলব্ধ	504 নাম : পবিতা গড় পিতাৰ নাম: অমৰসিং গড় ঘৰ নং : ৫১১ বয়স : 30 লিঙ্গ : মহিলা	HXX1838660 ফটো উপলব্ধ
505 নাম : সংগীতা গড় পিতাৰ নাম: অমৰ সিং গড় ঘৰ নং : 511 বয়স : 29 লিঙ্গ : মহিলা	HXX0228163 ফটো উপলব্ধ	506 নাম : ববিনা গড় পিতাৰ নাম: অমৰ সিং গড় ঘৰ নং : 511 বয়স : 23 লিঙ্গ : মহিলা	HXX1132893 ফটো উপলব্ধ	507 নাম : কৃষ্ণ মিজবাৰ পিতাৰ নাম: তুলসী ঘৰ নং : ৫১৩ বয়স : 69 লিঙ্গ : পুৰুষ	HXX1623332 ফটো উপলব্ধ
508 নাম : বতনী মিজবাৰ স্বামীৰ নাম: কৃষ্ণ ঘৰ নং : ৫১৩ বয়স : 67 লিঙ্গ : মহিলা	HXX1623343 ফটো উপলব্ধ	509 নাম : সুনীতা মিজুৱৰ স্বামীৰ নাম: লেবোনি মিজুৱৰ ঘৰ নং : 513 বয়স : 24 লিঙ্গ : মহিলা	HXX0530303 ফটো উপলব্ধ	510 নাম : বুধা ভূমিজ পিতাৰ নাম: বামু ঘৰ নং : ৫১৪ বয়স : 57 লিঙ্গ : পুৰুষ	HXX1623354 ফটো উপলব্ধ



511 নাম : চম্পা ভূমিজ স্বামীৰ নাম: বৃধা ঘৰ নং : ৫১৪ বয়স : 55 লিঙ্গ : মহিলা	HXX1623365 ফটো উপলব্ধ	512 নাম : ভাৰতী ভূমিজ সৰি পিতাৰ নাম: বৃধা ভূমিজ ঘৰ নং : 514 বয়স : 30 লিঙ্গ : মহিলা	HXX0141218 ফটো উপলব্ধ	513 নাম : সুনীল ভূমিজ পিতাৰ নাম: বৃধা ভূমিজ ঘৰ নং : ৫১৪ বয়স : 25 লিঙ্গ : পুৰুষ	HXX1423557 ফটো উপলব্ধ
514 নাম : বীৰ কন্দ পিতাৰ নাম: মংগা ঘৰ নং : ৫১৫ বয়স : 57 লিঙ্গ : পুৰুষ	HXX1623376 ফটো উপলব্ধ	515 নাম : নানকী কন্দ স্বামীৰ নাম: বীৰ কন্দ ঘৰ নং : ৫১৫ বয়স : 54 লিঙ্গ : মহিলা	HXX1623387 ফটো উপলব্ধ	516 নাম : ৰতন কন্দ পিতাৰ নাম: বীৰ কন্দ ঘৰ নং : ৫১৫ বয়স : 29 লিঙ্গ : পুৰুষ	HXX0216390 ফটো উপলব্ধ
517 নাম : জন কন্দ পিতাৰ নাম: বীৰ কন্দ ঘৰ নং : ৫১৫ বয়স : 28 লিঙ্গ : পুৰুষ	HXX0219592 ফটো উপলব্ধ	518 নাম : জিটেন উৰাং পিতাৰ নাম: দুদ উৰাং ঘৰ নং : ৫১৬ক বয়স : 34 লিঙ্গ : পুৰুষ	HXX0141226 ফটো উপলব্ধ	E 519 নাম : দুদ উৰাং পিতাৰ নাম: তিকাই ঘৰ নং : ৫১৬ক বয়স : ৩৭ লিঙ্গ : পুৰুষ	HXX1623423 ফটো উপলব্ধ
520 নাম : নোমল মিজবাৰ পিতাৰ নাম: কৃষ্ণ ঘৰ নং : ৫১৬ক বয়স : 47 লিঙ্গ : পুৰুষ	HXX1623434 ফটো উপলব্ধ	521 নাম : ৰাছমনী মিজবাৰ স্বামীৰ নাম: নোমল ঘৰ নং : ৫১৬ক বয়স : 44 লিঙ্গ : মহিলা	HXX1623445 ফটো উপলব্ধ	522 নাম : লেপা মুণ্ডা পিতাৰ নাম: চুনু ঘৰ নং : ৫১৭ বয়স : 57 লিঙ্গ : পুৰুষ	HXX1623456 ফটো উপলব্ধ
523 নাম : ননী মুণ্ডা স্বামীৰ নাম: লেপা ঘৰ নং : ৫১৭ বয়স : 52 লিঙ্গ : মহিলা	HXX1623467 ফটো উপলব্ধ	524 নাম : চুনি মূড়া স্বামীৰ নাম: সৰেশ মূড়া ঘৰ নং : 517 বয়স : 26 লিঙ্গ : মহিলা	HXX0524157 ফটো উপলব্ধ	525 নাম : সুৰজ মূড়া পিতাৰ নাম: লেপা মূড়া ঘৰ নং : 517 বয়স : 25 লিঙ্গ : পুৰুষ	HXX0529628 ফটো উপলব্ধ
526 নাম : ভন্দলি উৰাং স্বামীৰ নাম: চিমন ঘৰ নং : ৫১৮ বয়স : 67 লিঙ্গ : মহিলা	HXX1623489 ফটো উপলব্ধ	527 নাম : মিলন উৰাং পিতাৰ নাম: চিমন উৰাং ঘৰ নং : ৫১৮ বয়স : 30 লিঙ্গ : পুৰুষ	HXX0237115 ফটো উপলব্ধ	528 নাম : বাবল উৰাং পিতাৰ নাম: চিমন উৰাং ঘৰ নং : ৫১৮ বয়স : 28 লিঙ্গ : পুৰুষ	HXX0216291 ফটো উপলব্ধ
529 নাম : অৰুনা উৰাং স্বামীৰ নাম: সঞ্জীৱ উৰাং ঘৰ নং : 518 ক বয়স : 29 লিঙ্গ : মহিলা	HXX0531442 ফটো উপলব্ধ	530 নাম : মনীষা উৰাং স্বামীৰ নাম: মনেশ্বৰ উৰাং ঘৰ নং : 519 বয়স : 26 লিঙ্গ : মহিলা	HXX0530311 ফটো উপলব্ধ	E 531 নাম : ৰাধিকা ক্ৰিছান স্বামীৰ নাম: ৰতিষা ঘৰ নং : ৫২০ বয়স : ৪৭ লিঙ্গ : মহিলা	HXX1623490 ফটো উপলব্ধ
E 532 নাম : ৰিতা ক্ৰিছান স্বামীৰ নাম: যুগেশ্বৰ ঘৰ নং : ৫২০ বয়স : 52 লিঙ্গ : মহিলা	HXX1623503 ফটো উপলব্ধ	E 533 নাম : ৰূপন ক্ৰিছান স্বামীৰ নাম: যুগেশ্বৰ ঘৰ নং : ৫২০ বয়স : 47 লিঙ্গ : মহিলা	HXX1623525 ফটো উপলব্ধ	534 নাম : ৰেণুকা ক্ৰিছান পিতাৰ নাম: ৰতিয়া ক্ৰিছান ঘৰ নং : ৫২০ বয়স : 40 লিঙ্গ : মহিলা	HXX1623536 ফটো উপলব্ধ
535 নাম : কানিয়া গড় পিতাৰ নাম: চুকলাল ঘৰ নং : ৫২১ বয়স : 56 লিঙ্গ : পুৰুষ	HXX1623547 ফটো উপলব্ধ	536 নাম : মালতী গড় স্বামীৰ নাম: কানিয়া গড় ঘৰ নং : ৫২১ বয়স : 53 লিঙ্গ : মহিলা	HXX1623558 ফটো উপলব্ধ	537 নাম : ললিতা উৰাং স্বামীৰ নাম: বৃধা উৰাং ঘৰ নং : 521 বয়স : 27 লিঙ্গ : মহিলা	PSO0073601 ফটো উপলব্ধ
538 নাম : ৰাতুল গড় পিতাৰ নাম: কানিয়া গড় ঘৰ নং : ৫২১ বয়স : 25 লিঙ্গ : পুৰুষ	HXX1423441 ফটো উপলব্ধ	539 নাম : জ্যোতি গড় পিতাৰ নাম: কানিয়া গড় ঘৰ নং : ৫২১ বয়স : 24 লিঙ্গ : মহিলা	HXX1423425 ফটো উপলব্ধ	540 নাম : কান্দি ক্ৰিছান স্বামীৰ নাম: দুৰ্গা ঘৰ নং : ৫২২ বয়স : 67 লিঙ্গ : মহিলা	HXX1623592 ফটো উপলব্ধ



541 নাম : বদ কিছান পিতাৰ নাম: ভিখা ঘৰ নং : ৫২২ বয়স : 62 লিঙ্গ : পুৰুষ	HXX1623569 ফটো উপলব্ধ	542 নাম : চুশিলা কিছান স্বামীৰ নাম: বদ ঘৰ নং : ৫২২ বয়স : 57 লিঙ্গ : মহিলা	HXX1623570 ফটো উপলব্ধ	543 নাম : চনতনু কিছান পিতাৰ নাম: ভিখা ঘৰ নং : ৫২২ বয়স : 40 লিঙ্গ : পুৰুষ	HXX1623581 ফটো উপলব্ধ
544 নাম : মিথন কিশান পিতাৰ নাম: বডা কিশান ঘৰ নং : ৫২২ বয়স : 35 লিঙ্গ : পুৰুষ	HXX1423532 ফটো উপলব্ধ	545 নাম : বাজু কিচান পিতাৰ নাম: ভিকা কিচান ঘৰ নং : ৫২২ বয়স : 32 লিঙ্গ : পুৰুষ	HXX0238162 ফটো উপলব্ধ	546 নাম : মঞ্জু কিশান পিতাৰ নাম: বডা কিশান ঘৰ নং : ৫২২ বয়স : 25 লিঙ্গ : মহিলা	HXX1423573 ফটো উপলব্ধ
547 নাম : মঞ্জিলা কিশান স্বামীৰ নাম: বডা কিশান ঘৰ নং : ৫২২ বয়স : 23 লিঙ্গ : মহিলা	HXX1423581 ফটো উপলব্ধ	548 নাম : বিৰসিং গুৱালা পিতাৰ নাম: জয়সিং ঘৰ নং : ৫২৩ বয়স : 62 লিঙ্গ : পুৰুষ	HXX1623605 ফটো উপলব্ধ	549 নাম : বুকীনি গুৱালা স্বামীৰ নাম: বিৰসিং ঘৰ নং : ৫২৩ বয়স : 57 লিঙ্গ : মহিলা	HXX1623616 ফটো উপলব্ধ
550 নাম : ফুলমনী ভূমিজ পিতাৰ নাম: গোবিন ভূমিজ ঘৰ নং : 523 বয়স : 27 লিঙ্গ : মহিলা	HXX0531657 ফটো উপলব্ধ	551 নাম : মুন্না ভূমিজ পিতাৰ নাম: গোবিন ভূমিজ ঘৰ নং : ৫২৩ বয়স : 26 লিঙ্গ : পুৰুষ	HXX0386995 ফটো উপলব্ধ	552 নাম : ফুলমনী ভূমিজ স্বামীৰ নাম: মুন্না ভূমিজ ঘৰ নং : ৫২৩ বয়স : 25 লিঙ্গ : মহিলা	HXX0387134 ফটো উপলব্ধ
553 নাম : বিকাশ ভূমিজ পিতাৰ নাম: চেকেন ভূমিজ ঘৰ নং : ৫২৩ বয়স : 25 লিঙ্গ : পুৰুষ	HXX1423540 ফটো উপলব্ধ	554 নাম : লোকাশ ভূমিজ পিতাৰ নাম: গোবিন ভূমিজ ঘৰ নং : 523 বয়স : 24 লিঙ্গ : পুৰুষ	HXX0531640 ফটো উপলব্ধ	555 নাম : দেবী কিছান স্বামীৰ নাম: গাড়া ঘৰ নং : ৫২৪ বয়স : 62 লিঙ্গ : মহিলা	HXX1623627 ফটো উপলব্ধ
556 নাম : চিপজন কিছান পিতাৰ নাম: গাড়া ঘৰ নং : ৫২৪ বয়স : 47 লিঙ্গ : পুৰুষ	HXX1623638 ফটো উপলব্ধ	557 নাম : তনজা কিছান স্বামীৰ নাম: চিপজন ঘৰ নং : ৫২৪ বয়স : 44 লিঙ্গ : মহিলা	HXX1623649 ফটো উপলব্ধ	558 নাম : ভাগমুনী গড় স্বামীৰ নাম: বঘু ঘৰ নং : ৫২৫ বয়স : 82 লিঙ্গ : মহিলা	HXX1623672 ফটো উপলব্ধ
E 559 নাম : বিষ্ণু গড় পিতাৰ নাম: বঘু ঘৰ নং : ৫২৫ বয়স : 65 লিঙ্গ : পুৰুষ	HXX1623650 ফটো উপলব্ধ	560 নাম : ফুলমনী গড় স্বামীৰ নাম: বিষ্ণু ঘৰ নং : ৫২৫ বয়স : 62 লিঙ্গ : মহিলা	HXX1623661 ফটো উপলব্ধ	561 নাম : ভুগেন গড় পিতাৰ নাম: বিষ্ণু গড় ঘৰ নং : ৫২৫ বয়স : 31 লিঙ্গ : পুৰুষ	HXX0142828 ফটো উপলব্ধ
562 নাম : যোগেন গড় পিতাৰ নাম: বিষ্ণু গড় ঘৰ নং : 525 বয়স : 31 লিঙ্গ : পুৰুষ	HXX0142786 ফটো উপলব্ধ	563 নাম : নগেন গড় পিতাৰ নাম: বিষ্ণু গড় ঘৰ নং : 525 বয়স : 27 লিঙ্গ : পুৰুষ	HXX0227710 ফটো উপলব্ধ	564 নাম : পাগলা উৰাং পিতাৰ নাম: মথাৰা ঘৰ নং : ৫২৬ বয়স : 59 লিঙ্গ : পুৰুষ	HXX1623683 ফটো উপলব্ধ
565 নাম : বিৰচমনী উৰাং স্বামীৰ নাম: পাগলা ঘৰ নং : ৫২৬ বয়স : 57 লিঙ্গ : মহিলা	HXX1623694 ফটো উপলব্ধ	566 নাম : কবিতা উৰাং স্বামীৰ নাম: অমিত উৰাং ঘৰ নং : 526 বয়স : 24 লিঙ্গ : মহিলা	HXX1731256 ফটো উপলব্ধ	567 নাম : অমিত উৰাং পিতাৰ নাম: পাগলা উৰাং ঘৰ নং : 526 বয়স : 23 লিঙ্গ : পুৰুষ	HXX1731298 ফটো উপলব্ধ
568 নাম : পেটেৰা উৰাং পিতাৰ নাম: চুকুৰা ঘৰ নং : ৫২৭ বয়স : 55 লিঙ্গ : পুৰুষ	HXX1623707 ফটো উপলব্ধ	569 নাম : মিনী উৰাং স্বামীৰ নাম: পেটেৰা উৰাং ঘৰ নং : ৫২৭ বয়স : 52 লিঙ্গ : মহিলা	HXX1623718 ফটো উপলব্ধ	570 নাম : বিনতী উৰাং পিতাৰ নাম: পেটেৰা উৰাং ঘৰ নং : ৫২৭ বয়স : 27 লিঙ্গ : মহিলা	HXX0236992 ফটো উপলব্ধ



571 নাম : ছজিনা উৰাং পিতাৰ নাম: পেত্ৰা উৰাং ঘৰ নং : ৫২৭ বয়স : 26 লিঙ্গ : মহিলা	HXX0236984 ফটো উপলব্ধ	572 নাম : লক্ষ্মেশ্বৰী উৰাং পিতাৰ নাম: পেতৰা উৰাং ঘৰ নং : 527 বয়স : 25 লিঙ্গ : মহিলা	HXX0529032 ফটো উপলব্ধ	573 নাম : সুৰেন উৰাং পিতাৰ নাম: পেতৰা উৰাং ঘৰ নং : 527 বয়স : 25 লিঙ্গ : পুৰুষ	HXX0529347 ফটো উপলব্ধ
574 নাম : বুদ্ধেশ্বৰী উৰাং পিতাৰ নাম: পেতৰা উৰাং ঘৰ নং : 527 বয়স : 24 লিঙ্গ : মহিলা	HXX0523860 ফটো উপলব্ধ	575 নাম : মণিকা উৰাং পিতাৰ নাম: পেতৰা উৰাং ঘৰ নং : 527 বয়স : 22 লিঙ্গ : মহিলা	HXX1731215 ফটো উপলব্ধ	576 নাম : ভূপেন উৰাং পিতাৰ নাম: নন্দ উৰাং ঘৰ নং : ৫২৭ক বয়স : 35 লিঙ্গ : পুৰুষ	HXX0142836 ফটো উপলব্ধ
577 নাম : বিপুল উৰাং পিতাৰ নাম: নন্দ উৰাং ঘৰ নং : 527 বয়স : 33 লিঙ্গ : পুৰুষ	HXX0523878 ফটো উপলব্ধ	578 নাম : নিৰমা উৰাং স্বামীৰ নাম: ভূপেন উৰাং ঘৰ নং : 527 বয়স : 24 লিঙ্গ : মহিলা	HXX0523829 ফটো উপলব্ধ	E 579 নাম : নন্দ উৰাং পিতাৰ নাম: চন্দ্ৰবাই ঘৰ নং : ৫২৭ক বয়স : 85 লিঙ্গ : পুৰুষ	HXX1623741 ফটো উপলব্ধ
580 নাম : হেলেন উৰাং স্বামীৰ নাম: নন্দ ঘৰ নং : ৫২৭ক বয়স : 82 লিঙ্গ : মহিলা	HXX1623752 ফটো উপলব্ধ	581 নাম : ডিম্ব উৰাং পিতাৰ নাম: টিপন ঘৰ নং : ৫২৭খ বয়স : 62 লিঙ্গ : পুৰুষ	HXX1623785 ফটো উপলব্ধ	R 582 নাম : জাপান উৰাং পিতাৰ নাম: নন্দ ঘৰ নং : ৫২৭ক বয়স : 57 লিঙ্গ : পুৰুষ	HXX1623730 ফটো উপলব্ধ
E 583 নাম : লিলী উৰাং স্বামীৰ নাম: ডিম্ব ঘৰ নং : ৫২৭ক বয়স : 57 লিঙ্গ : মহিলা	HXX1623774 ফটো উপলব্ধ	584 নাম : চেটেম উৰাং পিতাৰ নাম: নন্দ ঘৰ নং : ৫২৭ক বয়স : 41 লিঙ্গ : পুৰুষ	HXX1623763 ফটো উপলব্ধ	585 নাম : বামদাস উৰাং পিতাৰ নাম: নন্দ ঘৰ নং : ৫২৮ বয়স : 59 লিঙ্গ : পুৰুষ	HXX1623796 ফটো উপলব্ধ
586 নাম : ভান উৰাং স্বামীৰ নাম: বামদাস ঘৰ নং : ৫২৮ বয়স : 55 লিঙ্গ : মহিলা	HXX1623809 ফটো উপলব্ধ	587 নাম : ৰূপাঞ্জলী উৰাং পিতাৰ নাম: বামদাস উৰাং ঘৰ নং : 528 বয়স : 22 লিঙ্গ : মহিলা	PSO0128082 ফটো উপলব্ধ	588 নাম : বিহুপন উৰাং পিতাৰ নাম: লুডু উৰাং ঘৰ নং : ৫২৮ ক বয়স : 25 লিঙ্গ : পুৰুষ	HXX0475376 ফটো উপলব্ধ
589 নাম : চিমামনি উৰাং স্বামীৰ নাম: টিটং উৰাং ঘৰ নং : ৫২৮খ বয়স : 46 লিঙ্গ : মহিলা	HXX0142869 ফটো উপলব্ধ	590 নাম : জানেশ্বৰ উৰাং পিতাৰ নাম: টিটন উৰাং ঘৰ নং : ৫২৮ গ বয়স : 35 লিঙ্গ : পুৰুষ	HXX0475020 ফটো উপলব্ধ	591 নাম : সুমিত্ৰা মণ্ডা উৰাং স্বামীৰ নাম: জানেশ্বৰ উৰাং ঘৰ নং : 528 ক বয়স : 25 লিঙ্গ : মহিলা	PSO0020016 ফটো উপলব্ধ
592 নাম : হানেশ্বৰ উৰাং পিতাৰ নাম: টিটং উৰাং ঘৰ নং : 528 ক বয়স : 24 লিঙ্গ : পুৰুষ	HXX1722206 ফটো উপলব্ধ	593 নাম : লুদু উৰাং পিতাৰ নাম: নন্দ ঘৰ নং : ৫২৮ক বয়স : 52 লিঙ্গ : পুৰুষ	HXX1623810 ফটো উপলব্ধ	594 নাম : তিতং উৰাং পিতাৰ নাম: দুৰ্গা ঘৰ নং : ৫২৮খ বয়স : 52 লিঙ্গ : পুৰুষ	HXX1623832 ফটো উপলব্ধ
595 নাম : চমাৰী উৰাং স্বামীৰ নাম: লুদু ঘৰ নং : ৫২৮ক বয়স : 49 লিঙ্গ : মহিলা	HXX1623821 ফটো উপলব্ধ	596 নাম : ফুলচাই কুজুৰ পিতাৰ নাম: ৰিজিন কুজুৰ ঘৰ নং : ৫২৯ বয়স : 69 লিঙ্গ : পুৰুষ	HXX1623843 ফটো উপলব্ধ	597 নাম : চমাৰী উৰাং স্বামীৰ নাম: ফুলচাই ঘৰ নং : ৫২৯ বয়স : 67 লিঙ্গ : মহিলা	HXX1623854 ফটো উপলব্ধ
598 নাম : চিলা উৰাং পিতাৰ নাম: ফুলচাই উৰাং ঘৰ নং : ৫২৯ বয়স : 31 লিঙ্গ : মহিলা	HXX1623876 ফটো উপলব্ধ	599 নাম : ছিমা উৰাং পিতাৰ নাম: ফুলচাই উৰাং ঘৰ নং : ৫২৯ বয়স : 30 লিঙ্গ : মহিলা	HXX0387316 ফটো উপলব্ধ	600 নাম : নসিব উৰাং পিতাৰ নাম: ফুলচাই উৰাং ঘৰ নং : ৫২৯ বয়স : 28 লিঙ্গ : পুৰুষ	HXX0387175 ফটো উপলব্ধ



601 নাম : জহান উৰাং পিতাৰ নাম: ফুলাচাই উৰাং ঘৰ নং : ৫২৯ বয়স : 25 লিঙ্গ : পুৰুষ	HXX0541227 ফটো উপলব্ধ	602 নাম : ভূপেন উৰাং পিতাৰ নাম: লুদ উৰাং ঘৰ নং : 529 ক বয়স : 27 লিঙ্গ : পুৰুষ	HXX0513028 ফটো উপলব্ধ	603 নাম : লুদ উৰাং পিতাৰ নাম: চুকৰা ঘৰ নং : ৫২৯ ক বয়স : 54 লিঙ্গ : পুৰুষ	HXX1623887 ফটো উপলব্ধ
604 নাম : চুচুৰী উৰাং স্বামীৰ নাম: লুদ ঘৰ নং : ৫২৯ ক বয়স : 52 লিঙ্গ : মহিলা	HXX1623898 ফটো উপলব্ধ	605 নাম : দুলু ভূঞা পিতাৰ নাম: বেঞ্জা ঘৰ নং : ৫৩০ বয়স : 64 লিঙ্গ : পুৰুষ	HXX1623901 ফটো উপলব্ধ	606 নাম : মীনা ভূঞা স্বামীৰ নাম: দুলু ঘৰ নং : ৫৩০ বয়স : 62 লিঙ্গ : মহিলা	HXX1623912 ফটো উপলব্ধ
607 নাম : জীৱন ভূঞা পিতাৰ নাম: দুলু ভূঞা ঘৰ নং : ৫৩০ বয়স : 26 লিঙ্গ : পুৰুষ	HXX0386896 ফটো উপলব্ধ	608 নাম : আৰতি ভূঞা স্বামীৰ নাম: কিৰণ ভূঞা ঘৰ নং : 530 বয়স : 26 লিঙ্গ : মহিলা	HXX0529388 ফটো উপলব্ধ	E 609 নাম : যোন্দো উৰাং পিতাৰ নাম: বৃষ্টি ঘৰ নং : ৫৩১ বয়স : 67 লিঙ্গ : পুৰুষ	HXX1623923 ফটো উপলব্ধ
610 নাম : চুখনী উৰাং স্বামীৰ নাম: যোন্দো ঘৰ নং : ৫৩১ বয়স : 62 লিঙ্গ : মহিলা	HXX1623934 ফটো উপলব্ধ	611 নাম : দিনেশ উৰাং পিতাৰ নাম: গৌন্দু উৰাং ঘৰ নং : 531 বয়স : 32 লিঙ্গ : পুৰুষ	HXX0531913 ফটো উপলব্ধ	612 নাম : বিমল মিজৰাৰ পিতাৰ নাম: কৃষ্ণ মিজৰাৰ ঘৰ নং : ৫৩১ বয়স : 31 লিঙ্গ : পুৰুষ	HXX0223800 ফটো উপলব্ধ
613 নাম : বিনা উৰাং স্বামীৰ নাম: দিনেশ উৰাং ঘৰ নং : 531 বয়স : 30 লিঙ্গ : মহিলা	HXX0529602 ফটো উপলব্ধ	614 নাম : জুলি মিজৰাৰ স্বামীৰ নাম: বিমল মিজৰাৰ ঘৰ নং : ৫৩১ বয়স : 28 লিঙ্গ : মহিলা	HXX0225615 ফটো উপলব্ধ	615 নাম : লৱন মিজৰাৰ পিতাৰ নাম: বিমল মিজৰাৰ ঘৰ নং : 531 বয়স : 27 লিঙ্গ : পুৰুষ	HXX0529560 ফটো উপলব্ধ
616 নাম : টেৰেসা উৰাং পিতাৰ নাম: অগাস্টাস উৰাং ঘৰ নং : 531 ক বয়স : 27 লিঙ্গ : মহিলা	HXX0524132 ফটো উপলব্ধ	617 নাম : পাউল উৰাং পিতাৰ নাম: অগাস্টাস উৰাং ঘৰ নং : 531 ক বয়স : 25 লিঙ্গ : পুৰুষ	HXX0524124 ফটো উপলব্ধ	618 নাম : বানী গোৱালা স্বামীৰ নাম: ৰমেশ ঘৰ নং : ৫৩২ বয়স : 84 লিঙ্গ : মহিলা	HXX1623956 ফটো উপলব্ধ
619 নাম : সোমন গুৱালা পিতাৰ নাম: থাণেশ্বৰ গুৱালা ঘৰ নং : ৫৩২ ক বয়স : 24 লিঙ্গ : পুৰুষ	HXX1586924 ফটো উপলব্ধ	620 নাম : থাণেশ্বৰ গোৱালা পিতাৰ নাম: ৰমেশ ঘৰ নং : ৫৩২ ক বয়স : 55 লিঙ্গ : পুৰুষ	HXX1623989 ফটো উপলব্ধ	621 নাম : চালমী গোৱালা স্বামীৰ নাম: থাণেশ্বৰ ঘৰ নং : ৫৩২ ক বয়স : 49 লিঙ্গ : মহিলা	HXX1623990 ফটো উপলব্ধ
622 নাম : ৰামচন্দ্ৰ চাবৰ পিতাৰ নাম: ছটে ঘৰ নং : ৫৩৩ বয়স : 62 লিঙ্গ : পুৰুষ	HXX1624006 ফটো উপলব্ধ	623 নাম : হেমবতী চাবৰ স্বামীৰ নাম: ৰামচন্দ্ৰ ঘৰ নং : ৫৩৩ বয়স : 58 লিঙ্গ : মহিলা	HXX1624017 ফটো উপলব্ধ	624 নাম : চৰ্মিলা চাবৰ পিতাৰ নাম: ৰাম চন্দ্ৰ চাবৰ ঘৰ নং : ৫৩৩ বয়স : 30 লিঙ্গ : মহিলা	HXX0441162 ফটো উপলব্ধ
625 নাম : মদন চবৰ পিতাৰ নাম: ৰামচন্দ্ৰ চবৰ ঘৰ নং : 533 বয়স : 25 লিঙ্গ : পুৰুষ	HXX0523985 ফটো উপলব্ধ	626 নাম : কদম চবৰ পিতাৰ নাম: ৰাম চন্দ্ৰ চবৰ ঘৰ নং : 533 বয়স : 24 লিঙ্গ : পুৰুষ	HXX0523803 ফটো উপলব্ধ	627 নাম : হেমবতী চাবৰ স্বামীৰ নাম: ৰবি ঘৰ নং : ৫৩৪ বয়স : 62 লিঙ্গ : মহিলা	HXX1624028 ফটো উপলব্ধ
628 নাম : গগন সবৰ পিতাৰ নাম: ৰবি সবৰ ঘৰ নং : ৫৩৪ বয়স : 23 লিঙ্গ : পুৰুষ	HXX1586650 ফটো উপলব্ধ	629 নাম : গণেশ তাঁতি পিতাৰ নাম: চঞ্চুৰুৱা তাঁতি ঘৰ নং : ৫৩৫ বয়স : 45 লিঙ্গ : পুৰুষ	HXX1624039 ফটো উপলব্ধ	630 নাম : বিনা তাঁতি স্বামীৰ নাম: গণেশ তাঁতি ঘৰ নং : ৫৩৫ বয়স : 42 লিঙ্গ : মহিলা	HXX1624040 ফটো উপলব্ধ

631 নাম : বেদ তাঁতি পিতাৰ নাম: জিৎলা ঘৰ নং : ৫৩৬ বয়স : 62 লিঙ্গ : পুৰুষ	HXX1624051 ফটো উপলব্ধ	632 নাম : পঞ্চমী তাঁতি স্বামীৰ নাম: বেদ ঘৰ নং : ৫৩৬ বয়স : 57 লিঙ্গ : মহিলা	HXX1624062 ফটো উপলব্ধ	633 নাম : সঞ্জিত তাঁতি পিতাৰ নাম: বেদ তাঁতি ঘৰ নং : ৫৩৬ বয়স : 25 লিঙ্গ : পুৰুষ	HXX1587013 ফটো উপলব্ধ
634 নাম : লাইফিং মুড়া পিতাৰ নাম: চুনু মুড়া ঘৰ নং : ৫৩৭ বয়স : 57 লিঙ্গ : পুৰুষ	HXX1624073 ফটো উপলব্ধ	635 নাম : দুৰ্গী মুড়া স্বামীৰ নাম: দুৰ্গা মুড়া ঘৰ নং : ৫৩৭ বয়স : 54 লিঙ্গ : মহিলা	HXX1624084 ফটো উপলব্ধ	636 নাম : চুকু মুণ্ডা পিতাৰ নাম: চুনু ঘৰ নং : ৫৩৮ বয়স : 54 লিঙ্গ : পুৰুষ	HXX1624095 ফটো উপলব্ধ
637 নাম : বান্দৰী মুণ্ডা স্বামীৰ নাম: চুকু ঘৰ নং : ৫৩৮ বয়স : 51 লিঙ্গ : মহিলা	HXX1624108 ফটো উপলব্ধ	E 638 নাম : মাখন নায়ক পিতাৰ নাম: চুকু ঘৰ নং : ৫৩৯ বয়স : 74 লিঙ্গ : পুৰুষ	HXX1624120 ফটো উপলব্ধ	639 নাম : চিনমনী নায়ক স্বামীৰ নাম: মাখন ঘৰ নং : ৫৩৯ বয়স : 69 লিঙ্গ : মহিলা	HXX1624131 ফটো উপলব্ধ
640 নাম : লক্ষ্মীন্দৰ নায়ক পিতাৰ নাম: মাখন নায়ক ঘৰ নং : ৫৩৯ বয়স : 40 লিঙ্গ : পুৰুষ	HXX1624142 ফটো উপলব্ধ	641 নাম : মনিকা নায়ক স্বামীৰ নাম: লক্ষ্মীন্দৰ নায়ক ঘৰ নং : 539 বয়স : 34 লিঙ্গ : মহিলা	HXX0144097 ফটো উপলব্ধ	642 নাম : নিতুল নায়ক পিতাৰ নাম: মাখন নায়ক ঘৰ নং : ৫৩৯ বয়স : 30 লিঙ্গ : পুৰুষ	HXX0321836 ফটো উপলব্ধ
643 নাম : নিৰ্মলা উৰাং পিতাৰ নাম: ফুলচাই উৰাং ঘৰ নং : ৫৩৯ বয়স : 25 লিঙ্গ : মহিলা	HXX0387399 ফটো উপলব্ধ	644 নাম : বুলন সোনোৱাল পিতাৰ নাম: দুৰ্গ ঘৰ নং : ৫৪১ বয়স : 51 লিঙ্গ : পুৰুষ	HXX1624153 ফটো উপলব্ধ	645 নাম : ৰূপালী সোনোৱাল স্বামীৰ নাম: বুলন ঘৰ নং : ৫৪১ বয়স : 47 লিঙ্গ : মহিলা	HXX1624164 ফটো উপলব্ধ
646 নাম : তুণা সোনোৱাল পিতাৰ নাম: বুলন সোনোৱাল ঘৰ নং : 541 বয়স : 24 লিঙ্গ : মহিলা	HXX0531871 ফটো উপলব্ধ	647 নাম : ৰত্নেশ্বৰ সোনোৱাল পিতাৰ নাম: শশধৰ সোনোৱাল ঘৰ নং : ৫৪২ বয়স : 53 লিঙ্গ : পুৰুষ	HXX1624197 ফটো উপলব্ধ	648 নাম : দুৰ্গেশ্বৰী সোনোৱাল স্বামীৰ নাম: ৰত্নেশ্বৰ সোনোৱাল ঘৰ নং : ৫৪২ বয়স : 47 লিঙ্গ : মহিলা	HXX1624200 ফটো উপলব্ধ
649 নাম : টিটপন সোনোৱাল পিতাৰ নাম: ৰত্নেশ্বৰ সোনোৱাল ঘৰ নং : 542 বয়স : 25 লিঙ্গ : পুৰুষ	HXX0529248 ফটো উপলব্ধ	E 650 নাম : কিচুৰ সোনোৱাল পিতাৰ নাম: দুৰ্গেশ্বৰ ঘৰ নং : ৫৪৩ বয়স : 57 লিঙ্গ : পুৰুষ	HXX1624211 ফটো উপলব্ধ	651 নাম : জ্যোতিপ্ৰভা সোনোৱাল স্বামীৰ নাম: কিচুৰ ঘৰ নং : ৫৪৩ বয়স : 49 লিঙ্গ : মহিলা	HXX1624222 ফটো উপলব্ধ
652 নাম : সৌৰভ সোনোৱাল পিতাৰ নাম: কিশোৰ সোনোৱাল ঘৰ নং : 543 বয়স : 21 লিঙ্গ : পুৰুষ	HXX1858406 ফটো উপলব্ধ	653 নাম : এটুৱাৰী বৰা স্বামীৰ নাম: মাজুৰা বৰা ঘৰ নং : ৫৪৪ বয়স : 77 লিঙ্গ : মহিলা	HXX1624277 ফটো উপলব্ধ	E 654 নাম : ৰাম জাৰা পিতাৰ নাম: মণ্ডাৰা ঘৰ নং : ৫৪৪ বয়স : 54 লিঙ্গ : পুৰুষ	HXX1624233 ফটো উপলব্ধ
655 নাম : জাস্তী জাৰা স্বামীৰ নাম: ৰামু ঘৰ নং : ৫৪৪ বয়স : 47 লিঙ্গ : মহিলা	HXX1624244 ফটো উপলব্ধ	656 নাম : জগু বৰা পিতাৰ নাম: মাজুৰা বৰা ঘৰ নং : ৫৪৪ বয়স : 45 লিঙ্গ : পুৰুষ	HXX1624255 ফটো উপলব্ধ	657 নাম : জানকী বৰা স্বামীৰ নাম: জগু বৰা ঘৰ নং : ৫৪৪ বয়স : 42 লিঙ্গ : মহিলা	HXX1624266 ফটো উপলব্ধ
658 নাম : দেবেন নায়ক পিতাৰ নাম: গুৰু নায়ক ঘৰ নং : ৫৪৫ বয়স : 53 লিঙ্গ : পুৰুষ	HXX1624299 ফটো উপলব্ধ	659 নাম : খেলি নায়ক স্বামীৰ নাম: দেবেন ঘৰ নং : ৫৪৫ বয়স : 50 লিঙ্গ : মহিলা	HXX1624302 ফটো উপলব্ধ	660 নাম : বিষ্ণু ৰাজপুত পিতাৰ নাম: গকুল ঘৰ নং : ৫৪৬ বয়স : 66 লিঙ্গ : পুৰুষ	HXX1624313 ফটো উপলব্ধ



661 নাম : বৃধনী ৰাজপুত স্বামীৰ নাম : বিষ্ণু ঘৰ নং : ৫৪৬ বয়স : 63 লিঙ্গ : মহিলা	HXX1624324 ফটো উপলব্ধ	662 নাম : নিট ৰাজপুত পিতাৰ নাম : বিষ্ণু ৰাজপুত ঘৰ নং : ৫৪৬ বয়স : 34 লিঙ্গ : পুৰুষ	HXX0145599 ফটো উপলব্ধ	663 নাম : চম্পা ৰাজপুত স্বামীৰ নাম : নিতু ৰাজপুত ঘৰ নং : ৫৪৬ বয়স : 33 লিঙ্গ : মহিলা	HXX0145607 ফটো উপলব্ধ
664 নাম : প্রশান্ত ৰাজপুত পিতাৰ নাম : বিষ্ণু ৰাজপুত ঘৰ নং : 546 বয়স : 33 লিঙ্গ : পুৰুষ	HXX0523811 ফটো উপলব্ধ	665 নাম : সুরতী ৰাজপুত স্বামীৰ নাম : প্রশান্ত ৰাজপুত ঘৰ নং : 546 বয়স : 29 লিঙ্গ : মহিলা	HXX0531483 ফটো উপলব্ধ	666 নাম : লেডন ৰাজপুত পিতাৰ নাম : বিষ্ণু ৰাজপুত ঘৰ নং : 546 বয়স : 26 লিঙ্গ : পুৰুষ	PSO0063156 ফটো উপলব্ধ
667 নাম : মিলেশ্বৰ ভূঞা পিতাৰ নাম : বিন্দু ভূঞা ঘৰ নং : ৫৪৬ক বয়স : 39 লিঙ্গ : পুৰুষ	HXX0145516 ফটো উপলব্ধ	668 নাম : জয়মতী ভূঞা স্বামীৰ নাম : মিলেশ্বৰ ভূঞা ঘৰ নং : ৫৪৬ক বয়স : 36 লিঙ্গ : মহিলা	HXX0145557 ফটো উপলব্ধ	669 নাম : দীপা গড় স্বামীৰ নাম : চুকলাল গড় ঘৰ নং : ৫৪৭ বয়স : 77 লিঙ্গ : মহিলা	HXX1624346 ফটো উপলব্ধ
E 670 নাম : চুকলাল গড় পিতাৰ নাম : মঙ্গল ঘৰ নং : ৫৪৭ বয়স : 72 লিঙ্গ : পুৰুষ	HXX1624335 ফটো উপলব্ধ	671 নাম : পানীয়া গড় পিতাৰ নাম : চুকলাল ঘৰ নং : ৫৪৭ বয়স : 45 লিঙ্গ : পুৰুষ	HXX1624357 ফটো উপলব্ধ	672 নাম : চম্বাৰী গড় স্বামীৰ নাম : পানীয়া গড় ঘৰ নং : ৫৪৭ বয়স : 42 লিঙ্গ : মহিলা	HXX1624368 ফটো উপলব্ধ
673 নাম : পবন গড় পিতাৰ নাম : চুকলাল ঘৰ নং : ৫৪৭ বয়স : 41 লিঙ্গ : পুৰুষ	HXX1624379 ফটো উপলব্ধ	674 নাম : মনমনি ভূমিজ স্বামীৰ নাম : মনোজ ভূমিজ ঘৰ নং : ৫৪৭ (ক) বয়স : 30 লিঙ্গ : মহিলা	HXX0323139 ফটো উপলব্ধ	675 নাম : মদল গড় পিতাৰ নাম : চুকলাল গড় ঘৰ নং : 547 বয়স : 29 লিঙ্গ : পুৰুষ	HXX0145656 ফটো উপলব্ধ
676 নাম : নিপল গড় পিতাৰ নাম : পানীয়া গড় ঘৰ নং : 547 বয়স : 28 লিঙ্গ : পুৰুষ	HXX0529586 ফটো উপলব্ধ	677 নাম : রিতা গড় স্বামীৰ নাম : মদুল গড় ঘৰ নং : 547 বয়স : 27 লিঙ্গ : মহিলা	HXX0523795 ফটো উপলব্ধ	678 নাম : মনোজ ভূমিজ মাতৃৰ নাম : খেতু ভূমিজ ঘৰ নং : ৫৪৭ ক বয়স : 31 লিঙ্গ : পুৰুষ	HXX0323097 ফটো উপলব্ধ
679 নাম : জংলী উৰাং পিতাৰ নাম : নাগ ঘৰ নং : ৫৪৮ বয়স : 74 লিঙ্গ : পুৰুষ	HXX1624404 ফটো উপলব্ধ	E 680 নাম : মাৰিয়াম উৰাং স্বামীৰ নাম : জংলী ঘৰ নং : ৫৪৮ বয়স : 7 লিঙ্গ : মহিলা	HXX1624415 ফটো উপলব্ধ	681 নাম : পুনম উৰাং স্বামীৰ নাম : বিমল উৰাং ঘৰ নং : 548 বয়স : 31 লিঙ্গ : মহিলা	HXX1739770 ফটো উপলব্ধ
682 নাম : বিমল উৰাং পিতাৰ নাম : জংলী উৰাং ঘৰ নং : 548 বয়স : 25 লিঙ্গ : পুৰুষ	HXX0625582 ফটো উপলব্ধ	683 নাম : মদন উৰাং পিতাৰ নাম : জিতান উৰাং ঘৰ নং : 548 ক বয়স : 25 লিঙ্গ : পুৰুষ	HXX0625616 ফটো উপলব্ধ	684 নাম : জীতেন উৰাং পিতাৰ নাম : জংলী ঘৰ নং : ৫৪৮ক বয়স : 52 লিঙ্গ : পুৰুষ	HXX1624426 ফটো উপলব্ধ
685 নাম : ললীতা উৰাং স্বামীৰ নাম : জীতেন উৰাং ঘৰ নং : ৫৪৮ক বয়স : 47 লিঙ্গ : মহিলা	HXX1624437 ফটো উপলব্ধ	686 নাম : পাউলুচ উৰাং পিতাৰ নাম : বন্দ উৰাং ঘৰ নং : 549 ক বয়স : 25 লিঙ্গ : পুৰুষ	HXX0529255 ফটো উপলব্ধ	687 নাম : গকুল মুণ্ডা পিতাৰ নাম : চিকন মুণ্ডা ঘৰ নং : ৫০০ বয়স : 69 লিঙ্গ : পুৰুষ	HXX0147009 ফটো উপলব্ধ
688 নাম : মিচকী মুণ্ডা স্বামীৰ নাম : গকুল মুণ্ডা ঘৰ নং : ৫০০ক বয়স : 59 লিঙ্গ : মহিলা	HXX0147017 ফটো উপলব্ধ	E 689 নাম : জাহান উৰাং পিতাৰ নাম : মাহাতু ঘৰ নং : ৫৫১ বয়স : 57 লিঙ্গ : পুৰুষ	HXX1624460 ফটো উপলব্ধ	690 নাম : চেবেষ্টানী উৰাং স্বামীৰ নাম : জাহান ঘৰ নং : ৫৫১ বয়স : 52 লিঙ্গ : মহিলা	HXX1624471 ফটো উপলব্ধ



691 নাম : বীতা উৰাং পিতাৰ নাম: জহান উৰাং ঘৰ নং : ৫৫১ বয়স : 27 লিঙ্গ : মহিলা	HXX0639054 ফটো উপলব্ধ	692 নাম : বুন উৰাং পিতাৰ নাম: জহান উৰাং ঘৰ নং : ৫৫১ বয়স : 26 লিঙ্গ : মহিলা	HXX0639112 ফটো উপলব্ধ	693 নাম : প্রদীপ উৰাং পিতাৰ নাম: জহান উৰাং ঘৰ নং : 551 বয়স : 25 লিঙ্গ : পুৰুষ	HXX0638999 ফটো উপলব্ধ
694 নাম : জ্যোতি উৰাং স্বামীৰ নাম: প্রদীপ উৰাং ঘৰ নং : 551 বয়স : 24 লিঙ্গ : মহিলা	HXX0529263 ফটো উপলব্ধ	695 নাম : বমেশ উৰাং পিতাৰ নাম: চুন উৰাং ঘৰ নং : 551 ক বয়স : 32 লিঙ্গ : পুৰুষ	HXX0523837 ফটো উপলব্ধ	696 নাম : বৃধা উৰাং পিতাৰ নাম: চুন উৰাং ঘৰ নং : 551 ক বয়স : 30 লিঙ্গ : পুৰুষ	HXX0523845 ফটো উপলব্ধ
697 নাম : বিজয় মুড়া পিতাৰ নাম: চুকুৰা ঘৰ নং : ৫৫২ বয়স : 54 লিঙ্গ : পুৰুষ	HXX1624482 ফটো উপলব্ধ	698 নাম : দুলাৰী মুড়া স্বামীৰ নাম: বিজয় ঘৰ নং : ৫৫২ বয়স : 50 লিঙ্গ : মহিলা	HXX1624493 ফটো উপলব্ধ	699 নাম : বিমান মুণ্ডা পিতাৰ নাম: বিজয় মুণ্ডা ঘৰ নং : 552 বয়স : 22 লিঙ্গ : পুৰুষ	PSO0121467 ফটো উপলব্ধ
700 নাম : আগষ্ট উৰাং পিতাৰ নাম: লুইচ উৰাং ঘৰ নং : ৫৫৩ বয়স : 54 লিঙ্গ : পুৰুষ	HXX1624506 ফটো উপলব্ধ	701 নাম : সবীনা উৰাং স্বামীৰ নাম: আগষ্ট উৰাং ঘৰ নং : ৫৫৩ বয়স : 45 লিঙ্গ : মহিলা	HXX1624517 ফটো উপলব্ধ	702 নাম : গীতা মুন্ডা পিতাৰ নাম: আগষ্টচ উৰাং ঘৰ নং : 553 বয়স : 27 লিঙ্গ : মহিলা	HXX0532549 ফটো উপলব্ধ
703 নাম : অনন্ত সোনোৱাল পিতাৰ নাম: নিমল সোনোৱাল ঘৰ নং : 554 বয়স : 44 লিঙ্গ : পুৰুষ	HXX0147058 ফটো উপলব্ধ	704 নাম : চফিলা সোনোৱাল স্বামীৰ নাম: অনন্ত সোনোৱাল ঘৰ নং : 554 বয়স : 41 লিঙ্গ : মহিলা	HXX0147066 ফটো উপলব্ধ	705 নাম : মনু সোনোৱাল পিতাৰ নাম: অনন্ত সোনোৱাল ঘৰ নং : 554 বয়স : 27 লিঙ্গ : পুৰুষ	HXX0227231 ফটো উপলব্ধ
706 নাম : দীপা সোনোৱাল স্বামীৰ নাম: মনু সোনোৱাল ঘৰ নং : 554 বয়স : 27 লিঙ্গ : মহিলা	HXX0237065 ফটো উপলব্ধ	707 নাম : দেবেন বৈষ্ণব পিতাৰ নাম: ৰাম বৈষ্ণব ঘৰ নং : ৫৫৫ বয়স : 75 লিঙ্গ : পুৰুষ	HXX1624539 ফটো উপলব্ধ	708 নাম : সাবিত্ৰী বৈষ্ণব স্বামীৰ নাম: দেবেন ঘৰ নং : ৫৫৫ বয়স : 72 লিঙ্গ : মহিলা	HXX1624540 ফটো উপলব্ধ
709 নাম : গোপাল বৈষ্ণব পিতাৰ নাম: দেবেন ঘৰ নং : ৫৫৫ বয়স : 53 লিঙ্গ : পুৰুষ	HXX1624551 ফটো উপলব্ধ	710 নাম : মমি বৈষ্ণব স্বামীৰ নাম: গোপাল বৈষ্ণব ঘৰ নং : ৫৫৫ বয়স : 47 লিঙ্গ : মহিলা	HXX0012516 ফটো উপলব্ধ	711 নাম : বিষ্ণু বৈষ্ণব পিতাৰ নাম: দেবেন বৈষ্ণব ঘৰ নং : 555 বয়স : 29 লিঙ্গ : পুৰুষ	HXX0324277 ফটো উপলব্ধ
712 নাম : ভীম কান্ত বৈষ্ণব পিতাৰ নাম: গোপাল বৈষ্ণব ঘৰ নং : 555 বয়স : 24 লিঙ্গ : পুৰুষ	HXX0523894 ফটো উপলব্ধ	713 নাম : নিপিল মাউত পিতাৰ নাম: সূতমল ঘৰ নং : ৫৫৬ বয়স : 65 লিঙ্গ : পুৰুষ	HXX0012517 ফটো উপলব্ধ	714 নাম : ৰেণু মাউত স্বামীৰ নাম: নিপিল ঘৰ নং : ৫৫৬ বয়স : 59 লিঙ্গ : মহিলা	HXX0012519 ফটো উপলব্ধ
715 নাম : মোনো মাউত পিতাৰ নাম: নিপিল মাউত ঘৰ নং : ৫৫৬ বয়স : 31 লিঙ্গ : পুৰুষ	HXX1625587 ফটো উপলব্ধ	716 নাম : ৰঞ্জন মাউত পিতাৰ নাম: নিপিল মাউত ঘৰ নং : ৫৫৬ বয়স : 29 লিঙ্গ : পুৰুষ	HXX1625601 ফটো উপলব্ধ	717 নাম : তিলেশ্বৰী মাউট স্বামীৰ নাম: মনু মাউট ঘৰ নং : ৫৫৬ বয়স : 28 লিঙ্গ : মহিলা	HXX0441915 ফটো উপলব্ধ
718 নাম : বনিতা মাউত স্বামীৰ নাম: ৰঞ্জন মাউত ঘৰ নং : ৫৫৬ বয়স : 27 লিঙ্গ : মহিলা	HXX0441113 ফটো উপলব্ধ	719 নাম : বিদ্যাচাৰ্য্য মৰাণ পিতাৰ নাম: দৌলত মৰাণ ঘৰ নং : 556ক বয়স : 26 লিঙ্গ : পুৰুষ	HXX0419838 ফটো উপলব্ধ	720 নাম : দৌলত মৰাণ পিতাৰ নাম: কনক ঘৰ নং : ৫৫৬ক বয়স : 57 লিঙ্গ : পুৰুষ	HXX0012520 ফটো উপলব্ধ



<p>E 721 HXX0012521</p> <p>নাম : লক্ষীমা মৰাণ স্বামীৰ নাম: দৌলত ঘৰ নং : ৫৫৬ক বয়স : 43 লিঙ্গ : মহিলা</p> <p>ফটো উপলব্ধ</p>	<p>722 HXX0012523</p> <p>নাম : মুলেন মৰাণ পিতাৰ নাম: সোনাবৰ ঘৰ নং : ৫৫৯ বয়স : 62 লিঙ্গ : পুৰুষ</p> <p>ফটো উপলব্ধ</p>	<p>723 HXX0012524</p> <p>নাম : দিত্তী মৰাণ স্বামীৰ নাম: মুলেন মৰাণ ঘৰ নং : ৫৫৯ বয়স : 57 লিঙ্গ : মহিলা</p> <p>ফটো উপলব্ধ</p>
<p>724 HXX0012525</p> <p>নাম : ভূপেন মৰাণ পিতাৰ নাম: মৌলেন ঘৰ নং : ৫৫৯ বয়স : 42 লিঙ্গ : পুৰুষ</p> <p>ফটো উপলব্ধ</p>	<p>725 HXX0012527</p> <p>নাম : দিপামনী মৰাণ পিতাৰ নাম: মৌলেন ঘৰ নং : ৫৫৯ বয়স : 40 লিঙ্গ : মহিলা</p> <p>ফটো উপলব্ধ</p>	<p>726 HXX1433796</p> <p>নাম : সৰ্ভজিনী মৰাণ স্বামীৰ নাম: পাপুল মৰাণ ঘৰ নং : ৫৫৯ বয়স : 37 লিঙ্গ : মহিলা</p> <p>ফটো উপলব্ধ</p>
<p>727 HXX1838568</p> <p>নাম : ৰূপান্তি মৰাণ স্বামীৰ নাম: ভূপেন মৰাণ ঘৰ নং : ৫৫৯ বয়স : 35 লিঙ্গ : মহিলা</p> <p>ফটো উপলব্ধ</p>	<p>728 HXX0147108</p> <p>নাম : পাপুল মৰাণ পিতাৰ নাম: মুলেন মৰাণ ঘৰ নং : 559 বয়স : 33 লিঙ্গ : পুৰুষ</p> <p>ফটো উপলব্ধ</p>	<p>729 PSO0124222</p> <p>নাম : তৰালী মৰাণ স্বামীৰ নাম: বিশ্বজিত মৰাণ ঘৰ নং : 559 বয়স : 20 লিঙ্গ : মহিলা</p> <p>ফটো উপলব্ধ</p>
<p>730 HXX0528927</p> <p>নাম : বিশ্বজিত মৰাণ পিতাৰ নাম: ভিট মৰাণ ঘৰ নং : 559 ক বয়স : 30 লিঙ্গ : পুৰুষ</p> <p>ফটো উপলব্ধ</p>	<p>731 HXX0523852</p> <p>নাম : বিদ্যু মৰাণ পিতাৰ নাম: ভিট মৰাণ ঘৰ নং : 559 ক বয়স : 28 লিঙ্গ : পুৰুষ</p> <p>ফটো উপলব্ধ</p>	<p>732 HXX0012529</p> <p>নাম : মনোমতী মৰাণ স্বামীৰ নাম: ভিত ঘৰ নং : ৫৫৯ক বয়স : 57 লিঙ্গ : মহিলা</p> <p>ফটো উপলব্ধ</p>
<p>733 HXX0012530</p> <p>নাম : সুৰেন মৰাণ পিতাৰ নাম: সোনাবৰ ঘৰ নং : ৫৬০ বয়স : 64 লিঙ্গ : পুৰুষ</p> <p>ফটো উপলব্ধ</p>	<p>734 HXX0012531</p> <p>নাম : প্ৰেমাৰ্দ্দা মৰাণ স্বামীৰ নাম: সুৰেন ঘৰ নং : ৫৬০ বয়স : 59 লিঙ্গ : মহিলা</p> <p>ফটো উপলব্ধ</p>	<p>735 HXX1838853</p> <p>নাম : মুনাল মৰাণ পিতাৰ নাম: সুৰেন মৰাণ ঘৰ নং : ৫৬০ বয়স : 30 লিঙ্গ : পুৰুষ</p> <p>ফটো উপলব্ধ</p>
<p>736 HXX0441287</p> <p>নাম : বৰ্ণালী মৰাণ স্বামীৰ নাম: মণাল মৰাণ ঘৰ নং : 560 বয়স : 28 লিঙ্গ : মহিলা</p> <p>ফটো উপলব্ধ</p>	<p>737 HXX0473819</p> <p>নাম : প্ৰাঞ্জল মৰাণ পিতাৰ নাম: পকা মৰাণ ঘৰ নং : ৫৬০ ক বয়স : 26 লিঙ্গ : পুৰুষ</p> <p>ফটো উপলব্ধ</p>	<p>738 HXX0475681</p> <p>নাম : ভাগ্য জ্যোতি বৰুৱা পিতাৰ নাম: দিলীপ বৰুৱা ঘৰ নং : ৫৬০ ক বয়স : 26 লিঙ্গ : পুৰুষ</p> <p>ফটো উপলব্ধ</p>
<p>739 HXX0473785</p> <p>নাম : কৃষ্ণা মৰাণ স্বামীৰ নাম: প্ৰাঞ্জল মৰাণ ঘৰ নং : ৫৬০ ক বয়স : 24 লিঙ্গ : মহিলা</p> <p>ফটো উপলব্ধ</p>	<p>740 HXX0440933</p> <p>নাম : অংকুৰধৰ বৰুৱা পিতাৰ নাম: দিলীপ বৰুৱা ঘৰ নং : ৫৬০ ক বয়স : 27 লিঙ্গ : পুৰুষ</p> <p>ফটো উপলব্ধ</p>	<p>741 HXX0012532</p> <p>নাম : দিলীপ বৰুৱা পিতাৰ নাম: মিনীৰাম ঘৰ নং : ৫৬০ক বয়স : 52 লিঙ্গ : পুৰুষ</p> <p>ফটো উপলব্ধ</p>
<p>742 HXX0012535</p> <p>নাম : ধীৰেন মাউত পিতাৰ নাম: মনপুৰ ঘৰ নং : ৫৬০গ বয়স : 52 লিঙ্গ : পুৰুষ</p> <p>ফটো উপলব্ধ</p>	<p>743 HXX0012533</p> <p>নাম : লাহেশ্বৰী বৰুৱা স্বামীৰ নাম: দিলীপ ঘৰ নং : ৫৬০ক বয়স : 49 লিঙ্গ : মহিলা</p> <p>ফটো উপলব্ধ</p>	<p>744 HXX0012536</p> <p>নাম : বিনু মাউত স্বামীৰ নাম: ধীৰেন ঘৰ নং : ৫৬০গ বয়স : 47 লিঙ্গ : মহিলা</p> <p>ফটো উপলব্ধ</p>
<p>745 HXX1624733</p> <p>নাম : ডেভিদ মাউত পিতাৰ নাম: মনপুৰ ঘৰ নং : ৫৬০খ বয়স : 42 লিঙ্গ : পুৰুষ</p> <p>ফটো উপলব্ধ</p>	<p>746 HXX0012534</p> <p>নাম : ৰাণ মাউত স্বামীৰ নাম: ডেভিদ ঘৰ নং : ৫৬০খ বয়স : 40 লিঙ্গ : মহিলা</p> <p>ফটো উপলব্ধ</p>	<p>747 HXX0012537</p> <p>নাম : বিজু মৰাণ পিতাৰ নাম: ফছৌ ঘৰ নং : ৫৬১ বয়স : 54 লিঙ্গ : পুৰুষ</p> <p>ফটো উপলব্ধ</p>
<p>E 748 HXX0012538</p> <p>নাম : লাবন্য মৰাণ স্বামীৰ নাম: বিজু ঘৰ নং : ৫৬১ বয়স : 51 লিঙ্গ : মহিলা</p> <p>ফটো উপলব্ধ</p>	<p>749 HXX0555052</p> <p>নাম : ৰুবল মৰাণ পিতাৰ নাম: বিজু মৰাণ ঘৰ নং : ৫৬১ বয়স : 27 লিঙ্গ : পুৰুষ</p> <p>ফটো উপলব্ধ</p>	<p>750 HXX0555003</p> <p>নাম : ৰাজীৱ মৰাণ পিতাৰ নাম: বিজু মৰাণ ঘৰ নং : ৫৬১ বয়স : 26 লিঙ্গ : পুৰুষ</p> <p>ফটো উপলব্ধ</p>



751 নাম : বসন্ত মৰাণ পিতাৰ নাম: বিজু মৰাণ ঘৰ নং : ৫৬১ বয়স : 24 লিঙ্গ : পুৰুষ	HXX0554998 ফটো উপলব্ধ	752 নাম : মন মাউট পিতাৰ নাম: বিমল মাউট ঘৰ নং : ৫৬১ ক বয়স : 28 লিঙ্গ : পুৰুষ	HXX0441592 ফটো উপলব্ধ	753 নাম : সুৰঞ্জন মাউট পিতাৰ নাম: বিমল মাউট ঘৰ নং : ৫৬১ ক বয়স : 22 লিঙ্গ : পুৰুষ	HXX1586031 ফটো উপলব্ধ
754 নাম : বশী মাউট স্বামীৰ নাম: মন মাউট ঘৰ নং : ৫৬১ ক বয়স : 22 লিঙ্গ : মহিলা	HXX1587203 ফটো উপলব্ধ	E 755 নাম : ঘুটলা মুড়া পিতাৰ নাম: পানিষা ঘৰ নং : ৫৬২ বয়স : 77 লিঙ্গ : পুৰুষ	HXX0012539 ফটো উপলব্ধ	756 নাম : আশিচ মুড়া স্বামীৰ নাম: ঘুটলা ঘৰ নং : ৫৬২ বয়স : 72 লিঙ্গ : মহিলা	HXX0012540 ফটো উপলব্ধ
757 নাম : পানীৰাম মুড়া পিতাৰ নাম: পানিষা মুড়া ঘৰ নং : ৫৬২ বয়স : 51 লিঙ্গ : পুৰুষ	HXX1624813 ফটো উপলব্ধ	758 নাম : জীতেন মুড়া পিতাৰ নাম: পানিষা ঘৰ নং : ৫৬২ বয়স : 40 লিঙ্গ : পুৰুষ	HXX0012541 ফটো উপলব্ধ	759 নাম : শেরালি মুড়া স্বামীৰ নাম: জীতেন মুড়া ঘৰ নং : ৫৬২ বয়স : 32 লিঙ্গ : মহিলা	HXX1332774 ফটো উপলব্ধ
760 নাম : বিকাশ মুড়া পিতাৰ নাম: পানীৰাম মুড়া ঘৰ নং : ৫৬২ বয়স : 24 লিঙ্গ : পুৰুষ	HXX1332782 ফটো উপলব্ধ	E 761 নাম : অধেশ্বৰ মৰান পিতাৰ নাম: বিতিক ঘৰ নং : ৫৬২গ বয়স : 84 লিঙ্গ : পুৰুষ	HXX0012545 ফটো উপলব্ধ	E 762 নাম : গুপেশ্বৰী মৰান স্বামীৰ নাম: অধেশ্বৰ ঘৰ নং : ৫৬২গ বয়স : 82 লিঙ্গ : মহিলা	HXX0012546 ফটো উপলব্ধ
763 নাম : মুক্তি মৰান পিতাৰ নাম: গণেশ মৰাণ ঘৰ নং : ৫৬২ক বয়স : 57 লিঙ্গ : পুৰুষ	HXX1624835 ফটো উপলব্ধ	764 নাম : গোপেন শইকীয়া পিতাৰ নাম: থলেশ্বৰ ঘৰ নং : ৫৬২খ বয়স : 52 লিঙ্গ : পুৰুষ	HXX0012542 ফটো উপলব্ধ	765 নাম : গুণেশ্বৰী শইকীয়া স্বামীৰ নাম: গোপেন ঘৰ নং : ৫৬২খ বয়স : 48 লিঙ্গ : মহিলা	HXX0012543 ফটো উপলব্ধ
766 নাম : গতিছ মৰান পিতাৰ নাম: কনক মৰান ঘৰ নং : ৫৬৩ বয়স : 47 লিঙ্গ : পুৰুষ	HXX0148338 ফটো উপলব্ধ	767 নাম : মামনি মৰান স্বামীৰ নাম: গতিছ মৰান ঘৰ নং : ৫৬৩ বয়স : 35 লিঙ্গ : মহিলা	HXX0148346 ফটো উপলব্ধ	768 নাম : ৰাজিফা মৰাণ পিতাৰ নাম: গোটেশ মৰান ঘৰ নং : 563 বয়স : 23 লিঙ্গ : মহিলা	HXX1232669 ফটো উপলব্ধ
769 নাম : বিতপন মহন্ত পিতাৰ নাম: গজেন মহন্ত ঘৰ নং : ৫৬৩ ক বয়স : 26 লিঙ্গ : পুৰুষ	HXX0494195 ফটো উপলব্ধ	770 নাম : কেনাই মাউট পিতাৰ নাম: বিজয় মাউট ঘৰ নং : ৫৬৪ বয়স : 33 লিঙ্গ : পুৰুষ	HXX0148387 ফটো উপলব্ধ	771 নাম : ছনমনী মাউট স্বামীৰ নাম: কেনাই মাউট ঘৰ নং : ৫৬৪ বয়স : 33 লিঙ্গ : মহিলা	HXX0148395 ফটো উপলব্ধ
772 নাম : নিৰদা ফুকন স্বামীৰ নাম: অশ্বেশ্বৰ ঘৰ নং : ৫৬৫ বয়স : 57 লিঙ্গ : মহিলা	HXX0012548 ফটো উপলব্ধ	773 নাম : বৰ্ণালী ফুকন স্বামীৰ নাম: জিতু ফুকন ঘৰ নং : ৫৬৫ বয়স : 33 লিঙ্গ : মহিলা	HXX1838580 ফটো উপলব্ধ	774 নাম : জিতু ফুকন পিতাৰ নাম: অশ্বেশ্বৰ ফুকন ঘৰ নং : 565 বয়স : 31 লিঙ্গ : পুৰুষ	HXX0012549 ফটো উপলব্ধ
775 নাম : ৰিজমণি ফুকন পিতাৰ নাম: অশ্বেশ্বৰ ফুকন ঘৰ নং : ৫৬৫ বয়স : 27 লিঙ্গ : মহিলা	HXX0441220 ফটো উপলব্ধ	776 নাম : অভিজিত ফুকন পিতাৰ নাম: লক্ষেশ্বৰ ফুকন ঘৰ নং : ৫৬৫ বয়স : 23 লিঙ্গ : পুৰুষ	HXX0564252 ফটো উপলব্ধ	777 নাম : লক্ষিত মৰান পিতাৰ নাম: নবিন মৰান ঘৰ নং : ৫৬৫ ক বয়স : 27 লিঙ্গ : পুৰুষ	HXX0441741 ফটো উপলব্ধ
778 নাম : নবিন মৰান পিতাৰ নাম: ফটো ঘৰ নং : ৫৬৫ক বয়স : 54 লিঙ্গ : পুৰুষ	HXX0012550 ফটো উপলব্ধ	779 নাম : উপক্ষী মৰান স্বামীৰ নাম: নবিন ঘৰ নং : ৫৬৫ক বয়স : 49 লিঙ্গ : মহিলা	HXX1624937 ফটো উপলব্ধ	780 নাম : বনিতা মৰান স্বামীৰ নাম: কামিন ঘৰ নং : ৫৬৬ বয়স : 50 লিঙ্গ : মহিলা	HXX0012551 ফটো উপলব্ধ



781 নাম : শ্ৰীমন্তু মৰাণ পিতাৰ নাম: কামিন মৰাণ ঘৰ নং : ৫৬৬ বয়স : 29 লিঙ্গ : পুৰুষ	HXX0512566 ফটো উপলব্ধ	782 নাম : দিগন্তু মৰাণ পিতাৰ নাম: কামিন মৰাণ ঘৰ নং : ৫৬৬ বয়স : 26 লিঙ্গ : পুৰুষ	HXX0476622 ফটো উপলব্ধ	783 নাম : সুৰেন উৰাং পিতাৰ নাম: পীযুষ উৰাং ঘৰ নং : 566 ক বয়স : 25 লিঙ্গ : পুৰুষ	HXX0529354 ফটো উপলব্ধ
784 নাম : সুৰজ উৰাং পিতাৰ নাম: পীযুষ উৰাং ঘৰ নং : 566 ক বয়স : 24 লিঙ্গ : পুৰুষ	HXX0529370 ফটো উপলব্ধ	785 নাম : সৌৰভজ্যোতি নেওগ পিতাৰ নাম: প্ৰিয়নাথ নেওগ ঘৰ নং : ৫৬৬ গ বয়স : 24 লিঙ্গ : পুৰুষ	HXX0494211 ফটো উপলব্ধ	786 নাম : নমালিছা মৰান স্বামীৰ নাম: অজুত মৰান ঘৰ নং : ৫৬৬ চ বয়স : 34 লিঙ্গ : মহিলা	HXX0148429 ফটো উপলব্ধ
787 নাম : কল্পনা মৰান স্বামীৰ নাম: প্ৰদীপ মৰাণ ঘৰ নং : ৫৬৬ চ বয়স : 31 লিঙ্গ : মহিলা	HXX0148437 ফটো উপলব্ধ	788 নাম : নন্দেশ্বৰ মৰন পিতাৰ নাম: তৰ্ণিকান্ত মৰান ঘৰ নং : 566 কা বয়স : 28 লিঙ্গ : পুৰুষ	HXX0441964 ফটো উপলব্ধ	789 নাম : দিনেশ্বৰ মৰান পিতাৰ নাম: গুন্দ ঘৰ নং : ৫৬৬ ঘ বয়স : 77 লিঙ্গ : পুৰুষ	HXX0012562 ফটো উপলব্ধ
790 নাম : পিউচু উৰাং পিতাৰ নাম: মাৰকোচ ঘৰ নং : ৫৬৬ ঙ বয়স : 57 লিঙ্গ : পুৰুষ	HXX0012564 ফটো উপলব্ধ	791 নাম : বেজেক মোৰন পিতাৰ নাম: তুলেশ্বৰ মোৰন ঘৰ নং : ৫৬৬ খ বয়স : 57 লিঙ্গ : পুৰুষ	HXX0012555 ফটো উপলব্ধ	792 নাম : সুবন্তী উৰাং স্বামীৰ নাম: পিউচ ঘৰ নং : ৫৬৬ ঙ বয়স : 55 লিঙ্গ : মহিলা	HXX0012565 ফটো উপলব্ধ
793 নাম : পতলী মৰান স্বামীৰ নাম: বিনোদ ঘৰ নং : ৫৬৬ খ বয়স : 50 লিঙ্গ : মহিলা	HXX0012556 ফটো উপলব্ধ	794 নাম : প্ৰিয়নাথ নেওগ পিতাৰ নাম: চংকেশ্বৰ নেওগ ঘৰ নং : ৫৬৬ গ বয়স : 48 লিঙ্গ : পুৰুষ	HXX0012558 ফটো উপলব্ধ	795 নাম : অৰূপ মৰান পিতাৰ নাম: অজিত ঘৰ নং : ৫৬৬ ক বয়স : 47 লিঙ্গ : পুৰুষ	HXX0012553 ফটো উপলব্ধ
796 নাম : চশিন মৰান পিতাৰ নাম: অজিত ঘৰ নং : ৫৬৬ ক বয়স : 44 লিঙ্গ : পুৰুষ	HXX0012554 ফটো উপলব্ধ	797 নাম : অনলতা নেওগ স্বামীৰ নাম: প্ৰিয়নাথ নেওগ ঘৰ নং : ৫৬৬ গ বয়স : 44 লিঙ্গ : মহিলা	HXX0012560 ফটো উপলব্ধ	798 নাম : প্ৰদীপ মৰাণ পিতাৰ নাম: শলধৰ ঘৰ নং : ৫৬৬ চ বয়স : 42 লিঙ্গ : পুৰুষ	HXX0012566 ফটো উপলব্ধ
E 799 নাম : অজুত মৰান পিতাৰ নাম: শলধৰ ঘৰ নং : ৫৬৬ চ বয়স : 40 লিঙ্গ : পুৰুষ	HXX0012568 ফটো উপলব্ধ	800 নাম : মাইনী মৰান স্বামীৰ নাম: অৰূপ মৰান ঘৰ নং : ৫৬৬ ক বয়স : 35 লিঙ্গ : মহিলা	HXX1624993 ফটো উপলব্ধ	801 নাম : বিটনা মুড়া পিতাৰ নাম: লীদি ঘৰ নং : ৫৬৭ বয়স : 59 লিঙ্গ : পুৰুষ	HXX0012569 ফটো উপলব্ধ
802 নাম : চুকৰমনি মুড়া স্বামীৰ নাম: বিটনা মুৰা ঘৰ নং : ৫৬৭ বয়স : 57 লিঙ্গ : মহিলা	HXX0012570 ফটো উপলব্ধ	803 নাম : বত্বে মুড়া পিতাৰ নাম: বিটনা মুড়া ঘৰ নং : 567 বয়স : 33 লিঙ্গ : পুৰুষ	HXX0223784 ফটো উপলব্ধ	804 নাম : বিৰচমনি মুড়া স্বামীৰ নাম: বত্বে মুড়া ঘৰ নং : 567 বয়স : 32 লিঙ্গ : মহিলা	HXX0229203 ফটো উপলব্ধ
805 নাম : নয়না সোণোৱাল লাহন স্বামীৰ নাম: বিপ্লব লাহন ঘৰ নং : 567 বয়স : 26 লিঙ্গ : মহিলা	PSO0100750 ফটো উপলব্ধ	806 নাম : সুভাশ মুণ্ডা পিতাৰ নাম: বিতনা মুণ্ডা ঘৰ নং : 567 বয়স : 25 লিঙ্গ : পুৰুষ	HXX0529230 ফটো উপলব্ধ	807 নাম : বিতুল লাহন পিতাৰ নাম: শিব লাহন ঘৰ নং : ৫৬৯ বয়স : 57 লিঙ্গ : পুৰুষ	HXX0012575 ফটো উপলব্ধ
808 নাম : অনিমা লাহন স্বামীৰ নাম: বিতুল লাহন ঘৰ নং : ৫৬৯ বয়স : 57 লিঙ্গ : মহিলা	HXX0012576 ফটো উপলব্ধ	809 নাম : বিপ্লব লাহন পিতাৰ নাম: বিতুল লাহন ঘৰ নং : ৫৬৯ বয়স : 29 লিঙ্গ : পুৰুষ	HXX0148445 ফটো উপলব্ধ	810 নাম : ৰবি চবৰ পিতাৰ নাম: ফাগু চবৰ ঘৰ নং : ৬৩৪ বয়স : 66 লিঙ্গ : পুৰুষ	HXX1625236 ফটো উপলব্ধ



811	HXX0224972	ফটো উপলব্ধ
নাম : বুপা চাবৰ পিতাৰ নাম : ৰবি চাবৰ ঘৰ নং : ৬৩৪ বয়স : 29 লিঙ্গ : মহিলা		

812	HXX0012579	ফটো উপলব্ধ
নাম : বিপিন বৰুৱা পিতাৰ নাম : চিনেশ্বৰ বৰুৱা ঘৰ নং : ৬৩৭ বয়স : 46 লিঙ্গ : পুৰুষ		

813	HXX1838615	ফটো উপলব্ধ
নাম : অঞ্জলি বৰুৱা স্বামীৰ নাম : বিপিন বৰুৱা ঘৰ নং : ৬৩৭ বয়স : 39 লিঙ্গ : মহিলা		

814	HXX0220400	ফটো উপলব্ধ
নাম : চন্দ্ৰহেন চবৰ পিতাৰ নাম : ৰবি চবৰ ঘৰ নং : 638 বয়স : 28 লিঙ্গ : পুৰুষ		

815	PSO0036293	ফটো উপলব্ধ
নাম : নিকুমনি মৰাণ স্বামীৰ নাম : সঞ্জীপ মৰাণ ঘৰ নং : হাটুস নো 435 বয়স : 24 লিঙ্গ : মহিলা		

816	1	PSO0138081	ফটো উপলব্ধ	817	1	PSO0160978	ফটো উপলব্ধ	818	1	PSO0161455	ফটো উপলব্ধ
নাম : সাৰিতা মীৰজুৱাৰ স্বামীৰ নাম : দীপেশ মীৰজুৱাৰ ঘৰ নং : 502 বয়স : 24 লিঙ্গ : মহিলা				নাম : সন্তোষ জ্যোতি মৰান পিতাৰ নাম : হেমন্ত মৰান ঘৰ নং : 285 বয়স : 18 লিঙ্গ : পুৰুষ				নাম : স্তবকান্ত দহোতীয়া পিতাৰ নাম : বতিন দহোতীয়া ঘৰ নং : 883 বয়স : 21 লিঙ্গ : পুৰুষ			
819	1	PSO0161463	ফটো উপলব্ধ	820	1	PSO0161489	ফটো উপলব্ধ	821	1	PSO0162453	ফটো উপলব্ধ
নাম : বাবুল নায়ক পিতাৰ নাম : দেবেন নায়ক ঘৰ নং : 585 বয়স : 25 লিঙ্গ : পুৰুষ				নাম : জিনামনি মৰান স্বামীৰ নাম : নন্দেশ্বৰ মৰান ঘৰ নং : 988 বয়স : 24 লিঙ্গ : মহিলা				নাম : ৰিতুপনা গোস্বাই পিতাৰ নাম : ৰক্তিম গোস্বাই ঘৰ নং : 868 বয়স : 20 লিঙ্গ : মহিলা			
822	1	PSO0162487	ফটো উপলব্ধ	823	1	PSO0162503	ফটো উপলব্ধ	824	1	PSO0162537	ফটো উপলব্ধ
নাম : সুৰভী সোনোৱাল পিতাৰ নাম : ৰত্নেশ্বৰ সোনোৱাল ঘৰ নং : 582 বয়স : 19 লিঙ্গ : মহিলা				নাম : সমজ্জল গোস্বাই পিতাৰ নাম : ৰক্তিম গোস্বাই ঘৰ নং : 868 বয়স : 18 লিঙ্গ : পুৰুষ				নাম : অনপ গোস্বাই পিতাৰ নাম : গন্ধেশ্বৰ গোস্বাই ঘৰ নং : 898 বয়স : 20 লিঙ্গ : পুৰুষ			
825	1	PSO0186361	ফটো উপলব্ধ	826	1	PSO0195768	ফটো উপলব্ধ	827	1	PSO0195792	ফটো উপলব্ধ
নাম : পলাশ জ্যোতি মৰান পিতাৰ নাম : ভৰত মৰান ঘৰ নং : 471ক বয়স : 20 লিঙ্গ : পুৰুষ				নাম : জাহ্নমিনা মুণ্ডা স্বামীৰ নাম : ৰাজীব মুণ্ডা ঘৰ নং : 882 বয়স : 33 লিঙ্গ : মহিলা				নাম : বেবী দহোতীয়া পিতাৰ নাম : নিৰেচ দহোতীয়া ঘৰ নং : 896 বয়স : 20 লিঙ্গ : মহিলা			
828	1	PSO0195834	ফটো উপলব্ধ	829	1	PSO0196238	ফটো উপলব্ধ	830	1	PSO0196543	ফটো উপলব্ধ
নাম : ভদ্র নেওগ মাতৃৰ নাম : প্ৰভাবতী নেওগ ঘৰ নং : 868 বয়স : 22 লিঙ্গ : পুৰুষ				নাম : জিন্টু গড় মাতৃৰ নাম : ৰহিমালা গড় ঘৰ নং : 508 বয়স : 19 লিঙ্গ : পুৰুষ				নাম : জেউশ জ্যোতি কোঁৱৰ পিতাৰ নাম : ভবেন কোঁৱৰ ঘৰ নং : 851 বয়স : 19 লিঙ্গ : পুৰুষ			
831	1	PSO0207985	ফটো উপলব্ধ	832	1	PSO0208074	ফটো উপলব্ধ	833	1	PSO0208132	ফটো উপলব্ধ
নাম : লক্ষীপ্ৰভা নেওগ স্বামীৰ নাম : লবিত মৰান ঘৰ নং : 565ক বয়স : 23 লিঙ্গ : মহিলা				নাম : লখৰাম কিছান পিতাৰ নাম : বদ কিছান ঘৰ নং : 522 বয়স : 25 লিঙ্গ : পুৰুষ				নাম : গন্তীৰ মৰান পিতাৰ নাম : সুৰেন মৰান ঘৰ নং : 861 বয়স : 20 লিঙ্গ : পুৰুষ			
834	1	PSO0208397	ফটো উপলব্ধ	835	1	PSO0208421	ফটো উপলব্ধ	836	1	PSO0208470	ফটো উপলব্ধ
নাম : দিপালী জাৰা মাতৃৰ নাম : জাস্তী জাৰা ঘৰ নং : 588 বয়স : 23 লিঙ্গ : মহিলা				নাম : ৰোহিত কিছান পিতাৰ নাম : চিপুজন কিছান ঘৰ নং : 828 বয়স : 21 লিঙ্গ : পুৰুষ				নাম : আইমী হাতীবৰুৱা পিতাৰ নাম : সুৰজিৎ হাতীবৰুৱা ঘৰ নং : 828 বয়স : 20 লিঙ্গ : মহিলা			
837	1	PSO0208553	ফটো উপলব্ধ	838	1	PSO0208678	ফটো উপলব্ধ	839	1	PSO0208967	ফটো উপলব্ধ
নাম : মাধুৰী দহোতীয়া পিতাৰ নাম : নিৰেশ দহোতীয়া ঘৰ নং : 896 বয়স : 25 লিঙ্গ : মহিলা				নাম : জিতুল সোণোৱাল পিতাৰ নাম : অনন্ত সোণোৱাল ঘৰ নং : 558 বয়স : 20 লিঙ্গ : পুৰুষ				নাম : সুমন মিজ্জাৰ পিতাৰ নাম : বিমল মিজ্জাৰ ঘৰ নং : 501 বয়স : 25 লিঙ্গ : পুৰুষ			
840	1	PSO0213959	ফটো উপলব্ধ	841	1	PSO0214239	ফটো উপলব্ধ	842	1	PSO0214387	ফটো উপলব্ধ
নাম : সুনালী বৰুৱা পিতাৰ নাম : ভূগৈন বৰুৱা ঘৰ নং : 899 বয়স : 19 লিঙ্গ : মহিলা				নাম : সঞ্জীৱ বৰুৱা পিতাৰ নাম : বিপিন বৰুৱা ঘৰ নং : 609 বয়স : 18 লিঙ্গ : পুৰুষ				নাম : সুৰেন কিছান অন্যান্য : পিতা কিছান ঘৰ নং : 503 বয়স : 39 লিঙ্গ : পুৰুষ			
843	1	PSO0214395	ফটো উপলব্ধ	844	1	PSO0222315	ফটো উপলব্ধ	845	1	HXX1659763	ফটো উপলব্ধ
নাম : উপেন উৰাং পিতাৰ নাম : লুদু উৰাং ঘৰ নং : 528 বয়স : 23 লিঙ্গ : পুৰুষ				নাম : বিপ্লৱ গগৈ মাতৃৰ নাম : মাইনু গগৈ ঘৰ নং : 816 বয়স : 21 লিঙ্গ : পুৰুষ				নাম : নমিতা মৰাণ অন্যান্য : ভদেশ্বৰ ঘৰ নং : 463ক বয়স : 45 লিঙ্গ : মহিলা			



846	1	CCY0004199
নাম : চেকেণ্ড বৰুৱা পিতাৰ নাম: চেৰেলা ঘৰ নং : ০৪ বয়স : 59 লিঙ্গ : পুৰুষ		
ফটো উপলব্ধ		

847	1	PSO0239681
নাম : শিখামনি মৰান পিতাৰ নাম: নখেন্দ্র মৰান ঘৰ নং : ৪৫০ বয়স : 21 লিঙ্গ : মহিলা		
ফটো উপলব্ধ		

848	1	PSO0239897
নাম : জিতু গড় মাতৃৰ নাম: বাহিমালা গড় ঘৰ নং : ৫০৯ বয়স : 19 লিঙ্গ : পুৰুষ		
ফটো উপলব্ধ		

849	1	PSO0244418
নাম : কৃষ্ণ কান্ত মৰান পিতাৰ নাম: অধেশ্বৰ মৰান ঘৰ নং : ২০১ বয়স : 37 লিঙ্গ : পুৰুষ		
ফটো উপলব্ধ		



850	1	PSO0263509
নাম : বীতামনি মৰাণ স্বামীৰ নাম : বিক্রম মৰাণ ঘৰ নং : 447 বয়স : 24 লিঙ্গ : মহিলা		
ফটো উপলব্ধ		

851	1	PSO0263020
নাম : বীমা মাউত নেওঁগ স্বামীৰ নাম : গোলোক নেওঁগ ঘৰ নং : 438ক বয়স : 20 লিঙ্গ : মহিলা		
ফটো উপলব্ধ		

852	1	PSO0263640
নাম : সৌৰভ গগৈ পিতাৰ নাম : সদিপ গগৈ ঘৰ নং : 475 বয়স : 19 লিঙ্গ : পুৰুষ		
ফটো উপলব্ধ		

853	1	PSO0263582
নাম : অংশিতা গগৈ স্বামীৰ নাম : বন্তু মৰাণ ঘৰ নং : ৫৬১ বয়স : 21 লিঙ্গ : মহিলা		
ফটো উপলব্ধ		

ভোটাৰৰ সাৰাংশ

A) ভোটাৰৰ সংখ্যা

	তালিকাৰ প্ৰকাৰ	তালিকাৰ চিনাক্তকৰণ	ভোটাৰৰ সংখ্যা							
			পুৰুষ	মহিলা	৩য় লিঙ্গ	মুঠ				
I	মূল তালিকা	মূল তালিকা	বিশেষ সংশোধন, 2026 চনৰ পূৰ্বৰ 2025 চনৰ মূল তালিকাৰ লগত থকা সংযোজন সমূহ একত্ৰিতকৰন কৰা তালিকা।				431	384	0	815
II	যোগ তালিকা	পৰিপূৰক 1	বিশেষ সংক্ষিপ্ত সংশোধন, 2026				21	13	0	34
		পৰিপূৰক 2	অনবিচ্ছিন্ন সংশোধন 2026				1	3	0	4
			মুঠ				22	16	0	38
III	বিয়োজন তালিকা	পৰিপূৰক 1	বিশেষ সংক্ষিপ্ত সংশোধন, 2026				28	20	0	48
		পৰিপূৰক 2	অনবিচ্ছিন্ন সংশোধন 2026				1	1	0	2
			মুঠ				29	21	0	50
IV	লিংগ ক্ষেত্ৰত পৰিবৰ্তনৰ বাবে পাৰ্থক্য					0	0	0	0	
এই সংশোধনৰ পিছত ভোটাৰ তালিকাত ভোটাৰৰ মুঠ সংখ্যা (I+II-III+IV)						424	379	0	803	

B) শুধৰনীৰ সংখ্যা

তালিকাৰ প্ৰকাৰ	তালিকাৰ চিনাক্তকৰণ	শুধৰনীৰ সংখ্যা
পৰিপূৰক 1	বিশেষ সংক্ষিপ্ত সংশোধন, 2026	0
পৰিপূৰক 2	অনবিচ্ছিন্ন সংশোধন 2026	1
	মুঠ	1

নিৰ্বাচক পঞ্জীয়ন বিষয়াৰ স্বাক্ষৰ

E-মৃত, S-স্থানান্তৰিত/ বাসস্থান পৰিবৰ্তন, R-প্ৰতিলিপি, M-নিখোজ, Q-অযোগ্য