



## ভোটাৰ তালিকা 2026 S03 অসম

বিধানসভা সমষ্টিৰ নম্বৰ, নাম আৰু সংৰক্ষণৰ স্থিতি : 81 - শদিয়া (সাধাৰণ)		খণ্ড নং : 246																			
এই বিধানসভা সমষ্টিত কোন সংসদীয় সমষ্টিৰ অন্তৰ্গত তাৰ নম্বৰ, নাম আৰু সংৰক্ষণ স্থিতি : 12 - লক্ষীমপুৰ (সাধাৰণ)																					
<b>1. সংশোধনৰ বিৱৰণ</b>																					
সংশোধনৰ বছৰ	2026	তালিকাৰ চিনাক্তকৰণ																			
ভিত্তি তাৰিখ	01-04-2026	বিশেষ সংশোধন, 2026 চনৰ পূৰ্বৰ 2025 চনৰ মূল তালিকাৰ লগত থকা সংযোজন সমূহ একত্ৰিতকৰণ কৰা তালিকা।																			
সংশোধনৰ প্ৰকাৰ	বিশেষ সংশোধন 2026																				
প্ৰকাশনৰ তাৰিখ	23-03-2026																				
<b>2. খণ্ড আৰু ভোটগ্ৰহন কেন্দ্ৰৰ বিৱৰণ</b>																					
খণ্ডৰ অন্তৰ্গত এলেকা সমূহৰ নম্বৰ আৰু নাম																					
1-হালোৱা পথাৰ (অংশ)		<table style="width: 100%; border: none;"> <tr> <td style="border: none;">মূল চহৰ/গাওঁ</td> <td style="border: none;">: হালোৱা পথাৰ</td> </tr> <tr> <td style="border: none;">ৱাৰ্ড নং</td> <td style="border: none;">:</td> </tr> <tr> <td style="border: none;">ডাকঘৰ</td> <td style="border: none;">: ছৈখোৱাঘাট</td> </tr> <tr> <td style="border: none;">পুলিচ থানা</td> <td style="border: none;">: ধলা</td> </tr> <tr> <td style="border: none;">ব্লক</td> <td style="border: none;">: ছৈখোৱা</td> </tr> <tr> <td style="border: none;">ৰাজহ চক্ৰ</td> <td style="border: none;">: ডুমডুমা</td> </tr> <tr> <td style="border: none;">জিলা</td> <td style="border: none;">: তিনিচুকীয়া</td> </tr> <tr> <td style="border: none;">পিনকোড</td> <td style="border: none;">: 786154</td> </tr> </table>				মূল চহৰ/গাওঁ	: হালোৱা পথাৰ	ৱাৰ্ড নং	:	ডাকঘৰ	: ছৈখোৱাঘাট	পুলিচ থানা	: ধলা	ব্লক	: ছৈখোৱা	ৰাজহ চক্ৰ	: ডুমডুমা	জিলা	: তিনিচুকীয়া	পিনকোড	: 786154
মূল চহৰ/গাওঁ	: হালোৱা পথাৰ																				
ৱাৰ্ড নং	:																				
ডাকঘৰ	: ছৈখোৱাঘাট																				
পুলিচ থানা	: ধলা																				
ব্লক	: ছৈখোৱা																				
ৰাজহ চক্ৰ	: ডুমডুমা																				
জিলা	: তিনিচুকীয়া																				
পিনকোড	: 786154																				
<b>3. ভোটগ্ৰহন কেন্দ্ৰৰ বিৱৰণ</b>																					
ভোটগ্ৰহন কেন্দ্ৰৰ নম্বৰ আৰু নাম :		ভোটগ্ৰহন কেন্দ্ৰৰ প্ৰকাৰ (পুৰুষ/মহিলা/সাধাৰণ)		সাধাৰণ																	
246 - হালোৱাপথাৰ প্ৰাথমিক বিদ্যালয় (সোঁ অংশ)		খণ্ডৰ অন্তৰ্গত সহায়ক ভোটগ্ৰহন কেন্দ্ৰ সংখ্যা :		0																	
ভোটগ্ৰহন কেন্দ্ৰৰ ঠিকনা :																					
হালোৱাপথাৰ প্ৰাথমিক বিদ্যালয়, কোঠা নং ২, হালোৱাপথাৰ, ডাকঘৰ-ছৈখোৱা থানা-ধলা, জিলা-তিনিচুকীয়া, পিনকোড-৭৮৬১৫৪																					
<b>4. ভোটাৰৰ সংখ্যা</b>																					
আৰম্ভনি ক্ৰমিক নং	শেষ ক্ৰমিক নং	মুঠ ভোটাৰ																			
		পুৰুষ	মহিলা	ওয় লিঙ্গ	মুঠ																
1	677	303	310	0	613																

নিৰ্বাচক পঞ্জীয়ন বিষয়াৰ স্বাক্ষৰ

Nazri Naksha

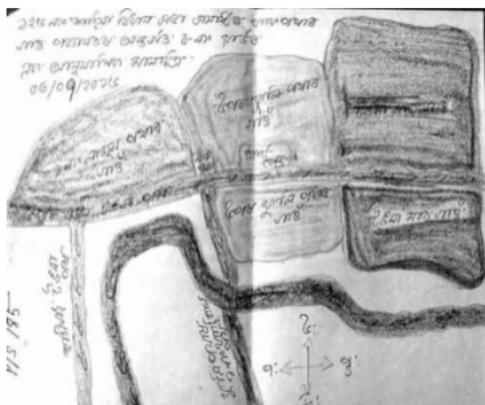

Google Map View

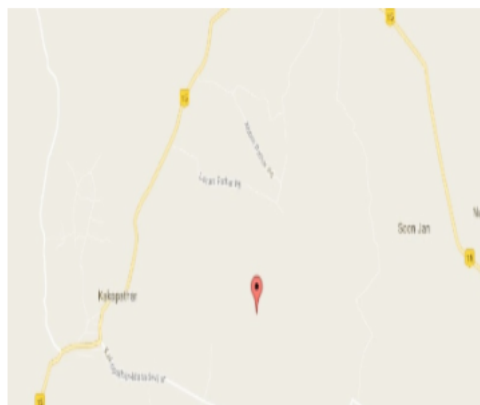

Polling Station Building Front View



ভোটগ্ৰহন কেন্দ্ৰৰ সন্মুখৰ দৃশ্য



Cad View

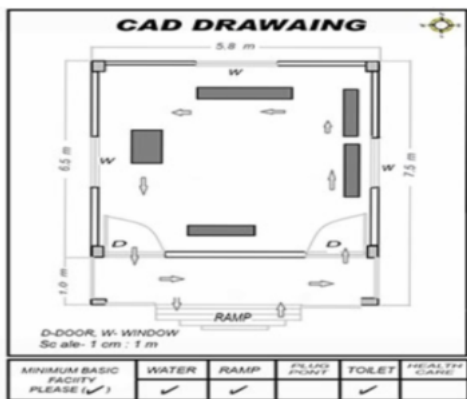

Key MAP View





<p>S 1 HXX0552430</p> <p>নাম : মন বাহাদুৰ থাপা পিতাৰ নাম: জগত বাহাদুৰ থাপা ঘৰ নং : 60 বয়স : 60 লিঙ্গ : পুৰুষ</p> <p>ফটো উপলব্ধ</p>	<p>#2 2 HXX0552520</p> <p>নাম : বাজন ৰাই পিতাৰ নাম: মিন বাহাদুৰ ৰাই ঘৰ নং : 88 বয়স : 45 লিঙ্গ : পুৰুষ</p> <p>ফটো উপলব্ধ</p>	<p>#2 3 HXX0552414</p> <p>নাম : শ্যাম তামাং পিতাৰ নাম: ধন বাহাদুৰ তামাং ঘৰ নং : 85 বয়স : 42 লিঙ্গ : পুৰুষ</p> <p>ফটো উপলব্ধ</p>
<p>#2 4 HXX0552422</p> <p>নাম : টেক বাহাদুৰ থাপা পিতাৰ নাম: ধন বাহাদুৰ থাপা ঘৰ নং : 86 বয়স : 37 লিঙ্গ : পুৰুষ</p> <p>ফটো উপলব্ধ</p>	<p>#2 5 HXX0552406</p> <p>নাম : সঞ্জনা মায়ী থাপা পিতাৰ নাম: টেক বাহাদুৰ থাপা ঘৰ নং : 86 বয়স : 32 লিঙ্গ : মহিলা</p> <p>ফটো উপলব্ধ</p>	<p>6 HXX1624573</p> <p>নাম : অকন খঙীয়া পিতাৰ নাম: পুৰাবাম ঘৰ নং : 1 বয়স : 79 লিঙ্গ : পুৰুষ</p> <p>ফটো উপলব্ধ</p>
<p>7 HXX1624584</p> <p>নাম : কৈকেয়ী খঙীয়া স্বামীৰ নাম: অকন খঙীয়া ঘৰ নং : 1 বয়স : 72 লিঙ্গ : মহিলা</p> <p>ফটো উপলব্ধ</p>	<p>8 HXX1624608</p> <p>নাম : নিভা খঙীয়া স্বামীৰ নাম: যতীন খঙীয়া ঘৰ নং : 1 বয়স : 46 লিঙ্গ : মহিলা</p> <p>ফটো উপলব্ধ</p>	<p>9 HXX1624620</p> <p>নাম : সুৰভী খঙীয়া পিতাৰ নাম: চন্দ্ৰৰাম খঙীয়া ঘৰ নং : 1 বয়স : 42 লিঙ্গ : মহিলা</p> <p>ফটো উপলব্ধ</p>
<p>10 HXX1624619</p> <p>নাম : প্ৰশান্ত খঙীয়া পিতাৰ নাম: অকন খঙীয়া ঘৰ নং : 1 বয়স : 41 লিঙ্গ : পুৰুষ</p> <p>ফটো উপলব্ধ</p>	<p>11 HXX1431816</p> <p>নাম : মন্দিতা সোনোবুল খঙীয়া স্বামীৰ নাম: প্ৰশান্ত খঙীয়া ঘৰ নং : 1 বয়স : 38 লিঙ্গ : মহিলা</p> <p>ফটো উপলব্ধ</p>	<p>12 HXX1850940</p> <p>নাম : জুবীমণি গগৈ পিতাৰ নাম: ৰমা কান্ত গগৈ ঘৰ নং : 1 বয়স : 22 লিঙ্গ : মহিলা</p> <p>ফটো উপলব্ধ</p>
<p>13 HXX1852011</p> <p>নাম : মনমতী ফুকন পিতাৰ নাম: প্ৰণৱজ্যোতি ফুকন ঘৰ নং : 1 বয়স : 22 লিঙ্গ : মহিলা</p> <p>ফটো উপলব্ধ</p>	<p>14 HXX1850932</p> <p>নাম : সুৰবী দুৱৰা পিতাৰ নাম: অনন্ত দুৱৰা ঘৰ নং : 1 বয়স : 21 লিঙ্গ : মহিলা</p> <p>ফটো উপলব্ধ</p>	<p>15 HXX1852037</p> <p>নাম : মাইনী ফুকন পিতাৰ নাম: লুহিতেশ্বৰ ফুকন ঘৰ নং : 1 বয়স : 21 লিঙ্গ : মহিলা</p> <p>ফটো উপলব্ধ</p>
<p>16 HXX1331859</p> <p>নাম : সৰল বৰুৱা পিতাৰ নাম: প্ৰবিন বৰুৱা ঘৰ নং : 1 কু বয়স : 27 লিঙ্গ : পুৰুষ</p> <p>ফটো উপলব্ধ</p>	<p>17 HXX1613009</p> <p>নাম : দিপান্দীতা শইকীয়া বৰুৱা স্বামীৰ নাম: গুৰু বৰুৱা ঘৰ নং : 1 কু বয়স : 22 লিঙ্গ : মহিলা</p> <p>ফটো উপলব্ধ</p>	<p>18 HXX1624631</p> <p>নাম : প্ৰবীন বৰুৱা পিতাৰ নাম: লবোৰাম বৰুৱা ঘৰ নং : 1 কু বয়স : 53 লিঙ্গ : পুৰুষ</p> <p>ফটো উপলব্ধ</p>
<p>19 HXX1624653</p> <p>নাম : জিত বৰুৱা পিতাৰ নাম: লবোৰাম বৰুৱা ঘৰ নং : 1 কু বয়স : 50 লিঙ্গ : পুৰুষ</p> <p>ফটো উপলব্ধ</p>	<p>20 HXX1624642</p> <p>নাম : মনু বৰুৱা স্বামীৰ নাম: প্ৰবিন বৰুৱা ঘৰ নং : 1 কু বয়স : 50 লিঙ্গ : মহিলা</p> <p>ফটো উপলব্ধ</p>	<p>21 HXX1624664</p> <p>নাম : অপৰাজিত বৰুৱা স্বামীৰ নাম: জিত বৰুৱা ঘৰ নং : 1 কু বয়স : 48 লিঙ্গ : মহিলা</p> <p>ফটো উপলব্ধ</p>
<p>22 HXX1838988</p> <p>নাম : গুৰু বৰুৱা পিতাৰ নাম: পবিন বৰুৱা ঘৰ নং : 1 কু বয়স : 30 লিঙ্গ : পুৰুষ</p> <p>ফটো উপলব্ধ</p>	<p>23 HXX1624675</p> <p>নাম : ৰোহিনী ফুকন পিতাৰ নাম: তৌলন ফুকন ঘৰ নং : 2 বয়স : 67 লিঙ্গ : পুৰুষ</p> <p>ফটো উপলব্ধ</p>	<p>24 HXX1624686</p> <p>নাম : বীণা ফুকন স্বামীৰ নাম: ৰোহিনী ফুকন ঘৰ নং : 2 বয়স : 62 লিঙ্গ : মহিলা</p> <p>ফটো উপলব্ধ</p>
<p>#2 25 HXX1624697</p> <p>নাম : নীলমণি ফুকন পিতাৰ নাম: ৰোহিনী ফুকন ঘৰ নং : 2 কু বয়স : 45 লিঙ্গ : পুৰুষ</p> <p>ফটো উপলব্ধ</p>	<p>#2 26 HXX1624700</p> <p>নাম : হীৰামণি ফুকন স্বামীৰ নাম: নীলমণি ফুকন ঘৰ নং : 2 কু বয়স : 42 লিঙ্গ : মহিলা</p> <p>ফটো উপলব্ধ</p>	<p>#2 27 HXX1624711</p> <p>নাম : সঞ্জয় ফুকন পিতাৰ নাম: ৰোহিনী ফুকন ঘৰ নং : 2 কু বয়স : 42 লিঙ্গ : পুৰুষ</p> <p>ফটো উপলব্ধ</p>
<p>28 HXX1624722</p> <p>নাম : সুনীল ফুকন পিতাৰ নাম: ৰোহিনী ফুকন ঘৰ নং : 2 বয়স : 40 লিঙ্গ : পুৰুষ</p> <p>ফটো উপলব্ধ</p>	<p>#2 29 HXX1632560</p> <p>নাম : মনি ফুকন স্বামীৰ নাম: সঞ্জয় ফুকন ঘৰ নং : 2 কু বয়স : 33 লিঙ্গ : মহিলা</p> <p>ফটো উপলব্ধ</p>	<p>30 HXX0065896</p> <p>নাম : নিষা ফুকন স্বামীৰ নাম: চুনিল ফুকন ঘৰ নং : 2 বয়স : 30 লিঙ্গ : মহিলা</p> <p>ফটো উপলব্ধ</p>



31 নাম : সোণপ্ৰভা গগৈ স্বামীৰ নাম: বজত গগৈ ঘৰ নং : ৩ বয়স : 82 লিঙ্গ : মহিলা	HXX1624744 ফটো উপলব্ধ	32 নাম : কৃষ্ণ গগৈ পিতাৰ নাম: বজত গগৈ ঘৰ নং : ৩ বয়স : 54 লিঙ্গ : পুৰুষ	HXX1624755 ফটো উপলব্ধ	33 নাম : মাখনি গগৈ স্বামীৰ নাম: কৃষ্ণ গগৈ ঘৰ নং : ৩ বয়স : 52 লিঙ্গ : মহিলা	HXX1624766 ফটো উপলব্ধ
#2 34 নাম : বঞ্জিত গগৈ পিতাৰ নাম: নবীন গগৈ ঘৰ নং : ৩খ বয়স : 40 লিঙ্গ : পুৰুষ	HXX1624777 ফটো উপলব্ধ	35 নাম : শিৰমনি গগৈ স্বামীৰ নাম: মলেশ্বৰ গগৈ ঘৰ নং : ৩ বয়স : 35 লিঙ্গ : মহিলা	HXX1624788 ফটো উপলব্ধ	36 নাম : বানেশ্বৰ গগৈ মাতৃৰ নাম: সোনপ্ৰভা গগৈ ঘৰ নং : ৩ বয়স : 34 লিঙ্গ : মহিলা	HXX1632377 ফটো উপলব্ধ
37 নাম : লোহিত গগৈ পিতাৰ নাম: সোনপ্ৰভা গগৈ ঘৰ নং : ৩ বয়স : 34 লিঙ্গ : পুৰুষ	HXX1632548 ফটো উপলব্ধ	38 নাম : উষা গগৈ স্বামীৰ নাম: মহেন্দ্ৰ গগৈ ঘৰ নং : ৩ বয়স : 31 লিঙ্গ : মহিলা	HXX1632582 ফটো উপলব্ধ	#2 39 নাম : লুকমণী গগৈ স্বামীৰ নাম: বঞ্জিত গগৈ ঘৰ নং : ৩খ বয়স : 30 লিঙ্গ : মহিলা	HXX1161678 ফটো উপলব্ধ
40 নাম : চৰিতা থাপা স্বামীৰ নাম: গোপাল থাপা ঘৰ নং : ৩ বয়স : 29 লিঙ্গ : মহিলা	HXX1632593 ফটো উপলব্ধ	41 নাম : শৰত গগৈ পিতাৰ নাম: কৃষ্ণ গগৈ ঘৰ নং : ৩ বয়স : 27 লিঙ্গ : পুৰুষ	HXX0231712 ফটো উপলব্ধ	42 নাম : সুভাষ গগৈ পিতাৰ নাম: বজত গগৈ ঘৰ নং : ৩ক বয়স : 64 লিঙ্গ : পুৰুষ	HXX1624799 ফটো উপলব্ধ
E2 43 নাম : অনেশ্বৰী সন্দিকৈ স্বামীৰ নাম: হীৰাকান্ত ঘৰ নং : ৩ক বয়স : 64 লিঙ্গ : মহিলা	HXX1624824 ফটো উপলব্ধ	44 নাম : লক্ষীপ্ৰভা গগৈ স্বামীৰ নাম: সুভাষ গগৈ ঘৰ নং : ৩ক বয়স : 57 লিঙ্গ : মহিলা	HXX1624802 ফটো উপলব্ধ	45 নাম : ৰূপক মেচ পিতাৰ নাম: প্ৰদীপ মেচ ঘৰ নং : 4 বয়স : 39 লিঙ্গ : পুৰুষ	HXX0444273 ফটো উপলব্ধ
46 নাম : পল্লৱী মেছ স্বামীৰ নাম: ৰূপক মেছ ঘৰ নং : 4 বয়স : 35 লিঙ্গ : মহিলা	HXX0442756 ফটো উপলব্ধ	47 নাম : প্ৰদীপ কোঁৱৰ পিতাৰ নাম: মহেশ্বৰ কোঁৱৰ ঘৰ নং : ৫ বয়স : 50 লিঙ্গ : পুৰুষ	HXX1624846 ফটো উপলব্ধ	48 নাম : পুহেশ্বৰী কোঁৱৰ স্বামীৰ নাম: প্ৰদীপ কোঁৱৰ ঘৰ নং : ৫ বয়স : 50 লিঙ্গ : মহিলা	HXX1624857 ফটো উপলব্ধ
49 নাম : সূৰ্য্য দুৱৰা পিতাৰ নাম: দীনান্ধৰ দুৱৰা ঘৰ নং : ৬ বয়স : 73 লিঙ্গ : পুৰুষ	HXX1624868 ফটো উপলব্ধ	50 নাম : ৰেণু দুৱৰা স্বামীৰ নাম: সূৰ্য্য দুৱৰা ঘৰ নং : ৬ বয়স : 70 লিঙ্গ : মহিলা	HXX1624879 ফটো উপলব্ধ	#2 51 নাম : হেমন্ত দুৱৰা পিতাৰ নাম: সূৰ্য্য দুৱৰা ঘৰ নং : ৬ক বয়স : 50 লিঙ্গ : পুৰুষ	HXX1624880 ফটো উপলব্ধ
#2 52 নাম : অজিতা দুৱৰা স্বামীৰ নাম: হেমন্ত দুৱৰা ঘৰ নং : ৬খ বয়স : 47 লিঙ্গ : মহিলা	HXX1624891 ফটো উপলব্ধ	53 নাম : জগত দুৱৰা পিতাৰ নাম: সূৰ্য্য দুৱৰা ঘৰ নং : ৬ক বয়স : 47 লিঙ্গ : পুৰুষ	HXX1624926 ফটো উপলব্ধ	54 নাম : ভূৱন দুৱৰা পিতাৰ নাম: সূৰ্য্য দুৱৰা ঘৰ নং : ৬ বয়স : 38 লিঙ্গ : পুৰুষ	HXX0554790 ফটো উপলব্ধ
S 55 নাম : জুন দাস দুৱৰা স্বামীৰ নাম: ভূৱন দুৱৰা ঘৰ নং : ৬ বয়স : ৩7 লিঙ্গ : মহিলা	HXX0554824 ফটো উপলব্ধ	#2 56 নাম : বৰ্ণালী দুৱৰা স্বামীৰ নাম: জগত দুৱৰা ঘৰ নং : ৬ক বয়স : 30 লিঙ্গ : মহিলা	HXX0631283 ফটো উপলব্ধ	57 নাম : বিশ্বজিৎ দুৱৰা পিতাৰ নাম: হেমন্ত দুৱৰা ঘৰ নং : 6 বয়স : 25 লিঙ্গ : পুৰুষ	HXX0506006 ফটো উপলব্ধ
S 58 নাম : কল্পনা কোঁৱৰ স্বামীৰ নাম: বঞ্জিত ঘৰ নং : ৭ বয়স : 52 লিঙ্গ : মহিলা	HXX1624959 ফটো উপলব্ধ	59 নাম : লবোৰাম বৰুৱা পিতাৰ নাম: শিশুৰাম ঘৰ নং : ৮ বয়স : 83 লিঙ্গ : পুৰুষ	HXX1624960 ফটো উপলব্ধ	E 60 নাম : নিৰ বৰুৱা স্বামীৰ নাম: লবোৰাম ঘৰ নং : ৮ বয়স : ৭7 লিঙ্গ : মহিলা	HXX1624971 ফটো উপলব্ধ



61 নাম : শান্তি ভক্তা স্বামীৰ নাম : শংকৰ ভক্তা ঘৰ নং : ৮ বয়স : 35 লিঙ্গ : মহিলা	HXX0513119 ফটো উপলব্ধ	62 নাম : বমেন বৰুৱা পিতাৰ নাম : লবোৰাম বৰুৱা ঘৰ নং : ৮ক বয়স : 47 লিঙ্গ : পুৰুষ	HXX1625009 ফটো উপলব্ধ	63 নাম : ববী বৰুৱা স্বামীৰ নাম : বমেন বৰুৱা ঘৰ নং : ৮ক বয়স : 45 লিঙ্গ : মহিলা	HXX1625010 ফটো উপলব্ধ
64 নাম : ৰাজু বৰুৱা পিতাৰ নাম : বিনোদ মৰান ঘৰ নং : ৮খ বয়স : 43 লিঙ্গ : পুৰুষ	HXX1625021 ফটো উপলব্ধ	65 নাম : নিজৰা বৰুৱা স্বামীৰ নাম : ৰাজু ঘৰ নং : ৮খ বয়স : 40 লিঙ্গ : মহিলা	HXX1625032 ফটো উপলব্ধ	66 নাম : অৰণা সোনোৱাল স্বামীৰ নাম : গুন্দ মৰান ঘৰ নং : ৯ বয়স : 78 লিঙ্গ : মহিলা	HXX1625076 ফটো উপলব্ধ
67 নাম : ৰংদৈ সোনোৱাল স্বামীৰ নাম : কনেশ্বৰ ঘৰ নং : ৯ বয়স : 67 লিঙ্গ : মহিলা	HXX1625054 ফটো উপলব্ধ	68 নাম : যোগেন সোনোৱাল পিতাৰ নাম : কনেশ্বৰ সোনোৱাল ঘৰ নং : ৯ বয়স : 43 লিঙ্গ : পুৰুষ	HXX1625065 ফটো উপলব্ধ	#2 69 নাম : ৰাজিপ সোনোৱাল পিতাৰ নাম : কনেশ্বৰ ঘৰ নং : ৯ বয়স : 41 লিঙ্গ : পুৰুষ	HXX1625087 ফটো উপলব্ধ
#2 70 নাম : মুনালিচা সোনোৱাল বৰশইকীয়া স্বামীৰ নাম : ৰাজিপ সোনোৱাল ঘৰ নং : ৯ বয়স : 32 লিঙ্গ : মহিলা	HXX0183178 ফটো উপলব্ধ	#2 71 নাম : পবিত্ৰ বাউলাৰী পিতাৰ নাম : গোলাপ বাউলাৰী ঘৰ নং : ৯ বয়স : 27 লিঙ্গ : পুৰুষ	HXX0560615 ফটো উপলব্ধ	#2 72 নাম : ডাসী বাউলাৰী স্বামীৰ নাম : মনোজ ডেকা ঘৰ নং : ৯ বয়স : 27 লিঙ্গ : মহিলা	HXX1476654 ফটো উপলব্ধ
#2 73 নাম : পৰেশ বাউলাৰী পিতাৰ নাম : গোলাপ বাউলাৰী ঘৰ নং : ৯খ বয়স : 25 লিঙ্গ : পুৰুষ	HXX0560607 ফটো উপলব্ধ	#2 74 নাম : সুনালী বাউলাৰী স্বামীৰ নাম : পবিত্ৰ বাউলাৰী ঘৰ নং : ৯ বয়স : 24 লিঙ্গ : মহিলা	HXX0560649 ফটো উপলব্ধ	75 নাম : গনেশ বৰুৱা পিতাৰ নাম : কৃষ্ণপদ বৰুৱা ঘৰ নং : ৯ক বয়স : 38 লিঙ্গ : পুৰুষ	HXX1632413 ফটো উপলব্ধ
76 নাম : মদসিতা সোনোৱাল বৰুৱা স্বামীৰ নাম : গনেশ বৰুৱা ঘৰ নং : ৯ক বয়স : 36 লিঙ্গ : মহিলা	HXX1632297 ফটো উপলব্ধ	E 77 নাম : জ্যোতি প্ৰভা সোনোৱাল স্বামীৰ নাম : তিলো ঘৰ নং : ১০ বয়স : 62 লিঙ্গ : মহিলা	HXX1625112 ফটো উপলব্ধ	E 78 নাম : ৰবুল সোনোৱাল পিতাৰ নাম : তিলো ঘৰ নং : ১০ বয়স : 44 লিঙ্গ : পুৰুষ	HXX1625123 ফটো উপলব্ধ
79 নাম : অজিত সোনোৱাল পিতাৰ নাম : তিলো ঘৰ নং : ১০ বয়স : 42 লিঙ্গ : পুৰুষ	HXX1625134 ফটো উপলব্ধ	80 নাম : পবিত্ৰ সোনোৱাল পিতাৰ নাম : তিলো ঘৰ নং : ১০ বয়স : 40 লিঙ্গ : পুৰুষ	HXX1625145 ফটো উপলব্ধ	81 নাম : জোনালি সোনোৱাল স্বামীৰ নাম : বানিকান্ত সোনোৱাল ঘৰ নং : ১০ বয়স : 34 লিঙ্গ : মহিলা	HXX1625156 ফটো উপলব্ধ
82 নাম : শিখা ৰাণি সোনোৱাল স্বামীৰ নাম : ৰুবুল সোনোৱাল ঘৰ নং : ১০ বয়স : 32 লিঙ্গ : মহিলা	HXX1839209 ফটো উপলব্ধ	83 নাম : মজ সোনোৱাল স্বামীৰ নাম : অজিত সোনোৱাল ঘৰ নং : ১০ বয়স : 30 লিঙ্গ : মহিলা	HXX0004499 ফটো উপলব্ধ	84 নাম : মামণি সোনোৱাল স্বামীৰ নাম : পবিত্ৰ সোনোৱাল ঘৰ নং : 10 বয়স : 25 লিঙ্গ : মহিলা	HXX0553941 ফটো উপলব্ধ
E 85 নাম : নিৰুপমা সোনোৱাল স্বামীৰ নাম : ৰমা কান্ত সোনোৱাল ঘৰ নং : ১০ক বয়স : 75 লিঙ্গ : মহিলা	HXX1625167 ফটো উপলব্ধ	86 নাম : প্ৰফুল্ল বুঢ়াগোহাঁই পিতাৰ নাম : ৰংপুৰ ঘৰ নং : ১০ক বয়স : 49 লিঙ্গ : পুৰুষ	HXX1625178 ফটো উপলব্ধ	87 নাম : পদ্মেশ্বৰী বুৰগোহায়েন স্বামীৰ নাম : প্ৰফুল্ল ঘৰ নং : ১০ক বয়স : 49 লিঙ্গ : মহিলা	HXX1625189 ফটো উপলব্ধ
#2 88 নাম : বানীকান্ত সোনোৱাল পিতাৰ নাম : ৰমা কান্ত সোনোৱাল ঘৰ নং : 10ক বয়স : 40 লিঙ্গ : পুৰুষ	HXX1630304 ফটো উপলব্ধ	E 89 নাম : হেম গগৈ পিতাৰ নাম : ৰহেশ্বৰ ঘৰ নং : ১২ বয়স : 72 লিঙ্গ : পুৰুষ	HXX1625190 ফটো উপলব্ধ	90 নাম : অনিমা গগৈ স্বামীৰ নাম : হেম ঘৰ নং : ১২ বয়স : 62 লিঙ্গ : মহিলা	HXX1625203 ফটো উপলব্ধ



91 নাম : অতুল গগৈ পিতাৰ নাম: হেম ঘৰ নং : ১২ বয়স : 43 লিঙ্গ : পুৰুষ	HXX1625225 ফটো উপলব্ধ	92 নাম : পাপৰি গগৈ স্বামীৰ নাম: অতুল গগৈ ঘৰ নং : ১২ বয়স : 33 লিঙ্গ : মহিলা	HXX0227124 ফটো উপলব্ধ	#2 93 নাম : গনেশ গগৈ পিতাৰ নাম: হেম গগৈ ঘৰ নং : ১২ ক বয়স : 30 লিঙ্গ : পুৰুষ	HXX0022616 ফটো উপলব্ধ
#2 94 নাম : মিজু শইকীয়া গগৈ স্বামীৰ নাম: গণেশ গগৈ ঘৰ নং : ১২ ক বয়স : 29 লিঙ্গ : মহিলা	HXX0625871 ফটো উপলব্ধ	95 নাম : সত্যজিৎ গগৈ পিতাৰ নাম: হেম গগৈ ঘৰ নং : 12 বয়স : 26 লিঙ্গ : পুৰুষ	HXX0630772 ফটো উপলব্ধ	96 নাম : যতীন গগৈ পিতাৰ নাম: দামোদৰ ঘৰ নং : ১৩ বয়স : 76 লিঙ্গ : পুৰুষ	HXX1625247 ফটো উপলব্ধ
97 নাম : জুন গগৈ পিতাৰ নাম: যতীন গগৈ ঘৰ নং : ১৩ বয়স : 52 লিঙ্গ : মহিলা	HXX1625269 ফটো উপলব্ধ	E 98 নাম : চেনীমাই গগৈ স্বামীৰ নাম: যতীন গগৈ ঘৰ নং : ১৩ বয়স : 46 লিঙ্গ : মহিলা	HXX1625258 ফটো উপলব্ধ	#2 99 নাম : কল্পনা গগৈ স্বামীৰ নাম: বুৰু গগৈ ঘৰ নং : ১৩ ক বয়স : 42 লিঙ্গ : মহিলা	HXX1625281 ফটো উপলব্ধ
#2 100 নাম : বিতু গগৈ পিতাৰ নাম: যতীন গগৈ ঘৰ নং : ১৩ খ বয়স : 38 লিঙ্গ : পুৰুষ	HXX1625292 ফটো উপলব্ধ	#2 101 নাম : লিপিকা গগৈ স্বামীৰ নাম: ঋতু গগৈ ঘৰ নং : ১৩ খ বয়স : 35 লিঙ্গ : মহিলা	HXX1839210 ফটো উপলব্ধ	102 নাম : শৰত গগৈ পিতাৰ নাম: যতীন গগৈ ঘৰ নং : ১৩ বয়স : 32 লিঙ্গ : পুৰুষ	HXX0029306 ফটো উপলব্ধ
#2 103 নাম : দীপেন গগৈ পিতাৰ নাম: বুৰু গগৈ ঘৰ নং : ১৩ ক বয়স : 26 লিঙ্গ : পুৰুষ	HXX0235473 ফটো উপলব্ধ	104 নাম : ৰুমী সোনোৱাল গগৈ স্বামীৰ নাম: শৰত গগৈ ঘৰ নং : 13 বয়স : 26 লিঙ্গ : মহিলা	HXX0630954 ফটো উপলব্ধ	#2 105 নাম : বিশ্বজিৎ গগৈ পিতাৰ নাম: বুৰু গগৈ ঘৰ নং : ১৩ ক বয়স : 23 লিঙ্গ : পুৰুষ	HXX1879519 ফটো উপলব্ধ
E 106 নাম : পূৰ্ণিমা গগৈ স্বামীৰ নাম: শংকৰ গগৈ ঘৰ নং : ১৪ বয়স : 68 লিঙ্গ : মহিলা	HXX1625316 ফটো উপলব্ধ	107 নাম : যুগল গগৈ পিতাৰ নাম: শংকৰ ঘৰ নং : ১৪ বয়স : 49 লিঙ্গ : পুৰুষ	HXX1625327 ফটো উপলব্ধ	108 নাম : মৌচ মী গগৈ স্বামীৰ নাম: যুগল ঘৰ নং : ১৪ বয়স : 41 লিঙ্গ : মহিলা	HXX1625338 ফটো উপলব্ধ
109 নাম : নিকু গগৈ পিতাৰ নাম: যুগল গগৈ ঘৰ নং : 14 বয়স : 23 লিঙ্গ : মহিলা	HXX1121391 ফটো উপলব্ধ	110 নাম : গকুল বুঢ়াগোহাঁই পিতাৰ নাম: ৰংপুৰ ঘৰ নং : ১৪ ক বয়স : 57 লিঙ্গ : পুৰুষ	HXX1625349 ফটো উপলব্ধ	111 নাম : ববী বুঢ়াগোহাঁই স্বামীৰ নাম: গকুল ঘৰ নং : ১৪ ক বয়স : 47 লিঙ্গ : মহিলা	HXX1625350 ফটো উপলব্ধ
112 নাম : প্ৰদীন বুঢ়াগোহাঁই পিতাৰ নাম: ৰংপুৰ ঘৰ নং : ১৫ বয়স : 51 লিঙ্গ : পুৰুষ	HXX1625361 ফটো উপলব্ধ	113 নাম : উন্নতি বুঢ়াগোহাঁই স্বামীৰ নাম: প্ৰদীন ঘৰ নং : ১৫ বয়স : 50 লিঙ্গ : মহিলা	HXX1625372 ফটো উপলব্ধ	#2 114 নাম : ৰাতুল বুঢ়াগোহাঁই পিতাৰ নাম: প্ৰদীন বুঢ়াগোহাঁই ঘৰ নং : ১৫ খ বয়স : 30 লিঙ্গ : পুৰুষ	HXX0041897 ফটো উপলব্ধ
#2 115 নাম : মন্দিৰা বৰহাজোৱাল স্বামীৰ নাম: ৰাতুল বুঢ়াগোহাঁই ঘৰ নং : ১৫ খ বয়স : 29 লিঙ্গ : মহিলা	HXX0625897 ফটো উপলব্ধ	116 নাম : ৰুক্ম বুঢ়াগোহাঁই পিতাৰ নাম: প্ৰদীন বুঢ়াগোহাঁই ঘৰ নং : 15 বয়স : 28 লিঙ্গ : পুৰুষ	HXX0506238 ফটো উপলব্ধ	E 117 নাম : লভিতা শইকীয়া স্বামীৰ নাম: অনিল ঘৰ নং : ১৫ ক বয়স : ৪২ লিঙ্গ : মহিলা	HXX1625407 ফটো উপলব্ধ
E 118 নাম : ভলেন শইকীয়া পিতাৰ নাম: অনিল ঘৰ নং : ১৫ ক বয়স : 48 লিঙ্গ : পুৰুষ	HXX1625418 ফটো উপলব্ধ	119 নাম : জুৰি শইকীয়া স্বামীৰ নাম: ভলেন ঘৰ নং : ১৫ ক বয়স : 42 লিঙ্গ : মহিলা	HXX1625429 ফটো উপলব্ধ	120 নাম : জেউতি সোনোৱাল স্বামীৰ নাম: গঙ্গাধৰ ঘৰ নং : ১৬ বয়স : 60 লিঙ্গ : মহিলা	HXX1625441 ফটো উপলব্ধ



#2 121 নাম : সুমিত্ৰা সোনোৱাল স্বামীৰ নাম: অজিত সোনোৱাল ঘৰ নং : ১৬ক বয়স : 41 লিঙ্গ : মহিলা	HXX1839221	#2 122 নাম : অজিত সোনোৱাল পিতাৰ নাম: দলাল সোনোৱাল ঘৰ নং : ১৬ক বয়স : 35 লিঙ্গ : পুৰুষ	HXX1625452	# 123 নাম : মনোজ সোনোৱাল পিতাৰ নাম: গংগাধৰ সোনোৱাল ঘৰ নং : ১৬ বয়স : 33 লিঙ্গ : পুৰুষ	HXX1838955
124 নাম : পৰিসিত্তা সোনোৱাল স্বামীৰ নাম: জিতুল সোনোৱাল ঘৰ নং : 16 বয়স : 22 লিঙ্গ : মহিলা	HXX1688464	125 নাম : পপী সোনোৱাল পিতাৰ নাম: ৰঞ্জিত সোনোৱাল ঘৰ নং : 17 খ বয়স : 22 লিঙ্গ : মহিলা	PSO0123513	126 নাম : পম্পী সোনোৱাল পিতাৰ নাম: ৰঞ্জিত সোনোৱাল ঘৰ নং : 17 খ বয়স : 19 লিঙ্গ : মহিলা	PSO0123794
127 নাম : চনম সোনোৱাল পিতাৰ নাম: ৰঞ্জিত সোনোৱাল ঘৰ নং : ১৭খ বয়স : 28 লিঙ্গ : পুৰুষ	HXX0277350	128 নাম : ৰঞ্জিত সোনোৱাল পিতাৰ নাম: বীৰদত্ত ঘৰ নং : ১৭খ বয়স : 55 লিঙ্গ : পুৰুষ	HXX1625510	E 129 নাম : মোহন সোনোৱাল পিতাৰ নাম: বীৰদত্ত ঘৰ নং : ১৭ক বয়স : 52 লিঙ্গ : পুৰুষ	HXX1625496
130 নাম : লিলিমাই সোনোৱাল স্বামীৰ নাম: ৰঞ্জিত সোনোৱাল ঘৰ নং : ১৭খ বয়স : 50 লিঙ্গ : মহিলা	HXX1625521	E 131 নাম : তিলেশ্বৰী সোনোৱাল স্বামীৰ নাম: ৰবীন ঘৰ নং : ১৮ বয়স : ৪৭ লিঙ্গ : মহিলা	HXX1625532	132 নাম : মন্তু সোনোৱাল পিতাৰ নাম: ৰবীন ঘৰ নং : ১৮ বয়স : 52 লিঙ্গ : পুৰুষ	HXX1625543
133 নাম : জুনমাই সোনোৱাল স্বামীৰ নাম: মন্তু সোনোৱাল ঘৰ নং : ১৮ বয়স : 42 লিঙ্গ : মহিলা	HXX1625554	E2 134 নাম : ধনবৰ বৰুৱা পিতাৰ নাম: নিধিমা ঘৰ নং : ২০ বয়স : ৪২ লিঙ্গ : পুৰুষ	HXX1625623	135 নাম : অন বৰুৱা স্বামীৰ নাম: ধনবৰ ঘৰ নং : ২০ বয়স : 63 লিঙ্গ : মহিলা	HXX1625634
136 নাম : অনবী বৰুৱা স্বামীৰ নাম: ধনবৰ ঘৰ নং : ২০ বয়স : 62 লিঙ্গ : মহিলা	HXX1625645	#2 137 নাম : সোণেশ্বৰ বৰুৱা পিতাৰ নাম: ধনবৰ বৰুৱা ঘৰ নং : ২০ক বয়স : 45 লিঙ্গ : পুৰুষ	HXX1625656	#2 138 নাম : চন্দিকা বৰুৱা স্বামীৰ নাম: সোণেশ্বৰ ঘৰ নং : ২০ক বয়স : 42 লিঙ্গ : মহিলা	HXX1625667
#2 139 নাম : ৰূপন বৰুৱা পিতাৰ নাম: ধনবৰ ঘৰ নং : ২০ খ বয়স : 40 লিঙ্গ : পুৰুষ	HXX1625678	#2 140 নাম : হিৰামমনি বৰুৱা স্বামীৰ নাম: বিপিন বৰুৱা ঘৰ নং : ২০গ বয়স : 38 লিঙ্গ : মহিলা	HXX0225904	#2 141 নাম : মমী বৰুৱা স্বামীৰ নাম: ৰূপম বৰুৱা ঘৰ নং : ২০ খ বয়স : 38 লিঙ্গ : মহিলা	HXX1839118
#2 142 নাম : বিপন বৰুৱা পিতাৰ নাম: ধনবৰ বৰুৱা ঘৰ নং : ২০গ বয়স : 37 লিঙ্গ : পুৰুষ	HXX1839094	#2 143 নাম : পুণেশ্বৰ বৰুৱা পিতাৰ নাম: ধনবৰ বৰুৱা ঘৰ নং : ২০ঘ বয়স : 34 লিঙ্গ : পুৰুষ	HXX1839083	#2 144 নাম : ববি বৰুৱা গগৈ স্বামীৰ নাম: পুণেশ্বৰ বৰুৱা ঘৰ নং : ২০ ঘ বয়স : 32 লিঙ্গ : মহিলা	HXX1712264
#2 145 নাম : ডেউতী বৰুৱা স্বামীৰ নাম: পুণেশ্বৰ বৰুৱা ঘৰ নং : ২০ ঘ বয়স : 31 লিঙ্গ : মহিলা	HXX1839129	146 নাম : মাইনা বৰুৱা স্বামীৰ নাম: বিমীন বৰুৱা ঘৰ নং : ২০ বয়স : 31 লিঙ্গ : মহিলা	HXX1632617	147 নাম : বিক্রম বৰুৱা পিতাৰ নাম: ধনবৰ বৰুৱা ঘৰ নং : ২০ বয়স : 31 লিঙ্গ : পুৰুষ	HXX1632491
#2 148 নাম : বিজিত বৰুৱা পিতাৰ নাম: ধনবৰ বৰুৱা ঘৰ নং : ২০ ঙ বয়স : 30 লিঙ্গ : পুৰুষ	HXX1838977	149 নাম : বিমান বৰুৱা পিতাৰ নাম: ধনবৰ বৰুৱা ঘৰ নং : ২০ বয়স : 29 লিঙ্গ : পুৰুষ	HXX1632526	#2 150 নাম : সান্তনা বৰুৱা স্বামীৰ নাম: বিজিত বৰুৱা ঘৰ নং : ২০ ঙ বয়স : 27 লিঙ্গ : মহিলা	HXX0231340



151 নাম : অনিফ সোনোৱাল পিতাৰ নাম: কমলাকান্ত ঘৰ নং : ২২ বয়স : 62 লিঙ্গ : পুৰুষ	HXX1625689 ফটো উপলব্ধ	152 নাম : অকণি সোনোৱাল স্বামীৰ নাম: অনিফ সোনোৱাল ঘৰ নং : ২২ বয়স : 62 লিঙ্গ : মহিলা	HXX1625703 ফটো উপলব্ধ	153 নাম : প্ৰনিতা সোনোৱাল পিতাৰ নাম: অনিফ সোনোৱাল ঘৰ নং : ২২ বয়স : 34 লিঙ্গ : মহিলা	HXX1625714 ফটো উপলব্ধ
154 নাম : মমিতা সোনোৱাল পিতাৰ নাম: অনিফ সোনোৱাল ঘৰ নং : ২২ বয়স : 32 লিঙ্গ : মহিলা	HXX1625725 ফটো উপলব্ধ	155 নাম : দিব্যজ্যোতি সোনোৱাল পিতাৰ নাম: অনিফ সোনোৱাল ঘৰ নং : ২২ বয়স : 29 লিঙ্গ : পুৰুষ	HXX1838911 ফটো উপলব্ধ	156 নাম : পদমী সোনোৱাল স্বামীৰ নাম: জীবন ঘৰ নং : ২২ বয়স : 67 লিঙ্গ : মহিলা	HXX1625736 ফটো উপলব্ধ
157 নাম : চণ্ড মায়া থাপা স্বামীৰ নাম: ৰোন বাহাদুৰ থাপা ঘৰ নং : 22 বয়স : 65 লিঙ্গ : মহিলা	HXX1874155 ফটো উপলব্ধ	158 নাম : লক্ষ্মী থাপা পিতাৰ নাম: তাক বাহাদুৰ থাপা ঘৰ নং : 22 বয়স : 65 লিঙ্গ : পুৰুষ	HXX1874163 ফটো উপলব্ধ	159 নাম : প্ৰদীপ সোনোৱাল পিতাৰ নাম: জীবন ঘৰ নং : ২২ বয়স : 50 লিঙ্গ : পুৰুষ	HXX1625747 ফটো উপলব্ধ
160 নাম : কবিতা সোনোৱাল স্বামীৰ নাম: প্ৰদীপ ঘৰ নং : ২২ বয়স : 47 লিঙ্গ : মহিলা	HXX1625758 ফটো উপলব্ধ	161 নাম : বাবুল সোনোৱাল পিতাৰ নাম: জীবন ঘৰ নং : ২২ বয়স : 44 লিঙ্গ : পুৰুষ	HXX1625769 ফটো উপলব্ধ	# 162 নাম : মনু সোনোৱাল পিতাৰ নাম: প্ৰদীপ সোনোৱাল ঘৰ নং : 22 বয়স : 27 লিঙ্গ : পুৰুষ	HXX0553958 ফটো উপলব্ধ
163 নাম : মুন সোনোৱাল স্বামীৰ নাম: চিমন্ত সোনোৱাল ঘৰ নং : 22 বয়স : 27 লিঙ্গ : মহিলা	HXX0554030 ফটো উপলব্ধ	164 নাম : হিমন্ত বোৱগোহেন পিতাৰ নাম: ঘনকান্ত বোৱগোহেন ঘৰ নং : 22 বয়স : 24 লিঙ্গ : পুৰুষ	HXX1874544 ফটো উপলব্ধ	E 165 নাম : ৰূপালী সোনোৱাল স্বামীৰ নাম: অৰূপ ঘৰ নং : ২৩ বয়স : 60 লিঙ্গ : মহিলা	HXX1625781 ফটো উপলব্ধ
166 নাম : অৰূপ সোনোৱাল পিতাৰ নাম: ৰবিন ঘৰ নং : ২৩ বয়স : 57 লিঙ্গ : পুৰুষ	HXX1625770 ফটো উপলব্ধ	167 নাম : জিতুল সোনোৱাল পিতাৰ নাম: অৰূপ সোনোৱাল ঘৰ নং : ২৩ বয়স : 27 লিঙ্গ : পুৰুষ	HXX0079558 ফটো উপলব্ধ	168 নাম : লক্ষী দুৱৰা মাতৃৰ নাম: অৰুনা দুৱৰা ঘৰ নং : ২৩ বয়স : 25 লিঙ্গ : পুৰুষ	HXX0524512 ফটো উপলব্ধ
169 নাম : প্ৰতাপ গগৈ পিতাৰ নাম: লিকেন ঘৰ নং : ২৪ বয়স : 67 লিঙ্গ : পুৰুষ	HXX1625792 ফটো উপলব্ধ	170 নাম : মমিন গগৈ পিতাৰ নাম: প্ৰতাপ গগৈ ঘৰ নং : ২৪ বয়স : 36 লিঙ্গ : পুৰুষ	HXX0409706 ফটো উপলব্ধ	171 নাম : নুপেন গগৈ পিতাৰ নাম: প্ৰতাপ গগৈ ঘৰ নং : ২৪ বয়স : 32 লিঙ্গ : পুৰুষ	HXX0409714 ফটো উপলব্ধ
172 নাম : বিকাশ সোনোৱাল পিতাৰ নাম: দুলাল সোনোৱাল ঘৰ নং : 24 বয়স : 28 লিঙ্গ : পুৰুষ	HXX0553966 ফটো উপলব্ধ	173 নাম : ৰঞ্জনা গগৈ লিম্বু স্বামীৰ নাম: অৰন বাহাদুৰ লিম্বু ঘৰ নং : ২৪গ বয়স : 40 লিঙ্গ : মহিলা	HXX0472043 ফটো উপলব্ধ	174 নাম : ফুলটী মৰান গগৈ স্বামীৰ নাম: নুপেণ গগৈ ঘৰ নং : ২৫ বয়স : 34 লিঙ্গ : মহিলা	HXX1712603 ফটো উপলব্ধ
175 নাম : ইনালি শোহে গগৈ স্বামীৰ নাম: মমিন গগৈ ঘৰ নং : ২৫ বয়স : 32 লিঙ্গ : মহিলা	HXX1712595 ফটো উপলব্ধ	176 নাম : দেৱজনী সোনোৱাল স্বামীৰ নাম: দেবজিত সোনোৱাল ঘৰ নং : 26 বয়স : 42 লিঙ্গ : মহিলা	HXX1129550 ফটো উপলব্ধ	177 নাম : জেউতি সোনোৱাল গগৈ স্বামীৰ নাম: শিৱ গগৈ ঘৰ নং : ২৬ক বয়স : 33 লিঙ্গ : মহিলা	HXX0088518 ফটো উপলব্ধ
178 নাম : জয়ন্ত সোনোৱাল পিতাৰ নাম: বুদ্ধি নাথ সোনোৱাল ঘৰ নং : ২৭ বয়স : 62 লিঙ্গ : পুৰুষ	HXX1625850 ফটো উপলব্ধ	179 নাম : অনন্দা সোনোৱাল স্বামীৰ নাম: জয়ন্ত ঘৰ নং : ২৭ বয়স : 57 লিঙ্গ : মহিলা	HXX1625894 ফটো উপলব্ধ	180 নাম : হেমন্ত সোনোৱাল পিতাৰ নাম: জয়ন্ত ঘৰ নং : ২৭ বয়স : 44 লিঙ্গ : পুৰুষ	HXX1625861 ফটো উপলব্ধ



181 নাম : পলী সোনোৱাল স্বামীৰ নাম: হেমন্ত ঘৰ নং : ২৭ বয়স : 42 লিঙ্গ : মহিলা	HXX1625872 ফটো উপলব্ধ	182 নাম : দেবজিত সোনোৱাল পিতাৰ নাম: জয়ন্ত ঘৰ নং : ২৭ বয়স : 40 লিঙ্গ : পুৰুষ	HXX1625883 ফটো উপলব্ধ	S2 183 নাম : মেৰিনা সোনোৱাল পিতাৰ নাম: জয়ন্ত সোনোৱাল ঘৰ নং : ২৭ বয়স : 37 লিঙ্গ : মহিলা	HXX1839141 ফটো উপলব্ধ
184 নাম : পবিতা সোনোৱাল স্বামীৰ নাম: বিনোদ সোনোৱাল ঘৰ নং : ২৭ বয়স : 35 লিঙ্গ : মহিলা	HXX0386912 ফটো উপলব্ধ	185 নাম : বিনুদ সোনোৱাল পিতাৰ নাম: জয়ন্ত সোনোৱাল ঘৰ নং : ২৭ বয়স : 31 লিঙ্গ : পুৰুষ	HXX1838933 ফটো উপলব্ধ	186 নাম : বিভা সোনোৱাল স্বামীৰ নাম: বিব্য সোনোৱাল ঘৰ নং : ২৭ বয়স : 30 লিঙ্গ : মহিলা	HXX1839061 ফটো উপলব্ধ
187 নাম : দিব্য সোনোৱাল জয়ন্ত সোনোৱাল পিতাৰ নাম: জয়ন্ত সোনোৱাল ঘৰ নং : ২৭ বয়স : 30 লিঙ্গ : পুৰুষ	HXX1839072 ফটো উপলব্ধ	188 নাম : সোনালি সোনোৱাল পিতাৰ নাম: জয়ন্ত সোনোৱাল ঘৰ নং : ২৭ বয়স : 26 লিঙ্গ : মহিলা	HXX0225292 ফটো উপলব্ধ	189 নাম : দুলাল সোনোৱাল পিতাৰ নাম: বৃধিন্দ্ৰনাথ ঘৰ নং : ২৮ বয়স : 64 লিঙ্গ : পুৰুষ	HXX1625907 ফটো উপলব্ধ
190 নাম : মনিতা সোনোৱাল স্বামীৰ নাম: দুলাল ঘৰ নং : ২৮ বয়স : 54 লিঙ্গ : মহিলা	HXX1625918 ফটো উপলব্ধ	191 নাম : অঞ্জু চেত্ৰী স্বামীৰ নাম: কেশৱ চেত্ৰী ঘৰ নং : 28 বয়স : 30 লিঙ্গ : মহিলা	HXX0554212 ফটো উপলব্ধ	192 নাম : কাৰেবী সোনোৱাল স্বামীৰ নাম: বিকাশ সোনোৱাল ঘৰ নং : 28 বয়স : 25 লিঙ্গ : মহিলা	HXX0554022 ফটো উপলব্ধ
193 নাম : শান্তী দৰ্জী স্বামীৰ নাম: ওম প্ৰকাশ দৰ্জী ঘৰ নং : ২৮ ঘ বয়স : 51 লিঙ্গ : মহিলা	HXX1878990 ফটো উপলব্ধ	194 নাম : বসনধৰা দৰ্জী স্বামীৰ নাম: লাল বাহাদুৰ দৰ্জী ঘৰ নং : ২৮ গ বয়স : 75 লিঙ্গ : মহিলা	HXX1413095 ফটো উপলব্ধ	195 নাম : মতি মায়া দৰ্জী স্বামীৰ নাম: কৃষ্ণ বাহাদুৰ দৰ্জী ঘৰ নং : ২৮ গ বয়স : 37 লিঙ্গ : মহিলা	HXX1413202 ফটো উপলব্ধ
196 নাম : কেশৱ অধিকাৰী পিতাৰ নাম: টেক বাহাদুৰ অধিকাৰী ঘৰ নং : 28 ক বয়স : 29 লিঙ্গ : পুৰুষ	HXX0506196 ফটো উপলব্ধ	197 নাম : সঞ্জীৱ ছেত্ৰী পিতাৰ নাম: ভক্ত বাহাদুৰ ছেত্ৰী ঘৰ নং : 28 খ বয়স : 29 লিঙ্গ : পুৰুষ	HXX0443655 ফটো উপলব্ধ	E 198 নাম : তিলোমাই গগৈ স্বামীৰ নাম: জিতেন গগৈ ঘৰ নং : ২৯ বয়স : 67 লিঙ্গ : মহিলা	HXX1625930 ফটো উপলব্ধ
199 নাম : ৰাজু গগৈ পিতাৰ নাম: জিতেন ঘৰ নং : ২৯ বয়স : 50 লিঙ্গ : পুৰুষ	HXX1625941 ফটো উপলব্ধ	200 নাম : শিবনাথ গগৈ পিতাৰ নাম: জিতেন ঘৰ নং : ২৯ বয়স : 45 লিঙ্গ : পুৰুষ	HXX1625963 ফটো উপলব্ধ	E 201 নাম : মিন গগৈ স্বামীৰ নাম: ৰাজু ঘৰ নং : ২৯ বয়স : 42 লিঙ্গ : মহিলা	HXX1625952 ফটো উপলব্ধ
202 নাম : মহন্ত গগৈ পিতাৰ নাম: জিতেন গগৈ ঘৰ নং : ২৯ বয়স : 43 লিঙ্গ : পুৰুষ	HXX1625974 ফটো উপলব্ধ	203 নাম : সোনত গগৈ পিতাৰ নাম: জিতেন গগৈ ঘৰ নং : ২৯ বয়স : 39 লিঙ্গ : পুৰুষ	HXX1839005 ফটো উপলব্ধ	204 নাম : সবিতা চেতিয়া গগৈ স্বামীৰ নাম: ৰাজু গগৈ ঘৰ নং : ২৯ বয়স : 37 লিঙ্গ : মহিলা	HXX1400613 ফটো উপলব্ধ
205 নাম : ৰেণু চাবুকধৰা গগৈ স্বামীৰ নাম: সোনত গগৈ ঘৰ নং : ২৯ বয়স : 33 লিঙ্গ : মহিলা	HXX1410919 ফটো উপলব্ধ	206 নাম : লপি সোনোৱাল গগৈ স্বামীৰ নাম: মহন্ত গগৈ ঘৰ নং : ২৯ বয়স : 31 লিঙ্গ : মহিলা	HXX0096149 ফটো উপলব্ধ	E 207 নাম : আনন্দ বৰুৱা পিতাৰ নাম: গগৈ চন্দ্ৰ ঘৰ নং : ৩০ বয়স : 76 লিঙ্গ : পুৰুষ	HXX1625996 ফটো উপলব্ধ
E 208 নাম : আনন্দ চন্দ্ৰ বৰুৱা পিতাৰ নাম: অক্ষয় বৰুৱা ঘৰ নং : 30 বয়স : 75 লিঙ্গ : পুৰুষ	HXX0618934 ফটো উপলব্ধ	E 209 নাম : প্ৰতিমা বৰুৱা স্বামীৰ নাম: আনন্দ চন্দ্ৰ ঘৰ নং : ৩০ বয়স : 72 লিঙ্গ : মহিলা	HXX1626002 ফটো উপলব্ধ	210 নাম : নিৰঞ্জন বৰুৱা পিতাৰ নাম: আনন্দ চন্দ্ৰ ঘৰ নং : ৩০ বয়স : 47 লিঙ্গ : পুৰুষ	HXX1626013 ফটো উপলব্ধ



211	HXX1626024	ফটো উপলব্ধ	নাম : বিনীতা বৰুৱা স্বামীৰ নাম: নিৰঞ্জন ঘৰ নং : ৩০ বয়স : 44 লিঙ্গ : মহিলা	212	HXX1626035	ফটো উপলব্ধ	নাম : বঞ্জন বৰুৱা পিতাৰ নাম: আনন্দ চন্দ্ৰ ঘৰ নং : ৩০ বয়স : 42 লিঙ্গ : পুৰুষ	213	HXX1626046	ফটো উপলব্ধ	নাম : মহিলা মুৰাৰী স্বামীৰ নাম: মহেশ ঘৰ নং : ৩১ বয়স : 57 লিঙ্গ : মহিলা
214	HXX1626057	ফটো উপলব্ধ	নাম : সংগীতা মুৰাৰী মাতৃৰ নাম: মহিলা মুৰাৰী ঘৰ নং : ৩১ বয়স : 31 লিঙ্গ : পুৰুষ	215	HXX0639260	ফটো উপলব্ধ	নাম : সংগীতা মুৰাৰী মাতৃৰ নাম: মহিলা মুৰাৰী ঘৰ নং : ৩১ বয়স : 31 লিঙ্গ : মহিলা	216	HXX0639294	ফটো উপলব্ধ	নাম : সুনীতা মুৰাৰী মাতৃৰ নাম: মহিলা মুৰাৰী ঘৰ নং : 31 বয়স : 29 লিঙ্গ : মহিলা
217	HXX0641662	ফটো উপলব্ধ	নাম : জোনালী দূৱা মাতৃৰ নাম: লক্ষ্মী জ্যোতি গগৈ ঘৰ নং : 31 বয়স : 27 লিঙ্গ : মহিলা	218	HXX0639211	ফটো উপলব্ধ	নাম : মনিতা মুৰাৰী মাতৃৰ নাম: মহিলা মুৰাৰী ঘৰ নং : ৩১ বয়স : 26 লিঙ্গ : মহিলা	E 219	HXX1626079	ফটো উপলব্ধ	নাম : চুবু মায়া ৰাই স্বামীৰ নাম: জং বাহাদুৰ ৰাই ঘৰ নং : ৩২ বয়স : 75 লিঙ্গ : মহিলা
220	HXX0223214	ফটো উপলব্ধ	নাম : উপাচী ৰাই স্বামীৰ নাম: উত্তম বাহাদুৰ ৰাই ঘৰ নং : ৩২ বয়স : 42 লিঙ্গ : মহিলা	221	HXX1626115	ফটো উপলব্ধ	নাম : লক্ষ্মণ ৰাই পিতাৰ নাম: জং বাহাদুৰ ৰাই ঘৰ নং : ৩২ বয়স : 40 লিঙ্গ : পুৰুষ	222	HXX1626104	ফটো উপলব্ধ	নাম : উত্তম বাহাদুৰ ৰাই পিতাৰ নাম: জং বাহাদুৰ ৰাই ঘৰ নং : ৩২ বয়স : 40 লিঙ্গ : পুৰুষ
223	HXX1309531	ফটো উপলব্ধ	নাম : লীনা সোনোৱাল ৰাই স্বামীৰ নাম: লক্ষ্মণ ৰাই ঘৰ নং : ৩২ বয়স : 40 লিঙ্গ : মহিলা	224	HXX1626137	ফটো উপলব্ধ	নাম : সুৰেন বাহাদুৰ ৰাই পিতাৰ নাম: প্ৰতাপ সিং ৰাই ঘৰ নং : ৩৩ বয়স : 41 লিঙ্গ : পুৰুষ	225	HXX0235333	ফটো উপলব্ধ	নাম : সূৰ্য্যমায়া ৰাই পিতাৰ নাম: সুৰেন বাহাদুৰ ৰাই ঘৰ নং : ৩৩ বয়স : 38 লিঙ্গ : মহিলা
226	HXX1626159	ফটো উপলব্ধ	নাম : গোবিন বাহাদুৰ ৰাই পিতাৰ নাম: প্ৰতাপ সিং ৰাই ঘৰ নং : ৩৩ বয়স : 35 লিঙ্গ : পুৰুষ	227	HXX1626148	ফটো উপলব্ধ	নাম : স্বৰ্গম ৰাই পিতাৰ নাম: প্ৰতাপ সিং ৰাই ঘৰ নং : ৩৩ বয়স : 34 লিঙ্গ : পুৰুষ	E 228	HXX1626171	ফটো উপলব্ধ	নাম : ধন বাহাদুৰ ৰাই পিতাৰ নাম: যুদ্ধিমান ৰাই ঘৰ নং : ৩৪ বয়স : 56 লিঙ্গ : পুৰুষ
229	HXX1626182	ফটো উপলব্ধ	নাম : গংগা মায়া ৰাই স্বামীৰ নাম: ধন বাহাদুৰ ৰাই ঘৰ নং : ৩৪ বয়স : 54 লিঙ্গ : মহিলা	230	HXX1626160	ফটো উপলব্ধ	নাম : মধুস্মিতা ৰাই পিতাৰ নাম: ধন বাঃ ৰাই ঘৰ নং : ৩৪ বয়স : 34 লিঙ্গ : মহিলা	231	HXX0385401	ফটো উপলব্ধ	নাম : মেনকা মায়া ৰাই পিতাৰ নাম: ধন বাহাদুৰ ৰাই ঘৰ নং : ৩৪ বয়স : 33 লিঙ্গ : মহিলা
232	HXX1632424	ফটো উপলব্ধ	নাম : শ্ৰবন কুমাৰ ৰাই পিতাৰ নাম: ধন বাহাদুৰ ৰাই ঘৰ নং : ৩৪ বয়স : 32 লিঙ্গ : পুৰুষ	233	HXX0386458	ফটো উপলব্ধ	নাম : দিয়া ৰাই পিতাৰ নাম: শ্ৰবন কুমাৰ ৰাই ঘৰ নং : ৩৪ বয়স : 32 লিঙ্গ : পুৰুষ	234	HXX0385336	ফটো উপলব্ধ	নাম : প্ৰেম ৰাই পিতাৰ নাম: ধন বাহাদুৰ ৰাই ঘৰ নং : ৩৪ বয়স : 31 লিঙ্গ : পুৰুষ
235	HXX0558023	ফটো উপলব্ধ	নাম : ৰাম ছেত্ৰী পিতাৰ নাম: বম বাহাদুৰ ছেত্ৰী ঘৰ নং : 34 বয়স : 31 লিঙ্গ : পুৰুষ	236	HXX0619361	ফটো উপলব্ধ	নাম : বিপ্লৱ সোনোৱাল পিতাৰ নাম: মন্তু সোনোৱাল ঘৰ নং : 34 বয়স : 25 লিঙ্গ : পুৰুষ	237	HXX0467514	ফটো উপলব্ধ	নাম : চন্দ্ৰ মায়া ৰাই স্বামীৰ নাম: চান বাহাদুৰ ৰাই ঘৰ নং : 34 (ক) বয়স : 47 লিঙ্গ : মহিলা
238	HXX0468512	ফটো উপলব্ধ	নাম : কমল ৰাই পিতাৰ নাম: চান বাহাদুৰ ৰাই ঘৰ নং : 34(ক) বয়স : 41 লিঙ্গ : পুৰুষ	239	HXX0467399	ফটো উপলব্ধ	নাম : লকে ৰাই পিতাৰ নাম: চান বাহাদুৰ ৰাই ঘৰ নং : 34(ক) বয়স : 33 লিঙ্গ : পুৰুষ	240	HXX1626193	ফটো উপলব্ধ	নাম : বম বাহাদুৰ ছেত্ৰী পিতাৰ নাম: জিত বাহাদুৰ ঘৰ নং : ৩৪ক বয়স : 61 লিঙ্গ : পুৰুষ



241 নাম : গীতা দেবী ছেত্ৰী স্বামীৰ নাম: বম বাহাদুৰ ঘৰ নং : ৩৪ক বয়স : 47 লিঙ্গ : মহিলা	HXX1626206 ফটো উপলব্ধ	242 নাম : সুৰজ ৰায় পিতাৰ নাম: প্রতাপ সিং জেৰুশ ৰায় ঘৰ নং : 35 বয়স : 37 লিঙ্গ : পুৰুষ	PSO0083832 ফটো উপলব্ধ	E2 243 নাম : বিজয় গোৱালা পিতাৰ নাম: লাক্ষী ঘৰ নং : ৩৬ক বয়স : 70 লিঙ্গ : পুৰুষ	HXX1626217 ফটো উপলব্ধ
244 নাম : প্রতাপ সিং জেৰুশ ৰাই পিতাৰ নাম: পূৰ্ণ বাহাদুৰ ৰাই ঘৰ নং : ৩৭ বয়স : 76 লিঙ্গ : পুৰুষ	HXX1626239 ফটো উপলব্ধ	245 নাম : মনোমায়া ৰাই স্বামীৰ নাম: প্রতাপ সিং ঘৰ নং : ৩৭ বয়স : 74 লিঙ্গ : মহিলা	HXX1626240 ফটো উপলব্ধ	246 নাম : অবিচেক থাপা পিতাৰ নাম: এম বাহাদুৰ থাপা ঘৰ নং : ৩৭ক বয়স : 27 লিঙ্গ : পুৰুষ	HXX0235325 ফটো উপলব্ধ
247 নাম : অনু থাপা পিতাৰ নাম: এম বাহাদুৰ থাপা ঘৰ নং : ৩৭ক বয়স : 26 লিঙ্গ : মহিলা	HXX0238840 ফটো উপলব্ধ	248 নাম : নিৰমলা জেৰুশ ৰাই পিতাৰ নাম: প্রতাপসিং জেৰুশ ৰাই ঘৰ নং : ৩৭ বয়স : 26 লিঙ্গ : মহিলা	HXX0300376 ফটো উপলব্ধ	249 নাম : বৃধিমান থাপা পিতাৰ নাম: কেশৰ কুমাৰ থাপা ঘৰ নং : ৩৭ক বয়স : 33 লিঙ্গ : পুৰুষ	HXX0115048 ফটো উপলব্ধ
250 নাম : ৰিতু থাপা পিতাৰ নাম: এম বাহাদুৰ থাপা ঘৰ নং : 37 ক বয়স : 23 লিঙ্গ : মহিলা	PSO0114264 ফটো উপলব্ধ	251 নাম : বেল বাহাদুৰ থাপা পিতাৰ নাম: গুৰু বাহাদুৰ থাপা ঘৰ নং : ৩৭ক বয়স : 49 লিঙ্গ : পুৰুষ	HXX0386375 ফটো উপলব্ধ	252 নাম : যমুনা থাপা স্বামীৰ নাম: বেল বাহাদুৰ থাপা ঘৰ নং : ৩৭ক বয়স : 42 লিঙ্গ : মহিলা	HXX0386631 ফটো উপলব্ধ
253 নাম : অৰুণা থাপা স্বামীৰ নাম: এম বাহাদুৰ থাপা ঘৰ নং : ৩৭ক বয়স : 53 লিঙ্গ : মহিলা	HXX1626273 ফটো উপলব্ধ	254 নাম : এম বাহাদুৰ থাপা পিতাৰ নাম: গুৰু বাহাদুৰ থাপা ঘৰ নং : ৩৭ক বয়স : 51 লিঙ্গ : পুৰুষ	HXX1626262 ফটো উপলব্ধ	255 নাম : সঞ্জীপ থাপা পিতাৰ নাম: কেশৰ কুমাৰ থাপা ঘৰ নং : ৩৭ক বয়স : 35 লিঙ্গ : পুৰুষ	HXX1626284 ফটো উপলব্ধ
E 256 নাম : তাৰামণি কুন্দ স্বামীৰ নাম: যুধিষ্ঠিৰ ঘৰ নং : ৩৮ বয়স : 87 লিঙ্গ : মহিলা	HXX1626295 ফটো উপলব্ধ	257 নাম : লোকনাথ কুন্দ পিতাৰ নাম: যুধিষ্ঠিৰ ঘৰ নং : ৩৮ বয়স : 60 লিঙ্গ : পুৰুষ	HXX1626308 ফটো উপলব্ধ	258 নাম : সুৰেন কুন্দ পিতাৰ নাম: দুৰ্জ কুন্দ ঘৰ নং : ৩৮ বয়স : 35 লিঙ্গ : পুৰুষ	HXX1858786 ফটো উপলব্ধ
259 নাম : পৰিমল কুন্দ পিতাৰ নাম: যুধিষ্ঠিৰ ঘৰ নং : ৩৮ক বয়স : 64 লিঙ্গ : পুৰুষ	HXX1626319 ফটো উপলব্ধ	260 নাম : মোহন গোৱালা পিতাৰ নাম: ফাগু গোৱালা ঘৰ নং : ৩৯ বয়স : 62 লিঙ্গ : পুৰুষ	HXX1626331 ফটো উপলব্ধ	261 নাম : গায়ত্ৰী গোৱালা স্বামীৰ নাম: মোহন ঘৰ নং : ৩৯ বয়স : 58 লিঙ্গ : মহিলা	HXX1626342 ফটো উপলব্ধ
262 নাম : কিছৰ গোৱালা পিতাৰ নাম: মোহন গোৱালা ঘৰ নং : ৩৯ বয়স : 32 লিঙ্গ : পুৰুষ	HXX1838999 ফটো উপলব্ধ	E 263 নাম : আনন গোৱালা পিতাৰ নাম: মোহন গোৱালা ঘৰ নং : ৩৯ বয়স : 26 লিঙ্গ : পুৰুষ	HXX0644096 ফটো উপলব্ধ	264 নাম : পল্লবী গোৱালা স্বামীৰ নাম: আনন গোৱালা ঘৰ নং : 39 বয়স : 25 লিঙ্গ : মহিলা	HXX0554238 ফটো উপলব্ধ
265 নাম : দিপালী মূৰাৰী পিতাৰ নাম: কানুৰাম ঘৰ নং : ৪০ বয়স : 52 লিঙ্গ : মহিলা	HXX1626386 ফটো উপলব্ধ	266 নাম : সবিতা ৰাই পিতাৰ নাম: কটাক ৰাই ঘৰ নং : 40 বয়স : 29 লিঙ্গ : মহিলা	HXX1874551 ফটো উপলব্ধ	267 নাম : বিকাশ গোৱালা পিতাৰ নাম: নাৰায়ণ গোৱালা ঘৰ নং : 40 বয়স : 28 লিঙ্গ : পুৰুষ	HXX0553933 ফটো উপলব্ধ
268 নাম : চপা বুঢ়াগোহাঁই স্বামীৰ নাম: শান্তনো বুঢ়াগোহাঁই ঘৰ নং : ৪০ বয়স : 27 লিঙ্গ : মহিলা	HXX0123257 ফটো উপলব্ধ	269 নাম : মাধৱ্য চেতীয়া পিতাৰ নাম: গোপাল চেতীয়া ঘৰ নং : ৪০ক বয়স : 32 লিঙ্গ : পুৰুষ	HXX0121657 ফটো উপলব্ধ	270 নাম : সঞ্জয় কৰ্মকাৰ পিতাৰ নাম: চন্দ্ৰ কৰ্মকাৰ ঘৰ নং : 40 ক বয়স : 32 লিঙ্গ : পুৰুষ	HXX1712462 ফটো উপলব্ধ



বিধানসভা সমষ্টিৰ নম্বৰ আৰু নাম : 81-শদিয়া  
অংশৰ নম্বৰ আৰু নাম : 1-হালোৱা পথাৰ (অংশ)

271 নাম : চন্দ্ৰ কৰ্মকাৰ পিতাৰ নাম: বৃষ্ণ কৰ্মকাৰ ঘৰ নং : 80 ক বয়স : 52 লিঙ্গ : পুৰুষ	HXX1879220 ফটো উপলব্ধ	272 নাম : জিমলা কৰ্মকাৰ স্বামীৰ নাম: চন্দ্ৰ কৰ্মকাৰ ঘৰ নং : 80 ক বয়স : 50 লিঙ্গ : মহিলা	HXX1879246 ফটো উপলব্ধ	273 নাম : মিলন কৰ্মকাৰ পিতাৰ নাম: চন্দ্ৰ কৰ্মকাৰ ঘৰ নং : 80 ক বয়স : 29 লিঙ্গ : পুৰুষ	HXX1879238 ফটো উপলব্ধ
274 নাম : শুকন্তলা কৰ্মকাৰ পিতাৰ নাম: চন্দ্ৰ কৰ্মকাৰ ঘৰ নং : 80 ক বয়স : 29 লিঙ্গ : মহিলা	HXX1879253 ফটো উপলব্ধ	275 নাম : দেবজিত কুৰ্মী পিতাৰ নাম: নোমল কুৰ্মী ঘৰ নং : 40 খ বয়স : 27 লিঙ্গ : পুৰুষ	PSO0108753 ফটো উপলব্ধ	276 নাম : নোমল কুৰ্মী পিতাৰ নাম: বিজয় ঘৰ নং : 80 খ বয়স : 58 লিঙ্গ : পুৰুষ	HXX1626411 ফটো উপলব্ধ
277 নাম : মিন কুৰ্মী স্বামীৰ নাম: নোমল ঘৰ নং : 80 খ বয়স : 46 লিঙ্গ : মহিলা	HXX1626422 ফটো উপলব্ধ	E 278 নাম : ফুলমণি কোঁৱৰ স্বামীৰ নাম: থৈয়া ঘৰ নং : 81 বয়স : 87 লিঙ্গ : মহিলা	HXX1626433 ফটো উপলব্ধ	E 279 নাম : চুবাচ কোঁৱৰ পিতাৰ নাম: থৈয়া ঘৰ নং : 81 বয়স : 50 লিঙ্গ : পুৰুষ	HXX1626444 ফটো উপলব্ধ
280 নাম : জমনা কোঁৱৰ স্বামীৰ নাম: সুভাষ ঘৰ নং : 81 বয়স : 48 লিঙ্গ : মহিলা	HXX1626455 ফটো উপলব্ধ	281 নাম : অমিত কাৰৰ পিতাৰ নাম: সভাষ কাৰৰ ঘৰ নং : 81 বয়স : 27 লিঙ্গ : পুৰুষ	HXX0235374 ফটো উপলব্ধ	282 নাম : শৰ্ক বাহাদুৰ ৰাই পিতাৰ নাম: ভিৰ্ম বাহাদুৰ ৰাই ঘৰ নং : 81 ক বয়স : 27 লিঙ্গ : পুৰুষ	HXX0235424 ফটো উপলব্ধ
283 নাম : সুৱকান্ত কাৰৰ পিতাৰ নাম: দেবাচন কাৰৰ ঘৰ নং : 81 বয়স : 27 লিঙ্গ : পুৰুষ	HXX0239012 ফটো উপলব্ধ	284 নাম : জোনালী কোঁৱৰ পিতাৰ নাম: সুভাষ কোঁৱৰ ঘৰ নং : 41 বয়স : 26 লিঙ্গ : মহিলা	HXX0554071 ফটো উপলব্ধ	E 285 নাম : দেবাচন কোঁৱৰ পিতাৰ নাম: থৈয়া ঘৰ নং : 81 ক বয়স : 56 লিঙ্গ : পুৰুষ	HXX1626466 ফটো উপলব্ধ
286 নাম : অষ্টমী কোঁৱৰ স্বামীৰ নাম: দেবাচন ঘৰ নং : 81 ক বয়স : 49 লিঙ্গ : মহিলা	HXX1626477 ফটো উপলব্ধ	287 নাম : পেকে গড পিতাৰ নাম: লাডু ঘৰ নং : 82 বয়স : 50 লিঙ্গ : পুৰুষ	HXX1626499 ফটো উপলব্ধ	288 নাম : গুন বাঃ ছেত্ৰী পিতাৰ নাম: টেক বাহাদুৰ ছেত্ৰী ঘৰ নং : 42 বয়স : 30 লিঙ্গ : পুৰুষ	PSO0106062 ফটো উপলব্ধ
289 নাম : মনু মুড়া মাতৃৰ নাম: বেনু মুড়া ঘৰ নং : 82 খ বয়স : 29 লিঙ্গ : মহিলা	HXX0235572 ফটো উপলব্ধ	290 নাম : ৰচন মুৰা পিতাৰ নাম: ডিগম্বৰ মুৰা ঘৰ নং : 42 বয়স : 26 লিঙ্গ : পুৰুষ	HXX0554089 ফটো উপলব্ধ	291 নাম : ঘন মায়া ছেত্ৰী স্বামীৰ নাম: গুন বাঃ ছেত্ৰী ঘৰ নং : 42 বয়স : 21 লিঙ্গ : মহিলা	PSO0108779 ফটো উপলব্ধ
S 292 নাম : কুমাৰী ছেত্ৰী স্বামীৰ নাম: হেমু ছেত্ৰী ঘৰ নং : 42 ক বয়স : 86 লিঙ্গ : মহিলা	CCY3138792 ফটো উপলব্ধ	S 293 নাম : হেমু ছেত্ৰী পিতাৰ নাম: জয় বাহাদুৰ ছেত্ৰী ঘৰ নং : 42 ক বয়স : 85 লিঙ্গ : পুৰুষ	HXX0473025 ফটো উপলব্ধ	294 নাম : ৰেণু মুৰাৰী স্বামীৰ নাম: দিগম্বৰ ঘৰ নং : 82 খ বয়স : 67 লিঙ্গ : মহিলা	HXX1626524 ফটো উপলব্ধ
295 নাম : চিতা ৰাজপুত স্বামীৰ নাম: দিনেশ ৰাজপুত ঘৰ নং : 80 ক বয়স : 47 লিঙ্গ : মহিলা	HXX0239103 ফটো উপলব্ধ	296 নাম : ৰূপালী কৰ্মকাৰ স্বামীৰ নাম: সঞ্জয় কৰ্মকাৰ ঘৰ নং : 43 বয়স : 28 লিঙ্গ : মহিলা	HXX1876218 ফটো উপলব্ধ	297 নাম : দিনেশ ৰাজপুত্ৰ পিতাৰ নাম: দীপক ৰাজপুত্ৰ ঘৰ নং : 80 ক বয়স : 41 লিঙ্গ : পুৰুষ	HXX0127019 ফটো উপলব্ধ
E 298 নাম : দুখনী গঞ্জ স্বামীৰ নাম: বেজে ঘৰ নং : 88 বয়স : 60 লিঙ্গ : মহিলা	HXX1626546 ফটো উপলব্ধ	299 নাম : দেবেন গঞ্জ পিতাৰ নাম: বেজে ঘৰ নং : 88 বয়স : 43 লিঙ্গ : পুৰুষ	HXX1626557 ফটো উপলব্ধ	300 নাম : সঞ্জয় গঞ্জ পিতাৰ নাম: বেজে ঘৰ নং : 88 বয়স : 40 লিঙ্গ : পুৰুষ	HXX1626568 ফটো উপলব্ধ



301 নাম : ববী গঞ্জ স্বামীৰ নাম: সঞ্জয় গঞ্জ ঘৰ নং : 88 বয়স : 31 লিঙ্গ : মহিলা	HXX0128868 ফটো উপলব্ধ	302 নাম : মিলন গঞ্জ পিতাৰ নাম: বেজে গঞ্জ ঘৰ নং : 44 বয়স : 28 লিঙ্গ : পুৰুষ	HXX0554063 ফটো উপলব্ধ	303 নাম : মণিকা গঞ্জ স্বামীৰ নাম: মিলন গঞ্জ ঘৰ নং : 88 বয়স : 22 লিঙ্গ : মহিলা	HXX1873918 ফটো উপলব্ধ
304 নাম : মঙ্গল গঞ্জ পিতাৰ নাম: গনেশ ঘৰ নং : 8৫ বয়স : 70 লিঙ্গ : পুৰুষ	HXX1626579 ফটো উপলব্ধ	305 নাম : বিৰচি গঞ্জ স্বামীৰ নাম: মঙ্গল ঘৰ নং : 8৫ বয়স : 62 লিঙ্গ : মহিলা	HXX1626580 ফটো উপলব্ধ	306 নাম : দীপন গঞ্জ পিতাৰ নাম: মঙ্গল ঘৰ নং : 8৫ বয়স : 47 লিঙ্গ : পুৰুষ	HXX1626591 ফটো উপলব্ধ
307 নাম : কল্পনা গঞ্জ পিতাৰ নাম: মঙ্গল ঘৰ নং : 44 বয়স : 44 লিঙ্গ : মহিলা	HXX1626604 ফটো উপলব্ধ	308 নাম : বীৰেণ গঞ্জ পিতাৰ নাম: মঙ্গল ঘৰ নং : 40 বয়স : 40 লিঙ্গ : পুৰুষ	HXX1626615 ফটো উপলব্ধ	309 নাম : জয়মন গঞ্জ পিতাৰ নাম: মঙ্গল গঞ্জ ঘৰ নং : 36 বয়স : 36 লিঙ্গ : পুৰুষ	HXX0130047 ফটো উপলব্ধ
310 নাম : যোনিতা গঞ্জ স্বামীৰ নাম: বিৰেন গঞ্জ ঘৰ নং : 45 বয়স : 36 লিঙ্গ : মহিলা	HXX0554345 ফটো উপলব্ধ	311 নাম : অমিনা গঞ্জ স্বামীৰ নাম: বিপুল গঞ্জ ঘৰ নং : 8৫ বয়স : 27 লিঙ্গ : মহিলা	HXX1872555 ফটো উপলব্ধ	312 নাম : বাবা গঞ্জ পিতাৰ নাম: মংগল গঞ্জ ঘৰ নং : 8৫ক বয়স : 32 লিঙ্গ : পুৰুষ	HXX1872563 ফটো উপলব্ধ
313 নাম : শান্তী গঞ্জ স্বামীৰ নাম: বাবা গঞ্জ ঘৰ নং : 8৫ক বয়স : 26 লিঙ্গ : মহিলা	HXX1873900 ফটো উপলব্ধ	314 নাম : বচন কোঁৱৰ পিতাৰ নাম: থুইয়া ঘৰ নং : 8৬ বয়স : 67 লিঙ্গ : পুৰুষ	HXX1626626 ফটো উপলব্ধ	315 নাম : যমুনী কোঁৱৰ স্বামীৰ নাম: বচন ঘৰ নং : 8৬ বয়স : 62 লিঙ্গ : মহিলা	HXX1626637 ফটো উপলব্ধ
316 নাম : পিংকী ভূমিজ স্বামীৰ নাম: কৃষ্ণ ভূমিজ ঘৰ নং : 8৬ক বয়স : 41 লিঙ্গ : মহিলা	HXX0223461 ফটো উপলব্ধ	317 নাম : ববিতা কিষান পিতাৰ নাম: বচন ঘৰ নং : 8৬ বয়স : 40 লিঙ্গ : মহিলা	HXX1626648 ফটো উপলব্ধ	318 নাম : কাৰ্তীক কাৰৰ পিতাৰ নাম: বচন কাৰৰ ঘৰ নং : 8৬ বয়স : 38 লিঙ্গ : পুৰুষ	HXX0237255 ফটো উপলব্ধ
319 নাম : চানমনি কাৱাৰ স্বামীৰ নাম: কাৰ্তীক কোৱৰ ঘৰ নং : 46 বয়স : 27 লিঙ্গ : মহিলা	HXX0554352 ফটো উপলব্ধ	320 নাম : চুৰেচ কাৰৰ পিতাৰ নাম: বচন কাৰৰ ঘৰ নং : 8৬ বয়স : 26 লিঙ্গ : পুৰুষ	HXX0239020 ফটো উপলব্ধ	321 নাম : কৃষ্ণ ভূমিজ পিতাৰ নাম: মধু ভূমিজ ঘৰ নং : 8৬ক বয়স : 44 লিঙ্গ : পুৰুষ	HXX0131219 ফটো উপলব্ধ
322 নাম : নন্দেশ্বৰ গগৈ পিতাৰ নাম: দেমুধৰ ঘৰ নং : 89 বয়স : 70 লিঙ্গ : পুৰুষ	HXX1626659 ফটো উপলব্ধ	323 নাম : কুসুম গগৈ স্বামীৰ নাম: নন্দেশ্বৰ ঘৰ নং : 89 বয়স : 64 লিঙ্গ : মহিলা	HXX1626660 ফটো উপলব্ধ	324 নাম : টুপু গগৈ পিতাৰ নাম: নন্দেশ্বৰ গগৈ ঘৰ নং : 89 বয়স : 42 লিঙ্গ : পুৰুষ	HXX1626671 ফটো উপলব্ধ
325 নাম : বাবা গগৈ পিতাৰ নাম: নন্দেশ্বৰ ঘৰ নং : 89 বয়স : 40 লিঙ্গ : পুৰুষ	HXX1626682 ফটো উপলব্ধ	326 নাম : শ্বপনা গগৈ স্বামীৰ নাম: বাবা গগৈ ঘৰ নং : 89 বয়স : 32 লিঙ্গ : মহিলা	HXX1626693 ফটো উপলব্ধ	327 নাম : প্ৰিয়ংকা গগৈ পিতাৰ নাম: টুপু গগৈ ঘৰ নং : 47 বয়স : 19 লিঙ্গ : মহিলা	PSO0108761 ফটো উপলব্ধ
328 নাম : চক্ৰ বাহাদুৰ চেত্ৰী পিতাৰ নাম: টেক বাহাদুৰ চেত্ৰী ঘৰ নং : 8৮ বয়স : 45 লিঙ্গ : পুৰুষ	HXX1626717 ফটো উপলব্ধ	329 নাম : কুমাৰী ছেত্ৰী পিতাৰ নাম: টেক বাহাদুৰ ছেত্ৰী ঘৰ নং : 8৮ বয়স : 43 লিঙ্গ : মহিলা	HXX1626706 ফটো উপলব্ধ	330 নাম : বিকাশ ছেত্ৰী পিতাৰ নাম: টেক বাহাদুৰ ঘৰ নং : 8৮ বয়স : 42 লিঙ্গ : পুৰুষ	HXX1626728 ফটো উপলব্ধ



<p>E 331 HXX1626739</p> <p>নাম : জহুৰাণী ৰাই স্বামীৰ নাম : হস্ত বাহাদুৰ ৰাই ঘৰ নং : ৪৯ বয়স : ৪৪ লিঙ্গ : মহিলা</p> <p>ফটো উপলব্ধ</p>	<p>332 HXX1626740</p> <p>নাম : লক্ষী প্ৰসাদ ৰাই পিতাৰ নাম : হস্ত বাহাদুৰ ৰাই ঘৰ নং : ৪৯ বয়স : 61 লিঙ্গ : পুৰুষ</p> <p>ফটো উপলব্ধ</p>	<p>333 HXX1626762</p> <p>নাম : ইন্দ্ৰ কুমাৰী ৰাই পিতাৰ নাম : হস্ত বাহাদুৰ ৰাই ঘৰ নং : ৪৯ বয়স : 50 লিঙ্গ : মহিলা</p> <p>ফটো উপলব্ধ</p>
<p>334 HXX1626751</p> <p>নাম : মীনা ৰাই স্বামীৰ নাম : লক্ষী প্ৰসাদ ৰাই ঘৰ নং : ৪৯ বয়স : 45 লিঙ্গ : মহিলা</p> <p>ফটো উপলব্ধ</p>	<p>E 335 HXX1626773</p> <p>নাম : দেবীমায়া ৰাই মাতৃৰ নাম : জহুৰাণী ৰাই ঘৰ নং : ৪৯ বয়স : 41 লিঙ্গ : মহিলা</p> <p>ফটো উপলব্ধ</p>	<p>336 HXX1626784</p> <p>নাম : চনামী গগৈ স্বামীৰ নাম : টুপু গগৈ ঘৰ নং : ৪৯ বয়স : 42 লিঙ্গ : মহিলা</p> <p>ফটো উপলব্ধ</p>
<p>337 HXX0643122</p> <p>নাম : বিপ্লৱ ৰাই পিতাৰ নাম : লক্ষী প্ৰসাদ ৰাই ঘৰ নং : ৪৯ বয়স : 25 লিঙ্গ : পুৰুষ</p> <p>ফটো উপলব্ধ</p>	<p>338 HXX1741347</p> <p>নাম : সূৰ্যমণি ৰাই পিতাৰ নাম : লক্ষী প্ৰসাদ ৰাই ঘৰ নং : 49 বয়স : 22 লিঙ্গ : মহিলা</p> <p>ফটো উপলব্ধ</p>	<p>339 PSO0036608</p> <p>নাম : সুৰাজিত গগৈ পিতাৰ নাম : ধ্ৰুব গগৈ ঘৰ নং : 49 বয়স : 21 লিঙ্গ : পুৰুষ</p> <p>ফটো উপলব্ধ</p>
<p>340 HXX1626795</p> <p>নাম : ভীম বাহাদুৰ ৰাই পিতাৰ নাম : হস্ত বাহাদুৰ ৰাই ঘৰ নং : ৪৯ বয়স : 58 লিঙ্গ : পুৰুষ</p> <p>ফটো উপলব্ধ</p>	<p>E 341 HXX1626808</p> <p>নাম : মীনা কুমাৰী ৰাই স্বামীৰ নাম : ভীম বাহাদুৰ ৰাই ঘৰ নং : ৪৯ বয়স : 57 লিঙ্গ : মহিলা</p> <p>ফটো উপলব্ধ</p>	<p>342 HXX1626819</p> <p>নাম : বুদ্ধিৰাজ ৰাই পিতাৰ নাম : মকৰধ্বজ ৰাই ঘৰ নং : ৫০ বয়স : 60 লিঙ্গ : পুৰুষ</p> <p>ফটো উপলব্ধ</p>
<p>343 HXX1626820</p> <p>নাম : স্বপ্না ৰাই স্বামীৰ নাম : বুদ্ধিৰাজ ৰাই ঘৰ নং : ৫০ বয়স : 52 লিঙ্গ : মহিলা</p> <p>ফটো উপলব্ধ</p>	<p>344 HXX0554287</p> <p>নাম : সুবজ ৰাই পিতাৰ নাম : বুদ্ধিৰাজ ৰাই ঘৰ নং : 50 বয়স : 29 লিঙ্গ : পুৰুষ</p> <p>ফটো উপলব্ধ</p>	<p>345 HXX0554295</p> <p>নাম : সঞ্জয় ৰাই পিতাৰ নাম : বুদ্ধিৰাজ ৰাই ঘৰ নং : 50 বয়স : 26 লিঙ্গ : পুৰুষ</p> <p>ফটো উপলব্ধ</p>
<p>346 HXX1320548</p> <p>নাম : মণিকা ৰাই পিতাৰ নাম : ভীম বাহাদুৰ ৰাই ঘৰ নং : ৫০ বয়স : 23 লিঙ্গ : মহিলা</p> <p>ফটো উপলব্ধ</p>	<p>E 347 HXX1626853</p> <p>নাম : পৰিমায়া দৰ্জী স্বামীৰ নাম : নৰ বাহাদুৰ ৰাই ঘৰ নং : ৫২ বয়স : ৪২ লিঙ্গ : মহিলা</p> <p>ফটো উপলব্ধ</p>	<p>348 HXX1626864</p> <p>নাম : বিৰেণ দৰ্জী পিতাৰ নাম : নৰ বাহাদুৰ ৰাই ঘৰ নং : ৫২ বয়স : 37 লিঙ্গ : পুৰুষ</p> <p>ফটো উপলব্ধ</p>
<p>349 HXX1839174</p> <p>নাম : জন দৰ্জী স্বামীৰ নাম : বিৰেণ দৰ্জী ঘৰ নং : ৫২ বয়স : 31 লিঙ্গ : মহিলা</p> <p>ফটো উপলব্ধ</p>	<p>350 HXX0139857</p> <p>নাম : কুমাৰী দৰ্জী পিতাৰ নাম : নৰ বাহাদুৰ ৰাই ঘৰ নং : ৫২ বয়স : 44 লিঙ্গ : মহিলা</p> <p>ফটো উপলব্ধ</p>	<p>E2 351 HXX0386789</p> <p>নাম : মাম ফুকন পিতাৰ নাম : সুভাষ ফুকন ঘৰ নং : ৫২ বয়স : 48 লিঙ্গ : মহিলা</p> <p>ফটো উপলব্ধ</p>
<p>352 HXX1626886</p> <p>নাম : অজিত দুৱাৰা পিতাৰ নাম : সুখীৰাম দুৱাৰা ঘৰ নং : ৫২ বয়স : 46 লিঙ্গ : পুৰুষ</p> <p>ফটো উপলব্ধ</p>	<p>353 HXX1626897</p> <p>নাম : সাবিত্ৰী দুৱাৰা স্বামীৰ নাম : অজিত ঘৰ নং : ৫২ বয়স : 43 লিঙ্গ : মহিলা</p> <p>ফটো উপলব্ধ</p>	<p>354 PSO0114314</p> <p>নাম : সুভাষ ফুকন অন্যান্য : মাম ফুকন ঘৰ নং : 52 বয়স : 29 লিঙ্গ : পুৰুষ</p> <p>ফটো উপলব্ধ</p>
<p>E2 355 HXX1626900</p> <p>নাম : কুলেশ্বৰ দুৱাৰা পিতাৰ নাম : পুনীৰাম ঘৰ নং : ৫৩ বয়স : 92 লিঙ্গ : পুৰুষ</p> <p>ফটো উপলব্ধ</p>	<p>356 PSO0114439</p> <p>নাম : দেহেশ্বৰী চেতিয়া মাতৃৰ নাম : গোলাপ চেতিয়া ঘৰ নং : 53 বয়স : 68 লিঙ্গ : মহিলা</p> <p>ফটো উপলব্ধ</p>	<p>357 HXX1626922</p> <p>নাম : দুৰ্গমণি দুৱাৰা স্বামীৰ নাম : লিলেশ্বৰ ঘৰ নং : ৫৩ বয়স : 53 লিঙ্গ : মহিলা</p> <p>ফটো উপলব্ধ</p>
<p>358 PSO0114348</p> <p>নাম : লিলেশ্বৰ দুৱাৰা অন্যান্য : দুৰ্গমণি দুৱাৰা ঘৰ নং : 53 বয়স : 53 লিঙ্গ : পুৰুষ</p> <p>ফটো উপলব্ধ</p>	<p>359 HXX1626933</p> <p>নাম : উদ্ধৱ গগৈ পিতাৰ নাম : টংকেশ্বৰ গগৈ ঘৰ নং : ৫৩ বয়স : 42 লিঙ্গ : পুৰুষ</p> <p>ফটো উপলব্ধ</p>	<p>360 HXX0239723</p> <p>নাম : জোনমনি শইকীয়া ঠেঙাল স্বামীৰ নাম : দেবাজিত ঠেঙাল ঘৰ নং : ৫৩ বয়স : 42 লিঙ্গ : মহিলা</p> <p>ফটো উপলব্ধ</p>



বিধানসভা সমষ্টিৰ নম্বৰ আৰু নাম : 81-শদিয়া  
অংশৰ নম্বৰ আৰু নাম : 1-হালোৱা পথাৰ (অংশ)

361 নাম : মণিকা বৰুৱা চেতিয়া স্বামীৰ নাম : গোলাপ চেতিয়া ঘৰ নং : 53 বয়স : 33 লিঙ্গ : মহিলা	HXX0554097 ফটো উপলব্ধ	362 নাম : মাধবী সোনোৱাল গগৈ স্বামীৰ নাম : উদ্ধৱ গগৈ ঘৰ নং : 53 বয়স : 30 লিঙ্গ : মহিলা	HXX0237594 ফটো উপলব্ধ	363 নাম : মহেন্দ্ৰ বৰা ঠেঙাল পিতাৰ নাম : বৰা পুৰ্ণধৰ ঠেঙাল ঘৰ নং : 53খ বয়স : 28 লিঙ্গ : পুৰুষ	HXX0239764 ফটো উপলব্ধ
364 নাম : সিমা বাৰু পিতাৰ নাম : বুধেশ্বৰ বাৰু ঘৰ নং : 53 বয়স : 26 লিঙ্গ : মহিলা	HXX0277343 ফটো উপলব্ধ	365 নাম : দুৰ্লেখৰ গগৈ পিতাৰ নাম : বুৰু গগৈ ঘৰ নং : 53 (গ) বয়স : 23 লিঙ্গ : পুৰুষ	HXX1883040 ফটো উপলব্ধ	366 নাম : গোলাপ চেতিয়া পিতাৰ নাম : ডিম্বেশ্বৰ চেতিয়া ঘৰ নং : 53খ বয়স : 35 লিঙ্গ : পুৰুষ	HXX0143008 ফটো উপলব্ধ
#2 367 নাম : অজয় কুমাৰ ঠেঙাল পিতাৰ নাম : পূৰ্ণ ঠেঙাল ঘৰ নং : 53খ বয়স : 32 লিঙ্গ : পুৰুষ	HXX0384750 ফটো উপলব্ধ	368 নাম : অনামিকা বৰুৱা ঠেঙাল স্বামীৰ নাম : অজয় ঠেঙাল ঘৰ নং : 53 বয়স : 27 লিঙ্গ : মহিলা	HXX0386474 ফটো উপলব্ধ	369 নাম : জানমণি চেতিয়া ঠেঙাল স্বামীৰ নাম : মহেন্দ্ৰ ঠেঙাল ঘৰ নং : 53 বয়স : 25 লিঙ্গ : মহিলা	HXX0443846 ফটো উপলব্ধ
370 নাম : সত্যৱতী ঠেঙাল পিতাৰ নাম : পূৰ্ণ ঠেঙাল ঘৰ নং : 53খ বয়স : 25 লিঙ্গ : মহিলা	HXX0443895 ফটো উপলব্ধ	371 নাম : বৈকুণ্ঠ গগৈ পিতাৰ নাম : তিলক গগৈ ঘৰ নং : 53 বয়স : 52 লিঙ্গ : পুৰুষ	HXX0442475 ফটো উপলব্ধ	E 372 নাম : ডিম্বেশ্বৰ চেতিয়া পিতাৰ নাম : পূৰ্ণকান্ত ঘৰ নং : 53খ বয়স : 37 লিঙ্গ : পুৰুষ	HXX1627016 ফটো উপলব্ধ
373 নাম : পূৰ্ণ ঠেঙাল পিতাৰ নাম : মালিৰাম ঘৰ নং : 53খ বয়স : 72 লিঙ্গ : পুৰুষ	HXX1626966 ফটো উপলব্ধ	374 নাম : পূৰ্ণা ঠেঙাল স্বামীৰ নাম : পূৰ্ণ ঘৰ নং : 53খ বয়স : 62 লিঙ্গ : মহিলা	HXX1626977 ফটো উপলব্ধ	375 নাম : বোপাৰাম গগৈ পিতাৰ নাম : শ্ৰিয়ধৰ ঘৰ নং : 53ক বয়স : 57 লিঙ্গ : পুৰুষ	HXX1626944 ফটো উপলব্ধ
376 নাম : ৰূপা গগৈ স্বামীৰ নাম : বোপাৰাম ঘৰ নং : 53ক বয়স : 52 লিঙ্গ : মহিলা	HXX1626955 ফটো উপলব্ধ	377 নাম : বুৰু গগৈ পিতাৰ নাম : ৰঙাই ঘৰ নং : 53গ বয়স : 51 লিঙ্গ : পুৰুষ	HXX1626999 ফটো উপলব্ধ	378 নাম : মঞ্জুমাণি গগৈ স্বামীৰ নাম : বুৰু গগৈ ঘৰ নং : 53গ বয়স : 47 লিঙ্গ : মহিলা	HXX1627005 ফটো উপলব্ধ
379 নাম : দেবজিত ঠেঙাল পিতাৰ নাম : পূৰ্ণ ঘৰ নং : 53খ বয়স : 40 লিঙ্গ : পুৰুষ	HXX1626988 ফটো উপলব্ধ	380 নাম : হৰেন্দ্ৰ চেতিয়া পিতাৰ নাম : ডিম্বেশ্বৰ ঘৰ নং : 53ঘ বয়স : 40 লিঙ্গ : পুৰুষ	HXX1627038 ফটো উপলব্ধ	381 নাম : প্ৰভাতী চেতিয়া স্বামীৰ নাম : হৰেন্দ্ৰ চেতিয়া ঘৰ নং : 53ঘ বয়স : 33 লিঙ্গ : মহিলা	HXX1632275 ফটো উপলব্ধ
E 382 নাম : হৰেশ্বৰ গগৈ পিতাৰ নাম : সুৰুৰু ঘৰ নং : 58 বয়স : 37 লিঙ্গ : পুৰুষ	HXX1627049 ফটো উপলব্ধ	383 নাম : প্ৰতিমা গগৈ স্বামীৰ নাম : হৰেশ্বৰ ঘৰ নং : 58 বয়স : 62 লিঙ্গ : মহিলা	HXX1627061 ফটো উপলব্ধ	384 নাম : পবিত্ৰ গগৈ পিতাৰ নাম : হৰেশ্বৰ ঘৰ নং : 58 বয়স : 40 লিঙ্গ : পুৰুষ	HXX1627083 ফটো উপলব্ধ
385 নাম : ৰাধা গগৈ পিতাৰ নাম : হৰেশ্বৰ ঘৰ নং : 58 বয়স : 40 লিঙ্গ : মহিলা	HXX1627094 ফটো উপলব্ধ	386 নাম : গীতাজ্জলি গগৈ স্বামীৰ নাম : পবিত্ৰ গগৈ ঘৰ নং : 58 বয়স : 28 লিঙ্গ : মহিলা	HXX0145136 ফটো উপলব্ধ	E 387 নাম : লক্ষেশ্বৰ ফুকন পিতাৰ নাম : মুকুন্দ ঘৰ নং : 55 বয়স : 92 লিঙ্গ : পুৰুষ	HXX1627107 ফটো উপলব্ধ
388 নাম : ৰংদৈ ফুকন স্বামীৰ নাম : লক্ষেশ্বৰ ঘৰ নং : 55 বয়স : 87 লিঙ্গ : মহিলা	HXX1627118 ফটো উপলব্ধ	389 নাম : মীনা ফুকন স্বামীৰ নাম : খগেশ্বৰ ফুকন ঘৰ নং : 55 বয়স : 51 লিঙ্গ : মহিলা	PSO0115600 ফটো উপলব্ধ	E 390 নাম : লোহিতেশ্বৰ ফুকন পিতাৰ নাম : লক্ষেশ্বৰ ঘৰ নং : 55 বয়স : 47 লিঙ্গ : পুৰুষ	HXX1627129 ফটো উপলব্ধ



391 নাম : হিৰণ্য ফুকন স্বামীৰ নাম : লুহিতেশ্বৰ ফুকন ঘৰ নং : 55 বয়স : 28 লিঙ্গ : মহিলা	PSO0115592 ফটো উপলব্ধ	392 নাম : অনন্ত ফুকন পিতাৰ নাম : শ্ৰীদীপ ফুকন ঘৰ নং : 55খ বয়স : 27 লিঙ্গ : পুৰুষ	HXX0237560 ফটো উপলব্ধ	393 নাম : বিদ্যুত ফুকন পিতাৰ নাম : লৌহিতেশ্বৰ ফুকন ঘৰ নং : 55খ বয়স : 23 লিঙ্গ : পুৰুষ	HXX1596923 ফটো উপলব্ধ
E 394 নাম : সবিতা ফুকন স্বামীৰ নাম : কানেশ্বৰ ফুকন ঘৰ নং : 55ক বয়স : 32 লিঙ্গ : মহিলা	HXX0409235 ফটো উপলব্ধ	E 395 নাম : খগেশ্বৰ ফুকন পিতাৰ নাম : লক্ষেশ্বৰ ঘৰ নং : 55ক বয়স : 56 লিঙ্গ : পুৰুষ	HXX1627141 ফটো উপলব্ধ	396 নাম : প্ৰদীপ ফুকন পিতাৰ নাম : লক্ষেশ্বৰ ঘৰ নং : 55খ বয়স : 55 লিঙ্গ : পুৰুষ	HXX1627163 ফটো উপলব্ধ
397 নাম : জয়ন্তী ফুকন স্বামীৰ নাম : প্ৰদীপ ঘৰ নং : 55খ বয়স : 50 লিঙ্গ : মহিলা	HXX1627174 ফটো উপলব্ধ	E 398 নাম : কনেশ্বৰ ফুকন পিতাৰ নাম : খগেশ্বৰ ফুকন ঘৰ নং : 55ক বয়স : 32 লিঙ্গ : পুৰুষ	HXX1632446 ফটো উপলব্ধ	399 নাম : ৰঞ্জমনি দুৱৰা স্বামীৰ নাম : জয়প্ৰসাদ দুৱৰা ঘৰ নং : 55খ বয়স : 29 লিঙ্গ : মহিলা	HXX0147876 ফটো উপলব্ধ
400 নাম : বিচিত্ৰা দুৱৰা পিতাৰ নাম : প্ৰভাত দুৱৰা ঘৰ নং : 55 বয়স : 28 লিঙ্গ : মহিলা	HXX0148098 ফটো উপলব্ধ	401 নাম : স্মিতা গগৈ স্বামীৰ নাম : অনন্ত গগৈ ঘৰ নং : 55 বয়স : 27 লিঙ্গ : মহিলা	HXX0443994 ফটো উপলব্ধ	402 নাম : প্ৰভাত দুৱৰা পিতাৰ নাম : ৰেবত ঘৰ নং : 55ক বয়স : 72 লিঙ্গ : পুৰুষ	HXX1627185 ফটো উপলব্ধ
403 নাম : বেণু দুৱৰা স্বামীৰ নাম : প্ৰভাত ঘৰ নং : 55ক বয়স : 60 লিঙ্গ : মহিলা	HXX1627210 ফটো উপলব্ধ	404 নাম : জয় প্ৰকাশ দুৱৰা পিতাৰ নাম : প্ৰভাত ঘৰ নং : 55ক বয়স : 41 লিঙ্গ : পুৰুষ	HXX1627196 ফটো উপলব্ধ	405 নাম : মিন গগৈ স্বামীৰ নাম : ব্ৰজেন গগৈ ঘৰ নং : 55 বয়স : 71 লিঙ্গ : মহিলা	HXX1627265 ফটো উপলব্ধ
406 নাম : ৰামেশ্বৰ দুৱৰা পিতাৰ নাম : ৰজনীকান্ত ঘৰ নং : 55 বয়স : 67 লিঙ্গ : পুৰুষ	HXX1627243 ফটো উপলব্ধ	407 নাম : পূৰ্ণিমা দুৱৰা স্বামীৰ নাম : ৰামেশ্বৰ ঘৰ নং : 55 বয়স : 52 লিঙ্গ : মহিলা	HXX1627254 ফটো উপলব্ধ	408 নাম : ৰমেন গগৈ পিতাৰ নাম : ব্ৰজেন গগৈ ঘৰ নং : 55 বয়স : 36 লিঙ্গ : পুৰুষ	HXX1627276 ফটো উপলব্ধ
409 নাম : সুকমন দুৱৰা পিতাৰ নাম : ৰামেশ্বৰ দুৱৰা ঘৰ নং : 55 বয়স : 33 লিঙ্গ : পুৰুষ	HXX0325407 ফটো উপলব্ধ	410 নাম : বৃধেশ্বৰ দুৱৰা পিতাৰ নাম : ৰামেশ্বৰ দুৱৰা ঘৰ নং : 55 বয়স : 31 লিঙ্গ : পুৰুষ	HXX0148916 ফটো উপলব্ধ	411 নাম : দেৱজিত দুৱৰা পিতাৰ নাম : ৰামেশ্বৰ দুৱৰা ঘৰ নং : 57 বয়স : 26 লিঙ্গ : পুৰুষ	HXX1662048 ফটো উপলব্ধ
412 নাম : মুনমী কেওঁট গগৈ স্বামীৰ নাম : ৰমেন গগৈ ঘৰ নং : 55ক বয়স : 36 লিঙ্গ : মহিলা	HXX1632286 ফটো উপলব্ধ	413 নাম : ৰেবতী গগৈ স্বামীৰ নাম : ৰূপম ঘৰ নং : 55 বয়স : 87 লিঙ্গ : মহিলা	HXX1627312 ফটো উপলব্ধ	414 নাম : সোমেশ্বৰ দুৱৰা পিতাৰ নাম : ৰজনীকান্ত ঘৰ নং : 55 বয়স : 60 লিঙ্গ : পুৰুষ	HXX1627298 ফটো উপলব্ধ
415 নাম : জুন দুৱৰা স্বামীৰ নাম : সোমেশ্বৰ ঘৰ নং : 55 বয়স : 54 লিঙ্গ : মহিলা	HXX1627301 ফটো উপলব্ধ	S 416 নাম : দীপক গগৈ পিতাৰ নাম : নন্দেশ্বৰ গগৈ ঘৰ নং : 58 বয়স : 53 লিঙ্গ : পুৰুষ	PSO0097162 ফটো উপলব্ধ	417 নাম : বুদ্ধেশ্বৰ গগৈ পিতাৰ নাম : ৰূপন গগৈ ঘৰ নং : 55 বয়স : 46 লিঙ্গ : পুৰুষ	HXX1627334 ফটো উপলব্ধ
418 নাম : পদেশ্বৰ গগৈ পিতাৰ নাম : ৰূপম ঘৰ নং : 55 বয়স : 45 লিঙ্গ : পুৰুষ	HXX1627323 ফটো উপলব্ধ	419 নাম : নিজমনি গগৈ স্বামীৰ নাম : হেমন্ত গগৈ ঘৰ নং : 55 বয়স : 40 লিঙ্গ : মহিলা	HXX0239772 ফটো উপলব্ধ	420 নাম : ববী গগৈ স্বামীৰ নাম : বুদ্ধেশ্বৰ গগৈ ঘৰ নং : 55 বয়স : 39 লিঙ্গ : মহিলা	HXX1627345 ফটো উপলব্ধ



421 নাম : মনিকা গগৈ স্বামীৰ নাম: পদ্মেশ্বৰ গগৈ ঘৰ নং : ৫৮ বয়স : 36 লিঙ্গ : মহিলা	HXX0237172 ফটো উপলব্ধ	422 নাম : আনন্দ দুৱৰা পিতাৰ নাম: সৌখেশ্বৰ দুৱৰা ঘৰ নং : ৫৮ বয়স : 31 লিঙ্গ : পুৰুষ	HXX0326496 ফটো উপলব্ধ	423 নাম : বিটপন দুৱৰা পিতাৰ নাম: সৌমেশ্বৰ দুৱৰা ঘৰ নং : ৫৮ বয়স : 29 লিঙ্গ : পুৰুষ	HXX0385369 ফটো উপলব্ধ
424 নাম : পপি সোনোৱাল গগৈ স্বামীৰ নাম: পংকজ গগৈ ঘৰ নং : 58 বয়স : 27 লিঙ্গ : মহিলা	HXX0554329 ফটো উপলব্ধ	425 নাম : হেমন্ত গগৈ পিতাৰ নাম: ললিত গগৈ ঘৰ নং : ৫৮ বয়স : 26 লিঙ্গ : পুৰুষ	HXX0327098 ফটো উপলব্ধ	426 নাম : পিংকু গগৈ পিতাৰ নাম: দিলিপ গগৈ ঘৰ নং : 58 বয়স : 26 লিঙ্গ : পুৰুষ	HXX0554337 ফটো উপলব্ধ
427 নাম : সীমান্ত গগৈ পিতাৰ নাম: ললিত গগৈ ঘৰ নং : 58 বয়স : 25 লিঙ্গ : পুৰুষ	HXX1383827 ফটো উপলব্ধ	428 নাম : মোম্পী গগৈ স্বামীৰ নাম: সীমান্ত গগৈ ঘৰ নং : 58 বয়স : 25 লিঙ্গ : মহিলা	HXX1412170 ফটো উপলব্ধ	429 নাম : সুৰজিত দুৱৰা পিতাৰ নাম: সৌমেশ্বৰ দুৱৰা ঘৰ নং : 58 বয়স : 25 লিঙ্গ : পুৰুষ	PSO0115618 ফটো উপলব্ধ
430 নাম : বৰ্ণালী চমুৱা গগৈ স্বামীৰ নাম: জয়ন্ত গগৈ ঘৰ নং : 58 বয়স : 20 লিঙ্গ : মহিলা	PSO0126276 ফটো উপলব্ধ	431 নাম : মইনা গগৈ পিতাৰ নাম: কমিচন গগৈ ঘৰ নং : ৫৮ক বয়স : 64 লিঙ্গ : পুৰুষ	HXX0149435 ফটো উপলব্ধ	432 নাম : নীৰমা গগৈ স্বামীৰ নাম: মইনা গগৈ ঘৰ নং : 58 ক বয়স : 62 লিঙ্গ : মহিলা	HXX0443689 ফটো উপলব্ধ
433 নাম : অনন্ত গগৈ পিতাৰ নাম: ললিত গগৈ ঘৰ নং : 58 ক বয়স : 24 লিঙ্গ : পুৰুষ	HXX0552166 ফটো উপলব্ধ	434 নাম : পংকজ গগৈ পিতাৰ নাম: দীলিপ গগৈ ঘৰ নং : 58 খ বয়স : 27 লিঙ্গ : পুৰুষ	HXX0442905 ফটো উপলব্ধ	435 নাম : ললিত গগৈ পিতাৰ নাম: ৰপম ঘৰ নং : ৫৮ক বয়স : 57 লিঙ্গ : পুৰুষ	HXX1627356 ফটো উপলব্ধ
436 নাম : দিলীপ গগৈ পিতাৰ নাম: মানিক ঘৰ নং : ৫৮খ বয়স : 57 লিঙ্গ : পুৰুষ	HXX1627378 ফটো উপলব্ধ	437 নাম : দিপীকা গগৈ স্বামীৰ নাম: ললিত ঘৰ নং : ৫৮ক বয়স : 52 লিঙ্গ : মহিলা	HXX1627367 ফটো উপলব্ধ	438 নাম : জোনালী গগৈ স্বামীৰ নাম: দিলীপ ঘৰ নং : ৫৮খ বয়স : 47 লিঙ্গ : মহিলা	HXX1627389 ফটো উপলব্ধ
439 নাম : হিৰেন্দ্ৰ হাতীমুৰীয়া পিতাৰ নাম: ভৰপো ঘৰ নং : ৫৯ বয়স : 82 লিঙ্গ : পুৰুষ	HXX1627390 ফটো উপলব্ধ	440 নাম : ৰেণু হাতীমুৰীয়া স্বামীৰ নাম: হিৰেন্দ্ৰ ঘৰ নং : ৫৯ বয়স : 77 লিঙ্গ : মহিলা	HXX1627403 ফটো উপলব্ধ	441 নাম : পদ্মেশ্বৰ হাতীমুৰীয়া পিতাৰ নাম: হিৰেন্দ্ৰ ঘৰ নং : ৫৯ বয়স : 48 লিঙ্গ : পুৰুষ	HXX1627425 ফটো উপলব্ধ
442 নাম : বিষ্ণু হাতীমুৰীয়া পিতাৰ নাম: হিৰেন্দ্ৰ ঘৰ নং : ৫৯ বয়স : 41 লিঙ্গ : পুৰুষ	HXX1627447 ফটো উপলব্ধ	443 নাম : লক্ষীমাই হাতীমুৰীয়া স্বামীৰ নাম: পদ্মেশ্বৰ হাতীমুৰীয়া ঘৰ নং : ৫৯ বয়স : 41 লিঙ্গ : মহিলা	HXX1627436 ফটো উপলব্ধ	444 নাম : ৰঞ্জুমানি হাতীমুৰীয়া স্বামীৰ নাম: বিষ্ণু হাতীমুৰীয়া ঘৰ নং : ৫৯ বয়স : 36 লিঙ্গ : মহিলা	HXX1632242 ফটো উপলব্ধ
445 নাম : নাৰায়ণ চাংমাই পিতাৰ নাম: কাকাত ঘৰ নং : ৬০ বয়স : 57 লিঙ্গ : পুৰুষ	HXX1627458 ফটো উপলব্ধ	446 নাম : সুভদ্রা চাংমাই শ্ৰীমতী স্বামীৰ নাম: নাৰায়ণ চাংমাই ঘৰ নং : ৬০ বয়স : 53 লিঙ্গ : মহিলা	HXX1627469 ফটো উপলব্ধ	447 নাম : জগনাথ চাংমাই পিতাৰ নাম: নাৰায়ণ চাংমাই ঘৰ নং : ৬০ বয়স : 32 লিঙ্গ : পুৰুষ	HXX1839049 ফটো উপলব্ধ
448 নাম : কবিতা ছাংমাই স্বামীৰ নাম: জগনাথ ছাংমাই ঘৰ নং : ৬০ বয়স : 28 লিঙ্গ : মহিলা	HXX0329938 ফটো উপলব্ধ	449 নাম : ভিণ্ডু চাংমাই পিতাৰ নাম: নাৰায়ণ চাংমাই ঘৰ নং : ৬০ বয়স : 25 লিঙ্গ : পুৰুষ	HXX0384834 ফটো উপলব্ধ	450 নাম : ৰাজ কুমাৰ লিষু পিতাৰ নাম: দিল বাহীদুৰ লিষু ঘৰ নং : ৬১ বয়স : 45 লিঙ্গ : পুৰুষ	HXX1627492 ফটো উপলব্ধ



451 নাম : প্ৰমিলা লিঙ্গ স্বামীৰ নাম : ৰাজকুমাৰ ঘৰ নং : ৬১ বয়স : 43 লিঙ্গ : মহিলা	HXX1627505 ফটো উপলব্ধ	E2 452 নাম : শ্বেৰ বাহাদুৰ দৰ্জী পিতাৰ নাম : দিলীৰাম দৰ্জী ঘৰ নং : ৬৩ বয়স : 75 লিঙ্গ : পুৰুষ	HXX1627527 ফটো উপলব্ধ	453 নাম : খৰ্ক বাহাদুৰ দৰ্জী পিতাৰ নাম : শ্বেৰ বাহাদুৰ দৰ্জী ঘৰ নং : ৬৩ বয়স : 43 লিঙ্গ : পুৰুষ	HXX1627550 ফটো উপলব্ধ
454 নাম : জিনা দৰ্জী পিতাৰ নাম : খৰ্ক বাহাদুৰ দৰ্জী ঘৰ নং : ৬৩ বয়স : 37 লিঙ্গ : মহিলা	HXX1632219 ফটো উপলব্ধ	455 নাম : বালক বাহাদুৰ দৰ্জী পিতাৰ নাম : শ্বেৰ বাহাদুৰ দৰ্জী ঘৰ নং : ৬৩ বয়স : 36 লিঙ্গ : পুৰুষ	HXX1627561 ফটো উপলব্ধ	456 নাম : মীনা তামাং স্বামীৰ নাম : প্ৰকাশ তামাং ঘৰ নং : ৬৩ বয়স : 35 লিঙ্গ : মহিলা	HXX1627549 ফটো উপলব্ধ
457 নাম : সমীৰ দৰ্জী পিতাৰ নাম : শ্বেৰ বাহাদুৰ দৰ্জী ঘৰ নং : ৬৩ বয়স : 32 লিঙ্গ : পুৰুষ	HXX0156109 ফটো উপলব্ধ	458 নাম : কৰিশা তামাং স্বামীৰ নাম : বালক বাহাদুৰ দৰ্জী ঘৰ নং : 63 বয়স : 32 লিঙ্গ : মহিলা	HXX1359405 ফটো উপলব্ধ	E 459 নাম : শমিৰ বাহাদুৰ দৰ্জী পিতাৰ নাম : শ্বেৰ বাহাদুৰ দৰ্জী ঘৰ নং : ৬৩ বয়স : 30 লিঙ্গ : পুৰুষ	HXX0332999 ফটো উপলব্ধ
460 নাম : চুকুন দৰ্জী পিতাৰ নাম : শ্বেৰ বাহাদুৰ দৰ্জী ঘৰ নং : ৬৩ বয়স : 29 লিঙ্গ : মহিলা	HXX0237081 ফটো উপলব্ধ	461 নাম : পৰী মায়ী দৰ্জী স্বামীৰ নাম : নীৰ বাহাদুৰ ঘৰ নং : ৬৪ বয়স : 65 লিঙ্গ : মহিলা	HXX1627572 ফটো উপলব্ধ	462 নাম : সুৰেশ দৰ্জী পিতাৰ নাম : নীৰ বাহাদুৰ দৰ্জী ঘৰ নং : ৬৪ বয়স : 37 লিঙ্গ : পুৰুষ	HXX1632515 ফটো উপলব্ধ
463 নাম : জ্যোতি দৰ্জী পিতাৰ নাম : সুৰেশ দৰ্জী ঘৰ নং : ৬৪ বয়স : 33 লিঙ্গ : মহিলা	HXX1632606 ফটো উপলব্ধ	#2 464 নাম : দিনেশ দৰ্জী পিতাৰ নাম : নীৰ বাহাদুৰ দৰ্জী ঘৰ নং : ৬৪ বয়স : 32 লিঙ্গ : পুৰুষ	HXX0232801 ফটো উপলব্ধ	465 নাম : মীনা দৰ্জী মাতৃৰ নাম : নীৰ বাহাদুৰ দৰ্জী ঘৰ নং : ৬৪ বয়স : 29 লিঙ্গ : মহিলা	HXX0235432 ফটো উপলব্ধ
466 নাম : কৰিশা ৰাই পিতাৰ নাম : ৰঞ্জিত ৰাই ঘৰ নং : ৬৪৬ বয়স : 28 লিঙ্গ : মহিলা	HXX0237024 ফটো উপলব্ধ	467 নাম : টেক বাহাদুৰ দোৰজি পিতাৰ নাম : সন্মান দোৰজি ঘৰ নং : 64 বয়স : 28 লিঙ্গ : পুৰুষ	PSO0070516 ফটো উপলব্ধ	468 নাম : গোবিন ৰাই পিতাৰ নাম : ৰনজিত ৰাই ঘৰ নং : ৬৪৬ বয়স : 36 লিঙ্গ : পুৰুষ	HXX0157107 ফটো উপলব্ধ
#2 469 নাম : শ্ৰী ৰঞ্জিত ৰাই পিতাৰ নাম : দিল বাহাদুৰ ঘৰ নং : ৬৪৬ বয়স : 51 লিঙ্গ : পুৰুষ	HXX1627583 ফটো উপলব্ধ	470 নাম : ৰাধিকা ৰাই স্বামীৰ নাম : ৰঞ্জিত ঘৰ নং : ৬৪৬ বয়স : 50 লিঙ্গ : মহিলা	HXX1627594 ফটো উপলব্ধ	E 471 নাম : সোনাৰাম গগৈ পিতাৰ নাম : মনুপুৰ ঘৰ নং : ৬৫ বয়স : 70 লিঙ্গ : পুৰুষ	HXX1627607 ফটো উপলব্ধ
472 নাম : সোণেশ্বৰী গগৈ স্বামীৰ নাম : সোনাৰাম ঘৰ নং : ৬৫ বয়স : 67 লিঙ্গ : মহিলা	HXX1627618 ফটো উপলব্ধ	473 নাম : প্ৰদীপ গগৈ পিতাৰ নাম : চুনাৰাম গগৈ ঘৰ নং : ৬৫ বয়স : 32 লিঙ্গ : পুৰুষ	HXX1632537 ফটো উপলব্ধ	474 নাম : লভিতা গগৈ স্বামীৰ নাম : প্ৰদীপ গগৈ ঘৰ নং : ৬৫ বয়স : 30 লিঙ্গ : মহিলা	HXX1632571 ফটো উপলব্ধ
475 নাম : সাগৰ দুৱৰা পিতাৰ নাম : ৰামেশ্বৰ দুৱৰা ঘৰ নং : 65 বয়স : 25 লিঙ্গ : পুৰুষ	PSO0107177 ফটো উপলব্ধ	476 নাম : অৰুণ কোঁৱৰ পিতাৰ নাম : অকণি ঘৰ নং : ৬৬ বয়স : 60 লিঙ্গ : পুৰুষ	HXX1627630 ফটো উপলব্ধ	477 নাম : অঞ্জলি কোঁৱৰ স্বামীৰ নাম : অৰুণ ঘৰ নং : ৬৬ বয়স : 54 লিঙ্গ : মহিলা	HXX1627641 ফটো উপলব্ধ
478 নাম : দিলিপ কোঁৱৰ পিতাৰ নাম : অৰুণ কোঁৱৰ ঘৰ নং : ৬৬ বয়স : 31 লিঙ্গ : পুৰুষ	HXX1627652 ফটো উপলব্ধ	479 নাম : সুনিত কোঁৱৰ পিতাৰ নাম : অৰুণ কোঁৱৰ ঘৰ নং : ৬৬ বয়স : 31 লিঙ্গ : পুৰুষ	HXX1627663 ফটো উপলব্ধ	480 নাম : বিপিন কাকুতি পিতাৰ নাম : বাপুতি ঘৰ নং : ৬৭ বয়স : 57 লিঙ্গ : পুৰুষ	HXX1627674 ফটো উপলব্ধ



481 নাম : ৰূপহী কাকতি স্বামীৰ নাম: বিপিন ঘৰ নং : ৬৭ বয়স : 50 লিঙ্গ : মহিলা	HXX1627685 ফটো উপলব্ধ	482 নাম : বুবল কাকতি পিতাৰ নাম: বাপুতি ঘৰ নং : ৬৭ বয়স : 47 লিঙ্গ : পুৰুষ	HXX1627696 ফটো উপলব্ধ	483 নাম : তুলমণি কাকতি স্বামীৰ নাম: বুবল ঘৰ নং : ৬৭ বয়স : 44 লিঙ্গ : মহিলা	HXX1627709 ফটো উপলব্ধ
484 নাম : লাচিত কাকতি পিতাৰ নাম: বিপিন কাকতি ঘৰ নং : ৬৭ বয়স : 30 লিঙ্গ : পুৰুষ	HXX0239830 ফটো উপলব্ধ	485 নাম : অল্পনা কাকতি স্বামীৰ নাম: লাচিত কাকতি ঘৰ নং : 67 বয়স : 27 লিঙ্গ : মহিলা	HXX0554006 ফটো উপলব্ধ	486 নাম : দিলিপ কাকতি পিতাৰ নাম: বাপুতী কাকতি ঘৰ নং : ৬৭ক বয়স : 50 লিঙ্গ : পুৰুষ	HXX1627710 ফটো উপলব্ধ
487 নাম : লিতু কাকতি স্বামীৰ নাম: দিলীপ ঘৰ নং : ৬৭ বয়স : 46 লিঙ্গ : মহিলা	HXX1627721 ফটো উপলব্ধ	488 নাম : ভোলা বৰগোহাঁ পিতাৰ নাম: গৌলাপ ঘৰ নং : ৬৮ বয়স : 52 লিঙ্গ : পুৰুষ	HXX1627732 ফটো উপলব্ধ	489 নাম : সুমিত্ৰা বৰগোহাঁ স্বামীৰ নাম: ভোলা ঘৰ নং : ৬৮ বয়স : 46 লিঙ্গ : মহিলা	HXX1627743 ফটো উপলব্ধ
E2 490 নাম : শান্তি খাৰিয়া স্বামীৰ নাম: চানিয়া খাৰিয়া ঘৰ নং : ৬৯ বয়স : 70 লিঙ্গ : মহিলা	HXX1627765 ফটো উপলব্ধ	491 নাম : বিষ্ণু খাৰিয়া পিতাৰ নাম: চানিয়া ঘৰ নং : ৬৯ বয়স : 43 লিঙ্গ : পুৰুষ	HXX1627776 ফটো উপলব্ধ	492 নাম : ৰীতা খাৰিয়া স্বামীৰ নাম: বিষ্ণু ঘৰ নং : ৬৯ বয়স : 41 লিঙ্গ : মহিলা	HXX1627787 ফটো উপলব্ধ
493 নাম : যুগো খাৰিয়া পিতাৰ নাম: চানিয়া খাৰিয়া ঘৰ নং : ৬৯ বয়স : 37 লিঙ্গ : পুৰুষ	HXX0223933 ফটো উপলব্ধ	494 নাম : সঞ্জীৱ খাৰিয়া পিতাৰ নাম: চানিয়া খাৰিয়া ঘৰ নং : ৬৯ বয়স : 35 লিঙ্গ : পুৰুষ	HXX1838966 ফটো উপলব্ধ	495 নাম : জসীংতা খাৰিয়া স্বামীৰ নাম: যুগো খাৰিয়া ঘৰ নং : 69 বয়স : 35 লিঙ্গ : মহিলা	PSO0074039 ফটো উপলব্ধ
496 নাম : ৰঞ্জিত খাৰিয়া পিতাৰ নাম: চানিয়া খাৰিয়া ঘৰ নং : ৬৯ বয়স : 27 লিঙ্গ : পুৰুষ	HXX0224683 ফটো উপলব্ধ	E 497 নাম : গীতা খাৰিয়া স্বামীৰ নাম: বৃধনু ঘৰ নং : ৭০ বয়স : 50 লিঙ্গ : মহিলা	HXX1627801 ফটো উপলব্ধ	E 498 নাম : বৃধনু খাৰিয়া পিতাৰ নাম: চানিয়া ঘৰ নং : ৭০ বয়স : 47 লিঙ্গ : পুৰুষ	HXX1627798 ফটো উপলব্ধ
499 নাম : ৰীতা খাৰিয়া পিতাৰ নাম: বৃধনু খাৰিয়া ঘৰ নং : 70 বয়স : 28 লিঙ্গ : মহিলা	HXX0567081 ফটো উপলব্ধ	E 500 নাম : ফাগু খাৰিয়া পিতাৰ নাম: চানিয়া ঘৰ নং : ৭১ বয়স : 57 লিঙ্গ : পুৰুষ	HXX1627812 ফটো উপলব্ধ	501 নাম : মংৰী খাৰিয়া স্বামীৰ নাম: ফাগু খাৰিয়া ঘৰ নং : ৭১ বয়স : 52 লিঙ্গ : মহিলা	HXX1627823 ফটো উপলব্ধ
502 নাম : ববিতা কৰিয়া স্বামীৰ নাম: জেকো কৰিয়া ঘৰ নং : 71 বয়স : 34 লিঙ্গ : মহিলা	HXX1395474 ফটো উপলব্ধ	503 নাম : জেকৰ খাৰিয়া পিতাৰ নাম: ফাগু খাৰিয়া ঘৰ নং : ৭১ বয়স : 32 লিঙ্গ : পুৰুষ	HXX1632504 ফটো উপলব্ধ	504 নাম : মীলন খাৰিয়া পিতাৰ নাম: ফাগু খাৰিয়া ঘৰ নং : 71 বয়স : 30 লিঙ্গ : পুৰুষ	HXX0491639 ফটো উপলব্ধ
505 নাম : সবীনা খাৰিয়া পিতাৰ নাম: ফাগু খাৰিয়া ঘৰ নং : 71 বয়স : 26 লিঙ্গ : মহিলা	HXX0491662 ফটো উপলব্ধ	506 নাম : কেশৱতী খাৰিয়া পিতাৰ নাম: ফাগু খাৰিয়া ঘৰ নং : 71 বয়স : 25 লিঙ্গ : মহিলা	HXX0625525 ফটো উপলব্ধ	507 নাম : বিজয় খাৰিয়া পিতাৰ নাম: ফাগু খাৰিয়া ঘৰ নং : 71 বয়স : 23 লিঙ্গ : পুৰুষ	HXX1394709 ফটো উপলব্ধ
E 508 নাম : ৰবীন খাৰিয়া পিতাৰ নাম: বানেশ্বৰ ঘৰ নং : ৭২ বয়স : 67 লিঙ্গ : পুৰুষ	HXX1627834 ফটো উপলব্ধ	509 নাম : চুকুৰ মণি খাৰিয়া স্বামীৰ নাম: ৰবীন ঘৰ নং : ৭২ বয়স : 52 লিঙ্গ : মহিলা	HXX1627845 ফটো উপলব্ধ	510 নাম : কুমাৰ খাৰিয়া পিতাৰ নাম: ৰবীন ঘৰ নং : ৭২ বয়স : 47 লিঙ্গ : পুৰুষ	HXX1627856 ফটো উপলব্ধ



511 নাম : কাঞ্চী খাৰিয়া স্বামীৰ নাম: কুমাৰ ঘৰ নং : ৭২ বয়স : 42 লিঙ্গ : মহিলা	HXX1627867 ফটো উপলব্ধ	512 নাম : পম্পী কাকতি স্বামীৰ নাম: বিতুল কাকতি ঘৰ নং : 72 বয়স : 31 লিঙ্গ : মহিলা	HXX0487868 ফটো উপলব্ধ	513 নাম : বিতুল কাকতি পিতাৰ নাম: লুহিত কাকতি ঘৰ নং : ৭২ বয়স : 30 লিঙ্গ : পুৰুষ	HXX0342659 ফটো উপলব্ধ
E 514 নাম : মহেশ খাৰিয়া পিতাৰ নাম: বৰেন খাৰিয়া ঘৰ নং : ৭২ বয়স : 29 লিঙ্গ : পুৰুষ	HXX0386524 ফটো উপলব্ধ	515 নাম : মুকুন্দ খাঙিয়া পিতাৰ নাম: হেমচন্দ্ৰ খাঙিয়া ঘৰ নং : ৭২ বয়স : 26 লিঙ্গ : পুৰুষ	HXX0233650 ফটো উপলব্ধ	516 নাম : দয়াময় বৰুৱা পিতাৰ নাম: প্ৰসেন বৰুৱা ঘৰ নং : 72 বয়স : 26 লিঙ্গ : পুৰুষ	HXX0593814 ফটো উপলব্ধ
517 নাম : জানমণি খাঙিয়া স্বামীৰ নাম: মুকুন্দ খাঙিয়া ঘৰ নং : 72 বয়স : 24 লিঙ্গ : মহিলা	HXX0554246 ফটো উপলব্ধ	518 নাম : ৰশ্মি বৰুৱা স্বামীৰ নাম: দয়াময় বৰুৱা ঘৰ নং : ৭২ বয়স : 24 লিঙ্গ : মহিলা	HXX1413087 ফটো উপলব্ধ	E 519 নাম : খিৰমনি বৰুৱা স্বামীৰ নাম: ৰঞ্জন বৰুৱা ঘৰ নং : ৭২ বয়স : 32 লিঙ্গ : মহিলা	HXX0166736 ফটো উপলব্ধ
520 নাম : দিপাঞ্জলী সোনোৱাল স্বামীৰ নাম: মুণাল সোনোৱাল ঘৰ নং : ৭২ বয়স : 29 লিঙ্গ : মহিলা	HXX1354745 ফটো উপলব্ধ	521 নাম : অৰূপ কাকতি পিতাৰ নাম: লুহিত কাকতি ঘৰ নং : ৭২ বয়স : 37 লিঙ্গ : পুৰুষ	HXX1356203 ফটো উপলব্ধ	522 নাম : লোহিত কাকতি পিতাৰ নাম: ফুলেশ্বৰ ঘৰ নং : ৭২ বয়স : 57 লিঙ্গ : পুৰুষ	HXX1627936 ফটো উপলব্ধ
523 নাম : আৰতি কাকতি স্বামীৰ নাম: লোহিত ঘৰ নং : ৭২ বয়স : 57 লিঙ্গ : মহিলা	HXX1627947 ফটো উপলব্ধ	524 নাম : প্ৰমিলা উৰাং স্বামীৰ নাম: পবন ঘৰ নং : ৭২ বয়স : 52 লিঙ্গ : মহিলা	HXX1627889 ফটো উপলব্ধ	E 525 নাম : হেমচন্দ্ৰ খাঙিয়া পিতাৰ নাম: চন্দ্ৰৰাম ঘৰ নং : ৭২ বয়স : 52 লিঙ্গ : পুৰুষ	HXX1627914 ফটো উপলব্ধ
526 নাম : প্ৰসেন বৰুৱা পিতাৰ নাম: আনন্দ চন্দ্ৰ বৰুৱা ঘৰ নং : ৭২ বয়স : 50 লিঙ্গ : পুৰুষ	HXX1627890 ফটো উপলব্ধ	527 নাম : অঞ্জলী বৰুৱা স্বামীৰ নাম: প্ৰসেন ঘৰ নং : ৭২ বয়স : 48 লিঙ্গ : মহিলা	HXX1627903 ফটো উপলব্ধ	528 নাম : টুটমণি খাঙিয়া স্বামীৰ নাম: হেমচন্দ্ৰ ঘৰ নং : ৭২ বয়স : 47 লিঙ্গ : মহিলা	HXX1627925 ফটো উপলব্ধ
529 নাম : দীপামণি কাকতি স্বামীৰ নাম: অৰূপ কাকতি ঘৰ নং : ৭২ বয়স : 34 লিঙ্গ : মহিলা	HXX1839185 ফটো উপলব্ধ	E 530 নাম : প্ৰতিমা চেতিয়া স্বামীৰ নাম: দুৰ্গেশ্বৰ ঘৰ নং : ৭৩ বয়স : 84 লিঙ্গ : মহিলা	HXX1627958 ফটো উপলব্ধ	531 নাম : শান্তনা চেতিয়া স্বামীৰ নাম: পুতুল চেতিয়া ঘৰ নং : ৭৩ বয়স : 45 লিঙ্গ : মহিলা	HXX1839130 ফটো উপলব্ধ
532 নাম : তিলেশ্বৰী কোঁৱৰ স্বামীৰ নাম: ধৰ্মেশ্বৰ কোঁৱৰ ঘৰ নং : ৭৪ বয়স : 78 লিঙ্গ : মহিলা	HXX1627970 ফটো উপলব্ধ	533 নাম : ভদ্ৰেশ্বৰ কোঁৱৰ পিতাৰ নাম: ধৰ্মেশ্বৰ ঘৰ নং : ৭৪ বয়স : 57 লিঙ্গ : পুৰুষ	HXX1627981 ফটো উপলব্ধ	534 নাম : কবিতা কোঁৱৰ স্বামীৰ নাম: ভদ্ৰেশ্বৰ ঘৰ নং : ৭৪ বয়স : 47 লিঙ্গ : মহিলা	HXX1627992 ফটো উপলব্ধ
535 নাম : ৰুমী কোঁৱৰ পিতাৰ নাম: কিৰণ কোঁৱৰ ঘৰ নং : 74 বয়স : 27 লিঙ্গ : মহিলা	HXX0554311 ফটো উপলব্ধ	536 নাম : ৰুমী কোঁৱৰ পিতাৰ নাম: কিৰণ কোঁৱৰ ঘৰ নং : ৭৪ বয়স : 27 লিঙ্গ : মহিলা	HXX1332014 ফটো উপলব্ধ	537 নাম : বেবী কোঁৱৰ পিতাৰ নাম: কিৰণ কোঁৱৰ ঘৰ নং : ৭৪ বয়স : 23 লিঙ্গ : মহিলা	HXX1331883 ফটো উপলব্ধ
538 নাম : কিৰণ কোঁৱৰ পিতাৰ নাম: ধৰ্মেশ্বৰ ঘৰ নং : ৭৪ বয়স : 58 লিঙ্গ : পুৰুষ	HXX1628008 ফটো উপলব্ধ	539 নাম : লিলামাই কোঁৱৰ স্বামীৰ নাম: কিৰণ ঘৰ নং : ৭৪ বয়স : 48 লিঙ্গ : মহিলা	HXX1628019 ফটো উপলব্ধ	540 নাম : মুন কোঁৱৰ স্বামীৰ নাম: পোৱাল কোঁৱৰ ঘৰ নং : ৭৫ বয়স : 65 লিঙ্গ : মহিলা	HXX1357300 ফটো উপলব্ধ



541 নাম : অঞ্জলী কোঁৱৰ স্বামীৰ নাম: অৰুন কোঁৱৰ ঘৰ নং : ৭৫ বয়স : 53 লিঙ্গ : মহিলা	HXX1628020 ফটো উপলব্ধ	542 নাম : ধুবজিত কোঁৱৰ পিতাৰ নাম: অৰুন কোঁৱৰ ঘৰ নং : ৭৫ বয়স : 40 লিঙ্গ : পুৰুষ	HXX1628031 ফটো উপলব্ধ	543 নাম : কৃষ্ণা কোঁৱৰ স্বামীৰ নাম: ধুব কোঁৱৰ ঘৰ নং : ৭৫ বয়স : 35 লিঙ্গ : মহিলা	HXX0386755 ফটো উপলব্ধ
544 নাম : অভিজিৎ কোঁৱৰ পিতাৰ নাম: পোৱাল কোঁৱৰ ঘৰ নং : 75 বয়স : 33 লিঙ্গ : পুৰুষ	HXX0594382 ফটো উপলব্ধ	545 নাম : পূৰ্বী শইকীয়া কোঁৱৰ স্বামীৰ নাম: অভিজিৎ কোঁৱৰ ঘৰ নং : 75 বয়স : 30 লিঙ্গ : মহিলা	HXX0624106 ফটো উপলব্ধ	546 নাম : বিজয় কোঁৱৰ পিতাৰ নাম: পোৱাল কোঁৱৰ ঘৰ নং : 75 বয়স : 26 লিঙ্গ : পুৰুষ	HXX0625913 ফটো উপলব্ধ
547 নাম : অনীতা কোঁৱৰ স্বামীৰ নাম: মহেন্দ্ৰ কোঁৱৰ ঘৰ নং : ৭৫গ বয়স : 36 লিঙ্গ : মহিলা	HXX1332113 ফটো উপলব্ধ	548 নাম : মহেন্দ্ৰ কোঁৱৰ পিতাৰ নাম: পোৱাল কোঁৱৰ ঘৰ নং : 75গ বয়স : 41 লিঙ্গ : পুৰুষ	HXX0625921 ফটো উপলব্ধ	549 নাম : বসীৰেখা কোঁৱৰ স্বামীৰ নাম: মুকুল কোঁৱৰ ঘৰ নং : 75 বয়স : 38 লিঙ্গ : মহিলা	HXX0624098 ফটো উপলব্ধ
550 নাম : হৰিকান্ত গগৈ পিতাৰ নাম: বগাৰাম ঘৰ নং : ৭৬ বয়স : 46 লিঙ্গ : পুৰুষ	HXX1628064 ফটো উপলব্ধ	551 নাম : ফুলেশ্বৰী গগৈ স্বামীৰ নাম: হৰিকান্ত গগৈ ঘৰ নং : ৭৬ বয়স : 45 লিঙ্গ : মহিলা	HXX1628075 ফটো উপলব্ধ	552 নাম : মণিকান্ত গগৈ পিতাৰ নাম: বগাৰাম ঘৰ নং : ৭৬ বয়স : 44 লিঙ্গ : পুৰুষ	HXX1628086 ফটো উপলব্ধ
553 নাম : অনন্ত গগৈ পিতাৰ নাম: বগাৰাম গগৈ ঘৰ নং : ৭৬ বয়স : 37 লিঙ্গ : পুৰুষ	HXX0238550 ফটো উপলব্ধ	554 নাম : অৰ্চনা গগৈ স্বামীৰ নাম: জয়ন্ত গগৈ ঘৰ নং : ৭৬ বয়স : 32 লিঙ্গ : মহিলা	HXX0238824 ফটো উপলব্ধ	555 নাম : জয়ন্ত গগৈ পিতাৰ নাম: বগাৰাম গগৈ ঘৰ নং : ৭৬ বয়স : 31 লিঙ্গ : পুৰুষ	HXX0170779 ফটো উপলব্ধ
556 নাম : জোন গগৈ পিতাৰ নাম: মনিকান্ত গগৈ ঘৰ নং : ৭৬ বয়স : 30 লিঙ্গ : মহিলা	HXX0170837 ফটো উপলব্ধ	557 নাম : মমি গগৈ স্বামীৰ নাম: অনন্ত গগৈ ঘৰ নং : ৭৬ বয়স : 29 লিঙ্গ : মহিলা	HXX0238600 ফটো উপলব্ধ	558 নাম : প্ৰদীপ কাকতি পিতাৰ নাম: হীৰা ঘৰ নং : ৭৬ক বয়স : 57 লিঙ্গ : পুৰুষ	HXX1628097 ফটো উপলব্ধ
559 নাম : পুষ্পা কাকতি স্বামীৰ নাম: প্ৰদীপ ঘৰ নং : ৭৬ক বয়স : 48 লিঙ্গ : মহিলা	HXX1628100 ফটো উপলব্ধ	560 নাম : কুশ চাংমাই পিতাৰ নাম: ধনীৰাম ঘৰ নং : ৭৭ বয়স : 60 লিঙ্গ : পুৰুষ	HXX1628122 ফটো উপলব্ধ	E 561 নাম : ৰূপা চাংমাই স্বামীৰ নাম: কুশ ঘৰ নং : ৭৭ বয়স : 53 লিঙ্গ : মহিলা	HXX1628133 ফটো উপলব্ধ
562 নাম : মণিকান্ত কাকতি পিতাৰ নাম: বৃদ্ধেশ্বৰ কাকতি ঘৰ নং : ৭৭খ বয়স : 43 লিঙ্গ : পুৰুষ	HXX1628257 ফটো উপলব্ধ	563 নাম : বিকাশ চাংমাই পিতাৰ নাম: কুশ চাংমাই ঘৰ নং : ৭৭ বয়স : 39 লিঙ্গ : পুৰুষ	HXX1628144 ফটো উপলব্ধ	564 নাম : দীপিকা গগৈ স্বামীৰ নাম: পুনা গগৈ ঘৰ নং : ৭৭ক বয়স : 36 লিঙ্গ : মহিলা	HXX0222331 ফটো উপলব্ধ
565 নাম : তুতুমনি কাকতি স্বামীৰ নাম: অজিত কাকতি ঘৰ নং : ৭৭খ বয়স : 35 লিঙ্গ : মহিলা	HXX0222372 ফটো উপলব্ধ	566 নাম : বুলবুলি কাকতি স্বামীৰ নাম: মনিকান্ত কাকতি ঘৰ নং : ৭৭ক বয়স : 34 লিঙ্গ : মহিলা	HXX0239814 ফটো উপলব্ধ	567 নাম : জানমণি চাংমাই পিতাৰ নাম: কুশ চাংমাই ঘৰ নং : 77 বয়স : 24 লিঙ্গ : মহিলা	PSO0041939 ফটো উপলব্ধ
E 568 নাম : বৃদ্ধেশ্বৰ কাকতি পিতাৰ নাম: কলিষা ঘৰ নং : ৭৭খ বয়স : 78 লিঙ্গ : পুৰুষ	HXX1628202 ফটো উপলব্ধ	569 নাম : চুচেন গগৈ পিতাৰ নাম: প্ৰেমধৰ ঘৰ নং : ৭৭ক বয়স : 72 লিঙ্গ : পুৰুষ	HXX1628155 ফটো উপলব্ধ	570 নাম : বলোৰাম কাকতি পিতাৰ নাম: কলিষা ঘৰ নং : ৭৭খ বয়স : 70 লিঙ্গ : পুৰুষ	HXX1628224 ফটো উপলব্ধ



বিধানসভা সমষ্টিৰ নম্বৰ আৰু নাম : 81-শদিয়া  
অংশৰ নম্বৰ আৰু নাম : 1-হালোৱা পথাৰ (অংশ)

571 নাম : খেলেশ্বৰী গগৈ স্বামীৰ নাম: চুচেন ঘৰ নং : ৭৭ক বয়স : 67 লিঙ্গ : মহিলা	HXX1628166 ফটো উপলব্ধ	572 নাম : নবীন কাকতি পিতাৰ নাম: কলিয়া ঘৰ নং : ৭৭খ বয়স : 67 লিঙ্গ : পুৰুষ	HXX1628235 ফটো উপলব্ধ	573 নাম : ৰূপালী কাকতি স্বামীৰ নাম: নবীন ঘৰ নং : ৭৭খ বয়স : 62 লিঙ্গ : মহিলা	HXX1628246 ফটো উপলব্ধ
574 নাম : নুপেন গগৈ পিতাৰ নাম: চুচেন ঘৰ নং : ৭৭ক বয়স : 46 লিঙ্গ : পুৰুষ	HXX1628177 ফটো উপলব্ধ	575 নাম : পোনা গগৈ পিতাৰ নাম: চুচেন ঘৰ নং : ৭৭ক বয়স : 44 লিঙ্গ : পুৰুষ	HXX1628199 ফটো উপলব্ধ	576 নাম : মনিষা গগৈ স্বামীৰ নাম: নুপেন ঘৰ নং : ৭৭ক বয়স : 42 লিঙ্গ : মহিলা	HXX1628188 ফটো উপলব্ধ
577 নাম : মৃদুল কাকতি পিতাৰ নাম: নগেন কাকতি ঘৰ নং : ৭৭ক বয়স : 35 লিঙ্গ : পুৰুষ	HXX1632435 ফটো উপলব্ধ	578 নাম : অজিত কাকতি পিতাৰ নাম: বৃদ্ধেশ্বৰ কাকতি ঘৰ নং : ৭৭ক বয়স : 34 লিঙ্গ : পুৰুষ	HXX1632388 ফটো উপলব্ধ	579 নাম : গন্ধেশ্বৰী গগৈ স্বামীৰ নাম: কলিয়া গগৈ ঘৰ নং : ৭৭ক বয়স : 69 লিঙ্গ : মহিলা	HXX1628268 ফটো উপলব্ধ
580 নাম : মুনিন্দ্ৰ গগৈ পিতাৰ নাম: কলিয়া গগৈ ঘৰ নং : ৭৭ক বয়স : 47 লিঙ্গ : পুৰুষ	HXX1628279 ফটো উপলব্ধ	581 নাম : দিলীপ গগৈ পিতাৰ নাম: কলিয়া গগৈ ঘৰ নং : ৭৭ক বয়স : 44 লিঙ্গ : পুৰুষ	HXX1628280 ফটো উপলব্ধ	582 নাম : অঞ্জু গগৈ স্বামীৰ নাম: মুহিন্দ্ৰ গগৈ ঘৰ নং : ৭৭ক বয়স : 40 লিঙ্গ : মহিলা	HXX0385849 ফটো উপলব্ধ
583 নাম : কণপোনা গগৈ পিতাৰ নাম: কলিয়া গগৈ ঘৰ নং : ৭৭ক বয়স : 40 লিঙ্গ : পুৰুষ	HXX1628291 ফটো উপলব্ধ	584 নাম : দীপামনি গগৈ স্বামীৰ নাম: দিলীপ গগৈ ঘৰ নং : ৭৭ক বয়স : 39 লিঙ্গ : মহিলা	HXX0386417 ফটো উপলব্ধ	585 নাম : শিৱ গগৈ মাতৃৰ নাম: গন্ধেশ্বৰী গগৈ ঘৰ নং : ৭৭ক বয়স : 37 লিঙ্গ : পুৰুষ	HXX0172536 ফটো উপলব্ধ
586 নাম : চন্দন গগৈ পিতাৰ নাম: কলিয়া গগৈ ঘৰ নং : ৭৭ক বয়স : 34 লিঙ্গ : পুৰুষ	HXX0172668 ফটো উপলব্ধ	587 নাম : সুনিতী গগৈ স্বামীৰ নাম: কণপোনা গগৈ ঘৰ নং : ৭৭ক বয়স : 32 লিঙ্গ : মহিলা	HXX0386433 ফটো উপলব্ধ	588 নাম : তৰালী গগৈ স্বামীৰ নাম: চন্দন গগৈ ঘৰ নং : 78 বয়স : 26 লিঙ্গ : মহিলা	HXX1878164 ফটো উপলব্ধ
E 589 নাম : ৰঙাই গগৈ পিতাৰ নাম: বৃদ্ধেশ্বৰ গগৈ ঘৰ নং : ৭৭ক বয়স : ৭৭ লিঙ্গ : পুৰুষ	HXX1628304 ফটো উপলব্ধ	590 নাম : চেনেহী গগৈ মাতৃৰ নাম: বৃদ্ধেশ্বৰ গগৈ ঘৰ নং : 79 বয়স : 59 লিঙ্গ : মহিলা	PSO0114363 ফটো উপলব্ধ	591 নাম : কুচুমাই গগৈ স্বামীৰ নাম: গুনমণি ঘৰ নং : ৭৭ক বয়স : 45 লিঙ্গ : মহিলা	HXX1628337 ফটো উপলব্ধ
592 নাম : দীপক গগৈ পিতাৰ নাম: ৰঙাই ঘৰ নং : ৭৭ক বয়স : 44 লিঙ্গ : পুৰুষ	HXX1628348 ফটো উপলব্ধ	593 নাম : নয়নমনি গগৈ স্বামীৰ নাম: দীপক গগৈ ঘৰ নং : ৭৭ক বয়স : 37 লিঙ্গ : মহিলা	HXX0386565 ফটো উপলব্ধ	594 নাম : বৃদ্ধেশ্বৰ গগৈ পিতাৰ নাম: ৰঙাই গগৈ ঘৰ নং : ৭৭ক বয়স : 32 লিঙ্গ : পুৰুষ	HXX0173286 ফটো উপলব্ধ
595 নাম : চপ্পা গগৈ স্বামীৰ নাম: বৃদ্ধেশ্বৰ গগৈ ঘৰ নং : ৭৭ক বয়স : 29 লিঙ্গ : মহিলা	HXX0173559 ফটো উপলব্ধ	596 নাম : ফুলনী বুঢ়াগোহাঁই স্বামীৰ নাম: উষ্মৰুধৰ ঘৰ নং : ৮০ বয়স : 87 লিঙ্গ : মহিলা	HXX1628360 ফটো উপলব্ধ	597 নাম : ভক্ত বুঢ়াগোহাঁই পিতাৰ নাম: উষ্মৰুধৰ ঘৰ নং : ৮০ বয়স : 62 লিঙ্গ : পুৰুষ	HXX1628371 ফটো উপলব্ধ
598 নাম : দীপামণি বুঢ়াগোহাঁই স্বামীৰ নাম: ভক্ত বুঢ়াগোহাঁই ঘৰ নং : ৮০ বয়স : 54 লিঙ্গ : মহিলা	HXX1628382 ফটো উপলব্ধ	599 নাম : শান্তনো বুঢ়াগোহাঁই পিতাৰ নাম: ভক্ত বুঢ়াগোহাঁই ঘৰ নং : ৮০ বয়স : 27 লিঙ্গ : পুৰুষ	HXX0175729 ফটো উপলব্ধ	600 নাম : মনব জ্যোতি চেতিয়া পিতাৰ নাম: গোপাল চেতিয়া ঘৰ নং : 80 বয়স : 24 লিঙ্গ : পুৰুষ	HXX0554220 ফটো উপলব্ধ

601	HXX0408898	ফটো উপলব্ধ
নাম : সুমিত্ৰা চেতিয়া স্বামীৰ নাম: মাধুৰ্য্য চেতিয়া ঘৰ নং : ৮০ক বয়স : 30 লিঙ্গ : মহিলা		

602	HXX1628393	ফটো উপলব্ধ
নাম : গোপাল চেতিয়া পিতাৰ নাম: দুৰ্গেশ্বৰ ঘৰ নং : ৮০ক বয়স : 57 লিঙ্গ : পুৰুষ		

E 603	HXX1628428	ফটো উপলব্ধ
নাম : খগেন্দ্ৰ নাথ বৰগোহাঁই পিতাৰ নাম: যোগেশ্বৰ বৰগোহাঁই ঘৰ নং : ৮০ক বয়স : 46 লিঙ্গ : পুৰুষ		

604	HXX1628439	ফটো উপলব্ধ
নাম : ঘনকান্ত বৰগোহাঁই পিতাৰ নাম: যোগাই ঘৰ নং : ৮২ বয়স : 57 লিঙ্গ : পুৰুষ		

605	HXX1628440	ফটো উপলব্ধ
নাম : ললিতা বৰগোহাঁই স্বামীৰ নাম: ঘনকান্ত ঘৰ নং : ৮২ বয়স : 52 লিঙ্গ : মহিলা		

606	HXX0232611	ফটো উপলব্ধ
নাম : কুমাৰি গড় পিতাৰ নাম: পেকে গড় ঘৰ নং : ৮২ বয়স : 36 লিঙ্গ : মহিলা		

607	HXX0176768	ফটো উপলব্ধ
নাম : ভদ্ৰেশ্বৰ বৰগোহাঁই পিতাৰ নাম: ঘনকান্ত বৰগোহাঁই ঘৰ নং : ৮২ বয়স : 33 লিঙ্গ : পুৰুষ		

608	HXX0630459	ফটো উপলব্ধ
নাম : মালবীকা বৰগোহাঁই স্বামীৰ নাম: ভদ্ৰেশ্বৰ বৰগোহাঁই ঘৰ নং : 82 বয়স : 33 লিঙ্গ : মহিলা		



609	1	PSO0137729	ফটো উপলব্ধ	নাম : বৰষাৰাণী বৰুৱা পিতাৰ নাম: নিৰঞ্জন বৰুৱা ঘৰ নং : 30 বয়স : 21 লিঙ্গ : মহিলা
610	1	PSO0139501	ফটো উপলব্ধ	নাম : মুকট বৰুৱা পিতাৰ নাম: জিতু বৰুৱা ঘৰ নং : 01 বয়স : 23 লিঙ্গ : পুৰুষ
611	1	PSO0161331	ফটো উপলব্ধ	নাম : সুবালক্ষী হাজৰিকা গগৈ স্বামীৰ নাম: সত্যজিত গগৈ ঘৰ নং : 12 বয়স : 18 লিঙ্গ : মহিলা
612	1	PSO0161349	ফটো উপলব্ধ	নাম : দীপশিখা সোনোৱাল পিতাৰ নাম: বাণীকান্ত সোনোৱাল ঘৰ নং : 10 ক বয়স : 18 লিঙ্গ : মহিলা
613	1	PSO0161356	ফটো উপলব্ধ	নাম : জিংকুমনি গগৈ পিতাৰ নাম: ৰাজু গগৈ ঘৰ নং : 29 বয়স : 19 লিঙ্গ : মহিলা
614	1	PSO0161364	ফটো উপলব্ধ	নাম : ভুক্তি সোনোৱাল বুঢ়াগোঁহাই স্বামীৰ নাম: ৰুক্ম বুঢ়াগোঁহাই ঘৰ নং : 15 বয়স : 19 লিঙ্গ : মহিলা
615	1	PSO0161372	ফটো উপলব্ধ	নাম : দিম্পী গগৈ স্বামীৰ নাম: হেমন্ত গগৈ ঘৰ নং : 58 বয়স : 19 লিঙ্গ : মহিলা
616	1	PSO0161380	ফটো উপলব্ধ	নাম : ৰিতুমণি গগৈ মাতৃৰ নাম: ববী গগৈ ঘৰ নং : 58 বয়স : 18 লিঙ্গ : মহিলা
617	1	PSO0161398	ফটো উপলব্ধ	নাম : কাজল ৰাই পিতাৰ নাম: উত্তম বাহাদুৰ ৰাই ঘৰ নং : 32 বয়স : 18 লিঙ্গ : মহিলা
618	1	PSO0161406	ফটো উপলব্ধ	নাম : সুশান্ত সোনোৱাল মাতৃৰ নাম: পলী সোনোৱাল ঘৰ নং : 29 বয়স : 19 লিঙ্গ : পুৰুষ
619	1	PSO0161414	ফটো উপলব্ধ	নাম : বৰষাৰাণী বৰুৱা মাতৃৰ নাম: বিনীতা বৰুৱা ঘৰ নং : 30 বয়স : 21 লিঙ্গ : মহিলা
620	1	PSO0161422	ফটো উপলব্ধ	নাম : অপৰিতা গগৈ মাতৃৰ নাম: কল্পনা গগৈ ঘৰ নং : 19 বয়স : 20 লিঙ্গ : মহিলা
621	1	PSO0161430	ফটো উপলব্ধ	নাম : নয়নজ্যোতি বৰুৱা মাতৃৰ নাম: বিনীতা বৰুৱা ঘৰ নং : 30 বয়স : 18 লিঙ্গ : পুৰুষ
622	1	PSO0161448	ফটো উপলব্ধ	নাম : সত্যজিত দুৱৰা পিতাৰ নাম: অজিত দুৱৰা ঘৰ নং : 52 বয়স : 20 লিঙ্গ : পুৰুষ
623	1	PSO0161471	ফটো উপলব্ধ	নাম : ঋতুৰাজ গগৈ পিতাৰ নাম: যুগল গগৈ ঘৰ নং : 18 বয়স : 19 লিঙ্গ : পুৰুষ
624	1	PSO0161497	ফটো উপলব্ধ	নাম : সৌৰভ শইকীয়া মাতৃৰ নাম: জুৰি শইকীয়া ঘৰ নং : 15 ক বয়স : 20 লিঙ্গ : পুৰুষ
625	1	PSO0161505	ফটো উপলব্ধ	নাম : বিৰাজ কাকতি মাতৃৰ নাম: ৰূপালী কাকতি ঘৰ নং : 99 খ বয়স : 19 লিঙ্গ : পুৰুষ
626	1	PSO0162461	ফটো উপলব্ধ	নাম : অনন্ত গগৈ পিতাৰ নাম: মাইনা গগৈ ঘৰ নং : 58 ক বয়স : 36 লিঙ্গ : পুৰুষ
627	1	PSO0163170	ফটো উপলব্ধ	নাম : প্ৰিয়ংকা গগৈ মাতৃৰ নাম: মনিষা গগৈ ঘৰ নং : 99 ক বয়স : 19 লিঙ্গ : মহিলা
628	1	PSO0164020	ফটো উপলব্ধ	নাম : জোনালী চেতিয়া স্বামীৰ নাম: গোপাল চেতিয়া ঘৰ নং : 80 ক বয়স : 48 লিঙ্গ : মহিলা
629	1	PSO0180281	ফটো উপলব্ধ	নাম : কৃষ্ণা মনি বৰুৱা পিতাৰ নাম: প্ৰসেন বৰুৱা ঘৰ নং : 72 বয়স : 20 লিঙ্গ : মহিলা
630	1	PSO0195669	ফটো উপলব্ধ	নাম : মনদিত বৰুৱা মাতৃৰ নাম: অপৰাজিতা বৰুৱা ঘৰ নং : 1খ বয়স : 26 লিঙ্গ : পুৰুষ
631	1	PSO0195693	ফটো উপলব্ধ	নাম : লক্ষ্মী ছেত্ৰী পিতাৰ নাম: বম বাহাদুৰ ছেত্ৰী ঘৰ নং : 38 ক বয়স : 18 লিঙ্গ : মহিলা
632	1	PSO0195719	ফটো উপলব্ধ	নাম : ওম বাহাদুৰ ছেত্ৰী পিতাৰ নাম: বম বাহাদুৰ ছেত্ৰী ঘৰ নং : 30 ক বয়স : 21 লিঙ্গ : পুৰুষ
633	1	PSO0195727	ফটো উপলব্ধ	নাম : নিহা কাৱৰ পিতাৰ নাম: সুৰেশ কাৱৰ ঘৰ নং : 8৬ বয়স : 26 লিঙ্গ : মহিলা
634	1	PSO0195735	ফটো উপলব্ধ	নাম : নয়নজ্যোতি দুৱৰা পিতাৰ নাম: ভূবন দুৱৰা ঘৰ নং : 6 বয়স : 20 লিঙ্গ : পুৰুষ
635	1	PSO0195743	ফটো উপলব্ধ	নাম : মুকট বৰুৱা মাতৃৰ নাম: অপৰাজিতা বৰুৱা ঘৰ নং : 1খ বয়স : 23 লিঙ্গ : পুৰুষ
636	1	PSO0195784	ফটো উপলব্ধ	নাম : জিত কাৱৰ মাতৃৰ নাম: যমুনা কাৱৰ ঘৰ নং : 81 বয়স : 24 লিঙ্গ : পুৰুষ
637	1	PSO0195818	ফটো উপলব্ধ	নাম : বিকাশ ৰাজপুত পিতাৰ নাম: দিনেশ ৰাজপুত ঘৰ নং : 83 ক বয়স : 18 লিঙ্গ : পুৰুষ
638	1	PSO0195826	ফটো উপলব্ধ	নাম : নিৰ্মলা দৰ্জী পিতাৰ নাম: দিনেশ দৰ্জী ঘৰ নং : 68 বয়স : 25 লিঙ্গ : মহিলা



639	1	PSO0196626	ফটো উপলব্ধ	নাম : মম্পী বৰুৱা মাতৃৰ নাম: ববী বৰুৱা ঘৰ নং : ৮ ক বয়স : 21 লিঙ্গ : মহিলা	640	1	PSO0208710	ফটো উপলব্ধ	নাম : জগনাথ বৰুৱা মাতৃৰ নাম: ববী বৰুৱা ঘৰ নং : ৮ ক বয়স : 18 লিঙ্গ : পুৰুষ	641	1	PSO0208736	ফটো উপলব্ধ	নাম : সুৰজ কুৰ্মী পিতাৰ নাম: নোমল কুৰ্মী ঘৰ নং : 40খ বয়স : 19 লিঙ্গ : পুৰুষ
642	1	PSO0208926	ফটো উপলব্ধ	নাম : কুল বাঃ দজী পিতাৰ নাম: মতি মায়া দজী ঘৰ নং : 28গ বয়স : 18 লিঙ্গ : পুৰুষ	643	1	PSO0214106	ফটো উপলব্ধ	নাম : জিনা কাৰৰ মাতৃৰ নাম: যমুনা কাৰৰ ঘৰ নং : 8১ বয়স : 20 লিঙ্গ : মহিলা	644	1	PSO0214122	ফটো উপলব্ধ	নাম : বৃধিৰাজ কাৰৰ মাতৃৰ নাম: অষ্টমা কাৰৰ ঘৰ নং : 8১ ক বয়স : 24 লিঙ্গ : পুৰুষ
645	1	PSO0214346	ফটো উপলব্ধ	নাম : প্ৰেৰনা সোনোৱাল কাকতি অন্যান্য: দিলীপ কাকতি ঘৰ নং : 67ক বয়স : 21 লিঙ্গ : মহিলা	646	1	PSO0214403	ফটো উপলব্ধ	নাম : খগেন কাকতি পিতাৰ নাম: দিলীপ কাকতি ঘৰ নং : ২২ বয়স : 22 লিঙ্গ : পুৰুষ	647	1	PSO0214445	ফটো উপলব্ধ	নাম : ৰবীন্দ্ৰ কাকতি পিতাৰ নাম: দিলীপ কাকতি ঘৰ নং : ৬৭ বয়স : 20 লিঙ্গ : পুৰুষ
648	1	PSO0214569	ফটো উপলব্ধ	নাম : চয়নিকা সোনোৱাল মাতৃৰ নাম: শিখা ৰাণি সোনোৱাল ঘৰ নং : 10 বয়স : 19 লিঙ্গ : মহিলা	649	1	PSO0214577	ফটো উপলব্ধ	নাম : বিৰিণা ফুকণ মাতৃৰ নাম: মণি ফুকন ঘৰ নং : 2 বয়স : 18 লিঙ্গ : মহিলা	650	1	PSO0214593	ফটো উপলব্ধ	নাম : দেৱনন্দী গঞ্জু স্বামীৰ নাম: দেবেন গঞ্জু ঘৰ নং : 88 বয়স : 36 লিঙ্গ : মহিলা
651	1	PSO0214700	ফটো উপলব্ধ	নাম : উৎপল বৰগোহাঁই পিতাৰ নাম: ভোলা বৰগোহাঁই ঘৰ নং : ৬৮ বয়স : 21 লিঙ্গ : পুৰুষ	652	1	PSO0214718	ফটো উপলব্ধ	নাম : মিন্টু দুৱৰা পিতাৰ নাম: হেমন্ত দুৱৰা ঘৰ নং : ৬ বয়স : 22 লিঙ্গ : পুৰুষ	653	1	PSO0224220	ফটো উপলব্ধ	নাম : ৰিণু গগৈ অন্যান্য: গীতাঞ্জলী গগৈ ঘৰ নং : 54 বয়স : 61 লিঙ্গ : মহিলা
654	1	FVC4936918	ফটো উপলব্ধ	নাম : ধৰ্মেন্দ্ৰ গগৈ পিতাৰ নাম: সিদ্ধেশ্বৰ ঘৰ নং : 14খ বয়স : 50 লিঙ্গ : পুৰুষ	655	1	PSO0239251	ফটো উপলব্ধ	নাম : অতি মায়া লিম্বু ৰায় পিতাৰ নাম: হৰু বাহাদুৰ ৰায় ঘৰ নং : 8১ ক বয়স : 23 লিঙ্গ : মহিলা	656	1	PSO0240242	ফটো উপলব্ধ	নাম : কৃষ্ণ বাহাদুৰ দ'জী অন্যান্য: মতি মায়া দ'জী ঘৰ নং : 28গ বয়স : 40 লিঙ্গ : পুৰুষ
657	1	PSO0240259	ফটো উপলব্ধ	নাম : ঋতুপন গগৈ মাতৃৰ নাম: মাখনি গগৈ ঘৰ নং : 3 বয়স : 20 লিঙ্গ : পুৰুষ	658	1	PSO0240275	ফটো উপলব্ধ	নাম : অনিতা থাপা ৰাই স্বামীৰ নাম: সৰ্গম ৰাই , ঘৰ নং : 33 বয়স : 33 লিঙ্গ : মহিলা	659	1	PSO0240598	ফটো উপলব্ধ	নাম : দেৱজিত দুৱৰা পিতাৰ নাম: হেমন্ত গগৈ ঘৰ নং : ৬ বয়স : 19 লিঙ্গ : পুৰুষ
660	1	PSO0244863	ফটো উপলব্ধ	নাম : অৰিনাশ সোনোৱাল পিতাৰ নাম: মদন সোনোৱাল ঘৰ নং : ১৭ খ বয়স : 22 লিঙ্গ : পুৰুষ	661	1	PSO0244871	ফটো উপলব্ধ	নাম : কুস্তী কাৰৰ মাতৃৰ নাম: অষ্টমা কাৰৰ ঘৰ নং : ৪১ ক বয়স : 25 লিঙ্গ : মহিলা	662	1	PSO0244889	ফটো উপলব্ধ	নাম : সোণালী সোনোৱাল স্বামীৰ নাম: অৰিনাশ সোনোৱাল ঘৰ নং : ১৭খ বয়স : 20 লিঙ্গ : মহিলা
663	1	PSO0244897	ফটো উপলব্ধ	নাম : কুশল কাৰৰ মাতৃৰ নাম: অষ্টমা কাৰৰ ঘৰ নং : ৪১ ক বয়স : 20 লিঙ্গ : পুৰুষ										

664	1	PSO0252965	ফটো উপলব্ধ	নাম : বুৰ গগৈ পিতাৰ নাম: জিতেন গগৈ ঘৰ নং : ১৩ বয়স : 49 লিঙ্গ : পুৰুষ
665	1	PSO0252916	ফটো উপলব্ধ	নাম : মনিকা দত্ত দূৰৰা স্বামীৰ নাম: ভূৱন দূৰৰা ঘৰ নং : ৬ বয়স : 29 লিঙ্গ : মহিলা
666	1	PSO0254417	ফটো উপলব্ধ	নাম : নৰেশ কাৰৰ পিতাৰ নাম: বচন কাৰৰ ঘৰ নং : ৪৬ বয়স : 21 লিঙ্গ : পুৰুষ
667	1	PSO0254474	ফটো উপলব্ধ	নাম : শৰত সোণোৱাল পিতাৰ নাম: ধৰণী সোণোৱাল ঘৰ নং : ২৭ বয়স : 28 লিঙ্গ : পুৰুষ
668	1	PSO0254516	ফটো উপলব্ধ	নাম : ৰীতা সোণোৱাল পিতাৰ নাম: যোগেন সোণোৱাল ঘৰ নং : ৯ বয়স : 19 লিঙ্গ : মহিলা
669	1	PSO0254524	ফটো উপলব্ধ	নাম : পুৰন দৰ্জী পিতাৰ নাম: লাল বাহাদুৰ দৰ্জী ঘৰ নং : ৫১ক বয়স : 26 লিঙ্গ : পুৰুষ
670	1	PSO0254532	ফটো উপলব্ধ	নাম : পূৰ্ণিমা সোণোৱাল পিতাৰ নাম: মোহন সোণোৱাল ঘৰ নং : ১৭খ বয়স : 42 লিঙ্গ : মহিলা
671	1	PSO0254540	ফটো উপলব্ধ	নাম : শংকৰ গগৈ পিতাৰ নাম: যদুৰাম গগৈ ঘৰ নং : ১৪ বয়স : 73 লিঙ্গ : পুৰুষ
672	1	PSO0254565	ফটো উপলব্ধ	নাম : পুতুল চেতিয়া পিতাৰ নাম: দুগেশ্বৰ চেতিয়া ঘৰ নং : ৭৩ বয়স : 50 লিঙ্গ : পুৰুষ
673	1	PSO0254573	ফটো উপলব্ধ	নাম : মণিকা কোঁৱৰ স্বামীৰ নাম: মণীষ কোঁৱৰ ঘৰ নং : ৪১ক বয়স : 39 লিঙ্গ : মহিলা
674	1	PSO0256479	ফটো উপলব্ধ	নাম : নৰেন গোৱালা পিতাৰ নাম: বিজয় গোৱালা ঘৰ নং : ৪০ বয়স : 30 লিঙ্গ : পুৰুষ
675	1	PSO0260018	ফটো উপলব্ধ	নাম : ঋতু কাকতি পিতাৰ নাম: বুলবুল কাকতি ঘৰ নং : ৬৭ বয়স : 21 লিঙ্গ : পুৰুষ
676	1	PSO0260042	ফটো উপলব্ধ	নাম : ববিতা গোৱালা পিতাৰ নাম: বিনন গোৱালা ঘৰ নং : ৩৯ বয়স : 24 লিঙ্গ : মহিলা
677	1	PSO0260158	ফটো উপলব্ধ	নাম : ৰীতা গুড গোৱালা স্বামীৰ নাম: নৰেন গোৱালা ঘৰ নং : ৪০ বয়স : 22 লিঙ্গ : মহিলা

## ভোটাৰৰ সাৰাংশ

## A) ভোটাৰৰ সংখ্যা

	তালিকাৰ প্ৰকাৰ	তালিকাৰ চিনাক্তকৰণ	ভোটাৰৰ সংখ্যা							
			পুৰুষ	মহিলা	৩য় লিঙ্গ	মুঠ				
I	মূল তালিকা	মূল তালিকা	বিশেষ সংশোধন, 2026 চনৰ পূৰ্বৰ 2025 চনৰ মূল তালিকাৰ লগত থকা সংযোজন সমূহ একত্ৰিতকৰণ কৰা তালিকা।				300	308	0	608
II	যোগ তালিকা	পৰিপূৰক 1	বিশেষ সংক্ষিপ্ত সংশোধন, 2026				28	27	0	55
		পৰিপূৰক 2	অনবিচ্ছিন্ন সংশোধন 2026				8	6	0	14
			মুঠ				36	33	0	69
III	বিয়োজন তালিকা	পৰিপূৰক 1	বিশেষ সংক্ষিপ্ত সংশোধন, 2026				29	27	0	56
		পৰিপূৰক 2	অনবিচ্ছিন্ন সংশোধন 2026				4	4	0	8
			মুঠ				33	31	0	64
IV	লিংগ ক্ষেত্ৰত পৰিবৰ্তনৰ বাবে পাৰ্থক্য					0	0	0	0	
এই সংশোধনৰ পিছত ভোটাৰ তালিকাত ভোটাৰৰ মুঠ সংখ্যা (I+II-III+IV)						303	310	0	613	

## B) শুধৰনীৰ সংখ্যা

তালিকাৰ প্ৰকাৰ	তালিকাৰ চিনাক্তকৰণ	শুধৰনীৰ সংখ্যা
পৰিপূৰক 1	বিশেষ সংক্ষিপ্ত সংশোধন, 2026	3
পৰিপূৰক 2	অনবিচ্ছিন্ন সংশোধন 2026	47
	মুঠ	50

নিৰ্বাচক পঞ্জীয়ন বিষয়াৰ স্বাক্ষৰ

E-মূত, S-স্থানান্তৰিত/ বাসস্থান পৰিবৰ্তন, R-প্ৰতিলিপি, M-নিখোজ, Q-অযোগ্য