



ভোটাৰ তালিকা 2026 S03 অসম

বিধানসভা সমষ্টিৰ নম্বৰ, নাম আৰু সংৰক্ষণৰ স্থিতি : 81 - শদিয়া (সাধাৰণ)		খণ্ড নং : 249																			
এই বিধানসভা সমষ্টিত কোন সংসদীয় সমষ্টিৰ অন্তৰ্গত তাৰ নম্বৰ, নাম আৰু সংৰক্ষণ স্থিতি : 12 - লক্ষীমপুৰ (সাধাৰণ)																					
1. সংশোধনৰ বিৱৰণ																					
সংশোধনৰ বছৰ	2026	তালিকাৰ চিনাক্তকৰণ																			
ভিত্তি তাৰিখ	01-04-2026	বিশেষ সংশোধন, 2026 চনৰ পূৰ্বৰ 2025 চনৰ মূল তালিকাৰ লগত থকা সংযোজন সমূহ একত্ৰিতকৰণ কৰা তালিকা।																			
সংশোধনৰ প্ৰকাৰ	বিশেষ সংশোধন 2026																				
প্ৰকাশনৰ তাৰিখ	23-03-2026																				
2. খণ্ড আৰু ভোটগ্ৰহন কেন্দ্ৰৰ বিৱৰণ																					
খণ্ডৰ অন্তৰ্গত এলেকা সমূহৰ নম্বৰ আৰু নাম																					
1-মাইথং এন চি		<table border="1" style="width: 100%; border-collapse: collapse;"> <tr> <td>মূল চহৰ/গাওঁ</td> <td>: কছাৰী মাইথং</td> </tr> <tr> <td>ৱাৰ্ড নং</td> <td>:</td> </tr> <tr> <td>ডাকঘৰ</td> <td>: কাকপথাৰ</td> </tr> <tr> <td>পুলিচ থানা</td> <td>: কাকপথাৰ</td> </tr> <tr> <td>ব্লক</td> <td>: ছৈখোৱা</td> </tr> <tr> <td>ৰাজহ চক্ৰ</td> <td>: ডুমডুমা</td> </tr> <tr> <td>জিলা</td> <td>: তিনচুকীয়া</td> </tr> <tr> <td>পিনকোড</td> <td>: 786152</td> </tr> </table>				মূল চহৰ/গাওঁ	: কছাৰী মাইথং	ৱাৰ্ড নং	:	ডাকঘৰ	: কাকপথাৰ	পুলিচ থানা	: কাকপথাৰ	ব্লক	: ছৈখোৱা	ৰাজহ চক্ৰ	: ডুমডুমা	জিলা	: তিনচুকীয়া	পিনকোড	: 786152
মূল চহৰ/গাওঁ	: কছাৰী মাইথং																				
ৱাৰ্ড নং	:																				
ডাকঘৰ	: কাকপথাৰ																				
পুলিচ থানা	: কাকপথাৰ																				
ব্লক	: ছৈখোৱা																				
ৰাজহ চক্ৰ	: ডুমডুমা																				
জিলা	: তিনচুকীয়া																				
পিনকোড	: 786152																				
3. ভোটগ্ৰহন কেন্দ্ৰৰ বিৱৰণ																					
ভোটগ্ৰহন কেন্দ্ৰৰ নম্বৰ আৰু নাম :		ভোটগ্ৰহন কেন্দ্ৰৰ প্ৰকাৰ (পুৰুষ/মহিলা/সাধাৰণ)		সাধাৰণ																	
249 - কছাৰীমাইথং প্ৰাথমিক বিদ্যালয় (বাঁও অংশ)		খণ্ডৰ অন্তৰ্গত সহায়ক ভোটগ্ৰহন কেন্দ্ৰ সংখ্যা :		0																	
ভোটগ্ৰহন কেন্দ্ৰৰ ঠিকনা :																					
কছাৰীমাইথং প্ৰাথমিক বিদ্যালয়, কোঠা নং ১, কচাৰী মাইথং, ডাকঘৰ-কছাৰী মাইথং থানা-কাকপথাৰ, জিলা-তিনচুকীয়া, পিনকোড-৭৮৬১৫২																					
4. ভোটাৰৰ সংখ্যা																					
আৰম্ভনি ক্ৰমিক নং	শেষ ক্ৰমিক নং	মুঠ ভোটাৰ																			
		পুৰুষ	মহিলা	৩য় লিঙ্গ	মুঠ																
1	808	360	414	0	774																

নিৰ্বাচক পঞ্জীয়ন বিষয়াৰ স্বাক্ষৰ

Nazri Naksha



Google Map View



Polling Station Building Front View



ভোটগ্ৰহন কেন্দ্ৰৰ সন্মুখৰ দৃশ্য



Cad View

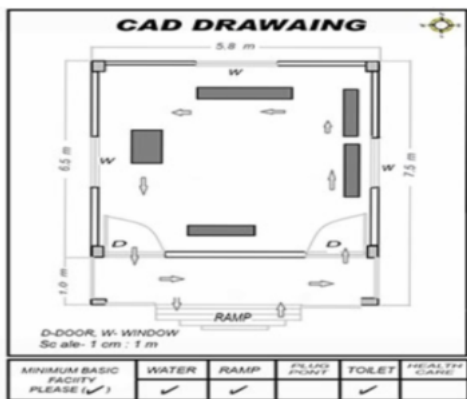

Key MAP View

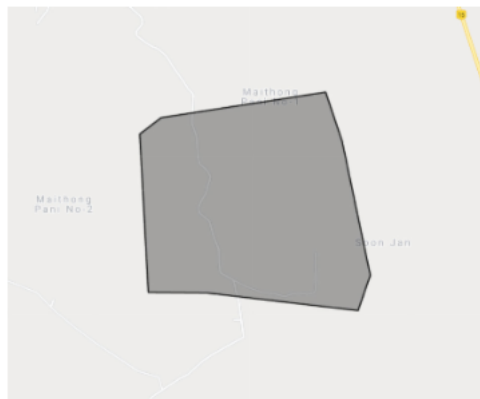



1 নাম : পূজা সোনোৱাল স্বামীৰ নাম: মাইনা সোনোৱাল ঘৰ নং : ২ বয়স : 29 লিঙ্গ : মহিলা	HXX0265363 ফটো উপলব্ধ	2 নাম : চাৰ্জন নেওং মাতৃৰ নাম: সোনমাই নেওং ঘৰ নং : ৩১ বয়স : 35 লিঙ্গ : পুৰুষ	HXX0103267 ফটো উপলব্ধ	3 নাম : জোনমণি চেতিয়া স্বামীৰ নাম: অলিপ চেতিয়া ঘৰ নং : ৩৪ বয়স : 36 লিঙ্গ : মহিলা	HXX1839538 ফটো উপলব্ধ
4 নাম : নিতুল দহোতীয়া পিতাৰ নাম: লক্ষেশ্বৰ দহোতীয়া ঘৰ নং : ৩৬ বয়স : 39 লিঙ্গ : পুৰুষ	HXX0241463 ফটো উপলব্ধ	5 নাম : টুট দহোতীয়া পিতাৰ নাম: বলা দহোতীয়া ঘৰ নং : ০41 বয়স : 24 লিঙ্গ : পুৰুষ	HXX0537076 ফটো উপলব্ধ	6 নাম : বিস্মা সোনোৱাল স্বামীৰ নাম: হেমন্ত সোনোৱাল ঘৰ নং : 88 বয়স : 32 লিঙ্গ : মহিলা	HXX0355677 ফটো উপলব্ধ
7 নাম : দিষ্টী গোহাঁই স্বামীৰ নাম: সত্যেশ্বৰ গোহাঁই ঘৰ নং : 49 বয়স : 56 লিঙ্গ : মহিলা	HXX0012695 ফটো উপলব্ধ	8 নাম : লক্ষ্যজ্যোতি গোহাঁই পিতাৰ নাম: সত্যেশ্বৰ গোহাঁই ঘৰ নং : 49 বয়স : 28 লিঙ্গ : পুৰুষ	HXX0273755 ফটো উপলব্ধ	# 9 নাম : পঞ্চমী নেওং স্বামীৰ নাম: ডিব্ৰু নেওং ঘৰ নং : 220 বয়স : 41 লিঙ্গ : মহিলা	HXX0012614 ফটো উপলব্ধ
10 নাম : ববীনা সোনোৱাল স্বামীৰ নাম: ৰঞ্জিত সোনোৱাল ঘৰ নং : ৫৯ বয়স : 33 লিঙ্গ : মহিলা	HXX0327536 ফটো উপলব্ধ	11 নাম : অল্পজ্যোতি সোনোৱাল পিতাৰ নাম: ভোলানাথ সোনোৱাল ঘৰ নং : ৭১ বয়স : 32 লিঙ্গ : পুৰুষ	HXX0341347 ফটো উপলব্ধ	12 নাম : মনিমালা সোনোৱাল স্বামীৰ নাম: বুক্ষেশ্বৰ সোনোৱাল ঘৰ নং : ৭৫ বয়স : 36 লিঙ্গ : মহিলা	HXX0344705 ফটো উপলব্ধ
13 নাম : সৰ্বানন্দ সোনোৱাল পিতাৰ নাম: ৰনজিত সোনোৱাল ঘৰ নং : ৭৬ খ বয়স : 30 লিঙ্গ : পুৰুষ	HXX0345868 ফটো উপলব্ধ	14 নাম : জিতুল সোনোৱাল পিতাৰ নাম: ৰনজিত সোনোৱাল ঘৰ নং : ৭৬ খ বয়স : 27 লিঙ্গ : পুৰুষ	HXX0346189 ফটো উপলব্ধ	15 নাম : ৰাজশ্ৰী সোনোৱাল পিতাৰ নাম: খগেন সোনোৱাল ঘৰ নং : ৭৭ বয়স : 29 লিঙ্গ : মহিলা	HXX0346635 ফটো উপলব্ধ
16 নাম : মনালিছা সোনোৱাল স্বামীৰ নাম: বিশ্বজিত সোনোৱাল ঘৰ নং : 94 বয়স : 21 লিঙ্গ : মহিলা	PSO0104885 ফটো উপলব্ধ	S 17 নাম : পৰী সোনোৱাল মাতৃৰ নাম: কমলা সোনোৱাল ঘৰ নং : ১০০ বয়স : 126 লিঙ্গ : মহিলা	HXX0211359 ফটো উপলব্ধ	18 নাম : মীনা মৰান ফাগেন মৰান স্বামীৰ নাম: ফাগেন মৰাণ ঘৰ নং : ১০৩ বয়স : 45 লিঙ্গ : মহিলা	HXX0212779 ফটো উপলব্ধ
19 নাম : সুৰভী গোহাঁই স্বামীৰ নাম: অজিত গোহাঁই ঘৰ নং : ১০৫ বয়স : 49 লিঙ্গ : মহিলা	HXX0213686 ফটো উপলব্ধ	20 নাম : মাইন মৰান স্বামীৰ নাম: নূপন গোহাঁই ঘৰ নং : ১০৬ বয়স : 33 লিঙ্গ : মহিলা	HXX0009985 ফটো উপলব্ধ	21 নাম : কাঞ্চনী মৰাণ পিতাৰ নাম: ঙ্গেন মৰাণ ঘৰ নং : 106 বয়স : 20 লিঙ্গ : মহিলা	PSO0104075 ফটো উপলব্ধ
22 নাম : মিলি মৰান স্বামীৰ নাম: হৰেন্দ্ৰ মৰান ঘৰ নং : ১০৭ বয়স : 43 লিঙ্গ : মহিলা	HXX0214718 ফটো উপলব্ধ	23 নাম : দিনেশ্বৰী মৰাণ স্বামীৰ নাম: প্ৰনৱ মৰাণ ঘৰ নং : ১০৭ বয়স : 42 লিঙ্গ : মহিলা	HXX0214726 ফটো উপলব্ধ	E 24 নাম : অপূৰ্ব নেওং পিতাৰ নাম: গুৰু নেওং ঘৰ নং : 109 বয়স : 32 লিঙ্গ : পুৰুষ	HXX0011767 ফটো উপলব্ধ
25 নাম : বুৰী নেওং পিতাৰ নাম: গদা নেওং ঘৰ নং : ১০৯ বয়স : 30 লিঙ্গ : মহিলা	HXX0012088 ফটো উপলব্ধ	26 নাম : বোনো মৰান নেওং স্বামীৰ নাম: অপূৰ্ব নেওং ঘৰ নং : ১০৯ বয়স : 29 লিঙ্গ : মহিলা	HXX0012146 ফটো উপলব্ধ	27 নাম : বিস্ম নেওং পিতাৰ নাম: ফুলেন নেওং ঘৰ নং : ১১০ বয়স : 28 লিঙ্গ : পুৰুষ	HXX0014886 ফটো উপলব্ধ
28 নাম : অংকুৰ গগৈ পিতাৰ নাম: দিপেন গগৈ ঘৰ নং : 110 বয়স : 21 লিঙ্গ : পুৰুষ	PSO0072470 ফটো উপলব্ধ	29 নাম : ভৈৰৱী নেওং পিতাৰ নাম: অনিল নেওং ঘৰ নং : 111 বয়স : 26 লিঙ্গ : মহিলা	HXX0551846 ফটো উপলব্ধ	30 নাম : বুৰুল নেওং পিতাৰ নাম: অনিল নেওং ঘৰ নং : 111 বয়স : 25 লিঙ্গ : পুৰুষ	HXX0551879 ফটো উপলব্ধ



31 নাম : মুনমী নেওং স্বামীৰ নাম: পৰাগ নেওং ঘৰ নং : 112 বয়স : 26 লিঙ্গ : মহিলা	HXX0016279 ফটো উপলব্ধ	32 নাম : গীতাজলী গৌহাই পিতাৰ নাম: ৰাজু গৌহাই ঘৰ নং : 114 বয়স : 21 লিঙ্গ : মহিলা	PSO0104448 ফটো উপলব্ধ	33 নাম : বীৰেণ ওৰাং পিতাৰ নাম: লধা ওৰাং ঘৰ নং : 115 বয়স : 36 লিঙ্গ : পুৰুষ	HXX0220467 ফটো উপলব্ধ
34 নাম : জীতেন ওৰাং পিতাৰ নাম: লধা ওৰাং ঘৰ নং : 115 বয়স : 35 লিঙ্গ : পুৰুষ	HXX0220517 ফটো উপলব্ধ	35 নাম : বিকি উৰাং পিতাৰ নাম: লধা উৰাং ঘৰ নং : 115 বয়স : 29 লিঙ্গ : পুৰুষ	HXX0282343 ফটো উপলব্ধ	36 নাম : আৰতী উৰাং স্বামীৰ নাম: বিকি উৰাং ঘৰ নং : 115 বয়স : 28 লিঙ্গ : মহিলা	CRX0181602 ফটো উপলব্ধ
37 নাম : বিমন্ত গৌহাই পিতাৰ নাম: জয়ন্ত গৌহাই ঘৰ নং : 115 বয়স : 26 লিঙ্গ : পুৰুষ	HXX0552877 ফটো উপলব্ধ	38 নাম : আদিত্য মৰাণ পিতাৰ নাম: নবিন মৰাণ ঘৰ নং : 116 বয়স : 30 লিঙ্গ : পুৰুষ	HXX0221689 ফটো উপলব্ধ	39 নাম : সিলারন মৰাণ স্বামীৰ নাম: উতপল মৰাণ ঘৰ নং : 119 বয়স : 38 লিঙ্গ : মহিলা	HXX0012615 ফটো উপলব্ধ
40 নাম : ৰিজমনী মৰাণ নেওং স্বামীৰ নাম: বিম্পূ নেওং ঘৰ নং : 120 বয়স : 26 লিঙ্গ : মহিলা	PSO0104596 ফটো উপলব্ধ	41 নাম : অনদা বৰা স্বামীৰ নাম: বুদ্ধেশ্বৰ ঘৰ নং : 121 বয়স : 82 লিঙ্গ : মহিলা	HXX1640182 ফটো উপলব্ধ	42 নাম : মাঘে বড়া পিতাৰ নাম: বুদ্ধেশ্বৰ বড়া ঘৰ নং : 121 বয়স : 50 লিঙ্গ : পুৰুষ	HXX1640193 ফটো উপলব্ধ
43 নাম : মালন্য বড়া পিতাৰ নাম: বুদ্ধেশ্বৰ বড়া ঘৰ নং : 121 বয়স : 35 লিঙ্গ : মহিলা	HXX0446971 ফটো উপলব্ধ	44 নাম : মিতালী সোনোৱাল বড়া স্বামীৰ নাম: মাঘে বড়া ঘৰ নং : 121 বয়স : 30 লিঙ্গ : মহিলা	HXX1113216 ফটো উপলব্ধ	45 নাম : ইনংপল বড়া পিতাৰ নাম: বুলু বড়া ঘৰ নং : 121 বয়স : 24 লিঙ্গ : পুৰুষ	HXX0553859 ফটো উপলব্ধ
46 নাম : ৰিংকু গগৈ পিতাৰ নাম: মহেন গগৈ ঘৰ নং : 121 বয়স : 27 লিঙ্গ : পুৰুষ	HXX0553099 ফটো উপলব্ধ	47 নাম : মুখেশ্বৰ শইকীয়া পিতাৰ নাম: খগেন ঘৰ নং : 123 বয়স : 75 লিঙ্গ : পুৰুষ	HXX1640228 ফটো উপলব্ধ	48 নাম : সৰমাই শইকীয়া স্বামীৰ নাম: মুখেশ্বৰ শইকীয়া ঘৰ নং : 123 বয়স : 71 লিঙ্গ : মহিলা	HXX1640239 ফটো উপলব্ধ
49 নাম : গুনেধৰ শইকীয়া পিতাৰ নাম: মুখেশ্বৰ শইকীয়া ঘৰ নং : 123 বয়স : 43 লিঙ্গ : পুৰুষ	HXX1640240 ফটো উপলব্ধ	# 50 নাম : গোমা শইকীয়া স্বামীৰ নাম: গুনেধৰ শইকীয়া ঘৰ নং : 123 বয়স : 38 লিঙ্গ : মহিলা	HXX0264853 ফটো উপলব্ধ	51 নাম : পুতলী বৰা স্বামীৰ নাম: বেণু ঘৰ নং : 125 বয়স : 82 লিঙ্গ : মহিলা	HXX1640251 ফটো উপলব্ধ
52 নাম : মাখন বৰা পিতাৰ নাম: বেণু ঘৰ নং : 125 বয়স : 49 লিঙ্গ : মহিলা	HXX1640262 ফটো উপলব্ধ	53 নাম : বিনিতা শইকীয়া স্বামীৰ নাম: মনোজ শইকীয়া ঘৰ নং : 125 বয়স : 37 লিঙ্গ : মহিলা	HXX0266262 ফটো উপলব্ধ	54 নাম : প্ৰশেনজিত শইকীয়া পিতাৰ নাম: ইন্দ্ৰজিত শইকীয়া ঘৰ নং : 125 বয়স : 29 লিঙ্গ : পুৰুষ	HXX0026617 ফটো উপলব্ধ
55 নাম : অনিশা মৰাণ শইকীয়া স্বামীৰ নাম: প্ৰশেনজিত শইকীয়া ঘৰ নং : 125 বয়স : 28 লিঙ্গ : মহিলা	HXX0265132 ফটো উপলব্ধ	56 নাম : সুজিত শইকীয়া পিতাৰ নাম: ইন্দ্ৰজিত শইকীয়া ঘৰ নং : 125 বয়স : 25 লিঙ্গ : পুৰুষ	HXX0552901 ফটো উপলব্ধ	57 নাম : ইন্দ্ৰজিৎ শইকীয়া পিতাৰ নাম: ডম্বৰু ঘৰ নং : 125 বয়স : 61 লিঙ্গ : পুৰুষ	HXX1640273 ফটো উপলব্ধ
58 নাম : পুতলী শইকীয়া স্বামীৰ নাম: ইন্দ্ৰজিৎ শইকীয়া ঘৰ নং : 125 বয়স : 56 লিঙ্গ : মহিলা	HXX1640284 ফটো উপলব্ধ	59 নাম : ৰমা মৰাণ পিতাৰ নাম: বেণু ঘৰ নং : 126 বয়স : 67 লিঙ্গ : পুৰুষ	HXX1640295 ফটো উপলব্ধ	60 নাম : পবিত্ৰী মৰাণ স্বামীৰ নাম: ৰমা মৰাণ ঘৰ নং : 126 বয়স : 60 লিঙ্গ : মহিলা	HXX1640308 ফটো উপলব্ধ



61 নাম : লোনাকশ্ৰী মৰাণ পিতাৰ নাম: ৰমাকান্ত মৰাণ ঘৰ নং : ১২৬ বয়স : 25 লিঙ্গ : মহিলা	HXX0448159 ফটো উপলব্ধ	62 নাম : বিপুল বৰুৱা পিতাৰ নাম: দেব ঘৰ নং : ১২৭ বয়স : 68 লিঙ্গ : মহিলা	HXX1640319 ফটো উপলব্ধ	63 নাম : দেৱলতা বৰুৱা পিতাৰ নাম: বিপুল ঘৰ নং : ১২৭ বয়স : 67 লিঙ্গ : পুৰুষ	HXX1640320 ফটো উপলব্ধ
64 নাম : বিৰুঞ্জয় বৰুৱা পিতাৰ নাম: বিপুল বৰুৱা ঘৰ নং : ১২৭ বয়স : 35 লিঙ্গ : পুৰুষ	HXX0265140 ফটো উপলব্ধ	65 নাম : সুসমা বৰুৱা স্বামীৰ নাম: বিৰুঞ্জয় বৰুৱা ঘৰ নং : ১২৭ বয়স : 34 লিঙ্গ : মহিলা	HXX0266254 ফটো উপলব্ধ	66 নাম : কল্যাণী বৰুৱা স্বামীৰ নাম: অৰুণজয় বৰুৱা ঘৰ নং : 127 বয়স : 32 লিঙ্গ : মহিলা	HXX0552943 ফটো উপলব্ধ
# 67 নাম : অনিল বৰুৱা পিতাৰ নাম: দেব ঘৰ নং : ১২৮ বয়স : 52 লিঙ্গ : পুৰুষ	HXX1640342 ফটো উপলব্ধ	68 নাম : পবিত্ৰি বৰুৱা স্বামীৰ নাম: অনিল বৰুৱা ঘৰ নং : ১২৮ বয়স : 42 লিঙ্গ : মহিলা	HXX0249342 ফটো উপলব্ধ	69 নাম : লক্ষ্যধৰ বৰুৱা পিতাৰ নাম: অনিল বৰুৱা ঘৰ নং : 128 বয়স : 25 লিঙ্গ : পুৰুষ	HXX0552893 ফটো উপলব্ধ
70 নাম : জ্যোতি দত্ত স্বামীৰ নাম: সুশ্ৰীৰ দত্ত ঘৰ নং : ১২৯ বয়স : 72 লিঙ্গ : মহিলা	HXX1640364 ফটো উপলব্ধ	71 নাম : যুগান্ত দত্ত পিতাৰ নাম: সুশ্ৰীৰ দত্ত ঘৰ নং : ১২৯ বয়স : 50 লিঙ্গ : পুৰুষ	HXX1640375 ফটো উপলব্ধ	72 নাম : লিপিকা দত্ত স্বামীৰ নাম: যুগান্ত দত্ত ঘৰ নং : ১২৯ বয়স : 32 লিঙ্গ : মহিলা	HXX0266163 ফটো উপলব্ধ
73 নাম : সিমাস্ত দুৱৰা পিতাৰ নাম: ললিত দুৱৰা ঘৰ নং : 129 ক বয়স : 24 লিঙ্গ : পুৰুষ	HXX0553834 ফটো উপলব্ধ	74 নাম : অংকৰমন্ দুৱৰা পিতাৰ নাম: ললিত দুৱৰা ঘৰ নং : 129 ক বয়স : 24 লিঙ্গ : পুৰুষ	HXX0553008 ফটো উপলব্ধ	75 নাম : ললিত দুৱৰা পিতাৰ নাম: জগ্য ৰাম দুৱৰা ঘৰ নং : ১২৯ক বয়স : 62 লিঙ্গ : পুৰুষ	HXX1640400 ফটো উপলব্ধ
76 নাম : অঞ্জ দুৱৰা স্বামীৰ নাম: ললিত দুৱৰা ঘৰ নং : ১২৯ক বয়স : 46 লিঙ্গ : মহিলা	HXX1640411 ফটো উপলব্ধ	77 নাম : সুৰেন দুৱৰা পিতাৰ নাম: চৌখা ঘৰ নং : ১৩০ বয়স : 77 লিঙ্গ : পুৰুষ	HXX1640422 ফটো উপলব্ধ	78 নাম : অঞ্জ কোঁৱৰ দুৱৰা স্বামীৰ নাম: ৰঞ্জিত দুৱৰা ঘৰ নং : ১৩০ বয়স : 43 লিঙ্গ : মহিলা	HXX1839527 ফটো উপলব্ধ
79 নাম : ৰঞ্জিত দুৱৰা পিতাৰ নাম: সুৰেন ঘৰ নং : ১৩০ বয়স : 42 লিঙ্গ : পুৰুষ	HXX1640444 ফটো উপলব্ধ	80 নাম : সবিতা দুৱৰা পিতাৰ নাম: সুৰেন দুৱৰা ঘৰ নং : ১৩০ বয়স : 34 লিঙ্গ : মহিলা	HXX0012616 ফটো উপলব্ধ	81 নাম : ৰিতুমাণি দুৱৰা দাধৰা পিতাৰ নাম: সুৰেন দুৱৰা ঘৰ নং : ১৩০ বয়স : 29 লিঙ্গ : মহিলা	HXX0230466 ফটো উপলব্ধ
82 নাম : বলীন দহোতীয়া পিতাৰ নাম: টংকেশ্বৰ দহোতীয়া ঘৰ নং : ১৩১ বয়স : 57 লিঙ্গ : পুৰুষ	HXX1640488 ফটো উপলব্ধ	83 নাম : নিপা দহোতীয়া স্বামীৰ নাম: বলীন দহোতীয়া ঘৰ নং : ১৩১ বয়স : 52 লিঙ্গ : মহিলা	HXX1640499 ফটো উপলব্ধ	84 নাম : পাপু দহোতীয়া পিতাৰ নাম: বলীন দহোতীয়া ঘৰ নং : ১৩১ বয়স : 32 লিঙ্গ : পুৰুষ	HXX0030528 ফটো উপলব্ধ
85 নাম : দিপামণী সন্দিকৈ দহোতীয়া স্বামীৰ নাম: পাপু দহোতীয়া ঘৰ নং : 131 বয়স : 29 লিঙ্গ : মহিলা	HXX1583574 ফটো উপলব্ধ	86 নাম : গনিতা দহোতীয়া স্বামীৰ নাম: লক্ষী দহোতীয়া ঘৰ নং : ১৩১ বয়স : 26 লিঙ্গ : মহিলা	HXX0273102 ফটো উপলব্ধ	87 নাম : কুলদ্বীপ দহোতীয়া পিতাৰ নাম: পুৰণ দহোতীয়া ঘৰ নং : 131 বয়স : 24 লিঙ্গ : পুৰুষ	HXX0553867 ফটো উপলব্ধ
88 নাম : বিমল দহোতীয়া পিতাৰ নাম: টংকেশ্বৰ দহোতীয়া ঘৰ নং : 131 ক বয়স : 50 লিঙ্গ : পুৰুষ	HXX0552919 ফটো উপলব্ধ	89 নাম : প্ৰমিলা দহোতীয়া পিতাৰ নাম: টংকেশ্বৰ দহোতীয়া ঘৰ নং : ১৩৩ বয়স : 58 লিঙ্গ : মহিলা	HXX1640535 ফটো উপলব্ধ	90 নাম : পুৰণ দহোতীয়া পিতাৰ নাম: টংকেশ্বৰ ঘৰ নং : ১৩৩ বয়স : 54 লিঙ্গ : পুৰুষ	HXX1640502 ফটো উপলব্ধ



91 নাম : হিমা দেৱী অধিকাৰী স্বামীৰ নাম: দিবাকৰ অধিকাৰী ঘৰ নং : ১৩৩ বয়স : 48 লিঙ্গ : মহিলা	HXX1640513 ফটো উপলব্ধ	92 নাম : হৰেণ দহোতীয়া পিতাৰ নাম: টংকেশ্বৰ দহোতীয়া ঘৰ নং : ১৩৩ বয়স : 46 লিঙ্গ : পুৰুষ	HXX1640524 ফটো উপলব্ধ	93 নাম : পল্লৱী সোনোৱাল দহোতীয়া স্বামীৰ নাম: হৰেন দহোতীয়া ঘৰ নং : ১৩৩ বয়স : 33 লিঙ্গ : মহিলা	HXX0031666 ফটো উপলব্ধ
94 নাম : উৎপল দহোতীয়া পিতাৰ নাম: পুৰণ দহোতীয়া ঘৰ নং : 133 বয়স : 28 লিঙ্গ : পুৰুষ	HXX0551747 ফটো উপলব্ধ	95 নাম : অৰপজ্যোতি দহোতীয়া পিতাৰ নাম: পুৰণ দহোতীয়া ঘৰ নং : 133 বয়স : 26 লিঙ্গ : পুৰুষ	HXX0553057 ফটো উপলব্ধ	96 নাম : নিৰলা দহোতীয়া পিতাৰ নাম: লংকেশ্বৰ দহোতীয়া ঘৰ নং : ১৩৪ বয়স : 52 লিঙ্গ : মহিলা	HXX1640568 ফটো উপলব্ধ
97 নাম : ৰমেন দহোতীয়া পিতাৰ নাম: লংকেশ্বৰ দহোতীয়া ঘৰ নং : ১৩৪ বয়স : 50 লিঙ্গ : পুৰুষ	HXX1640579 ফটো উপলব্ধ	98 নাম : পুণ্য দহোতীয়া স্বামীৰ নাম: ৰমেশ দহোতীয়া ঘৰ নং : ১৩৪ বয়স : 42 লিঙ্গ : মহিলা	HXX1640591 ফটো উপলব্ধ	99 নাম : ৰস্তা দহোতীয়া মৰাণ পিতাৰ নাম: লংকেশ্বৰ দহোতীয়া ঘৰ নং : ১৩৪ বয়স : 42 লিঙ্গ : মহিলা	HXX1640580 ফটো উপলব্ধ
E 100 নাম : গুনাৰাম কুকুৰাছোৱা পিতাৰ নাম: সৰ্বকান ঘৰ নং : ১৩৫ বয়স : 87 লিঙ্গ : পুৰুষ	HXX1640604 ফটো উপলব্ধ	101 নাম : ভূগেশ্বৰী কুকুৰাছোৱা স্বামীৰ নাম: চন্দ্ৰ কুকুৰাছোৱা ঘৰ নং : ১৩৫ বয়স : 70 লিঙ্গ : মহিলা	HXX0266221 ফটো উপলব্ধ	102 নাম : ছয়নীকা দিহিঙীয়া স্বামীৰ নাম: বিপ্লৱ দিহিঙীয়া ঘৰ নং : 135 বয়স : 24 লিঙ্গ : মহিলা	HXX1625805 ফটো উপলব্ধ
103 নাম : শৰত কুকুৰাছোৱা মাতৃৰ নাম: ভোগেশ্বৰী কুকুৰাছোৱা ঘৰ নং : ১৩৫ বয়স : 40 লিঙ্গ : পুৰুষ	HXX0032607 ফটো উপলব্ধ	104 নাম : কমল কুকুৰাছোৱা মাতৃৰ নাম: দিগ্ৰী কুকুৰাছোৱা ঘৰ নং : ১৩৫ বয়স : 33 লিঙ্গ : পুৰুষ	HXX0032698 ফটো উপলব্ধ	105 নাম : অনিমা কুকুৰাছোৱা স্বামীৰ নাম: কমল কুকুৰাছোৱা ঘৰ নং : ১৩৫ বয়স : 31 লিঙ্গ : মহিলা	HXX0032789 ফটো উপলব্ধ
106 নাম : সৰজ কুকুৰাছোৱা পিতাৰ নাম: দিলিপ কুকুৰাছোৱা ঘৰ নং : 135 বয়স : 22 লিঙ্গ : পুৰুষ	HXX1615673 ফটো উপলব্ধ	107 নাম : দিলীপ কুকুৰাছোৱা পিতাৰ নাম: গুনাৰাম ঘৰ নং : ১৩৫ বয়স : 52 লিঙ্গ : পুৰুষ	HXX1640615 ফটো উপলব্ধ	108 নাম : দিগ্ৰী কুকুৰাছোৱা স্বামীৰ নাম: দিলিপ ঘৰ নং : ১৩৫ বয়স : 47 লিঙ্গ : মহিলা	HXX1640626 ফটো উপলব্ধ
109 নাম : তৰুন শইকীয়া পিতাৰ নাম: লংকেশ্বৰ ঘৰ নং : ১৩৬ বয়স : 77 লিঙ্গ : পুৰুষ	HXX1640637 ফটো উপলব্ধ	110 নাম : অনিমা শইকীয়া স্বামীৰ নাম: তৰুন ঘৰ নং : ১৩৬ বয়স : 71 লিঙ্গ : মহিলা	HXX1640648 ফটো উপলব্ধ	111 নাম : হেমন্ত বৰপাত্ৰ পিতাৰ নাম: হিৰামন ঘৰ নং : ১৩৭ বয়স : 57 লিঙ্গ : পুৰুষ	HXX1640671 ফটো উপলব্ধ
112 নাম : দিপালী বৰপাত্ৰ স্বামীৰ নাম: হেমন্ত বৰপাত্ৰ ঘৰ নং : ১৩৭ বয়স : 52 লিঙ্গ : মহিলা	HXX1640682 ফটো উপলব্ধ	113 নাম : বিনোদ বৰপাত্ৰ গোহাঁই পিতাৰ নাম: হিৰামন বৰপাত্ৰ গোহাঁই ঘৰ নং : ১৩৭ বয়স : 49 লিঙ্গ : পুৰুষ	HXX1640693 ফটো উপলব্ধ	114 নাম : মিনাক্ষী মৰাণ বৰপাত্ৰগোহাঁই স্বামীৰ নাম: বিনোদ বৰপাত্ৰ গোহাঁই ঘৰ নং : ১৩৭ বয়স : 47 লিঙ্গ : মহিলা	HXX0012618 ফটো উপলব্ধ
115 নাম : গৌতম বৰপাত্ৰ গোহাঁই পিতাৰ নাম: হেমন্ত বৰপাত্ৰ গোহাঁই ঘৰ নং : ১৩৭ বয়স : 24 লিঙ্গ : পুৰুষ	HXX0552984 ফটো উপলব্ধ	116 নাম : তৰুণ কুকুৰাছোৱা পিতাৰ নাম: লক্ষেশ্বৰ ঘৰ নং : ১৩৮ বয়স : 52 লিঙ্গ : পুৰুষ	HXX1640728 ফটো উপলব্ধ	117 নাম : গনেশ কুকুৰাছোৱা পিতাৰ নাম: লক্ষেশ্বৰ কুকুৰাছোৱা ঘৰ নং : ১৩৮ বয়স : 48 লিঙ্গ : পুৰুষ	HXX1640740 ফটো উপলব্ধ
118 নাম : অমিয়া মৰাণ স্বামীৰ নাম: নবীন মৰাণ ঘৰ নং : ১৩৮ বয়স : 45 লিঙ্গ : মহিলা	HXX1640739 ফটো উপলব্ধ	119 নাম : সৰুমাই দহোতীয়া কুকুৰাছোৱা স্বামীৰ নাম: তৰুণ কুকুৰাছোৱা ঘৰ নং : 138 বয়স : 45 লিঙ্গ : মহিলা	HXX0552869 ফটো উপলব্ধ	120 নাম : মমী কুকুৰাছোৱা স্বামীৰ নাম: গনেশ কুকুৰাছোৱা ঘৰ নং : ১৩৮ বয়স : 40 লিঙ্গ : মহিলা	HXX1640386 ফটো উপলব্ধ



121 নাম : চিত্ৰলেখা মৰাণ স্বামীৰ নাম : উৎপল মৰাণ ঘৰ নং : ১৩৮ বয়স : 24 লিঙ্গ : মহিলা	HXX0552935 ফটো উপলব্ধ	# 122 নাম : কল্পনা বড়া স্বামীৰ নাম : ধীৰেন ঘৰ নং : ১৩৯ বয়স : 53 লিঙ্গ : মহিলা	HXX1640762 ফটো উপলব্ধ	123 নাম : জীতামনি বড়া স্বামীৰ নাম : পৰেশ বড়া ঘৰ নং : ১৩৯ বয়স : 38 লিঙ্গ : মহিলা	HXX0241554 ফটো উপলব্ধ
# 124 নাম : জিতেন বড়া পিতাৰ নাম : সৰুৰাম ঘৰ নং : ১৪০ বয়স : 64 লিঙ্গ : পুৰুষ	HXX1640795 ফটো উপলব্ধ	125 নাম : দেৱজীত বড়া পিতাৰ নাম : জিতেন বৰা ঘৰ নং : ১৪০ বয়স : 31 লিঙ্গ : পুৰুষ	HXX1839458 ফটো উপলব্ধ	126 নাম : ৰাখি চাংমাই বড়া স্বামীৰ নাম : দেৱজিত বড়া ঘৰ নং : 140 বয়স : 24 লিঙ্গ : মহিলা	HXX1319540 ফটো উপলব্ধ
127 নাম : বীৰেন চন্দ্ৰ বড়া পিতাৰ নাম : ভৰত বড়া ঘৰ নং : ১৪১ বয়স : 51 লিঙ্গ : পুৰুষ	HXX1640842 ফটো উপলব্ধ	# 128 নাম : নিয়ন বড়া পিতাৰ নাম : ভৰত ঘৰ নং : ১৪১ বয়স : 50 লিঙ্গ : পুৰুষ	HXX1640831 ফটো উপলব্ধ	129 নাম : ৰূপালী বড়া স্বামীৰ নাম : নিৰণ বৰা ঘৰ নং : ১৪১ বয়স : 47 লিঙ্গ : মহিলা	HXX1640853 ফটো উপলব্ধ
130 নাম : জেউতি বড়া স্বামীৰ নাম : বীৰেন বড়া ঘৰ নং : ১৪১ বয়স : 33 লিঙ্গ : মহিলা	HXX0236067 ফটো উপলব্ধ	131 নাম : অনিমাই বড়া স্বামীৰ নাম : ভৰত ঘৰ নং : ১৪২ বয়স : 82 লিঙ্গ : মহিলা	HXX1640900 ফটো উপলব্ধ	132 নাম : প্ৰদীপ বড়া পিতাৰ নাম : ভৰত বড়া ঘৰ নং : ১৪২ বয়স : 63 লিঙ্গ : পুৰুষ	HXX1640864 ফটো উপলব্ধ
# 133 নাম : জীৱন বড়া পিতাৰ নাম : ভৰত ঘৰ নং : ১৪২ বয়স : 57 লিঙ্গ : পুৰুষ	HXX1640886 ফটো উপলব্ধ	134 নাম : গুঁজা ৱাম ৰী-হাট পিতাৰ নাম : ভৰত বড়া ঘৰ নং : ১৪২ বয়স : 56 লিঙ্গ : পুৰুষ	HXX1640897 ফটো উপলব্ধ	135 নাম : প্ৰবিতা সোনোৱাল বড়া স্বামীৰ নাম : প্ৰদীপ ঘৰ নং : ১৪২ বয়স : 54 লিঙ্গ : মহিলা	HXX1640875 ফটো উপলব্ধ
# 136 নাম : যশোদা চেতিয়া বড়া স্বামীৰ নাম : জীৱন বৰা ঘৰ নং : ১৪২ বয়স : 47 লিঙ্গ : মহিলা	HXX1839505 ফটো উপলব্ধ	137 নাম : ৰহিলা ফুকন স্বামীৰ নাম : প্ৰশান্ত ফুকন ঘৰ নং : 142 বয়স : 31 লিঙ্গ : মহিলা	HXX0625764 ফটো উপলব্ধ	138 নাম : বৰ্ণালী বড়া পিতাৰ নাম : প্ৰদীপ বড়া ঘৰ নং : ১৪২ বয়স : 28 লিঙ্গ : মহিলা	HXX0236695 ফটো উপলব্ধ
139 নাম : হেমা দুৱৰা পিতাৰ নাম : জয়গুৰাম দুৱৰা ঘৰ নং : ১৪৩ বয়স : 68 লিঙ্গ : পুৰুষ	HXX1640911 ফটো উপলব্ধ	140 নাম : কুঞ্জ দুৱৰা স্বামীৰ নাম : হেমাকান্ত দৌআৰা ঘৰ নং : ১৪৩ বয়স : 57 লিঙ্গ : মহিলা	HXX1640922 ফটো উপলব্ধ	141 নাম : দেৱজিৎ দুৱৰা পিতাৰ নাম : হেমাকান্ত দুৱৰা ঘৰ নং : ১৪৩ বয়স : 36 লিঙ্গ : পুৰুষ	HXX0012620 ফটো উপলব্ধ
142 নাম : ৰেখামনি দুৱৰা পিতাৰ নাম : হেমাকান্ত দুৱৰা ঘৰ নং : ১৪৩ বয়স : 35 লিঙ্গ : মহিলা	HXX0012619 ফটো উপলব্ধ	143 নাম : পুষ্পা দুৱৰা স্বামীৰ নাম : দেৱজিৎ দুৱৰা ঘৰ নং : ১৪৩ বয়স : 32 লিঙ্গ : মহিলা	HXX0037796 ফটো উপলব্ধ	144 নাম : পৰীনিতা বৰুৱা স্বামীৰ নাম : নৱকুমাৰ বৰুৱা ঘৰ নং : ১৪৩ বয়স : 31 লিঙ্গ : মহিলা	HXX0447474 ফটো উপলব্ধ
145 নাম : ৰিজমনি দুৱৰা পিতাৰ নাম : অজিত দুৱৰা ঘৰ নং : ১৪৩ বয়স : 27 লিঙ্গ : মহিলা	HXX0447995 ফটো উপলব্ধ	146 নাম : সৌৰভ মৰান পিতাৰ নাম : দিবাকৰ মৰান ঘৰ নং : ১৪৩ বয়স : 26 লিঙ্গ : পুৰুষ	HXX0236935 ফটো উপলব্ধ	147 নাম : মানসজ্যোতি দুৱৰা পিতাৰ নাম : অজিত দুৱৰা ঘৰ নং : ১৪৩ বয়স : 24 লিঙ্গ : পুৰুষ	HXX0553818 ফটো উপলব্ধ
148 নাম : মনিষা মৰাণ স্বামীৰ নাম : সৌৰভ মৰাণ ঘৰ নং : 143 বয়স : 22 লিঙ্গ : মহিলা	HXX1891167 ফটো উপলব্ধ	149 নাম : মনিষা মৰাণ স্বামীৰ নাম : সৌৰভ মৰাণ ঘৰ নং : 143 বয়স : 21 লিঙ্গ : মহিলা	PSO0046649 ফটো উপলব্ধ	150 নাম : দিবাকৰ মৰাণ পিতাৰ নাম : বিৰেন মৰাণ ঘৰ নং : ১৪৩খ বয়স : 67 লিঙ্গ : পুৰুষ	HXX1640955 ফটো উপলব্ধ



151 নাম : অজিত দুৱৰা পিতাৰ নাম: ঘগৈৰাম দুৱৰা ঘৰ নং : ১৪৩ক বয়স : 67 লিঙ্গ : পুৰুষ	HXX1640933 ফটো উপলব্ধ	152 নাম : দিলীপী মৰাণ স্বামীৰ নাম: দিবাকৰ মৰাণ ঘৰ নং : ১৪৩খ বয়স : 63 লিঙ্গ : মহিলা	HXX1640966 ফটো উপলব্ধ	153 নাম : জিবেশ্বৰী দুৱৰা স্বামীৰ নাম: অজিত দুৱৰা ঘৰ নং : ১৪৩ক বয়স : 55 লিঙ্গ : মহিলা	HXX1640944 ফটো উপলব্ধ
154 নাম : বগাধৰ বৰপাত্ৰ গোহাঁই পিতাৰ নাম: হৰনাথ ঘৰ নং : ১৪৪ বয়স : 80 লিঙ্গ : পুৰুষ	HXX1640977 ফটো উপলব্ধ	155 নাম : লাবণ্য বৰপাত্ৰ গোহাঁই স্বামীৰ নাম: বগাধৰ ঘৰ নং : ১৪৪ বয়স : 74 লিঙ্গ : মহিলা	HXX1640988 ফটো উপলব্ধ	156 নাম : মিদল বৰপাত্ৰ গোহাঁই পিতাৰ নাম: বগাধৰ বৰপাত্ৰ গোহাঁই ঘৰ নং : ১৪৪ বয়স : 47 লিঙ্গ : পুৰুষ	HXX1640999 ফটো উপলব্ধ
157 নাম : প্ৰাঞ্জল বৰপাত্ৰ গোহাঁই পিতাৰ নাম: বগাধৰ বৰপাত্ৰ গোহাঁই ঘৰ নং : ১৪৪ বয়স : 47 লিঙ্গ : পুৰুষ	HXX1641005 ফটো উপলব্ধ	158 নাম : বিংকমনি বৰপাত্ৰ গোহাঁই স্বামীৰ নাম: প্ৰঞ্জল বৰপাত্ৰ গোহাঁই ঘৰ নং : ১৪৪ বয়স : 38 লিঙ্গ : মহিলা	HXX0447326 ফটো উপলব্ধ	159 নাম : সুকন্যা বৰপাত্ৰ গোহাঁই পিতাৰ নাম: প্ৰশান্ত বৰপাত্ৰ গোহাঁই ঘৰ নং : 144 বয়স : 19 লিঙ্গ : মহিলা	PSO104067 ফটো উপলব্ধ
160 নাম : তপেশ্বৰ গগৈ পিতাৰ নাম: খগেশ্বৰ ঘৰ নং : ১৪৬ বয়স : 54 লিঙ্গ : পুৰুষ	HXX1641027 ফটো উপলব্ধ	161 নাম : মিদলা গগৈ স্বামীৰ নাম: তপেশ্বৰ গগৈ ঘৰ নং : ১৪৬ বয়স : 50 লিঙ্গ : মহিলা	HXX1641038 ফটো উপলব্ধ	162 নাম : বিজয়া গগৈ স্বামীৰ নাম: পদ্মেশ্বৰ গগৈ ঘৰ নং : ১৪৬ বয়স : 44 লিঙ্গ : মহিলা	HXX1641050 ফটো উপলব্ধ
163 নাম : দুৰ্গম মৰাণ পিতাৰ নাম: মিনেশ্বৰ মৰাণ ঘৰ নং : ১৪৬ বয়স : 29 লিঙ্গ : পুৰুষ	HXX0039198 ফটো উপলব্ধ	164 নাম : চিমা গগৈ পিতাৰ নাম: তপেশ্বৰ গগৈ ঘৰ নং : 146 বয়স : 23 লিঙ্গ : মহিলা	HXX1583509 ফটো উপলব্ধ	165 নাম : আশামনি দুৱৰা গগৈ স্বামীৰ নাম: বিংকু গগৈ ঘৰ নং : 146 বয়স : 22 লিঙ্গ : মহিলা	PSO0045393 ফটো উপলব্ধ
166 নাম : ৰঞ্জিত কোঁৱৰ পিতাৰ নাম: ভৰত ঘৰ নং : ১৪৭ বয়স : 50 লিঙ্গ : পুৰুষ	HXX1641072 ফটো উপলব্ধ	167 নাম : শৰত কোঁৱৰ পিতাৰ নাম: ভৰত ঘৰ নং : ১৪৭ বয়স : 48 লিঙ্গ : পুৰুষ	HXX1641083 ফটো উপলব্ধ	168 নাম : মাকন কোঁৱৰ স্বামীৰ নাম: শৰত কোঁৱৰ ঘৰ নং : ১৪৭ বয়স : 44 লিঙ্গ : মহিলা	HXX1641094 ফটো উপলব্ধ
169 নাম : জোনামণি বৰুৱা কোঁৱৰ স্বামীৰ নাম: ৰঞ্জিত কোঁৱৰ ঘৰ নং : ১৪৭ বয়স : 34 লিঙ্গ : মহিলা	HXX1839516 ফটো উপলব্ধ	170 নাম : বিনদ মৰাণ পিতাৰ নাম: বাৰেন ঘৰ নং : ১৪৮ বয়স : 48 লিঙ্গ : পুৰুষ	HXX1641129 ফটো উপলব্ধ	171 নাম : মাইন মৰাণ স্বামীৰ নাম: বিনুদ মৰাণ ঘৰ নং : ১৪৮ বয়স : 44 লিঙ্গ : মহিলা	HXX1641130 ফটো উপলব্ধ
172 নাম : অতুল মৰাণ পিতাৰ নাম: সম্বৰ ঘৰ নং : ১৪৯ বয়স : 87 লিঙ্গ : পুৰুষ	HXX1641141 ফটো উপলব্ধ	173 নাম : গোলাপী মৰাণ স্বামীৰ নাম: অতুল ঘৰ নং : ১৪৯ বয়স : 80 লিঙ্গ : মহিলা	HXX1641152 ফটো উপলব্ধ	174 নাম : নিপেন মৰাণ পিতাৰ নাম: অতুল ঘৰ নং : ১৪৯ বয়স : 52 লিঙ্গ : পুৰুষ	HXX1641163 ফটো উপলব্ধ
175 নাম : জুন মৰাণ স্বামীৰ নাম: নিপেন মৰাণ ঘৰ নং : ১৪৯ বয়স : 45 লিঙ্গ : মহিলা	HXX1641174 ফটো উপলব্ধ	176 নাম : ৰান গগৈ স্বামীৰ নাম: নন্দ গগৈ ঘৰ নং : ১৪৯ বয়স : 34 লিঙ্গ : মহিলা	HXX0265215 ফটো উপলব্ধ	177 নাম : গুৰু গগৈ পিতাৰ নাম: দিগেন গগৈ ঘৰ নং : ১৪৯ বয়স : 27 লিঙ্গ : পুৰুষ	HXX0272930 ফটো উপলব্ধ
178 নাম : নিবাৰণ মৰাণ পিতাৰ নাম: নুপেন মৰাণ ঘৰ নং : 149 বয়স : 25 লিঙ্গ : পুৰুষ	HXX0553909 ফটো উপলব্ধ	179 নাম : পিংকী মৰাণ গগৈ স্বামীৰ নাম: গুৰু গগৈ ঘৰ নং : 149 বয়স : 24 লিঙ্গ : মহিলা	HXX0553040 ফটো উপলব্ধ	180 নাম : আশাপোন্ন মৰাণ পিতাৰ নাম: নুপেন মৰাণ ঘৰ নং : 149 বয়স : 20 লিঙ্গ : মহিলা	PSO0051425 ফটো উপলব্ধ



181 নাম : বিখৰ গগৈ পিতাৰ নাম: দিগেন গগৈ ঘৰ নং : ১৪৯ক বয়স : 34 লিঙ্গ : পুৰুষ	HXX0040469 ফটো উপলব্ধ	182 নাম : নন্দ গগৈ পিতাৰ নাম: দিগেন গগৈ ঘৰ নং : ১৪৯ক বয়স : 33 লিঙ্গ : পুৰুষ	HXX0040477 ফটো উপলব্ধ	183 নাম : জিতামনি মৰান গগৈ স্বামীৰ নাম: বিখৰ গগৈ ঘৰ নং : ১৪৯ক বয়স : 31 লিঙ্গ : মহিলা	HXX0040527 ফটো উপলব্ধ
# 184 নাম : ভদ্রেস্বৰ গগৈ পিতাৰ নাম: ডিগেন গগৈ ঘৰ নং : 149 ক বয়স : 24 লিঙ্গ : পুৰুষ	HXX0553073 ফটো উপলব্ধ	185 নাম : বঞ্জীতা নেওগ মৰাণ স্বামীৰ নাম: অজিত মৰাণ ঘৰ নং : 149 খ বয়স : 43 লিঙ্গ : মহিলা	HXX0551713 ফটো উপলব্ধ	186 নাম : দিগেন গগৈ পিতাৰ নাম: পাচিব ঘৰ নং : ১৪৯ক বয়স : 65 লিঙ্গ : পুৰুষ	HXX1641185 ফটো উপলব্ধ
187 নাম : কটুলী গগৈ স্বামীৰ নাম: দিগেন গগৈ ঘৰ নং : ১৪৯ক বয়স : 63 লিঙ্গ : মহিলা	HXX1641196 ফটো উপলব্ধ	188 নাম : প্রদীপ কুকুৰাছোৰা পিতাৰ নাম: গৌবিন্দ ঘৰ নং : ১৫২ বয়স : 52 লিঙ্গ : পুৰুষ	HXX1641232 ফটো উপলব্ধ	189 নাম : মিনতি মৰাণ নেওগ স্বামীৰ নাম: চিত্ৰবৰ্জেন নেওগ ঘৰ নং : ১৫৩ বয়স : 28 লিঙ্গ : মহিলা	HXX0447011 ফটো উপলব্ধ
E 190 নাম : জগত কুকুৰাছোৰা পিতাৰ নাম: সন্তোৰাম ঘৰ নং : ১৫৪ বয়স : 84 লিঙ্গ : পুৰুষ	HXX1641298 ফটো উপলব্ধ	191 নাম : ফুলেশ্বৰী কুকুৰাছোৰা স্বামীৰ নাম: জগত ঘৰ নং : ১৫৪ বয়স : 77 লিঙ্গ : মহিলা	HXX1641301 ফটো উপলব্ধ	192 নাম : মদন কুকুৰাছোৰা পিতাৰ নাম: জগত কুকুৰাছোৰা ঘৰ নং : ১৫৪ বয়স : 33 লিঙ্গ : পুৰুষ	HXX0446559 ফটো উপলব্ধ
193 নাম : মাইন কুকুৰাছোৰা স্বামীৰ নাম: মদন কুকুৰাছোৰা ঘৰ নং : 154 বয়স : 25 লিঙ্গ : মহিলা	HXX1622638 ফটো উপলব্ধ	194 নাম : উপেন কুকুৰাছোৰা পিতাৰ নাম: সন্তোৰাম ঘৰ নং : ১৫৫ বয়স : 62 লিঙ্গ : পুৰুষ	HXX1641312 ফটো উপলব্ধ	195 নাম : ৰূপালী কুকুৰাছোৰা স্বামীৰ নাম: ঘন কুকুৰাছোৰা ঘৰ নং : ১৫৫ বয়স : 35 লিঙ্গ : মহিলা	HXX0446450 ফটো উপলব্ধ
196 নাম : বাবল কুকুৰাছোৰা পিতাৰ নাম: উপেন কুকুৰাছোৰা ঘৰ নং : ১৫৫ বয়স : 31 লিঙ্গ : পুৰুষ	HXX0265751 ফটো উপলব্ধ	197 নাম : প্রশান্ত কুকুৰাছোৰা পিতাৰ নাম: উপেন কুকুৰাছোৰা ঘৰ নং : ১৫৫ বয়স : 30 লিঙ্গ : পুৰুষ	HXX0264820 ফটো উপলব্ধ	198 নাম : মনু কুকুৰাছোৰা পিতাৰ নাম: উপেন কুকুৰাছোৰা ঘৰ নং : ১৫৫ বয়স : 30 লিঙ্গ : পুৰুষ	HXX0273003 ফটো উপলব্ধ
199 নাম : গুনলতা কুকুৰাছোৰা স্বামীৰ নাম: অশোক কুকুৰাছোৰা ঘৰ নং : ১৫৫ক বয়স : 63 লিঙ্গ : মহিলা	HXX1641345 ফটো উপলব্ধ	200 নাম : ৰত্ন গগৈ পিতাৰ নাম: মহেন গগৈ ঘৰ নং : 156 বয়স : 20 লিঙ্গ : পুৰুষ	PSO0045195 ফটো উপলব্ধ	201 নাম : দিপক উৰাং পিতাৰ নাম: ঘন উৰাং ঘৰ নং : 156 ক বয়স : 34 লিঙ্গ : পুৰুষ	HXX0551945 ফটো উপলব্ধ
202 নাম : চিমা উৰাং স্বামীৰ নাম: দিপক উৰাং ঘৰ নং : 156 ক বয়স : 28 লিঙ্গ : মহিলা	HXX0551978 ফটো উপলব্ধ	203 নাম : ঘন ওৰথা পিতাৰ নাম: বল ওৰথা ঘৰ নং : ১৫৬ক বয়স : 55 লিঙ্গ : পুৰুষ	HXX1641403 ফটো উপলব্ধ	204 নাম : ধমী ওৰথা স্বামীৰ নাম: ঘন ওৰথা ঘৰ নং : ১৫৬ক বয়স : 51 লিঙ্গ : মহিলা	HXX1641414 ফটো উপলব্ধ
205 নাম : নগেন ওৰথা পিতাৰ নাম: ধন ঘৰ নং : ১৫৬খ বয়স : 50 লিঙ্গ : পুৰুষ	HXX1641425 ফটো উপলব্ধ	206 নাম : ৰামেশ্বৰ ওৰথা পিতাৰ নাম: ধন ঘৰ নং : ১৫৭ বয়স : 52 লিঙ্গ : পুৰুষ	HXX1641458 ফটো উপলব্ধ	207 নাম : পানা ওৰথা স্বামীৰ নাম: ৰামেশ্বৰ ওৰথা ঘৰ নং : ১৫৭ বয়স : 46 লিঙ্গ : মহিলা	HXX1641469 ফটো উপলব্ধ
208 নাম : বাইগা ওৰথা পিতাৰ নাম: ৰাতিয়া ঘৰ নং : ১৫৯ বয়স : 57 লিঙ্গ : পুৰুষ	HXX1641481 ফটো উপলব্ধ	209 নাম : অনিল উৰাং পিতাৰ নাম: বদন উৰাং ঘৰ নং : ১৫৯ বয়স : 35 লিঙ্গ : পুৰুষ	HXX0446955 ফটো উপলব্ধ	210 নাম : সঞ্জয় ওৰাং মাতৃৰ নাম: বাইগা ওৰাং ঘৰ নং : ১৫৯ বয়স : 34 লিঙ্গ : পুৰুষ	HXX0046748 ফটো উপলব্ধ



211 নাম : ফকল্ল উৰাং পিতাৰ নাম: ৰাতিয়া উৰাং ঘৰ নং : 159 ক বয়স : 57 লিঙ্গ : পুৰুষ	HXX0551895 ফটো উপলব্ধ	E 212 নাম : বিৰণী ওৰাং স্বামীৰ নাম: বদন ওৰাং ঘৰ নং : 159 ক বয়স : 60 লিঙ্গ : মহিলা	HXX1641527 ফটো উপলব্ধ	213 নাম : দেবাবী ওৰাং স্বামীৰ নাম: ফকল উৰাং ঘৰ নং : 159 ক বয়স : 50 লিঙ্গ : মহিলা	HXX1641516 ফটো উপলব্ধ
E 214 নাম : পেটুবা ওৰাং পিতাৰ নাম: মণ্ডাৰা ঘৰ নং : 159 বয়স : 60 লিঙ্গ : পুৰুষ	HXX1641561 ফটো উপলব্ধ	E 215 নাম : বাইগা ওৰাং পিতাৰ নাম: মণ্ডাৰা ঘৰ নং : 159 বয়স : 57 লিঙ্গ : পুৰুষ	HXX1641572 ফটো উপলব্ধ	216 নাম : মনিতা ওৰাং স্বামীৰ নাম: বাইগা ওৰাং ঘৰ নং : 159 বয়স : 50 লিঙ্গ : মহিলা	HXX1641583 ফটো উপলব্ধ
217 নাম : মন্জয় ওৰাং পিতাৰ নাম: বাইগা উৰাং ঘৰ নং : 159 বয়স : 31 লিঙ্গ : পুৰুষ	HXX0446914 ফটো উপলব্ধ	218 নাম : বিজয় উৰাং পিতাৰ নাম: বাইগা উৰাং ঘৰ নং : 159 বয়স : 29 লিঙ্গ : পুৰুষ	HXX0446880 ফটো উপলব্ধ	219 নাম : মনটি ওৰাং পিতাৰ নাম: মণ্ডাৰা ঘৰ নং : 159 বয়স : 77 লিঙ্গ : পুৰুষ	HXX1641594 ফটো উপলব্ধ
220 নাম : ফুলমণি ওৰাং স্বামীৰ নাম: মনটি ঘৰ নং : 159 বয়স : 72 লিঙ্গ : মহিলা	HXX1641607 ফটো উপলব্ধ	221 নাম : লাদ ওৰাং পিতাৰ নাম: মনটি ঘৰ নং : 159 বয়স : 42 লিঙ্গ : পুৰুষ	HXX1641618 ফটো উপলব্ধ	222 নাম : ৰমেশ ওৰাং পিতাৰ নাম: মনটি ঘৰ নং : 159 বয়স : 41 লিঙ্গ : পুৰুষ	HXX1641629 ফটো উপলব্ধ
223 নাম : ভদল ওৰাং পিতাৰ নাম: মনটি ঘৰ নং : 159 বয়স : 40 লিঙ্গ : পুৰুষ	HXX1641630 ফটো উপলব্ধ	224 নাম : লোকাচ ওৰাং পিতাৰ নাম: মনটি ওৰাং ঘৰ নং : 159 বয়স : 35 লিঙ্গ : পুৰুষ	HXX0049296 ফটো উপলব্ধ	225 নাম : মিলন উৰাং পিতাৰ নাম: সিমন উৰাং ঘৰ নং : 162 বয়স : 35 লিঙ্গ : পুৰুষ	PSO0084319 ফটো উপলব্ধ
226 নাম : গীতিমনী উৰাং স্বামীৰ নাম: লোকাচ উৰাং ঘৰ নং : 159 বয়স : 25 লিঙ্গ : মহিলা	HXX0447250 ফটো উপলব্ধ	E 227 নাম : বিলাম ওৰাং পিতাৰ নাম: ধনী ঘৰ নং : 159 বয়স : 65 লিঙ্গ : পুৰুষ	HXX1641641 ফটো উপলব্ধ	228 নাম : ৰপহী বড়া স্বামীৰ নাম: প্ৰফুল্ল বড়া ঘৰ নং : 159 বয়স : 64 লিঙ্গ : মহিলা	HXX1641696 ফটো উপলব্ধ
229 নাম : বিচি ওৰাং স্বামীৰ নাম: বিলাম ঘৰ নং : 159 বয়স : 60 লিঙ্গ : মহিলা	HXX1641652 ফটো উপলব্ধ	230 নাম : মঞ্জু বড়া স্বামীৰ নাম: তুলসী বড়া ঘৰ নং : 159 বয়স : 35 লিঙ্গ : মহিলা	HXX0447201 ফটো উপলব্ধ	E 231 নাম : বিমল ওৰাং পিতাৰ নাম: বিলাম ওৰাং ঘৰ নং : 159 বয়স : 33 লিঙ্গ : পুৰুষ	HXX0049569 ফটো উপলব্ধ
232 নাম : পুষ্প দত্ত পিতাৰ নাম: চুৰেন দত্ত ঘৰ নং : 163 বয়স : 30 লিঙ্গ : পুৰুষ	PSO0084301 ফটো উপলব্ধ	233 নাম : কিৰণ উৰাং পিতাৰ নাম: পিলু উৰাং ঘৰ নং : 163 বয়স : 28 লিঙ্গ : পুৰুষ	HXX0560920 ফটো উপলব্ধ	234 নাম : মনিতা উৰাং পিতাৰ নাম: পিলো উৰাং ঘৰ নং : 163 বয়স : 27 লিঙ্গ : মহিলা	HXX0551820 ফটো উপলব্ধ
235 নাম : বিৰেণ উৰাং পিতাৰ নাম: চমাৰু উৰাং ঘৰ নং : 163 ক বয়স : 26 লিঙ্গ : পুৰুষ	HXX0551986 ফটো উপলব্ধ	236 নাম : চুম্পি বড়া স্বামীৰ নাম: পুষ্প বড়া ঘৰ নং : 163 খ বয়স : 23 লিঙ্গ : মহিলা	HXX0551838 ফটো উপলব্ধ	237 নাম : পিলু ওৰাং পিতাৰ নাম: বল ঘৰ নং : 159 বয়স : 62 লিঙ্গ : পুৰুষ	HXX1641721 ফটো উপলব্ধ
238 নাম : মিনা ওৰাং স্বামীৰ নাম: পিলু ওৰাং ঘৰ নং : 159 বয়স : 57 লিঙ্গ : মহিলা	HXX1641732 ফটো উপলব্ধ	E 239 নাম : চমাৰু ওৰাং পিতাৰ নাম: মনেশ ঘৰ নং : 159 বয়স : 52 লিঙ্গ : পুৰুষ	HXX1641709 ফটো উপলব্ধ	240 নাম : মালতী ওৰাং স্বামীৰ নাম: চমাৰু ওৰাং ঘৰ নং : 159 বয়স : 47 লিঙ্গ : মহিলা	HXX1641710 ফটো উপলব্ধ



241 নাম : চুচিলা উৰাং কেৰকেতা স্বামীৰ নাম : সঞ্জীৱ কেৰকেতা ঘৰ নং : 164 খ বয়স : 30 লিঙ্গ : মহিলা	HXX0551952 ফটো উপলব্ধ	242 নাম : ভুবন চেতীয়া পিতাৰ নাম : খগেন ঘৰ নং : 166 বয়স : 54 লিঙ্গ : পুৰুষ	HXX1641801 ফটো উপলব্ধ	243 নাম : দিত্তী চেতীয়া স্বামীৰ নাম : ভুবন চেতীয়া ঘৰ নং : 166 বয়স : 48 লিঙ্গ : মহিলা	HXX1641812 ফটো উপলব্ধ
244 নাম : দিপেন চুতীয়া পিতাৰ নাম : ভুবন চুতীয়া ঘৰ নং : 166 বয়স : 36 লিঙ্গ : পুৰুষ	HXX0012621 ফটো উপলব্ধ	245 নাম : টুখেশ্বৰ চুতীয়া পিতাৰ নাম : খগেন চুতীয়া ঘৰ নং : 166 বয়স : 32 লিঙ্গ : পুৰুষ	HXX0389635 ফটো উপলব্ধ	E 246 নাম : গামলা ওৰথা পিতাৰ নাম : জইন জইন ঘৰ নং : 168 বয়স : 72 লিঙ্গ : পুৰুষ	HXX1641823 ফটো উপলব্ধ
247 নাম : মিন ওৰথা পিতাৰ নাম : গামলা ঘৰ নং : 168 বয়স : 41 লিঙ্গ : মহিলা	HXX1641845 ফটো উপলব্ধ	248 নাম : সঞ্জয় ওৰথা পিতাৰ নাম : গামলা ঘৰ নং : 168 বয়স : 40 লিঙ্গ : পুৰুষ	HXX1641856 ফটো উপলব্ধ	249 নাম : সঞ্জয় উৰাং পিতাৰ নাম : গামলা উৰাং ঘৰ নং : 168 বয়স : 34 লিঙ্গ : পুৰুষ	HXX0423939 ফটো উপলব্ধ
250 নাম : প্ৰমিলা কৃষ্ণাণ উৰাং স্বামীৰ নাম : সঞ্জয় উৰাং ঘৰ নং : 168 বয়স : 32 লিঙ্গ : মহিলা	HXX0424077 ফটো উপলব্ধ	251 নাম : অজয় উৰাং পিতাৰ নাম : গামলা উৰাং ঘৰ নং : 168 বয়স : 31 লিঙ্গ : পুৰুষ	HXX0551960 ফটো উপলব্ধ	252 নাম : হাচিনা উৰাং স্বামীৰ নাম : মনজয় উৰাং ঘৰ নং : 168 বয়স : 27 লিঙ্গ : মহিলা	HXX0551929 ফটো উপলব্ধ
253 নাম : বিতুল উৰাং পিতাৰ নাম : দুৰ্গা উৰাং ঘৰ নং : 168 বয়স : 30 লিঙ্গ : পুৰুষ	HXX0551887 ফটো উপলব্ধ	254 নাম : লক্ষীমা উৰাং স্বামীৰ নাম : বিতুল উৰাং ঘৰ নং : 168 বয়স : 24 লিঙ্গ : মহিলা	HXX0551937 ফটো উপলব্ধ	255 নাম : ৰূপালী উৰাং স্বামীৰ নাম : মিলন উৰাং ঘৰ নং : 168 বয়স : 27 লিঙ্গ : মহিলা	HXX0551911 ফটো উপলব্ধ
256 নাম : মনেশ্বৰ ওৰথা পিতাৰ নাম : বাচু ঘৰ নং : 169 বয়স : 84 লিঙ্গ : পুৰুষ	HXX1641867 ফটো উপলব্ধ	E 257 নাম : চমাৰী ওৰথা স্বামীৰ নাম : মনেশ্বৰ ওৰথা ঘৰ নং : 169 বয়স : 77 লিঙ্গ : মহিলা	HXX1641878 ফটো উপলব্ধ	258 নাম : মুনমী বৰুৱা পিতাৰ নাম : উজ্জল বৰুৱা ঘৰ নং : 169 বয়স : 35 লিঙ্গ : মহিলা	HXX0012625 ফটো উপলব্ধ
259 নাম : পূনা উৰাং পিতাৰ নাম : মনেশ্বৰ উৰাং ঘৰ নং : 169 বয়স : 31 লিঙ্গ : পুৰুষ	HXX0426726 ফটো উপলব্ধ	260 নাম : চঞ্জিতা উৰাং স্বামীৰ নাম : পূনা উৰাং ঘৰ নং : 169 বয়স : 29 লিঙ্গ : মহিলা	HXX0426767 ফটো উপলব্ধ	261 নাম : ললিত ওৰাং মাতৃৰ নাম : বিৰনি ওৰাং ঘৰ নং : 169 বয়স : 37 লিঙ্গ : পুৰুষ	HXX0051458 ফটো উপলব্ধ
E 262 নাম : নেহৰু ওৰথা পিতাৰ নাম : পাণ্ডু ঘৰ নং : 172 বয়স : 62 লিঙ্গ : পুৰুষ	HXX1641914 ফটো উপলব্ধ	E 263 নাম : চুকুৰমণি ওৰথা স্বামীৰ নাম : নেহৰু ঘৰ নং : 172 বয়স : 55 লিঙ্গ : মহিলা	HXX1641925 ফটো উপলব্ধ	264 নাম : সঞ্জীৱ কেৰকেতা পিতাৰ নাম : চকৰা কেৰকেতা ঘৰ নং : 172 বয়স : 33 লিঙ্গ : পুৰুষ	HXX0553032 ফটো উপলব্ধ
265 নাম : মনোজ উৰাং পিতাৰ নাম : নেহৰু উৰাং নেহৰু উৰাং ঘৰ নং : 172 বয়স : 28 লিঙ্গ : পুৰুষ	HXX0625574 ফটো উপলব্ধ	266 নাম : নোমল গগৈ পিতাৰ নাম : দয়ানাথ ঘৰ নং : 193 বয়স : 55 লিঙ্গ : পুৰুষ	HXX1642008 ফটো উপলব্ধ	267 নাম : হিতেশ্বৰ গগৈ পিতাৰ নাম : দয়ানাথ গগৈ ঘৰ নং : 193 বয়স : 52 লিঙ্গ : পুৰুষ	HXX1641970 ফটো উপলব্ধ
268 নাম : বিমল গগৈ পিতাৰ নাম : দয়ানাথ গগৈ ঘৰ নং : 193 বয়স : 52 লিঙ্গ : পুৰুষ	HXX1642020 ফটো উপলব্ধ	269 নাম : ৰাধিকা সন্ন্যাসী গগৈ স্বামীৰ নাম : হিতেশ্বৰ গগৈ ঘৰ নং : 193 বয়স : 51 লিঙ্গ : মহিলা	HXX0243501 ফটো উপলব্ধ	# 270 নাম : মামুন কুকুৰাচুৱা গগৈ স্বামীৰ নাম : নৌমিল গগৈ ঘৰ নং : 193 বয়স : 50 লিঙ্গ : মহিলা	HXX1642019 ফটো উপলব্ধ



271 নাম : বিনন্দ গগৈ পিতাৰ নাম: দয়ানাথ গগৈ ঘৰ নং : ১৭৩ বয়স : 50 লিঙ্গ : পুৰুষ	HXX1642031 ফটো উপলব্ধ	272 নাম : নিৰ্মালি গগৈ স্বামীৰ নাম: বিমল গগৈ ঘৰ নং : ১৭৩ বয়স : 44 লিঙ্গ : মহিলা	HXX0012622 ফটো উপলব্ধ	273 নাম : সুরলা গগৈ স্বামীৰ নাম: বিনন্দ গগৈ ঘৰ নং : ১৭৩ বয়স : 36 লিঙ্গ : মহিলা	HXX0248518 ফটো উপলব্ধ
274 নাম : বিম্পী গগৈ পিতাৰ নাম: নোমল গগৈ ঘৰ নং : ১৭৩ বয়স : 26 লিঙ্গ : মহিলা	HXX0448076 ফটো উপলব্ধ	275 নাম : বাইমল ওৰং পিতাৰ নাম: গাণ্ডু ঘৰ নং : ১৭৩ক বয়স : 54 লিঙ্গ : পুৰুষ	HXX1642064 ফটো উপলব্ধ	276 নাম : ৰতন ওৰং পিতাৰ নাম: গাণ্ডু ওৰং ঘৰ নং : ১৭৩ক বয়স : 52 লিঙ্গ : পুৰুষ	HXX1642086 ফটো উপলব্ধ
277 নাম : অৰুন উৰাং পিতাৰ নাম: ৰেমোল উৰাং ৰেমোল উৰাং ঘৰ নং : 174 বয়স : 27 লিঙ্গ : পুৰুষ	HXX0625558 ফটো উপলব্ধ	278 নাম : হৰেণ কুকুৰাছোৰা পিতাৰ নাম: কৃষ্ণ ঘৰ নং : ১৭৬ বয়স : 84 লিঙ্গ : পুৰুষ	HXX1642100 ফটো উপলব্ধ	279 নাম : তিলো কুকুৰাছোৰা স্বামীৰ নাম: হৰেণ ঘৰ নং : ১৭৬ বয়স : 72 লিঙ্গ : মহিলা	HXX1642111 ফটো উপলব্ধ
# 280 নাম : পপি কুকুৰাছোৰা স্বামীৰ নাম: অৰূপ কুকুৰাছোৰা ঘৰ নং : ১৭৬ বয়স : 37 লিঙ্গ : মহিলা	HXX0447466 ফটো উপলব্ধ	E 281 নাম : অৰণ কুকুৰাছোৰা পিতাৰ নাম: হৰেণ কুকুৰাছোৰা ঘৰ নং : ১৭৬ বয়স : 35 লিঙ্গ : পুৰুষ	HXX0389676 ফটো উপলব্ধ	S 282 নাম : মাইনী কুকুৰাছোৰা স্বামীৰ নাম: অৰণ কুকুৰাছোৰা ঘৰ নং : ১৭৬ বয়স : 26 লিঙ্গ : মহিলা	HXX0551630 ফটো উপলব্ধ
283 নাম : প্ৰণব চুতীয়া পিতাৰ নাম: হেম ঘৰ নং : ১৭৭ বয়স : 57 লিঙ্গ : পুৰুষ	HXX1642144 ফটো উপলব্ধ	284 নাম : ৰমেণ চুতীয়া পিতাৰ নাম: হেম চুতীয়া ঘৰ নং : ১৭৭ বয়স : 54 লিঙ্গ : পুৰুষ	HXX1642166 ফটো উপলব্ধ	285 নাম : ৰহিমা চুতীয়া স্বামীৰ নাম: প্ৰণব চুতীয়া ঘৰ নং : ১৭৭ বয়স : 50 লিঙ্গ : মহিলা	HXX1642155 ফটো উপলব্ধ
286 নাম : সৰবী চুতীয়া স্বামীৰ নাম: ৰমেণ চুতীয়া ঘৰ নং : ১৭৭ বয়স : 46 লিঙ্গ : মহিলা	HXX1642177 ফটো উপলব্ধ	287 নাম : প্ৰসাদ চুতীয়া পিতাৰ নাম: হিমা চুতীয়া ঘৰ নং : ১৭৭ বয়স : 35 লিঙ্গ : পুৰুষ	HXX0264804 ফটো উপলব্ধ	288 নাম : নয়নমণি চুতীয়া স্বামীৰ নাম: প্ৰসাদ চুতীয়া ঘৰ নং : ১৭৭ বয়স : 31 লিঙ্গ : মহিলা	HXX0264812 ফটো উপলব্ধ
289 নাম : শান্তী চুতীয়া পিতাৰ নাম: প্ৰনৱ চুতীয়া ঘৰ নং : ১৭৭ বয়স : 29 লিঙ্গ : মহিলা	HXX0447029 ফটো উপলব্ধ	290 নাম : টুখেশ্বৰ চুতীয়া পিতাৰ নাম: টুপীধৰ ঘৰ নং : ১৭৮ বয়স : 72 লিঙ্গ : পুৰুষ	HXX1642188 ফটো উপলব্ধ	291 নাম : ফুল চুতীয়া স্বামীৰ নাম: টুখেশ্বৰ ঘৰ নং : ১৭৮ বয়স : 67 লিঙ্গ : মহিলা	HXX1642199 ফটো উপলব্ধ
292 নাম : প্ৰমোদ চুতীয়া পিতাৰ নাম: টুখেশ্বৰ চুতীয়া ঘৰ নং : ১৭৮ বয়স : 41 লিঙ্গ : পুৰুষ	HXX1642202 ফটো উপলব্ধ	293 নাম : মানসী চুতীয়া স্বামীৰ নাম: প্ৰমোদ চুতীয়া ঘৰ নং : ১৭৮ বয়স : 29 লিঙ্গ : মহিলা	HXX0241455 ফটো উপলব্ধ	294 নাম : নন্দেশ্বৰী চুতীয়া স্বামীৰ নাম: ৰূপেশ্বৰ চুতীয়া ঘৰ নং : ১৭৮ বয়স : 82 লিঙ্গ : মহিলা	HXX1642224 ফটো উপলব্ধ
295 নাম : নগেন চুতীয়া পিতাৰ নাম: ৰূপেশ্বৰ চুতীয়া ঘৰ নং : ১৮০ বয়স : 55 লিঙ্গ : পুৰুষ	HXX1642235 ফটো উপলব্ধ	296 নাম : সুৰেণ চুতীয়া পিতাৰ নাম: ৰূপেশ্বৰ চুতীয়া ঘৰ নং : ১৮০ বয়স : 53 লিঙ্গ : পুৰুষ	HXX1642257 ফটো উপলব্ধ	297 নাম : লখিতা চুতীয়া স্বামীৰ নাম: নগেন চুতীয়া ঘৰ নং : ১৮০ বয়স : 48 লিঙ্গ : মহিলা	HXX1642246 ফটো উপলব্ধ
298 নাম : নিৰণ চুতীয়া পিতাৰ নাম: ৰূপেশ্বৰ চুতীয়া ঘৰ নং : ১৮০ বয়স : 47 লিঙ্গ : পুৰুষ	HXX1642268 ফটো উপলব্ধ	299 নাম : ঘন চুতীয়া পিতাৰ নাম: সদানন্দ চুতীয়া ঘৰ নং : 180 বয়স : 46 লিঙ্গ : পুৰুষ	HXX1615681 ফটো উপলব্ধ	300 নাম : মণী চুতীয়া স্বামীৰ নাম: নিৰণ চুতীয়া ঘৰ নং : ১৮০ বয়স : 44 লিঙ্গ : মহিলা	HXX1642279 ফটো উপলব্ধ



301 নাম : জোনালী চুতীয়া স্বামীৰ নাম: সুৰেন চুতীয়া ঘৰ নং : ১৮০ বয়স : 37 লিঙ্গ : মহিলা	HXX0265900 ফটো উপলব্ধ	302 নাম : সৌৰভ চুতীয়া পিতাৰ নাম: শৰত চুতীয়া ঘৰ নং : ১৮০ বয়স : 24 লিঙ্গ : পুৰুষ	HXX0552968 ফটো উপলব্ধ	303 নাম : মানৱজ্যোতি চুতীয়া পিতাৰ নাম: নগেন চুতীয়া ঘৰ নং : 180 বয়স : 23 লিঙ্গ : পুৰুষ	HXX0551853 ফটো উপলব্ধ
304 নাম : পৰীসীতা চুতীয়া পিতাৰ নাম: শৰত চুতীয়া ঘৰ নং : ১৮০ বয়স : 23 লিঙ্গ : মহিলা	HXX0553016 ফটো উপলব্ধ	# 305 নাম : শৰত চুতীয়া পিতাৰ নাম: ৰূপেশ্বৰ চুতীয়া ঘৰ নং : ১৮০ক বয়স : 52 লিঙ্গ : পুৰুষ	HXX1642280 ফটো উপলব্ধ	306 নাম : অঞ্জলী চুতীয়া স্বামীৰ নাম: শৰত চুতীয়া ঘৰ নং : ১৮০ক বয়স : 45 লিঙ্গ : মহিলা	HXX1642291 ফটো উপলব্ধ
307 নাম : অনপ্ৰভা গোস্বামী স্বামীৰ নাম: বাৰেন ঘৰ নং : ১৮২ বয়স : 72 লিঙ্গ : মহিলা	HXX1642304 ফটো উপলব্ধ	308 নাম : পূৰ্ণানন্দ গোস্বামী পিতাৰ নাম: বাৰেন ঘৰ নং : ১৮২ বয়স : 47 লিঙ্গ : পুৰুষ	HXX1642315 ফটো উপলব্ধ	309 নাম : সঞ্জীৱ গোস্বামী পিতাৰ নাম: বাৰেন ঘৰ নং : ১৮২ বয়স : 41 লিঙ্গ : পুৰুষ	HXX1642326 ফটো উপলব্ধ
310 নাম : গুণ বৰা স্বামীৰ নাম: পূৰ্ণানন্দ ঘৰ নং : ১৮৩ বয়স : 82 লিঙ্গ : মহিলা	HXX1642337 ফটো উপলব্ধ	311 নাম : প্ৰদীপ বৰা পিতাৰ নাম: পূৰ্ণানন্দ ঘৰ নং : ১৮৩ বয়স : 52 লিঙ্গ : পুৰুষ	HXX1642348 ফটো উপলব্ধ	312 নাম : কুশল বড়া পিতাৰ নাম: পুনান্দ বড়া ঘৰ নং : ১৮৩ বয়স : 51 লিঙ্গ : পুৰুষ	HXX0446831 ফটো উপলব্ধ
313 নাম : অৰূপ বৰা পিতাৰ নাম: পূৰ্ণানন্দ ঘৰ নং : ১৮৩ বয়স : 48 লিঙ্গ : পুৰুষ	HXX1642360 ফটো উপলব্ধ	314 নাম : ৰিতা কোঁৱৰ মাতৃৰ নাম: কুশল বড়া ঘৰ নং : ১৮৩ বয়স : 46 লিঙ্গ : মহিলা	HXX0252445 ফটো উপলব্ধ	315 নাম : প্ৰণতি বড়া স্বামীৰ নাম: প্ৰদীপ বড়া ঘৰ নং : ১৮৩ বয়স : 34 লিঙ্গ : মহিলা	HXX0389569 ফটো উপলব্ধ
# 316 নাম : অঞ্জনা বড়া স্বামীৰ নাম: অৰূপ বৰা ঘৰ নং : ১৮৩ বয়স : 33 লিঙ্গ : মহিলা	HXX0252536 ফটো উপলব্ধ	317 নাম : ললিত চুতীয়া পিতাৰ নাম: গৈথেলা ঘৰ নং : ১৮৬ বয়স : 72 লিঙ্গ : পুৰুষ	HXX1642371 ফটো উপলব্ধ	318 নাম : চন্দ্ৰপ্ৰভা চুতীয়া স্বামীৰ নাম: ললিত ঘৰ নং : ১৮৬ বয়স : 67 লিঙ্গ : মহিলা	HXX1642382 ফটো উপলব্ধ
319 নাম : নৰেণ চুতীয়া পিতাৰ নাম: ললিত চুতীয়া ঘৰ নং : ১৮৬ বয়স : 42 লিঙ্গ : পুৰুষ	HXX1642393 ফটো উপলব্ধ	320 নাম : ৰূপাঞ্জলী চুতীয়া পিতাৰ নাম: ললিত ঘৰ নং : ১৮৬ বয়স : 40 লিঙ্গ : মহিলা	HXX1642406 ফটো উপলব্ধ	321 নাম : শৰত চুতীয়া পিতাৰ নাম: ললিত চুতীয়া ঘৰ নং : ১৮৬ বয়স : 30 লিঙ্গ : পুৰুষ	HXX0455808 ফটো উপলব্ধ
322 নাম : কৰবী মউত স্বামীৰ নাম: নৰেন চুতীয়া ঘৰ নং : 186 বয়স : 27 লিঙ্গ : মহিলা	HXX0470302 ফটো উপলব্ধ	323 নাম : টুবাৰাম কোঁৱৰ পিতাৰ নাম: গাথলু ঘৰ নং : ১৮৭ বয়স : 80 লিঙ্গ : পুৰুষ	HXX1642417 ফটো উপলব্ধ	324 নাম : জুগমণি কোঁৱৰ পিতাৰ নাম: টুবাৰাম কোঁৱৰ ঘৰ নং : ১৮৭ বয়স : 42 লিঙ্গ : মহিলা	HXX1642440 ফটো উপলব্ধ
325 নাম : প্ৰশান্ত কোঁৱৰ পিতাৰ নাম: টুবাৰাম কোঁৱৰ ঘৰ নং : ১৮৭ বয়স : 41 লিঙ্গ : পুৰুষ	HXX1642451 ফটো উপলব্ধ	326 নাম : ঋতুমনি শইকীয়া কোঁৱৰ স্বামীৰ নাম: প্ৰশান্ত কোঁৱৰ ঘৰ নং : ১৮৭ বয়স : 33 লিঙ্গ : মহিলা	HXX0253377 ফটো উপলব্ধ	327 নাম : পৰিসীতা গোস্বামী স্বামীৰ নাম: দেবেন কোঁৱৰ ঘৰ নং : 187 বয়স : 29 লিঙ্গ : মহিলা	HXX1613496 ফটো উপলব্ধ
328 নাম : লোনা কোঁৱৰ পিতাৰ নাম: চৰত কোঁৱৰ ঘৰ নং : 187 বয়স : 22 লিঙ্গ : মহিলা	HXX1583558 ফটো উপলব্ধ	329 নাম : মহেন্দ্ৰ বৰুৱা পিতাৰ নাম: খুটাৰাম ঘৰ নং : ১৮৯ বয়স : 92 লিঙ্গ : পুৰুষ	HXX1642473 ফটো উপলব্ধ	330 নাম : প্ৰমিলা বৰুৱা স্বামীৰ নাম: মহেন্দ্ৰ ঘৰ নং : ১৮৯ বয়স : 87 লিঙ্গ : মহিলা	HXX1642484 ফটো উপলব্ধ



331 নাম : নোমল বৰুৱা পিতাৰ নাম: মহেন্দ্ৰ ঘৰ নং : ১৮৯ বয়স : 54 লিঙ্গ : পুৰুষ	HXX1642495 ফটো উপলব্ধ	332 নাম : দিপা বৰুৱা স্বামীৰ নাম: নোমল ঘৰ নং : ১৮৯ বয়স : 48 লিঙ্গ : মহিলা	HXX1642508 ফটো উপলব্ধ	333 নাম : ফনিধৰ বৰুৱা পিতাৰ নাম: মহেন্দ্ৰ বৰুৱা ঘৰ নং : ১৮৯১ বয়স : 46 লিঙ্গ : পুৰুষ	HXX0253856 ফটো উপলব্ধ
334 নাম : বিজয়মণি বৰুৱা পিতাৰ নাম: মহেন্দ্ৰ ঘৰ নং : ১৮৯ বয়স : 44 লিঙ্গ : মহিলা	HXX1642520 ফটো উপলব্ধ	335 নাম : তৃষ্ণা দিহিঙ্গীয়া বৰুৱা স্বামীৰ নাম: ফনিধৰ বৰুৱা ঘৰ নং : ১৮৯ বয়স : 39 লিঙ্গ : মহিলা	HXX0253898 ফটো উপলব্ধ	336 নাম : অসীম গগৈ পিতাৰ নাম: সুৰেশ গগৈ ঘৰ নং : ১৮৯ বয়স : 32 লিঙ্গ : পুৰুষ	HXX0059725 ফটো উপলব্ধ
337 নাম : সবেশ্বৰ গগৈ পিতাৰ নাম: সুৰেশ গগৈ ঘৰ নং : ১৮৯ বয়স : 26 লিঙ্গ : পুৰুষ	HXX0265124 ফটো উপলব্ধ	338 নাম : ৰিম্পি চেতিয়া গগৈ স্বামীৰ নাম: অসীম গগৈ ঘৰ নং : ১৮৯ বয়স : 25 লিঙ্গ : মহিলা	HXX0446864 ফটো উপলব্ধ	339 নাম : ভদ্রেস্বৰ বৰুৱা পিতাৰ নাম: অতুল বৰুৱা ঘৰ নং : ১৮৯ বয়স : 44 লিঙ্গ : পুৰুষ	HXX0553842 ফটো উপলব্ধ
340 নাম : জোনমণী ফুকন বৰুৱা স্বামীৰ নাম: ভদ্রেস্বৰ বৰুৱা ঘৰ নং : 189 ক বয়স : 40 লিঙ্গ : মহিলা	HXX0551903 ফটো উপলব্ধ	341 নাম : বুলু গোস্বাই পিতাৰ নাম: টংকেশ্বৰ ঘৰ নং : ১৮৯খ বয়স : 60 লিঙ্গ : মহিলা	HXX1642553 ফটো উপলব্ধ	342 নাম : সুৰেশ গগৈ পিতাৰ নাম: খগেশ্বৰ ঘৰ নং : ১৮৯ক বয়স : 55 লিঙ্গ : পুৰুষ	HXX1642531 ফটো উপলব্ধ
343 নাম : প্ৰেমদা গোস্বাই স্বামীৰ নাম: বুলু গোস্বাই ঘৰ নং : ১৮৯খ বয়স : 55 লিঙ্গ : মহিলা	HXX1642564 ফটো উপলব্ধ	344 নাম : সোনতৰা গগৈ স্বামীৰ নাম: সুৰেশ ঘৰ নং : ১৮৯ক বয়স : 50 লিঙ্গ : মহিলা	HXX1642542 ফটো উপলব্ধ	E 345 নাম : বিহেন গোস্বাই পিতাৰ নাম: টংকেশ্বৰ গোস্বাই ঘৰ নং : ১৯০ বয়স : 74 লিঙ্গ : পুৰুষ	HXX1642575 ফটো উপলব্ধ
346 নাম : কবিতা গোস্বাই স্বামীৰ নাম: পঙ্কজ গোস্বাই ঘৰ নং : ১৯০ বয়স : 39 লিঙ্গ : মহিলা	HXX0012623 ফটো উপলব্ধ	347 নাম : মনালিছা গোস্বাই স্বামীৰ নাম: ৰাজীৱ গোস্বাই ঘৰ নং : ১৯০ বয়স : 34 লিঙ্গ : মহিলা	HXX0012624 ফটো উপলব্ধ	348 নাম : বিমল গোস্বাই পিতাৰ নাম: টংকেশ্বৰ গোস্বাই ঘৰ নং : ১৯১ বয়স : 72 লিঙ্গ : পুৰুষ	HXX1642600 ফটো উপলব্ধ
349 নাম : ডালিমী গোস্বাই স্বামীৰ নাম: বিমল ঘৰ নং : ১৯১ বয়স : 67 লিঙ্গ : মহিলা	HXX1642611 ফটো উপলব্ধ	350 নাম : জিতেন গোস্বাই পিতাৰ নাম: বিমল ঘৰ নং : ১৯১ বয়স : 40 লিঙ্গ : পুৰুষ	HXX1642622 ফটো উপলব্ধ	351 নাম : জনমণি গোস্বাই স্বামীৰ নাম: জিতেন গোস্বাই ঘৰ নং : 191 বয়স : 40 লিঙ্গ : মহিলা	HXX1591320 ফটো উপলব্ধ
352 নাম : উৎপল গোস্বাই পিতাৰ নাম: বিমল গোস্বাই ঘৰ নং : ১৯১ বয়স : 34 লিঙ্গ : পুৰুষ	HXX0265561 ফটো উপলব্ধ	353 নাম : হীৰামাই গোস্বাই স্বামীৰ নাম: সুৰেন ঘৰ নং : ১৯২ বয়স : 49 লিঙ্গ : মহিলা	HXX1642644 ফটো উপলব্ধ	354 নাম : বিটু গোস্বাই পিতাৰ নাম: বিমল ঘৰ নং : ১৯২ বয়স : 42 লিঙ্গ : পুৰুষ	HXX1642655 ফটো উপলব্ধ
355 নাম : মনদিৰা গোস্বাই পিতাৰ নাম: সুৰেন গোস্বাই ঘৰ নং : ১৯২ বয়স : 29 লিঙ্গ : মহিলা	HXX0012626 ফটো উপলব্ধ	E 356 নাম : তিলেশ্বৰ গোস্বাই পিতাৰ নাম: লক্ষেশ্বৰ ঘৰ নং : ১৯৩ বয়স : 82 লিঙ্গ : পুৰুষ	HXX1642677 ফটো উপলব্ধ	357 নাম : বিনিমা গোস্বাই স্বামীৰ নাম: তিলেশ্বৰ গোস্বাই ঘৰ নং : ১৯৩ বয়স : 77 লিঙ্গ : মহিলা	HXX1642688 ফটো উপলব্ধ
358 নাম : প্ৰমীলা গোস্বাই সোনোৱাল স্বামীৰ নাম: জয়ন্ত সোনোৱাল ঘৰ নং : ১৯৩ বয়স : 47 লিঙ্গ : মহিলা	HXX1642699 ফটো উপলব্ধ	359 নাম : খেমিকা বৰুৱা স্বামীৰ নাম: লাচিত ঘৰ নং : ১৯৫ বয়স : 70 লিঙ্গ : মহিলা	HXX1642713 ফটো উপলব্ধ	360 নাম : লাচিত বৰুৱা পিতাৰ নাম: বেনুধৰ ঘৰ নং : ১৯৫ বয়স : 52 লিঙ্গ : পুৰুষ	HXX1642702 ফটো উপলব্ধ



<p>S2 361 HXX1642724</p> <p>নাম : লক্ষ্মিন্দ্র বৰুৱা পিতাৰ নাম: লাচিত ঘৰ নং : ১৯৫ বয়স : 47 লিঙ্গ : পুৰুষ</p> <p>ফটো উপলব্ধ</p>	<p>362 HXX1642735</p> <p>নাম : জৰী বৰুৱা স্বামীৰ নাম: লক্ষ্মিন্দ্র বৰুৱা ঘৰ নং : ১৯৫ বয়স : 45 লিঙ্গ : মহিলা</p> <p>ফটো উপলব্ধ</p>	<p>363 HXX1642746</p> <p>নাম : মমিন্দ্র বৰুৱা পিতাৰ নাম: লাচিত বৰুৱা ঘৰ নং : ১৯৫ বয়স : 44 লিঙ্গ : পুৰুষ</p> <p>ফটো উপলব্ধ</p>
<p>S2 364 HXX0389726</p> <p>নাম : কবিতা গগৈ স্বামীৰ নাম: লক্ষ্মিন্দ্র বৰুৱা ঘৰ নং : ১৯৫ বয়স : 37 লিঙ্গ : মহিলা</p> <p>ফটো উপলব্ধ</p>	<p>365 HXX1583590</p> <p>নাম : প্রহ্লৱজ্যোতি বৰুৱা পিতাৰ নাম: লক্ষ্মিন্দ্র বৰুৱা ঘৰ নং : 195 বয়স : 22 লিঙ্গ : পুৰুষ</p> <p>ফটো উপলব্ধ</p>	<p>366 HXX1642780</p> <p>নাম : হিৰণ্য বৰুৱা স্বামীৰ নাম: দিলিপ বৰুৱা ঘৰ নং : ১৯৬ বয়স : 42 লিঙ্গ : মহিলা</p> <p>ফটো উপলব্ধ</p>
<p>367 HXX0389643</p> <p>নাম : বিশ্বজিত বৰুৱা পিতাৰ নাম: দিলিপ বৰুৱা ঘৰ নং : ১৯৬ বয়স : 25 লিঙ্গ : পুৰুষ</p> <p>ফটো উপলব্ধ</p>	<p>368 HXX0446336</p> <p>নাম : বিদিপ গগৈ মাতৃৰ নাম: মিনতি গগৈ ঘৰ নং : ১৯৬ ক বয়স : 26 লিঙ্গ : পুৰুষ</p> <p>ফটো উপলব্ধ</p>	<p>369 HXX1642791</p> <p>নাম : ৰতেশ্বৰ আৰক্ষৰা পিতাৰ নাম: বুদ্ধেশ্বৰ বৰুৱা ঘৰ নং : ১৯৭ বয়স : 82 লিঙ্গ : পুৰুষ</p> <p>ফটো উপলব্ধ</p>
<p>370 HXX1642804</p> <p>নাম : চুপহী আৰক্ষৰা স্বামীৰ নাম: ৰতেশ্বৰ আৰক্ষৰা ঘৰ নং : ১৯৭ বয়স : 77 লিঙ্গ : মহিলা</p> <p>ফটো উপলব্ধ</p>	<p>371 HXX1642837</p> <p>নাম : লাচিত আৰক্ষৰা পিতাৰ নাম: ৰতেশ্বৰ আৰক্ষৰা ঘৰ নং : ১৯৭ বয়স : 56 লিঙ্গ : পুৰুষ</p> <p>ফটো উপলব্ধ</p>	<p>372 HXX1839481</p> <p>নাম : নিমলা আৰক্ষৰা স্বামীৰ নাম: লাচিত আৰক্ষৰা ঘৰ নং : ১৯৭ বয়স : 46 লিঙ্গ : মহিলা</p> <p>ফটো উপলব্ধ</p>
<p>373 HXX1642860</p> <p>নাম : ভোগালী আৰক্ষৰা স্বামীৰ নাম: ডিব্ৰুগঞ্জ ঘৰ নং : ১৯৮ বয়স : 82 লিঙ্গ : মহিলা</p> <p>ফটো উপলব্ধ</p>	<p>374 HXX1642871</p> <p>নাম : চিনেশ্বৰ আৰক্ষৰা পিতাৰ নাম: ডিব্ৰুগঞ্জ ঘৰ নং : ১৯৮ বয়স : 50 লিঙ্গ : পুৰুষ</p> <p>ফটো উপলব্ধ</p>	<p>375 HXX1642882</p> <p>নাম : অজন্তা আৰক্ষৰা স্বামীৰ নাম: চিনেশ্বৰ আৰক্ষৰা ঘৰ নং : ১৯৮ বয়স : 45 লিঙ্গ : মহিলা</p> <p>ফটো উপলব্ধ</p>
<p>376 HXX0455790</p> <p>নাম : নিকমলী আৰক্ষৰা পিতাৰ নাম: চিনেশ্বৰ আৰক্ষৰা ঘৰ নং : ১৯৮ বয়স : 26 লিঙ্গ : মহিলা</p> <p>ফটো উপলব্ধ</p>	<p>377 HXX1398429</p> <p>নাম : নিপন আৰক্ষৰা পিতাৰ নাম: চিনেশ্বৰ আৰক্ষৰা ঘৰ নং : 198 বয়স : 23 লিঙ্গ : পুৰুষ</p> <p>ফটো উপলব্ধ</p>	<p>378 HXX1642906</p> <p>নাম : পুলে মৰান পিতাৰ নাম: ধেনু ঘৰ নং : ১৯৯ বয়স : 67 লিঙ্গ : পুৰুষ</p> <p>ফটো উপলব্ধ</p>
<p>379 HXX1642917</p> <p>নাম : ৰঞ্জিতা মৰাণ স্বামীৰ নাম: পুলে মৰাণ ঘৰ নং : ১৯৯ বয়স : 62 লিঙ্গ : মহিলা</p> <p>ফটো উপলব্ধ</p>	<p>380 HXX1642951</p> <p>নাম : ৰঞ্জিত মৰান পিতাৰ নাম: লোবণ মৰান ঘৰ নং : ১৯৯ ক বয়স : 45 লিঙ্গ : পুৰুষ</p> <p>ফটো উপলব্ধ</p>	<p>381 HXX0064758</p> <p>নাম : বৰ্ণালী মৰান স্বামীৰ নাম: পুলে মৰান ঘৰ নং : ১৯৯ বয়স : 27 লিঙ্গ : মহিলা</p> <p>ফটো উপলব্ধ</p>
<p>382 HXX0257139</p> <p>নাম : পিকমণী মৰান পিতাৰ নাম: পুলে মৰাল ঘৰ নং : ১৯৯ বয়স : 26 লিঙ্গ : মহিলা</p> <p>ফটো উপলব্ধ</p>	<p>383 PSO0082024</p> <p>নাম : ৰঞ্জিতা শইকীয়া মৰাণ স্বামীৰ নাম: বাবুল মৰাণ ঘৰ নং : 199 বয়স : 26 লিঙ্গ : মহিলা</p> <p>ফটো উপলব্ধ</p>	<p>384 HXX0551721</p> <p>নাম : ৰাজু কুমাৰ পিতাৰ নাম: চৰিব কুমাৰ ঘৰ নং : 199 ক বয়স : 43 লিঙ্গ : পুৰুষ</p> <p>ফটো উপলব্ধ</p>
<p>385 HXX0551812</p> <p>নাম : মনিকা কুমাৰ স্বামীৰ নাম: ৰাজু কুমাৰ ঘৰ নং : 199 ক বয়স : 35 লিঙ্গ : মহিলা</p> <p>ফটো উপলব্ধ</p>	<p># 386 HXX1642939</p> <p>নাম : সঞ্জীৱ মৰাণ পিতাৰ নাম: লবণ মৰান ঘৰ নং : ১৯৯ ক বয়স : 50 লিঙ্গ : পুৰুষ</p> <p>ফটো উপলব্ধ</p>	<p>387 HXX1642940</p> <p>নাম : মনিষা মৰাণ স্বামীৰ নাম: সঞ্জীৱ মৰান ঘৰ নং : ১৯৯ ক বয়স : 40 লিঙ্গ : মহিলা</p> <p>ফটো উপলব্ধ</p>
<p>388 HXX1642973</p> <p>নাম : গোলাপী ফুকন স্বামীৰ নাম: যোগেশ্বৰ ঘৰ নং : ২০০ বয়স : 77 লিঙ্গ : মহিলা</p> <p>ফটো উপলব্ধ</p>	<p>389 HXX1642984</p> <p>নাম : কল্পনা ফুকন পিতাৰ নাম: যোগেশ্বৰ ঘৰ নং : ২০০ বয়স : 48 লিঙ্গ : মহিলা</p> <p>ফটো উপলব্ধ</p>	<p>390 HXX1642995</p> <p>নাম : নব ফুকন পিতাৰ নাম: যোগেশ্বৰ ঘৰ নং : ২০০ বয়স : 47 লিঙ্গ : পুৰুষ</p> <p>ফটো উপলব্ধ</p>



391 নাম : নিৰঞ্জন ফুকন পিতাৰ নাম: য়ৌগেধৰ ঘৰ নং : ২০০ বয়স : 46 লিঙ্গ : পুৰুষ	HXX1643001 ফটো উপলব্ধ	392 নাম : বহিলা চিৰিং ফুকন স্বামীৰ নাম: প্ৰসান্ত চিৰিং ফুকন ঘৰ নং : ২০০ বয়স : 31 লিঙ্গ : মহিলা	HXX0446658 ফটো উপলব্ধ	393 নাম : কনক ফুকন পিতাৰ নাম: বৈলোৰাম ঘৰ নং : ২০০ক বয়স : 77 লিঙ্গ : পুৰুষ	HXX1643012 ফটো উপলব্ধ
394 নাম : কুঞ্জ কিষাণ স্বামীৰ নাম: লৱন কিষাণ ঘৰ নং : ২০১ বয়স : 33 লিঙ্গ : মহিলা	HXX0260059 ফটো উপলব্ধ	E 395 নাম : অঞ্জলী কিচাৰ স্বামীৰ নাম: বাবু কিচাৰ ঘৰ নং : ২০১ বয়স : 28 লিঙ্গ : মহিলা	HXX0260216 ফটো উপলব্ধ	396 নাম : জিতু মুণ্ডা পিতাৰ নাম: চানু মুণ্ডা ঘৰ নং : ২০১ বয়স : 23 লিঙ্গ : পুৰুষ	HXX0551663 ফটো উপলব্ধ
397 নাম : বাবা কিষাণ পিতাৰ নাম: বধু কিষাণ ঘৰ নং : ২০১ বয়স : 28 লিঙ্গ : পুৰুষ	HXX0260208 ফটো উপলব্ধ	398 নাম : অনিল মুড়া পিতাৰ নাম: কাঁয়া মুড়া ঘৰ নং : 201 খ বয়স : 25 লিঙ্গ : পুৰুষ	HXX0551739 ফটো উপলব্ধ	399 নাম : ফিংগু কিষাণ পিতাৰ নাম: চহৰাই ঘৰ নং : ২০১ক বয়স : 70 লিঙ্গ : পুৰুষ	HXX1643045 ফটো উপলব্ধ
400 নাম : বিনাচী কিষাণ স্বামীৰ নাম: ফিংগু কিষাণ ঘৰ নং : ২০১ক বয়স : 64 লিঙ্গ : মহিলা	HXX1643056 ফটো উপলব্ধ	401 নাম : চানু মুড়া পিতাৰ নাম: সাধু ঘৰ নং : ২০১গ বয়স : 52 লিঙ্গ : পুৰুষ	HXX1643103 ফটো উপলব্ধ	402 নাম : কায়া মুড়া পিতাৰ নাম: কাঁগাৰা মুড়া ঘৰ নং : ২০১খ বয়স : 52 লিঙ্গ : পুৰুষ	HXX1643089 ফটো উপলব্ধ
403 নাম : মণিতা মুড়া স্বামীৰ নাম: চানু মুড়া ঘৰ নং : ২০১গ বয়স : 48 লিঙ্গ : মহিলা	HXX1643114 ফটো উপলব্ধ	404 নাম : বুলবুল মুড়া স্বামীৰ নাম: কাঁয়া মুড়া ঘৰ নং : ২০১খ বয়স : 46 লিঙ্গ : মহিলা	HXX1643090 ফটো উপলব্ধ	405 নাম : নিৰ প্ৰভা দুৱৰা স্বামীৰ নাম: লিখেশ্বৰ ঘৰ নং : ২০৩ বয়স : 82 লিঙ্গ : মহিলা	HXX1643169 ফটো উপলব্ধ
406 নাম : বাসন্তী দুৱৰা স্বামীৰ নাম: মঞ্জিত দুৱৰা ঘৰ নং : ২০৩ বয়স : 54 লিঙ্গ : মহিলা	HXX1643181 ফটো উপলব্ধ	407 নাম : সন্দীপ দুৱৰা পিতাৰ নাম: মঞ্জিত দুৱৰা ঘৰ নং : 203 বয়স : 26 লিঙ্গ : পুৰুষ	HXX0551622 ফটো উপলব্ধ	#2 408 নাম : প্ৰমোদ গগৈ পিতাৰ নাম: নবীন ঘৰ নং : ২০৪ বয়স : 76 লিঙ্গ : পুৰুষ	HXX1643192 ফটো উপলব্ধ
#2 409 নাম : ৰূপেশ্বৰী কোঁৱৰ স্বামীৰ নাম: প্ৰমোদ গগৈ ঘৰ নং : ২০৪ বয়স : 66 লিঙ্গ : মহিলা	HXX1643205 ফটো উপলব্ধ	410 নাম : জিতু গগৈ পিতাৰ নাম: প্ৰমোদ ঘৰ নং : ২০৪ বয়স : 46 লিঙ্গ : পুৰুষ	HXX1643216 ফটো উপলব্ধ	411 নাম : ববী গগৈ পিতাৰ নাম: প্ৰমোদ ঘৰ নং : ২০৪ বয়স : 44 লিঙ্গ : মহিলা	HXX1643238 ফটো উপলব্ধ
412 নাম : মনিকা গগৈ স্বামীৰ নাম: শান্তনু গগৈ ঘৰ নং : ২০৪ বয়স : 27 লিঙ্গ : মহিলা	HXX0260737 ফটো উপলব্ধ	# 413 নাম : ধীৰেশ্বৰী মাউত স্বামীৰ নাম: বৈলোৰৰ মাউত ঘৰ নং : ২০৫ বয়স : 43 লিঙ্গ : মহিলা	HXX1643272 ফটো উপলব্ধ	414 নাম : মন্দীপ মাউত পিতাৰ নাম: বৈলোৰৰ মাউত ঘৰ নং : ২০৫ বয়স : 26 লিঙ্গ : পুৰুষ	HXX0265322 ফটো উপলব্ধ
415 নাম : ভাস্কৰজ্যোতি মাউট পিতাৰ নাম: বৈলোৰৰ মাউট ঘৰ নং : 205 বয়স : 24 লিঙ্গ : পুৰুষ	HXX0552976 ফটো উপলব্ধ	416 নাম : সৰুমাঈ গগৈ স্বামীৰ নাম: টুপীধৰ ঘৰ নং : ২০৬ বয়স : 80 লিঙ্গ : মহিলা	HXX1643294 ফটো উপলব্ধ	417 নাম : জয়ন্ত গগৈ পিতাৰ নাম: টুপীধৰ ঘৰ নং : ২০৬ বয়স : 45 লিঙ্গ : পুৰুষ	HXX1643318 ফটো উপলব্ধ
418 নাম : নৰেণ গগৈ পিতাৰ নাম: টুপীধৰ ঘৰ নং : ২০৬ বয়স : 42 লিঙ্গ : পুৰুষ	HXX1643307 ফটো উপলব্ধ	419 নাম : ৰাজমনি গগৈ স্বামীৰ নাম: নৰেণ গগৈ ঘৰ নং : ২০৬ বয়স : 39 লিঙ্গ : মহিলা	HXX0273011 ফটো উপলব্ধ	420 নাম : প্ৰাঞ্জল গগৈ পিতাৰ নাম: টুপীধৰ ঘৰ নং : ২০৬ বয়স : 39 লিঙ্গ : পুৰুষ	HXX1643330 ফটো উপলব্ধ



421	HXX0012627	ফটো উপলব্ধ	422	HXX1643352	ফটো উপলব্ধ	423	HXX1643363	ফটো উপলব্ধ
নাম : নিশাৰী গগৈ স্বামীৰ নাম: প্ৰাঞ্জল গগৈ ঘৰ নং : ১০৬ বয়স : 35 লিঙ্গ : মহিলা			নাম : প্ৰেমনাথ গোহাই পিতাৰ নাম: ভোলা ঘৰ নং : ১০৭ বয়স : 92 লিঙ্গ : পুৰুষ			নাম : নোমলী গোহাই স্বামীৰ নাম: প্ৰেমনাথ গোহাই ঘৰ নং : ১০৭ বয়স : 84 লিঙ্গ : মহিলা		
424	HXX1643385	ফটো উপলব্ধ	425	HXX1643409	ফটো উপলব্ধ	426	HXX1643410	ফটো উপলব্ধ
নাম : লাৰণ্য গোহাই স্বামীৰ নাম: তৰুণ গোহাই ঘৰ নং : ১০৭ বয়স : 52 লিঙ্গ : মহিলা			নাম : অতুল গোহাই পিতাৰ নাম: প্ৰেমনাথ ঘৰ নং : ১০৭ বয়স : 50 লিঙ্গ : পুৰুষ			নাম : বুণু গোহাই পিতাৰ নাম: প্ৰেমনাথ ঘৰ নং : ১০৭ বয়স : 41 লিঙ্গ : মহিলা		
427	HXX0261099	ফটো উপলব্ধ	428	HXX1643421	ফটো উপলব্ধ	429	HXX1643432	ফটো উপলব্ধ
নাম : বানমাই বুঢ়াগোহাঁই স্বামীৰ নাম: অতুল বুঢ়াগোহাঁই ঘৰ নং : ১০৭ বয়স : 33 লিঙ্গ : মহিলা			নাম : নোমল গগৈ পিতাৰ নাম: ভোলানাথ ঘৰ নং : ১০৮ বয়স : 74 লিঙ্গ : পুৰুষ			নাম : মাখনী গগৈ স্বামীৰ নাম: নোমল গগৈ ঘৰ নং : ১০৮ বয়স : 71 লিঙ্গ : মহিলা		
430	HXX0261388	ফটো উপলব্ধ	431	HXX0261446	ফটো উপলব্ধ	432	HXX0552851	ফটো উপলব্ধ
নাম : শান্তনু গগৈ পিতাৰ নাম: নোমল গগৈ ঘৰ নং : ১০৮ বয়স : 35 লিঙ্গ : পুৰুষ			নাম : মিত্তু গগৈ পিতাৰ নাম: নোমল গগৈ ঘৰ নং : ১০৮ বয়স : 33 লিঙ্গ : পুৰুষ			নাম : অমি বৰা গগৈ স্বামীৰ নাম: মিত্তু গগৈ ঘৰ নং : ১০৮ বয়স : 32 লিঙ্গ : মহিলা		
433	HXX1643476	ফটো উপলব্ধ	434	HXX1643487	ফটো উপলব্ধ	435	HXX1643501	ফটো উপলব্ধ
নাম : ফুলেশ্বৰী গগৈ স্বামীৰ নাম: বলো ঘৰ নং : ১১০ বয়স : 74 লিঙ্গ : মহিলা			নাম : পূৰ্ণকান্ত গগৈ পিতাৰ নাম: বলো ঘৰ নং : ১১০ বয়স : 48 লিঙ্গ : পুৰুষ			নাম : হৰেশ গগৈ পিতাৰ নাম: বলো গগৈ ঘৰ নং : ১১০ বয়স : 42 লিঙ্গ : পুৰুষ		
436	HXX0553875	ফটো উপলব্ধ	437	HXX1643512	ফটো উপলব্ধ	438	HXX1643498	ফটো উপলব্ধ
নাম : ৰূপালী গগৈ স্বামীৰ নাম: হৰেশ গগৈ ঘৰ নং : ১১০ বয়স : 37 লিঙ্গ : মহিলা			নাম : মিনাক্ষী গগৈ বৰুৱা স্বামীৰ নাম: ভদ্ৰেশ্বৰ বৰুৱা ঘৰ নং : ১১০ বয়স : 35 লিঙ্গ : মহিলা			নাম : মাজনী গগৈ স্বামীৰ নাম: পূৰ্ণকান্ত গগৈ ঘৰ নং : ১১০ বয়স : 34 লিঙ্গ : মহিলা		
439	HXX0552992	ফটো উপলব্ধ	440	PSO0082032	ফটো উপলব্ধ	441	PSO0107409	ফটো উপলব্ধ
নাম : শান্তনু গগৈ পিতাৰ নাম: সুনিল গগৈ ঘৰ নং : 210 বয়স : 23 লিঙ্গ : পুৰুষ			নাম : অংকুৰ গগৈ পিতাৰ নাম: গিৰিশ গগৈ ঘৰ নং : 210 বয়স : 22 লিঙ্গ : পুৰুষ			নাম : হিৰকজ্যোতি গগৈ পিতাৰ নাম: গিৰিশ গগৈ ঘৰ নং : 210 বয়স : 19 লিঙ্গ : পুৰুষ		
442	HXX1643523	ফটো উপলব্ধ	443	HXX1643534	ফটো উপলব্ধ	444	HXX1643545	ফটো উপলব্ধ
নাম : গিৰিশ গগৈ পিতাৰ নাম: বলো ঘৰ নং : ১১০ক বয়স : 50 লিঙ্গ : পুৰুষ			নাম : ৰূপালী গগৈ স্বামীৰ নাম: গিৰিশ গগৈ ঘৰ নং : ১১০ক বয়স : 46 লিঙ্গ : মহিলা			নাম : পদ্ম বৰ গোহাই পিতাৰ নাম: বাবুলাল ঘৰ নং : ১১১ বয়স : 72 লিঙ্গ : পুৰুষ		
445	HXX1643556	ফটো উপলব্ধ	446	HXX1643567	ফটো উপলব্ধ	447	HXX1643578	ফটো উপলব্ধ
নাম : শুভ বৰ গোহাই স্বামীৰ নাম: পদ্ম ঘৰ নং : ১১১ বয়স : 67 লিঙ্গ : মহিলা			নাম : জয়ন্ত বৰ গোঁহাই পিতাৰ নাম: পদ্ম বৰ গোঁহাই ঘৰ নং : ১১১ বয়স : 47 লিঙ্গ : পুৰুষ			নাম : পুলপ্ৰভা বৰগোহাঁই স্বামীৰ নাম: জয়ন্ত বৰ গোহাই ঘৰ নং : ১১১ বয়স : 45 লিঙ্গ : মহিলা		
#2 448	HXX1643590	ফটো উপলব্ধ	449	HXX1643614	ফটো উপলব্ধ	450	HXX1643625	ফটো উপলব্ধ
নাম : প্ৰশান্ত বৰগোহাই পিতাৰ নাম: পদ্ম বৰ গোহাই ঘৰ নং : ১১১ বয়স : 44 লিঙ্গ : পুৰুষ			নাম : নোমল বৰগোহাই পিতাৰ নাম: বাবুলাল ঘৰ নং : ১১২ বয়স : 70 লিঙ্গ : পুৰুষ			নাম : মালতী বৰগোহাই স্বামীৰ নাম: নোমল ঘৰ নং : ১১২ বয়স : 64 লিঙ্গ : মহিলা		



451 নাম : বজত বৰগোঁহাই পিতাৰ নাম: নোমল বৰগোঁহাই ঘৰ নং : ২১২ বয়স : 33 লিঙ্গ : পুৰুষ	HXX0263715 ফটো উপলব্ধ	452 নাম : সুৰেণ বুঢ়াগোঁহাই পিতাৰ নাম: নোমল বুঢ়াগোঁহাই ঘৰ নং : ২১২ বয়স : 29 লিঙ্গ : পুৰুষ	HXX0012628 ফটো উপলব্ধ	453 নাম : ৰিম্পি বৰগোঁহাই পিতাৰ নাম: নোমল বৰগোঁহাই ঘৰ নং : ২১২ বয়স : 29 লিঙ্গ : মহিলা	HXX0424234 ফটো উপলব্ধ
454 নাম : জুবী বৰগোঁহাই স্বামীৰ নাম: সুৰেন বৰগোঁহাই ঘৰ নং : ২১২ বয়স : 28 লিঙ্গ : মহিলা	HXX0263855 ফটো উপলব্ধ	455 নাম : মৌচুমী বৰগোঁহাই স্বামীৰ নাম: বজত বৰগোঁহাই ঘৰ নং : 212 বয়স : 26 লিঙ্গ : মহিলা	HXX0553081 ফটো উপলব্ধ	456 নাম : প্ৰবিন বৰগোঁহাই পিতাৰ নাম: সদাগৰ বৰগোঁহাই ঘৰ নং : ২১৩ বয়স : 67 লিঙ্গ : পুৰুষ	HXX1643647 ফটো উপলব্ধ
457 নাম : ৰেনু বৰগোঁহাই স্বামীৰ নাম: প্ৰবিন ঘৰ নং : ২১৩ বয়স : 57 লিঙ্গ : মহিলা	HXX1643658 ফটো উপলব্ধ	# 458 নাম : অনিতা বৰগোঁহাই স্বামীৰ নাম: প্ৰবিন বৰগোঁহাই ঘৰ নং : ২১৩ বয়স : 50 লিঙ্গ : মহিলা	HXX1644480 ফটো উপলব্ধ	# 459 নাম : দময়ন্তী বৰবৰা স্বামীৰ নাম: দেৱকান্ত বৰগোঁহাই ঘৰ নং : ২১৩ বয়স : 31 লিঙ্গ : মহিলা	HXX0244293 ফটো উপলব্ধ
460 নাম : অনিমা বুঢ়াগোঁহাই স্বামীৰ নাম: ভবেন ঘৰ নং : ২১৪ বয়স : 69 লিঙ্গ : মহিলা	HXX1643670 ফটো উপলব্ধ	461 নাম : বুদ্ধ বুঢ়াগোঁহাই পিতাৰ নাম: ভবেন ঘৰ নং : ২১৪ বয়স : 45 লিঙ্গ : পুৰুষ	HXX1643681 ফটো উপলব্ধ	462 নাম : মালতী বুঢ়াগোঁহাই স্বামীৰ নাম: বুদ্ধ বুঢ়াগোঁহাই ঘৰ নং : ২১৪ বয়স : 41 লিঙ্গ : মহিলা	HXX1643692 ফটো উপলব্ধ
463 নাম : প্ৰফুল্ল বুঢ়াগোঁহাই পিতাৰ নাম: ভবেন বুঢ়াগোঁহাই ঘৰ নং : ২১৪ বয়স : 38 লিঙ্গ : পুৰুষ	HXX1643727 ফটো উপলব্ধ	464 নাম : নয়নমনি বুঢ়াগোঁহাই স্বামীৰ নাম: প্ৰফুল্ল বুঢ়াগোঁহাই ঘৰ নং : ২১৪ বয়স : 31 লিঙ্গ : মহিলা	HXX0265223 ফটো উপলব্ধ	465 নাম : নিৰ্মল উৰাং পিতাৰ নাম: ঘনু উৰাং ঘৰ নং : 214 বয়স : 31 লিঙ্গ : পুৰুষ	PSO0045435 ফটো উপলব্ধ
466 নাম : পংকজ বুঢ়াগোঁহাই মাতৃৰ নাম: অনিমা বুঢ়াগোঁহাই ঘৰ নং : ২১৪ বয়স : 29 লিঙ্গ : পুৰুষ	HXX0243105 ফটো উপলব্ধ	467 নাম : দেৱজীত বুঢ়াগোঁহাই পিতাৰ নাম: ভবেন বুঢ়াগোঁহাই ঘৰ নং : ২১৪ বয়স : 28 লিঙ্গ : পুৰুষ	HXX0243261 ফটো উপলব্ধ	468 নাম : প্ৰাঞ্জল বুঢ়াগোঁহাই পিতাৰ নাম: বুদ্ধ বুঢ়াগোঁহাই ঘৰ নং : ২১৪ বয়স : 24 লিঙ্গ : পুৰুষ	HXX0551671 ফটো উপলব্ধ
# 469 নাম : শ্ৰেয়ালী উৰাং স্বামীৰ নাম: মীৰমল উৰাং ঘৰ নং : 214 বয়স : 24 লিঙ্গ : মহিলা	PSO0068775 ফটো উপলব্ধ	470 নাম : শ্ৰেয়ালী খাৰিয়া উৰাং স্বামীৰ নাম: নিৰ্মল উৰাং ঘৰ নং : 214 বয়স : 24 লিঙ্গ : মহিলা	PSO0046656 ফটো উপলব্ধ	471 নাম : মাইনি বুঢ়াগোঁহাই পিতাৰ নাম: বুদ্ধ বুঢ়াগোঁহাই ঘৰ নং : 214 বয়স : 21 লিঙ্গ : মহিলা	PSO0126755 ফটো উপলব্ধ
472 নাম : প্ৰেম বৰগোঁহাই স্বামীৰ নাম: ললিত ঘৰ নং : ২১৫ বয়স : 68 লিঙ্গ : মহিলা	HXX1643749 ফটো উপলব্ধ	473 নাম : ৰিংকুমনি বৰগোঁহাই পিতাৰ নাম: ললিত বৰগোঁহাই ঘৰ নং : ২১৫ বয়স : 31 লিঙ্গ : মহিলা	HXX0264861 ফটো উপলব্ধ	474 নাম : জোনমণি বৰগোঁহাই পিতাৰ নাম: ললিত বৰগোঁহাই ঘৰ নং : ২১৫ বয়স : 26 লিঙ্গ : মহিলা	HXX0273482 ফটো উপলব্ধ
S 475 নাম : স্নিগ্ধা মৰাণ স্বামীৰ নাম: হেমেন মৰাণ ঘৰ নং : ২১৬ বয়স : 57 লিঙ্গ : মহিলা	HXX1331701 ফটো উপলব্ধ	476 নাম : বিমলা নেওগ স্বামীৰ নাম: ভূপেন ঘৰ নং : ২১৭ বয়স : 69 লিঙ্গ : মহিলা	HXX1643818 ফটো উপলব্ধ	S 477 নাম : বাবুল নেওগ পিতাৰ নাম: ভূপেন ঘৰ নং : ২১৭ বয়স : 51 লিঙ্গ : পুৰুষ	HXX1643829 ফটো উপলব্ধ
S 478 নাম : অঞ্জলী নেওগ স্বামীৰ নাম: বাবুল নেওগ ঘৰ নং : ২১৭ বয়স : 42 লিঙ্গ : মহিলা	HXX1643830 ফটো উপলব্ধ	479 নাম : পৰন নেওগ পিতাৰ নাম: ভূপেন নেওগ ঘৰ নং : ২১৭ বয়স : 42 লিঙ্গ : পুৰুষ	HXX1643841 ফটো উপলব্ধ	480 নাম : পুষ্পা নেওগ স্বামীৰ নাম: পৰন নেওগ ঘৰ নং : ২১৭ বয়স : 40 লিঙ্গ : মহিলা	HXX1643852 ফটো উপলব্ধ



481 নাম : অৰুণ নেওঁগ মাতৃৰ নাম: বিমলা নেওঁগ ঘৰ নং : ২১৭ বয়স : 38 লিঙ্গ : পুৰুষ	HXX0074088 ফটো উপলব্ধ	482 নাম : দিগন্ত দিহিঙ্গীয়া পিতাৰ নাম: সৰাবাম দিহিঙ্গীয়া ঘৰ নং : ২১৭খ বয়স : 34 লিঙ্গ : পুৰুষ	HXX0265744 ফটো উপলব্ধ	483 নাম : জ্যোৎস্না বড়া নেওঁগ স্বামীৰ নাম: অৰুণ নেওঁগ ঘৰ নং : ২১৭ বয়স : 33 লিঙ্গ : মহিলা	HXX0074096 ফটো উপলব্ধ
484 নাম : অনিমা গগৈ দিহিঙ্গীয়া স্বামীৰ নাম: দিগন্ত দিহিঙ্গীয়া ঘৰ নং : ২১৭ বয়স : 33 লিঙ্গ : মহিলা	HXX0074138 ফটো উপলব্ধ	485 নাম : কমল দ্বীপ নেওঁগ পিতাৰ নাম: পবন নেওঁগ ঘৰ নং : 217 বয়স : 23 লিঙ্গ : পুৰুষ	HXX0553891 ফটো উপলব্ধ	486 নাম : টুটমনি গগৈ পিতাৰ নাম: উপেন গগৈ ঘৰ নং : ২১৭ক বয়স : 28 লিঙ্গ : মহিলা	HXX0074237 ফটো উপলব্ধ
E 487 নাম : লাবণ্য গগৈ স্বামীৰ নাম: কমল গগৈ ঘৰ নং : ২১৭ক বয়স : 82 লিঙ্গ : মহিলা	HXX1643910 ফটো উপলব্ধ	488 নাম : উপেন গগৈ পিতাৰ নাম: কমল ঘৰ নং : ২১৭ক বয়স : 58 লিঙ্গ : পুৰুষ	HXX1643874 ফটো উপলব্ধ	489 নাম : দিপেন গগৈ পিতাৰ নাম: কমল গগৈ ঘৰ নং : ২১৭ক বয়স : 54 লিঙ্গ : পুৰুষ	HXX1643896 ফটো উপলব্ধ
490 নাম : অচনা গগৈ স্বামীৰ নাম: উপেন গগৈ ঘৰ নং : ২১৭ক বয়স : 49 লিঙ্গ : মহিলা	HXX1643885 ফটো উপলব্ধ	491 নাম : মলভা গগৈ স্বামীৰ নাম: দিপেন গগৈ ঘৰ নং : ২১৭ক বয়স : 46 লিঙ্গ : মহিলা	HXX1643909 ফটো উপলব্ধ	492 নাম : চুটিমন নেওঁগ পিতাৰ নাম: প্ৰফুল্ল ঘৰ নং : ২১৮ বয়স : 54 লিঙ্গ : পুৰুষ	HXX1643921 ফটো উপলব্ধ
493 নাম : অনিমা নেওঁগ স্বামীৰ নাম: চুটিমন ঘৰ নং : ২১৮ বয়স : 48 লিঙ্গ : মহিলা	HXX1643932 ফটো উপলব্ধ	494 নাম : সন্মিলা উৰাং স্বামীৰ নাম: জিতেন উৰাং ঘৰ নং : 218 বয়স : 35 লিঙ্গ : মহিলা	PSO0065359 ফটো উপলব্ধ	495 নাম : ৰতন নেওঁগ পিতাৰ নাম: ছুটিমন নেওঁগ ঘৰ নং : ২১৮ বয়স : 28 লিঙ্গ : পুৰুষ	HXX0074476 ফটো উপলব্ধ
# 496 নাম : সোনমাই নেওঁগ স্বামীৰ নাম: মেদাই ঘৰ নং : ২১৯ জ বয়স : 62 লিঙ্গ : মহিলা	HXX1643943 ফটো উপলব্ধ	# 497 নাম : ইলেশ্বৰ নেওঁগ পিতাৰ নাম: দলেশ্বৰ নেওঁগ ঘৰ নং : 219 চ বয়স : 61 লিঙ্গ : পুৰুষ	PSO0084293 ফটো উপলব্ধ	498 নাম : সৰিতা বৰুৱা নেওঁগ স্বামীৰ নাম: পবিত্ৰ নেওঁগ ঘৰ নং : ২১৯ বয়স : 39 লিঙ্গ : মহিলা	HXX0272963 ফটো উপলব্ধ
# 499 নাম : পবিত্ৰ নেওঁগ পিতাৰ নাম: মেদাই ঘৰ নং : 219 চ বয়স : 38 লিঙ্গ : পুৰুষ	HXX1643954 ফটো উপলব্ধ	500 নাম : চন্দ্ৰমা নেওঁগ স্বামীৰ নাম: মৃদুপৰন নেওঁগ ঘৰ নং : ২১৯ বয়স : 34 লিঙ্গ : মহিলা	HXX0266270 ফটো উপলব্ধ	501 নাম : মৃদুপৰন নেওঁগ পিতাৰ নাম: ইলেশ্বৰ নেওঁগ ঘৰ নং : ২১৯ বয়স : 34 লিঙ্গ : পুৰুষ	HXX0012630 ফটো উপলব্ধ
502 নাম : কমল নেওঁগ পিতাৰ নাম: ৰাজেন নেওঁগ ঘৰ নং : ২১৯ বয়স : 32 লিঙ্গ : পুৰুষ	HXX0012629 ফটো উপলব্ধ	503 নাম : মিনাক্ষী দিহিঙ্গীয়া নেওঁগ স্বামীৰ নাম: চাজন নেওঁগ ঘৰ নং : ২১৯ বয়স : 32 লিঙ্গ : মহিলা	HXX0448035 ফটো উপলব্ধ	504 নাম : দেৱজিত নেওঁগ পিতাৰ নাম: ৰাজেন নেওঁগ ঘৰ নং : ২১৯ বয়স : 30 লিঙ্গ : মহিলা	HXX0012631 ফটো উপলব্ধ
505 নাম : নিপন নেওঁগ পিতাৰ নাম: মেদাই নেওঁগ ঘৰ নং : ২১৯ বয়স : 28 লিঙ্গ : পুৰুষ	HXX0074757 ফটো উপলব্ধ	506 নাম : অদীপন নেওঁগ পিতাৰ নাম: ৰাজেন নেওঁগ ঘৰ নং : ২১৯ বয়স : 27 লিঙ্গ : পুৰুষ	HXX0264606 ফটো উপলব্ধ	507 নাম : ৰাজকমল নেওঁগ পিতাৰ নাম: ইলেশ্বৰ নেওঁগ ঘৰ নং : ২১৯ক বয়স : 27 লিঙ্গ : পুৰুষ	HXX0265660 ফটো উপলব্ধ
508 নাম : নিলাক্ষী দুহোতীয়া নেওঁগ স্বামীৰ নাম: অদীপন নেওঁগ ঘৰ নং : ২১৯ বয়স : 27 লিঙ্গ : মহিলা	HXX0446625 ফটো উপলব্ধ	509 নাম : কৰবিকা নেওঁগ পিতাৰ নাম: ৰাজেন নেওঁগ ঘৰ নং : ২১৯ বয়স : 26 লিঙ্গ : মহিলা	HXX0264648 ফটো উপলব্ধ	510 নাম : মনালিছা মৰাণ নেওঁগ স্বামীৰ নাম: কমল নেওঁগ ঘৰ নং : 219 বয়স : 24 লিঙ্গ : মহিলা	HXX0553883 ফটো উপলব্ধ



511 নাম : অৰ্জুন নেওঁগ পিতাৰ নাম: ইলেশ্বৰ নেওঁগ ঘৰ নং : ২১৯ক বয়স : 32 লিঙ্গ : পুৰুষ	HXX0074708 ফটো উপলব্ধ	512 নাম : জোনমনী মহন্ত নেওঁগ স্বামীৰ নাম: অৰ্জুন নেওঁগ ঘৰ নং : 219 ক বয়স : 24 লিঙ্গ : মহিলা	HXX0552950 ফটো উপলব্ধ	513 নাম : ৰাজেন নেওঁগ পিতাৰ নাম: সুনাবৰ নেওঁগ ঘৰ নং : ২১৯খ বয়স : 62 লিঙ্গ : পুৰুষ	HXX1643998 ফটো উপলব্ধ
514 নাম : এলেশ্বৰ নেওঁগ পিতাৰ নাম: দুলেশ্বৰ নেওঁগ ঘৰ নং : ২১৯ক বয়স : 62 লিঙ্গ : পুৰুষ	HXX1643976 ফটো উপলব্ধ	515 নাম : স্বৰ্ণলতা নেওঁগ স্বামীৰ নাম: ৰাজেন নেওঁগ ঘৰ নং : ২১৯খ বয়স : 55 লিঙ্গ : মহিলা	HXX1644004 ফটো উপলব্ধ	516 নাম : ববীতা নেওঁগ স্বামীৰ নাম: ইলেশ্বৰ নেওঁগ ঘৰ নং : ২১৯ক বয়স : 54 লিঙ্গ : মহিলা	HXX1643987 ফটো উপলব্ধ
517 নাম : পদোশ্বৰী নেওঁগ স্বামীৰ নাম: পাণ্ডু ঘৰ নং : ২২০ বয়স : 74 লিঙ্গ : মহিলা	HXX1644026 ফটো উপলব্ধ	518 নাম : ডিষ্ক নেওঁগ পিতাৰ নাম: পাণ্ডু ঘৰ নং : ২২০ বয়স : 41 লিঙ্গ : পুৰুষ	HXX1644037 ফটো উপলব্ধ	519 নাম : ৰাজীৱ নেওঁগ পিতাৰ নাম: পাণ্ডু নেওঁগ ঘৰ নং : ২২০ বয়স : 31 লিঙ্গ : পুৰুষ	HXX0076588 ফটো উপলব্ধ
520 নাম : নিপেতি নেওঁগ স্বামীৰ নাম: পদল ঘৰ নং : ২২১ বয়স : 67 লিঙ্গ : মহিলা	HXX1644059 ফটো উপলব্ধ	521 নাম : ৰজত নেওঁগ পিতাৰ নাম: পদল নেওঁগ ঘৰ নং : ২২১ বয়স : 32 লিঙ্গ : পুৰুষ	HXX0012632 ফটো উপলব্ধ	522 নাম : স্বপ্নালী নেওঁগ স্বামীৰ নাম: ৰজত নেওঁগ ঘৰ নং : ২২১ বয়স : 31 লিঙ্গ : মহিলা	HXX1839549 ফটো উপলব্ধ
523 নাম : সান্ত নেওঁগ পিতাৰ নাম: পদল নেওঁগ ঘৰ নং : ২২১ বয়স : 30 লিঙ্গ : পুৰুষ	HXX0266726 ফটো উপলব্ধ	524 নাম : মনোৰঞ্জন নেওঁগ পিতাৰ নাম: পদল নেওঁগ ঘৰ নং : ২২১ বয়স : 26 লিঙ্গ : পুৰুষ	HXX0389700 ফটো উপলব্ধ	525 নাম : ভেলেঙা মৰান পিতাৰ নাম: সুখৰাম ঘৰ নং : ২২২ বয়স : 67 লিঙ্গ : পুৰুষ	HXX1644060 ফটো উপলব্ধ
526 নাম : এনেশ্বৰী মৰান স্বামীৰ নাম: ভেলেঙা ঘৰ নং : ২২২ বয়স : 60 লিঙ্গ : মহিলা	HXX1644071 ফটো উপলব্ধ	527 নাম : গৌপেন মৰান পিতাৰ নাম: ভেলেঙা মৰান ঘৰ নং : ২২২ বয়স : 40 লিঙ্গ : পুৰুষ	HXX1644093 ফটো উপলব্ধ	528 নাম : সুৰজীত মৰান পিতাৰ নাম: ভেলেঙা মৰান ঘৰ নং : ২২২ বয়স : 38 লিঙ্গ : পুৰুষ	HXX1839436 ফটো উপলব্ধ
529 নাম : ভাৰতী মৰান স্বামীৰ নাম: সুৰজীত মৰান ঘৰ নং : ২২২ বয়স : 36 লিঙ্গ : মহিলা	HXX1839470 ফটো উপলব্ধ	# 530 নাম : ৰবিনা মৰাণ স্বামীৰ নাম: গৌপেন মৰান ঘৰ নং : ২২২ বয়স : 31 লিঙ্গ : মহিলা	HXX0267088 ফটো উপলব্ধ	531 নাম : দলিন মৰাণ পিতাৰ নাম: সুখৰাম ঘৰ নং : ২২৪ বয়স : 65 লিঙ্গ : পুৰুষ	HXX1644106 ফটো উপলব্ধ
532 নাম : সোমলা মৰাণ স্বামীৰ নাম: দলিন ঘৰ নং : ২২৪ বয়স : 60 লিঙ্গ : মহিলা	HXX1644117 ফটো উপলব্ধ	533 নাম : মৌচুমী দহোতিয়া মৰাণ স্বামীৰ নাম: প্ৰশান্ত মৰাণ ঘৰ নং : ২২৪ বয়স : 25 লিঙ্গ : মহিলা	HXX1583665 ফটো উপলব্ধ	534 নাম : লক্ষ্মিন্দ্র মৰান পিতাৰ নাম: গকুল মৰান ঘৰ নং : ২২৪ক বয়স : 46 লিঙ্গ : পুৰুষ	HXX1839447 ফটো উপলব্ধ
535 নাম : পূজা মৰান স্বামীৰ নাম: লক্ষ্মিন্দ্র মৰান ঘৰ নং : ২২৪ক বয়স : 38 লিঙ্গ : মহিলা	HXX1839492 ফটো উপলব্ধ	536 নাম : লভিতি আৰক্ষৰা স্বামীৰ নাম: থুনুকা ঘৰ নং : ২২৬ বয়স : 87 লিঙ্গ : মহিলা	HXX1644139 ফটো উপলব্ধ	537 নাম : কোমেশ্বৰ আৰক্ষৰা পিতাৰ নাম: থুনুকা আৰক্ষৰা ঘৰ নং : ২২৬ বয়স : 60 লিঙ্গ : পুৰুষ	HXX1644140 ফটো উপলব্ধ
538 নাম : বিচিত্ৰ আৰক্ষৰা পিতাৰ নাম: থুনুকা আৰক্ষৰা ঘৰ নং : ২২৬ বয়স : 56 লিঙ্গ : পুৰুষ	HXX1644162 ফটো উপলব্ধ	539 নাম : সুৰভী আৰক্ষৰা স্বামীৰ নাম: কোমেশ্বৰ আৰক্ষৰা ঘৰ নং : ২২৬ বয়স : 52 লিঙ্গ : মহিলা	HXX1644151 ফটো উপলব্ধ	540 নাম : তৰুলতা আৰক্ষৰা স্বামীৰ নাম: বিচিত্ৰ আৰক্ষৰা ঘৰ নং : ২২৬ বয়স : 48 লিঙ্গ : মহিলা	HXX1644173 ফটো উপলব্ধ



541 নাম : চুচমিতা আৰক্ষৰা পিতাৰ নাম: কোমেশ্বৰ আৰক্ষৰা ঘৰ নং : ২২৬ বয়স : 28 লিঙ্গ : মহিলা	HXX0265934 ফটো উপলব্ধ	542 নাম : চুমী আৰক্ষৰা পিতাৰ নাম: কোমেশ্বৰ আৰক্ষৰা ঘৰ নং : ২২৬ বয়স : 28 লিঙ্গ : মহিলা	HXX0265330 ফটো উপলব্ধ	543 নাম : সন্তুচ আৰক্ষৰা পিতাৰ নাম: কোমেশ্বৰ আৰক্ষৰা ঘৰ নং : ২২৬ বয়স : 23 লিঙ্গ : পুৰুষ	HXX0551648 ফটো উপলব্ধ
544 নাম : কেশদা আৰক্ষৰা স্বামীৰ নাম: সুখেন ঘৰ নং : ২২৭ বয়স : 59 লিঙ্গ : মহিলা	HXX1644184 ফটো উপলব্ধ	545 নাম : পূৰ্বী মৰান মাতৃৰ নাম: কেশদা মৰান ঘৰ নং : ২২৭ বয়স : 28 লিঙ্গ : মহিলা	HXX0267989 ফটো উপলব্ধ	546 নাম : ৰূপেশ্বৰ মৰান পিতাৰ নাম: ধেনু মৰান ঘৰ নং : ২২৮ বয়স : 72 লিঙ্গ : পুৰুষ	HXX1644208 ফটো উপলব্ধ
547 নাম : ইলা মৰান স্বামীৰ নাম: ৰূপেশ্বৰ মৰান ঘৰ নং : ২২৮ বয়স : 70 লিঙ্গ : মহিলা	HXX1644219 ফটো উপলব্ধ	548 নাম : সঞ্জয় মৰান পিতাৰ নাম: ৰূপে ঘৰ নং : ২২৮ বয়স : 42 লিঙ্গ : পুৰুষ	HXX1644220 ফটো উপলব্ধ	549 নাম : অজয় মৰান পিতাৰ নাম: ৰূপেশ্বৰ মৰান ঘৰ নং : ২২৮ বয়স : 40 লিঙ্গ : পুৰুষ	HXX1644231 ফটো উপলব্ধ
550 নাম : মামণি মৰাণ স্বামীৰ নাম: অজয় মৰাণ ঘৰ নং : ২২৮ বয়স : 37 লিঙ্গ : মহিলা	HXX0273060 ফটো উপলব্ধ	551 নাম : জ্যোতিকা মৰাণ স্বামীৰ নাম: সঞ্জয় মৰাণ ঘৰ নং : 228 বয়স : 36 লিঙ্গ : মহিলা	PSO0082016 ফটো উপলব্ধ	552 নাম : কৃষ্ণকান্ত মৰান পিতাৰ নাম: ৰূপেশ্বৰ মৰান ঘৰ নং : ২২৮ বয়স : 30 লিঙ্গ : পুৰুষ	HXX0268136 ফটো উপলব্ধ
553 নাম : প্ৰশান্ত মৰাণ পিতাৰ নাম: দলিন মৰাণ ঘৰ নং : ২২৮ বয়স : 29 লিঙ্গ : পুৰুষ	HXX0265710 ফটো উপলব্ধ	554 নাম : ৰেখামণি মৰাণ স্বামীৰ নাম: কৃষ্ণকান্ত মৰাণ ঘৰ নং : ২২৮ বয়স : 28 লিঙ্গ : মহিলা	HXX0272971 ফটো উপলব্ধ	555 নাম : ৰুমি বৰুৱা মৰান স্বামীৰ নাম: মোহিম মৰান ঘৰ নং : ২২৮ বয়স : 28 লিঙ্গ : মহিলা	HXX0268185 ফটো উপলব্ধ
556 নাম : ছতন মৰা পিতাৰ নাম: মংগা ঘৰ নং : ২২৯ বয়স : 62 লিঙ্গ : পুৰুষ	HXX1644242 ফটো উপলব্ধ	557 নাম : জানকী মৰা স্বামীৰ নাম: ছতন ঘৰ নং : ২২৯ বয়স : 57 লিঙ্গ : মহিলা	HXX1644253 ফটো উপলব্ধ	558 নাম : ৰঞ্জণ মুড়া পিতাৰ নাম: চতন মুড়া ঘৰ নং : ২২৯ বয়স : 37 লিঙ্গ : পুৰুষ	HXX0265082 ফটো উপলব্ধ
559 নাম : সঞ্জীৱ মুড়া পিতাৰ নাম: চতন মুড়া ঘৰ নং : ২২৯ বয়স : 28 লিঙ্গ : পুৰুষ	HXX0264721 ফটো উপলব্ধ	560 নাম : চুমালী মুণ্ডা স্বামীৰ নাম: সঞ্জীৱ মুণ্ডা ঘৰ নং : 229 বয়স : 26 লিঙ্গ : মহিলা	HXX0551796 ফটো উপলব্ধ	561 নাম : ৰেখামণি মুণ্ডা স্বামীৰ নাম: সঞ্জীৱ মুণ্ডা ঘৰ নং : 229 বয়স : 24 লিঙ্গ : মহিলা	HXX0551770 ফটো উপলব্ধ
562 নাম : বিনিতা মুড়া স্বামীৰ নাম: ৰঞ্জণ মুড়া ঘৰ নং : 229 খ বয়স : 32 লিঙ্গ : মহিলা	HXX0551804 ফটো উপলব্ধ	563 নাম : জিন্মো কৃষাণ পিতাৰ নাম: বেগা ঘৰ নং : ২৩০ বয়স : 47 লিঙ্গ : পুৰুষ	HXX1644275 ফটো উপলব্ধ	564 নাম : লক্ষ্মী কৃষাণ স্বামীৰ নাম: কৃশ কৃষাণ ঘৰ নং : 230 বয়স : 36 লিঙ্গ : মহিলা	HXX0551754 ফটো উপলব্ধ
E 565 নাম : কৰুৱা কৃষাণ পিতাৰ নাম: চহৰাই ঘৰ নং : ২৩১ বয়স : 60 লিঙ্গ : পুৰুষ	HXX1644297 ফটো উপলব্ধ	566 নাম : মঞ্জলা কৃষাণ পিতাৰ নাম: কৰুৱা কৃষাণ ঘৰ নং : ২৩১ বয়স : 52 লিঙ্গ : মহিলা	HXX1644300 ফটো উপলব্ধ	567 নাম : অনিমা কিচান স্বামীৰ নাম: চতু কিচান ঘৰ নং : ২৩১ বয়স : 43 লিঙ্গ : মহিলা	HXX0270207 ফটো উপলব্ধ
568 নাম : চতু কিচান পিতাৰ নাম: চহৰাই কিচান ঘৰ নং : ২৩১ বয়স : 43 লিঙ্গ : পুৰুষ	HXX0270249 ফটো উপলব্ধ	569 নাম : সোনটো কৃষাণ পিতাৰ নাম: কৰুৱা কৃষাণ ঘৰ নং : 231 বয়স : 25 লিঙ্গ : পুৰুষ	HXX0551762 ফটো উপলব্ধ	570 নাম : ৰূপী দুৱৰা স্বামীৰ নাম: গোলাপ দুৱৰা ঘৰ নং : ২৩২ বয়স : 37 লিঙ্গ : মহিলা	HXX0243014 ফটো উপলব্ধ



571 নাম : ৰূপালী মুণ্ডা স্বামীৰ নাম: পৰিন মুণ্ডা ঘৰ নং : 232 বয়স : 28 লিঙ্গ : মহিলা	HXX0553065 ফটো উপলব্ধ	572 নাম : ৰিম্পি তুংখং মৰাণ স্বামীৰ নাম: ধনঞ্জয় মৰাণ ঘৰ নং : 202 বয়স : 27 লিঙ্গ : মহিলা	HXX0446518 ফটো উপলব্ধ	573 নাম : পাবতী মুড়া স্বামীৰ নাম: বৃদ্ধ মুড়া ঘৰ নং : 202 বয়স : 77 লিঙ্গ : মহিলা	HXX1644377 ফটো উপলব্ধ
574 নাম : সুৰেণ মুৰা পিতাৰ নাম: মংগা ঘৰ নং : 202 বয়স : 62 লিঙ্গ : পুৰুষ	HXX1644424 ফটো উপলব্ধ	575 নাম : লিলিমা দুৱৰা স্বামীৰ নাম: লীলি ঘৰ নং : 202 বয়স : 62 লিঙ্গ : মহিলা	HXX1644446 ফটো উপলব্ধ	576 নাম : পুতুলী মুৰা স্বামীৰ নাম: সুৰেণ মুৰা ঘৰ নং : 202 বয়স : 57 লিঙ্গ : মহিলা	HXX1644435 ফটো উপলব্ধ
577 নাম : গোলাপ দুৱৰা পিতাৰ নাম: লীলি ঘৰ নং : 202 বয়স : 48 লিঙ্গ : পুৰুষ	HXX1644457 ফটো উপলব্ধ	578 নাম : অৰূপ দুৱৰা পিতাৰ নাম: লীলি ঘৰ নং : 202 বয়স : 44 লিঙ্গ : পুৰুষ	HXX1644468 ফটো উপলব্ধ	579 নাম : কান্দৰী মৰাণ স্বামীৰ নাম: বেণু ঘৰ নং : 208 বয়স : 94 লিঙ্গ : মহিলা	HXX1644515 ফটো উপলব্ধ
580 নাম : ছেচন মৰাণ পিতাৰ নাম: বেণু ঘৰ নং : 208 বয়স : 64 লিঙ্গ : পুৰুষ	HXX1644491 ফটো উপলব্ধ	581 নাম : সোণমাই মৰাণ স্বামীৰ নাম: চেছন ঘৰ নং : 208 বয়স : 58 লিঙ্গ : মহিলা	HXX1644504 ফটো উপলব্ধ	582 নাম : কিৰণ মৰাণ পিতাৰ নাম: বেণুধৰ মৰাণ ঘৰ নং : 208 বয়স : 36 লিঙ্গ : পুৰুষ	HXX0446435 ফটো উপলব্ধ
583 নাম : ফিৰজ মৰাণ পিতাৰ নাম: ছেচন মৰাণ ঘৰ নং : 208 বয়স : 35 লিঙ্গ : পুৰুষ	HXX0265231 ফটো উপলব্ধ	584 নাম : ননী গগৈ মৰাণ স্বামীৰ নাম: কিৰন মৰাণ ঘৰ নং : 208 বয়স : 33 লিঙ্গ : মহিলা	HXX0264895 ফটো উপলব্ধ	585 নাম : জোনলী মৰাণ পিতাৰ নাম: ছেচন মৰাণ ঘৰ নং : 208 বয়স : 28 লিঙ্গ : মহিলা	HXX0265090 ফটো উপলব্ধ
586 নাম : পিংকী মৰাণ স্বামীৰ নাম: নিপুল মৰাণ ঘৰ নং : 208 বয়স : 26 লিঙ্গ : মহিলা	HXX0265173 ফটো উপলব্ধ	587 নাম : মইনা মৰাণ স্বামীৰ নাম: ফিৰজ মৰাণ ঘৰ নং : 208 বয়স : 26 লিঙ্গ : মহিলা	HXX0446732 ফটো উপলব্ধ	588 নাম : ৰিমি মৰাণ পিতাৰ নাম: চেচন মৰাণ ঘৰ নং : 208 বয়স : 24 লিঙ্গ : মহিলা	HXX0553107 ফটো উপলব্ধ
589 নাম : চকলী মৰাণ স্বামীৰ নাম: বেণুধৰ মৰাণ ঘৰ নং : 205 বয়স : 97 লিঙ্গ : মহিলা	HXX0012633 ফটো উপলব্ধ	590 নাম : ডম্বৰ মৰাণ পিতাৰ নাম: বেণু মৰাণ ঘৰ নং : 205 বয়স : 60 লিঙ্গ : পুৰুষ	HXX1644537 ফটো উপলব্ধ	591 নাম : জয়ন্ত মৰাণ পিতাৰ নাম: বেণুধৰ মৰাণ ঘৰ নং : 205 বয়স : 53 লিঙ্গ : পুৰুষ	HXX1644559 ফটো উপলব্ধ
592 নাম : নিৰব মৰাণ পিতাৰ নাম: বেণু ঘৰ নং : 205 বয়স : 52 লিঙ্গ : পুৰুষ	HXX0012635 ফটো উপলব্ধ	593 নাম : অলিমা মৰাণ স্বামীৰ নাম: ডম্বৰু মৰাণ ঘৰ নং : 205 বয়স : 52 লিঙ্গ : মহিলা	HXX1644548 ফটো উপলব্ধ	594 নাম : নিপুল মৰাণ পিতাৰ নাম: বেণুধৰ মৰাণ ঘৰ নং : 205 বয়স : 39 লিঙ্গ : পুৰুষ	HXX0265314 ফটো উপলব্ধ
595 নাম : দিতামণি শইকীয়া মৰাণ স্বামীৰ নাম: জয়ন্ত মৰাণ ঘৰ নং : 205 বয়স : 39 লিঙ্গ : মহিলা	HXX0270678 ফটো উপলব্ধ	596 নাম : অজয় মৰাণ পিতাৰ নাম: ডম্বৰু মৰাণ ঘৰ নং : 235 বয়স : 26 লিঙ্গ : পুৰুষ	HXX0552885 ফটো উপলব্ধ	597 নাম : ৰত্নেশ্বৰ মৰাণ পিতাৰ নাম: সাগৰ ঘৰ নং : 206 বয়স : 68 লিঙ্গ : পুৰুষ	HXX0012636 ফটো উপলব্ধ
598 নাম : নিৰুপমা মৰাণ স্বামীৰ নাম: ৰত্নেশ্বৰ ঘৰ নং : 206 বয়স : 60 লিঙ্গ : মহিলা	HXX0012637 ফটো উপলব্ধ	599 নাম : ভনে মৰাণ স্বামীৰ নাম: নোমল মৰাণ ঘৰ নং : 206 বয়স : 56 লিঙ্গ : মহিলা	HXX0012638 ফটো উপলব্ধ	600 নাম : বৰ্ণালী মৰাণ স্বামীৰ নাম: ইন্দ্ৰেশ্বৰ মৰাণ ঘৰ নং : 206 বয়স : 48 লিঙ্গ : মহিলা	HXX0012641 ফটো উপলব্ধ



601 নাম : ত্ৰৈলোক্য মৰাণ পিতাৰ নাম: ৰত্নেশ্বৰ মৰাণ ঘৰ নং : ২৩৬ বয়স : 42 লিঙ্গ : পুৰুষ	HXX0012642 ফটো উপলব্ধ	602 নাম : দীপজ্যোতি মৰাণ পিতাৰ নাম: ৰত্নেশ্বৰ মৰাণ ঘৰ নং : ২৩৬ বয়স : 39 লিঙ্গ : মহিলা	HXX0389718 ফটো উপলব্ধ	603 নাম : পৰশমনি চুতীয়া মৰাণ স্বামীৰ নাম: ত্ৰৈলোক্য মৰাণ ঘৰ নং : ২৩৬ বয়স : 37 লিঙ্গ : মহিলা	HXX0389692 ফটো উপলব্ধ
604 নাম : মুকুল মৰাণ মাতৃৰ নাম: ভনে মৰাণ ঘৰ নং : ২৩৬ বয়স : 30 লিঙ্গ : পুৰুষ	HXX0080846 ফটো উপলব্ধ	605 নাম : মিতালী মৰাণ স্বামীৰ নাম: হৰেশ্বৰ মৰাণ ঘৰ নং : ২৩৬ বয়স : 27 লিঙ্গ : মহিলা	HXX0446476 ফটো উপলব্ধ	606 নাম : ধুন চাংমাই পিতাৰ নাম: বৃন্দলু চাংমাই ঘৰ নং : ২৩৬ ক বয়স : 35 লিঙ্গ : পুৰুষ	HXX0551697 ফটো উপলব্ধ
607 নাম : ৰূপালী চাংমাই স্বামীৰ নাম: ধুন চাংমাই ঘৰ নং : 236 ক বয়স : 35 লিঙ্গ : মহিলা	HXX0553800 ফটো উপলব্ধ	608 নাম : বিনাচী কিষান স্বামীৰ নাম: পেতুবা কিষান ঘৰ নং : ২৩৭ বয়স : 67 লিঙ্গ : মহিলা	HXX0012643 ফটো উপলব্ধ	S 609 নাম : মনিকা মৰাণ দত্ত পিতাৰ নাম: লোহিত মৰাণ ঘৰ নং : ২৩৭ বয়স : 54 লিঙ্গ : মহিলা	HXX0012644 ফটো উপলব্ধ
610 নাম : ৰঞ্জিত কিষান পিতাৰ নাম: পেতুবা কিষান ঘৰ নং : ২৩৭ বয়স : 46 লিঙ্গ : পুৰুষ	HXX0012645 ফটো উপলব্ধ	611 নাম : জলেশ্বৰী মৰাণ স্বামীৰ নাম: গন্তীৰ মৰাণ ঘৰ নং : ২৩৮ বয়স : 92 লিঙ্গ : মহিলা	HXX0012646 ফটো উপলব্ধ	612 নাম : জুনমাই মৰাণ স্বামীৰ নাম: বলিন মৰাণ ঘৰ নং : ২৩৮ বয়স : 46 লিঙ্গ : মহিলা	HXX0012648 ফটো উপলব্ধ
613 নাম : প্ৰাণজিত মৰাণ পিতাৰ নাম: লোকেশ্বৰ মৰাণ ঘৰ নং : ২৩৮ বয়স : 31 লিঙ্গ : পুৰুষ	HXX0081117 ফটো উপলব্ধ	614 নাম : মন মৰাণ পিতাৰ নাম: বলিন মৰাণ ঘৰ নং : 238 বয়স : 25 লিঙ্গ : পুৰুষ	HXX0551994 ফটো উপলব্ধ	615 নাম : নিলাক্ষী মৰাণ পিতাৰ নাম: বলিন মৰাণ ঘৰ নং : 238 বয়স : 20 লিঙ্গ : মহিলা	PSO0114660 ফটো উপলব্ধ
616 নাম : ৰূপাঞ্জলী মৰাণ স্বামীৰ নাম: মুলেন মৰাণ ঘৰ নং : ২৩৯ বয়স : 51 লিঙ্গ : মহিলা	HXX0012650 ফটো উপলব্ধ	617 নাম : লতেশ্বৰ মৰাণ পিতাৰ নাম: মাজিন ঘৰ নং : ২৪০ বয়স : 82 লিঙ্গ : পুৰুষ	HXX0012651 ফটো উপলব্ধ	618 নাম : বুদ্ধেশ্বৰী মৰাণ স্বামীৰ নাম: লতেশ্বৰ মৰাণ ঘৰ নং : ২৪০ বয়স : 77 লিঙ্গ : মহিলা	HXX0012652 ফটো উপলব্ধ
619 নাম : হেমচন্দ্ৰ মৰাণ পিতাৰ নাম: লতেশ্বৰ মৰাণ ঘৰ নং : ২৪০ বয়স : 52 লিঙ্গ : পুৰুষ	HXX0012653 ফটো উপলব্ধ	620 নাম : মিদল মৰাণ পিতাৰ নাম: লতেশ্বৰ মৰাণ ঘৰ নং : ২৪০ বয়স : 46 লিঙ্গ : পুৰুষ	HXX0012654 ফটো উপলব্ধ	621 নাম : দুলােশ্বৰী মৰাণ পিতাৰ নাম: মহেন্দ্ৰ ঘৰ নং : 240 বয়স : 44 লিঙ্গ : মহিলা	CCY3641483 ফটো উপলব্ধ
622 নাম : বিশ্বজিৎ মৰাণ পিতাৰ নাম: লতেশ্বৰ মৰাণ ঘৰ নং : ২৪০ বয়স : 38 লিঙ্গ : পুৰুষ	HXX0012655 ফটো উপলব্ধ	623 নাম : পল্লৱী মৰাণ স্বামীৰ নাম: মৃদুল মৰাণ ঘৰ নং : ২৪০ বয়স : 34 লিঙ্গ : মহিলা	HXX0012656 ফটো উপলব্ধ	624 নাম : মামনি মৰাণ স্বামীৰ নাম: বিশ্বজিত মৰাণ ঘৰ নং : ২৪০ বয়স : 32 লিঙ্গ : মহিলা	HXX0012657 ফটো উপলব্ধ
E 625 নাম : ধনেশ্বৰ বৰুৱা পিতাৰ নাম: বাদুল ঘৰ নং : ২৪১ বয়স : ৩৭ লিঙ্গ : পুৰুষ	HXX0012659 ফটো উপলব্ধ	626 নাম : দীপাঞ্জলী বৰুৱা স্বামীৰ নাম: ৰঞ্জিত বৰুৱা ঘৰ নং : ২৪১ বয়স : 45 লিঙ্গ : মহিলা	HXX0012661 ফটো উপলব্ধ	S 627 নাম : লবন বৰুৱা পিতাৰ নাম: বিজয় ঘৰ নং : ২৪২ বয়স : 48 লিঙ্গ : পুৰুষ	HXX0012662 ফটো উপলব্ধ
628 নাম : থানেশ্বৰ বৰুৱা পিতাৰ নাম: বিজয় ঘৰ নং : ২৪২ বয়স : 46 লিঙ্গ : পুৰুষ	HXX0012663 ফটো উপলব্ধ	629 নাম : অঞ্জলী বৰুৱা স্বামীৰ নাম: থানেশ্বৰ বৰুৱা ঘৰ নং : ২৪২ বয়স : 31 লিঙ্গ : মহিলা	HXX0012664 ফটো উপলব্ধ	630 নাম : বাসন্তী বৰুৱা স্বামীৰ নাম: প্ৰমেশ্বৰ ঘৰ নং : ২৪৩ বয়স : 55 লিঙ্গ : মহিলা	HXX1644946 ফটো উপলব্ধ



S 631 নাম : হিমাঞ্জলী বৰুৱা মাতৃৰ নাম: বাসন্তী বৰুৱা ঘৰ নং : ২৪৩ বয়স : 36 লিঙ্গ : মহিলা	HXX0012667 ফটো উপলব্ধ	# 632 নাম : নৱকান্ত বৰুৱা মাতৃৰ নাম: বাসন্তী বৰুৱা ঘৰ নং : ২৪৩ বয়স : 32 লিঙ্গ : পুৰুষ	HXX0265892 ফটো উপলব্ধ	# 633 নাম : বঙেশ্বৰ বৰুৱা পিতাৰ নাম: সোৱিন ঘৰ নং : ২৪৪ বয়স : 72 লিঙ্গ : পুৰুষ	HXX0012668 ফটো উপলব্ধ
# 634 নাম : গুনদা বৰুৱা স্বামীৰ নাম: বঙেশ্বৰ বৰুৱা ঘৰ নং : ২৪৪ বয়স : 67 লিঙ্গ : মহিলা	HXX0012669 ফটো উপলব্ধ	# 635 নাম : ভদেশ্বৰ বৰুৱা পিতাৰ নাম: বঙেশ্বৰ বৰুৱা ঘৰ নং : ২৪৪ বয়স : 43 লিঙ্গ : পুৰুষ	HXX0012670 ফটো উপলব্ধ	636 নাম : সঞ্জীৱ বৰুৱা পিতাৰ নাম: বঙেশ্বৰ বৰুৱা ঘৰ নং : ২৪৪ বয়স : 36 লিঙ্গ : পুৰুষ	HXX0012671 ফটো উপলব্ধ
637 নাম : জোনালী বৰুৱা স্বামীৰ নাম: সঞ্জীৱ বৰুৱা ঘৰ নং : ২৪৪ বয়স : 33 লিঙ্গ : মহিলা	HXX0012672 ফটো উপলব্ধ	638 নাম : ৰেবতী বৰুৱা স্বামীৰ নাম: ললিত ঘৰ নং : ২৪৫ বয়স : 67 লিঙ্গ : মহিলা	HXX0012673 ফটো উপলব্ধ	639 নাম : বাজন্তী বৰুৱা পিতাৰ নাম: ললিত ঘৰ নং : ২৪৫ বয়স : 44 লিঙ্গ : মহিলা	HXX0012674 ফটো উপলব্ধ
640 নাম : ফটিক বৰুৱা পিতাৰ নাম: ললিত ঘৰ নং : ২৪৫ বয়স : 43 লিঙ্গ : পুৰুষ	HXX0012675 ফটো উপলব্ধ	641 নাম : নন্দেশ্বৰ বৰুৱা পিতাৰ নাম: ললিত ঘৰ নং : ২৪৫ বয়স : 42 লিঙ্গ : পুৰুষ	HXX0012676 ফটো উপলব্ধ	642 নাম : মাঘেন বৰুৱা পিতাৰ নাম: ললিত ঘৰ নং : ২৪৫ বয়স : 41 লিঙ্গ : পুৰুষ	HXX0012677 ফটো উপলব্ধ
S 643 নাম : জোনালী বৰুৱা পিতাৰ নাম: ললিত ঘৰ নং : ২৪৫ বয়স : 40 লিঙ্গ : মহিলা	HXX0012678 ফটো উপলব্ধ	# 644 নাম : দিপাঞ্জলী বৰুৱা স্বামীৰ নাম: ফটিক বৰুৱা ঘৰ নং : ২৪৫ বয়স : 38 লিঙ্গ : মহিলা	HXX0273276 ফটো উপলব্ধ	645 নাম : জোনমুনি বৰুৱা পিতাৰ নাম: ললিত বৰুৱা ঘৰ নং : ২৪৫ বয়স : 26 লিঙ্গ : মহিলা	HXX0448191 ফটো উপলব্ধ
646 নাম : তিলেশ্বৰী মৰাণ স্বামীৰ নাম: নালিক ঘৰ নং : ২৪৬ বয়স : 87 লিঙ্গ : মহিলা	HXX0012680 ফটো উপলব্ধ	647 নাম : মিনেশ্বৰ মৰাণ পিতাৰ নাম: নালিক ঘৰ নং : ২৪৬ বয়স : 62 লিঙ্গ : পুৰুষ	HXX0012681 ফটো উপলব্ধ	648 নাম : ডিম্বেশ্বৰ মৰাণ পিতাৰ নাম: নালিক ঘৰ নং : ২৪৬ বয়স : 60 লিঙ্গ : পুৰুষ	HXX1645096 ফটো উপলব্ধ
649 নাম : সুবিতা মৰাণ স্বামীৰ নাম: মিনেশ্বৰ মৰাণ ঘৰ নং : ২৪৬ বয়স : 57 লিঙ্গ : মহিলা	HXX1645085 ফটো উপলব্ধ	650 নাম : অঞ্জু মৰাণ স্বামীৰ নাম: ডিম্বেশ্বৰ ঘৰ নং : ২৪৬ বয়স : 53 লিঙ্গ : মহিলা	HXX0012683 ফটো উপলব্ধ	651 নাম : দিলীপ মৰাণ পিতাৰ নাম: নালিক মৰাণ ঘৰ নং : ২৪৬ বয়স : 44 লিঙ্গ : পুৰুষ	HXX0012685 ফটো উপলব্ধ
652 নাম : জ্যোতি বৃঢ়াগোহাঁই মৰাণ স্বামীৰ নাম: ভৱেন বৃঢ়াগোহাঁই ঘৰ নং : ২৪৬ বয়স : 41 লিঙ্গ : মহিলা	HXX1643705 ফটো উপলব্ধ	653 নাম : ডেভিদ মৰাণ পিতাৰ নাম: মিনেশ্বৰ মৰাণ ঘৰ নং : ২৪৬ বয়স : 32 লিঙ্গ : পুৰুষ	HXX0083808 ফটো উপলব্ধ	654 নাম : নিতুমনি মৰাণ পিতাৰ নাম: ডিম্বেশ্বৰ মৰাণ ঘৰ নং : ২৪৬ বয়স : 27 লিঙ্গ : মহিলা	HXX0423996 ফটো উপলব্ধ
655 নাম : সুৰজীত মৰাণ পিতাৰ নাম: ধৰেশ্বৰ মৰাণ ঘৰ নং : ২৪৬ বয়স : 26 লিঙ্গ : পুৰুষ	HXX0446377 ফটো উপলব্ধ	656 নাম : জেবিকা মৰাণ পিতাৰ নাম: মিনেশ্বৰ মৰাণ ঘৰ নং : ২৪৬ বয়স : 26 লিঙ্গ : মহিলা	HXX0448126 ফটো উপলব্ধ	657 নাম : লিতুল মৰাণ পিতাৰ নাম: ডিম্বেশ্বৰ মৰাণ ঘৰ নং : ২৪৬ বয়স : 24 লিঙ্গ : পুৰুষ	HXX0551655 ফটো উপলব্ধ
658 নাম : তনজ মৰাণ পিতাৰ নাম: দিলীপ মৰাণ ঘৰ নং : 246 বয়স : 19 লিঙ্গ : পুৰুষ	PSO0114173 ফটো উপলব্ধ	659 নাম : বেবিকা মৰাণ পিতাৰ নাম: বিতপন মৰাণ ঘৰ নং : 246 বয়স : 22 লিঙ্গ : মহিলা	HXX1583541 ফটো উপলব্ধ	660 নাম : ধৰেশ্বৰ মৰাণ পিতাৰ নাম: নালিক ঘৰ নং : ২৪৬ বয়স : 54 লিঙ্গ : পুৰুষ	HXX1645143 ফটো উপলব্ধ



661 নাম : বীণা মৰাণ স্বামীৰ নাম : ধৰেশ্বৰ মৰাণ ঘৰ নং : ২৪৬ক বয়স : 49 লিঙ্গ : মহিলা	HXX0012686 ফটো উপলব্ধ	662 নাম : বিতোপন মৰাণ পিতাৰ নাম : সোমন মৰাণ ঘৰ নং : ২৪৬খ বয়স : 49 লিঙ্গ : পুৰুষ	HXX0012687 ফটো উপলব্ধ	663 নাম : তৰলতা মৰাণ স্বামীৰ নাম : বিতোপন মৰাণ ঘৰ নং : ২৪৬খ বয়স : 44 লিঙ্গ : মহিলা	HXX0012688 ফটো উপলব্ধ
664 নাম : সুমন মৰাণ পিতাৰ নাম : খগেশ্বৰ ঘৰ নং : ২৪৭ বয়স : 77 লিঙ্গ : পুৰুষ	HXX0012690 ফটো উপলব্ধ	665 নাম : দীনবতী মৰাণ স্বামীৰ নাম : সুমন মৰাণ ঘৰ নং : ২৪৭ বয়স : 70 লিঙ্গ : মহিলা	HXX0012691 ফটো উপলব্ধ	666 নাম : বিপুল মৰাণ পিতাৰ নাম : খগেশ্বৰ মৰাণ ঘৰ নং : ২৪৭ বয়স : 57 লিঙ্গ : পুৰুষ	HXX0083915 ফটো উপলব্ধ
667 নাম : মমীতা মৰাণ পিতাৰ নাম : সুমন মৰাণ ঘৰ নং : ২৪৭ বয়স : 45 লিঙ্গ : মহিলা	HXX1645201 ফটো উপলব্ধ	668 নাম : নিতুল মৰাণ পিতাৰ নাম : সুমন মৰাণ ঘৰ নং : ২৪৭ বয়স : 42 লিঙ্গ : পুৰুষ	HXX1645212 ফটো উপলব্ধ	669 নাম : গৌতম মৰাণ পিতাৰ নাম : সুমন মৰাণ ঘৰ নং : ২৪৭ বয়স : 40 লিঙ্গ : পুৰুষ	HXX0012692 ফটো উপলব্ধ
670 নাম : মুনমুনী মৰাণ স্বামীৰ নাম : নিতুল মৰাণ ঘৰ নং : ২৪৭ বয়স : 35 লিঙ্গ : মহিলা	HXX0012693 ফটো উপলব্ধ	671 নাম : মন্দিৰা মৰাণ স্বামীৰ নাম : গৌতম মৰাণ ঘৰ নং : ২৪৭ বয়স : 31 লিঙ্গ : মহিলা	HXX0273425 ফটো উপলব্ধ	672 নাম : সত্যেশ্বৰ গোহাঁই পিতাৰ নাম : পদোশ্বৰ ঘৰ নং : ২৪৯ বয়স : 60 লিঙ্গ : পুৰুষ	HXX0012694 ফটো উপলব্ধ
673 নাম : অল্পজ্যোতি গোহাঁই পিতাৰ নাম : সত্যেশ্বৰ গোহাঁই ঘৰ নং : 249 বয়স : 25 লিঙ্গ : পুৰুষ	HXX0553826 ফটো উপলব্ধ	674 নাম : বাজেশ্বৰ গোহাঁই পিতাৰ নাম : পদোশ্বৰ গোহাঁই ঘৰ নং : ২৫০ বয়স : 53 লিঙ্গ : পুৰুষ	HXX1645289 ফটো উপলব্ধ	675 নাম : সবীলা গোহাঁই স্বামীৰ নাম : বাজেশ্বৰ গোহাঁই ঘৰ নং : ২৫০ বয়স : 52 লিঙ্গ : মহিলা	HXX1645290 ফটো উপলব্ধ
676 নাম : বিকাশ গোহাঁই পিতাৰ নাম : বাজেশ্বৰ গোহাঁই ঘৰ নং : ২৫০ বয়স : 29 লিঙ্গ : পুৰুষ	HXX0266304 ফটো উপলব্ধ	677 নাম : পল্লবী গোহাঁই পিতাৰ নাম : বাজেশ্বৰ গোহাঁই ঘৰ নং : ২৫০ বয়স : 27 লিঙ্গ : মহিলা	HXX0265355 ফটো উপলব্ধ	678 নাম : বাফি মৰাণ গোহাঁই স্বামীৰ নাম : বিকাশ গোহাঁই ঘৰ নং : ২৫০ বয়স : 27 লিঙ্গ : মহিলা	HXX0551705 ফটো উপলব্ধ
S 679 নাম : জোনাকী গোহাঁই পিতাৰ নাম : বাজেশ্বৰ গোহাঁই ঘৰ নং : 250 বয়স : 23 লিঙ্গ : মহিলা	HXX1410448 ফটো উপলব্ধ	680 নাম : জোনাকী গোহাঁই পিতাৰ নাম : বাজেশ্বৰ গোহাঁই ঘৰ নং : 250 বয়স : 22 লিঙ্গ : মহিলা	HXX1583525 ফটো উপলব্ধ	681 নাম : বিতোপন বৰপাত্ৰ পিতাৰ নাম : তিলক ঘৰ নং : ২৫২ বয়স : 67 লিঙ্গ : পুৰুষ	HXX1645303 ফটো উপলব্ধ
682 নাম : সবিতা বৰপাত্ৰ গোহাঁই স্বামীৰ নাম : বিতোপন ঘৰ নং : ২৫২ বয়স : 56 লিঙ্গ : মহিলা	HXX0012696 ফটো উপলব্ধ	683 নাম : গোলাপী বৰপাত্ৰ গোহাঁই স্বামীৰ নাম : বিতোপন ঘৰ নং : ২৫২ বয়স : 55 লিঙ্গ : মহিলা	HXX0012697 ফটো উপলব্ধ	684 নাম : সন্জীৱ বৰপাত্ৰ পিতাৰ নাম : বিতুপন বৰপাত্ৰ ঘৰ নং : ২৫২ বয়স : 31 লিঙ্গ : পুৰুষ	HXX0086678 ফটো উপলব্ধ
685 নাম : বুলবুল বৰপাত্ৰ পিতাৰ নাম : বিতুপন বৰপাত্ৰ ঘৰ নং : ২৫২ বয়স : 29 লিঙ্গ : পুৰুষ	HXX0086736 ফটো উপলব্ধ	686 নাম : মনালিছা গগৈ বৰপাত্ৰগোহাঁই স্বামীৰ নাম : বুলবুল বৰপাত্ৰ গোহাঁই ঘৰ নং : 252 বয়স : 25 লিঙ্গ : মহিলা	PSO0045229 ফটো উপলব্ধ	687 নাম : মনালিছা গগৈ বৃঢ়াগোহাঁই স্বামীৰ নাম : বুলবুল বৃঢ়াগোহাঁই ঘৰ নং : 252 বয়স : 25 লিঙ্গ : মহিলা	PSO0068841 ফটো উপলব্ধ
688 নাম : কল্পনা নেওগ স্বামীৰ নাম : জলেন ঘৰ নং : ২৫৩ বয়স : 51 লিঙ্গ : মহিলা	HXX0012698 ফটো উপলব্ধ	689 নাম : চিত্ৰৰঞ্জন নেওগ পিতাৰ নাম : জলেন নেওগ ঘৰ নং : ২৫৩ বয়স : 30 লিঙ্গ : পুৰুষ	HXX0447078 ফটো উপলব্ধ	690 নাম : কল্যাণ লেওগ মাতৃৰ নাম : কল্পনা নেওগ ঘৰ নং : ২৫৩ বয়স : 29 লিঙ্গ : পুৰুষ	HXX0275768 ফটো উপলব্ধ



691 নাম : তুলমণী নেওগ পিতাৰ নাম: জলেন নেওগ ঘৰ নং : 250 বয়স : 25 লিঙ্গ : মহিলা	HXX0447136 ফটো উপলব্ধ	692 নাম : সঞ্জীৱ মৰাণ পিতাৰ নাম: বিনোদ মৰাণ ঘৰ নং : 256 বয়স : 21 লিঙ্গ : পুৰুষ	PSO0130963 ফটো উপলব্ধ	693 নাম : মিনটী বৰপাত্ৰগগৈ স্বামীৰ নাম: অবেন গগৈ ঘৰ নং : 156ক বয়স : 51 লিঙ্গ : মহিলা	HXX0273094 ফটো উপলব্ধ
694 নাম : মনজ গগৈ পিতাৰ নাম: উপেন গগৈ ঘৰ নং : 932 বয়স : 24 লিঙ্গ : পুৰুষ	HXX0521609 ফটো উপলব্ধ	695 নাম : বৃষ্টি বৰগোহাঁই পিতাৰ নাম: প্ৰবিন বৰগোহাঁই ঘৰ নং : 954 বয়স : 20 লিঙ্গ : মহিলা	PSO0063792 ফটো উপলব্ধ	S 696 নাম : খৰ্গ বাহাদুৰ দৰ্জী পিতাৰ নাম: প্ৰতিমান দৰ্জী ঘৰ নং : 163 বয়স : 58 লিঙ্গ : পুৰুষ	HXX1882091 ফটো উপলব্ধ
697 নাম : পম্পী হাজ্জৰিকা মৰাণ স্বামীৰ নাম: আদিত্য মৰাণ ঘৰ নং : হাউচ নো 116 বয়স : 31 লিঙ্গ : মহিলা	PSO0028662 ফটো উপলব্ধ	698 নাম : বনুমই গগৈ স্বামীৰ নাম: ভূদেখৰ গগৈ ঘৰ নং : কছাৰী মাইথং নং 3 বয়স : 24 লিঙ্গ : মহিলা	HXX1880194 ফটো উপলব্ধ		



699	1	PSO0161299	ফটো উপলব্ধ	নাম : বুলবুল মৰান মাতৃৰ নাম: বীণা মৰাণ ঘৰ নং : 286 বয়স : 29 লিঙ্গ : পুৰুষ	700	1	PSO0161844	ফটো উপলব্ধ	নাম : পদোশ্বৰী মৰান স্বামীৰ নাম: সচেন মৰান ঘৰ নং : 325 ক বয়স : 52 লিঙ্গ : মহিলা	701	1	PSO0161877	ফটো উপলব্ধ	নাম : সোনমণি মৰান স্বামীৰ নাম: ডেভিদ মৰান ঘৰ নং : 246 বয়স : 23 লিঙ্গ : মহিলা
702	1	PSO0162123	ফটো উপলব্ধ	নাম : কংকনা গৌঁহাই পিতাৰ নাম: ৰাজীব গৌঁহাই ঘৰ নং : 190 ক বয়স : 19 লিঙ্গ : মহিলা	703	1	PSO0162511	ফটো উপলব্ধ	নাম : সুৰজমনি মুড়া পিতাৰ নাম: বঞ্জল মুড়া ঘৰ নং : 229 বয়স : 19 লিঙ্গ : মহিলা	704	1	PSO0163188	ফটো উপলব্ধ	নাম : বিমি মুণ্ডা স্বামীৰ নাম: উদল উৰাং ঘৰ নং : 355 ক বয়স : 30 লিঙ্গ : মহিলা
705	1	PSO0163386	ফটো উপলব্ধ	নাম : লুচি গগৈ পিতাৰ নাম: নোমল গগৈ ঘৰ নং : 173 বয়স : 18 লিঙ্গ : মহিলা	706	1	PSO0163402	ফটো উপলব্ধ	নাম : ৰঞ্জিত বৰপাত্ৰ গৌঁহাই বি পিতাৰ নাম: মিদুল বৰপাত্ৰ গৌঁহাই ঘৰ নং : 144 বয়স : 19 লিঙ্গ : পুৰুষ	707	1	PSO0163840	ফটো উপলব্ধ	নাম : হোমেনু মাউত মাতৃৰ নাম: ধীৰেশ্বৰী মাউত ঘৰ নং : 205 বয়স : 21 লিঙ্গ : পুৰুষ
708	1	PSO0163865	ফটো উপলব্ধ	নাম : কৰবী বৰপাত্ৰ গৌঁহাই স্বামীৰ নাম: মিদুল বৰপাত্ৰ গৌঁহাই ঘৰ নং : 144 বয়স : 41 লিঙ্গ : মহিলা	709	1	PSO0163873	ফটো উপলব্ধ	নাম : অজিত মৰাণ অন্যান্য: ৰঞ্জিতা নেওগ মৰাণ ঘৰ নং : 149 খ বয়স : 51 লিঙ্গ : পুৰুষ	710	1	PSO0163899	ফটো উপলব্ধ	নাম : মনু কৃষান মাতৃৰ নাম: মঞ্জুলা কৃষান ঘৰ নং : 231 বয়স : 19 লিঙ্গ : পুৰুষ
711	1	PSO0163931	ফটো উপলব্ধ	নাম : লক্ষ্যজ্যোতি গগৈ পিতাৰ নাম: নোমল গগৈ ঘৰ নং : 206 ক বয়স : 18 লিঙ্গ : পুৰুষ	712	1	PSO0164848	ফটো উপলব্ধ	নাম : দ্বীপ মৰান পিতাৰ নাম: চেচন মৰাণ ঘৰ নং : 234 বয়স : 22 লিঙ্গ : পুৰুষ	713	1	PSO0164871	ফটো উপলব্ধ	নাম : বৰ্ণালী বৰুৱা পিতাৰ নাম: ভদ্রেশ্বৰ বৰুৱা ঘৰ নং : 189 ক বয়স : 22 লিঙ্গ : মহিলা
714	1	PSO0164889	ফটো উপলব্ধ	নাম : অনিতা উৰাং পিতাৰ নাম: পিলু উৰাং ঘৰ নং : 163 ঘ বয়স : 18 লিঙ্গ : মহিলা	715	1	PSO0164897	ফটো উপলব্ধ	নাম : ৰূপালী উৰাং পিতাৰ নাম: ৰামেশ্বৰ উৰাং ঘৰ নং : 157 বয়স : 21 লিঙ্গ : মহিলা	716	1	PSO0164905	ফটো উপলব্ধ	নাম : প্ৰিয়াংকী কামাৰী গৌঁহাই মাতৃৰ নাম: ভাগ্যলক্ষী গৌঁহাই ঘৰ নং : 115 বয়স : 21 লিঙ্গ : মহিলা
717	1	PSO0164913	ফটো উপলব্ধ	নাম : হান্না বৰুৱা মাতৃৰ নাম: দিপাঞ্জলী বৰুৱা ঘৰ নং : 241 বয়স : 19 লিঙ্গ : মহিলা	718	1	PSO0164921	ফটো উপলব্ধ	নাম : ভিতালী বৰুৱা পিতাৰ নাম: মমতী বৰুৱা ঘৰ নং : 195 বয়স : 18 লিঙ্গ : মহিলা	719	1	PSO0164954	ফটো উপলব্ধ	নাম : বৃধনী উৰাং স্বামীৰ নাম: ৰাইমল ওৰাং ঘৰ নং : 173 ক বয়স : 40 লিঙ্গ : মহিলা
720	1	PSO0164962	ফটো উপলব্ধ	নাম : বিশ্বজিত বড়া পিতাৰ নাম: গুঞ্জ ৰাম বড়া ঘৰ নং : 142 বয়স : 19 লিঙ্গ : পুৰুষ	721	1	PSO0164970	ফটো উপলব্ধ	নাম : ৰশ্মিতা চুতীয়া পিতাৰ নাম: শৰিত চুতীয়া ঘৰ নং : 180 ক বয়স : 20 লিঙ্গ : মহিলা	722	1	PSO0165035	ফটো উপলব্ধ	নাম : জোনাকী উৰাং স্বামীৰ নাম: ৰতন উৰাং ঘৰ নং : 173 ক বয়স : 25 লিঙ্গ : মহিলা
723	1	PSO0166074	ফটো উপলব্ধ	নাম : মনিকা উৰাং পিতাৰ নাম: ৰামেশ্বৰ উৰাং ঘৰ নং : 157 বয়স : 18 লিঙ্গ : মহিলা	724	1	PSO0166082	ফটো উপলব্ধ	নাম : মঞ্জু উৰাং পিতাৰ নাম: বিজয় উৰাং ঘৰ নং : 159 বয়স : 24 লিঙ্গ : মহিলা	725	1	PSO0166090	ফটো উপলব্ধ	নাম : সুস্মিতা উৰাং পিতাৰ নাম: চিমন উৰাং ঘৰ নং : 162 বয়স : 23 লিঙ্গ : মহিলা
726	1	PSO0166124	ফটো উপলব্ধ	নাম : পঞ্চি মৰান পিতাৰ নাম: দিলীপ বৰুৱা ঘৰ নং : 196 বয়স : 21 লিঙ্গ : মহিলা	727	1	PSO0167643	ফটো উপলব্ধ	নাম : বৰ্ণালী বৰুৱা পিতাৰ নাম: ভদ্রেশ্বৰ বৰুৱা ঘৰ নং : 189 ক বয়স : 22 লিঙ্গ : মহিলা	728	1	PSO0167650	ফটো উপলব্ধ	নাম : ৰশিতা উৰাং পিতাৰ নাম: নেহেৰু উৰাং ঘৰ নং : 156 খ বয়স : 19 লিঙ্গ : মহিলা



729	1	PSO0167676	ফটো উপলব্ধ	নাম : ধৰিত্ৰী মৰান পিতাৰ নাম: সঞ্জিব মৰাণ ঘৰ নং : 199 বয়স : 19 লিঙ্গ : মহিলা	730	1	PSO0167684	ফটো উপলব্ধ	নাম : ববিতা উৰাং পিতাৰ নাম: নেহেৰু উৰাং ঘৰ নং : 172 বয়স : 33 লিঙ্গ : মহিলা	731	1	PSO0167692	ফটো উপলব্ধ	নাম : সুৰজ উৰাং পিতাৰ নাম: পিলু উৰাং ঘৰ নং : 163 ঘ বয়স : 32 লিঙ্গ : পুৰুষ
732	1	PSO0167718	ফটো উপলব্ধ	নাম : তৃষ্ণা শইকীয়া পিতাৰ নাম: গুনেধৰ শইকীয়া ঘৰ নং : 123 বয়স : 19 লিঙ্গ : মহিলা	733	1	PSO0167726	ফটো উপলব্ধ	নাম : পাৰুলদীপ মৰান পিতাৰ নাম: সঞ্জিব মৰান ঘৰ নং : 199 ক বয়স : 21 লিঙ্গ : পুৰুষ	734	1	PSO0167767	ফটো উপলব্ধ	নাম : ৰমেশ উৰাং পিতাৰ নাম: নেহেৰু উৰাং ঘৰ নং : 172 বয়স : 35 লিঙ্গ : পুৰুষ
735	1	PSO0167809	ফটো উপলব্ধ	নাম : বাৰ্নাজ্যোতি চুতীয়া পিতাৰ নাম: নগেন চুতীয়া ঘৰ নং : 180 বয়স : 20 লিঙ্গ : পুৰুষ	736	1	PSO0168864	ফটো উপলব্ধ	নাম : জিতুমনি চেতিয়া ফুকন চেতিয়া ফুকন মাতৃৰ নাম: গোলাপী ফুকন ঘৰ নং : 200 বয়স : 24 লিঙ্গ : মহিলা	737	1	PSO0169953	ফটো উপলব্ধ	নাম : চুকুল উৰাং পিতাৰ নাম: চাইমন উৰাং ঘৰ নং : 162 বয়স : 25 লিঙ্গ : পুৰুষ
738	1	PSO0169961	ফটো উপলব্ধ	নাম : ৰূপম বৰগোহাঁই মাতৃৰ নাম: পলু বৰগোহাঁই ঘৰ নং : 211 বয়স : 23 লিঙ্গ : পুৰুষ	739	1	PSO0169995	ফটো উপলব্ধ	নাম : বৰ্নাজ্যোতি চুতীয়া পিতাৰ নাম: নগেন চুতীয়া ঘৰ নং : 180 বয়স : 20 লিঙ্গ : পুৰুষ	740	1	PSO0170001	ফটো উপলব্ধ	নাম : সঞ্জীৱ মৰাণ পিতাৰ নাম: বিনোদ মৰান ঘৰ নং : 148 বয়স : 20 লিঙ্গ : পুৰুষ
741	1	PSO0170019	ফটো উপলব্ধ	নাম : চুমিত উৰাং মাতৃৰ নাম: দেবাবী উৰাং ঘৰ নং : 159 ক বয়স : 21 লিঙ্গ : পুৰুষ	742	1	PSO0170027	ফটো উপলব্ধ	নাম : চুম্পী বৰুৱা মাতৃৰ নাম: দিপাঞ্জলী বৰুৱা মৰাণ ঘৰ নং : 245 বয়স : 19 লিঙ্গ : মহিলা	743	1	PSO0170035	ফটো উপলব্ধ	নাম : জিন্টু গগৈ মাতৃৰ নাম: বিজয়া গগৈ ঘৰ নং : 146 ক বয়স : 25 লিঙ্গ : পুৰুষ
744	1	PSO0174177	ফটো উপলব্ধ	নাম : বৰ্ণালী বৰুৱা পিতাৰ নাম: ভদ্রেশ্বৰ বৰুৱা ঘৰ নং : 1৮৯ ক বয়স : 22 লিঙ্গ : মহিলা	745	1	PSO0174219	ফটো উপলব্ধ	নাম : বৰ্ণালী বৰা পিতাৰ নাম: নিয়ন বৰা ঘৰ নং : 1৪১ বয়স : 24 লিঙ্গ : মহিলা	746	1	PSO0181388	ফটো উপলব্ধ	নাম : জীবকান্ত মৰাণ পিতাৰ নাম: ডম্বু মৰাণ ঘৰ নং : 135 বয়স : 19 লিঙ্গ : পুৰুষ
747	1	PSO0181453	ফটো উপলব্ধ	নাম : ভাস্কৰ চুতিয়া পিতাৰ নাম: চুৰ্বেণ চুতিয়া ঘৰ নং : 180 বয়স : 20 লিঙ্গ : পুৰুষ	748	1	PSO0192500	ফটো উপলব্ধ	নাম : মনি উৰাং অন্যান্য: ৰিতুল উৰাং ঘৰ নং : 168 ক বয়স : 35 লিঙ্গ : মহিলা	749	1	PSO0192633	ফটো উপলব্ধ	নাম : বিপলব বৰুৱা পিতাৰ নাম: দিলীপ বৰুৱা ঘৰ নং : 196 বয়স : 23 লিঙ্গ : পুৰুষ
750	1	PSO0192682	ফটো উপলব্ধ	নাম : জিতাশ্ৰী শইকীয়া পিতাৰ নাম: মনোজ শইকীয়া ঘৰ নং : 125 বয়স : 18 লিঙ্গ : মহিলা	751	1	PSO0193318	ফটো উপলব্ধ	নাম : দীপজ্যোতি বৰা পিতাৰ নাম: নিয়ন বৰা ঘৰ নং : 1৪১ বয়স : 20 লিঙ্গ : মহিলা	752	1	PSO0215962	ফটো উপলব্ধ	নাম : প্ৰনামিকা মৰাণ স্বামীৰ নাম: দীপ মৰান ঘৰ নং : 234 বয়স : 18 লিঙ্গ : মহিলা
753	1	PSO0216077	ফটো উপলব্ধ	নাম : ৰশি উৰাং স্বামীৰ নাম: ৰমেশ উৰাং ঘৰ নং : 162 বয়স : 24 লিঙ্গ : মহিলা	754	1	PSO0219311	ফটো উপলব্ধ	নাম : খিৰদ কুকুৰাচুৱা পিতাৰ নাম: দিলীপ কুকুৰাচুৱা ঘৰ নং : 135 ক বয়স : 18 লিঙ্গ : পুৰুষ	#2 755	1	PSO0220244	ফটো উপলব্ধ	নাম : নোৰিজা সোনোৱাল বঢ়াগোহাঁই স্বামীৰ নাম: দেবজিত বঢ়াগোঁহাঁই ঘৰ নং : 214 বয়স : 21 লিঙ্গ : মহিলা
756	1	PSO0226159	ফটো উপলব্ধ	নাম : জানমনি মৰাণ পিতাৰ নাম: বিশ্বজিত বৰুৱা ঘৰ নং : 196 বয়স : 21 লিঙ্গ : মহিলা	757	1	PSO0227801	ফটো উপলব্ধ	নাম : বিকাশ উৰাং মাতৃৰ নাম: দেবাবী ওৰাং ঘৰ নং : 159 ক বয়স : 18 লিঙ্গ : পুৰুষ	758	1	HXX1516876	ফটো উপলব্ধ	নাম : মৌচুমী চুতিয়া পিতাৰ নাম: বাৰেন চুতীয়া ঘৰ নং : 135 বয়স : 33 লিঙ্গ : মহিলা



759	1	PSO0127118	ফটো উপলব্ধ	760	1	HXX1639674	ফটো উপলব্ধ	761	1	HXX1675496	ফটো উপলব্ধ
নাম : মৌচুমী বৰুৱা পিতাৰ নাম : ভদ্রেশ্বৰ বৰুৱা ঘৰ নং : 244 বয়স : 19 লিঙ্গ : মহিলা				নাম : জয়ন্ত গোস্বামী পিতাৰ নাম : পাব ঘৰ নং : 115 বয়স : 50 লিঙ্গ : পুৰুষ				নাম : গুণ্ডা দহোতীয়া স্বামীৰ নাম : মনোজ দহোতীয়া ঘৰ নং : 241 খ বয়স : 41 লিঙ্গ : মহিলা			
762	1	HXX1639652	ফটো উপলব্ধ	763	1	HXX1639389	ফটো উপলব্ধ	764	1	HXX1675485	ফটো উপলব্ধ
নাম : লধা ওৰাং পিতাৰ নাম : গাঞ্জু ঘৰ নং : 162 খ বয়স : 57 লিঙ্গ : পুৰুষ				নাম : সুৰভি মৰান স্বামীৰ নাম : ইয়েন মৰান ঘৰ নং : 106 বয়স : 41 লিঙ্গ : মহিলা				নাম : মনোজ দহোতীয়া পিতাৰ নাম : জিতেন দহোতীয়া ঘৰ নং : 135 খ বয়স : 51 লিঙ্গ : পুৰুষ			
765	1	HXX1639301	ফটো উপলব্ধ	766	1	FVC1617170	ফটো উপলব্ধ	767	1	HXX0233130	ফটো উপলব্ধ
নাম : মজিন গোস্বামী পিতাৰ নাম : শিবনাথ ঘৰ নং : 105 বয়স : 50 লিঙ্গ : পুৰুষ				নাম : ৰঞ্জিত বৰুৱা পিতাৰ নাম : ধনেশ্বৰ বৰুৱা ঘৰ নং : 283 বয়স : 49 লিঙ্গ : পুৰুষ				নাম : গন্তীৰ মৰাণ পিতাৰ নাম : ব্ৰিটিছ মৰাণ ঘৰ নং : 301 বয়স : 27 লিঙ্গ : পুৰুষ			
768	1	HXX0012605	ফটো উপলব্ধ	769	1	HXX0282350	ফটো উপলব্ধ	770	1	HXX1639685	ফটো উপলব্ধ
নাম : পঙ্কজ গোস্বামী পিতাৰ নাম : বিচ্ছেন গোস্বামী ঘৰ নং : 190 বয়স : 40 লিঙ্গ : পুৰুষ				নাম : চন্দন গোস্বামী পিতাৰ নাম : জয়ন্ত গোস্বামী ঘৰ নং : 115 বয়স : 26 লিঙ্গ : পুৰুষ				নাম : ভাগ্য লক্ষী গোস্বামী স্বামীৰ নাম : জয়ন্ত গোস্বামী ঘৰ নং : 115 বয়স : 46 লিঙ্গ : মহিলা			
771	1	HXX1639856	ফটো উপলব্ধ	772	1	HXX0249094	ফটো উপলব্ধ	773	1	HXX1639845	ফটো উপলব্ধ
নাম : মমী গোস্বামী স্বামীৰ নাম : বিকোদৰ গোস্বামী ঘৰ নং : 206 বয়স : 45 লিঙ্গ : মহিলা				নাম : উৎপল মৰাণ পিতাৰ নাম : নবীন মৰাণ ঘৰ নং : 138 বয়স : 26 লিঙ্গ : পুৰুষ				নাম : বিকুদৰ গোস্বামী পিতাৰ নাম : মহেন্দ্ৰ গোস্বামী ঘৰ নং : 206 বয়স : 48 লিঙ্গ : পুৰুষ			
774	1	HXX1639323	ফটো উপলব্ধ	775	1	HXX1639765	ফটো উপলব্ধ	776	1	HXX1639754	ফটো উপলব্ধ
নাম : অজিত গোস্বামী পিতাৰ নাম : শিবনাথ গোস্বামী ঘৰ নং : 105 বয়স : 42 লিঙ্গ : পুৰুষ				নাম : জনালী মৰান স্বামীৰ নাম : জাদব মৰান ঘৰ নং : 215 বয়স : 50 লিঙ্গ : মহিলা				নাম : জাদব মৰান পিতাৰ নাম : সুখমন মৰাণ ঘৰ নং : 215 বয়স : 57 লিঙ্গ : পুৰুষ			
777	1	HXX1639743	ফটো উপলব্ধ	778	1	HXX1639710	ফটো উপলব্ধ	779	1	HXX1639878	ফটো উপলব্ধ
নাম : অলিমি মৰাণ স্বামীৰ নাম : নবীন মৰাণ ঘৰ নং : 138 বয়স : 50 লিঙ্গ : মহিলা				নাম : অমেশ্বৰ গোস্বামী পিতাৰ নাম : বাহাদুৰ ঘৰ নং : 198 বয়স : 60 লিঙ্গ : পুৰুষ				নাম : ভুবন মৰাণ পিতাৰ নাম : বেনুধৰ ঘৰ নং : 248 বয়স : 76 লিঙ্গ : পুৰুষ			
780	1	HXX1639414	ফটো উপলব্ধ	781	1	HXX1639947	ফটো উপলব্ধ	782	1	HXX1639583	ফটো উপলব্ধ
নাম : হৰেন্দ্ৰ মৰাণ পিতাৰ নাম : গুটিবৰ ঘৰ নং : 107 বয়স : 48 লিঙ্গ : পুৰুষ				নাম : ভোটাটী বৰুৱা পিতাৰ নাম : তুলেশ্বৰ ঘৰ নং : 120 বয়স : 62 লিঙ্গ : পুৰুষ				নাম : পৰাগ নেওগ পিতাৰ নাম : যোগেশ্বৰ নেওগ ঘৰ নং : 112 বয়স : 47 লিঙ্গ : পুৰুষ			
783	1	HXX1639890	ফটো উপলব্ধ	784	1	HXX1639721	ফটো উপলব্ধ	785	1	HXX0570911	ফটো উপলব্ধ
নাম : মিত্তু মৰাণ পিতাৰ নাম : ভুবন ঘৰ নং : 248 বয়স : 42 লিঙ্গ : পুৰুষ				নাম : সবিতা গোস্বামী স্বামীৰ নাম : অমেশ্বৰ গোস্বামী ঘৰ নং : 198 বয়স : 53 লিঙ্গ : মহিলা				নাম : মিঠু মৰাণ স্বামীৰ নাম : মিত্তু মৰাণ ঘৰ নং : 248 বয়স : 33 লিঙ্গ : মহিলা			
786	1	HXX1639709	ফটো উপলব্ধ	787	1	HXX1639367	ফটো উপলব্ধ	788	1	HXX1639276	ফটো উপলব্ধ
নাম : মাকৈ গোস্বামী স্বামীৰ নাম : বাহাদুৰ ঘৰ নং : 198 বয়স : 84 লিঙ্গ : মহিলা				নাম : ইয়েন মৰান পিতাৰ নাম : ভলোকা ঘৰ নং : 106 বয়স : 43 লিঙ্গ : পুৰুষ				নাম : নৰেশ্বৰ গগৈ পিতাৰ নাম : থলেন ঘৰ নং : 104 বয়স : 52 লিঙ্গ : পুৰুষ			



789	1	HXX0012603
নাম : মনিতা গৌঁহাই স্বামীৰ নাম : পূৰ্ণানন্দ গৌঁহাই ঘৰ নং : 182 বয়স : 35 লিঙ্গ : মহিলা		
ফটো উপলব্ধ		

790	1	HXX1637474
নাম : জান সোনোৱাল পিতাৰ নাম : হিৰেণ ঘৰ নং : 131 বয়স : 42 লিঙ্গ : মহিলা		
ফটো উপলব্ধ		

791	1	HXX1639312
নাম : পূৰ্ণিমা গৌঁহাই স্বামীৰ নাম : মজিন গৌঁহাই ঘৰ নং : 195 বয়স : 45 লিঙ্গ : মহিলা		
ফটো উপলব্ধ		

792	1	HXX1639287
নাম : অনিতা গগৈ স্বামীৰ নাম : নৰেশ্বৰ গগৈ ঘৰ নং : 104 বয়স : 46 লিঙ্গ : মহিলা		
ফটো উপলব্ধ		

793	1	HXX0561217
নাম : পুষ্পা মৰান স্বামীৰ নাম : গস্তীৰ মৰান ঘৰ নং : 301 বয়স : 25 লিঙ্গ : মহিলা		
ফটো উপলব্ধ		

794	1	HXX1639221
নাম : ফাগেন মৰাণ পিতাৰ নাম : গৌদুল ঘৰ নং : 103 বয়স : 46 লিঙ্গ : পুৰুষ		
ফটো উপলব্ধ		

795	1	PSO0245373
নাম : ৰাখী উৰাং স্বামীৰ নাম : সন্জয় উৰাং ঘৰ নং : 159 বয়স : 27 লিঙ্গ : মহিলা		
ফটো উপলব্ধ		



796	1	PSO0250712	ফটো উপলব্ধ	797	1	PSO0258756	ফটো উপলব্ধ	798	1	PSO0261370	ফটো উপলব্ধ
<p>নাম : জোনালী মৰাণ মাতৃৰ নাম: বিজয়া গগৈ ঘৰ নং : 146 চ বয়স : 18 লিঙ্গ : মহিলা</p>				<p>নাম : চুমচুমি গগৈ মাতৃৰ নাম: মাজনী গগৈ ঘৰ নং : 210 বয়স : 22 লিঙ্গ : মহিলা</p>				<p>নাম : বৰাখা মৰাণ স্বামীৰ নাম: অভিজিত মৰাণ ঘৰ নং : 302 খ বয়স : 24 লিঙ্গ : মহিলা</p>			
799	1	PSO0261719	ফটো উপলব্ধ	800	1	PSO0261750	ফটো উপলব্ধ	801	1	PSO0261768	ফটো উপলব্ধ
<p>নাম : অৰুনা সোনোৱাল বুঢ়াগোঁহাই স্বামীৰ নাম: পংকজ বুঢ়াগোঁহাই ঘৰ নং : 214 বয়স : 29 লিঙ্গ : মহিলা</p>				<p>নাম : অভিজিত মৰাণ পিতাৰ নাম: চহেন মৰাণ ঘৰ নং : 302 খ বয়স : 27 লিঙ্গ : পুৰুষ</p>				<p>নাম : বাসন্তি মৰাণ স্বামীৰ নাম: অৰুপ মৰাণ ঘৰ নং : 302 খ বয়স : 30 লিঙ্গ : মহিলা</p>			
802	1	PSO0261776	ফটো উপলব্ধ	803	1	PSO0261800	ফটো উপলব্ধ	804	1	PSO0261834	ফটো উপলব্ধ
<p>নাম : ৰুমিলা গুৰিয়া ওৰাং স্বামীৰ নাম: বিজয় উৰাং ঘৰ নং : 303 খ বয়স : 24 লিঙ্গ : মহিলা</p>				<p>নাম : অৰুপ মৰাণ পিতাৰ নাম: সচেন মৰাণ ঘৰ নং : 302 খ বয়স : 28 লিঙ্গ : পুৰুষ</p>				<p>নাম : ইলিশিয়া উৰাং স্বামীৰ নাম: বিকাশ উৰাং ঘৰ নং : 163 ঘ বয়স : 27 লিঙ্গ : মহিলা</p>			
805	1	PSO0261891	ফটো উপলব্ধ	806	1	PSO0261925	ফটো উপলব্ধ	807	1	PSO0262048	ফটো উপলব্ধ
<p>নাম : প্ৰাঞ্জল কুকুৰাসুৱা পিতাৰ নাম: তৰুণ কুকুৰাসুৱা ঘৰ নং : 154 খ বয়স : 20 লিঙ্গ : পুৰুষ</p>				<p>নাম : বিকাশ উৰাং পিতাৰ নাম: ডিম্ব উৰাং ঘৰ নং : 163 ঘ বয়স : 28 লিঙ্গ : পুৰুষ</p>				<p>নাম : অশী কিষণ স্বামীৰ নাম: শুভো কিচান ঘৰ নং : 231 বয়স : 20 লিঙ্গ : মহিলা</p>			
808	1	PSO0263061	ফটো উপলব্ধ								
<p>নাম : দীপ অভয়পুৰিয়া পিতাৰ নাম: সুনীল অভয়পুৰিয়া ঘৰ নং : 162 বয়স : 22 লিঙ্গ : পুৰুষ</p>											

ভোটাৰৰ সাৰাংশ

A) ভোটাৰৰ সংখ্যা

	তালিকাৰ প্ৰকাৰ	তালিকাৰ চিনাক্তকৰণ	ভোটাৰৰ সংখ্যা							
			পুৰুষ	মহিলা	৩য় লিঙ্গ	মুঠ				
I	মূল তালিকা	মূল তালিকা	বিশেষ সংশোধন, 2026 চনৰ পূৰ্বৰ 2025 চনৰ মূল তালিকাৰ লগত থকা সংযোজন সমূহ একত্ৰিতকৰন কৰা তালিকা।				331	367	0	698
II	যোগ তালিকা	পৰিপূৰক 1	বিশেষ সংক্ষিপ্ত সংশোধন, 2026				44	53	0	97
		পৰিপূৰক 2	অনবিচ্ছিন্ন সংশোধন 2026				5	8	0	13
			মুঠ				49	61	0	110
III	বিয়োজন তালিকা	পৰিপূৰক 1	বিশেষ সংক্ষিপ্ত সংশোধন, 2026				19	13	0	32
		পৰিপূৰক 2	অনবিচ্ছিন্ন সংশোধন 2026				1	1	0	2
			মুঠ				20	14	0	34
IV	লিংগ ক্ষেত্ৰত পৰিবৰ্তনৰ বাবে পাৰ্থক্য					0	0	0	0	
এই সংশোধনৰ পিছত ভোটাৰ তালিকাত ভোটাৰৰ মুঠ সংখ্যা (I+II-III+IV)						360	414	0	774	

B) শুধৰনীৰ সংখ্যা

তালিকাৰ প্ৰকাৰ	তালিকাৰ চিনাক্তকৰণ	শুধৰনীৰ সংখ্যা
পৰিপূৰক 1	বিশেষ সংক্ষিপ্ত সংশোধন, 2026	29
পৰিপূৰক 2	অনবিচ্ছিন্ন সংশোধন 2026	4
	মুঠ	33

নিৰ্বাচক পঞ্জীয়ন বিষয়াৰ স্বাক্ষৰ

E-মূত, S-স্থানান্তৰিত/ বাসস্থান পৰিবৰ্তন, R-প্ৰতিলিপি, M-নিখোজ, Q-অযোগ্য