



ভোটাৰ তালিকা 2026 S03 অসম

বিধানসভা সমষ্টিৰ নম্বৰ, নাম আৰু সংৰক্ষণৰ স্থিতি : 81 - শদিয়া (সাধাৰণ)		খণ্ড নং : 251																			
এই বিধানসভা সমষ্টিত কোন সংসদীয় সমষ্টিৰ অন্তৰ্গত তাৰ নম্বৰ, নাম আৰু সংৰক্ষণ স্থিতি : 12 - লক্ষীমপুৰ (সাধাৰণ)																					
1. সংশোধনৰ বিৱৰণ																					
সংশোধনৰ বছৰ	2026	তালিকাৰ চিনাক্তকৰণ																			
ভিত্তি তাৰিখ	01-04-2026	বিশেষ সংশোধন, 2026 চনৰ পূৰ্বৰ 2025 চনৰ মূল তালিকাৰ লগত থকা সংযোজন সমূহ একত্ৰিতকৰণ কৰা তালিকা।																			
সংশোধনৰ প্ৰকাৰ	বিশেষ সংশোধন 2026																				
প্ৰকাশনৰ তাৰিখ	23-03-2026																				
2. খণ্ড আৰু ভোটগ্ৰহন কেন্দ্ৰৰ বিৱৰণ																					
খণ্ডৰ অন্তৰ্গত এলেকা সমূহৰ নম্বৰ আৰু নাম																					
1-সৰুমেছাই	<table border="1" style="width: 100%; border-collapse: collapse;"> <tr> <td>মূল চহৰ/গাওঁ</td> <td>: সৰু মেছাই</td> </tr> <tr> <td>ৱাৰ্ড নং</td> <td>:</td> </tr> <tr> <td>ডাকঘৰ</td> <td>: কাকপথাৰ</td> </tr> <tr> <td>পুলিচ থানা</td> <td>: কাকপথাৰ</td> </tr> <tr> <td>ব্লক</td> <td>: ছৈখোৱা</td> </tr> <tr> <td>ৰাজহ চক্ৰ</td> <td>: ডুমডুমা</td> </tr> <tr> <td>জিলা</td> <td>: তিনিচুকীয়া</td> </tr> <tr> <td>পিনকোড</td> <td>: 786152</td> </tr> </table>					মূল চহৰ/গাওঁ	: সৰু মেছাই	ৱাৰ্ড নং	:	ডাকঘৰ	: কাকপথাৰ	পুলিচ থানা	: কাকপথাৰ	ব্লক	: ছৈখোৱা	ৰাজহ চক্ৰ	: ডুমডুমা	জিলা	: তিনিচুকীয়া	পিনকোড	: 786152
মূল চহৰ/গাওঁ	: সৰু মেছাই																				
ৱাৰ্ড নং	:																				
ডাকঘৰ	: কাকপথাৰ																				
পুলিচ থানা	: কাকপথাৰ																				
ব্লক	: ছৈখোৱা																				
ৰাজহ চক্ৰ	: ডুমডুমা																				
জিলা	: তিনিচুকীয়া																				
পিনকোড	: 786152																				
3. ভোটগ্ৰহন কেন্দ্ৰৰ বিৱৰণ																					
ভোটগ্ৰহন কেন্দ্ৰৰ নম্বৰ আৰু নাম :	ভোটগ্ৰহন কেন্দ্ৰৰ প্ৰকাৰ (পুৰুষ/মহিলা/সাধাৰণ)		সাধাৰণ																		
251 - সৰুমেছাই প্ৰাথমিক বিদ্যালয় (বাওঁ অংশ)	খণ্ডৰ অন্তৰ্গত সহায়ক ভোটগ্ৰহন কেন্দ্ৰৰ সংখ্যা :		0																		
ভোটগ্ৰহন কেন্দ্ৰৰ ঠিকনা :																					
সৰুমেছাই প্ৰাথমিক বিদ্যালয়, কোঠা নং ১, সৰুমেছাই, ডাকঘৰ-কাকপথাৰ থানা-কাকপথাৰ, জিলা-তিনিচুকীয়া, পিনকোড-৭৮৬১৫২																					
4. ভোটাৰৰ সংখ্যা																					
আৰম্ভনি ক্ৰমিক নং	শেষ ক্ৰমিক নং	মুঠ ভোটাৰ																			
		পুৰুষ	মহিলা	৩য় লিঙ্গ	মুঠ																
1	773	379	344	0	723																

নিৰ্বাচক পঞ্জীয়ন বিষয়াৰ স্বাক্ষৰ

Nazri Naksha

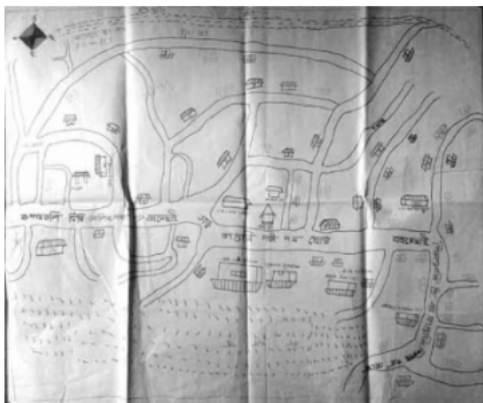

Google Map View



Polling Station Building Front View



ভোটগ্ৰহন কেন্দ্ৰৰ সন্মুখৰ দৃশ্য



Cad View

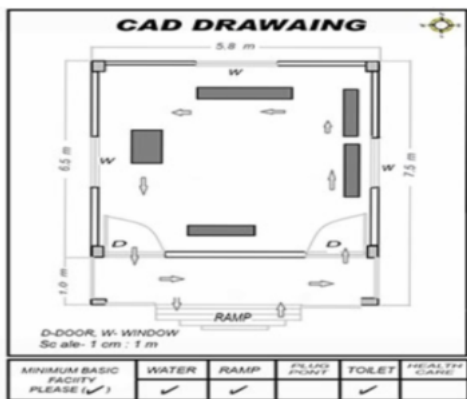

Key MAP View





S2	1	HXX0431833	ফটো উপলব্ধ	S	2	HXX0012877	ফটো উপলব্ধ	S	3	HXX1432228	ফটো উপলব্ধ
নাম : অবিনাশ মৰাণ পিতাৰ নাম: প্ৰবিন মৰাণ ঘৰ নং : ৬২ বয়স : 27 লিঙ্গ : পুৰুষ				নাম : সৌৰভ ডেকামৰাণ পিতাৰ নাম: কোমেশ্বৰ ডেকা মৰাণ ঘৰ নং : 11 বয়স : 35 লিঙ্গ : পুৰুষ				নাম : ভাৰতী ডেকামৰাণ স্বামীৰ নাম: সৌৰভ ডেকা মৰাণ ঘৰ নং : 11 বয়স : 29 লিঙ্গ : মহিলা			
#	4	HXX0561472	ফটো উপলব্ধ	#	5	HXX0233981	ফটো উপলব্ধ	S	6	HXX1868348	ফটো উপলব্ধ
নাম : পূজা গোস্বাই স্বামীৰ নাম: গিৰিন গোস্বাই ঘৰ নং : 126 বয়স : 58 লিঙ্গ : মহিলা				নাম : অভিজিত চেতিয়া পিতাৰ নাম: অতুল চেতিয়া ঘৰ নং : 205 বয়স : 27 লিঙ্গ : পুৰুষ				নাম : বিচিত্ৰা মৰাণ চেতিয়া স্বামীৰ নাম: বিদুপ চেতিয়া ঘৰ নং : 15 বয়স : 27 লিঙ্গ : মহিলা			
S	7	HXX0453316	ফটো উপলব্ধ		8	HXX1650379	ফটো উপলব্ধ		9	HXX1650380	ফটো উপলব্ধ
নাম : বুবুল মৰান পিতাৰ নাম: বাপকন মৰান ঘৰ নং : 158 বয়স : 28 লিঙ্গ : পুৰুষ				নাম : সোমন গগৈ পিতাৰ নাম: হৰেন গগৈ ঘৰ নং : 85 বয়স : 85 লিঙ্গ : পুৰুষ				নাম : গজেশ্বৰী গগৈ স্বামীৰ নাম: সুমন গগৈ ঘৰ নং : 78 বয়স : 78 লিঙ্গ : মহিলা			
E	10	HXX1650391	ফটো উপলব্ধ		11	HXX0241083	ফটো উপলব্ধ		12	HXX0046938	ফটো উপলব্ধ
নাম : প্ৰবিন গগৈ পিতাৰ নাম: সুমন গগৈ ঘৰ নং : 158 বয়স : 52 লিঙ্গ : পুৰুষ				নাম : নিৰমা মৰাণ গগৈ স্বামীৰ নাম: প্ৰবিন গগৈ ঘৰ নং : 158 বয়স : 37 লিঙ্গ : মহিলা				নাম : ব্ৰজেন গগৈ পিতাৰ নাম: সুমন গগৈ ঘৰ নং : 158 বয়স : 34 লিঙ্গ : পুৰুষ			
	13	HXX0254680	ফটো উপলব্ধ	E	14	HXX1650437	ফটো উপলব্ধ		15	HXX1650448	ফটো উপলব্ধ
নাম : অঞ্জলী মৰাণ গগৈ স্বামীৰ নাম: ব্ৰজেন গগৈ ঘৰ নং : 158 বয়স : 27 লিঙ্গ : মহিলা				নাম : সুমতী গগৈ স্বামীৰ নাম: বিতছ গগৈ ঘৰ নং : 160 বয়স : 80 লিঙ্গ : মহিলা				নাম : উমেশ গগৈ পিতাৰ নাম: বিতছ গগৈ ঘৰ নং : 160 বয়স : 63 লিঙ্গ : পুৰুষ			
E	16	HXX1650459	ফটো উপলব্ধ		17	HXX1650493	ফটো উপলব্ধ		18	HXX1650506	ফটো উপলব্ধ
নাম : স্নিত গগৈ পিতাৰ নাম: বিতছ ঘৰ নং : 160 বয়স : 60 লিঙ্গ : পুৰুষ				নাম : বৰিতা গগৈ স্বামীৰ নাম: উমেশ গগৈ ঘৰ নং : 160 বয়স : 58 লিঙ্গ : মহিলা				নাম : বাবুল গগৈ পিতাৰ নাম: বিতছ গগৈ ঘৰ নং : 160 বয়স : 43 লিঙ্গ : পুৰুষ			
S	19	HXX1650528	ফটো উপলব্ধ		20	HXX0254672	ফটো উপলব্ধ	S	21	HXX0048819	ফটো উপলব্ধ
নাম : বচনা গগৈ পিতাৰ নাম: বিতছ ঘৰ নং : 160 বয়স : 42 লিঙ্গ : মহিলা				নাম : জ্যোতিষা বৰুৱা গগৈ স্বামীৰ নাম: বাবুল গগৈ ঘৰ নং : 160 বয়স : 37 লিঙ্গ : মহিলা				নাম : ৰূপহী মৰাণ গগৈ স্বামীৰ নাম: স্নিত গগৈ ঘৰ নং : 160 বয়স : 126 লিঙ্গ : মহিলা			
	22	HXX1210475	ফটো উপলব্ধ		23	HXX1760974	ফটো উপলব্ধ		24	PSO0101691	ফটো উপলব্ধ
নাম : মনোজ কুমাৰ গগৈ পিতাৰ নাম: উমেশ গগৈ ঘৰ নং : 160 বয়স : 24 লিঙ্গ : পুৰুষ				নাম : অক্ষিত গগৈ পিতাৰ নাম: সদিপ গগৈ ঘৰ নং : 160 বয়স : 22 লিঙ্গ : পুৰুষ				নাম : বাস্তব গগৈ পিতাৰ নাম: উমেশ গগৈ ঘৰ নং : 160 বয়স : 19 লিঙ্গ : পুৰুষ			
	25	HXX1650562	ফটো উপলব্ধ		26	PSO0095877	ফটো উপলব্ধ		27	HXX0048975	ফটো উপলব্ধ
নাম : বকুল গোস্বাই পিতাৰ নাম: নাগেশ্বৰ গোস্বাই ঘৰ নং : 161 বয়স : 49 লিঙ্গ : পুৰুষ				নাম : বহাগী গগৈ গোস্বাই স্বামীৰ নাম: সন্তোশ গগৈ ঘৰ নং : 161 বয়স : 39 লিঙ্গ : মহিলা				নাম : মনিকান্ত গোস্বাই পিতাৰ নাম: বিদ্যাধৰ গোস্বাই ঘৰ নং : 161 বয়স : 34 লিঙ্গ : পুৰুষ			
	28	HXX0240614	ফটো উপলব্ধ	#	29	HXX0240630	ফটো উপলব্ধ		30	PSO0101733	ফটো উপলব্ধ
নাম : পৰশমনী গোস্বাই স্বামীৰ নাম: মনিকান্ত গোস্বাই ঘৰ নং : 161 বয়স : 34 লিঙ্গ : মহিলা				নাম : সন্তোশ গগৈ পিতাৰ নাম: বিদ্যাধৰ গগৈ ঘৰ নং : 161 বয়স : 31 লিঙ্গ : পুৰুষ				নাম : সোনমা গগৈ স্বামীৰ নাম: বকুল গগৈ ঘৰ নং : 161 বয়স : 29 লিঙ্গ : মহিলা			



31 নাম : দিপেন গোস্বামী পিতাৰ নাম: নাগেশ্বৰ গোস্বামী ঘৰ নং : ১৬২ বয়স : 66 লিঙ্গ : পুৰুষ	HXX1650573 ফটো উপলব্ধ	32 নাম : ঈলাবতী গোস্বামী স্বামীৰ নাম: দিপেন গোস্বামী ঘৰ নং : ১৬২ বয়স : 54 লিঙ্গ : মহিলা	HXX1650584 ফটো উপলব্ধ	33 নাম : জ্যোতিময় গোস্বামী পিতাৰ নাম: দিপেন গোস্বামী ঘৰ নং : ১৬২ বয়স : 33 লিঙ্গ : পুৰুষ	HXX0049478 ফটো উপলব্ধ
34 নাম : চুমি মৰাণ গোস্বামী স্বামীৰ নাম: বুলবুল গোস্বামী ঘৰ নং : ১৬২ বয়স : 27 লিঙ্গ : মহিলা	HXX1292101 ফটো উপলব্ধ	35 নাম : বুলবুল গোস্বামী পিতাৰ নাম: দিপেন গোস্বামী ঘৰ নং : ১৬২ বয়স : 24 লিঙ্গ : পুৰুষ	HXX1200138 ফটো উপলব্ধ	E 36 নাম : দিলিপ গোস্বামী পিতাৰ নাম: নাগেশ্বৰ ঘৰ নং : ১৬৩ বয়স : 58 লিঙ্গ : পুৰুষ	HXX1650595 ফটো উপলব্ধ
E 37 নাম : লিলাবতী গোস্বামী স্বামীৰ নাম: দিলিপ গোস্বামী ঘৰ নং : ১৬৩ বয়স : 53 লিঙ্গ : মহিলা	HXX1650608 ফটো উপলব্ধ	38 নাম : বসন্ত গোস্বামী পিতাৰ নাম: দিলিপ ঘৰ নং : ১৬৩ বয়স : 43 লিঙ্গ : পুৰুষ	HXX1650620 ফটো উপলব্ধ	39 নাম : হৃদয় গোস্বামী পিতাৰ নাম: দিলিপ গোস্বামী ঘৰ নং : ১৬৩ বয়স : 42 লিঙ্গ : পুৰুষ	HXX0249474 ফটো উপলব্ধ
R 40 নাম : বসন্ত গোস্বামী পিতাৰ নাম: দিলিপ গোস্বামী ঘৰ নং : ১৬৩ বয়স : 39 লিঙ্গ : পুৰুষ	HXX0395822 ফটো উপলব্ধ	41 নাম : মনষা বৰুৱা গোস্বামী স্বামীৰ নাম: বসন্ত বৰুৱা গোস্বামী ঘৰ নং : ১৬৩ বয়স : 38 লিঙ্গ : মহিলা	HXX0244715 ফটো উপলব্ধ	42 নাম : উষাদেবী গোস্বামী স্বামীৰ নাম: হৃদয় গোস্বামী ঘৰ নং : ১৬৩ বয়স : 33 লিঙ্গ : মহিলা	HXX0249383 ফটো উপলব্ধ
43 নাম : নাহৰমনি গোস্বামী পিতাৰ নাম: হৃদয় মৰাণ ঘৰ নং : 163 বয়স : 22 লিঙ্গ : মহিলা	PSO0098178 ফটো উপলব্ধ	E 44 নাম : সুৰেশ্বৰ মৰাণ পিতাৰ নাম: ললিত ঘৰ নং : ১৬৪ বয়স : 91 লিঙ্গ : পুৰুষ	HXX1650642 ফটো উপলব্ধ	45 নাম : তুলেশ্বৰ মৰাণ পিতাৰ নাম: পদেশ্বৰ মৰাণ ঘৰ নং : ১৬৫ বয়স : 67 লিঙ্গ : পুৰুষ	HXX1650664 ফটো উপলব্ধ
# 46 নাম : কুশলতা মৰাণ স্বামীৰ নাম: তুলেশ্বৰ মৰাণ ঘৰ নং : ১৬৫ বয়স : 63 লিঙ্গ : মহিলা	HXX1650675 ফটো উপলব্ধ	47 নাম : পুষ্পলতা মৰাণ পিতাৰ নাম: তুলেশ্বৰ মৰাণ ঘৰ নং : ১৬৫ বয়স : 44 লিঙ্গ : মহিলা	HXX1650686 ফটো উপলব্ধ	# 48 নাম : নবিন মৰাণ পিতাৰ নাম: তুলেশ্বৰ মৰাণ ঘৰ নং : ১৬৫ ক বয়স : 43 লিঙ্গ : পুৰুষ	HXX1650697 ফটো উপলব্ধ
# 49 নাম : নিবেদিতা মৰাণ স্বামীৰ নাম: নবিন মৰাণ ঘৰ নং : ১৬৫ ক বয়স : 34 লিঙ্গ : মহিলা	HXX0395491 ফটো উপলব্ধ	50 নাম : বসন্ত মৰাণ পিতাৰ নাম: তুলেশ্বৰ মৰাণ ঘৰ নং : ১৬৫ বয়স : 31 লিঙ্গ : পুৰুষ	HXX1650700 ফটো উপলব্ধ	# 51 নাম : শিশু কুমাৰ মৰাণ পিতাৰ নাম: বিহুধৰ মৰাণ ঘৰ নং : ১৬৬ বয়স : 47 লিঙ্গ : পুৰুষ	HXX1650755 ফটো উপলব্ধ
# 52 নাম : ফনেন মৰাণ পিতাৰ নাম: বিহুধৰ মৰাণ ঘৰ নং : ১৬৬ বয়স : 44 লিঙ্গ : পুৰুষ	HXX1650766 ফটো উপলব্ধ	53 নাম : ৰূপালী মৰাণ স্বামীৰ নাম: শিশু কুমাৰ মৰাণ ঘৰ নং : ১৬৬ বয়স : 44 লিঙ্গ : মহিলা	HXX1650777 ফটো উপলব্ধ	54 নাম : জেসমিন মৰাণ পিতাৰ নাম: শিশু কুমাৰ মৰাণ ঘৰ নং : ১৬৬ বয়স : 26 লিঙ্গ : মহিলা	HXX1706407 ফটো উপলব্ধ
55 নাম : শুভজিৎ মৰাণ পিতাৰ নাম: শিশু কুমাৰ মৰাণ ঘৰ নং : ১৬৬ বয়স : 24 লিঙ্গ : পুৰুষ	HXX1706464 ফটো উপলব্ধ	56 নাম : দীপিকা মৰাণ স্বামীৰ নাম: জিতেন মৰাণ ঘৰ নং : ১৬৭ বয়স : 61 লিঙ্গ : মহিলা	HXX1650802 ফটো উপলব্ধ	57 নাম : প্ৰশান্ত মৰাণ পিতাৰ নাম: ৰূপেন মৰাণ ঘৰ নং : ১৬৭ বয়স : 53 লিঙ্গ : পুৰুষ	HXX1650788 ফটো উপলব্ধ
58 নাম : জিন্তুমণী মৰাণ পিতাৰ নাম: ৰূপেন মৰাণ ঘৰ নং : ১৬৭ বয়স : 50 লিঙ্গ : পুৰুষ	HXX1650813 ফটো উপলব্ধ	# 59 নাম : মধুমতী ফুকন মৰাণ স্বামীৰ নাম: জিন্তু মৰাণ ঘৰ নং : ১৬৭ বয়স : 44 লিঙ্গ : মহিলা	HXX1650824 ফটো উপলব্ধ	60 নাম : নিকুঞ্জ মৰাণ পিতাৰ নাম: জিতেন মৰাণ ঘৰ নং : ১৬৭ বয়স : 34 লিঙ্গ : পুৰুষ	HXX0245647 ফটো উপলব্ধ



#2 61 নাম : নিপো মৰাণ পিতাৰ নাম: জীতেন মৰাণ ঘৰ নং : ১৬৭ ক বয়স : 30 লিঙ্গ : পুৰুষ	HXX0245688	ফটো উপলব্ধ	62 নাম : মিলন মৰাণ পিতাৰ নাম: যতীন মৰাণ ঘৰ নং : ১৬৭ বয়স : 26 লিঙ্গ : পুৰুষ	HXX1222181	ফটো উপলব্ধ	#2 63 নাম : বেজিনা মৰাণ স্বামীৰ নাম: নিপু মৰাণ ঘৰ নং : ১৬৭ ক বয়স : 25 লিঙ্গ : মহিলা	HXX1715309	ফটো উপলব্ধ
64 নাম : ভেৰিনা মৰাণ পিতাৰ নাম: জিন্টু মৰাণ ঘৰ নং : 167 বয়স : 20 লিঙ্গ : মহিলা	PSO0098673	ফটো উপলব্ধ	65 নাম : নীলকণ্ঠ বৰুৱা পিতাৰ নাম: গাঠিধৰ ঘৰ নং : ১৬৯ বয়স : 61 লিঙ্গ : পুৰুষ	HXX1650835	ফটো উপলব্ধ	66 নাম : জয়মতী বৰুৱা স্বামীৰ নাম: নীলকান্ত বৰুৱা ঘৰ নং : ১৬৯ বয়স : 53 লিঙ্গ : মহিলা	HXX1650846	ফটো উপলব্ধ
67 নাম : মুনমী গৌঁহাই বৰুৱা স্বামীৰ নাম: উজল বৰুৱা ঘৰ নং : 169 বয়স : 35 লিঙ্গ : মহিলা	PSO0101485	ফটো উপলব্ধ	68 নাম : উজল বৰুৱা পিতাৰ নাম: নিলকান্ত বৰুৱা ঘৰ নং : ১৬৯ বয়স : 29 লিঙ্গ : পুৰুষ	HXX0246066	ফটো উপলব্ধ	69 নাম : সঞ্জয় বৰুৱা পিতাৰ নাম: নিলকান্ত বৰুৱা ঘৰ নং : ১৬৯ বয়স : 29 লিঙ্গ : পুৰুষ	HXX0051649	ফটো উপলব্ধ
70 নাম : সিতা মৰাণ বৰুৱা স্বামীৰ নাম: সঞ্জয় বৰুৱা ঘৰ নং : 169 বয়স : 21 লিঙ্গ : মহিলা	PSO0092510	ফটো উপলব্ধ	71 নাম : কেশন্তী বৰুৱা স্বামীৰ নাম: গাঠিধৰ বৰুৱা ঘৰ নং : ১৭০ বয়স : 86 লিঙ্গ : মহিলা	HXX1650868	ফটো উপলব্ধ	72 নাম : প্ৰমেশ্বৰী বৰুৱা পিতাৰ নাম: গাঠিধৰ বৰুৱা ঘৰ নং : ১৭০ বয়স : 59 লিঙ্গ : মহিলা	HXX1650879	ফটো উপলব্ধ
73 নাম : হিতেশ্বৰ বৰুৱা পিতাৰ নাম: গাঠিধৰ বৰুৱা ঘৰ নং : ১৭০ বয়স : 48 লিঙ্গ : পুৰুষ	HXX1650880	ফটো উপলব্ধ	74 নাম : সুভলতা বৰুৱা স্বামীৰ নাম: হিতেশ্বৰ বৰুৱা ঘৰ নং : ১৭০ বয়স : 35 লিঙ্গ : মহিলা	HXX0403659	ফটো উপলব্ধ	75 নাম : ললিতেশ্বৰ বৰুৱা পিতাৰ নাম: ভেকেলাই বৰুৱা ঘৰ নং : ১৭১ বয়স : 68 লিঙ্গ : পুৰুষ	HXX1650891	ফটো উপলব্ধ
76 নাম : প্ৰতিমা বৰুৱা স্বামীৰ নাম: ললিতেশ্বৰ বৰুৱা ঘৰ নং : ১৭১ বয়স : 63 লিঙ্গ : মহিলা	HXX1650904	ফটো উপলব্ধ	77 নাম : অম্বিকা বৰুৱা হাজৰীকা স্বামীৰ নাম: অনিল হাজৰীকা ঘৰ নং : ১৭১ বয়স : 29 লিঙ্গ : মহিলা	HXX0233973	ফটো উপলব্ধ	78 নাম : দেবেশ্বৰ বৰুৱা পিতাৰ নাম: ভেকেলাই বৰুৱা ঘৰ নং : ১৭২ বয়স : 78 লিঙ্গ : পুৰুষ	HXX0405217	ফটো উপলব্ধ
79 নাম : সুনমা বৰুৱা স্বামীৰ নাম: দেবেশ্বৰ বৰুৱা ঘৰ নং : ১৭২ বয়স : 70 লিঙ্গ : মহিলা	HXX0245654	ফটো উপলব্ধ	80 নাম : নিমতী বৰুৱা স্বামীৰ নাম: কান্দেশ্বৰ বৰুৱা ঘৰ নং : ১৭২ বয়স : 61 লিঙ্গ : মহিলা	HXX1650926	ফটো উপলব্ধ	# 81 নাম : মামুন বৰুৱা স্বামীৰ নাম: বৈলিধৰ বৰুৱা ঘৰ নং : ১৭২ বয়স : 39 লিঙ্গ : মহিলা	HXX0235390	ফটো উপলব্ধ
82 নাম : দিফুল বৰুৱা পিতাৰ নাম: দেবেশ্বৰ বৰুৱা ঘৰ নং : ১৭২ বয়স : 32 লিঙ্গ : পুৰুষ	HXX1706928	ফটো উপলব্ধ	83 নাম : কুখো বৰুৱা পিতাৰ নাম: কান্দেশ্বৰ বৰুৱা ঘৰ নং : ১৭২ বয়স : 31 লিঙ্গ : পুৰুষ	HXX0054189	ফটো উপলব্ধ	84 নাম : লব বৰুৱা পিতাৰ নাম: কান্দেশ্বৰ বৰুৱা ঘৰ নং : ১৭২ বয়স : 31 লিঙ্গ : পুৰুষ	HXX0054387	ফটো উপলব্ধ
85 নাম : মনজ মৰাণ পিতাৰ নাম: ধনবৰ মৰাণ ঘৰ নং : 172 বয়স : 30 লিঙ্গ : পুৰুষ	HXX1431253	ফটো উপলব্ধ	86 নাম : বোলধৰ বৰুৱা পিতাৰ নাম: কান্দেশ্বৰ বৰুৱা ঘৰ নং : ১৭২ বয়স : 30 লিঙ্গ : পুৰুষ	HXX0054247	ফটো উপলব্ধ	87 নাম : প্ৰিয়াঙ্কা বৰুৱা পিতাৰ নাম: দিফুল বৰুৱা ঘৰ নং : ১৭২ বয়স : 30 লিঙ্গ : মহিলা	HXX1706381	ফটো উপলব্ধ
88 নাম : মুনমি বৰুৱা স্বামীৰ নাম: লব বৰুৱা ঘৰ নং : 172 বয়স : 23 লিঙ্গ : মহিলা	HXX1389964	ফটো উপলব্ধ	89 নাম : মানৱ বৰুৱা পিতাৰ নাম: ভেকেলাই বৰুৱা ঘৰ নং : ১৭৩ বয়স : 79 লিঙ্গ : পুৰুষ	HXX1650937	ফটো উপলব্ধ	90 নাম : চুমকী বৰুৱা পিতাৰ নাম: মুদুলা বৰুৱা ঘৰ নং : ১৭৩ বয়স : 22 লিঙ্গ : মহিলা	HXX1707132	ফটো উপলব্ধ



91	HXX1714229	ফটো উপলব্ধ
নাম : মন্ট বৰুৱা পিতাৰ নাম: বুলেন বৰুৱা ঘৰ নং : 173 বয়স : 22 লিঙ্গ : পুৰুষ		

92	HXX1650960	ফটো উপলব্ধ
নাম : মৃদল বৰুৱা পিতাৰ নাম: কান্দেশ্বৰ বৰুৱা ঘৰ নং : 193খ বয়স : 49 লিঙ্গ : পুৰুষ		

93	HXX1650948	ফটো উপলব্ধ
নাম : বুলেন বৰুৱা পিতাৰ নাম: কান্দেশ্বৰ বৰুৱা ঘৰ নং : 193ক বয়স : 44 লিঙ্গ : পুৰুষ		

# 94	HXX1650959	ফটো উপলব্ধ
নাম : লভিতা বৰুৱা স্বামীৰ নাম: বুলেন বৰুৱা ঘৰ নং : 193ক বয়স : 42 লিঙ্গ : মহিলা		

95	HXX1650971	ফটো উপলব্ধ
নাম : ৰমন্তী মৰাণ বৰুৱা স্বামীৰ নাম: মৃদল বৰুৱা ঘৰ নং : 193খ বয়স : 31 লিঙ্গ : মহিলা		

E 96	HXX1650993	ফটো উপলব্ধ
নাম : ৰহেশ্বৰী স্বামীৰ নাম: গেঠাই ঘৰ নং : 198 বয়স : 83 লিঙ্গ : মহিলা		

97	HXX1651009	ফটো উপলব্ধ
নাম : প্ৰফুল্ল বৰুৱা পিতাৰ নাম: গেঠাই বৰুৱা ঘৰ নং : 198 বয়স : 65 লিঙ্গ : পুৰুষ		

98	HXX1651010	ফটো উপলব্ধ
নাম : খগেন বৰুৱা পিতাৰ নাম: গেঠাই বৰুৱা ঘৰ নং : 198 বয়স : 62 লিঙ্গ : পুৰুষ		

99	HXX1651021	ফটো উপলব্ধ
নাম : কাদনি বৰুৱা স্বামীৰ নাম: খগেন বৰুৱা ঘৰ নং : 198 বয়স : 57 লিঙ্গ : মহিলা		

100	HXX1656037	ফটো উপলব্ধ
নাম : মন্দিৰা মৰাণ স্বামীৰ নাম: প্ৰফুল্ল মৰাণ ঘৰ নং : 198 বয়স : 50 লিঙ্গ : মহিলা		

# 101	HXX0404202	ফটো উপলব্ধ
নাম : ববিতা বৰুৱা স্বামীৰ নাম: দেৱজীত বৰুৱা ঘৰ নং : 16৮ বয়স : 40 লিঙ্গ : মহিলা		

# 102	HXX1651032	ফটো উপলব্ধ
নাম : মুহিকান্ত বৰুৱা পিতাৰ নাম: খগেন বৰুৱা ঘৰ নং : 16৮ বয়স : 38 লিঙ্গ : পুৰুষ		

# 103	HXX0012764	ফটো উপলব্ধ
নাম : কৃষ্ণা বৰুৱা স্বামীৰ নাম: মুহিকান্ত বৰুৱা ঘৰ নং : 16৮ বয়স : 35 লিঙ্গ : মহিলা		

# 104	HXX1651043	ফটো উপলব্ধ
নাম : দেৱজীত বৰুৱা পিতাৰ নাম: খগেন বৰুৱা ঘৰ নং : 16৮ বয়স : 35 লিঙ্গ : পুৰুষ		

# 105	HXX1656286	ফটো উপলব্ধ
নাম : সবেন বৰুৱা পিতাৰ নাম: খগেন বৰুৱা ঘৰ নং : 19৬ বয়স : 33 লিঙ্গ : পুৰুষ		

106	HXX0248807	ফটো উপলব্ধ
নাম : শংখজীত বৰুৱা পিতাৰ নাম: খগেন বৰুৱা ঘৰ নং : 198 বয়স : 30 লিঙ্গ : পুৰুষ		

# 107	HXX0248799	ফটো উপলব্ধ
নাম : দেজী মৰাণ বৰুৱা স্বামীৰ নাম: সবেন বৰুৱা ঘৰ নং : 19৬ বয়স : 29 লিঙ্গ : মহিলা		

108	HXX1209303	ফটো উপলব্ধ
নাম : মদন বৰুৱা পিতাৰ নাম: খগেন বৰুৱা ঘৰ নং : 198 বয়স : 26 লিঙ্গ : পুৰুষ		

109	PSO0061531	ফটো উপলব্ধ
নাম : চয়নিকা মহন্ত বৰুৱা স্বামীৰ নাম: মদন বৰুৱা ঘৰ নং : 174 বয়স : 21 লিঙ্গ : মহিলা		

110	HXX1651065	ফটো উপলব্ধ
নাম : বাচবৰ চুতীয়া পিতাৰ নাম: জয়নাথ চুতীয়া ঘৰ নং : 19৫ বয়স : 67 লিঙ্গ : পুৰুষ		

111	HXX1651076	ফটো উপলব্ধ
নাম : কাগজী চুতীয়া স্বামীৰ নাম: বাচবৰ চুতীয়া ঘৰ নং : 19৫ বয়স : 64 লিঙ্গ : মহিলা		

S 112	HXX1651054	ফটো উপলব্ধ
নাম : উমাকান্ত চেতিয়া পিতাৰ নাম: বাচবৰ চেতিয়া ঘৰ নং : 19৫ বয়স : 85 লিঙ্গ : পুৰুষ		

113	HXX1839641	ফটো উপলব্ধ
নাম : সুনীল চুতীয়া পিতাৰ নাম: বাচবৰ চুতীয়া ঘৰ নং : 19৫ বয়স : 33 লিঙ্গ : পুৰুষ		

# 114	HXX1200658	ফটো উপলব্ধ
নাম : ফনিধৰ চুতীয়া পিতাৰ নাম: মধৈ চুতীয়া ঘৰ নং : 21৫ বয়স : 30 লিঙ্গ : পুৰুষ		

# 115	HXX1200666	ফটো উপলব্ধ
নাম : বিজু দহোতীয়া চুতীয়া স্বামীৰ নাম: ফনিধৰ চুতীয়া ঘৰ নং : 21৫ বয়স : 30 লিঙ্গ : মহিলা		

116	HXX1839674	ফটো উপলব্ধ
নাম : চপালী দহোতীয়া চুতীয়া স্বামীৰ নাম: সুনীল চুতীয়া ঘৰ নং : 19৫ বয়স : 28 লিঙ্গ : মহিলা		

117	HXX1651101	ফটো উপলব্ধ
নাম : ৰমেশ ৰাজখোৱা পিতাৰ নাম: কান্দুৰা ৰাজখোৱা ঘৰ নং : 19৬ বয়স : 61 লিঙ্গ : পুৰুষ		

E 118	HXX1651112	ফটো উপলব্ধ
নাম : বাসন্তী ৰাজখোৱা স্বামীৰ নাম: ৰমেশ ৰাজখোৱা ঘৰ নং : 19৬ বয়স : 56 লিঙ্গ : মহিলা		

R 119	HXX1651123	ফটো উপলব্ধ
নাম : ববিতা পিতাৰ নাম: খগেন ঘৰ নং : 19৬ বয়স : 89 লিঙ্গ : মহিলা		

120	HXX0249169	ফটো উপলব্ধ
নাম : মানস প্ৰতিম ৰাজখোৱা পিতাৰ নাম: ৰমেশ ৰাজখোৱা ঘৰ নং : 19৬ বয়স : 32 লিঙ্গ : পুৰুষ		



121 নাম : মেঘালী ৰাজখোৱা পিতাৰ নাম: কমলেশ্বৰ ৰাজখোৱা ঘৰ নং : ১৭৬ বয়স : 22 লিঙ্গ : মহিলা	HXX1706399 ফটো উপলব্ধ	122 নাম : পাৰ্থপ্ৰতিম ৰাজখোৱা পিতাৰ নাম: কমলেশ্বৰ ৰাজখোৱা ঘৰ নং : 176 বয়স : 20 লিঙ্গ : পুৰুষ	PSO0073841 ফটো উপলব্ধ	123 নাম : প্ৰমিলা স্বামীৰ নাম: কমলেশ্বৰ ঘৰ নং : ১৭৬ক বয়স : 52 লিঙ্গ : মহিলা	HXX1651145 ফটো উপলব্ধ
124 নাম : কমলেশ্বৰ ৰাজখোৱা পিতাৰ নাম: কান্দুৱা ৰাজখোৱা ঘৰ নং : ১৭৬ক বয়স : 41 লিঙ্গ : পুৰুষ	HXX1651134 ফটো উপলব্ধ	S2 125 নাম : প্ৰণিতা গোস্বাই পিতাৰ নাম: মনু গোস্বাই ঘৰ নং : ১৭৭ বয়স : 126 লিঙ্গ : মহিলা	HXX1651156 ফটো উপলব্ধ	126 নাম : পানীৰাম ফুকন পিতাৰ নাম: চুচেন ফুকন ঘৰ নং : ১৭৮ বয়স : 65 লিঙ্গ : পুৰুষ	HXX1651167 ফটো উপলব্ধ
127 নাম : পুত্ৰ ফুকন স্বামীৰ নাম: পানীৰাম ফুকন ঘৰ নং : ১৭৮ বয়স : 59 লিঙ্গ : মহিলা	HXX1651178 ফটো উপলব্ধ	128 নাম : হেমন্ত ফুকন পিতাৰ নাম: পানীৰাম ফুকন ঘৰ নং : ১৭৮ বয়স : 37 লিঙ্গ : পুৰুষ	HXX1651189 ফটো উপলব্ধ	129 নাম : মামনী ফুকন স্বামীৰ নাম: হেমন্ত ফুকন ঘৰ নং : ১৭৮ বয়স : 36 লিঙ্গ : মহিলা	HXX1199850 ফটো উপলব্ধ
130 নাম : প্ৰনৱ ফুকন পিতাৰ নাম: পানীৰাম ফুকন ঘৰ নং : ১৭৮ বয়স : 32 লিঙ্গ : পুৰুষ	HXX0249615 ফটো উপলব্ধ	131 নাম : মিনা মৰাণ ফুকন স্বামীৰ নাম: প্ৰণৱ ফুকন ঘৰ নং : ১৭৮ বয়স : 31 লিঙ্গ : মহিলা	HXX0249698 ফটো উপলব্ধ	# 132 নাম : অৰিনাশ বৰুৱা পিতাৰ নাম: লক্ষেশ্বৰ বৰুৱা ঘৰ নং : ১৭৮ বয়স : 30 লিঙ্গ : পুৰুষ	HXX0056366 ফটো উপলব্ধ
133 নাম : সুৰভি চেতিয়া স্বামীৰ নাম: অৰিনাশ বৰুৱা ঘৰ নং : 178 বয়স : 29 লিঙ্গ : মহিলা	PSO0061671 ফটো উপলব্ধ	134 নাম : মহেন্দ্ৰ ফুকন পিতাৰ নাম: চুচেন ঘৰ নং : ১৭৯ বয়স : 73 লিঙ্গ : পুৰুষ	HXX1651190 ফটো উপলব্ধ	E 135 নাম : প্ৰবিত্ৰী ফুকন স্বামীৰ নাম: মহেন্দ্ৰ ফুকন ঘৰ নং : ১৭৯ বয়স : 69 লিঙ্গ : মহিলা	HXX1651203 ফটো উপলব্ধ
# 136 নাম : অজিত ফুকন পিতাৰ নাম: মহেন্দ্ৰ ফুকন ঘৰ নং : ১৭৯ বয়স : 48 লিঙ্গ : পুৰুষ	HXX1651225 ফটো উপলব্ধ	137 নাম : লক্ষীমা ফুকন স্বামীৰ নাম: জানো ফুকন ঘৰ নং : ১৭৯ বয়স : 43 লিঙ্গ : মহিলা	HXX1651258 ফটো উপলব্ধ	138 নাম : জানো ফুকন পিতাৰ নাম: মহেন্দ্ৰ ফুকন ঘৰ নং : ১৭৯ বয়স : 40 লিঙ্গ : পুৰুষ	HXX1651247 ফটো উপলব্ধ
139 নাম : শৈল্যকান্ত ফুকন পিতাৰ নাম: মহেন্দ্ৰ ফুকন ঘৰ নং : ১৮০ বয়স : 35 লিঙ্গ : পুৰুষ	HXX0012765 ফটো উপলব্ধ	140 নাম : পূৰ্ণিমা ফুকন স্বামীৰ নাম: অজিত ফুকন ঘৰ নং : ১৮০ বয়স : 31 লিঙ্গ : মহিলা	HXX0249805 ফটো উপলব্ধ	# 141 নাম : তৰন ফুকন পিতাৰ নাম: গৌৰিন্দ ফুকন ঘৰ নং : ২৪০ বয়স : 53 লিঙ্গ : পুৰুষ	HXX0012766 ফটো উপলব্ধ
#2 142 নাম : বিদ্যাধৰ ফুকন পিতাৰ নাম: গৌৰিন্দ ফুকন ঘৰ নং : ১৮০ বয়স : 49 লিঙ্গ : পুৰুষ	HXX1651269 ফটো উপলব্ধ	143 নাম : নিশামনি স্বামীৰ নাম: বিদ্যাধৰ ঘৰ নং : ১৮০ বয়স : 44 লিঙ্গ : মহিলা	HXX1651270 ফটো উপলব্ধ	# 144 নাম : অনুপ ফুকন পিতাৰ নাম: তৰুণ ফুকন ঘৰ নং : ২৪০ বয়স : 38 লিঙ্গ : পুৰুষ	HXX0262691 ফটো উপলব্ধ
S2 145 নাম : লিলাৱতী দহোতীয়া স্বামীৰ নাম: ভদ্ৰজিত দহোতীয়া ঘৰ নং : ১৮০ বয়স : 126 লিঙ্গ : মহিলা	HXX0012767 ফটো উপলব্ধ	S2 146 নাম : ভদ্ৰজিত দহোতীয়া পিতাৰ নাম: পুহেশ্বৰ দহোতীয়া ঘৰ নং : ১৮০ বয়স : 34 লিঙ্গ : পুৰুষ	HXX0012768 ফটো উপলব্ধ	# 147 নাম : পম্পী ফুকন স্বামীৰ নাম: অনুপ ফুকন ঘৰ নং : ২৪০ বয়স : 28 লিঙ্গ : মহিলা	HXX1292135 ফটো উপলব্ধ
# 148 নাম : বিদপ ফুকন পিতাৰ নাম: তৰুণ ফুকন ঘৰ নং : ২৪০ বয়স : 26 লিঙ্গ : পুৰুষ	HXX0262733 ফটো উপলব্ধ	149 নাম : অৰুন ফুকন পিতাৰ নাম: গৌৰিন্দ ফুকন ঘৰ নং : ১৮১ বয়স : 69 লিঙ্গ : পুৰুষ	HXX1651281 ফটো উপলব্ধ	150 নাম : প্ৰেমদা ফুকন স্বামীৰ নাম: অৰুন ফুকন ঘৰ নং : ১৮১ বয়স : 66 লিঙ্গ : মহিলা	HXX1651292 ফটো উপলব্ধ



151 নাম : জ্যোৎস্না ফুকন স্বামীৰ নাম : ৰাজীব ফুকন ঘৰ নং : ১৮১ বয়স : 43 লিঙ্গ : মহিলা	HXX1651316 ফটো উপলব্ধ	152 নাম : ৰাজীব ফুকন পিতাৰ নাম : অৰুণ ফুকন ঘৰ নং : ১৮১ বয়স : 40 লিঙ্গ : পুৰুষ	HXX1651305 ফটো উপলব্ধ	# 153 নাম : মনোজ ফুকন পিতাৰ নাম : অৰুণ ফুকন ঘৰ নং : ১৪২ বয়স : 38 লিঙ্গ : পুৰুষ	HXX1651327 ফটো উপলব্ধ
# 154 নাম : লারন্যা ফুকন স্বামীৰ নাম : মনোজ ফুকন ঘৰ নং : ২৪২ বয়স : 34 লিঙ্গ : মহিলা	HXX0058438 ফটো উপলব্ধ	155 নাম : মৌচম ফুকন পিতাৰ নাম : ৰাজীব ফুকন ঘৰ নং : 181 বয়স : 20 লিঙ্গ : পুৰুষ	PSO0073858 ফটো উপলব্ধ	156 নাম : ৰমিতা ফুকন স্বামীৰ নাম : মেম্বা ফুকন ঘৰ নং : ১৮২ বয়স : 64 লিঙ্গ : মহিলা	HXX1651338 ফটো উপলব্ধ
157 নাম : ক্ষীৰোদ ফুকন পিতাৰ নাম : মেম্বা ফুকন ঘৰ নং : ১৮২ বয়স : 44 লিঙ্গ : পুৰুষ	HXX1651349 ফটো উপলব্ধ	158 নাম : পল্লবীকা ফুকন স্বামীৰ নাম : ক্ষীৰোদ ফুকন ঘৰ নং : ১৮২ বয়স : 35 লিঙ্গ : মহিলা	HXX0012769 ফটো উপলব্ধ	159 নাম : ৰাজুমানি স্বামীৰ নাম : ভাইমন ঘৰ নং : ১৮৩ বয়স : 63 লিঙ্গ : মহিলা	HXX1651361 ফটো উপলব্ধ
# 160 নাম : জোনমনী শইকীয়া স্বামীৰ নাম : প্ৰদীপ শইকীয়া ঘৰ নং : ১৯২ বয়স : 42 লিঙ্গ : মহিলা	HXX1651372 ফটো উপলব্ধ	161 নাম : বন্তী শইকীয়া দত্ত স্বামীৰ নাম : পংকজ দত্ত ঘৰ নং : ১৮৩ বয়স : 33 লিঙ্গ : মহিলা	HXX0404103 ফটো উপলব্ধ	162 নাম : প্ৰমোদ দত্ত পিতাৰ নাম : ভাইকণ দত্ত ঘৰ নং : ১৮৩ বয়স : 31 লিঙ্গ : পুৰুষ	HXX0252585 ফটো উপলব্ধ
# 163 নাম : দিব্যজ্যোতি শইকীয়া পিতাৰ নাম : প্ৰদীপ শইকীয়া ঘৰ নং : ১৯২ বয়স : 18 লিঙ্গ : মহিলা	PSO0120048 ফটো উপলব্ধ	164 নাম : ৰূপবালা স্বামীৰ নাম : হেমকান্ত ঘৰ নং : ১৮৪ বয়স : 94 লিঙ্গ : মহিলা	HXX1651383 ফটো উপলব্ধ	#2 165 নাম : ৰাতুল দত্ত পিতাৰ নাম : হেমকান্ত দত্ত ঘৰ নং : ৩০০ বয়স : 62 লিঙ্গ : পুৰুষ	HXX1651418 ফটো উপলব্ধ
#2 166 নাম : মামনী দত্ত স্বামীৰ নাম : ৰাতুল দত্ত ঘৰ নং : ৩০০ বয়স : 55 লিঙ্গ : মহিলা	HXX1651429 ফটো উপলব্ধ	167 নাম : দিৰ্জেন দত্ত পিতাৰ নাম : হেমকান্ত দত্ত ঘৰ নং : ১৮৪ বয়স : 51 লিঙ্গ : পুৰুষ	HXX1651441 ফটো উপলব্ধ	168 নাম : সোণমাই দত্ত স্বামীৰ নাম : দিৰ্জেন দত্ত ঘৰ নং : ১৮৪ বয়স : 49 লিঙ্গ : মহিলা	HXX0234492 ফটো উপলব্ধ
# 169 নাম : তিখেশ্বৰ দত্ত পিতাৰ নাম : সুন্দৰ দত্ত ঘৰ নং : ১৮৪ খ বয়স : 47 লিঙ্গ : পুৰুষ	HXX0244210 ফটো উপলব্ধ	170 নাম : নিত্যানন্দ দত্ত পিতাৰ নাম : হেমকান্ত দত্ত ঘৰ নং : ১৮৪ বয়স : 47 লিঙ্গ : পুৰুষ	HXX1651394 ফটো উপলব্ধ	# 171 নাম : তুলুমণি ফুকন দত্ত স্বামীৰ নাম : তিখেশ্বৰ দত্ত ঘৰ নং : ১৮৪ খ বয়স : 45 লিঙ্গ : মহিলা	HXX0248591 ফটো উপলব্ধ
#2 172 নাম : হেমকান্ত দত্ত পিতাৰ নাম : হেমকান্ত দত্ত ঘৰ নং : ১৮৪ ঘ বয়স : 42 লিঙ্গ : পুৰুষ	HXX1651407 ফটো উপলব্ধ	173 নাম : মৌচমী দত্ত স্বামীৰ নাম : নিত্যানন্দ দত্ত ঘৰ নং : ১৮৪ বয়স : 41 লিঙ্গ : মহিলা	HXX0238782 ফটো উপলব্ধ	#2 174 নাম : ইলা গগৈ দত্ত স্বামীৰ নাম : হেমকান্ত দত্ত ঘৰ নং : ১৮৪ ঘ বয়স : 33 লিঙ্গ : মহিলা	HXX0243733 ফটো উপলব্ধ
175 নাম : সঞ্জয় দত্ত পিতাৰ নাম : ৰাতুল দত্ত ঘৰ নং : ১৮৪ বয়স : 33 লিঙ্গ : পুৰুষ	HXX0262311 ফটো উপলব্ধ	S 176 নাম : সংগীতা দত্ত পিতাৰ নাম : ৰাতুল দত্ত ঘৰ নং : ১৮৪ বয়স : 30 লিঙ্গ : মহিলা	HXX1222587 ফটো উপলব্ধ	177 নাম : জুনমনী দত্ত স্বামীৰ নাম : জ্যোতি দত্ত ঘৰ নং : ১৮৪ বয়স : 26 লিঙ্গ : মহিলা	HXX0243832 ফটো উপলব্ধ
S2 178 নাম : পপী দত্ত পিতাৰ নাম : দিৰ্জেন দত্ত ঘৰ নং : ১৮৪ বয়স : 24 লিঙ্গ : মহিলা	HXX1222611 ফটো উপলব্ধ	S 179 নাম : পৰি দত্ত পিতাৰ নাম : ৰাতুল দত্ত ঘৰ নং : ১৮৪ বয়স : 23 লিঙ্গ : মহিলা	HXX1210129 ফটো উপলব্ধ	180 নাম : মুনমী ফুকন দত্ত স্বামীৰ নাম : সঞ্জয় দত্ত ঘৰ নং : ১৮৪ বয়স : 23 লিঙ্গ : মহিলা	HXX1706167 ফটো উপলব্ধ



181 নাম : অনপম দত্ত পিতাৰ নাম: দিৰ্জেন দত্ত ঘৰ নং : 184 বয়স : 21 লিঙ্গ : পুৰুষ	PSO0098434 ফটো উপলব্ধ	#2 182 নাম : বিকি দত্ত মাতৃৰ নাম: সংগীতা দত্ত ঘৰ নং : 1৮৪ গ বয়স : 19 লিঙ্গ : মহিলা	PSO0121590 ফটো উপলব্ধ	#2 183 নাম : বিকি দত্ত মাতৃৰ নাম: সংগীতা দত্ত ঘৰ নং : 1৮৪ গ বয়স : 19 লিঙ্গ : পুৰুষ	PSO0121624 ফটো উপলব্ধ
184 নাম : বগীমাই দত্ত স্বামীৰ নাম: সুন্দৰ দত্ত ঘৰ নং : 1৮৪ ক বয়স : 86 লিঙ্গ : মহিলা	HXX1651463 ফটো উপলব্ধ	R 185 নাম : মুকুট পিতাৰ নাম: সুন্দৰ ঘৰ নং : 1৮৪ ক বয়স : 50 লিঙ্গ : পুৰুষ	HXX1651474 ফটো উপলব্ধ	# 186 নাম : সংগীতা দত্ত স্বামীৰ নাম: ক্ষীৰোদ দত্ত ঘৰ নং : 1৮৪ গ বয়স : 43 লিঙ্গ : মহিলা	HXX1651496 ফটো উপলব্ধ
187 নাম : ফলিন দত্ত পিতাৰ নাম: সুন্দৰ দত্ত ঘৰ নং : 1৮৪ ক বয়স : 40 লিঙ্গ : পুৰুষ	HXX1651485 ফটো উপলব্ধ	188 নাম : খগেন দত্ত পিতাৰ নাম: ঘটাবাম দত্ত ঘৰ নং : 1৮৫ বয়স : 66 লিঙ্গ : পুৰুষ	HXX1651509 ফটো উপলব্ধ	189 নাম : কলিমাই দত্ত স্বামীৰ নাম: খগেন দত্ত ঘৰ নং : 1৮৫ বয়স : 56 লিঙ্গ : মহিলা	HXX1651510 ফটো উপলব্ধ
# 190 নাম : অমৃত দত্ত পিতাৰ নাম: খগেন দত্ত ঘৰ নং : ২৮৭ ক বয়স : 36 লিঙ্গ : পুৰুষ	HXX1651532 ফটো উপলব্ধ	# 191 নাম : বিতুল দত্ত পিতাৰ নাম: খগেন দত্ত ঘৰ নং : ২৮৭ খ বয়স : 33 লিঙ্গ : পুৰুষ	HXX0252908 ফটো উপলব্ধ	192 নাম : পুতুল দত্ত পিতাৰ নাম: খগেন দত্ত ঘৰ নং : 1৮৫ বয়স : 31 লিঙ্গ : পুৰুষ	HXX0242933 ফটো উপলব্ধ
# 193 নাম : মৌচুমী দত্ত স্বামীৰ নাম: অমৃত দত্ত ঘৰ নং : ২৮৭ ক বয়স : 27 লিঙ্গ : মহিলা	HXX1210145 ফটো উপলব্ধ	# 194 নাম : অৰুণা শইকীয়া দত্ত স্বামীৰ নাম: বিতুল দত্ত ঘৰ নং : ২৮৭ খ বয়স : 26 লিঙ্গ : মহিলা	HXX1210053 ফটো উপলব্ধ	195 নাম : নবনীতা খণ্ডিয়া দত্ত স্বামীৰ নাম: পুটুল দত্ত ঘৰ নং : 185 বয়স : 26 লিঙ্গ : মহিলা	PSO0095885 ফটো উপলব্ধ
196 নাম : চেনীমাই দত্ত স্বামীৰ নাম: মোহন দত্ত ঘৰ নং : 1৮৬ বয়স : 77 লিঙ্গ : মহিলা	HXX1651554 ফটো উপলব্ধ	197 নাম : অৰুণা দত্ত স্বামীৰ নাম: মনিকান্ত দত্ত ঘৰ নং : 1৮৬ বয়স : 57 লিঙ্গ : মহিলা	HXX1651576 ফটো উপলব্ধ	198 নাম : মনিকান্ত দত্ত পিতাৰ নাম: মোহন দত্ত ঘৰ নং : 1৮৬ বয়স : 53 লিঙ্গ : পুৰুষ	HXX1651565 ফটো উপলব্ধ
# 199 নাম : বৈকুণ্ঠ দত্ত পিতাৰ নাম: মোহন দত্ত ঘৰ নং : ২৮৯ বয়স : 49 লিঙ্গ : পুৰুষ	HXX1651587 ফটো উপলব্ধ	# 200 নাম : ৰুমী দত্ত স্বামীৰ নাম: বৈকুণ্ঠ দত্ত ঘৰ নং : ২৮৯ বয়স : 49 লিঙ্গ : মহিলা	HXX1651598 ফটো উপলব্ধ	# 201 নাম : দত্ত দত্ত পিতাৰ নাম: মোহন দত্ত ঘৰ নং : ২৮৭ গ বয়স : 49 লিঙ্গ : পুৰুষ	HXX1651601 ফটো উপলব্ধ
# 202 নাম : সংগীতা গগৈ দত্ত স্বামীৰ নাম: বদন দত্ত ঘৰ নং : ১৮৭ গ বয়স : 39 লিঙ্গ : মহিলা	HXX0243923 ফটো উপলব্ধ	203 নাম : যদ দত্ত পিতাৰ নাম: মনিকান্ত দত্ত ঘৰ নং : 1৮৬ বয়স : 24 লিঙ্গ : পুৰুষ	HXX1200377 ফটো উপলব্ধ	204 নাম : সৰুমাই বড়া স্বামীৰ নাম: নিৰ্বেণ বড়া ঘৰ নং : 1৮৭ বয়স : 52 লিঙ্গ : মহিলা	HXX1651612 ফটো উপলব্ধ
205 নাম : বিদ্যুত বড়া পিতাৰ নাম: নিৰ্বেণ বড়া ঘৰ নং : 1৮৭ বয়স : 34 লিঙ্গ : পুৰুষ	HXX0059378 ফটো উপলব্ধ	# 206 নাম : অমল্যা দত্ত পিতাৰ নাম: বৈকুণ্ঠ দত্ত ঘৰ নং : 1৮৬ বয়স : 22 লিঙ্গ : পুৰুষ	HXX1580414 ফটো উপলব্ধ	#2 207 নাম : সুৰজিত ফুকন পিতাৰ নাম: জয়বৰ ফুকন ঘৰ নং : 1৮৮ বয়স : 44 লিঙ্গ : পুৰুষ	HXX1651634 ফটো উপলব্ধ
208 নাম : লাবী ফুকন স্বামীৰ নাম: সুৰজিত ফুকন ঘৰ নং : 1৮৮ বয়স : 38 লিঙ্গ : মহিলা	HXX0012770 ফটো উপলব্ধ	209 নাম : কমলা ফুকন স্বামীৰ নাম: নিৰ্বেণ ফুকন ঘৰ নং : 1৮৯ বয়স : 63 লিঙ্গ : মহিলা	HXX1651645 ফটো উপলব্ধ	210 নাম : কুশল ফুকন পিতাৰ নাম: নিৰ্বেণ ফুকন ঘৰ নং : 1৮৯ বয়স : 42 লিঙ্গ : পুৰুষ	HXX1651656 ফটো উপলব্ধ



<p>211</p> <p>HXX0253906</p> <p>নাম : প্ৰণিতা ফুকন স্বামীৰ নাম: কুশল ফুকন ঘৰ নং : ১৮৯ বয়স : 34 লিঙ্গ : মহিলা</p> <p>ফটো উপলব্ধ</p>	<p>212</p> <p>HXX1651689</p> <p>নাম : অঞ্জলী স্বামীৰ নাম: প্ৰহলাদ ঘৰ নং : ১৯১ বয়স : 84 লিঙ্গ : মহিলা</p> <p>ফটো উপলব্ধ</p>	<p>213</p> <p>HXX1651678</p> <p>নাম : প্ৰহলাদ বড়া পিতাৰ নাম: অনিল ঘৰ নং : ১৯১ বয়স : 60 লিঙ্গ : পুৰুষ</p> <p>ফটো উপলব্ধ</p>
<p># 214</p> <p>HXX1651690</p> <p>নাম : ৰূপালী বড়া পিতাৰ নাম: প্ৰহ্লাদ বড়া ঘৰ নং : ১৯১ বয়স : 55 লিঙ্গ : মহিলা</p> <p>ফটো উপলব্ধ</p>	<p># 215</p> <p>HXX0255547</p> <p>নাম : ৰিতুঞ্জয় বড়া পিতাৰ নাম: প্ৰহ্লাদ বড়া ঘৰ নং : ১৯১ বয়স : 30 লিঙ্গ : পুৰুষ</p> <p>ফটো উপলব্ধ</p>	<p>216</p> <p>HXX0245092</p> <p>নাম : ৰুহিনী বড়া পিতাৰ নাম: প্ৰহ্লাদ বড়া ঘৰ নং : ১৯১ বয়স : 26 লিঙ্গ : পুৰুষ</p> <p>ফটো উপলব্ধ</p>
<p># 217</p> <p>PSO0098111</p> <p>নাম : ৰন্ট বড়া পিতাৰ নাম: প্ৰহ্লাদ বড়া ঘৰ নং : 191 বয়স : 21 লিঙ্গ : পুৰুষ</p> <p>ফটো উপলব্ধ</p>	<p>218</p> <p>HXX1651725</p> <p>নাম : প্ৰবীণ শইকীয়া পিতাৰ নাম: হৰেন শইকীয়া ঘৰ নং : ১৯২ বয়স : 47 লিঙ্গ : পুৰুষ</p> <p>ফটো উপলব্ধ</p>	<p>219</p> <p>HXX0242453</p> <p>নাম : মনোৰমা দত্ত শইকীয়া স্বামীৰ নাম: প্ৰবিন শইকীয়া ঘৰ নং : ১৯২ বয়স : 45 লিঙ্গ : মহিলা</p> <p>ফটো উপলব্ধ</p>
<p>220</p> <p>HXX1651747</p> <p>নাম : ৰবীন পিতাৰ নাম: হৰেন ঘৰ নং : ১৯২ বয়স : 41 লিঙ্গ : পুৰুষ</p> <p>ফটো উপলব্ধ</p>	<p>221</p> <p>HXX1651758</p> <p>নাম : পোনা শইকীয়া পিতাৰ নাম: কনকেশ্বৰ শইকীয়া ঘৰ নং : ১৯৩ বয়স : 79 লিঙ্গ : পুৰুষ</p> <p>ফটো উপলব্ধ</p>	<p>222</p> <p>HXX1651769</p> <p>নাম : লক্ষ্মীমাই শইকীয়া স্বামীৰ নাম: পোনা শইকীয়া ঘৰ নং : ১৯৩ বয়স : 74 লিঙ্গ : মহিলা</p> <p>ফটো উপলব্ধ</p>
<p>223</p> <p>HXX1651770</p> <p>নাম : মুকুল শইকীয়া পিতাৰ নাম: পুনা শইকীয়া ঘৰ নং : ১৯৩ বয়স : 46 লিঙ্গ : পুৰুষ</p> <p>ফটো উপলব্ধ</p>	<p>224</p> <p>HXX1222512</p> <p>নাম : চন্দমা মহন শইকীয়া স্বামীৰ নাম: অতুল শইকীয়া ঘৰ নং : ১৯৩ বয়স : 41 লিঙ্গ : মহিলা</p> <p>ফটো উপলব্ধ</p>	<p>#2 225</p> <p>HXX1651805</p> <p>নাম : অতুল শইকীয়া পিতাৰ নাম: পোনা শইকীয়া ঘৰ নং : ১৯৩ বয়স : 40 লিঙ্গ : পুৰুষ</p> <p>ফটো উপলব্ধ</p>
<p>E 226</p> <p>HXX1651827</p> <p>নাম : ভান শইকীয়া স্বামীৰ নাম: লক্ষ্মী শইকীয়া ঘৰ নং : ১৯৪ বয়স : 79 লিঙ্গ : মহিলা</p> <p>ফটো উপলব্ধ</p>	<p>227</p> <p>HXX1651838</p> <p>নাম : অনিল শইকীয়া পিতাৰ নাম: লক্ষী শইকীয়া ঘৰ নং : ১৯৪ বয়স : 43 লিঙ্গ : পুৰুষ</p> <p>ফটো উপলব্ধ</p>	<p>228</p> <p>HXX0255877</p> <p>নাম : চামেলী সোনোৱাল শইকীয়া স্বামীৰ নাম: অনিল শইকীয়া ঘৰ নং : ১৯৪ বয়স : 41 লিঙ্গ : মহিলা</p> <p>ফটো উপলব্ধ</p>
<p>229</p> <p>HXX1651849</p> <p>নাম : ডিম্বেশ্বৰ বৰুৱা পিতাৰ নাম: ৰিম্বেশ্বৰ ঘৰ নং : ১৯৫ বয়স : 74 লিঙ্গ : পুৰুষ</p> <p>ফটো উপলব্ধ</p>	<p>230</p> <p>HXX1651850</p> <p>নাম : নিকুঞ্জ বৰুৱা স্বামীৰ নাম: ডিম্বেশ্বৰ বৰুৱা ঘৰ নং : ১৯৫ বয়স : 69 লিঙ্গ : মহিলা</p> <p>ফটো উপলব্ধ</p>	<p># 231</p> <p>HXX1651883</p> <p>নাম : বিকাশ বৰুৱা পিতাৰ নাম: ডিম্বেশ্বৰ বড়ুয়া ঘৰ নং : ১৯৫ বয়স : 43 লিঙ্গ : পুৰুষ</p> <p>ফটো উপলব্ধ</p>
<p># 232</p> <p>HXX1651861</p> <p>নাম : বিৰাজ বৰুৱা পিতাৰ নাম: ডিম্বেশ্বৰ বৰুৱা ঘৰ নং : ১৯৫ গ বয়স : 46 লিঙ্গ : পুৰুষ</p> <p>ফটো উপলব্ধ</p>	<p># 233</p> <p>HXX1651894</p> <p>নাম : বন্তী বৰুৱা স্বামীৰ নাম: বিকাশ বৰুৱা ঘৰ নং : ১৯৫ বয়স : 43 লিঙ্গ : মহিলা</p> <p>ফটো উপলব্ধ</p>	<p>234</p> <p>HXX1651907</p> <p>নাম : নবজীত বৰুৱা পিতাৰ নাম: ডিম্বেশ্বৰ বৰুৱা ঘৰ নং : ১৯৫ বয়স : 41 লিঙ্গ : পুৰুষ</p> <p>ফটো উপলব্ধ</p>
<p># 235</p> <p>HXX1651918</p> <p>নাম : বিষ্ণু বৰুৱা পিতাৰ নাম: ডিম্বেশ্বৰ বৰুৱা ঘৰ নং : ১৯৫ ক বয়স : 36 লিঙ্গ : পুৰুষ</p> <p>ফটো উপলব্ধ</p>	<p># 236</p> <p>HXX1651872</p> <p>নাম : অবনী বৰুৱা পিতাৰ নাম: ডিম্বেশ্বৰ বৰুৱা ঘৰ নং : ১৯৫ ক বয়স : 39 লিঙ্গ : পুৰুষ</p> <p>ফটো উপলব্ধ</p>	<p># 237</p> <p>HXX1651941</p> <p>নাম : ৰিতুমনি বৰুৱা স্বামীৰ নাম: বিৰাজ বৰুৱা ঘৰ নং : ১৯৫ গ বয়স : 35 লিঙ্গ : মহিলা</p> <p>ফটো উপলব্ধ</p>
<p># 238</p> <p>HXX1651929</p> <p>নাম : লোনা বৰুৱা স্বামীৰ নাম: অৱীন বৰুৱা ঘৰ নং : ১৯৫ ক বয়স : 35 লিঙ্গ : মহিলা</p> <p>ফটো উপলব্ধ</p>	<p>239</p> <p>HXX0012771</p> <p>নাম : বিতপন বৰুৱা পিতাৰ নাম: ডিম্বেশ্বৰ বৰুৱা ঘৰ নং : ১৯৫ বয়স : 29 লিঙ্গ : পুৰুষ</p> <p>ফটো উপলব্ধ</p>	<p>240</p> <p>HXX1651952</p> <p>নাম : ফটিক বৰুৱা পিতাৰ নাম: ৰিম্বেশ্বৰ বৰুৱা ঘৰ নং : ১৯৬ বয়স : 69 লিঙ্গ : পুৰুষ</p> <p>ফটো উপলব্ধ</p>



241 নাম : বিজয়া বৰুৱা স্বামীৰ নাম : ফটিক বৰুৱা ঘৰ নং : ১৯৬ বয়স : 63 লিঙ্গ : মহিলা	HXX1651963 ফটো উপলব্ধ	# 242 নাম : পংকজ দত্ত পিতাৰ নাম : ভাইকণ দত্ত ঘৰ নং : ১৮৩ বয়স : 40 লিঙ্গ : পুৰুষ	HXX1651974 ফটো উপলব্ধ	243 নাম : কমলাকান্ত বৰুৱা পিতাৰ নাম : ফটিক বৰুৱা ঘৰ নং : ১৯৬ বয়স : 40 লিঙ্গ : পুৰুষ	HXX1651985 ফটো উপলব্ধ
# 244 নাম : অলিন বৰুৱা পিতাৰ নাম : ফটিক বৰুৱা ঘৰ নং : ২৯০ বয়স : 38 লিঙ্গ : পুৰুষ	HXX1651996 ফটো উপলব্ধ	245 নাম : হিমন্ত বৰুৱা পিতাৰ নাম : ফটিক বৰুৱা ঘৰ নং : ১৯৬ বয়স : 33 লিঙ্গ : পুৰুষ	HXX0012772 ফটো উপলব্ধ	# 246 নাম : ৰঞ্জমণী বৰা বৰুৱা স্বামীৰ নাম : অলিন বৰুৱা ঘৰ নং : ২৯০ বয়স : 28 লিঙ্গ : মহিলা	HXX0256388 ফটো উপলব্ধ
# 247 নাম : নিৰেণ বড়া পিতাৰ নাম : অনিল বড়া ঘৰ নং : ১৮৭ বয়স : 57 লিঙ্গ : পুৰুষ	HXX1652013 ফটো উপলব্ধ	248 নাম : কৃষ্ণ বৰুৱা পিতাৰ নাম : বিখেশ্বৰ বৰুৱা ঘৰ নং : ১৯৭ বয়স : 56 লিঙ্গ : পুৰুষ	HXX1652024 ফটো উপলব্ধ	249 নাম : ৰূপালী বৰুৱা স্বামীৰ নাম : কৃষ্ণ বৰুৱা ঘৰ নং : ১৯৭ বয়স : 53 লিঙ্গ : মহিলা	HXX1652035 ফটো উপলব্ধ
# 250 নাম : ৰতন বড়া পিতাৰ নাম : নিৰেণ বড়া ঘৰ নং : ১৮৭ বয়স : 34 লিঙ্গ : পুৰুষ	HXX0256537 ফটো উপলব্ধ	251 নাম : জীৱনী বৰুৱা পিতাৰ নাম : কৃষ্ণ বৰুৱা ঘৰ নং : ১৯৭ বয়স : 30 লিঙ্গ : মহিলা	HXX0243634 ফটো উপলব্ধ	# 252 নাম : লক্ষ্য বৰুৱা পিতাৰ নাম : কৃষ্ণ বৰুৱা ঘৰ নং : ১৯৭ ক বয়স : 28 লিঙ্গ : পুৰুষ	HXX0261834 ফটো উপলব্ধ
# 253 নাম : পুষ্পাঞ্জলী বৰা বৰুৱা স্বামীৰ নাম : লক্ষ্য বৰুৱা ঘৰ নং : ১৯৭ ক বয়স : 26 লিঙ্গ : মহিলা	PSO0073411 ফটো উপলব্ধ	254 নাম : পূৰ্বী বৰুৱা পিতাৰ নাম : কৃষ্ণ বৰুৱা ঘৰ নং : 197 বয়স : 26 লিঙ্গ : মহিলা	PSO0073833 ফটো উপলব্ধ	# 255 নাম : চম্পা বড়া পিতাৰ নাম : নিৰেণ বড়া ঘৰ নং : ১৮৭ বয়স : 25 লিঙ্গ : মহিলা	HXX1222165 ফটো উপলব্ধ
256 নাম : কাজ সোণোৱাল বড়া স্বামীৰ নাম : বিদ্যু. ৭ বড়া ঘৰ নং : ১৯৭ বয়স : 25 লিঙ্গ : মহিলা	HXX1222140 ফটো উপলব্ধ	257 নাম : দিপু বৰুৱা পিতাৰ নাম : কৃষ্ণ বৰুৱা ঘৰ নং : 197 বয়স : 22 লিঙ্গ : পুৰুষ	PSO0073346 ফটো উপলব্ধ	258 নাম : হাণ্ডা ৰাজখোৱা পিতাৰ নাম : দেবেন ৰাজখোৱা ঘৰ নং : ১৯৮ বয়স : 87 লিঙ্গ : পুৰুষ	HXX1652057 ফটো উপলব্ধ
259 নাম : চিপত ৰাজখোৱা স্বামীৰ নাম : হাণ্ডা ৰাজখোৱা ঘৰ নং : ১৯৮ বয়স : 79 লিঙ্গ : মহিলা	HXX1652068 ফটো উপলব্ধ	E 260 নাম : হৰেন শইকীয়া পিতাৰ নাম : কলকেশ্বৰ ঘৰ নং : ১৯৮ বয়স : 76 লিঙ্গ : পুৰুষ	HXX1652046 ফটো উপলব্ধ	E 261 নাম : তুলেশ্বৰ ৰাজখোৱা পিতাৰ নাম : হাণ্ডা ৰাজখোৱা ঘৰ নং : ১৯৮ বয়স : 61 লিঙ্গ : পুৰুষ	HXX0064519 ফটো উপলব্ধ
262 নাম : কলিমাই ৰাজখোৱা স্বামীৰ নাম : তুলেশ্বৰ ৰাজখোৱা ঘৰ নং : ১৯৮ বয়স : 47 লিঙ্গ : মহিলা	HXX0064527 ফটো উপলব্ধ	263 নাম : মামনী ৰাজখোৱা স্বামীৰ নাম : গোপেন ৰাজখোৱা ঘৰ নং : ১৯৮ বয়স : 32 লিঙ্গ : মহিলা	HXX0064535 ফটো উপলব্ধ	264 নাম : গোপেন ৰাজখোৱা পিতাৰ নাম : তুলেশ্বৰ ৰাজখোৱা ঘৰ নং : ১৯৮ বয়স : 31 লিঙ্গ : পুৰুষ	HXX0256735 ফটো উপলব্ধ
265 নাম : মবিন ৰাজখোৱা পিতাৰ নাম : বঙেশ্বৰ ৰাজখোৱা ঘৰ নং : ১৯৮ বয়স : 26 লিঙ্গ : পুৰুষ	HXX0243741 ফটো উপলব্ধ	266 নাম : অচিন্ত ৰাজখোৱা পিতাৰ নাম : লিখেশ্বৰ ৰাজখোৱা ঘৰ নং : ১৯৮ বয়স : 23 লিঙ্গ : পুৰুষ	HXX1209600 ফটো উপলব্ধ	267 নাম : উমিলি ৰাজখোৱা স্বামীৰ নাম : মবিন ৰাজখোৱা ঘৰ নং : ১৯৮ বয়স : 23 লিঙ্গ : মহিলা	HXX1210178 ফটো উপলব্ধ
268 নাম : জয়ন্ত ৰাজখোৱা পিতাৰ নাম : বঙেশ্বৰ ৰাজখোৱা ঘৰ নং : ১৯৮ ক বয়স : 24 লিঙ্গ : পুৰুষ	HXX1292119 ফটো উপলব্ধ	269 নাম : বঙেশ্বৰ ৰাজখোৱা পিতাৰ নাম : হাণ্ডা ৰাজখোৱা ঘৰ নং : ১৯৮ ক বয়স : 61 লিঙ্গ : পুৰুষ	HXX1652091 ফটো উপলব্ধ	270 নাম : ৰহিতী ৰাজখোৱা স্বামীৰ নাম : বঙেশ্বৰ ৰাজখোৱা ঘৰ নং : ১৯৮ ক বয়স : 53 লিঙ্গ : মহিলা	HXX1652104 ফটো উপলব্ধ



271 নাম : লিখেশ্বৰ ৰাজখোৱা পিতাৰ নাম: হাওঁৱা ৰাজখোৱা ঘৰ নং : ১৯৮ক বয়স : 52 লিঙ্গ : পুৰুষ	HXX1652079 ফটো উপলব্ধ	272 নাম : সবিতা ৰাজখোৱা স্বামীৰ নাম: লিখেশ্বৰ ৰাজখোৱা ঘৰ নং : ১৯৮ক বয়স : 49 লিঙ্গ : মহিলা	HXX1652080 ফটো উপলব্ধ	273 নাম : প্ৰডিমা গোস্বামী স্বামীৰ নাম: প্ৰভাত গোস্বামী ঘৰ নং : ১৯৯ বয়স : 52 লিঙ্গ : মহিলা	HXX1652126 ফটো উপলব্ধ
274 নাম : প্ৰভাত গোস্বামী পিতাৰ নাম: দুৰ্গা গোস্বামী ঘৰ নং : ১৯৯ বয়স : 50 লিঙ্গ : পুৰুষ	HXX1652115 ফটো উপলব্ধ	275 নাম : ডিম্বেশ্বৰ বৰুৱা পিতাৰ নাম: লুখুপ বৰুৱা ঘৰ নং : ২০০ বয়স : 72 লিঙ্গ : পুৰুষ	HXX1652137 ফটো উপলব্ধ	276 নাম : পদ্মাবতী ফুকন পিতাৰ নাম: ইন্দ্ৰ ফুকন ঘৰ নং : ২০০ বয়স : 59 লিঙ্গ : মহিলা	HXX1652160 ফটো উপলব্ধ
277 নাম : লাবন্য বৰুৱা স্বামীৰ নাম: ডিম্বেশ্বৰ বৰুৱা ঘৰ নং : ২০০ বয়স : 55 লিঙ্গ : মহিলা	HXX1652159 ফটো উপলব্ধ	278 নাম : খগেন বৰুৱা পিতাৰ নাম: লুখুপ বৰুৱা ঘৰ নং : ২০০ বয়স : 49 লিঙ্গ : পুৰুষ	HXX1652148 ফটো উপলব্ধ	279 নাম : কন্দৰ্প বৰুৱা পিতাৰ নাম: ডিম্বেশ্বৰ বৰুৱা ঘৰ নং : ২০০ বয়স : 31 লিঙ্গ : পুৰুষ	HXX0259846 ফটো উপলব্ধ
280 নাম : বিস্ময়নি নেওগ বৰুৱা স্বামীৰ নাম: কন্দৰ্প বৰুৱা ঘৰ নং : ২০০ বয়স : 25 লিঙ্গ : মহিলা	HXX1200617 ফটো উপলব্ধ	281 নাম : লক্ষেশ্বৰ গোস্বামী পিতাৰ নাম: মণিৰাম গোস্বামী ঘৰ নং : ২০১ বয়স : 59 লিঙ্গ : পুৰুষ	HXX1652182 ফটো উপলব্ধ	282 নাম : পদ্মেশ্বৰী গোস্বামী স্বামীৰ নাম: লক্ষেশ্বৰ গোস্বামী ঘৰ নং : ২০১ বয়স : 54 লিঙ্গ : মহিলা	HXX1652193 ফটো উপলব্ধ
283 নাম : দেবজিত গোস্বামী পিতাৰ নাম: লক্ষেশ্বৰ ঘৰ নং : ২০১ বয়স : 38 লিঙ্গ : পুৰুষ	HXX1652206 ফটো উপলব্ধ	284 নাম : গোপাল গোস্বামী পিতাৰ নাম: লক্ষেশ্বৰ গোস্বামী ঘৰ নং : ২০১ বয়স : 31 লিঙ্গ : পুৰুষ	HXX0260158 ফটো উপলব্ধ	285 নাম : অজয় গোস্বামী পিতাৰ নাম: লক্ষেশ্বৰ গোস্বামী ঘৰ নং : ২০১ বয়স : 29 লিঙ্গ : পুৰুষ	HXX0068577 ফটো উপলব্ধ
286 নাম : বানী গোস্বামী স্বামীৰ নাম: দেবজিত গোস্বামী ঘৰ নং : ২০১ বয়স : 29 লিঙ্গ : মহিলা	PSO0098442 ফটো উপলব্ধ	287 নাম : মনোমতী গোস্বামী স্বামীৰ নাম: গোপাল গোস্বামী ঘৰ নং : ২০১ বয়স : 28 লিঙ্গ : মহিলা	HXX0260307 ফটো উপলব্ধ	288 নাম : ধৰ্মেন্দ্ৰ গোস্বামী পিতাৰ নাম: লক্ষেশ্বৰ গোস্বামী ঘৰ নং : ২০১ বয়স : 27 লিঙ্গ : পুৰুষ	HXX0262410 ফটো উপলব্ধ
289 নাম : মাখৰী গোস্বামী স্বামীৰ নাম: ভোগেশ্বৰ গোস্বামী ঘৰ নং : ২০২ বয়স : 90 লিঙ্গ : মহিলা	HXX1652217 ফটো উপলব্ধ	290 নাম : প্ৰথমী পিতাৰ নাম: ভোগেশ্বৰ ঘৰ নং : ২০২ বয়স : 56 লিঙ্গ : মহিলা	HXX1652228 ফটো উপলব্ধ	291 নাম : মিতালী গোস্বামী পিতাৰ নাম: ভোগেশ্বৰ গোস্বামী ঘৰ নং : ২০২ বয়স : 48 লিঙ্গ : মহিলা	HXX1652239 ফটো উপলব্ধ
292 নাম : ৰমেন পিতাৰ নাম: মেহেন ঘৰ নং : ২০৩ বয়স : 50 লিঙ্গ : পুৰুষ	HXX1652295 ফটো উপলব্ধ	293 নাম : ফুলন্তী স্বামীৰ নাম: ৰমেন ঘৰ নং : ২০৩ বয়স : 48 লিঙ্গ : মহিলা	HXX1652308 ফটো উপলব্ধ	# 294 নাম : নিৰদা মৰান স্বামীৰ নাম: কুলেশ্বৰ মৰান ঘৰ নং : ২১৯ বয়স : 49 লিঙ্গ : মহিলা	HXX1652375 ফটো উপলব্ধ
S 295 নাম : ৰাজ পিতাৰ নাম: বিহুৰা ঘৰ নং : ২০৬ বয়স : 4০ লিঙ্গ : পুৰুষ	HXX1652364 ফটো উপলব্ধ	296 নাম : চিলেশ্বৰ বৰুৱা পিতাৰ নাম: ভেকেলাই বৰুৱা ঘৰ নং : ২০৬ বয়স : 90 লিঙ্গ : পুৰুষ	HXX1652386 ফটো উপলব্ধ	R 297 নাম : গভেশ্বৰ পিতাৰ নাম: চিলেশ্বৰ ঘৰ নং : ২০৬ বয়স : 4০ লিঙ্গ : পুৰুষ	HXX1652400 ফটো উপলব্ধ
298 নাম : গভেশ্বৰ বৰুৱা পিতাৰ নাম: চিলেশ্বৰ বৰুৱা ঘৰ নং : ২০৬ বয়স : 40 লিঙ্গ : পুৰুষ	HXX0262451 ফটো উপলব্ধ	299 নাম : বিজু মৰাণ বৰুৱা স্বামীৰ নাম: গভেশ্বৰ বৰুৱা ঘৰ নং : ২০৬ বয়স : 37 লিঙ্গ : মহিলা	HXX0262444 ফটো উপলব্ধ	300 নাম : গিৰিন বৰুৱা পিতাৰ নাম: চিলেশ্বৰ বৰুৱা ঘৰ নং : ২০৭ বয়স : 58 লিঙ্গ : পুৰুষ	HXX1652411 ফটো উপলব্ধ



301 নাম : প্ৰমিলা বৰুৱা স্বামীৰ নাম: গিৰিণ বৰুৱা ঘৰ নং : ২০৭ বয়স : 53 লিঙ্গ : মহিলা	HXX1652422	# 302 নাম : বিনন্দ বৰুৱা পিতাৰ নাম: গিৰিণ বৰুৱা ঘৰ নং : ২৭৫ বয়স : 27 লিঙ্গ : পুৰুষ	HXX0069955	# 303 নাম : অঞ্জলি বৰুৱা স্বামীৰ নাম: বিনন্দ বৰুৱা ঘৰ নং : ২৭৫ বয়স : 27 লিঙ্গ : মহিলা	HXX1200161
304 নাম : বিমল মৰাণ পিতাৰ নাম: ভূটাং মৰাণ ঘৰ নং : ২০৮ বয়স : 57 লিঙ্গ : পুৰুষ	HXX1652433	305 নাম : বিন্দা মৰাণ স্বামীৰ নাম: বিমল মৰাণ ঘৰ নং : ২০৮ বয়স : 56 লিঙ্গ : মহিলা	HXX1652444	306 নাম : নিৰন্ত মৰাণ পিতাৰ নাম: বিমল মৰাণ ঘৰ নং : ২০৮ বয়স : 30 লিঙ্গ : পুৰুষ	HXX0254623
307 নাম : পল্লবী মৰাণ স্বামীৰ নাম: নিৰন্ত মৰাণ ঘৰ নং : ২০৮ বয়স : 27 লিঙ্গ : মহিলা	HXX0404723	308 নাম : জয়ন্ত মৰাণ পিতাৰ নাম: বিমল মৰাণ ঘৰ নং : ২০৮ বয়স : 26 লিঙ্গ : পুৰুষ	HXX1209832	309 নাম : সুধমা বুঢ়াগোহাঁই স্বামীৰ নাম: বিপিন বুঢ়াগোহাঁই ঘৰ নং : ২০৯ বয়স : 65 লিঙ্গ : মহিলা	HXX1652455
310 নাম : নোমল বুঢ়াগোহাঁই পিতাৰ নাম: বিপিন বুঢ়াগোহাঁই ঘৰ নং : ২০৯ বয়স : 45 লিঙ্গ : পুৰুষ	HXX1652477	311 নাম : জেৰতী বুঢ়াগোহাঁই স্বামীৰ নাম: নোমল বুঢ়াগোহাঁই ঘৰ নং : ২০৯ বয়স : 42 লিঙ্গ : মহিলা	HXX1652488	312 নাম : ভবেন বুঢ়াগোহাঁই পিতাৰ নাম: বিপিন বুঢ়াগোহাঁই ঘৰ নং : ২০৯ বয়স : 29 লিঙ্গ : পুৰুষ	HXX0070458
313 নাম : ভাইটী বুঢ়াগোহাঁই মাতৃৰ নাম: সুধমা বুঢ়াগোহাঁই ঘৰ নং : ২০৯ বয়স : 25 লিঙ্গ : পুৰুষ	HXX1717792	S2 314 নাম : বিম্পী বুঢ়াগোহাঁই পিতাৰ নাম: গুৰু বুঢ়াগোহাঁই ঘৰ নং : ২০৯ বয়স : 25 লিঙ্গ : মহিলা	HXX1222223	# 315 নাম : অবিনাশ বুঢ়াগোহাঁই পিতাৰ নাম: গুৰু বুঢ়াগোহাঁই ঘৰ নং : ২০৯ ক বয়স : 23 লিঙ্গ : পুৰুষ	HXX1714088
316 নাম : গুদ বুঢ়াগোহাঁই পিতাৰ নাম: মানিক বুঢ়াগোহাঁই ঘৰ নং : ২০৯ক বয়স : 60 লিঙ্গ : পুৰুষ	HXX1652499	317 নাম : বগীতৰা বুঢ়াগোহাঁই স্বামীৰ নাম: গুদ বুঢ়াগোহাঁই ঘৰ নং : ২০৯ক বয়স : 46 লিঙ্গ : মহিলা	HXX1652502	318 নাম : হৰকান্ত বুঢ়াগোহাঁই পিতাৰ নাম: পূৰ্ণা বুঢ়াগোহাঁই ঘৰ নং : ২১০ বয়স : 38 লিঙ্গ : পুৰুষ	HXX1652524
319 নাম : কুহিলা বুঢ়াগোহাঁই স্বামীৰ নাম: হৰকান্ত বুঢ়াগোহাঁই ঘৰ নং : ২১০ বয়স : 38 লিঙ্গ : মহিলা	HXX0261842	320 নাম : ভোলা বুঢ়াগোহাঁই পিতাৰ নাম: জগত ঘৰ নং : ২১১ বয়স : 63 লিঙ্গ : পুৰুষ	HXX1652535	321 নাম : মিনতী বুঢ়াগোহাঁই স্বামীৰ নাম: ভোলা বুঢ়াগোহাঁই ঘৰ নং : ২১১ বয়স : 62 লিঙ্গ : মহিলা	HXX1652557
322 নাম : তুলেন পিতাৰ নাম: জগত ঘৰ নং : ২১১ বয়স : 52 লিঙ্গ : পুৰুষ	HXX1652546	323 নাম : তুলসী বুঢ়াগোহাঁই স্বামীৰ নাম: ৰূপান্ত বুঢ়াগোহাঁই ঘৰ নং : ২১১ বয়স : 35 লিঙ্গ : মহিলা	HXX0072835	#2 324 নাম : অবনি বুঢ়াগোহাঁই পিতাৰ নাম: ভোলা বুঢ়াগোহাঁই ঘৰ নং : ২১১ ক বয়স : 30 লিঙ্গ : পুৰুষ	HXX0072959
325 নাম : ৰূপান্ত বুঢ়াগোহাঁই পিতাৰ নাম: ভোলা বুঢ়াগোহাঁই ঘৰ নং : ২১১ বয়স : 27 লিঙ্গ : পুৰুষ	HXX0072785	326 নাম : মুলেশ্বৰ মৰাণ পিতাৰ নাম: পানিন্দ্র মৰাণ ঘৰ নং : ২১২ বয়স : 69 লিঙ্গ : পুৰুষ	HXX1652568	327 নাম : জানেকি মৰাণ স্বামীৰ নাম: মুলেশ্বৰ মৰাণ ঘৰ নং : ২১২ বয়স : 63 লিঙ্গ : মহিলা	HXX1652579
328 নাম : মণিকা মৰাণ পিতাৰ নাম: মুলেশ্বৰ মৰাণ ঘৰ নং : ২১২ বয়স : 40 লিঙ্গ : মহিলা	HXX1652591	329 নাম : নৰকান্ত মৰাণ পিতাৰ নাম: মুলেশ্বৰ মৰাণ ঘৰ নং : ২১২ বয়স : 40 লিঙ্গ : পুৰুষ	HXX1652580	330 নাম : সোনেশ্বৰ মৰাণ পিতাৰ নাম: মোলেশ্বৰ মৰাণ ঘৰ নং : ২১২ বয়স : 35 লিঙ্গ : পুৰুষ	HXX0073049



331 নাম : মনদীপ মৰাণ পিতাৰ নাম: মহেশ্বৰ মৰাণ ঘৰ নং : ২২২ বয়স : 33 লিঙ্গ : পুৰুষ	HXX0012773 ফটো উপলব্ধ	#2 332 নাম : মনোজ মৰাণ পিতাৰ নাম: মোলেশ্বৰ মৰাণ ঘৰ নং : ২২২ খ বয়স : 31 লিঙ্গ : পুৰুষ	HXX0073288 ফটো উপলব্ধ	333 নাম : মেৰিনা মৰাণ পিতাৰ নাম: মুলেশ্বৰ মৰাণ ঘৰ নং : ২২২ বয়স : 27 লিঙ্গ : মহিলা	HXX0263889 ফটো উপলব্ধ
#2 334 নাম : বুলবলি গগৈ মৰাণ স্বামীৰ নাম: মনোজ মৰাণ ঘৰ নং : ২২২ খ বয়স : 27 লিঙ্গ : মহিলা	HXX1200187 ফটো উপলব্ধ	335 নাম : বেনুধৰ বৰুৱা পিতাৰ নাম: দেৱেশ্বৰ বৰুৱা ঘৰ নং : ২২২ক বয়স : 49 লিঙ্গ : পুৰুষ	HXX1652615 ফটো উপলব্ধ	336 নাম : অৰ্চনা বৰুৱা স্বামীৰ নাম: বেণুধৰ বৰুৱা ঘৰ নং : ২২২ক বয়স : 46 লিঙ্গ : মহিলা	HXX1652604 ফটো উপলব্ধ
337 নাম : বিদেশ্বৰ মৰাণ পিতাৰ নাম: প্ৰবিন মৰাণ ঘৰ নং : ২২৩ বয়স : 58 লিঙ্গ : পুৰুষ	HXX1652660 ফটো উপলব্ধ	338 নাম : লীলাবতী মৰাণ স্বামীৰ নাম: বিদেশ্বৰ মৰাণ ঘৰ নং : ২২৩ বয়স : 54 লিঙ্গ : মহিলা	HXX1652671 ফটো উপলব্ধ	339 নাম : লেনিন মৰাণ পিতাৰ নাম: বিদেশ্বৰ মৰাণ ঘৰ নং : ২২৩ বয়স : 28 লিঙ্গ : পুৰুষ	HXX0396655 ফটো উপলব্ধ
340 নাম : ৰূপেশ্বৰ বৰুৱা পিতাৰ নাম: ভেৰ্কেলাই বৰুৱা ঘৰ নং : ২২৪ বয়স : 73 লিঙ্গ : পুৰুষ	HXX1652682 ফটো উপলব্ধ	341 নাম : গুন্দ বৰুৱা স্বামীৰ নাম: ৰূপেশ্বৰ বৰুৱা ঘৰ নং : ২২৪ বয়স : 66 লিঙ্গ : মহিলা	HXX1652693 ফটো উপলব্ধ	342 নাম : অখিম বৰুৱা পিতাৰ নাম: ৰূপেশ্বৰ বৰুৱা ঘৰ নং : ২২৪ বয়স : 46 লিঙ্গ : পুৰুষ	HXX1652706 ফটো উপলব্ধ
# 343 নাম : পুষ্পাঞ্জলী বৰুৱা স্বামীৰ নাম: দিপেশ্বৰ বৰুৱা ঘৰ নং : ২৬০ বয়স : 41 লিঙ্গ : মহিলা	HXX0012774 ফটো উপলব্ধ	344 নাম : বিমলা বৰুৱা স্বামীৰ নাম: অসীম বৰুৱা ঘৰ নং : ২২৪ বয়স : 39 লিঙ্গ : মহিলা	HXX0395483 ফটো উপলব্ধ	345 নাম : হেমচন্দ্ৰ বৰুৱা পিতাৰ নাম: ৰূপেশ্বৰ বৰুৱা ঘৰ নং : ২২৪ বয়স : 35 লিঙ্গ : পুৰুষ	HXX1652717 ফটো উপলব্ধ
346 নাম : সখিতী মৰাণ বৰুৱা স্বামীৰ নাম: হেমচন্দ্ৰ বৰুৱা ঘৰ নং : ২২৪ বয়স : 30 লিঙ্গ : মহিলা	HXX0264036 ফটো উপলব্ধ	347 নাম : প্ৰণিতা মৰাণ স্বামীৰ নাম: অদিত মৰাণ ঘৰ নং : ২২৬ বয়স : 46 লিঙ্গ : মহিলা	HXX0264119 ফটো উপলব্ধ	348 নাম : অদিত মৰাণ পিতাৰ নাম: উদয় মৰাণ ঘৰ নং : ২২৬ বয়স : 38 লিঙ্গ : পুৰুষ	HXX0012775 ফটো উপলব্ধ
349 নাম : ৰতী মৰাণ স্বামীৰ নাম: লোকনাথ মৰাণ ঘৰ নং : ২২৭ বয়স : 89 লিঙ্গ : মহিলা	HXX1652740 ফটো উপলব্ধ	# 350 নাম : জিতেন মৰাণ পিতাৰ নাম: লোকনাথ মৰাণ ঘৰ নং : ২২৭ বয়স : 48 লিঙ্গ : পুৰুষ	HXX1652751 ফটো উপলব্ধ	351 নাম : কবিতা মৰাণ স্বামীৰ নাম: জিতেন মৰাণ ঘৰ নং : ২২৭ বয়স : 48 লিঙ্গ : মহিলা	HXX1652762 ফটো উপলব্ধ
# 352 নাম : বিতেন মৰাণ পিতাৰ নাম: লোকনাথ মৰাণ ঘৰ নং : ২২৭ বয়স : 45 লিঙ্গ : পুৰুষ	HXX1652773 ফটো উপলব্ধ	353 নাম : মমিতা মৰাণ স্বামীৰ নাম: বিতেন মৰাণ ঘৰ নং : ২২৭ বয়স : 34 লিঙ্গ : মহিলা	HXX0261693 ফটো উপলব্ধ	354 নাম : ভূপালী মৰাণ পিতাৰ নাম: জিতেন মৰাণ ঘৰ নং : ২২৭ বয়স : 24 লিঙ্গ : মহিলা	HXX1222355 ফটো উপলব্ধ
355 নাম : পৰিসিতা পিতাৰ নাম: জিতেন মৰাণ ঘৰ নং : 217 বয়স : 21 লিঙ্গ : মহিলা	PSO0061382 ফটো উপলব্ধ	356 নাম : কেতেকী গগৈ স্বামীৰ নাম: তুলুকা গগৈ ঘৰ নং : ২২৮ বয়স : 63 লিঙ্গ : মহিলা	HXX1652795 ফটো উপলব্ধ	357 নাম : মথুৰা গগৈ পিতাৰ নাম: তুলুকা গগৈ ঘৰ নং : ২২৮ বয়স : 49 লিঙ্গ : পুৰুষ	HXX1652808 ফটো উপলব্ধ
358 নাম : মৃদলা গগৈ স্বামীৰ নাম: মথুৰা গগৈ ঘৰ নং : ২২৮ বয়স : 45 লিঙ্গ : মহিলা	HXX1652819 ফটো উপলব্ধ	E 359 নাম : সোধন মৰাণ পিতাৰ নাম: খগেশ্বৰ ঘৰ নং : ২২৮ বয়স : 76 লিঙ্গ : পুৰুষ	HXX1652820 ফটো উপলব্ধ	360 নাম : গজেন মৰাণ পিতাৰ নাম: সোধন মৰাণ ঘৰ নং : ২২৮ বয়স : 61 লিঙ্গ : পুৰুষ	HXX1652831 ফটো উপলব্ধ



361 নাম : বগাধৰ মৰান পিতাৰ নাম: সোধন মৰান ঘৰ নং : ২১৯ বয়স : 57 লিঙ্গ : পুৰুষ	HXX1652853 ফটো উপলব্ধ	R 362 নাম : নিয়মা স্বামীৰ নাম: গজেন ঘৰ নং : ২১৯ বয়স : 56 লিঙ্গ : মহিলা	HXX1652842 ফটো উপলব্ধ	363 নাম : তুলেশ্বৰী মৰাণ স্বামীৰ নাম: বগাধৰ মৰাণ ঘৰ নং : ২১৯ বয়স : 53 লিঙ্গ : মহিলা	HXX0405258 ফটো উপলব্ধ
364 নাম : কুলেশ্বৰ মৰান পিতাৰ নাম: সোধন মৰান ঘৰ নং : ২১৯ বয়স : 51 লিঙ্গ : পুৰুষ	HXX1652875 ফটো উপলব্ধ	# 365 নাম : নিয়মা বৰা মৰাণ স্বামীৰ নাম: গজেন মৰাণ ঘৰ নং : ২১৯ বয়স : 51 লিঙ্গ : মহিলা	HXX0404186 ফটো উপলব্ধ	#2 366 নাম : ক্ষীৰঞ্জিত মৰাণ পিতাৰ নাম: গজেন মৰাণ ঘৰ নং : ২১৯ বয়স : 31 লিঙ্গ : পুৰুষ	HXX0264598 ফটো উপলব্ধ
367 নাম : জ্ঞানজিৎ মৰান পিতাৰ নাম: গজেন মৰাণ ঘৰ নং : ২১৯ বয়স : 27 লিঙ্গ : পুৰুষ	HXX0262741 ফটো উপলব্ধ	368 নাম : সন্ধ্যা মৰাণ পিতাৰ নাম: বগাধৰ মৰাণ ঘৰ নং : ২১৯ বয়স : 24 লিঙ্গ : মহিলা	HXX1200534 ফটো উপলব্ধ	369 নাম : বৃপালী মৰান পিতাৰ নাম: বুলেশ্বৰ মৰান ঘৰ নং : ২২০ বয়স : 55 লিঙ্গ : মহিলা	HXX1652933 ফটো উপলব্ধ
370 নাম : অৰূপ মৰান পিতাৰ নাম: বুলেশ্বৰ মৰান ঘৰ নং : ২২০ বয়স : 45 লিঙ্গ : পুৰুষ	HXX1652900 ফটো উপলব্ধ	371 নাম : বাজেন্দ্র মৰাণ পিতাৰ নাম: বুলেশ্বৰ মৰাণ ঘৰ নং : ২২০ বয়স : 44 লিঙ্গ : পুৰুষ	HXX1652922 ফটো উপলব্ধ	372 নাম : বিনিতা চৃতীয়া মৰান স্বামীৰ নাম: অৰূপ মৰান ঘৰ নং : ২২০ বয়স : 41 লিঙ্গ : মহিলা	HXX1652911 ফটো উপলব্ধ
# 373 নাম : লোজিত মৰাম পিতাৰ নাম: অতুল মৰাণ ঘৰ নং : ২২০ বয়স : 28 লিঙ্গ : পুৰুষ	HXX0266486 ফটো উপলব্ধ	S 374 নাম : ময়ূৰী মৰান পিতাৰ নাম: নিমল মৰান ঘৰ নং : ২২০ বয়স : 22 লিঙ্গ : মহিলা	HXX1703610 ফটো উপলব্ধ	375 নাম : প্ৰাঞ্জল প্ৰতীম মৰাণ পিতাৰ নাম: নিমল মৰাণ ঘৰ নং : ২২০ বয়স : 24 লিঙ্গ : পুৰুষ	HXX1209287 ফটো উপলব্ধ
376 নাম : অতুল মৰান পিতাৰ নাম: বুলেশ্বৰ মৰান ঘৰ নং : ২২০ বয়স : 58 লিঙ্গ : পুৰুষ	HXX1652966 ফটো উপলব্ধ	377 নাম : বঞ্জিতা মৰান স্বামীৰ নাম: অতুল মৰান ঘৰ নং : ২২০ বয়স : 54 লিঙ্গ : মহিলা	HXX1652977 ফটো উপলব্ধ	378 নাম : নিৰ্মল মৰান পিতাৰ নাম: বুলেশ্বৰ মৰান ঘৰ নং : ২২০ বয়স : 50 লিঙ্গ : পুৰুষ	HXX1652944 ফটো উপলব্ধ
379 নাম : কৰুণা গৌহাঁই মৰান স্বামীৰ নাম: নিমল মৰান ঘৰ নং : ২২০ বয়স : 46 লিঙ্গ : মহিলা	HXX1652955 ফটো উপলব্ধ	380 নাম : সুভাষ মৰাণ পিতাৰ নাম: অশ্বেশ্বৰ মৰাণ ঘৰ নং : ২২১ বয়স : 82 লিঙ্গ : পুৰুষ	HXX1652988 ফটো উপলব্ধ	381 নাম : কৌশল্যা মৰাণ স্বামীৰ নাম: সুভাষ মৰাণ ঘৰ নং : ২২১ বয়স : 63 লিঙ্গ : মহিলা	HXX1653027 ফটো উপলব্ধ
382 নাম : সুখেন মৰাণ পিতাৰ নাম: অশ্বেশ্বৰ মৰাণ ঘৰ নং : ২২১ বয়স : 61 লিঙ্গ : পুৰুষ	HXX1652999 ফটো উপলব্ধ	383 নাম : দিপালী মৰাণ স্বামীৰ নাম: সুখেন মৰাণ ঘৰ নং : ২২১ বয়স : 56 লিঙ্গ : মহিলা	HXX1653005 ফটো উপলব্ধ	# 384 নাম : মুকুল মৰাণ পিতাৰ নাম: সুখেন মৰাণ ঘৰ নং : ২২১ বয়স : 24 লিঙ্গ : পুৰুষ	HXX1222397 ফটো উপলব্ধ
#2 385 নাম : বিধান মৰাণ পিতাৰ নাম: অশ্বেশ্বৰ মৰাণ ঘৰ নং : ২২২ বয়স : 68 লিঙ্গ : পুৰুষ	HXX1653050 ফটো উপলব্ধ	386 নাম : মালতী স্বামীৰ নাম: বিধান ঘৰ নং : ২২২ বয়স : 64 লিঙ্গ : মহিলা	HXX1653061 ফটো উপলব্ধ	387 নাম : সুৰভি ফুকন মৰাণ স্বামীৰ নাম: গুনত মৰাণ ঘৰ নং : ২২২ বয়স : 47 লিঙ্গ : মহিলা	HXX1653049 ফটো উপলব্ধ
388 নাম : বঞ্জন পিতাৰ নাম: বিধান ঘৰ নং : ২২২ বয়স : 46 লিঙ্গ : পুৰুষ	HXX1653072 ফটো উপলব্ধ	389 নাম : ইন্দ্ৰেশ্বৰ মৰাণ পিতাৰ নাম: বিধান মৰাণ ঘৰ নং : ২২২ বয়স : 45 লিঙ্গ : পুৰুষ	HXX1653083 ফটো উপলব্ধ	390 নাম : গুনত মৰাণ পিতাৰ নাম: বিধান মৰাণ ঘৰ নং : ২২২ বয়স : 41 লিঙ্গ : পুৰুষ	HXX1653094 ফটো উপলব্ধ



391 নাম : প্রভাতি মৰাণ স্বামীৰ নাম: ইন্দ্ৰেশ্বৰ মৰাণ ঘৰ নং : ২২২ বয়স : 40 লিঙ্গ : মহিলা	HXX1653038 ফটো উপলব্ধ	392 নাম : অনুকূল মৰাণ পিতাৰ নাম: ইন্দ্ৰ মৰাণ ঘৰ নং : 222 বয়স : 22 লিঙ্গ : পুৰুষ	PSO0095802 ফটো উপলব্ধ	393 নাম : জতুলী মৰাণ স্বামীৰ নাম: তামেশ্বৰ মৰাণ ঘৰ নং : ২২৩ বয়স : 83 লিঙ্গ : মহিলা	HXX1653118 ফটো উপলব্ধ
394 নাম : খলিপা মৰাণ স্বামীৰ নাম: টুটুমণি মৰাণ ঘৰ নং : ২২৩ বয়স : 61 লিঙ্গ : মহিলা	HXX1653129 ফটো উপলব্ধ	395 নাম : ভৈৰব মৰাণ পিতাৰ নাম: টুটুমণি মৰাণ ঘৰ নং : ২২৩ বয়স : 37 লিঙ্গ : পুৰুষ	HXX1653130 ফটো উপলব্ধ	396 নাম : ভীৰেলু মৰাণ পিতাৰ নাম: টুটুমণী মৰাণ ঘৰ নং : ২২৩ বয়স : 29 লিঙ্গ : পুৰুষ	HXX0267369 ফটো উপলব্ধ
397 নাম : বৰ্নালী মৰাণ মাতৃৰ নাম: খলিপা মৰাণ ঘৰ নং : ২২৩ বয়স : 28 লিঙ্গ : মহিলা	HXX0267328 ফটো উপলব্ধ	398 নাম : নিবেদীতা মৰাণ পিতাৰ নাম: দিলীপ মৰাণ ঘৰ নং : ২২৩ বয়স : 28 লিঙ্গ : মহিলা	HXX0267336 ফটো উপলব্ধ	399 নাম : মাহিনী মৰাণ স্বামীৰ নাম: ভৈৰৱ মৰাণ ঘৰ নং : ২২৩ বয়স : 28 লিঙ্গ : মহিলা	HXX0077057 ফটো উপলব্ধ
400 নাম : পুণ্য মৰাণ পিতাৰ নাম: খালিপা মৰাণ ঘৰ নং : ২২৩ বয়স : 26 লিঙ্গ : পুৰুষ	HXX1222249 ফটো উপলব্ধ	401 নাম : বিনোদ মৰাণ পিতাৰ নাম: গমেশ্বৰ মৰাণ ঘৰ নং : ২২৪ বয়স : 51 লিঙ্গ : পুৰুষ	HXX1653152 ফটো উপলব্ধ	402 নাম : সুলভ মৰাণ পিতাৰ নাম: গনেশ্বৰ মৰাণ ঘৰ নং : ২২৪ বয়স : 48 লিঙ্গ : পুৰুষ	HXX1653163 ফটো উপলব্ধ
403 নাম : বুলি মৰাণ স্বামীৰ নাম: সুলভ মৰাণ ঘৰ নং : ২২৪ বয়স : 43 লিঙ্গ : মহিলা	HXX1653174 ফটো উপলব্ধ	# 404 নাম : স্মৃতি মৰাণ পিতাৰ নাম: কান্তেশ্বৰ মৰাণ ঘৰ নং : ২২৪ বয়স : 33 লিঙ্গ : মহিলা	HXX0012776 ফটো উপলব্ধ	# 405 নাম : সুৰজ দহোতীয়া পিতাৰ নাম: হৰকান্ত দহোতীয়া ঘৰ নং : ২৪৬ বয়স : 31 লিঙ্গ : পুৰুষ	HXX0267427 ফটো উপলব্ধ
E 406 নাম : বমেশ মৰাণ পিতাৰ নাম: গনেশ্বৰ মৰাণ ঘৰ নং : ২২৫ বয়স : 65 লিঙ্গ : পুৰুষ	HXX1653185 ফটো উপলব্ধ	407 নাম : লীলাবতী মৰাণ স্বামীৰ নাম: বমেশ মৰাণ ঘৰ নং : ২২৫ বয়স : 53 লিঙ্গ : মহিলা	HXX1653196 ফটো উপলব্ধ	# 408 নাম : বিতু বৰুৱা পিতাৰ নাম: মহেন্দ্ৰ বৰুৱা ঘৰ নং : ২৫৫ বয়স : 35 লিঙ্গ : পুৰুষ	HXX0267567 ফটো উপলব্ধ
409 নাম : বিমন্ত মৰাণ পিতাৰ নাম: বমেশ মৰাণ ঘৰ নং : ২২৫ বয়স : 31 লিঙ্গ : পুৰুষ	HXX0267609 ফটো উপলব্ধ	410 নাম : দিপাজুলী মৰাণ স্বামীৰ নাম: বিমন্ত মৰাণ ঘৰ নং : ২২৫ বয়স : 29 লিঙ্গ : মহিলা	HXX0267658 ফটো উপলব্ধ	411 নাম : জিতমনি মৰাণ পিতাৰ নাম: বমেশ মৰাণ ঘৰ নং : ২২৫ বয়স : 27 লিঙ্গ : মহিলা	HXX0395509 ফটো উপলব্ধ
# 412 নাম : মিতালী বৰুৱা স্বামীৰ নাম: বিটু বৰুৱা ঘৰ নং : ২৫৫ বয়স : 25 লিঙ্গ : মহিলা	HXX1706688 ফটো উপলব্ধ	413 নাম : লক্ষ্য মৰাণ পিতাৰ নাম: দুলেশ্বৰ মৰাণ ঘৰ নং : ২২৫ বয়স : 27 লিঙ্গ : মহিলা	HXX1200294 ফটো উপলব্ধ	414 নাম : পদ্মা মৰাণ পিতাৰ নাম: দুলেশ্বৰ মৰাণ ঘৰ নং : ২২৫ বয়স : 25 লিঙ্গ : পুৰুষ	HXX1210020 ফটো উপলব্ধ
415 নাম : দুলেশ্বৰ মৰাণ পিতাৰ নাম: গনেশ্বৰ মৰাণ ঘৰ নং : ২২৫ বয়স : 62 লিঙ্গ : পুৰুষ	HXX1653210 ফটো উপলব্ধ	416 নাম : মিনতী মৰাণ স্বামীৰ নাম: দুলেশ্বৰ মৰাণ ঘৰ নং : ২২৫ বয়স : 54 লিঙ্গ : মহিলা	HXX1653221 ফটো উপলব্ধ	417 নাম : জ্যোতিমনি মৰাণ পিতাৰ নাম: অৰবিন্দ মৰাণ ঘৰ নং : ২২৬ বয়স : 44 লিঙ্গ : পুৰুষ	HXX1653243 ফটো উপলব্ধ
418 নাম : প্রভাত মৰাণ পিতাৰ নাম: ৰঙেশ্বৰ ঘৰ নং : ২২৭ বয়স : 62 লিঙ্গ : পুৰুষ	HXX1653276 ফটো উপলব্ধ	419 নাম : বিন স্বামীৰ নাম: প্রভাত ঘৰ নং : ২২৭ বয়স : 57 লিঙ্গ : মহিলা	HXX1653287 ফটো উপলব্ধ	420 নাম : বগী মৰাণ স্বামীৰ নাম: কান্তেশ্বৰ মৰাণ ঘৰ নং : ২২৮ বয়স : 63 লিঙ্গ : মহিলা	HXX1653298 ফটো উপলব্ধ



# 421 নাম : সুৰজিত মৰাণ পিতাৰ নাম: কান্তেশ্বৰ ঘৰ নং : ১২৮ বয়স : 35 লিঙ্গ : পুৰুষ	HXX1653312 ফটো উপলব্ধ	# 422 নাম : দেৱকান্ত মৰাণ পিতাৰ নাম: কান্তেশ্বৰ মৰাণ ঘৰ নং : ১২৮ বয়স : 36 লিঙ্গ : পুৰুষ	HXX1653301 ফটো উপলব্ধ	423 নাম : পঞ্জিতা চেতিয়া মৰান স্বামীৰ নাম: সুৰজিত মৰান ঘৰ নং : ১২৮ বয়স : 35 লিঙ্গ : মহিলা	HXX1706944 ফটো উপলব্ধ
424 নাম : তৰুণ মৰাণ পিতাৰ নাম: বঙেশ্বৰ মৰাণ ঘৰ নং : ২২৯ বয়স : 59 লিঙ্গ : পুৰুষ	HXX1653334 ফটো উপলব্ধ	425 নাম : ৰঞ্জিতা মৰাণ স্বামীৰ নাম: তৰুণ মৰাণ ঘৰ নং : ২২৯ বয়স : 57 লিঙ্গ : মহিলা	HXX1653345 ফটো উপলব্ধ	426 নাম : পাবীন মৰাণ পিতাৰ নাম: তৰুণ মৰাণ ঘৰ নং : ২২৯ বয়স : 29 লিঙ্গ : মহিলা	HXX0268417 ফটো উপলব্ধ
427 নাম : মাধুৰ্য্য মৰাণ পিতাৰ নাম: তৰুণ মৰাণ ঘৰ নং : ২২৯ বয়স : 28 লিঙ্গ : পুৰুষ	HXX0268466 ফটো উপলব্ধ	428 নাম : কাৰেবী মৰাণ পিতাৰ নাম: তৰুণ মৰাণ ঘৰ নং : ২২৯ বয়স : 28 লিঙ্গ : মহিলা	HXX1200021 ফটো উপলব্ধ	429 নাম : নিতুমনি মৰাণ স্বামীৰ নাম: মাধুৰ্য্য মৰাণ ঘৰ নং : ২২৯ বয়স : 25 লিঙ্গ : মহিলা	HXX0405233 ফটো উপলব্ধ
430 নাম : বাসন্তী চুতীয়া স্বামীৰ নাম: চেনবৰ চুতীয়া ঘৰ নং : ২৩০ বয়স : 60 লিঙ্গ : মহিলা	HXX1653356 ফটো উপলব্ধ	431 নাম : গুণচলু চুতীয়া পিতাৰ নাম: চেনবৰ চুতীয়া ঘৰ নং : ২৩০ বয়স : 36 লিঙ্গ : পুৰুষ	HXX0012777 ফটো উপলব্ধ	432 নাম : ৰজনিকান্ত চুতীয়া মাতৃৰ নাম: বাসন্তী চুতীয়া ঘৰ নং : ২৩০ বয়স : 32 লিঙ্গ : পুৰুষ	HXX0270066 ফটো উপলব্ধ
# 433 নাম : যুথিকা দিহিঙ্গীয়া চুতীয়া স্বামীৰ নাম: গৌনচল চুতীয়া ঘৰ নং : ২৩০ বয়স : 32 লিঙ্গ : মহিলা	HXX1200047 ফটো উপলব্ধ	S 434 নাম : দীপশিষা চুতীয়া মাতৃৰ নাম: বাসন্তী চুতীয়া ঘৰ নং : ২৩০ বয়স : 31 লিঙ্গ : মহিলা	HXX0270058 ফটো উপলব্ধ	435 নাম : অধলী চুতীয়া স্বামীৰ নাম: গৌনচল চুতীয়া ঘৰ নং : ২৩১ বয়স : 71 লিঙ্গ : মহিলা	HXX1653378 ফটো উপলব্ধ
# 436 নাম : চেনীধৰ চুতীয়া পিতাৰ নাম: পূৰ্ণধৰ চুতীয়া ঘৰ নং : ২৪৯ বয়স : 59 লিঙ্গ : পুৰুষ	HXX1653390 ফটো উপলব্ধ	437 নাম : অনিল চুতীয়া পিতাৰ নাম: গৌনচল চুতীয়া ঘৰ নং : ২৩১ বয়স : 50 লিঙ্গ : পুৰুষ	HXX1653403 ফটো উপলব্ধ	# 438 নাম : চণলতা মৰাণ চুতীয়া স্বামীৰ নাম: চেনীধৰ চুতীয়া ঘৰ নং : ২৪৯ বয়স : 48 লিঙ্গ : মহিলা	HXX0270199 ফটো উপলব্ধ
439 নাম : নীতামণি চুতীয়া স্বামীৰ নাম: অনিল চুতীয়া ঘৰ নং : ২৩১ বয়স : 44 লিঙ্গ : মহিলা	HXX1653414 ফটো উপলব্ধ	440 নাম : অনামিকা চুতীয়া পিতাৰ নাম: অনিল চুতীয়া ঘৰ নং : ২৩১ বয়স : 23 লিঙ্গ : মহিলা	HXX1716356 ফটো উপলব্ধ	441 নাম : অম্বেশ্বৰ বৰুৱা পিতাৰ নাম: টিবৰ বৰুৱা ঘৰ নং : ২৩২ বয়স : 61 লিঙ্গ : পুৰুষ	HXX1653436 ফটো উপলব্ধ
# 442 নাম : গমেশ্বৰ বৰুৱা পিতাৰ নাম: টিবৰ বৰুৱা ঘৰ নং : ২৩২ বয়স : 57 লিঙ্গ : পুৰুষ	HXX1653458 ফটো উপলব্ধ	443 নাম : জিতেনু বৰুৱা পিতাৰ নাম: টিবৰ বৰুৱা ঘৰ নং : ২৩২ বয়স : 56 লিঙ্গ : পুৰুষ	HXX0012778 ফটো উপলব্ধ	444 নাম : দশমী বৰুৱা স্বামীৰ নাম: অম্বেশ্বৰ বৰুৱা ঘৰ নং : ২৩২ বয়স : 54 লিঙ্গ : মহিলা	HXX1653447 ফটো উপলব্ধ
# 445 নাম : বীনা বৰুৱা স্বামীৰ নাম: গজেশ্বৰ বৰুৱা ঘৰ নং : ২৫০ বয়স : 48 লিঙ্গ : মহিলা	HXX1839561 ফটো উপলব্ধ	446 নাম : সাধন বৰুৱা পিতাৰ নাম: অম্বেশ্বৰ বৰুৱা ঘৰ নং : 232 বয়স : 26 লিঙ্গ : পুৰুষ	HXX1133966 ফটো উপলব্ধ	447 নাম : ভিতালি বৰুৱা পিতাৰ নাম: জিতেন বৰুৱা ঘৰ নং : 232 বয়স : 21 লিঙ্গ : মহিলা	PSO0061499 ফটো উপলব্ধ
448 নাম : চিনেশ্বৰ বৰুৱা পিতাৰ নাম: টিবৰ বৰুৱা ঘৰ নং : ২৩৩ বয়স : 71 লিঙ্গ : পুৰুষ	HXX1653469 ফটো উপলব্ধ	# 449 নাম : হৰিন্দ্ৰ বৰুৱা পিতাৰ নাম: চিনেশ্বৰ বৰুৱা ঘৰ নং : ২৬৬ বয়স : 51 লিঙ্গ : পুৰুষ	HXX0261891 ফটো উপলব্ধ	# 450 নাম : বিজমনি বৰুৱা স্বামীৰ নাম: হৰিন্দ্ৰ বৰুৱা ঘৰ নং : ২৬৬ বয়স : 48 লিঙ্গ : মহিলা	HXX0262261 ফটো উপলব্ধ



451 নাম : জিত বৰুৱা পিতাৰ নাম: চিনেশ্বৰ বৰুৱা ঘৰ নং : ২৩৩ বয়স : 40 লিঙ্গ : পুৰুষ	HXX1653505 ফটো উপলব্ধ	452 নাম : চন্দমা মৰাণ বৰুৱা স্বামীৰ নাম: জিতু বৰুৱা ঘৰ নং : ২৩৩ বয়স : 38 লিঙ্গ : মহিলা	HXX0270389 ফটো উপলব্ধ	# 453 নাম : টুটমণি মৰাণ বৰুৱা স্বামীৰ নাম: নিৰেন বৰুৱা ঘৰ নং : ২৭০ বয়স : 34 লিঙ্গ : মহিলা	HXX0254540 ফটো উপলব্ধ
# 454 নাম : নিৰেন বৰুৱা পিতাৰ নাম: চিনেশ্বৰ বৰুৱা ঘৰ নং : ২৭০ বয়স : 31 লিঙ্গ : পুৰুষ	HXX0080309 ফটো উপলব্ধ	# 455 নাম : চেৰিমাই মৰাণ বৰুৱা স্বামীৰ নাম: অচিন্ত বৰুৱা ঘৰ নং : ২৩৩ ক বয়স : 28 লিঙ্গ : মহিলা	HXX1210186 ফটো উপলব্ধ	# 456 নাম : পবিতা বৰুৱা পিতাৰ নাম: হৰিন্দ্ৰ বৰুৱা ঘৰ নং : ২৬৬ বয়স : 26 লিঙ্গ : মহিলা	HXX1210277 ফটো উপলব্ধ
# 457 নাম : কেশব বৰুৱা পিতাৰ নাম: হৰিন্দ্ৰ বৰুৱা ঘৰ নং : ২৬৬ বয়স : 25 লিঙ্গ : পুৰুষ	HXX1210434 ফটো উপলব্ধ	# 458 নাম : ষ্টৰিন বৰুৱা পিতাৰ নাম: নৌমল বৰুৱা ঘৰ নং : ২৩৩ ক বয়স : 23 লিঙ্গ : পুৰুষ	HXX1211291 ফটো উপলব্ধ	459 নাম : অচিন্ত বৰুৱা পিতাৰ নাম: নৌমল বৰুৱা ঘৰ নং : ২৩৩ ক বয়স : 31 লিঙ্গ : পুৰুষ	HXX0080358 ফটো উপলব্ধ
460 নাম : নৌমল বৰুৱা পিতাৰ নাম: টিৰ্বৰ বৰুৱা ঘৰ নং : ২৩৩ ক বয়স : 65 লিঙ্গ : পুৰুষ	HXX1653527 ফটো উপলব্ধ	461 নাম : বহাগী বৰুৱা স্বামীৰ নাম: নৌমল বৰুৱা ঘৰ নং : ২৩৩ ক বয়স : 61 লিঙ্গ : মহিলা	HXX1653538 ফটো উপলব্ধ	462 নাম : বিক্রম বৰুৱা পিতাৰ নাম: নৌমল বৰুৱা ঘৰ নং : ২৩৩ ক বয়স : 32 লিঙ্গ : পুৰুষ	HXX1839652 ফটো উপলব্ধ
E 463 নাম : ৰহিতা স্বামীৰ নাম: যজ্ঞৰাম ঘৰ নং : ২৩৪ বয়স : 84 লিঙ্গ : মহিলা	HXX1653549 ফটো উপলব্ধ	464 নাম : মোহন চেতিয়া পিতাৰ নাম: যজ্ঞৰাম চেতিয়া ঘৰ নং : ২৩৪ বয়স : 61 লিঙ্গ : পুৰুষ	HXX1653550 ফটো উপলব্ধ	465 নাম : ৰহন চেতিয়া পিতাৰ নাম: জে আৰ চেতিয়া ঘৰ নং : 234 বয়স : 60 লিঙ্গ : পুৰুষ	PSO0061887 ফটো উপলব্ধ
466 নাম : কমল চেতিয়া পিতাৰ নাম: যজ্ঞৰাম চেতিয়া ঘৰ নং : ২৩৪ বয়স : 55 লিঙ্গ : পুৰুষ	HXX1653561 ফটো উপলব্ধ	467 নাম : কুঞ্জ চেতিয়া স্বামীৰ নাম: ৰহন চেতিয়া ঘৰ নং : 234 বয়স : 55 লিঙ্গ : মহিলা	PSO0057000 ফটো উপলব্ধ	468 নাম : আনন্দ চেতিয়া পিতাৰ নাম: যজ্ঞৰাম চেতিয়া ঘৰ নং : ২৩৪ বয়স : 47 লিঙ্গ : পুৰুষ	HXX1653572 ফটো উপলব্ধ
469 নাম : লারন্য চেতিয়া স্বামীৰ নাম: মোহন চেতিয়া ঘৰ নং : ২৩৪ বয়স : 46 লিঙ্গ : মহিলা	HXX0270538 ফটো উপলব্ধ	470 নাম : ময়ূৰ পংকজ চেতিয়া পিতাৰ নাম: ৰোহন চন্দ্ৰ চেতিয়া ঘৰ নং : 234 বয়স : 33 লিঙ্গ : পুৰুষ	PSO0061960 ফটো উপলব্ধ	471 নাম : ববী খাটোৱাল চেতিয়া স্বামীৰ নাম: ময়ূৰ পংকজ চেতিয়া ঘৰ নং : 234 বয়স : 30 লিঙ্গ : মহিলা	PSO0061465 ফটো উপলব্ধ
472 নাম : শিখা চেতিয়া স্বামীৰ নাম: মানস জ্যোতি চেতিয়া ঘৰ নং : 234 বয়স : 23 লিঙ্গ : মহিলা	PSO0061994 ফটো উপলব্ধ	473 নাম : অতুল চন্দ্ৰ চেতিয়া পিতাৰ নাম: কান্দুৰা চেতিয়া ঘৰ নং : ২৩৫ বয়স : 63 লিঙ্গ : পুৰুষ	HXX1653583 ফটো উপলব্ধ	474 নাম : স্বপ্না চেতিয়া স্বামীৰ নাম: অতুল চেতিয়া ঘৰ নং : ২৩৫ বয়স : 58 লিঙ্গ : মহিলা	HXX1653594 ফটো উপলব্ধ
# 475 নাম : সুখিত মৰাণ পিতাৰ নাম: বহেশ্বৰ মৰাণ ঘৰ নং : ২৩৫ বয়স : 39 লিঙ্গ : পুৰুষ	HXX1839630 ফটো উপলব্ধ	476 নাম : ৰঞ্জিতা গুণৈ মৰাণ স্বামীৰ নাম: সুখীমন মৰাণ ঘৰ নং : ২৩৫ বয়স : 30 লিঙ্গ : মহিলা	HXX0262360 ফটো উপলব্ধ	#2 477 নাম : ধীতি মৰাণ স্বামীৰ নাম: বহেশ্বৰ মৰাণ ঘৰ নং : ২৩৬ বয়স : 77 লিঙ্গ : মহিলা	HXX1653618 ফটো উপলব্ধ
478 নাম : বেনত মৰাণ পিতাৰ নাম: বহেশ্বৰ ঘৰ নং : ২৩৬ বয়স : 49 লিঙ্গ : পুৰুষ	HXX1653629 ফটো উপলব্ধ	479 নাম : কুলেন্দ্ৰ মৰাণ পিতাৰ নাম: বহেশ্বৰ মৰাণ ঘৰ নং : ২৩৭ বয়স : 56 লিঙ্গ : পুৰুষ	HXX1653630 ফটো উপলব্ধ	480 নাম : জয়তৰা মৰাণ স্বামীৰ নাম: কুলেন্দ্ৰ মৰাণ ঘৰ নং : ২৩৭ বয়স : 51 লিঙ্গ : মহিলা	HXX1653641 ফটো উপলব্ধ



481 নাম : হনু মৰাণ পিতাৰ নাম: কুলেন্দ্ৰ মৰাণ ঘৰ নং : ২৩৭ বয়স : 29 লিঙ্গ : পুৰুষ	HXX0271056 ফটো উপলব্ধ	482 নাম : বলেন মৰাণ পিতাৰ নাম: বহেশ্বৰ ঘৰ নং : ২৩৮ বয়স : 60 লিঙ্গ : পুৰুষ	HXX1653652 ফটো উপলব্ধ	483 নাম : সুভদ্রা মৰাণ স্বামীৰ নাম: বলেন ঘৰ নং : ২৩৮ বয়স : 55 লিঙ্গ : মহিলা	HXX1653663 ফটো উপলব্ধ
S 484 নাম : পূজা মৰাণ পিতাৰ নাম: বলেন মৰাণ ঘৰ নং : ২৩৮ বয়স : 27 লিঙ্গ : মহিলা	HXX0244731 ফটো উপলব্ধ	485 নাম : মেদিনা মৰাণ পিতাৰ নাম: বলেন মৰাণ ঘৰ নং : ২৩৮ বয়স : 23 লিঙ্গ : মহিলা	HXX1209410 ফটো উপলব্ধ	486 নাম : পুতাল পিতাৰ নাম: পেচ ঘৰ নং : ২৩৯ বয়স : 59 লিঙ্গ : পুৰুষ	HXX1653674 ফটো উপলব্ধ
487 নাম : আবেন মৰাণ পিতাৰ নাম: পেচ মৰাণ ঘৰ নং : ২৩৯ বয়স : 59 লিঙ্গ : পুৰুষ	HXX1653685 ফটো উপলব্ধ	488 নাম : দেবতি মৰাণ স্বামীৰ নাম: অবেন মৰাণ ঘৰ নং : ২৩৯ বয়স : 54 লিঙ্গ : মহিলা	HXX1653696 ফটো উপলব্ধ	489 নাম : বেখামনী মৰাণ স্বামীৰ নাম: দিবাকৰ মৰাণ ঘৰ নং : ২৩৯ বয়স : 33 লিঙ্গ : মহিলা	HXX0012779 ফটো উপলব্ধ
490 নাম : ধনজিত মৰাণ পিতাৰ নাম: অবেন মৰাণ ঘৰ নং : ২৩৯ বয়স : 30 লিঙ্গ : পুৰুষ	HXX0261883 ফটো উপলব্ধ	491 নাম : দিবাকৰ মৰাণ পিতাৰ নাম: অবেন মৰাণ ঘৰ নং : ২৩৯ বয়স : 29 লিঙ্গ : পুৰুষ	HXX1655727 ফটো উপলব্ধ	492 নাম : পুনিতা মৰাণ মাতৃৰ নাম: ধনজিত মৰাণ ঘৰ নং : ২৩৯ বয়স : 27 লিঙ্গ : মহিলা	HXX0404061 ফটো উপলব্ধ
# 493 নাম : বীৰেন্দ্ৰ চুতীয়া পিতাৰ নাম: লক্ষেশ্বৰ ঘৰ নং : ২৪১ বয়স : 51 লিঙ্গ : পুৰুষ	HXX1653710 ফটো উপলব্ধ	494 নাম : চুমিলা গগৈ চুতীয়া স্বামীৰ নাম: মনেশ্বৰ চুতীয়া ঘৰ নং : ২৪১ বয়স : 27 লিঙ্গ : মহিলা	HXX0239004 ফটো উপলব্ধ	495 নাম : লুহিত চুতীয়া পিতাৰ নাম: যোগেন চুতীয়া ঘৰ নং : ২৪৩ বয়স : 57 লিঙ্গ : পুৰুষ	HXX1653743 ফটো উপলব্ধ
496 নাম : শৈল্যা চুতীয়া স্বামীৰ নাম: লোহিত চুতীয়া ঘৰ নং : ২৪৩ বয়স : 56 লিঙ্গ : মহিলা	HXX1653754 ফটো উপলব্ধ	497 নাম : বিশ্বজিত চুতীয়া পিতাৰ নাম: লোহিত চুতীয়া ঘৰ নং : ২৪৩ বয়স : 30 লিঙ্গ : পুৰুষ	HXX0254524 ফটো উপলব্ধ	498 নাম : পৰী মৰাণ চুতীয়া স্বামীৰ নাম: বিশ্বজিত চুতীয়া ঘৰ নং : ২৪৩ বয়স : 30 লিঙ্গ : মহিলা	HXX0254581 ফটো উপলব্ধ
499 নাম : বিশ্বজিত চুতীয়া পিতাৰ নাম: লোহিত চুতীয়া ঘৰ নং : ২৪৩ বয়স : 28 লিঙ্গ : পুৰুষ	HXX0273136 ফটো উপলব্ধ	500 নাম : জীম্পী মৰাণ চুতীয়া স্বামীৰ নাম: সিধান্ত চুতীয়া ঘৰ নং : ২৪৩ বয়স : 28 লিঙ্গ : মহিলা	HXX1222413 ফটো উপলব্ধ	501 নাম : সিদ্ধান্ত চুতীয়া পিতাৰ নাম: লোহিত চুতীয়া ঘৰ নং : ২৪৩ বয়স : 25 লিঙ্গ : পুৰুষ	HXX1222447 ফটো উপলব্ধ
502 নাম : দিপি দহোতীয়া স্বামীৰ নাম: হৰকান্ত দহোতীয়া ঘৰ নং : ২৪৪ বয়স : 56 লিঙ্গ : মহিলা	HXX1653776 ফটো উপলব্ধ	# 503 নাম : চবিলা দহোতীয়া বৰুৱা স্বামীৰ নাম: মলেশ্বৰ বৰুৱা ঘৰ নং : ২৪৪ বয়স : 35 লিঙ্গ : মহিলা	HXX1706634 ফটো উপলব্ধ	# 504 নাম : দেৱজিত হাজৰীকা মাতৃৰ নাম: মিনু হাজৰীকা ঘৰ নং : ২৪৮ বয়স : 32 লিঙ্গ : পুৰুষ	HXX0273227 ফটো উপলব্ধ
# 505 নাম : ৰূপা দহোতীয়া স্বামীৰ নাম: সুৰজ দহোতীয়া ঘৰ নং : ২৪৬ বয়স : 28 লিঙ্গ : মহিলা	HXX1222496 ফটো উপলব্ধ	#2 506 নাম : ভদ্ৰেশ্বৰ দহোতীয়া পিতাৰ নাম: ৰঙেশ্বৰ দহোতীয়া ঘৰ নং : ২৪৫ বয়স : 88 লিঙ্গ : পুৰুষ	HXX1653787 ফটো উপলব্ধ	507 নাম : মিনাৰাম দহোতীয়া পিতাৰ নাম: ভদ্ৰেশ্বৰ দহোতীয়া ঘৰ নং : ২৪৫ বয়স : 64 লিঙ্গ : পুৰুষ	HXX1653801 ফটো উপলব্ধ
E 508 নাম : লিলিমা দহোতীয়া স্বামীৰ নাম: মিনাৰাম দহোতীয়া ঘৰ নং : ২৪৫ বয়স : 59 লিঙ্গ : মহিলা	HXX1653812 ফটো উপলব্ধ	#2 509 নাম : নিৰ্মলতা দহোতীয়া পিতাৰ নাম: ভদ্ৰেশ্বৰ দহোতীয়া ঘৰ নং : ২৪৫ বয়স : 45 লিঙ্গ : মহিলা	HXX1653845 ফটো উপলব্ধ	510 নাম : সোনমাই পিতাৰ নাম: ভদ্ৰেশ্বৰ ঘৰ নং : ২৪৫ বয়স : 42 লিঙ্গ : মহিলা	HXX1653856 ফটো উপলব্ধ



511 নাম : হেমচন্দ্ৰ দহোতীয়া পিতাৰ নাম: মিনাৰাম দহোতীয়া ঘৰ নং : ২৪৫ বয়স : 34 লিঙ্গ : পুৰুষ	HXX0273318 ফটো উপলব্ধ	512 নাম : অচ্যুত দহোতীয়া পিতাৰ নাম: মিনাৰাম দহোতীয়া ঘৰ নং : ২৪৫ বয়স : 31 লিঙ্গ : পুৰুষ	HXX0273326 ফটো উপলব্ধ	513 নাম : মৌচুমী দহোতীয়া স্বামীৰ নাম: হেমচন্দ্ৰ দহোতীয়া ঘৰ নং : 245 বয়স : 24 লিঙ্গ : মহিলা	HXX1410380 ফটো উপলব্ধ
514 নাম : পদোশ্বৰ পিতাৰ নাম: বঙাবৰ ঘৰ নং : ২৪৭ বয়স : 85 লিঙ্গ : পুৰুষ	HXX1653867 ফটো উপলব্ধ	515 নাম : প্ৰভেশ্বৰ দহোতীয়া পিতাৰ নাম: প্ৰদমেশ্বৰ দহোতীয়া ঘৰ নং : ২৪৭ বয়স : 53 লিঙ্গ : পুৰুষ	HXX1653878 ফটো উপলব্ধ	516 নাম : জগমায়া দহোতীয়া স্বামীৰ নাম: প্ৰভেশ্বৰ দহোতীয়া ঘৰ নং : ২৪৭ বয়স : 48 লিঙ্গ : মহিলা	HXX1653889 ফটো উপলব্ধ
# 517 নাম : পুষ্পাঞ্জলী হাতীমূৰীয়া দহোতীয়া স্বামীৰ নাম: বিজিত দহোতীয়া ঘৰ নং : ২৪৮ বয়স : 31 লিঙ্গ : মহিলা	HXX0453332 ফটো উপলব্ধ	518 নাম : বিতু দহোতীয়া পিতাৰ নাম: পবেশ্বৰ দহোতীয়া ঘৰ নং : 247 বয়স : 23 লিঙ্গ : পুৰুষ	HXX1320597 ফটো উপলব্ধ	519 নাম : প্ৰবিন দহোতীয়া পিতাৰ নাম: পদোশ্বৰ ঘৰ নং : ২৪৭ক বয়স : 53 লিঙ্গ : পুৰুষ	HXX1653890 ফটো উপলব্ধ
520 নাম : অন দহোতীয়া স্বামীৰ নাম: প্ৰবীন দহোতীয়া ঘৰ নং : ২৪৭ক বয়স : 50 লিঙ্গ : মহিলা	HXX1653903 ফটো উপলব্ধ	E 521 নাম : মেকেনা দহোতীয়া পিতাৰ নাম: পেন ঘৰ নং : ২৪৮ বয়স : 96 লিঙ্গ : পুৰুষ	HXX1653914 ফটো উপলব্ধ	522 নাম : ধৰ্মেশ্বৰ দহোতীয়া পিতাৰ নাম: মেকেনা দহোতীয়া ঘৰ নং : ২৪৮ বয়স : 68 লিঙ্গ : পুৰুষ	HXX1653936 ফটো উপলব্ধ
523 নাম : বহিমা স্বামীৰ নাম: ধৰ্মেশ্বৰ ঘৰ নং : ২৪৮ বয়স : 61 লিঙ্গ : মহিলা	HXX1653947 ফটো উপলব্ধ	524 নাম : বোদ্দেশ্বৰ দহোতীয়া পিতাৰ নাম: মেকেনা দহোতীয়া ঘৰ নং : ২৪৮ বয়স : 58 লিঙ্গ : পুৰুষ	HXX1653958 ফটো উপলব্ধ	525 নাম : আনন্দ দহোতীয়া পিতাৰ নাম: মেকেনা দহোতীয়া ঘৰ নং : ২৪৮ বয়স : 42 লিঙ্গ : পুৰুষ	HXX1653981 ফটো উপলব্ধ
526 নাম : ধনঞ্জয় পিতাৰ নাম: ধৰ্মেশ্বৰ ঘৰ নং : ২৪৮ বয়স : 40 লিঙ্গ : পুৰুষ	HXX1653969 ফটো উপলব্ধ	# 527 নাম : মনালিছা দত্ত দহোতীয়া স্বামীৰ নাম: ধনঞ্জয় দহোতীয়া ঘৰ নং : ২৪৮ বয়স : 34 লিঙ্গ : মহিলা	HXX0241505 ফটো উপলব্ধ	528 নাম : বিজিত দহোতীয়া পিতাৰ নাম: বোদ্দেশ্বৰ দহোতীয়া ঘৰ নং : ২৪৮ বয়স : 31 লিঙ্গ : পুৰুষ	HXX0273508 ফটো উপলব্ধ
529 নাম : দেৱজিৎ দহোতীয়া পিতাৰ নাম: ধৰ্মেশ্বৰ দহোতীয়া ঘৰ নং : ২৪৮ বয়স : 26 লিঙ্গ : পুৰুষ	HXX0280081 ফটো উপলব্ধ	530 নাম : বাসন্তী মৰাণ স্বামীৰ নাম: অনিল মৰাণ ঘৰ নং : ২৫১ বয়স : 41 লিঙ্গ : মহিলা	HXX0275495 ফটো উপলব্ধ	531 নাম : অনিল মৰাণ পিতাৰ নাম: কান্দেশ্বৰ মৰাণ ঘৰ নং : ২৫১ বয়স : 40 লিঙ্গ : পুৰুষ	HXX0275529 ফটো উপলব্ধ
532 নাম : মেলাং মৰাণ পিতাৰ নাম: লবেধ মৰাণ ঘৰ নং : ২৫২ বয়স : 58 লিঙ্গ : পুৰুষ	HXX1654019 ফটো উপলব্ধ	533 নাম : পেনেৰী মৰাণ স্বামীৰ নাম: মেলাং মৰাণ ঘৰ নং : ২৫২ বয়স : 54 লিঙ্গ : মহিলা	HXX1654020 ফটো উপলব্ধ	534 নাম : বংশীধৰ মৰাণ পিতাৰ নাম: মেলাং মৰাণ ঘৰ নং : ২৫২ বয়স : 36 লিঙ্গ : পুৰুষ	HXX0275685 ফটো উপলব্ধ
#2 535 নাম : সৰুমাই মৰাণ স্বামীৰ নাম: খগেন মৰাণ ঘৰ নং : ২৫৩ বয়স : 65 লিঙ্গ : মহিলা	HXX1654031 ফটো উপলব্ধ	536 নাম : কুলেশ্বৰ মৰাণ পিতাৰ নাম: খগেন মৰাণ ঘৰ নং : ২৫৩ বয়স : 42 লিঙ্গ : পুৰুষ	HXX1654053 ফটো উপলব্ধ	#2 537 নাম : যুগেশ্বৰ মৰাণ পিতাৰ নাম: খগেন মৰাণ ঘৰ নং : ২৫৩ ক বয়স : 31 লিঙ্গ : পুৰুষ	HXX0404798 ফটো উপলব্ধ
#2 538 নাম : পৰিচমালা মৰাণ স্বামীৰ নাম: যোগেশ্বৰ মৰাণ ঘৰ নং : ২৫৩ ক বয়স : 30 লিঙ্গ : মহিলা	HXX0240655 ফটো উপলব্ধ	S 539 নাম : নিতুৱেখা মৰাণ পিতাৰ নাম: খগেন মৰাণ ঘৰ নং : ২৫৩ বয়স : 28 লিঙ্গ : মহিলা	HXX0275735 ফটো উপলব্ধ	540 নাম : বহেশ্বৰী স্বামীৰ নাম: বিবেশ্বৰ ঘৰ নং : ২৫৪ বয়স : 79 লিঙ্গ : মহিলা	HXX1654086 ফটো উপলব্ধ



541 নাম : ভুগেন মৰান পিতাৰ নাম: বাৰেশ্বৰ মৰান ঘৰ নং : ২৫৪ বয়স : 53 লিঙ্গ : পুৰুষ	HXX1654097 ফটো উপলব্ধ	542 নাম : পদ্মা মৰান স্বামীৰ নাম: ভোগেন ঘৰ নং : ২৫৪ বয়স : 49 লিঙ্গ : মহিলা	HXX1654100 ফটো উপলব্ধ	543 নাম : মিথু মৰাণ পিতাৰ নাম: ভোগেন মৰাণ ঘৰ নং : ২৫৪ বয়স : 24 লিঙ্গ : পুৰুষ	HXX1200542 ফটো উপলব্ধ
544 নাম : বিতু মৰান পিতাৰ নাম: ভুগেন মৰান ঘৰ নং : 254 বয়স : 21 লিঙ্গ : পুৰুষ	PSO0098855 ফটো উপলব্ধ	545 নাম : মহেন্দ্ৰ বৰুৱা পিতাৰ নাম: থানুৰাম ঘৰ নং : ২৫৫ বয়স : 73 লিঙ্গ : পুৰুষ	HXX1654144 ফটো উপলব্ধ	#2 546 নাম : দিগন্ত বৰুৱা পিতাৰ নাম: মহেন্দ্ৰ বৰুৱা ঘৰ নং : ২৫৫ ক বয়স : 42 লিঙ্গ : পুৰুষ	HXX1654155 ফটো উপলব্ধ
#2 547 নাম : জোনালী বৰুৱা স্বামীৰ নাম: দিগন্ত বৰুৱা ঘৰ নং : ২৫৫ ক বয়স : 31 লিঙ্গ : মহিলা	HXX0275958 ফটো উপলব্ধ	548 নাম : বদন মৰাণ পিতাৰ নাম: খগেশ্বৰ ঘৰ নং : ২৫৬ বয়স : 66 লিঙ্গ : পুৰুষ	HXX1654177 ফটো উপলব্ধ	549 নাম : বিনিমা স্বামীৰ নাম: বদন ঘৰ নং : ২৫৬ বয়স : 61 লিঙ্গ : মহিলা	HXX1654188 ফটো উপলব্ধ
#2 550 নাম : দুৰ্লভ মৰাণ পিতাৰ নাম: বদন মৰাণ ঘৰ নং : ২৫৬ বয়স : 42 লিঙ্গ : পুৰুষ	HXX1654199 ফটো উপলব্ধ	#2 551 নাম : সোনমাই স্বামীৰ নাম: দুৰ্লভ মৰাণ ঘৰ নং : ২৫৬ বয়স : 42 লিঙ্গ : মহিলা	HXX1654202 ফটো উপলব্ধ	552 নাম : অমজ মৰাণ পিতাৰ নাম: বদন মৰাণ ঘৰ নং : ২৫৬ বয়স : 29 লিঙ্গ : পুৰুষ	HXX0280073 ফটো উপলব্ধ
553 নাম : অমল মৰাণ পিতাৰ নাম: ভোগেন মৰান ঘৰ নং : ২৫৭ বয়স : 47 লিঙ্গ : পুৰুষ	HXX1654257 ফটো উপলব্ধ	554 নাম : অজন্তা মৰাণ স্বামীৰ নাম: অমল মৰান ঘৰ নং : ২৫৭ বয়স : 43 লিঙ্গ : মহিলা	HXX1654304 ফটো উপলব্ধ	# 555 নাম : মনালিছা গৌহাঁই মৰাণ স্বামীৰ নাম: পান্নাচিহ্না মৰান ঘৰ নং : ২৫৭ ক বয়স : 37 লিঙ্গ : মহিলা	HXX0261743 ফটো উপলব্ধ
556 নাম : জ্ঞানমনি মৰাণ পিতাৰ নাম: অমল মৰাণ ঘৰ নং : ২৫৭ বয়স : 25 লিঙ্গ : মহিলা	HXX1222371 ফটো উপলব্ধ	557 নাম : পান্নাচিহ্না মৰান পিতাৰ নাম: প্ৰিয়তা মৰান ঘৰ নং : ২৫৭ক বয়স : 34 লিঙ্গ : পুৰুষ	HXX0087486 ফটো উপলব্ধ	558 নাম : বানেশ্বৰ মৰাণ পিতাৰ নাম: প্ৰিয়নাথ মৰাণ ঘৰ নং : ২৫৭ক বয়স : 31 লিঙ্গ : পুৰুষ	HXX0087536 ফটো উপলব্ধ
E 559 নাম : থুনকী বৰুৱা স্বামীৰ নাম: সৌনো ঘৰ নং : ২৫৮ বয়স : 84 লিঙ্গ : মহিলা	HXX1654315 ফটো উপলব্ধ	560 নাম : জোন বৰুৱা স্বামীৰ নাম: অমিয় বৰুৱা ঘৰ নং : ২৫৮ বয়স : 51 লিঙ্গ : মহিলা	HXX1654337 ফটো উপলব্ধ	561 নাম : অমিয় বৰুৱা পিতাৰ নাম: সৌনো বৰুৱা ঘৰ নং : ২৫৮ বয়স : 50 লিঙ্গ : পুৰুষ	HXX1654326 ফটো উপলব্ধ
562 নাম : পাপ বৰুৱা পিতাৰ নাম: অমিয় বৰুৱা ঘৰ নং : ২৫৮ বয়স : 24 লিঙ্গ : পুৰুষ	HXX1292143 ফটো উপলব্ধ	563 নাম : যাদব বৰুৱা পিতাৰ নাম: মানিক বৰুৱা ঘৰ নং : ২৫৯ বয়স : 57 লিঙ্গ : পুৰুষ	HXX1654348 ফটো উপলব্ধ	564 নাম : ৰীমা বৰুৱা স্বামীৰ নাম: যাদব বৰুৱা ঘৰ নং : ২৫৯ বয়স : 51 লিঙ্গ : মহিলা	HXX1654359 ফটো উপলব্ধ
565 নাম : জোনমনি বৰুৱা পিতাৰ নাম: যাদব বৰুৱা ঘৰ নং : ২৫৯ বয়স : 29 লিঙ্গ : মহিলা	HXX0276238 ফটো উপলব্ধ	566 নাম : জেতুকী বৰুৱা স্বামীৰ নাম: জগত ঘৰ নং : ২৬০ বয়স : 75 লিঙ্গ : মহিলা	HXX1654360 ফটো উপলব্ধ	567 নাম : দিলীপ বৰুৱা পিতাৰ নাম: জগত ঘৰ নং : ২৬০ বয়স : 51 লিঙ্গ : পুৰুষ	HXX1654393 ফটো উপলব্ধ
568 নাম : জয়া বৰুৱা স্বামীৰ নাম: দিলীপ ঘৰ নং : ২৬০ বয়স : 46 লিঙ্গ : মহিলা	HXX1654428 ফটো উপলব্ধ	569 নাম : দিগন্ত বৰুৱা পিতাৰ নাম: জগত বৰুৱা ঘৰ নং : ২৬০ বয়স : 38 লিঙ্গ : পুৰুষ	HXX1654406 ফটো উপলব্ধ	570 নাম : সৰুমনি বৰুৱা স্বামীৰ নাম: দিগন্ত বৰুৱা ঘৰ নং : ২৬০ বয়স : 37 লিঙ্গ : মহিলা	HXX0254664 ফটো উপলব্ধ



571 নাম : ক্ষীৰদ বৰুৱা পিতাৰ নাম: জগত বৰুৱা ঘৰ নং : ২৬০ বয়স : 33 লিঙ্গ : পুৰুষ	HXX0406033 ফটো উপলব্ধ	572 নাম : মনি বৰুৱা স্বামীৰ নাম: ক্ষীৰোদ বৰুৱা ঘৰ নং : ২৬০ বয়স : 29 লিঙ্গ : মহিলা	HXX0406066 ফটো উপলব্ধ	573 নাম : সমীৰণ বৰুৱা পিতাৰ নাম: দিলীপ বৰুৱা ঘৰ নং : ২৬০ বয়স : 25 লিঙ্গ : পুৰুষ	HXX1222637 ফটো উপলব্ধ
574 নাম : বিতপন বৰুৱা পিতাৰ নাম: দিলীপ বৰুৱা ঘৰ নং : 260 বয়স : 22 লিঙ্গ : পুৰুষ	PSO0095810 ফটো উপলব্ধ	575 নাম : দিপেশ্বৰ বৰুৱা পিতাৰ নাম: হোনৌ বৰুৱা ঘৰ নং : ২৬০ক বয়স : 42 লিঙ্গ : পুৰুষ	HXX0012780 ফটো উপলব্ধ	576 নাম : গুনা বৰুৱা স্বামীৰ নাম: জগত ঘৰ নং : ২৬১ বয়স : 64 লিঙ্গ : মহিলা	HXX1654440 ফটো উপলব্ধ
577 নাম : সঞ্জীৱ বৰুৱা মাতৃৰ নাম: গুণ বৰুৱা ঘৰ নং : ২৬১ বয়স : 27 লিঙ্গ : পুৰুষ	HXX0262402 ফটো উপলব্ধ	578 নাম : বিচিত্ৰ মৰাণ পিতাৰ নাম: উদয় ঘৰ নং : ২৬২ বয়স : 61 লিঙ্গ : পুৰুষ	HXX1654451 ফটো উপলব্ধ	579 নাম : সুনিতা মৰাণ স্বামীৰ নাম: বিচিত্ৰ ঘৰ নং : ২৬২ বয়স : 56 লিঙ্গ : মহিলা	HXX1654462 ফটো উপলব্ধ
580 নাম : মৃদু মৰাণ পিতাৰ নাম: বিচিত্ৰ মৰাণ ঘৰ নং : ২৬২ বয়স : 31 লিঙ্গ : পুৰুষ	HXX0089979 ফটো উপলব্ধ	581 নাম : পল্লৱ মৰাণ পিতাৰ নাম: বিচিত্ৰ মৰাণ ঘৰ নং : ২৬২ বয়স : 30 লিঙ্গ : পুৰুষ	HXX0089946 ফটো উপলব্ধ	582 নাম : টুটুমনী মৰাণ স্বামীৰ নাম: মৃদু মৰাণ ঘৰ নং : ২৬২ বয়স : 30 লিঙ্গ : মহিলা	HXX1210228 ফটো উপলব্ধ
# 583 নাম : বিতোপন চুতীয়া মাতৃৰ নাম: পূৰ্ণিমা চুতীয়া ঘৰ নং : ২৬২ ক বয়স : 30 লিঙ্গ : পুৰুষ	HXX0277889 ফটো উপলব্ধ	584 নাম : ধীৰাজ মৰাণ পিতাৰ নাম: বিচিত্ৰ মৰাণ ঘৰ নং : ২৬২ বয়স : 27 লিঙ্গ : পুৰুষ	HXX1210244 ফটো উপলব্ধ	585 নাম : অমিষা মৰাণ পিতাৰ নাম: বিচিত্ৰ মৰাণ ঘৰ নং : ২৬২ বয়স : 25 লিঙ্গ : মহিলা	HXX1210202 ফটো উপলব্ধ
586 নাম : পূৰ্ণিমা চুতীয়া স্বামীৰ নাম: সোণেশ্বৰ চুতীয়া ঘৰ নং : ২৬২ক বয়স : 54 লিঙ্গ : মহিলা	HXX1654484 ফটো উপলব্ধ	#2 587 নাম : তৰুণ মৰাণ পিতাৰ নাম: খিলেশ্বৰ মৰাণ ঘৰ নং : ২৬২খ বয়স : 49 লিঙ্গ : পুৰুষ	HXX1654495 ফটো উপলব্ধ	#2 588 নাম : ৰঞ্জনা মৰাণ স্বামীৰ নাম: তৰুণ মৰাণ ঘৰ নং : ২৬২খ বয়স : 49 লিঙ্গ : মহিলা	HXX1654508 ফটো উপলব্ধ
E 589 নাম : ফুলতী মৰাণ স্বামীৰ নাম: খিলেশ্বৰ ঘৰ নং : ২৬৩ বয়স : ৪৪ লিঙ্গ : মহিলা	HXX1654520 ফটো উপলব্ধ	590 নাম : নগেন মৰাণ পিতাৰ নাম: ক্ষিৰেশ্বৰ মৰাণ ঘৰ নং : ২৬৩ বয়স : 55 লিঙ্গ : পুৰুষ	HXX1654531 ফটো উপলব্ধ	591 নাম : ব্ৰজেন মৰাণ পিতাৰ নাম: খিলেশ্বৰ মৰাণ ঘৰ নং : ২৬৩ বয়স : 31 লিঙ্গ : পুৰুষ	HXX0012781 ফটো উপলব্ধ
592 নাম : বুকুমনী চেতীয়া মৰাণ স্বামীৰ নাম: ব্ৰজেন মৰাণ ঘৰ নং : ২৬৩ বয়স : 29 লিঙ্গ : মহিলা	HXX0277947 ফটো উপলব্ধ	E 593 নাম : খুদুপী মৰাণ স্বামীৰ নাম: উলেশ্বৰ ঘৰ নং : ২৬৪ বয়স : 80 লিঙ্গ : মহিলা	HXX1654542 ফটো উপলব্ধ	594 নাম : অজিত মৰাণ অন্যান্য: বাবুল মৰাণ ঘৰ নং : 264 বয়স : 65 লিঙ্গ : পুৰুষ	PSO0100453 ফটো উপলব্ধ
595 নাম : প্ৰিয়তা মৰাণ পিতাৰ নাম: উলেশ্বৰ মৰাণ ঘৰ নং : ২৬৪ বয়স : 61 লিঙ্গ : পুৰুষ	HXX0278077 ফটো উপলব্ধ	596 নাম : ললিতা মৰাণ স্বামীৰ নাম: পিয়তা মৰাণ ঘৰ নং : ২৬৪ বয়স : 56 লিঙ্গ : মহিলা	HXX0405282 ফটো উপলব্ধ	597 নাম : নিৰমাই মৰাণ স্বামীৰ নাম: অজিত মৰাণ ঘৰ নং : ২৬৪ বয়স : 38 লিঙ্গ : মহিলা	HXX0405720 ফটো উপলব্ধ
598 নাম : সত্যজিত মৰাণ পিতাৰ নাম: খীৰেন্দ্ৰ মৰাণ ঘৰ নং : ২৬৪ বয়স : 37 লিঙ্গ : পুৰুষ	HXX0012784 ফটো উপলব্ধ	599 নাম : পুতুল মৰাণ পিতাৰ নাম: বাবুল মৰাণ ঘৰ নং : ২৬৪ বয়স : 33 লিঙ্গ : পুৰুষ	HXX0278135 ফটো উপলব্ধ	600 নাম : ব্ৰুপম মৰাণ পিতাৰ নাম: বাবুল মৰাণ ঘৰ নং : 264 বয়স : 22 লিঙ্গ : পুৰুষ	PSO0101469 ফটো উপলব্ধ



601 নাম : বুবল মৰাণ পিতাৰ নাম: বাবুল মৰাণ ঘৰ নং : ২৬৪খ বয়স : 28 লিঙ্গ : পুৰুষ	HXX0278226 ফটো উপলব্ধ	602 নাম : ক্ষীৰনাথ মৰাণ পিতাৰ নাম: খিলেশ্বৰ ঘৰ নং : ২৬৪ক বয়স : 59 লিঙ্গ : পুৰুষ	HXX0012785 ফটো উপলব্ধ	603 নাম : নিৰলা মৰাণ স্বামীৰ নাম: বাবুল ঘৰ নং : ২৬৪খ বয়স : 56 লিঙ্গ : মহিলা	HXX0012789 ফটো উপলব্ধ
604 নাম : বাবুল মৰাণ পিতাৰ নাম: উলেশ্বৰ ঘৰ নং : ২৬৪খ বয়স : 56 লিঙ্গ : পুৰুষ	HXX0012788 ফটো উপলব্ধ	E 605 নাম : হেমী মৰাণ স্বামীৰ নাম: ক্ষীৰনাথ ঘৰ নং : ২৬৪ক বয়স : 54 লিঙ্গ : মহিলা	HXX0012786 ফটো উপলব্ধ	606 নাম : লীলা মৰাণ পিতাৰ নাম: ক্ষীৰেশ্বৰ মৰাণ ঘৰ নং : ২৬৪ক বয়স : 39 লিঙ্গ : মহিলা	HXX0012787 ফটো উপলব্ধ
607 নাম : মুনিন্দ্র মৰাণ পিতাৰ নাম: পূৰ্ণকান্ত ঘৰ নং : ২৬৫ বয়স : 71 লিঙ্গ : পুৰুষ	HXX0012790 ফটো উপলব্ধ	608 নাম : যোপী মৰাণ স্বামীৰ নাম: মুনিন্দ্র ঘৰ নং : ২৬৫ বয়স : 65 লিঙ্গ : মহিলা	HXX0012791 ফটো উপলব্ধ	609 নাম : অজয় মৰাণ পিতাৰ নাম: মুনিন্দ্র মৰাণ ঘৰ নং : ২৬৫ বয়স : 40 লিঙ্গ : পুৰুষ	HXX0012792 ফটো উপলব্ধ
610 নাম : পম্পী বৰুৱা মৰাণ স্বামীৰ নাম: অজয় মৰাণ ঘৰ নং : ২৬৫ বয়স : 28 লিঙ্গ : মহিলা	HXX1200708 ফটো উপলব্ধ	611 নাম : গন্ধেশ্বৰ মৰাণ পিতাৰ নাম: পূৰ্ণকান্ত ঘৰ নং : ২৬৭ বয়স : 75 লিঙ্গ : পুৰুষ	HXX0012793 ফটো উপলব্ধ	612 নাম : সত্যপ্ৰভা মৰাণ স্বামীৰ নাম: গন্ধেশ্বৰ মৰাণ ঘৰ নং : ২৬৭ বয়স : 70 লিঙ্গ : মহিলা	HXX0012794 ফটো উপলব্ধ
613 নাম : প্ৰশান্ত মৰাণ পিতাৰ নাম: গন্ধেশ্বৰ ঘৰ নং : ২৬৭ বয়স : 49 লিঙ্গ : পুৰুষ	HXX0012795 ফটো উপলব্ধ	614 নাম : দিগন্ত মৰাণ পিতাৰ নাম: গন্ধেশ্বৰ ঘৰ নং : ২৬৭ বয়স : 48 লিঙ্গ : পুৰুষ	HXX0012796 ফটো উপলব্ধ	615 নাম : দিপালি মৰাণ স্বামীৰ নাম: দিগন্ত মৰাণ ঘৰ নং : ২৬৭ বয়স : 40 লিঙ্গ : মহিলা	HXX0012797 ফটো উপলব্ধ
616 নাম : মৃদলা মৰাণ স্বামীৰ নাম: প্ৰশান্ত মৰাণ ঘৰ নং : ২৬৭ বয়স : 39 লিঙ্গ : মহিলা	HXX0012798 ফটো উপলব্ধ	617 নাম : ৰাজীৱ মৰাণ পিতাৰ নাম: গন্ধেশ্বৰ মৰাণ ঘৰ নং : ২৬৭ বয়স : 38 লিঙ্গ : পুৰুষ	HXX0012800 ফটো উপলব্ধ	618 নাম : সুৰেন মৰাণ পিতাৰ নাম: গন্ধেশ্বৰ মৰাণ ঘৰ নং : ২৬৭ বয়স : 36 লিঙ্গ : পুৰুষ	HXX0012801 ফটো উপলব্ধ
619 নাম : জিতু মৰাণ পিতাৰ নাম: গন্ধেশ্বৰ মৰাণ ঘৰ নং : ২৬৭ বয়স : 35 লিঙ্গ : পুৰুষ	HXX0012802 ফটো উপলব্ধ	620 নাম : জোনালী মৰাণ স্বামীৰ নাম: জিতু মৰাণ ঘৰ নং : ২৬৭ বয়স : 32 লিঙ্গ : মহিলা	HXX0278739 ফটো উপলব্ধ	621 নাম : প্ৰনৱ মৰাণ পিতাৰ নাম: দিগন্ত মৰাণ ঘৰ নং : ২৬৭ বয়স : 24 লিঙ্গ : পুৰুষ	HXX1292127 ফটো উপলব্ধ
622 নাম : প্ৰিয়েশ্বৰ মৰাণ পিতাৰ নাম: পূৰ্ণ ঘৰ নং : ২৬৮ বয়স : 68 লিঙ্গ : পুৰুষ	HXX0012804 ফটো উপলব্ধ	623 নাম : চঞ্চল মৰাণ পিতাৰ নাম: পিয়েশ্বৰ মৰাণ ঘৰ নং : ২৬৮ বয়স : 32 লিঙ্গ : পুৰুষ	HXX0278846 ফটো উপলব্ধ	624 নাম : সঞ্জীৱন মৰাণ পিতাৰ নাম: পিয়েশ্বৰ মৰাণ ঘৰ নং : ২৬৮ বয়স : 29 লিঙ্গ : পুৰুষ	HXX0278887 ফটো উপলব্ধ
625 নাম : ৰেখামনী গগৈ মৰাণ স্বামীৰ নাম: মন্দিপ মৰাণ ঘৰ নং : ২৬৮ বয়স : 28 লিঙ্গ : মহিলা	HXX0261750 ফটো উপলব্ধ	626 নাম : অঞ্জলী ডেকা মৰাণ স্বামীৰ নাম: সঞ্জীৱন মৰাণ ঘৰ নং : 268 বয়স : 28 লিঙ্গ : মহিলা	PSO0061507 ফটো উপলব্ধ	627 নাম : মধুমতী মৰাণ পিতাৰ নাম: প্ৰিয়তা মৰাণ ঘৰ নং : ২৬৮ বয়স : 26 লিঙ্গ : মহিলা	HXX0262303 ফটো উপলব্ধ
628 নাম : মানৱ মৰাণ পিতাৰ নাম: প্ৰিশ্বৰ মৰাণ ঘৰ নং : 268 বয়স : 24 লিঙ্গ : পুৰুষ	PSO0101642 ফটো উপলব্ধ	629 নাম : মহেশ্বৰ মৰাণ পিতাৰ নাম: পূৰ্ণ ঘৰ নং : ২৬৮ক বয়স : 72 লিঙ্গ : পুৰুষ	HXX0012806 ফটো উপলব্ধ	630 নাম : বিদিপ মৰাণ পিতাৰ নাম: মহেশ্বৰ মৰাণ ঘৰ নং : ২৬৮ক বয়স : 33 লিঙ্গ : পুৰুষ	HXX0012809 ফটো উপলব্ধ



631 নাম : কামেশ্বৰ মৰাণ পিতাৰ নাম: মহেশ্বৰ ঘৰ নং : ২৬৯ বয়স : 83 লিঙ্গ : পুৰুষ	HXX0012810 ফটো উপলব্ধ	632 নাম : প্ৰমিলী মৰাণ স্বামীৰ নাম: কামেশ্বৰ ঘৰ নং : ২৬৯ বয়স : 78 লিঙ্গ : মহিলা	HXX0012811 ফটো উপলব্ধ	633 নাম : মথুৰা মৰাণ পিতাৰ নাম: কামেশ্বৰ ঘৰ নং : ২৬৯ বয়স : 52 লিঙ্গ : পুৰুষ	HXX0012812 ফটো উপলব্ধ
634 নাম : বিমল মৰাণ পিতাৰ নাম: কামেশ্বৰ ঘৰ নং : ২৬৯ বয়স : 50 লিঙ্গ : পুৰুষ	HXX0012813 ফটো উপলব্ধ	635 নাম : পূৰ্ণিমা মৰাণ স্বামীৰ নাম: মথুৰা ঘৰ নং : ২৬৯ বয়স : 48 লিঙ্গ : মহিলা	HXX0012815 ফটো উপলব্ধ	636 নাম : প্ৰবিন্দ্র মৰাণ পিতাৰ নাম: কামেশ্বৰ ঘৰ নং : ২৬৯ বয়স : 47 লিঙ্গ : পুৰুষ	HXX0012814 ফটো উপলব্ধ
637 নাম : হীয়া মৰাণ স্বামীৰ নাম: প্ৰবিন্দ্র মৰাণ ঘৰ নং : ২৬৯ বয়স : 34 লিঙ্গ : মহিলা	HXX0278929 ফটো উপলব্ধ	638 নাম : কৰবী মৰাণ মৰাণ স্বামীৰ নাম: বিমল মৰাণ ঘৰ নং : ২৬৯ বয়স : 32 লিঙ্গ : মহিলা	HXX1714658 ফটো উপলব্ধ	639 নাম : বঙীলা শইকীয়া স্বামীৰ নাম: হৰিনাথ শইকীয়া ঘৰ নং : ২৭১ বয়স : 63 লিঙ্গ : মহিলা	HXX0012820 ফটো উপলব্ধ
640 নাম : হিমন্ত শইকীয়া মাতৃৰ নাম: বঙীলা শইকীয়া ঘৰ নং : ২৭১ বয়স : 35 লিঙ্গ : পুৰুষ	HXX0280479 ফটো উপলব্ধ	641 নাম : মুন শইকীয়া স্বামীৰ নাম: শ্ৰীমন্ত শইকীয়া ঘৰ নং : ২৭১ বয়স : 29 লিঙ্গ : মহিলা	HXX0280578 ফটো উপলব্ধ	642 নাম : মহেন্দ্ৰ চেতীয়া মাতৃৰ নাম: দিনা চেতীয়া ঘৰ নং : ২৭১ বয়স : 28 লিঙ্গ : পুৰুষ	HXX1210236 ফটো উপলব্ধ
#2 643 নাম : শ্ৰীমন্ত শইকীয়া মাতৃৰ নাম: বঙীলা শইকীয়া ঘৰ নং : ২৭১ বয়স : 37 লিঙ্গ : পুৰুষ	HXX0242743 ফটো উপলব্ধ	644 নাম : স্বাধীন গৌহাঁই পিতাৰ নাম: তালিশ্বৰ গৌহাঁই ঘৰ নং : ২৭২ বয়স : 76 লিঙ্গ : পুৰুষ	HXX0012821 ফটো উপলব্ধ	645 নাম : ধাকেশ্বৰী গৌহাঁই স্বামীৰ নাম: স্বাধীন ঘৰ নং : ২৭২ বয়স : 71 লিঙ্গ : মহিলা	HXX0012822 ফটো উপলব্ধ
646 নাম : স্বদীপ গৌহাঁই পিতাৰ নাম: স্বাধীন গৌহাঁই ঘৰ নং : ২৭২ বয়স : 38 লিঙ্গ : পুৰুষ	HXX0012823 ফটো উপলব্ধ	E 647 নাম : কদমী গৌহাঁই স্বামীৰ নাম: বোহিন ঘৰ নং : ২৭৩ বয়স : 72 লিঙ্গ : মহিলা	HXX0012825 ফটো উপলব্ধ	648 নাম : চিনু মৰাণ গৌহাঁই স্বামীৰ নাম: মিথুন গৌহাঁই ঘৰ নং : ২৭৩ বয়স : 25 লিঙ্গ : মহিলা	HXX1222538 ফটো উপলব্ধ
649 নাম : মিথুন গৌহাঁই পিতাৰ নাম: গিৰিন গৌহাঁই ঘৰ নং : ২৭৩ বয়স : 24 লিঙ্গ : পুৰুষ	HXX1200492 ফটো উপলব্ধ	650 নাম : গিৰিন গৌহাঁই পিতাৰ নাম: তালিশ্বৰ গৌহাঁই ঘৰ নং : ২৭৪ বয়স : 64 লিঙ্গ : পুৰুষ	HXX0012827 ফটো উপলব্ধ	651 নাম : ডালিমী গৌহাঁই স্বামীৰ নাম: প্ৰদীপ গৌহাঁই ঘৰ নং : ২৭৪ বয়স : 38 লিঙ্গ : মহিলা	HXX0261800 ফটো উপলব্ধ
652 নাম : প্ৰদীপ গৌহাঁই পিতাৰ নাম: গিৰিন গৌহাঁই ঘৰ নং : ২৭৪ বয়স : 37 লিঙ্গ : পুৰুষ	HXX0012828 ফটো উপলব্ধ	653 নাম : বুমী চুতীয়া স্বামীৰ নাম: জগত চুতীয়া ঘৰ নং : ২৭৬ বয়স : 66 লিঙ্গ : মহিলা	HXX0012831 ফটো উপলব্ধ	#2 654 নাম : বঞ্জিত চেতীয়া পিতাৰ নাম: যোগেন চেতীয়া ঘৰ নং : ২৭৬ খ বয়স : 53 লিঙ্গ : পুৰুষ	HXX0012833 ফটো উপলব্ধ
#2 655 নাম : কোমেশ্বৰ চুতীয়া পিতাৰ নাম: যোগেন চুতীয়া ঘৰ নং : ২৭৬ ক বয়স : 49 লিঙ্গ : পুৰুষ	HXX0012834 ফটো উপলব্ধ	#2 656 নাম : সুবন্তী চেতীয়া স্বামীৰ নাম: কোমেশ্বৰ চুতীয়া ঘৰ নং : ২৭৬ ক বয়স : 41 লিঙ্গ : মহিলা	HXX0012835 ফটো উপলব্ধ	657 নাম : উৰ্মিলা চুতীয়া পিতাৰ নাম: জগত চুতীয়া ঘৰ নং : ২৭৬ খ বয়স : 39 লিঙ্গ : মহিলা	HXX0012836 ফটো উপলব্ধ
#2 658 নাম : মনিষা চেতীয়া স্বামীৰ নাম: বঞ্জিত চেতীয়া ঘৰ নং : ২৭৬ খ বয়স : 37 লিঙ্গ : মহিলা	HXX0012837 ফটো উপলব্ধ	659 নাম : অনপম চুতীয়া মাতৃৰ নাম: বুমী চুতীয়া ঘৰ নং : ২৭৬ বয়স : 28 লিঙ্গ : পুৰুষ	HXX0281006 ফটো উপলব্ধ	# 660 নাম : জিতেন চাংমাই পিতাৰ নাম: ভৰাম চাংমাই ঘৰ নং : ২৭৭ বয়স : 53 লিঙ্গ : পুৰুষ	HXX0012838 ফটো উপলব্ধ



#2 661 নাম : জোনালী চাংমাই স্বামীৰ নাম : জিতেন চাংমাই ঘৰ নং : ২৭৭ বয়স : 51 লিঙ্গ : মহিলা	HXX0012839 ফটো উপলব্ধ	662 নাম : দেবজিত চাংমাই পিতাৰ নাম : জিতেন চাংমাই ঘৰ নং : 277 বয়স : 26 লিঙ্গ : পুৰুষ	HXX0534107 ফটো উপলব্ধ	E 663 নাম : পুন্য লতা স্বামীৰ নাম : ভৰম ঘৰ নং : ২৭৮ বয়স : 79 লিঙ্গ : মহিলা	HXX0012841 ফটো উপলব্ধ
664 নাম : ভৰত চাংমাই পিতাৰ নাম : ভৰম চাংমাই ঘৰ নং : ২৭৮ বয়স : 52 লিঙ্গ : পুৰুষ	HXX0012842 ফটো উপলব্ধ	665 নাম : বন্তি চাংমাই স্বামীৰ নাম : ভৰত চাংমাই ঘৰ নং : ২৭৮ বয়স : 47 লিঙ্গ : মহিলা	HXX1655056 ফটো উপলব্ধ	666 নাম : বখান্তু চাংমাই পিতাৰ নাম : ভৰত চাংমাই ঘৰ নং : 278 বয়স : 25 লিঙ্গ : পুৰুষ	PSO0046680 ফটো উপলব্ধ
E 667 নাম : দিলীপ হাজৰিকা পিতাৰ নাম : পুৰ্ণানন্দ হাজৰিকা ঘৰ নং : ২৭৯ বয়স : 67 লিঙ্গ : পুৰুষ	HXX0012843 ফটো উপলব্ধ	668 নাম : অঞ্জলী দত্ত হাজৰিকা স্বামীৰ নাম : দিলীপ হাজৰিকা ঘৰ নং : ২৭৯ বয়স : 57 লিঙ্গ : মহিলা	HXX0012844 ফটো উপলব্ধ	669 নাম : ৰুপজ্যোতি হাজৰিকা পিতাৰ নাম : দিলীপ হাজৰিকা ঘৰ নং : ২৭৯ বয়স : 26 লিঙ্গ : পুৰুষ	HXX0233791 ফটো উপলব্ধ
670 নাম : জয়ন্তী হাজৰিকা পিতাৰ নাম : দিলীপ হাজৰিকা ঘৰ নং : ২৭৯ বয়স : 26 লিঙ্গ : মহিলা	HXX1222207 ফটো উপলব্ধ	671 নাম : ভদ্রেেশ্বৰ বৰুৱা পিতাৰ নাম : বগাধৰ বৰুৱা ঘৰ নং : ২৮০ বয়স : 70 লিঙ্গ : পুৰুষ	HXX0012846 ফটো উপলব্ধ	672 নাম : অনপ্ৰভা বৰুৱা স্বামীৰ নাম : ভদ্রেেশ্বৰ বৰুৱা ঘৰ নং : ২৮০ বয়স : 65 লিঙ্গ : মহিলা	HXX0012847 ফটো উপলব্ধ
673 নাম : প্ৰাঞ্জল বৰুৱা পিতাৰ নাম : ভদ্রেেশ্বৰ বৰুৱা ঘৰ নং : ২৮০ বয়স : 32 লিঙ্গ : পুৰুষ	HXX0012848 ফটো উপলব্ধ	674 নাম : পংকজ বৰুৱা পিতাৰ নাম : ভদ্রেেশ্বৰ বৰুৱা ঘৰ নং : ২৮০ বয়স : 32 লিঙ্গ : পুৰুষ	HXX0012851 ফটো উপলব্ধ	675 নাম : উমেশ দত্ত পিতাৰ নাম : বাপাই ঘৰ নং : ২৮১ বয়স : 52 লিঙ্গ : পুৰুষ	HXX0012853 ফটো উপলব্ধ
676 নাম : ৰাজ দত্ত স্বামীৰ নাম : উমেশ ঘৰ নং : ২৮১ বয়স : 46 লিঙ্গ : মহিলা	HXX0012854 ফটো উপলব্ধ	677 নাম : ফুলেশ্বৰ দত্ত পিতাৰ নাম : বাপাই দত্ত ঘৰ নং : ২৮১ বয়স : 44 লিঙ্গ : পুৰুষ	HXX0012855 ফটো উপলব্ধ	678 নাম : বিতেন দত্ত পিতাৰ নাম : বাপাই ঘৰ নং : ২৮১ বয়স : 42 লিঙ্গ : পুৰুষ	HXX0012857 ফটো উপলব্ধ
# 679 নাম : নিতুল বৰুৱা পিতাৰ নাম : ভদ্রেেশ্বৰ বৰুৱা ঘৰ নং : ২৮০ বয়স : 41 লিঙ্গ : পুৰুষ	HXX0012858 ফটো উপলব্ধ	680 নাম : ববী দত্ত স্বামীৰ নাম : ফুলেশ্বৰ দত্ত ঘৰ নং : ২৮১ বয়স : 30 লিঙ্গ : মহিলা	HXX0395699 ফটো উপলব্ধ	681 নাম : ভৰত ভূঞা পিতাৰ নাম : পানীৰাম ঘৰ নং : ২৮২ বয়স : 72 লিঙ্গ : পুৰুষ	HXX0012859 ফটো উপলব্ধ
682 নাম : মালী ভূঞা স্বামীৰ নাম : ভৰত ঘৰ নং : ২৮২ বয়স : 64 লিঙ্গ : মহিলা	HXX0012860 ফটো উপলব্ধ	683 নাম : ৰুবল ভূঞা পিতাৰ নাম : ভৰত ভূঞা ঘৰ নং : ২৮২ বয়স : 30 লিঙ্গ : পুৰুষ	HXX0254631 ফটো উপলব্ধ	684 নাম : জানমনি ভূঞা স্বামীৰ নাম : ৰুবল ভূঞা ঘৰ নং : ২৮২ বয়স : 26 লিঙ্গ : মহিলা	HXX0395707 ফটো উপলব্ধ
685 নাম : দিলীপ ভূঞা পিতাৰ নাম : পানীৰাম ভূঞা ঘৰ নং : ২৮৩ বয়স : 65 লিঙ্গ : পুৰুষ	HXX0012862 ফটো উপলব্ধ	686 নাম : ৰূপালী ভূঞা স্বামীৰ নাম : দিলীপ ভূঞা ঘৰ নং : ২৮৩ বয়স : 60 লিঙ্গ : মহিলা	HXX0012863 ফটো উপলব্ধ	687 নাম : পাপু ভূঞা পিতাৰ নাম : অনিল ভূঞা ঘৰ নং : ২৮৩ বয়স : 40 লিঙ্গ : পুৰুষ	HXX1222652 ফটো উপলব্ধ
688 নাম : মালতী ভূঞা স্বামীৰ নাম : পাপু ভূঞা ঘৰ নং : ২৮৩ বয়স : 34 লিঙ্গ : মহিলা	HXX1209972 ফটো উপলব্ধ	689 নাম : দুলাল ভূঞা পিতাৰ নাম : দিলীপ ভূঞা ঘৰ নং : ২৮৩ বয়স : 31 লিঙ্গ : পুৰুষ	HXX0282715 ফটো উপলব্ধ	690 নাম : সৰুকন ভূঞা পিতাৰ নাম : দিলীপ ভূঞা ঘৰ নং : ২৮৩ বয়স : 30 লিঙ্গ : পুৰুষ	HXX0262394 ফটো উপলব্ধ



691 নাম : মৌচুমী বসুমতাৰী ভূঞা স্বামীৰ নাম : সৰুকীন ভূঞা ঘৰ নং : ২৮৩ বয়স : 26 লিঙ্গ : মহিলা	HXX1707694 ফটো উপলব্ধ	R 692 নাম : প্রদীপ বৰুৱা পিতাৰ নাম : থানুৰাম বৰুৱা ঘৰ নং : ২৮৪ বয়স : 57 লিঙ্গ : পুৰুষ	HXX0012866 ফটো উপলব্ধ	693 নাম : প্রদীপ বৰুৱা পিতাৰ নাম : থানুৰাম বৰুৱা ঘৰ নং : ২৮৪ বয়স : 52 লিঙ্গ : পুৰুষ	HXX0406082 ফটো উপলব্ধ
694 নাম : নৱকান্ত বৰুৱা পিতাৰ নাম : থানুৰাম বৰুৱা ঘৰ নং : ২৮৪ বয়স : 50 লিঙ্গ : পুৰুষ	HXX0012868 ফটো উপলব্ধ	695 নাম : জ্যোতি বৰুৱা স্বামীৰ নাম : প্রদীপ বৰুৱা ঘৰ নং : ২৮৪ বয়স : 45 লিঙ্গ : মহিলা	HXX0404756 ফটো উপলব্ধ	696 নাম : মনো বৰুৱা স্বামীৰ নাম : নীলকান্ত বৰুৱা ঘৰ নং : ২৮৪ বয়স : 44 লিঙ্গ : মহিলা	HXX0012870 ফটো উপলব্ধ
697 নাম : নিতামনি হাজৰীকা বৰুৱা স্বামীৰ নাম : নৱকান্ত বৰুৱা ঘৰ নং : ২৮৪ বয়স : 41 লিঙ্গ : মহিলা	HXX0243642 ফটো উপলব্ধ	698 নাম : নীলকান্ত বৰুৱা পিতাৰ নাম : থানুৰাম বৰুৱা ঘৰ নং : ২৮৪ বয়স : 41 লিঙ্গ : পুৰুষ	HXX0012871 ফটো উপলব্ধ	699 নাম : জিত্ত বৰুৱা পিতাৰ নাম : প্রদীপ বৰুৱা ঘৰ নং : ২৮৪ বয়স : 24 লিঙ্গ : পুৰুষ	HXX1222470 ফটো উপলব্ধ
700 নাম : ৰিন্ট বৰুৱা মাতৃৰ নাম : জ্যোতি বৰুৱা ঘৰ নং : 284 বয়স : 21 লিঙ্গ : পুৰুষ	PSO0098541 ফটো উপলব্ধ	701 নাম : মিন হাজৰীকা স্বামীৰ নাম : বিৰেন হাজৰীকা ঘৰ নং : ২৮৮ বয়স : 59 লিঙ্গ : মহিলা	HXX0012873 ফটো উপলব্ধ	702 নাম : মনোজ হাজৰীকা পিতাৰ নাম : পূৰ্ণানন্দ হাজৰীকা ঘৰ নং : ২৮৮ বয়স : 59 লিঙ্গ : পুৰুষ	HXX0012874 ফটো উপলব্ধ
703 নাম : লক্ষ্মীহীয়া দত্ত হাজৰীকা স্বামীৰ নাম : মনোজ হাজৰীকা ঘৰ নং : ২৮৮ বয়স : 45 লিঙ্গ : মহিলা	HXX0283119 ফটো উপলব্ধ	704 নাম : তৰুণ হাজৰীকা মাতৃৰ নাম : মিনো হাজৰীকা ঘৰ নং : ২৮৮ বয়স : 33 লিঙ্গ : পুৰুষ	HXX0283127 ফটো উপলব্ধ	705 নাম : মনেশ্বৰ চুতীয়া পিতাৰ নাম : বিৰেন্দ্র চুতীয়া ঘৰ নং : ২৯১ বয়স : 36 লিঙ্গ : পুৰুষ	HXX0262352 ফটো উপলব্ধ
# 706 নাম : অংকুৰ বৰুৱা পিতাৰ নাম : আমিয়া বৰুৱা ঘৰ নং : ২৫৮ বয়স : 22 লিঙ্গ : পুৰুষ	PSO0023804 ফটো উপলব্ধ	# 707 নাম : বিশ্বনাথ মৰাণ পিতাৰ নাম : প্রজিন মৰাণ ঘৰ নং : ২৮৫ বয়স : 22 লিঙ্গ : পুৰুষ	HXX1598929 ফটো উপলব্ধ	# 708 নাম : ৰূপালি দুহোতীয়া মৰাণ স্বামীৰ নাম : প্রজিন মৰাণ ঘৰ নং : ২৮৫ বয়স : 42 লিঙ্গ : মহিলা	HXX1839550 ফটো উপলব্ধ
# 709 নাম : লক্ষীনাথ মৰাণ পিতাৰ নাম : প্রজিন মৰাণ ঘৰ নং : ২৮৫ বয়স : 24 লিঙ্গ : পুৰুষ	HXX1209568 ফটো উপলব্ধ	# 710 নাম : মজিন মৰাণ পিতাৰ নাম : কান্তেশ্বৰ মৰাণ ঘৰ নং : ২৮৬ বয়স : 45 লিঙ্গ : পুৰুষ	HXX0359869 ফটো উপলব্ধ	# 711 নাম : প্রজিন মৰাণ পিতাৰ নাম : কাদ মৰাণ ঘৰ নং : ২৮৫ বয়স : 49 লিঙ্গ : পুৰুষ	HXX1839607 ফটো উপলব্ধ
#2 712 নাম : দীপাঞ্জলী মুহন্ত বৃঢ়াগোঁহাই স্বামীৰ নাম : অৱনী বৃঢ়াগোঁহাই ঘৰ নং : ২১১ ক বয়স : 28 লিঙ্গ : মহিলা	HXX0261651 ফটো উপলব্ধ	# 713 নাম : শান্তনু মৰাণ পিতাৰ নাম : অৰূপ মৰাণ ঘৰ নং : ২২০ বয়স : 22 লিঙ্গ : পুৰুষ	HXX1703636 ফটো উপলব্ধ	714 নাম : সুপ্রতিম ৰাজখোৱা পিতাৰ নাম : কমলেশ্বৰ ৰাজখোৱা ঘৰ নং : না বয়স : 28 লিঙ্গ : পুৰুষ	HXX0540948 ফটো উপলব্ধ



715	1	PSO0160739	ফটো উপলব্ধ	716	1	PSO0160796	ফটো উপলব্ধ	717	1	PSO0160804	ফটো উপলব্ধ
<p>নাম : নিতুমনি ভূঞা পিতাৰ নাম: পাপু ভূঞা ঘৰ নং : ২৮৩ বয়স : 19 লিঙ্গ : মহিলা</p>				<p>নাম : লিজা গৌঁহাই পিতাৰ নাম: গিৰিন গৌঁহাই ঘৰ নং : ২৭৪ বয়স : 18 লিঙ্গ : মহিলা</p>				<p>নাম : পৰী মৰাণ পিতাৰ নাম: বিমল মৰাণ ঘৰ নং : ২০৮ বয়স : 19 লিঙ্গ : মহিলা</p>			
718	1	PSO0162982	ফটো উপলব্ধ	719	1	PSO0164855	ফটো উপলব্ধ	720	1	PSO0169870	ফটো উপলব্ধ
<p>নাম : উষাজ্যোতি মহন্ত স্বামীৰ নাম: প্ৰনৱ মৰাণ ঘৰ নং : ২৬৭ বয়স : 23 লিঙ্গ : মহিলা</p>				<p>নাম : চিৰাজ বৰুৱা পিতাৰ নাম: অসীম বৰুৱা ঘৰ নং : ২১৪ বয়স : 18 লিঙ্গ : পুৰুষ</p>				<p>নাম : মুনমী বৰুৱা স্বামীৰ নাম: সঞ্জীৱ বৰুৱা ঘৰ নং : ২৬১ বয়স : 32 লিঙ্গ : মহিলা</p>			
721	1	PSO0169896	ফটো উপলব্ধ	722	1	PSO0171041	ফটো উপলব্ধ	723	1	PSO0171074	ফটো উপলব্ধ
<p>নাম : কবিতা মৰাণ স্বামীৰ নাম: নগেন মৰাণ ঘৰ নং : ২৬৩ বয়স : 36 লিঙ্গ : মহিলা</p>				<p>নাম : মন্দিৰা দত্ত পিতাৰ নাম: উমেশ দত্ত ঘৰ নং : ২২১ বয়স : 22 লিঙ্গ : মহিলা</p>				<p>নাম : সুলভ দত্ত পিতাৰ নাম: বৈকুণ্ঠ দত্ত ঘৰ নং : ১৮৬16511 বয়স : 18 লিঙ্গ : পুৰুষ</p>			
724	1	PSO0171082	ফটো উপলব্ধ	725	1	PSO0171199	ফটো উপলব্ধ	726	1	PSO0171231	ফটো উপলব্ধ
<p>নাম : ৰুমী ফুকন বৰুৱা স্বামীৰ নাম: কমলাকান্ত বৰুৱা ঘৰ নং : ২৩৯ বয়স : 30 লিঙ্গ : মহিলা</p>				<p>নাম : চিন্তামণি ফুকন পিতাৰ নাম: জানু ফুকন ঘৰ নং : ১৭৯ বয়স : 18 লিঙ্গ : মহিলা</p>				<p>নাম : নেহা ফুকন পিতাৰ নাম: হেমন্ত ফুকন ঘৰ নং : ১৭৮ বয়স : 18 লিঙ্গ : মহিলা</p>			
727	1	PSO0172346	ফটো উপলব্ধ	728	1	PSO0172379	ফটো উপলব্ধ	729	1	PSO0172387	ফটো উপলব্ধ
<p>নাম : মানস জ্যোতি চেতিয়া পিতাৰ নাম: ৰোহন চন্দ্ৰ চেতিয়া ঘৰ নং : ২৩৪ বয়স : 28 লিঙ্গ : পুৰুষ</p>				<p>নাম : সবিতা ফুকন বৰুৱা স্বামীৰ নাম: অংকুৰ বৰুৱা ঘৰ নং : ২৫৮ বয়স : 21 লিঙ্গ : মহিলা</p>				<p>নাম : প্ৰিয়ংকা মৰাণ বৰুৱা স্বামীৰ নাম: ৰিতুপন বৰুৱা ঘৰ নং : ২৬০ বয়স : 19 লিঙ্গ : মহিলা</p>			
730	1	PSO0172395	ফটো উপলব্ধ	731	1	PSO0172403	ফটো উপলব্ধ	732	1	PSO0172429	ফটো উপলব্ধ
<p>নাম : বৰ্ণালী নেওগ স্বামীৰ নাম: জয়ন্ত মৰাণ ঘৰ নং : ২০৮ বয়স : 20 লিঙ্গ : মহিলা</p>				<p>নাম : পম্পী নেওগ স্বামীৰ নাম: অনুপম চুতীয়া ঘৰ নং : ১৭৬ বয়স : 18 লিঙ্গ : মহিলা</p>				<p>নাম : মোহিনী দেবনাথ মৰাণ স্বামীৰ নাম: পূৰ্ণা মৰাণ ঘৰ নং : ২২৩ বয়স : 21 লিঙ্গ : মহিলা</p>			
733	1	PSO0172437	ফটো উপলব্ধ	734	1	PSO0172445	ফটো উপলব্ধ	735	1	PSO0172452	ফটো উপলব্ধ
<p>নাম : তৰালি মৰাণ পিতাৰ নাম: অমল মৰাণ ঘৰ নং : ২৫৭ বয়স : 18 লিঙ্গ : মহিলা</p>				<p>নাম : নিলোৎপল বৰুৱা পিতাৰ নাম: বুলেন্দ্ৰ মৰাণ ঘৰ নং : ১৭৩ ক বয়স : 19 লিঙ্গ : পুৰুষ</p>				<p>নাম : সিদ্ধাৰ্থ ফুকন পিতাৰ নাম: ৰমেন ফুকন ঘৰ নং : ২০৩ বয়স : 18 লিঙ্গ : পুৰুষ</p>			
736	1	PSO0172460	ফটো উপলব্ধ	737	1	PSO0172478	ফটো উপলব্ধ	738	1	PSO0172486	ফটো উপলব্ধ
<p>নাম : পিঞ্জমনি দহোতীয়া স্বামীৰ নাম: মইনা দহোতীয়া ঘৰ নং : ২৪৪ বয়স : 21 লিঙ্গ : মহিলা</p>				<p>নাম : নিতালী বৰুৱা পিতাৰ নাম: জিতেন বৰুৱা ঘৰ নং : ২৩২ খ বয়স : 19 লিঙ্গ : মহিলা</p>				<p>নাম : মাতৃ গগৈ বৰুৱা স্বামীৰ নাম: প্ৰাঞ্জল বৰুৱা ঘৰ নং : ২৮০ বয়স : 25 লিঙ্গ : মহিলা</p>			
739	1	PSO0172494	ফটো উপলব্ধ	740	1	PSO0172502	ফটো উপলব্ধ	741	1	PSO0172510	ফটো উপলব্ধ
<p>নাম : পৰী দত্ত পিতাৰ নাম: মনিকান্ত দত্ত ঘৰ নং : ১৮৬ বয়স : 19 লিঙ্গ : মহিলা</p>				<p>নাম : সৌৰভ গৌঁহাই পিতাৰ নাম: ৰস্তম গৌঁহাই ঘৰ নং : ১৬৩ বয়স : 18 লিঙ্গ : পুৰুষ</p>				<p>নাম : ডিম্পী বৰুৱা পিতাৰ নাম: মৃদুল বৰুৱা ঘৰ নং : ১৭৩ বয়স : 19 লিঙ্গ : মহিলা</p>			
742	1	PSO0172528	ফটো উপলব্ধ	743	1	PSO0172536	ফটো উপলব্ধ	744	1	PSO0174052	ফটো উপলব্ধ
<p>নাম : জ্যোতিষ চুতীয়া পিতাৰ নাম: অনিল চুতীয়া ঘৰ নং : ২৩১ বয়স : 19 লিঙ্গ : পুৰুষ</p>				<p>নাম : লক্ষ্মীমাই চমুৱা দত্ত স্বামীৰ নাম: প্ৰমোদ দত্ত ঘৰ নং : ১৮৩ বয়স : 27 লিঙ্গ : মহিলা</p>				<p>নাম : অভিজিত মৰাণ পিতাৰ নাম: নগেন মৰাণ ঘৰ নং : ২৬৩ বয়স : 19 লিঙ্গ : পুৰুষ</p>			



745	1	PSO0174086	ফটো উপলব্ধ	746	1	PSO0174102	ফটো উপলব্ধ	747	1	PSO0174151	ফটো উপলব্ধ
নাম : জোনালী মৰাণ পিতাৰ নাম : অমল মৰাণ ঘৰ নং : ২৫৭ বয়স : 18 লিঙ্গ : মহিলা				নাম : পৰিসিতা বৰুৱা পিতাৰ নাম : মুলেশ্বৰ বৰুৱা ঘৰ নং : ২৪৪ বয়স : 19 লিঙ্গ : মহিলা				নাম : পুষ্পাঞ্জলি মৰাণ স্বামীৰ নাম : সুৰেন মৰাণ ঘৰ নং : ২৬৭ বয়স : 22 লিঙ্গ : মহিলা			
748	1	PSO0174185	ফটো উপলব্ধ	749	1	PSO0174201	ফটো উপলব্ধ	750	1	PSO0174227	ফটো উপলব্ধ
নাম : ভূষণজ্যোতি মৰাণ পিতাৰ নাম : দুৰ্লভ মৰাণ ঘৰ নং : ২৫৬ ক বয়স : 19 লিঙ্গ : পুৰুষ				নাম : বগেন মৰাণ পিতাৰ নাম : মেলাং মৰাণ ঘৰ নং : ২৫২ বয়স : 20 লিঙ্গ : পুৰুষ				নাম : মৌচুম গগৈ পিতাৰ নাম : পবিত্ৰ গগৈ ঘৰ নং : ১৫৯ বয়স : 18 লিঙ্গ : পুৰুষ			
751	1	PSO0174235	ফটো উপলব্ধ	752	1	PSO0174334	ফটো উপলব্ধ	753	1	PSO0176552	ফটো উপলব্ধ
নাম : সোনমণি বৰুৱা স্বামীৰ নাম : শান্তনু মৰাণ ঘৰ নং : ২২০ বয়স : 23 লিঙ্গ : মহিলা				নাম : পাহাৰী চুতীয়া পিতাৰ নাম : কুখেশ্বৰ চুতীয়া ঘৰ নং : ২৭৬ বয়স : 22 লিঙ্গ : মহিলা				নাম : দীৰ্ঘামণি মৰাণ পিতাৰ নাম : সুলভ মৰাণ ঘৰ নং : ২২৪ বয়স : 19 লিঙ্গ : মহিলা			
754	1	PSO0176560	ফটো উপলব্ধ	755	1	PSO0176578	ফটো উপলব্ধ	756	1	PSO0176586	ফটো উপলব্ধ
নাম : নিলাক্ষী মৰাণ পিতাৰ নাম : ইন্দেশ্বৰ মৰাণ ঘৰ নং : ২২২ বয়স : 18 লিঙ্গ : মহিলা				নাম : সৰজ ফুকন পিতাৰ নাম : বিদ্যাধৰ ফুকন ঘৰ নং : ১৮০ বয়স : 18 লিঙ্গ : পুৰুষ				নাম : লিটল মৰাণ পিতাৰ নাম : অশ্বেশ্বৰ বৰুৱা ঘৰ নং : ২৩২ বয়স : 22 লিঙ্গ : পুৰুষ			
757	1	PSO0176628	ফটো উপলব্ধ	758	1	PSO0176636	ফটো উপলব্ধ	759	1	PSO0176677	ফটো উপলব্ধ
নাম : টিনা মৰাণ পিতাৰ নাম : বলেন মৰাণ ঘৰ নং : ২৩৮ বয়স : 19 লিঙ্গ : মহিলা				নাম : ৰূপজ্যোতি ফুকন পিতাৰ নাম : বিদ্যাধৰ ফুকন ঘৰ নং : ১৮০ বয়স : 20 লিঙ্গ : মহিলা				নাম : জাহ্নৱী চুতীয়া পিতাৰ নাম : কুখেশ্বৰ চুতীয়া ঘৰ নং : ২৭৬ বয়স : 18 লিঙ্গ : মহিলা			
#2 760	1	DDB4741984	ফটো উপলব্ধ	#2 761	1	HXX1630962	ফটো উপলব্ধ	762	1	HXX0298430	ফটো উপলব্ধ
নাম : চুমি কোঁৱৰ হাজৰিকা স্বামীৰ নাম : তৰুণ হাজৰিকা ঘৰ নং : ২৮৮ বয়স : 33 লিঙ্গ : মহিলা				নাম : ৰীমা মৰাণ স্বামীৰ নাম : ৰঞ্জন মৰাণ ঘৰ নং : ২২২ বয়স : 40 লিঙ্গ : মহিলা				নাম : কল্যাণী নেওগ পিতাৰ নাম : পদোশ্বৰ নেওগ ঘৰ নং : ২৮৩ বয়স : 26 লিঙ্গ : মহিলা			
763	1	FVC0453985	ফটো উপলব্ধ	764	1	HXX0381269	ফটো উপলব্ধ	#2 765	1	CCY0151480	ফটো উপলব্ধ
নাম : ৰশ্মি হাজৰিকা পিতাৰ নাম : বিৰেন হাজৰিকা ঘৰ নং : ২৭৯ বয়স : 26 লিঙ্গ : মহিলা				নাম : প্ৰনামিতা বড়া পিতাৰ নাম : অমল বড়া ঘৰ নং : ২৩৫ বয়স : 25 লিঙ্গ : মহিলা				নাম : মালবিকা মৰাণ স্বামীৰ নাম : হনু মৰাণ ঘৰ নং : ২৩৭ বয়স : 27 লিঙ্গ : মহিলা			
766	1	CCY0067967	ফটো উপলব্ধ	767	1	HXX0251652	ফটো উপলব্ধ	768	1	PSO0201392	ফটো উপলব্ধ
নাম : প্ৰনামী মৰাণ পিতাৰ নাম : পুলেশ্বৰ মৰাণ ঘৰ নং : ২৩৩ ক বয়স : 28 লিঙ্গ : মহিলা				নাম : ৰিশ্মা মৰাণ পিতাৰ নাম : নন মৰাণ ঘৰ নং : ২৫৭ ক বয়স : 26 লিঙ্গ : মহিলা				নাম : মীৰা শইকীয়া বৰুৱা স্বামীৰ নাম : নিতুল বৰুৱা ঘৰ নং : ২৮০ বয়স : 28 লিঙ্গ : মহিলা			



769	1	PSO0249276
নাম : অঞ্জনা মৰাণ ৰাজখোৱা স্বামীৰ নাম : পাৰ্থপ্ৰতীম ৰাজখোৱা ঘৰ নং : ১৭৬ ক বয়স : 20 লিঙ্গ : মহিলা		ফটো উপলব্ধ

770	1	PSO0249326
নাম : মইনা দহোতীয়া পিতাৰ নাম : হৰকান্ত দহোতীয়া ঘৰ নং : ২৪৪ বয়স : 25 লিঙ্গ : পুৰুষ		ফটো উপলব্ধ

771	1	PSO0253005
নাম : মুলেশ্বৰ বৰুৱা পিতাৰ নাম : পুনেন বৰুৱা ঘৰ নং : ২৪৪ বয়স : 40 লিঙ্গ : পুৰুষ		ফটো উপলব্ধ

772	1	PSO0252783
নাম : সুমিত বৰুৱা পিতাৰ নাম : দিলেশ্বৰ বৰুৱা ঘৰ নং : ২৬০ ক বয়স : 19 লিঙ্গ : পুৰুষ		ফটো উপলব্ধ

773	1	HXX0300434
নাম : প্ৰনতী ফুকন পিতাৰ নাম : সৰ্বকন ফুকন ঘৰ নং : ১৯১ বয়স : 26 লিঙ্গ : মহিলা		ফটো উপলব্ধ

ভোটাৰৰ সাৰাংশ

A) ভোটাৰৰ সংখ্যা

	তালিকাৰ প্ৰকাৰ	তালিকাৰ চিনাক্তকৰণ	ভোটাৰৰ সংখ্যা							
			পুৰুষ	মহিলা	৩য় লিঙ্গ	মুঠ				
I	মূল তালিকা	মূল তালিকা	বিশেষ সংশোধন, 2026 চনৰ পূৰ্বৰ 2025 চনৰ মূল তালিকাৰ লগত থকা সংযোজন সমূহ একত্ৰিতকৰন কৰা তালিকা।				383	331	0	714
II	যোগ তালিকা	পৰিপূৰক 1	বিশেষ সংক্ষিপ্ত সংশোধন, 2026				13	41	0	54
		পৰিপূৰক 2	অনবিচ্ছিন্ন সংশোধন 2026				3	2	0	5
			মুঠ				16	43	0	59
III	বিয়োজন তালিকা	পৰিপূৰক 1	বিশেষ সংক্ষিপ্ত সংশোধন, 2026				18	26	0	44
		পৰিপূৰক 2	অনবিচ্ছিন্ন সংশোধন 2026				2	4	0	6
			মুঠ				20	30	0	50
IV	লিংগ ক্ষেত্ৰত পৰিবৰ্তনৰ বাবে পাৰ্থক্য					0	0	0	0	
এই সংশোধনৰ পিছত ভোটাৰ তালিকাত ভোটাৰৰ মুঠ সংখ্যা (I+II-III+IV)						379	344	0	723	

B) শুধৰনীৰ সংখ্যা

তালিকাৰ প্ৰকাৰ	তালিকাৰ চিনাক্তকৰণ	শুধৰনীৰ সংখ্যা
পৰিপূৰক 1	বিশেষ সংক্ষিপ্ত সংশোধন, 2026	108
পৰিপূৰক 2	অনবিচ্ছিন্ন সংশোধন 2026	38
	মুঠ	146

নিৰ্বাচক পঞ্জীয়ন বিষয়াৰ স্বাক্ষৰ

E-মূত, S-স্থানান্তৰিত/ বাসস্থান পৰিবৰ্তন, R-প্ৰতিলিপি, M-নিখোজ, Q-অযোগ্য