

ভোটাৰ তালিকা 2026 S03 অসম



বিধানসভা সমষ্টিৰ নম্বৰ, নাম আৰু সংৰক্ষণৰ স্থিতি : 81 - শদিয়া (সাধাৰণ)		খণ্ড নং : 255																			
এই বিধানসভা সমষ্টিত কোন সংসদীয় সমষ্টিৰ অন্তৰ্গত তাৰ নম্বৰ, নাম আৰু সংৰক্ষণ স্থিতি : 12 - লক্ষীমপুৰ (সাধাৰণ)																					
1. সংশোধনৰ বিৱৰণ																					
সংশোধনৰ বছৰ	2026	তালিকাৰ চিনাক্তকৰণ																			
ভিত্তি তাৰিখ	01-04-2026	বিশেষ সংশোধন, 2026 চনৰ পূৰ্বৰ 2025 চনৰ মূল তালিকাৰ লগত থকা সংযোজন সমূহ একত্ৰিতকৰণ কৰা তালিকা।																			
সংশোধনৰ প্ৰকাৰ	বিশেষ সংশোধন 2026																				
প্ৰকাশনৰ তাৰিখ	23-03-2026																				
2. খণ্ড আৰু ভোটগ্ৰহন কেন্দ্ৰৰ বিৱৰণ																					
খণ্ডৰ অন্তৰ্গত এলেকা সমূহৰ নম্বৰ আৰু নাম																					
1-ওপৰ লাউপানী	<table border="1" style="width: 100%; border-collapse: collapse;"> <tr> <td>মূল চহৰ/গাওঁ</td> <td>: ওপৰ লাউপানী</td> </tr> <tr> <td>ৱাৰ্ড নং</td> <td>:</td> </tr> <tr> <td>ডাকঘৰ</td> <td>: হৈখোৱাঘাট</td> </tr> <tr> <td>পুলিচ থানা</td> <td>: ধলা</td> </tr> <tr> <td>ব্লক</td> <td>: হৈখোৱা</td> </tr> <tr> <td>ৰাজহ চক্ৰ</td> <td>: ডুমডুমা</td> </tr> <tr> <td>জিলা</td> <td>: তিনিচুকীয়া</td> </tr> <tr> <td>পিনকোড</td> <td>: 786154</td> </tr> </table>					মূল চহৰ/গাওঁ	: ওপৰ লাউপানী	ৱাৰ্ড নং	:	ডাকঘৰ	: হৈখোৱাঘাট	পুলিচ থানা	: ধলা	ব্লক	: হৈখোৱা	ৰাজহ চক্ৰ	: ডুমডুমা	জিলা	: তিনিচুকীয়া	পিনকোড	: 786154
মূল চহৰ/গাওঁ	: ওপৰ লাউপানী																				
ৱাৰ্ড নং	:																				
ডাকঘৰ	: হৈখোৱাঘাট																				
পুলিচ থানা	: ধলা																				
ব্লক	: হৈখোৱা																				
ৰাজহ চক্ৰ	: ডুমডুমা																				
জিলা	: তিনিচুকীয়া																				
পিনকোড	: 786154																				
3. ভোটগ্ৰহন কেন্দ্ৰৰ বিৱৰণ																					
ভোটগ্ৰহন কেন্দ্ৰৰ নম্বৰ আৰু নাম :		ভোটগ্ৰহন কেন্দ্ৰৰ প্ৰকাৰ (পুৰুষ/মহিলা/সাধাৰণ)		সাধাৰণ																	
255 - ওপৰ লাউপানী প্ৰাথমিক বিদ্যালয় (সোঁ অংশ)		খণ্ডৰ অন্তৰ্গত সহায়ক ভোটগ্ৰহন কেন্দ্ৰ সংখ্যা :		0																	
ভোটগ্ৰহন কেন্দ্ৰৰ ঠিকনা :																					
ওপৰ লাউপানী এল পি স্কুল, কোঠা নং ১, ওপৰ লাউপানী, ডাকঘৰ-হৈখোৱা																					
থানা-ধলা, জিলা-তিনিচুকীয়া, পিনকোড-৭৮৬১৫৪																					
4. ভোটাৰৰ সংখ্যা																					
আৰম্ভনি ক্ৰমিক নং	শেষ ক্ৰমিক নং	মুঠ ভোটাৰ																			
		পুৰুষ	মহিলা	ওয় লিঙ্গ	মুঠ																
1	878	433	377	0	810																

নিৰ্বাচক পঞ্জীয়ন বিষয়াৰ স্বাক্ষৰ

Nazri Naksha

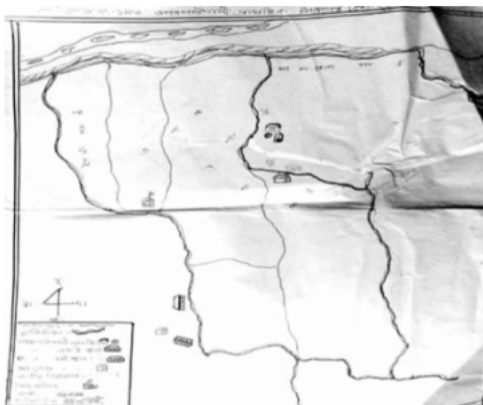

Google Map View



Polling Station Building Front View



ভোটগ্ৰহন কেন্দ্ৰৰ সন্মুখৰ দৃশ্য



Cad View

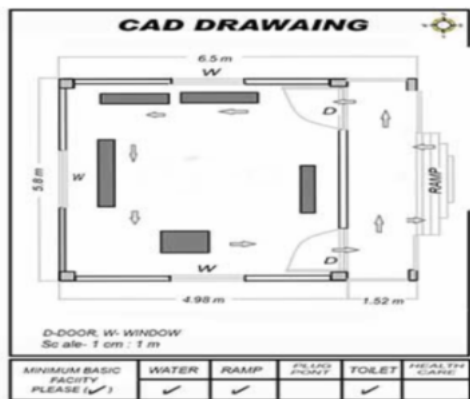

Key MAP View





1 নাম : জীবন ঘিমিৰে পিতাৰ নাম: কমলাপতি ঘৰ নং : 1 বয়স : 58 লিঙ্গ : পুৰুষ	HXX1724567 ফটো উপলব্ধ	2 নাম : যমুনা ঘিমিৰে স্বামীৰ নাম: জীবন ঘিমিৰে ঘৰ নং : 1 বয়স : 52 লিঙ্গ : মহিলা	HXX1724578 ফটো উপলব্ধ	# 3 নাম : কুচুম গিৰি পিতাৰ নাম: পছপতি গিৰি ঘৰ নং : 1 কু বয়স : 33 লিঙ্গ : পুৰুষ	HXX0317503 ফটো উপলব্ধ
4 নাম : ৰুপম ঘিমিৰে পিতাৰ নাম: জীৱন ঘিমিৰে ঘৰ নং : 1 বয়স : 31 লিঙ্গ : পুৰুষ	HXX0013971 ফটো উপলব্ধ	# 5 নাম : ৰোশন ঘিমিৰে পিতাৰ নাম: জীবন ঘিমিৰে ঘৰ নং : 1 বয়স : 30 লিঙ্গ : পুৰুষ	HXX1844220 ফটো উপলব্ধ	6 নাম : পূজা ঘিমিৰে স্বামীৰ নাম: ৰুপম ঘিমিৰে ঘৰ নং : 1 বয়স : 29 লিঙ্গ : মহিলা	PSO0008029 ফটো উপলব্ধ
7 নাম : পূৰ্ণিমা মৰাণ বৰুৱা স্বামীৰ নাম: ভাবা কান্ত বৰুৱা ঘৰ নং : 01 বয়স : 25 লিঙ্গ : মহিলা	HXX1874296 ফটো উপলব্ধ	#2 8 নাম : অকিষ ছেত্ৰী পিতাৰ নাম: ৰুদ্ৰ বাহাদুৰ ছেত্ৰী ঘৰ নং : 1 বয়স : 21 লিঙ্গ : পুৰুষ	HXX1852227 ফটো উপলব্ধ	9 নাম : ধন মায়া গিৰী স্বামীৰ নাম: ওম প্ৰকাশ গিৰী ঘৰ নং : 1 কু বয়স : 38 লিঙ্গ : মহিলা	PSO0095836 ফটো উপলব্ধ
10 নাম : ওম প্ৰকাশ গিৰি পিতাৰ নাম: পছপতি গিৰি ঘৰ নং : 1 কু বয়স : 39 লিঙ্গ : পুৰুষ	HXX0458489 ফটো উপলব্ধ	11 নাম : যশোদা গিৰি স্বামীৰ নাম: পোসুপোতী গিৰি ঘৰ নং : 1 কু বয়স : 67 লিঙ্গ : মহিলা	HXX0207845 ফটো উপলব্ধ	12 নাম : এম বা: থাপা পিতাৰ নাম: টেক বা: ঘৰ নং : 2 বয়স : 70 লিঙ্গ : পুৰুষ	HXX1724589 ফটো উপলব্ধ
# 13 নাম : জ্ঞান বাঃ থাপা পিতাৰ নাম: এম বাহাদুৰ ছেত্ৰী ঘৰ নং : 37 বয়স : 47 লিঙ্গ : পুৰুষ	HXX1724603 ফটো উপলব্ধ	# 14 নাম : দুৰ্গা বাঃ থাপা পিতাৰ নাম: এম বাহাদুৰ থাপা ঘৰ নং : 2 বয়স : 44 লিঙ্গ : পুৰুষ	HXX1724614 ফটো উপলব্ধ	# 15 নাম : হীৰা মায়া গুৰুং স্বামীৰ নাম: প্ৰদীপ গুৰুং ঘৰ নং : 14 বয়স : 42 লিঙ্গ : মহিলা	HXX1724625 ফটো উপলব্ধ
16 নাম : চানু থাপা পিতাৰ নাম: এম বাহাদুৰ থাপা ঘৰ নং : 2 বয়স : 34 লিঙ্গ : পুৰুষ	HXX0065458 ফটো উপলব্ধ	17 নাম : মিনা থাপা স্বামীৰ নাম: চানু থাপা ঘৰ নং : 02 বয়স : 32 লিঙ্গ : মহিলা	HXX0348391 ফটো উপলব্ধ	# 18 নাম : ৰোশনা থাপা স্বামীৰ নাম: জ্ঞান বাহাদুৰ থাপা ঘৰ নং : 37 বয়স : 29 লিঙ্গ : মহিলা	HXX1877810 ফটো উপলব্ধ
19 নাম : পুনাম থাপা পিতাৰ নাম: এম বাহাদুৰ থাপা ঘৰ নং : 2 বয়স : 24 লিঙ্গ : মহিলা	PSO0114017 ফটো উপলব্ধ	20 নাম : লেক বাঃ ছেত্ৰী পিতাৰ নাম: নৰ বাঃ ঘৰ নং : 3 বয়স : 69 লিঙ্গ : পুৰুষ	HXX1724636 ফটো উপলব্ধ	21 নাম : খিলা দেবী স্বামীৰ নাম: লেক বাঃ ছেত্ৰী ঘৰ নং : 3 বয়স : 64 লিঙ্গ : মহিলা	HXX1724647 ফটো উপলব্ধ
# 22 নাম : মেঘ বাহাদুৰ ছেত্ৰী পিতাৰ নাম: লোক বাহাদুৰ ছেত্ৰী ঘৰ নং : 54 বয়স : 37 লিঙ্গ : পুৰুষ	HXX0013972 ফটো উপলব্ধ	# 23 নাম : তাৰা দেবী ছেত্ৰী স্বামীৰ নাম: মেঘ বাহাদুৰ ছেত্ৰী ঘৰ নং : 54 বয়স : 35 লিঙ্গ : মহিলা	PSO0018093 ফটো উপলব্ধ	24 নাম : গংগা বাহাদুৰ ছেত্ৰী পিতাৰ নাম: লেক বাহাদুৰ ছেত্ৰী ঘৰ নং : 3 বয়স : 34 লিঙ্গ : পুৰুষ	HXX1843363 ফটো উপলব্ধ
25 নাম : শিৱৰাজ ছেত্ৰী পিতাৰ নাম: লেক বাহাদুৰ ছেত্ৰী ঘৰ নং : 3 বয়স : 31 লিঙ্গ : পুৰুষ	HXX1843352 ফটো উপলব্ধ	26 নাম : তিলমায়া থাপা স্বামীৰ নাম: নৰ বাহাদুৰ থাপা ঘৰ নং : 8 বয়স : 57 লিঙ্গ : মহিলা	HXX1724681 ফটো উপলব্ধ	27 নাম : দীনেশ থাপা পিতাৰ নাম: নৰ বাহাদুৰ থাপা ঘৰ নং : 8 বয়স : 34 লিঙ্গ : পুৰুষ	HXX0119669 ফটো উপলব্ধ
28 নাম : ৰিতা থাপা স্বামীৰ নাম: দিনেশ থাপা ঘৰ নং : 8 বয়স : 33 লিঙ্গ : মহিলা	HXX0523522 ফটো উপলব্ধ	29 নাম : সুৰেশ থাপা পিতাৰ নাম: বাৰ বাহাদুৰ থাপা ঘৰ নং : 5 বয়স : 49 লিঙ্গ : পুৰুষ	HXX1724716 ফটো উপলব্ধ	30 নাম : মিনা কুমাৰী স্বামীৰ নাম: সুৰেশ থাপা ঘৰ নং : 5 বয়স : 47 লিঙ্গ : মহিলা	HXX1724727 ফটো উপলব্ধ



31 নাম : পূৰ্ণ বাহাদুৰ থাপা পিতাৰ নাম: সুৰেশ থাপা ঘৰ নং : 5 বয়স : 24 লিঙ্গ : পুৰুষ	HXX0473728 ফটো উপলব্ধ	E 32 নাম : গংগা বাঃ ঠকুৰী পিতাৰ নাম: স্বৰূপ বাঃ ঘৰ নং : 5 বয়স : 81 লিঙ্গ : পুৰুষ	HXX1724738 ফটো উপলব্ধ	E 33 নাম : বালিমায়া ঠকুৰী স্বামীৰ নাম: গংগা বাঃ ঠকুৰী ঘৰ নং : 5 বয়স : 62 লিঙ্গ : মহিলা	HXX1724749 ফটো উপলব্ধ
34 নাম : সঞ্জীত ঠকুৰী পিতাৰ নাম: গংগা বাঃ ঠকুৰী ঘৰ নং : 5 বয়স : 42 লিঙ্গ : পুৰুষ	HXX1724761 ফটো উপলব্ধ	35 নাম : শিবৰাজ ভাণ্ডাৰী পিতাৰ নাম: চেৰ বাঃ ঘৰ নং : 6 বয়স : 69 লিঙ্গ : পুৰুষ	HXX1724772 ফটো উপলব্ধ	36 নাম : নিৰু দেৱী স্বামীৰ নাম: শিবৰাজ ঘৰ নং : 6 বয়স : 59 লিঙ্গ : মহিলা	HXX1724783 ফটো উপলব্ধ
37 নাম : মন বাহাদুৰ ভাণ্ডাৰী পিতাৰ নাম: শিবৰাজ ভাণ্ডাৰী ঘৰ নং : 6 বয়স : 31 লিঙ্গ : পুৰুষ	HXX0151696 ফটো উপলব্ধ	# 38 নাম : চন্দ্ৰ বাহাদুৰ ভাণ্ডাৰী পিতাৰ নাম: শিবৰাজ ভাণ্ডাৰী ঘৰ নং : 6 বয়স : 30 লিঙ্গ : পুৰুষ	HXX0151829 ফটো উপলব্ধ	39 নাম : অম্বিকা ভাণ্ডাৰী স্বামীৰ নাম: মন বাহাদুৰ ভাণ্ডাৰী ঘৰ নং : 6 বয়স : 27 লিঙ্গ : মহিলা	HXX0524611 ফটো উপলব্ধ
40 নাম : তুলছা ভাণ্ডাৰী পিতাৰ নাম: শিবৰাজ ভাণ্ডাৰী ঘৰ নং : 6 বয়স : 26 লিঙ্গ : মহিলা	HXX0533513 ফটো উপলব্ধ	41 নাম : সঞ্জীত থাপা পিতাৰ নাম: মৰধ্বজ ঘৰ নং : 9 বয়স : 46 লিঙ্গ : পুৰুষ	HXX1724794 ফটো উপলব্ধ	42 নাম : তৰুণ ছেত্ৰী পিতাৰ নাম: ৰামচন্দ্ৰ ঘৰ নং : 8 বয়স : 82 লিঙ্গ : পুৰুষ	HXX1724807 ফটো উপলব্ধ
43 নাম : ফুলমায়া ছেত্ৰী স্বামীৰ নাম: তৰুণ ছেত্ৰী ঘৰ নং : 8 বয়স : 74 লিঙ্গ : মহিলা	HXX1724818 ফটো উপলব্ধ	44 নাম : তিলো কুমাৰ ছেত্ৰী পিতাৰ নাম: তৰুণ ছেত্ৰী ঘৰ নং : 8 বয়স : 45 লিঙ্গ : পুৰুষ	HXX0173765 ফটো উপলব্ধ	45 নাম : পুনম ছেত্ৰী স্বামীৰ নাম: তিলো কুমাৰ ছেত্ৰী ঘৰ নং : 8 বয়স : 33 লিঙ্গ : মহিলা	HXX0523530 ফটো উপলব্ধ
46 নাম : বীনা ছেত্ৰী পিতাৰ নাম: তৰুণ ছেত্ৰী ঘৰ নং : 8 বয়স : 29 লিঙ্গ : মহিলা	HXX0174516 ফটো উপলব্ধ	47 নাম : মহেন্দ্ৰ ছেত্ৰী পিতাৰ নাম: ৰামচন্দ্ৰ ঘৰ নং : 9 বয়স : 67 লিঙ্গ : পুৰুষ	HXX1724852 ফটো উপলব্ধ	48 নাম : ডম্বৰী ছেত্ৰী স্বামীৰ নাম: মহেন্দ্ৰ ঘৰ নং : 9 বয়স : 59 লিঙ্গ : মহিলা	HXX1724863 ফটো উপলব্ধ
49 নাম : তেজ বাহাদুৰ ছেত্ৰী পিতাৰ নাম: সোম বাহাদুৰ ছেত্ৰী ঘৰ নং : 10 বয়স : 33 লিঙ্গ : পুৰুষ	HXX0348003 ফটো উপলব্ধ	50 নাম : অগ্নি বাঃ ছেত্ৰী পিতাৰ নাম: পূৰ্ণ বাঃ ঘৰ নং : 11 বয়স : 55 লিঙ্গ : পুৰুষ	HXX1724910 ফটো উপলব্ধ	51 নাম : দিলমায়া ছেত্ৰী স্বামীৰ নাম: অগ্নি বাঃ ছেত্ৰী ঘৰ নং : 11 বয়স : 53 লিঙ্গ : মহিলা	HXX1724921 ফটো উপলব্ধ
52 নাম : অমৃত ছেত্ৰী পিতাৰ নাম: পূৰ্ণ বাহাদুৰ ছেত্ৰী ঘৰ নং : 11 বয়স : 50 লিঙ্গ : পুৰুষ	HXX1724932 ফটো উপলব্ধ	53 নাম : ৰাধিকা ছেত্ৰী স্বামীৰ নাম: অমৃত বাঃ ছেত্ৰী ঘৰ নং : 11 বয়স : 48 লিঙ্গ : মহিলা	HXX1724943 ফটো উপলব্ধ	54 নাম : সন্তোষ ছেত্ৰী পিতাৰ নাম: অগ্নি বাহাদুৰ ছেত্ৰী ঘৰ নং : 11 বয়স : 42 লিঙ্গ : পুৰুষ	HXX1724954 ফটো উপলব্ধ
55 নাম : ৰাজু ছেত্ৰী পিতাৰ নাম: পূৰ্ণ বাহাদুৰ ছেত্ৰী ঘৰ নং : 11 বয়স : 35 লিঙ্গ : পুৰুষ	HXX0012567 ফটো উপলব্ধ	56 নাম : ৰাম ছেত্ৰী পিতাৰ নাম: অগ্নি ছেত্ৰী ঘৰ নং : 11 বয়স : 30 লিঙ্গ : পুৰুষ	HXX0013359 ফটো উপলব্ধ	57 নাম : লক্ষ্মন ছেত্ৰী পিতাৰ নাম: অগ্নি বাঃ ছেত্ৰী ঘৰ নং : 11 বয়স : 28 লিঙ্গ : পুৰুষ	HXX0013797 ফটো উপলব্ধ
58 নাম : বিজয় ছেত্ৰী পিতাৰ নাম: অমৃত ছেত্ৰী ঘৰ নং : 11 বয়স : 20 লিঙ্গ : পুৰুষ	PSO0033597 ফটো উপলব্ধ	S 59 নাম : মোহন সিং ছেত্ৰী পিতাৰ নাম: দিল বাঃ ঘৰ নং : 12 বয়স : 67 লিঙ্গ : পুৰুষ	HXX1724965 ফটো উপলব্ধ	60 নাম : কিষাণ ছেত্ৰী পিতাৰ নাম: দিল বাঃ ঘৰ নং : 12 বয়স : 64 লিঙ্গ : পুৰুষ	HXX1724987 ফটো উপলব্ধ



<p>61</p> <p>নাম : চন্দ্ৰ মায়ী চেত্ৰী স্বামীৰ নাম: মোহন সিং চেত্ৰী ঘৰ নং : ১২ বয়স : 62 লিঙ্গ : মহিলা</p> <p>HXX1724976</p> <p>ফটো উপলব্ধ</p>	<p>62</p> <p>নাম : মীৰাপ্ৰভা ছেত্ৰী স্বামীৰ নাম: কিষান ছেত্ৰী ঘৰ নং : ১২ বয়স : 60 লিঙ্গ : মহিলা</p> <p>HXX1724998</p> <p>ফটো উপলব্ধ</p>	<p>63</p> <p>নাম : ৰাজা ছেত্ৰী পিতাৰ নাম: কিষান ছেত্ৰী ঘৰ নং : ১২ বয়স : 36 লিঙ্গ : পুৰুষ</p> <p>HXX0013973</p> <p>ফটো উপলব্ধ</p>
<p>64</p> <p>নাম : বিজয় ছেত্ৰী পিতাৰ নাম: মোহন সিং ছেত্ৰী ঘৰ নং : ১২ বয়স : 31 লিঙ্গ : পুৰুষ</p> <p>HXX0223768</p> <p>ফটো উপলব্ধ</p>	<p>65</p> <p>নাম : নিলম ছেত্ৰী পিতাৰ নাম: কিষান ছেত্ৰী ঘৰ নং : ১২ বয়স : 29 লিঙ্গ : মহিলা</p> <p>HXX0533448</p> <p>ফটো উপলব্ধ</p>	<p>66</p> <p>নাম : দল ৰহাদেৱ চেত্ৰী পিতাৰ নাম: মোহন সিং চেত্ৰী ঘৰ নং : ১২ বয়স : 25 লিঙ্গ : পুৰুষ</p> <p>HXX0350322</p> <p>ফটো উপলব্ধ</p>
<p>67</p> <p>নাম : কুল বাঃ গুৰুং পিতাৰ নাম: বাহাদুৰ ঘৰ নং : ১৪ বয়স : 54 লিঙ্গ : পুৰুষ</p> <p>HXX1725060</p> <p>ফটো উপলব্ধ</p>	<p>68</p> <p>নাম : প্ৰদীপ গুৰুং পিতাৰ নাম: বাহাদুৰ ঘৰ নং : ১৪ বয়স : 49 লিঙ্গ : পুৰুষ</p> <p>HXX1725082</p> <p>ফটো উপলব্ধ</p>	<p>69</p> <p>নাম : বিৰ্থ বাঃ লামা পিতাৰ নাম: লোক লামা ঘৰ নং : ১৪ বয়স : 35 লিঙ্গ : পুৰুষ</p> <p>HXX1613512</p> <p>ফটো উপলব্ধ</p>
<p>70</p> <p>নাম : দান বাহাদুৰ গুৰুং পিতাৰ নাম: সৰ্বিত মানি গুৰুং ঘৰ নং : ১৫ বয়স : 57 লিঙ্গ : পুৰুষ</p> <p>HXX1725093</p> <p>ফটো উপলব্ধ</p>	<p>71</p> <p>নাম : গুনাৱতী গুৰুং স্বামীৰ নাম: দান বাহাদুৰ গুৰুং ঘৰ নং : ১৫ বয়স : 54 লিঙ্গ : মহিলা</p> <p>HXX1725106</p> <p>ফটো উপলব্ধ</p>	<p>72</p> <p>নাম : সন্ত বাঃ গুৰুং পিতাৰ নাম: সৰ্বিতআমান ঘৰ নং : ১৫ বয়স : 52 লিঙ্গ : পুৰুষ</p> <p>HXX1725117</p> <p>ফটো উপলব্ধ</p>
<p>73</p> <p>নাম : বেবতী গুৰুং স্বামীৰ নাম: সন্ত বাঃ ঘৰ নং : ১৫ বয়স : 48 লিঙ্গ : মহিলা</p> <p>HXX1725128</p> <p>ফটো উপলব্ধ</p>	<p>74</p> <p>নাম : অঞ্জলি গুৰুং স্বামীৰ নাম: মনুজ গুৰুং ঘৰ নং : ১৫ বয়স : 30 লিঙ্গ : মহিলা</p> <p>HXX0175349</p> <p>ফটো উপলব্ধ</p>	<p>75</p> <p>নাম : মনোজ গুৰুং পিতাৰ নাম: দান বাহাদুৰ গুৰুং ঘৰ নং : ১৫ বয়স : 29 লিঙ্গ : পুৰুষ</p> <p>HXX0042077</p> <p>ফটো উপলব্ধ</p>
<p>76</p> <p>নাম : চুবজ গুৰুং পিতাৰ নাম: দান বাহাদুৰ গুৰুং ঘৰ নং : ১৫ বয়স : 28 লিঙ্গ : পুৰুষ</p> <p>HXX0042499</p> <p>ফটো উপলব্ধ</p>	<p>77</p> <p>নাম : দিলিপ গুৰুং পিতাৰ নাম: সন্ত গুৰুং ঘৰ নং : ১৫ বয়স : 26 লিঙ্গ : পুৰুষ</p> <p>HXX0458828</p> <p>ফটো উপলব্ধ</p>	<p>78</p> <p>নাম : পৰশুৰাম উপাধ্যায় পিতাৰ নাম: ভবানী প্ৰসাদ উপাধ্যায় ঘৰ নং : ১৬ বয়স : 76 লিঙ্গ : পুৰুষ</p> <p>HXX1725139</p> <p>ফটো উপলব্ধ</p>
<p>79</p> <p>নাম : দেবকা উপাধ্যায় স্বামীৰ নাম: পৰশুৰাম উপাধ্যায় ঘৰ নং : ১৬ বয়স : 69 লিঙ্গ : মহিলা</p> <p>HXX1725140</p> <p>ফটো উপলব্ধ</p>	<p>80</p> <p>নাম : গোবিন্দ উপাধ্যায় পিতাৰ নাম: পৰশুৰাম উপাধ্যায় ঘৰ নং : ১৬ বয়স : 43 লিঙ্গ : পুৰুষ</p> <p>HXX1725151</p> <p>ফটো উপলব্ধ</p>	<p>81</p> <p>নাম : দীপা উপাধ্যায় স্বামীৰ নাম: গোবিন্দ উপাধ্যায় ঘৰ নং : ১৬ বয়স : 41 লিঙ্গ : মহিলা</p> <p>HXX0465021</p> <p>ফটো উপলব্ধ</p>
<p>82</p> <p>নাম : মাধব উপাধ্যায় পিতাৰ নাম: পৰশুৰাম উপাধ্যায় ঘৰ নং : ১৬ বয়স : 33 লিঙ্গ : পুৰুষ</p> <p>HXX1725184</p> <p>ফটো উপলব্ধ</p>	<p>83</p> <p>নাম : বাসুদেৱ উপাধ্যায় পিতাৰ নাম: পৰশুৰাম উপাধ্যায় ঘৰ নং : ১৬ বয়স : 31 লিঙ্গ : পুৰুষ</p> <p>HXX0013974</p> <p>ফটো উপলব্ধ</p>	<p>84</p> <p>নাম : নইনা সাপকোটা উপাধ্যায় স্বামীৰ নাম: মাধৱ উপাধ্যায় ঘৰ নং : 16 বয়স : 29 লিঙ্গ : মহিলা</p> <p>PSO0010983</p> <p>ফটো উপলব্ধ</p>
<p>85</p> <p>নাম : মনমায়ী গুৰুং স্বামীৰ নাম: পূৰ্ণ বাঃ ঘৰ নং : ১৭ বয়স : 79 লিঙ্গ : মহিলা</p> <p>HXX1725208</p> <p>ফটো উপলব্ধ</p>	<p>86</p> <p>নাম : ৰণ বাঃ গুৰুং পিতাৰ নাম: পূৰ্ণ বাঃ ঘৰ নং : ১৭ বয়স : 57 লিঙ্গ : পুৰুষ</p> <p>HXX1725219</p> <p>ফটো উপলব্ধ</p>	<p>87</p> <p>নাম : ৰন মায়ী গুৰুং স্বামীৰ নাম: ৰন মায়ী গুৰুং ঘৰ নং : ১৭ বয়স : 48 লিঙ্গ : মহিলা</p> <p>HXX1725253</p> <p>ফটো উপলব্ধ</p>
<p>88</p> <p>নাম : নীল বাঃ গুৰুং পিতাৰ নাম: পূৰ্ণ বাঃ ঘৰ নং : ১৭ বয়স : 47 লিঙ্গ : পুৰুষ</p> <p>HXX1725275</p> <p>ফটো উপলব্ধ</p>	<p>89</p> <p>নাম : গোপাল গুৰুং পিতাৰ নাম: পূৰ্ণ বাঃ ঘৰ নং : ১৭ বয়স : 47 লিঙ্গ : পুৰুষ</p> <p>HXX1725231</p> <p>ফটো উপলব্ধ</p>	<p>90</p> <p>নাম : সুনিতা গুৰুং স্বামীৰ নাম: গোপাল ঘৰ নং : ১৭ বয়স : 44 লিঙ্গ : মহিলা</p> <p>HXX1725264</p> <p>ফটো উপলব্ধ</p>



91 নাম : কিৰন গুৰুং পিতাৰ নাম: গোপাল গুৰুং ঘৰ নং : 17 বয়স : 20 লিঙ্গ : পুৰুষ	PSO0059907 ফটো উপলব্ধ	92 নাম : বিকাশ তামাং পিতাৰ নাম: চিৰিং তামাং ঘৰ নং : 17 ক বয়স : 20 লিঙ্গ : পুৰুষ	PSO0023010 ফটো উপলব্ধ	93 নাম : মিনা কুমাৰী তামাং স্বামীৰ নাম: লাল কাজি তামাং ঘৰ নং : 19 ক বয়স : 43 লিঙ্গ : মহিলা	HXX1221035 ফটো উপলব্ধ
94 নাম : সিং বাহাদুৰ তামাং পিতাৰ নাম: খুদাই সিং তামাং ঘৰ নং : 19 খ বয়স : 78 লিঙ্গ : পুৰুষ	HXX1614460 ফটো উপলব্ধ	95 নাম : মন মায়া তামাং স্বামীৰ নাম: সিং বাহাদুৰ তামাং ঘৰ নং : 19 খ বয়স : 73 লিঙ্গ : মহিলা	HXX1614478 ফটো উপলব্ধ	96 নাম : টেক বাহাদুৰ তামাং পিতাৰ নাম: সিং বাহাদুৰ তামাং ঘৰ নং : 17 খ বয়স : 29 লিঙ্গ : পুৰুষ	PSO0108845 ফটো উপলব্ধ
97 নাম : চিৰিং তামাং পিতাৰ নাম: লাল কুমাৰ তামাং ঘৰ নং : 19 বয়স : 49 লিঙ্গ : পুৰুষ	HXX1725286 ফটো উপলব্ধ	98 নাম : এম কুমাৰী তামাং স্বামীৰ নাম: চিৰিং তামাং ঘৰ নং : 19 বয়স : 44 লিঙ্গ : মহিলা	HXX1725297 ফটো উপলব্ধ	99 নাম : সীতা তামাং পিতাৰ নাম: লাল কুমাৰ তামাং ঘৰ নং : 19 ক বয়স : 42 লিঙ্গ : মহিলা	HXX0013975 ফটো উপলব্ধ
100 নাম : দিপাঞ্জলী ছেত্ৰী পিতাৰ নাম: লাল বাহাদুৰ ছেত্ৰী ঘৰ নং : 18 বয়স : 28 লিঙ্গ : মহিলা	HXX0318840 ফটো উপলব্ধ	101 নাম : লাল বাহাদুৰ লামা পিতাৰ নাম: দিল্লী বাহাদুৰ লামা ঘৰ নং : 18 ক বয়স : 39 লিঙ্গ : পুৰুষ	HXX1848993 ফটো উপলব্ধ	102 নাম : সীতাদেবী ছেত্ৰী স্বামীৰ নাম: তিল বাঃ ঘৰ নং : 19 বয়স : 59 লিঙ্গ : মহিলা	HXX1725300 ফটো উপলব্ধ
# 103 নাম : কমল দাধৰা পিতাৰ নাম: ৰামেশ্বৰ দাধৰা ঘৰ নং : 95 বয়স : 43 লিঙ্গ : পুৰুষ	HXX1444695 ফটো উপলব্ধ	104 নাম : ধনমায়া ছেত্ৰী স্বামীৰ নাম: ৰাজীৱ ছেত্ৰী ঘৰ নং : 19 বয়স : 42 লিঙ্গ : মহিলা	HXX0010438 ফটো উপলব্ধ	# 105 নাম : ৰূপজ্যোতি দাধৰা স্বামীৰ নাম: কমল দাধৰা ঘৰ নং : 95 বয়স : 41 লিঙ্গ : মহিলা	HXX1444708 ফটো উপলব্ধ
106 নাম : দিপকজ্যোতি ছেত্ৰী পিতাৰ নাম: তিল বাহাদুৰ ছেত্ৰী ঘৰ নং : 19 বয়স : 35 লিঙ্গ : পুৰুষ	HXX0013976 ফটো উপলব্ধ	107 নাম : ৰাজেশ কুমাৰ ছেত্ৰী পিতাৰ নাম: তিল বাহাদুৰ ছেত্ৰী ঘৰ নং : 19 বয়স : 31 লিঙ্গ : পুৰুষ	HXX0013977 ফটো উপলব্ধ	108 নাম : জনক কুমাৰ ছেত্ৰী পিতাৰ নাম: তিল বাহাদুৰ ছেত্ৰী ঘৰ নং : 19 বয়স : 28 লিঙ্গ : পুৰুষ	HXX0061309 ফটো উপলব্ধ
109 নাম : কমলা চেত্ৰী স্বামীৰ নাম: জনক কুমাৰ চেত্ৰী ঘৰ নং : 19 বয়স : 22 লিঙ্গ : মহিলা	HXX1849249 ফটো উপলব্ধ	# 110 নাম : বিদুৰ ভাৰতী পিতাৰ নাম: পদুলাল ঘৰ নং : 80 বয়স : 51 লিঙ্গ : পুৰুষ	HXX1725311 ফটো উপলব্ধ	111 নাম : দিলীপ ভাৰতী পিতাৰ নাম: পদুলাল ঘৰ নং : 20 বয়স : 51 লিঙ্গ : পুৰুষ	HXX1725333 ফটো উপলব্ধ
#2 112 নাম : ৰাধিকা ভাৰতী স্বামীৰ নাম: বিদুৰ ভাৰতী ঘৰ নং : 80 বয়স : 49 লিঙ্গ : মহিলা	HXX1725322 ফটো উপলব্ধ	#2 113 নাম : ৰুদ্ৰ ভাৰতী পিতাৰ নাম: পদুলাল ঘৰ নং : 80 বয়স : 49 লিঙ্গ : পুৰুষ	HXX1725355 ফটো উপলব্ধ	114 নাম : গঙ্গা ভাৰতী স্বামীৰ নাম: দিলীপ ভাৰতী ঘৰ নং : 20 বয়স : 47 লিঙ্গ : মহিলা	HXX1725344 ফটো উপলব্ধ
115 নাম : ৰেনুকা ভাৰতী স্বামীৰ নাম: ৰুদ্ৰ ভাৰতী ঘৰ নং : 20 বয়স : 45 লিঙ্গ : মহিলা	HXX1725366 ফটো উপলব্ধ	116 নাম : পৰশুৰাম ভাৰতী পিতাৰ নাম: পদুলাল ঘৰ নং : 20 বয়স : 44 লিঙ্গ : পুৰুষ	HXX1725377 ফটো উপলব্ধ	117 নাম : এম কুমাৰী ভাৰতী স্বামীৰ নাম: পৰশুৰাম ভাৰতী ঘৰ নং : 20 বয়স : 44 লিঙ্গ : মহিলা	HXX6242757 ফটো উপলব্ধ
# 118 নাম : প্ৰাধিকা দেৱী গিৰি স্বামীৰ নাম: অৰুণ গিৰি ঘৰ নং : 109 বয়স : 42 লিঙ্গ : মহিলা	HXX0197798 ফটো উপলব্ধ	119 নাম : চিৰঞ্জীৱ ভাৰতী পিতাৰ নাম: দিলীপ ভাৰতী ঘৰ নং : 20 বয়স : 22 লিঙ্গ : পুৰুষ	HXX1853084 ফটো উপলব্ধ	120 নাম : ৰোশন ভাৰতী পিতাৰ নাম: দিলীপ ভাৰতী ঘৰ নং : 20 বয়স : 22 লিঙ্গ : পুৰুষ	PSO0065128 ফটো উপলব্ধ



121 নাম : মন্দিৰা ভাৰতী পিতাৰ নাম: বুদ্ৰ ভাৰতী ঘৰ নং : 20 বয়স : 20 লিঙ্গ : মহিলা	PSO0087361 ফটো উপলব্ধ	122 নাম : হেম লাল ভাৰতী পিতাৰ নাম: পদম লাল ভাৰতী ঘৰ নং : 22 বয়স : 51 লিঙ্গ : পুৰুষ	HXX1725388 ফটো উপলব্ধ	123 নাম : ইন্দিৰা ভাৰতী স্বামীৰ নাম: হেম লাল ভাৰতী ঘৰ নং : 22 বয়স : 50 লিঙ্গ : মহিলা	HXX1725399 ফটো উপলব্ধ
124 নাম : বহিত ভাৰতী পিতাৰ নাম: হেম লাল ভাৰতী ঘৰ নং : 22 বয়স : 31 লিঙ্গ : পুৰুষ	HXX0071316 ফটো উপলব্ধ	125 নাম : বিনুদ ভাৰতী পিতাৰ নাম: হেমলাল ভাৰতী ঘৰ নং : 22 বয়স : 30 লিঙ্গ : পুৰুষ	HXX0071746 ফটো উপলব্ধ	126 নাম : বিটু ভাৰতী পিতাৰ নাম: হেমলাল ভাৰতী ঘৰ নং : 21 বয়স : 24 লিঙ্গ : পুৰুষ	HXX1388859 ফটো উপলব্ধ
127 নাম : কৰ্ণ বা: ভাৰতী পিতাৰ নাম: পদুলাল ঘৰ নং : 22 বয়স : 59 লিঙ্গ : পুৰুষ	HXX1725402 ফটো উপলব্ধ	128 নাম : দেবীমায়া ভাৰতী স্বামীৰ নাম: কৰ্ণ বা: ঘৰ নং : 22 বয়স : 55 লিঙ্গ : মহিলা	HXX1725413 ফটো উপলব্ধ	129 নাম : পুষ্প ভাৰতী পিতাৰ নাম: কৰ্ণ বাহাদুৰ ভাৰতী ঘৰ নং : 22 বয়স : 32 লিঙ্গ : পুৰুষ	HXX0265116 ফটো উপলব্ধ
130 নাম : সংগীতা ভাৰতী স্বামীৰ নাম: পুষ্প ভাৰতী ঘৰ নং : 22 বয়স : 32 লিঙ্গ : মহিলা	HXX0045609 ফটো উপলব্ধ	131 নাম : লক্ষ্মন ভাৰতী পিতাৰ নাম: কৰ্ণ বাহাদুৰ ভাৰতী ঘৰ নং : 22 বয়স : 29 লিঙ্গ : পুৰুষ	HXX0075796 ফটো উপলব্ধ	S 132 নাম : ৰাজ ভাৰতী পিতাৰ নাম: ইবৰাজ ভাৰতী ঘৰ নং : 22 বয়স : 22 লিঙ্গ : পুৰুষ	PSO0008607 ফটো উপলব্ধ
S 133 নাম : ইবৰাজ ভাৰতী পিতাৰ নাম: পদুলাল ভাৰতী ঘৰ নং : 22 বয়স : 56 লিঙ্গ : পুৰুষ	HXX1725435 ফটো উপলব্ধ	# 134 নাম : দেবীমায়া ভাৰতী স্বামীৰ নাম: ইবৰাজ ভাৰতী ঘৰ নং : 22 বয়স : 52 লিঙ্গ : মহিলা	HXX1725446 ফটো উপলব্ধ	135 নাম : অমৰ বা: ছেত্ৰী পিতাৰ নাম: ৰত্ন বা: ঘৰ নং : 23 বয়স : 55 লিঙ্গ : পুৰুষ	HXX1725457 ফটো উপলব্ধ
136 নাম : শিব ছেত্ৰী পিতাৰ নাম: অমৰ বাহাদুৰ ছেত্ৰী ঘৰ নং : 23 বয়স : 36 লিঙ্গ : পুৰুষ	HXX0078469 ফটো উপলব্ধ	137 নাম : হেম বাহাদুৰ ছেত্ৰী পিতাৰ নাম: অমৰ বাহাদুৰ ছেত্ৰী ঘৰ নং : 23 বয়স : 32 লিঙ্গ : পুৰুষ	HXX0078618 ফটো উপলব্ধ	138 নাম : মায়া ছেত্ৰী স্বামীৰ নাম: শিবু ছেত্ৰী ঘৰ নং : 23 বয়স : 29 লিঙ্গ : মহিলা	HXX0347443 ফটো উপলব্ধ
139 নাম : কেশৱ ছেত্ৰী পিতাৰ নাম: অমৰ বাহাদুৰ ছেত্ৰী ঘৰ নং : 23 বয়স : 29 লিঙ্গ : পুৰুষ	HXX0079376 ফটো উপলব্ধ	140 নাম : ধনমায়া ছেত্ৰী পিতাৰ নাম: অমৰ বাহাদুৰ ছেত্ৰী ঘৰ নং : 23 বয়স : 27 লিঙ্গ : মহিলা	HXX0473496 ফটো উপলব্ধ	141 নাম : ভিম বাহাদুৰ ছেত্ৰী পিতাৰ নাম: চেৰ বাহাদুৰ ছেত্ৰী ঘৰ নং : 28 বয়স : 72 লিঙ্গ : পুৰুষ	HXX1725468 ফটো উপলব্ধ
142 নাম : মধুমতী ছেত্ৰী স্বামীৰ নাম: ভিম বাহাদুৰ ছেত্ৰী ঘৰ নং : 28 বয়স : 64 লিঙ্গ : মহিলা	HXX1725479 ফটো উপলব্ধ	143 নাম : মন বাহাদুৰ ছেত্ৰী পিতাৰ নাম: ভীম বাহাদুৰ ছেত্ৰী ঘৰ নং : 28 বয়স : 46 লিঙ্গ : পুৰুষ	HXX1725504 ফটো উপলব্ধ	144 নাম : সন্তোষ ছেত্ৰী পিতাৰ নাম: ভীম বাহাদুৰ ছেত্ৰী ঘৰ নং : 28 বয়স : 42 লিঙ্গ : পুৰুষ	HXX1725515 ফটো উপলব্ধ
145 নাম : হৰি বাহাদুৰ ছেত্ৰী পিতাৰ নাম: ভীম বাহাদুৰ ছেত্ৰী ঘৰ নং : 28 বয়স : 31 লিঙ্গ : পুৰুষ	HXX1735304 ফটো উপলব্ধ	146 নাম : ইন্দ্ৰ মায়া ছেত্ৰী স্বামীৰ নাম: মন বাহাদুৰ ছেত্ৰী ঘৰ নং : 28 বয়স : 26 লিঙ্গ : মহিলা	HXX0523472 ফটো উপলব্ধ	147 নাম : চেৰ বাহাদুৰ ছেত্ৰী পিতাৰ নাম: চন্দ্ৰ বা: ছেত্ৰী ঘৰ নং : 25 বয়স : 67 লিঙ্গ : পুৰুষ	HXX1725559 ফটো উপলব্ধ
148 নাম : নীল বা: বানিয়া পিতাৰ নাম: মন বা: ঘৰ নং : 25 বয়স : 59 লিঙ্গ : পুৰুষ	HXX1725537 ফটো উপলব্ধ	#2 149 নাম : মান বাহাদুৰ ছেত্ৰী পিতাৰ নাম: নেলী ছেত্ৰী ঘৰ নং : 25 বয়স : 59 লিঙ্গ : পুৰুষ	HXX0459032 ফটো উপলব্ধ	150 নাম : মন কুমাৰী ছেত্ৰী স্বামীৰ নাম: চেৰ বা: ছেত্ৰী ঘৰ নং : 25 বয়স : 58 লিঙ্গ : মহিলা	HXX1725560 ফটো উপলব্ধ



#2 151 নাম : চন্দ্ৰমায়া ছেত্ৰী স্বামীৰ নাম: মন বাহাদুৰ ছেত্ৰী ঘৰ নং : ১৫ক বয়স : 55 লিঙ্গ : মহিলা	HXX0459016	ফটো উপলব্ধ	152 নাম : যমুনা বানিয়া স্বামীৰ নাম: নীল বাঃ বানিয়া ঘৰ নং : ১৫ বয়স : 54 লিঙ্গ : মহিলা	HXX1725548	ফটো উপলব্ধ	153 নাম : ৰাজীৱ ছেত্ৰী পিতাৰ নাম: চেৰ ছেত্ৰী ঘৰ নং : ১৫ বয়স : 39 লিঙ্গ : পুৰুষ	HXX1725571	ফটো উপলব্ধ
154 নাম : কুমাৰ ছেত্ৰী পিতাৰ নাম: শেৰ বাহাদুৰ ছেত্ৰী ঘৰ নং : ১৫ বয়স : 33 লিঙ্গ : পুৰুষ	HXX0084749	ফটো উপলব্ধ	155 নাম : কুমাৰ বানিয়া পিতাৰ নাম: নিল বা বানিয়া ঘৰ নং : ১৫ বয়স : 32 লিঙ্গ : পুৰুষ	HXX0013978	ফটো উপলব্ধ	S 156 নাম : ৰঞ্জিতা ছেত্ৰী পিতাৰ নাম: ছেৰ বাহাদুৰ ছেত্ৰী ঘৰ নং : ১৫ বয়স : 32 লিঙ্গ : মহিলা	HXX0335083	ফটো উপলব্ধ
157 নাম : নাৰায়ণ বানিয়া পিতাৰ নাম: নীল বাহাদুৰ বানিয়া ঘৰ নং : ১৫ বয়স : 29 লিঙ্গ : পুৰুষ	HXX0317891	ফটো উপলব্ধ	158 নাম : ভূপাল ছেত্ৰী পিতাৰ নাম: শেৰ বাহাদুৰ ছেত্ৰী ঘৰ নং : ১৫ বয়স : 29 লিঙ্গ : পুৰুষ	HXX0085498	ফটো উপলব্ধ	159 নাম : সংগিতা বানিয়া ছেত্ৰী স্বামীৰ নাম: কুমাৰ বানিয়া ঘৰ নং : ১৫ বয়স : 28 লিঙ্গ : মহিলা	HXX1500198	ফটো উপলব্ধ
# 160 নাম : সুভাস ছেত্ৰী পিতাৰ নাম: মন বাহাদুৰ ছেত্ৰী ঘৰ নং : ২৫ ক বয়স : 37 লিঙ্গ : পুৰুষ	HXX1498500	ফটো উপলব্ধ	161 নাম : তাৰা মায়া ছেত্ৰী শৰ্মা স্বামীৰ নাম: সুবাহ ছেত্ৰী ঘৰ নং : ২৫ ক বয়স : 34 লিঙ্গ : মহিলা	HXX1500206	ফটো উপলব্ধ	S 162 নাম : পুনম ছেত্ৰী পিতাৰ নাম: মন বাহাদুৰ ছেত্ৰী ঘৰ নং : ২৫ ক বয়স : 33 লিঙ্গ : মহিলা	HXX1498542	ফটো উপলব্ধ
163 নাম : ধনমায়া ছেত্ৰী স্বামীৰ নাম: বিষ্ণু ঘৰ নং : ১৬ বয়স : 91 লিঙ্গ : মহিলা	HXX1725582	ফটো উপলব্ধ	164 নাম : টেক বাঃ ছেত্ৰী পিতাৰ নাম: বিষ্ণু ঘৰ নং : ১৬ বয়স : 52 লিঙ্গ : পুৰুষ	HXX1725617	ফটো উপলব্ধ	165 নাম : ৰূপা দেবী ছেত্ৰী স্বামীৰ নাম: শুক বাহাদুৰ ছেত্ৰী ঘৰ নং : ১৬ বয়স : 51 লিঙ্গ : মহিলা	HXX1725606	ফটো উপলব্ধ
166 নাম : যমুনা ছেত্ৰী স্বামীৰ নাম: টেক বাঃ ছেত্ৰী ঘৰ নং : ১৬ বয়স : 47 লিঙ্গ : মহিলা	HXX1725628	ফটো উপলব্ধ	167 নাম : গংগা বগা ছেত্ৰী পিতাৰ নাম: বিষ্ণু ঘৰ নং : ১৬ বয়স : 44 লিঙ্গ : পুৰুষ	HXX1725639	ফটো উপলব্ধ	168 নাম : মন মায়া ছেত্ৰী স্বামীৰ নাম: টেক বাঃ ছেত্ৰী ঘৰ নং : ২৬ বয়স : 41 লিঙ্গ : মহিলা	HXX1597194	ফটো উপলব্ধ
169 নাম : কঞ্জ ছেত্ৰী অন্যান্য: গংগা বাহাদুৰ ছেত্ৰী ঘৰ নং : ১৬ বয়স : 34 লিঙ্গ : পুৰুষ	HXX0324574	ফটো উপলব্ধ	170 নাম : হেমৰাজ ছেত্ৰী পিতাৰ নাম: চুক বাহাদুৰ ছেত্ৰী ঘৰ নং : ১৬ বয়স : 28 লিঙ্গ : পুৰুষ	HXX0331082	ফটো উপলব্ধ	171 নাম : লক বাাদুৰ ছেত্ৰী পিতাৰ নাম: লক বাহাদুৰ ছেত্ৰী ঘৰ নং : ২৬ বয়স : 24 লিঙ্গ : পুৰুষ	HXX0473215	ফটো উপলব্ধ
172 নাম : গোপাল ছেত্ৰী পিতাৰ নাম: কেদাৰ ঘৰ নং : ২৭ বয়স : 61 লিঙ্গ : পুৰুষ	HXX1725684	ফটো উপলব্ধ	173 নাম : সিমাদেবী ছেত্ৰী স্বামীৰ নাম: গোপাল ঘৰ নং : ২৭ বয়স : 57 লিঙ্গ : মহিলা	HXX1725695	ফটো উপলব্ধ	# 174 নাম : হেমা কুমাৰী ছেত্ৰী স্বামীৰ নাম: ভীম বাঃ ছেত্ৰী ঘৰ নং : ১১৪ বয়স : 49 লিঙ্গ : মহিলা	HXX0013980	ফটো উপলব্ধ
# 175 নাম : তেজ বাহাদুৰ ছেত্ৰী পিতাৰ নাম: ভীম বাহাদুৰ ছেত্ৰী ঘৰ নং : ১১৪ বয়স : 45 লিঙ্গ : পুৰুষ	HXX0279075	ফটো উপলব্ধ	# 176 নাম : চন্দ্ৰ বাহাদুৰ ছেত্ৰী পিতাৰ নাম: ভীম বাহাদুৰ ছেত্ৰী ঘৰ নং : ১১৪ বয়স : 42 লিঙ্গ : পুৰুষ	HXX0090738	ফটো উপলব্ধ	# 177 নাম : পুষ্পা ছেত্ৰী স্বামীৰ নাম: চন্দ্ৰ বাহাদুৰ ছেত্ৰী ঘৰ নং : ১১৪ বয়স : 40 লিঙ্গ : মহিলা	HXX0279117	ফটো উপলব্ধ
178 নাম : টেক বাহাদুৰ ছেত্ৰী পিতাৰ নাম: কেদাৰ বাহাদুৰ ছেত্ৰী ঘৰ নং : ২৭ বয়স : 38 লিঙ্গ : পুৰুষ	HXX0472928	ফটো উপলব্ধ	179 নাম : বালিকা ছেত্ৰী পিতাৰ নাম: গোপাল ছেত্ৰী ঘৰ নং : ২৭ বয়স : 33 লিঙ্গ : মহিলা	HXX0524967	ফটো উপলব্ধ	#2 180 নাম : দিনেশ ছেত্ৰী পিতাৰ নাম: ধন বাহাদুৰ ছেত্ৰী ঘৰ নং : ১৭ক বয়স : 29 লিঙ্গ : পুৰুষ	HXX0091595	ফটো উপলব্ধ



S 181 নাম : বিমলা ছেত্ৰী পিতাৰ নাম: পোপাল ছেত্ৰী ঘৰ নং : ২৭ বয়স : ২৭ লিঙ্গ : মহিলা	HXX0525279 ফটো উপলব্ধ	S 182 নাম : কমলা ছেত্ৰী পিতাৰ নাম: পোপাল ছেত্ৰী ঘৰ নং : ২৭ বয়স : ২৭ লিঙ্গ : মহিলা	HXX0533414 ফটো উপলব্ধ	S 183 নাম : চুজিতা ছেত্ৰী পিতাৰ নাম: তেজ বাহাদুৰ ছেত্ৰী ঘৰ নং : ২৫ বয়স : ২৫ লিঙ্গ : মহিলা	HXX0473108 ফটো উপলব্ধ
# 184 নাম : দুৰ্গা বাহাদুৰ ছেত্ৰী পিতাৰ নাম: চন্দ্ৰ বাহাদুৰ ছেত্ৰী ঘৰ নং : ১১৪ বয়স : ২৫ লিঙ্গ : পুৰুষ	HXX0473074 ফটো উপলব্ধ	# 185 নাম : নইনা ছেত্ৰী স্বামীৰ নাম: দিনেশ ছেত্ৰী ঘৰ নং : ২৭ বয়স : ২২ লিঙ্গ : মহিলা	PSO0028340 ফটো উপলব্ধ	# 186 নাম : চন মায়া ছেত্ৰী পিতাৰ নাম: চন্দ্ৰ বাহাদুৰ ছেত্ৰী ঘৰ নং : ১১৪ বয়স : ২০ লিঙ্গ : মহিলা	PSO0019844 ফটো উপলব্ধ
187 নাম : চানু ছেত্ৰী পিতাৰ নাম: চন্দ্ৰ বাহাদুৰ ছেত্ৰী ঘৰ নং : ২৭ বয়স : ৫৩ লিঙ্গ : পুৰুষ	PSO0003798 ফটো উপলব্ধ	188 নাম : তুষাৰ ছেত্ৰী পিতাৰ নাম: চানু ছেত্ৰী ঘৰ নং : ২৭ বয়স : ১৭ লিঙ্গ : পুৰুষ	PSO0102756 ফটো উপলব্ধ	189 নাম : এম কুমাৰী ছেত্ৰী স্বামীৰ নাম: দিল বাঃ ছেত্ৰী ঘৰ নং : ২৭ বয়স : ৫৭ লিঙ্গ : মহিলা	HXX1725731 ফটো উপলব্ধ
190 নাম : ধন বাহাদুৰ ছেত্ৰী পিতাৰ নাম: ওম বাহাদুৰ ছেত্ৰী ঘৰ নং : ২৭ বয়স : ৫২ লিঙ্গ : পুৰুষ	HXX1725708 ফটো উপলব্ধ	191 নাম : মনোমায়া ছেত্ৰী স্বামীৰ নাম: ধন বাঃ ছেত্ৰী ঘৰ নং : ২৭ বয়স : ৪৭ লিঙ্গ : মহিলা	HXX1725719 ফটো উপলব্ধ	# 192 নাম : কৃষ্ণা কুমাৰী শৰ্মা স্বামীৰ নাম: চন্দ্ৰ প্ৰসাদ শৰ্মা ঘৰ নং : ৪২ বয়স : ৫১ লিঙ্গ : মহিলা	HXX0093575 ফটো উপলব্ধ
193 নাম : ভীম বাহাদুৰ ছেত্ৰী পিতাৰ নাম: কেদাৰ বাহাদুৰ ছেত্ৰী ঘৰ নং : ২৯ বয়স : ৬৫ লিঙ্গ : পুৰুষ	HXX0283325 ফটো উপলব্ধ	194 নাম : জুন ছেত্ৰী স্বামীৰ নাম: তেজ বাহাদুৰ ছেত্ৰী ঘৰ নং : ২৯ বয়স : ৪৫ লিঙ্গ : মহিলা	HXX0283457 ফটো উপলব্ধ	195 নাম : মেনকা চেত্ৰী স্বামীৰ নাম: গোপাল অধিকাৰী ঘৰ নং : ২৭ বয়স : ৩৩ লিঙ্গ : মহিলা	FVC0126326 ফটো উপলব্ধ
E 196 নাম : দিল বাহাদুৰ ছেত্ৰী পিতাৰ নাম: কেদাৰ বাহাদুৰ ছেত্ৰী ঘৰ নং : ৩০ বয়স : ২৬ লিঙ্গ : পুৰুষ	HXX0350082 ফটো উপলব্ধ	197 নাম : টেক বাঃ ছেত্ৰী পিতাৰ নাম: কৃষ্ণ বাঃ ছেত্ৰী ঘৰ নং : ৩০ বয়স : ৫৭ লিঙ্গ : পুৰুষ	HXX1725742 ফটো উপলব্ধ	198 নাম : খিনিমায়া ছেত্ৰী স্বামীৰ নাম: টেক বাহাদুৰ ছেত্ৰী ঘৰ নং : ৩০ বয়স : ৫৪ লিঙ্গ : মহিলা	HXX1725753 ফটো উপলব্ধ
199 নাম : শঙ্কৰ ছেত্ৰী পিতাৰ নাম: কৃষ্ণ বাহাদুৰ ছেত্ৰী ঘৰ নং : ৩১ বয়স : ৬৩ লিঙ্গ : পুৰুষ	HXX1725764 ফটো উপলব্ধ	200 নাম : গোমা দেবী ছেত্ৰী স্বামীৰ নাম: শঙ্কৰ ছেত্ৰী ঘৰ নং : ৩১ বয়স : ৫৭ লিঙ্গ : মহিলা	HXX1725775 ফটো উপলব্ধ	S 201 নাম : চন্দ্ৰকলা দেবী পিতাৰ নাম: শঙ্কৰ ঘৰ নং : ৩১ বয়স : ৪৩ লিঙ্গ : মহিলা	HXX1725797 ফটো উপলব্ধ
202 নাম : বীনা ছেত্ৰী স্বামীৰ নাম: দীপক চেত্ৰী ঘৰ নং : ৩১ বয়স : ৪২ লিঙ্গ : মহিলা	PSO0098392 ফটো উপলব্ধ	203 নাম : দিপক ছেত্ৰী পিতাৰ নাম: শংকৰ ছেত্ৰী ঘৰ নং : ৩১ বয়স : ৩৬ লিঙ্গ : পুৰুষ	HXX1725811 ফটো উপলব্ধ	204 নাম : সুভাষ ছেত্ৰী পিতাৰ নাম: শংকৰ ছেত্ৰী ঘৰ নং : ৩১ বয়স : ৩৪ লিঙ্গ : পুৰুষ	HXX1725800 ফটো উপলব্ধ
205 নাম : বীণা ছেত্ৰী স্বামীৰ নাম: সুভাষ ছেত্ৰী ঘৰ নং : ৩১ বয়স : ৩২ লিঙ্গ : মহিলা	HXX0100586 ফটো উপলব্ধ	206 নাম : চন্দ্ৰ বাঃ ছেত্ৰী পিতাৰ নাম: ধন বাঃ ছেত্ৰী ঘৰ নং : ৩২ বয়স : ৪৪ লিঙ্গ : পুৰুষ	HXX1725822 ফটো উপলব্ধ	207 নাম : প্ৰবিত্ৰা দেবী স্বামীৰ নাম: চন্দ্ৰ বগা ছেত্ৰী ঘৰ নং : ৩২ বয়স : ৭৪ লিঙ্গ : মহিলা	HXX1725833 ফটো উপলব্ধ
208 নাম : সঞ্জীৱ ছেত্ৰী পিতাৰ নাম: ঘনশ্যাম ছেত্ৰী ঘৰ নং : ৩২ বয়স : ৩২ লিঙ্গ : পুৰুষ	HXX0013981 ফটো উপলব্ধ	S2 209 নাম : সন্তোছ ছেত্ৰী পিতাৰ নাম: ঘনশ্যাম ছেত্ৰী ঘৰ নং : ৩২ বয়স : ৩০ লিঙ্গ : পুৰুষ	HXX1735257 ফটো উপলব্ধ	210 নাম : নবৰাজ ছেত্ৰী পিতাৰ নাম: ঘনশ্যাম ছেত্ৰী ঘৰ নং : ৩২ বয়স : ২৬ লিঙ্গ : পুৰুষ	HXX0354191 ফটো উপলব্ধ



<p>E 211 HXX1877471</p> <p>নাম : প্ৰেম বাহাদুৰ ছেত্ৰী পিতাৰ নাম: বৰ্ণ বাহাদুৰ ছেত্ৰী ঘৰ নং : 32 ক বয়স : 72 লিঙ্গ : পুৰুষ</p> <p>ফটো উপলব্ধ</p>	<p>212 HXX1877489</p> <p>নাম : হেমা ছেত্ৰী স্বামীৰ নাম: গনেশ ছেত্ৰী ঘৰ নং : 32 ক বয়স : 43 লিঙ্গ : মহিলা</p> <p>ফটো উপলব্ধ</p>	<p>213 HXX1877463</p> <p>নাম : গনেশ ছেত্ৰী পিতাৰ নাম: প্ৰেম বাহাদুৰ ছেত্ৰী ঘৰ নং : 32 ক বয়স : 40 লিঙ্গ : পুৰুষ</p> <p>ফটো উপলব্ধ</p>
<p>214 HXX1725888</p> <p>নাম : মহেন্দ্ৰ বানিয়া পিতাৰ নাম: ধন বাঃ বানিয়া ঘৰ নং : ৩৩ বয়স : 74 লিঙ্গ : পুৰুষ</p> <p>ফটো উপলব্ধ</p>	<p>215 HXX1725899</p> <p>নাম : কৃষ্ণ মায়ী বানিয়া স্বামীৰ নাম: মহেন্দ্ৰ বানিয়া ঘৰ নং : ৩৩ বয়স : 71 লিঙ্গ : মহিলা</p> <p>ফটো উপলব্ধ</p>	<p>216 HXX1725924</p> <p>নাম : পূৰ্ণ বাঃ বানিয়া পিতাৰ নাম: ধন বাঃ বানিয়া ঘৰ নং : ৩৩ বয়স : 61 লিঙ্গ : পুৰুষ</p> <p>ফটো উপলব্ধ</p>
<p>217 HXX1725935</p> <p>নাম : ৰিতা দেৱী বানিয়া স্বামীৰ নাম: পূৰ্ণ বাহাদুৰ বানিয়া ঘৰ নং : ৩৩ বয়স : 57 লিঙ্গ : মহিলা</p> <p>ফটো উপলব্ধ</p>	<p>218 HXX0458448</p> <p>নাম : গনেশ বানিয়া ছেত্ৰী পিতাৰ নাম: মহেন্দ্ৰ বানিয়া ছেত্ৰী ঘৰ নং : ৩৩ বয়স : 25 লিঙ্গ : পুৰুষ</p> <p>ফটো উপলব্ধ</p>	<p>219 HXX1725979</p> <p>নাম : মন্দিৰা মুৰাৰী স্বামীৰ নাম: মৌহন মুৰাৰী ঘৰ নং : ৩৪ বয়স : 64 লিঙ্গ : মহিলা</p> <p>ফটো উপলব্ধ</p>
<p>220 HXX1882166</p> <p>নাম : ৰেণুকা মুৰাৰী স্বামীৰ নাম: ৰাশীকা মুৰাৰী মুৰাৰী ঘৰ নং : 34 বয়স : 26 লিঙ্গ : মহিলা</p> <p>ফটো উপলব্ধ</p>	<p>221 HXX0458547</p> <p>নাম : ৰাশীকা মুৰাৰী পিতাৰ নাম: মৌহন মুৰাৰী ঘৰ নং : ৩৪ বয়স : 25 লিঙ্গ : পুৰুষ</p> <p>ফটো উপলব্ধ</p>	<p># 222 HXX1725980</p> <p>নাম : বল বাহাদুৰ ছেত্ৰী পিতাৰ নাম: চৰ্কা বাহাদুৰ ছেত্ৰী ঘৰ নং : ৩৫ বয়স : 58 লিঙ্গ : পুৰুষ</p> <p>ফটো উপলব্ধ</p>
<p>223 HXX1726110</p> <p>নাম : গোপাল ছেত্ৰী পিতাৰ নাম: জগত বাহাদুৰ ছেত্ৰী ঘৰ নং : ৩৫গ বয়স : 57 লিঙ্গ : পুৰুষ</p> <p>ফটো উপলব্ধ</p>	<p>224 HXX1725991</p> <p>নাম : ধনা মায়ী ছেত্ৰী স্বামীৰ নাম: বল বাঃ ছেত্ৰী ঘৰ নং : ৩৫ বয়স : 53 লিঙ্গ : মহিলা</p> <p>ফটো উপলব্ধ</p>	<p>225 PSO0062430</p> <p>নাম : লক বাহাদুৰ ছেত্ৰী পিতাৰ নাম: চৰ্কা মন ছেত্ৰী ঘৰ নং : 35 বয়স : 48 লিঙ্গ : পুৰুষ</p> <p>ফটো উপলব্ধ</p>
<p>226 HXX1726007</p> <p>নাম : মিত্ৰ বাহাদুৰ ছেত্ৰী পিতাৰ নাম: বল বাহাদুৰ ছেত্ৰী ঘৰ নং : ৩৫ বয়স : 37 লিঙ্গ : পুৰুষ</p> <p>ফটো উপলব্ধ</p>	<p>227 HXX1726074</p> <p>নাম : দিপক ছেত্ৰী পিতাৰ নাম: জগত বাহাদুৰ ছেত্ৰী ঘৰ নং : ৩৫গ বয়স : 36 লিঙ্গ : পুৰুষ</p> <p>ফটো উপলব্ধ</p>	<p>#2 228 HXX0111997</p> <p>নাম : সীতা দেৱী ছেত্ৰী স্বামীৰ নাম: তিল বাহাদুৰ ছেত্ৰী ঘৰ নং : ১১৭ বয়স : 34 লিঙ্গ : মহিলা</p> <p>ফটো উপলব্ধ</p>
<p>#2 229 HXX0013982</p> <p>নাম : তিল বাহাদুৰ ছেত্ৰী পিতাৰ নাম: বল বাহাদুৰ ছেত্ৰী ঘৰ নং : ১১৭ বয়স : 31 লিঙ্গ : পুৰুষ</p> <p>ফটো উপলব্ধ</p>	<p>230 HXX0013983</p> <p>নাম : বিজয় ছেত্ৰী পিতাৰ নাম: বলবাহাদুৰ ছেত্ৰী ঘৰ নং : ৩৫ বয়স : 29 লিঙ্গ : পুৰুষ</p> <p>ফটো উপলব্ধ</p>	<p>231 HXX0112797</p> <p>নাম : ৰীতা ছেত্ৰী স্বামীৰ নাম: মিত্ৰ বাহাদুৰ ছেত্ৰী ঘৰ নং : ৩৫ বয়স : 29 লিঙ্গ : মহিলা</p> <p>ফটো উপলব্ধ</p>
<p>E 232 PSO0000869</p> <p>নাম : কৃষ্ণ ছেত্ৰী পিতাৰ নাম: লোক বাহাদুৰ ছেত্ৰী ঘৰ নং : 35 বয়স : 29 লিঙ্গ : পুৰুষ</p> <p>ফটো উপলব্ধ</p>	<p>233 PSO0001164</p> <p>নাম : কুল ছেত্ৰী পিতাৰ নাম: লোক বাহাদুৰ ছেত্ৰী ঘৰ নং : 35 বয়স : 23 লিঙ্গ : পুৰুষ</p> <p>ফটো উপলব্ধ</p>	<p>234 PSO0001222</p> <p>নাম : শ্যাম ছেত্ৰী পিতাৰ নাম: লোক বাহাদুৰ ছেত্ৰী ঘৰ নং : 35 বয়স : 22 লিঙ্গ : পুৰুষ</p> <p>ফটো উপলব্ধ</p>
<p>235 HXX1726041</p> <p>নাম : ৰাজু ছেত্ৰী পিতাৰ নাম: জগত বাহাদুৰ ছেত্ৰী ঘৰ নং : ৩৫গ বয়স : 39 লিঙ্গ : পুৰুষ</p> <p>ফটো উপলব্ধ</p>	<p>236 PSO0007245</p> <p>নাম : ৰুমা ছেত্ৰী স্বামীৰ নাম: উমেশ ছেত্ৰী ঘৰ নং : 35গ বয়স : 25 লিঙ্গ : মহিলা</p> <p>ফটো উপলব্ধ</p>	<p>237 PSO0018390</p> <p>নাম : উমা ছেত্ৰী স্বামীৰ নাম: ৰুদ্ৰ ছেত্ৰী ঘৰ নং : 35গ বয়স : 21 লিঙ্গ : মহিলা</p> <p>ফটো উপলব্ধ</p>
<p>238 HXX0356303</p> <p>নাম : উমেশ ছেত্ৰী পিতাৰ নাম: গোপাল ছেত্ৰী ঘৰ নং : ৩৫ গ বয়স : 27 লিঙ্গ : পুৰুষ</p> <p>ফটো উপলব্ধ</p>	<p>239 HXX0356303</p> <p>নাম : ৰুদ্ৰ ছেত্ৰী পিতাৰ নাম: গোপাল ছেত্ৰী ঘৰ নং : ৩৫ গ বয়স : 25 লিঙ্গ : পুৰুষ</p> <p>ফটো উপলব্ধ</p>	<p>240 HXX0473686</p> <p>নাম : পুৰন ছেত্ৰী পিতাৰ নাম: গোপাল ছেত্ৰী ঘৰ নং : 35গ বয়স : 24 লিঙ্গ : পুৰুষ</p> <p>ফটো উপলব্ধ</p>

241 নাম : কৃষ্ণ মায়ী ছেত্ৰী স্বামীৰ নাম: গোপাল ছেত্ৰী ঘৰ নং : ৩৫গ বয়স : 51 লিঙ্গ : মহিলা	HXX1726085 ফটো উপলব্ধ	242 নাম : টিকামায়া স্বামীৰ নাম: টেক বাহাদুৰ ঘৰ নং : 36 বয়স : 87 লিঙ্গ : মহিলা	CCY2246028 ফটো উপলব্ধ	# 243 নাম : দেবী মায়ী শৰ্মা স্বামীৰ নাম: বলভদ্র শৰ্মা ঘৰ নং : ৩৬ বয়স : 68 লিঙ্গ : মহিলা	HXX1726132 ফটো উপলব্ধ
244 নাম : কৃষ্ণ ছেত্ৰী পিতাৰ নাম: পদম বাহাদুৰ ছেত্ৰী ঘৰ নং : ৩৮ ক বয়স : 28 লিঙ্গ : পুৰুষ	HXX0355750 ফটো উপলব্ধ	245 নাম : কৌশিলা ছেত্ৰী স্বামীৰ নাম: কৃষ্ণ ছেত্ৰী ঘৰ নং : ৩৮ ক বয়স : 34 লিঙ্গ : মহিলা	HXX0524702 ফটো উপলব্ধ	246 নাম : পিংকি ছেত্ৰী স্বামীৰ নাম: বিটু ছেত্ৰী ঘৰ নং : ৩৮ ক বয়স : 28 লিঙ্গ : মহিলা	HXX0525071 ফটো উপলব্ধ
247 নাম : বিটু ছেত্ৰী পিতাৰ নাম: পদম বাহাদুৰ ছেত্ৰী ঘৰ নং : ৩৮ ক বয়স : 26 লিঙ্গ : পুৰুষ	HXX0533547 ফটো উপলব্ধ	248 নাম : পদম বাঃ ছেত্ৰী পিতাৰ নাম: সবিতমান ঘৰ নং : ৩৮ ক বয়স : 60 লিঙ্গ : পুৰুষ	HXX1726165 ফটো উপলব্ধ	249 নাম : ভীমবাহাদুৰ চেত্ৰী পিতাৰ নাম: বতু বা: ঘৰ নং : ৩৮ ক বয়স : 71 লিঙ্গ : পুৰুষ	HXX1726212 ফটো উপলব্ধ
250 নাম : সীতাদেবী চেত্ৰী স্বামীৰ নাম: ভীমবাহাদুৰ চেত্ৰী ঘৰ নং : ৩৯ বয়স : 67 লিঙ্গ : মহিলা	HXX1726223 ফটো উপলব্ধ	# 251 নাম : মীনা কুমাৰী ছেত্ৰী পিতাৰ নাম: বতু বাহাদুৰ ছেত্ৰী ঘৰ নং : ১১৮ বয়স : 52 লিঙ্গ : মহিলা	HXX1726234 ফটো উপলব্ধ	# 252 নাম : ধ্ৰুৱজ্যোতি ছেত্ৰী মাতৃৰ নাম: চন্দ্ৰ মায়ী ছেত্ৰী ঘৰ নং : ১১৮ বয়স : 51 লিঙ্গ : পুৰুষ	HXX0303156 ফটো উপলব্ধ
253 নাম : নাৰায়ন ছেত্ৰী পিতাৰ নাম: ভীম বাহাদুৰ ছেত্ৰী ঘৰ নং : ৩৯ বয়স : 29 লিঙ্গ : পুৰুষ	HXX0118646 ফটো উপলব্ধ	254 নাম : মনোজ ছেত্ৰী পিতাৰ নাম: ভীম বাহাদুৰ ছেত্ৰী ঘৰ নং : ৩৯ বয়স : 28 লিঙ্গ : পুৰুষ	HXX0357350 ফটো উপলব্ধ	255 নাম : জানকা ছেত্ৰী স্বামীৰ নাম: মনুজ ছেত্ৰী ঘৰ নং : 39 বয়স : 23 লিঙ্গ : মহিলা	HXX1498484 ফটো উপলব্ধ
256 নাম : মইনা কলা ছেত্ৰী স্বামীৰ নাম: অগ্নি বাঃ ছেত্ৰী ঘৰ নং : 8০ বয়স : 71 লিঙ্গ : মহিলা	HXX1726303 ফটো উপলব্ধ	257 নাম : দেবী লাল ছেত্ৰী Chettri পিতাৰ নাম: অগ্নি বাহাদুৰ ছেত্ৰী ছেত্ৰী ঘৰ নং : 8০ বয়স : 51 লিঙ্গ : পুৰুষ	HXX1726314 ফটো উপলব্ধ	#2 258 নাম : গংগামায়ী ছেত্ৰী স্বামীৰ নাম: দেবী লাল ছেত্ৰী ঘৰ নং : ১১৯ বয়স : 48 লিঙ্গ : মহিলা	HXX1726325 ফটো উপলব্ধ
# 259 নাম : ডিক বাহাদুৰ ছেত্ৰী পিতাৰ নাম: অগ্নি বাহাদুৰ ছেত্ৰী ঘৰ নং : ১২৩ বয়স : 45 লিঙ্গ : পুৰুষ	HXX1726336 ফটো উপলব্ধ	# 260 নাম : কল্পনা ছেত্ৰী স্বামীৰ নাম: দিক বাহাদুৰ চৌহান ঘৰ নং : ১২৩ বয়স : 43 লিঙ্গ : মহিলা	HXX1726347 ফটো উপলব্ধ	261 নাম : এম বাঃ ছেত্ৰী পিতাৰ নাম: অগ্নি বাঃ ছেত্ৰী ঘৰ নং : 8০ বয়স : 40 লিঙ্গ : পুৰুষ	HXX1726369 ফটো উপলব্ধ
262 নাম : মঞ্জু ছেত্ৰী স্বামীৰ নাম: এম বাহাদুৰ ছেত্ৰী ঘৰ নং : 8০ বয়স : 36 লিঙ্গ : মহিলা	HXX0349662 ফটো উপলব্ধ	263 নাম : নিৰমাই মৰাণ স্বামীৰ নাম: সুজিত মৰাণ ঘৰ নং : 40 বয়স : 32 লিঙ্গ : মহিলা	PSO0080036 ফটো উপলব্ধ	#2 264 নাম : বিজয় ছেত্ৰী পিতাৰ নাম: দেৱীলাল ছেত্ৰী ঘৰ নং : ১১৯ বয়স : 29 লিঙ্গ : পুৰুষ	HXX0122648 ফটো উপলব্ধ
265 নাম : ৰূপা ছেত্ৰী স্বামীৰ নাম: মানব ছেত্ৰী ঘৰ নং : 40 বয়স : 29 লিঙ্গ : মহিলা	HXX1849496 ফটো উপলব্ধ	S 266 নাম : সবিতা ছেত্ৰী পিতাৰ নাম: ইন্দ্ৰ বাহাদুৰ ছেত্ৰী ঘৰ নং : ৪০ বয়স : 27 লিঙ্গ : মহিলা	HXX0306068 ফটো উপলব্ধ	267 নাম : পুষ্পা ছেত্ৰী পিতাৰ নাম: দেৱীলাল ছেত্ৰী ঘৰ নং : ৪০ বয়স : 27 লিঙ্গ : মহিলা	HXX0458331 ফটো উপলব্ধ
268 নাম : সবশক্তি চেত্ৰী স্বামীৰ নাম: গংগা বাহাদুৰ চেত্ৰী ঘৰ নং : 40 বয়স : 27 লিঙ্গ : মহিলা	HXX1869825 ফটো উপলব্ধ	269 নাম : তুলছা ছেত্ৰী পিতাৰ নাম: ইন্দ্ৰ বাহাদুৰ ছেত্ৰী ঘৰ নং : 40 বয়স : 24 লিঙ্গ : মহিলা	HXX0476812 ফটো উপলব্ধ	# 270 নাম : অনিতা ছেত্ৰী স্বামীৰ নাম: পৃথিৰাজ ছেত্ৰী ঘৰ নং : ৪০গ বয়স : 20 লিঙ্গ : মহিলা	PSO0022343 ফটো উপলব্ধ



<p>271</p> <p>নাম : জলী ছেত্ৰী স্বামীৰ নাম: ভক্ত বাহাদুৰ ছেত্ৰী ঘৰ নং : 80ক বয়স : 33 লিঙ্গ : মহিলা</p> <p>HXX0121798</p> <p>ফটো উপলব্ধ</p>	<p>S 272</p> <p>নাম : সৰস্বতী ছেত্ৰী পিতাৰ নাম: ছত্ৰ বাহাদুৰ ছেত্ৰী ঘৰ নং : 80ক বয়স : 31 লিঙ্গ : মহিলা</p> <p>HXX0121806</p> <p>ফটো উপলব্ধ</p>	<p>273</p> <p>নাম : গংগা বাহাদুৰ ছেত্ৰী পিতাৰ নাম: ছত্ৰ বাহাদুৰ ছেত্ৰী ঘৰ নং : 80ক বয়স : 30 লিঙ্গ : পুৰুষ</p> <p>HXX0122408</p> <p>ফটো উপলব্ধ</p>
<p>274</p> <p>নাম : গনেশ ছেত্ৰী পিতাৰ নাম: ইন্দ্ৰ বাঃ ছেত্ৰী ঘৰ নং : 80খ বয়স : 30 লিঙ্গ : পুৰুষ</p> <p>HXX0013984</p> <p>ফটো উপলব্ধ</p>	<p># 275</p> <p>নাম : সীতা দেবী ছেত্ৰী স্বামীৰ নাম: গণেশ ছেত্ৰী ঘৰ নং : 80খ বয়স : 24 লিঙ্গ : মহিলা</p> <p>HXX1610963</p> <p>ফটো উপলব্ধ</p>	<p>276</p> <p>নাম : পৃথিৰাজ ছেত্ৰী পিতাৰ নাম: গংগা বাহাদুৰ ছেত্ৰী ঘৰ নং : 40 গ বয়স : 28 লিঙ্গ : পুৰুষ</p> <p>PSO0023598</p> <p>ফটো উপলব্ধ</p>
<p>277</p> <p>নাম : চম্পা দেবী স্বামীৰ নাম: ইন্দ্ৰ বাহাদুৰ ছেত্ৰী ঘৰ নং : 50 বয়স : 50 লিঙ্গ : মহিলা</p> <p>HXX0014088</p> <p>ফটো উপলব্ধ</p>	<p>278</p> <p>নাম : চন্দ্ৰ মায়ী ছেত্ৰী স্বামীৰ নাম: চত্ৰ বাহাদুৰ ছেত্ৰী ঘৰ নং : 70 বয়স : 70 লিঙ্গ : মহিলা</p> <p>HXX1726381</p> <p>ফটো উপলব্ধ</p>	<p># 279</p> <p>নাম : ভক্ত বাহাদুৰ ছেত্ৰী পিতাৰ নাম: ছত্ৰ বাহাদুৰ ছেত্ৰী ঘৰ নং : 80ক বয়স : 40 লিঙ্গ : পুৰুষ</p> <p>HXX1726392</p> <p>ফটো উপলব্ধ</p>
<p>280</p> <p>নাম : মনমায়া উপাধ্যায় স্বামীৰ নাম: কমলাপতি ঘৰ নং : 81 বয়স : 74 লিঙ্গ : মহিলা</p> <p>HXX1726449</p> <p>ফটো উপলব্ধ</p>	<p>281</p> <p>নাম : হেমসাগৰ উপাধ্যায় পিতাৰ নাম: কমলাপতি ঘৰ নং : 81 বয়স : 57 লিঙ্গ : পুৰুষ</p> <p>HXX1726450</p> <p>ফটো উপলব্ধ</p>	<p>#2 282</p> <p>নাম : পৰশুৰাম উপাধ্যায় পিতাৰ নাম: কমলাপতি ঘৰ নং : 128 বয়স : 52 লিঙ্গ : পুৰুষ</p> <p>HXX1726472</p> <p>ফটো উপলব্ধ</p>
<p>283</p> <p>নাম : ইন্দিৰা কালা উপাধ্যায় স্বামীৰ নাম: হেম সগৰ উপাধ্যায় ঘৰ নং : 81 বয়স : 50 লিঙ্গ : মহিলা</p> <p>HXX1726461</p> <p>ফটো উপলব্ধ</p>	<p># 284</p> <p>নাম : সৰ্মিলা উপাধ্যায় স্বামীৰ নাম: পৰশুৰাম উপাধ্যায় ঘৰ নং : 128 বয়স : 47 লিঙ্গ : মহিলা</p> <p>HXX1726483</p> <p>ফটো উপলব্ধ</p>	<p>285</p> <p>নাম : ধমানন্দ উপাধ্যায় পিতাৰ নাম: কমলাপতি উপাধ্যায় ঘৰ নং : 81 বয়স : 47 লিঙ্গ : পুৰুষ</p> <p>HXX1726494</p> <p>ফটো উপলব্ধ</p>
<p>286</p> <p>নাম : বিষ্ণুভক্ত উপাধ্যায় পিতাৰ নাম: কমলাপতি উপাধ্যায় ঘৰ নং : 81 বয়স : 45 লিঙ্গ : পুৰুষ</p> <p>HXX1726507</p> <p>ফটো উপলব্ধ</p>	<p># 287</p> <p>নাম : দিল্লীৰাম উপাধ্যায় পিতাৰ নাম: কমলাপতি উপাধ্যায় ঘৰ নং : 125 বয়স : 43 লিঙ্গ : পুৰুষ</p> <p>HXX1726518</p> <p>ফটো উপলব্ধ</p>	<p>288</p> <p>নাম : তিলমায়া ঘিমৰে স্বামীৰ নাম: ধমানন্দ উপাধ্যায় ঘৰ নং : 81 বয়স : 40 লিঙ্গ : মহিলা</p> <p>HXX0123679</p> <p>ফটো উপলব্ধ</p>
<p># 289</p> <p>নাম : সৰস্বতী উপাধ্যায় স্বামীৰ নাম: দিল্লীৰাম উপাধ্যায় ঘৰ নং : 125 বয়স : 37 লিঙ্গ : মহিলা</p> <p>HXX0306639</p> <p>ফটো উপলব্ধ</p>	<p>290</p> <p>নাম : ববীতা উপাধ্যায় স্বামীৰ নাম: বিষ্ণু ভক্ত উপাধ্যায় ঘৰ নং : 41 বয়স : 32 লিঙ্গ : মহিলা</p> <p>PSO0092114</p> <p>ফটো উপলব্ধ</p>	<p>291</p> <p>নাম : সজনা উপাধ্যায় পিতাৰ নাম: হেম সাগৰ উপাধ্যায় ঘৰ নং : 41 বয়স : 23 লিঙ্গ : পুৰুষ</p> <p>HXX1571595</p> <p>ফটো উপলব্ধ</p>
<p># 292</p> <p>নাম : মনোজ উপাধ্যায় পিতাৰ নাম: পশুৰাম উপাধ্যায় ঘৰ নং : 128 বয়স : 22 লিঙ্গ : পুৰুষ</p> <p>PSO0008805</p> <p>ফটো উপলব্ধ</p>	<p>293</p> <p>নাম : সুৰজ উপাধ্যায় পিতাৰ নাম: হেমসাগৰ উপাধ্যায় ঘৰ নং : 41 বয়স : 19 লিঙ্গ : পুৰুষ</p> <p>PSO0103630</p> <p>ফটো উপলব্ধ</p>	<p># 294</p> <p>নাম : নৰ বাঃ ছেত্ৰী পিতাৰ নাম: দান বাঃ ঘৰ নং : 126 বয়স : 47 লিঙ্গ : পুৰুষ</p> <p>HXX1726530</p> <p>ফটো উপলব্ধ</p>
<p>295</p> <p>নাম : চন্দ্ৰ বগ ছেত্ৰী পিতাৰ নাম: দান বাঃ ছেত্ৰী ঘৰ নং : 82 বয়স : 44 লিঙ্গ : পুৰুষ</p> <p>HXX1726541</p> <p>ফটো উপলব্ধ</p>	<p># 296</p> <p>নাম : সীতা ছেত্ৰী স্বামীৰ নাম: নৰ বাঃ ছেত্ৰী ঘৰ নং : 126 বয়স : 35 লিঙ্গ : মহিলা</p> <p>HXX1735633</p> <p>ফটো উপলব্ধ</p>	<p>297</p> <p>নাম : গোমা ছেত্ৰী স্বামীৰ নাম: চন্দ্ৰ বাহাদুৰ ছেত্ৰী ঘৰ নং : 82 বয়স : 34 লিঙ্গ : মহিলা</p> <p>HXX1843385</p> <p>ফটো উপলব্ধ</p>
<p>S 298</p> <p>নাম : নৰ মায়ী ছেত্ৰী স্বামীৰ নাম: জয় বাহাদুৰ ছেত্ৰী ঘৰ নং : 80ক বয়স : 80 লিঙ্গ : মহিলা</p> <p>HXX0524686</p> <p>ফটো উপলব্ধ</p>	<p>299</p> <p>নাম : দুৰ্গাদেবী ছেত্ৰী স্বামীৰ নাম: বম বাঃ ছেত্ৰী ঘৰ নং : 80 বয়স : 71 লিঙ্গ : মহিলা</p> <p>HXX1726621</p> <p>ফটো উপলব্ধ</p>	<p># 300</p> <p>নাম : কমলা দেৱী ছেত্ৰী স্বামীৰ নাম: সিংহ বাহাদুৰ ছেত্ৰী ঘৰ নং : 129 বয়স : 38 লিঙ্গ : মহিলা</p> <p>HXX0327254</p> <p>ফটো উপলব্ধ</p>



301 নাম : জীতেবাহাদুৰ ছেত্ৰী পিতাৰ নাম: বম বাহাদুৰ ছেত্ৰী ঘৰ নং : 8৩ বয়স : 30 লিঙ্গ : পুৰুষ	HXX0013985 ফটো উপলব্ধ	302 নাম : ছত্ৰ বাহাদুৰ ছেত্ৰী পিতাৰ নাম: পদম বাহাদুৰ ছেত্ৰী ঘৰ নং : 8৩ক বয়স : 60 লিঙ্গ : পুৰুষ	HXX1726563 ফটো উপলব্ধ	303 নাম : মঞ্জু ছেত্ৰী স্বামীৰ নাম: ছত্ৰ বাহাদুৰ ছেত্ৰী ঘৰ নং : 8৩ক বয়স : 57 লিঙ্গ : মহিলা	HXX1726574 ফটো উপলব্ধ
# 304 নাম : সিংহ বাহাদুৰ ছেত্ৰী পিতাৰ নাম: পদম বাহাদুৰ ছেত্ৰী ঘৰ নং : ১২৭ বয়স : 54 লিঙ্গ : পুৰুষ	HXX1726585 ফটো উপলব্ধ	#2 305 নাম : বিষ্ণুমায়া ছেত্ৰী স্বামীৰ নাম: মেঘ বাহাদুৰ ছেত্ৰী ঘৰ নং : 43খ বয়স : 47 লিঙ্গ : মহিলা	HXX1726609 ফটো উপলব্ধ	306 নাম : মেঘ বাহাদুৰ ছেত্ৰী পিতাৰ নাম: পদম বাহাদুৰ ছেত্ৰী ঘৰ নং : 8৩খ বয়স : 46 লিঙ্গ : পুৰুষ	HXX1726596 ফটো উপলব্ধ
307 নাম : ডিগ বাহাদুৰ ছেত্ৰী পিতাৰ নাম: মেঘ বাহাদুৰ ছেত্ৰী ঘৰ নং : 43খ বয়স : 20 লিঙ্গ : পুৰুষ	PSO0008417 ফটো উপলব্ধ	308 নাম : নীল বাহাদুৰ ছেত্ৰী পিতাৰ নাম: লোক বাহাদুৰ ছেত্ৰী ঘৰ নং : 44 বয়স : 71 লিঙ্গ : পুৰুষ	PSO0062398 ফটো উপলব্ধ	#2 309 নাম : চেৰ বাহাদুৰ ছেত্ৰী পিতাৰ নাম: থক বাহাদুৰ ছেত্ৰী ঘৰ নং : ১৩০ বয়স : 67 লিঙ্গ : পুৰুষ	HXX1726654 ফটো উপলব্ধ
310 নাম : বিষ্ণুমায়া ছেত্ৰী স্বামীৰ নাম: ফোদ বাঃ ছেত্ৰী ঘৰ নং : 88 বয়স : 64 লিঙ্গ : মহিলা	HXX1726632 ফটো উপলব্ধ	#2 311 নাম : নৰমায়া ছেত্ৰী স্বামীৰ নাম: ছেৰ বাঃ ছেত্ৰী ঘৰ নং : ১৩০ বয়স : 55 লিঙ্গ : মহিলা	HXX1726665 ফটো উপলব্ধ	312 নাম : পূৰ্ণ বাঃ ছেত্ৰী পিতাৰ নাম: খৰ্গ বাঃ ঘৰ নং : 88 বয়স : 54 লিঙ্গ : পুৰুষ	HXX1726676 ফটো উপলব্ধ
313 নাম : ভবানী ছেত্ৰী পিতাৰ নাম: খৰ্গ বাঃ ঘৰ নং : 88 বয়স : 47 লিঙ্গ : পুৰুষ	HXX1726687 ফটো উপলব্ধ	# 314 নাম : ঈশ্বৰী দেৱী স্বামীৰ নাম: টংক বাহাদুৰ ছেত্ৰী ঘৰ নং : 63 বয়স : 42 লিঙ্গ : মহিলা	HXX1726698 ফটো উপলব্ধ	315 নাম : মায়া দেৱী ছেত্ৰী স্বামীৰ নাম: ভবানী ছেত্ৰী ঘৰ নং : 88 বয়স : 34 লিঙ্গ : মহিলা	HXX0316521 ফটো উপলব্ধ
#2 316 নাম : চুমন ছেত্ৰী পিতাৰ নাম: চেৰ বাহাদুৰ ছেত্ৰী ঘৰ নং : ১৩০ বয়স : 29 লিঙ্গ : পুৰুষ	HXX0331231 ফটো উপলব্ধ	S 317 নাম : বিনিতা ছেত্ৰী পিতাৰ নাম: ফোদ বাহাদুৰ ছেত্ৰী ঘৰ নং : 88 বয়স : 27 লিঙ্গ : মহিলা	HXX0458471 ফটো উপলব্ধ	#2 318 নাম : নেত্ৰ বাহাদুৰ ছেত্ৰী পিতাৰ নাম: ছেৰ বাহাদুৰ ছেত্ৰী ঘৰ নং : ১৩০ বয়স : 25 লিঙ্গ : পুৰুষ	HXX0533422 ফটো উপলব্ধ
319 নাম : ৰামবাহাদুৰ ছেত্ৰী পিতাৰ নাম: ডম্বৰ ঘৰ নং : 8৫ বয়স : 72 লিঙ্গ : পুৰুষ	HXX1726701 ফটো উপলব্ধ	320 নাম : ডম্বৰ কুমাৰী স্বামীৰ নাম: ৰামবাহাদুৰ ছেত্ৰী ঘৰ নং : 8৫ বয়স : 64 লিঙ্গ : মহিলা	HXX1726712 ফটো উপলব্ধ	321 নাম : পূৰ্ণিমা ছেত্ৰী পিতাৰ নাম: ৰাম বাহাদুৰ ছেত্ৰী ঘৰ নং : 8৫ বয়স : 28 লিঙ্গ : মহিলা	HXX0458844 ফটো উপলব্ধ
322 নাম : তিল বাঃ চেত্ৰী পিতাৰ নাম: জিত বাঃ ঘৰ নং : 8৬ বয়স : 70 লিঙ্গ : পুৰুষ	HXX1726723 ফটো উপলব্ধ	323 নাম : হৰিমায়া চেত্ৰী পিতাৰ নাম: তিল বাঃ ঘৰ নং : 8৬ বয়স : 68 লিঙ্গ : পুৰুষ	HXX1726745 ফটো উপলব্ধ	S 324 নাম : ৰীতা ছেত্ৰী স্বামীৰ নাম: এম বঃ ছেত্ৰী ঘৰ নং : 46 বয়স : 50 লিঙ্গ : মহিলা	HXX1727022 ফটো উপলব্ধ
#2 325 নাম : কমানসিং ছেত্ৰী পিতাৰ নাম: তিল বাঃ ঘৰ নং : ১৩১ বয়স : 45 লিঙ্গ : পুৰুষ	HXX1726767 ফটো উপলব্ধ	# 326 নাম : কৃষ্ণ বগ্ন ছেত্ৰী পিতাৰ নাম: তিল বাঃ ঘৰ নং : ১৩২ বয়স : 43 লিঙ্গ : পুৰুষ	HXX1726778 ফটো উপলব্ধ	# 327 নাম : পহলমান ছেত্ৰী পিতাৰ নাম: তিল বাঃ ঘৰ নং : 133 বয়স : 41 লিঙ্গ : পুৰুষ	HXX1726789 ফটো উপলব্ধ
# 328 নাম : ববী ছেত্ৰী স্বামীৰ নাম: কমান সিং ছেত্ৰী ঘৰ নং : 131 বয়স : 35 লিঙ্গ : মহিলা	HXX0013986 ফটো উপলব্ধ	# 329 নাম : কুচুম কুমাৰী ছেত্ৰী স্বামীৰ নাম: পহলমান ছেত্ৰী ঘৰ নং : 133 বয়স : 35 লিঙ্গ : মহিলা	PSO0065060 ফটো উপলব্ধ	# 330 নাম : পিথকি ছেত্ৰী স্বামীৰ নাম: কৃষ্ণ বাহাদুৰ ছেত্ৰী ঘৰ নং : ১৩২ বয়স : 33 লিঙ্গ : মহিলা	HXX0349472 ফটো উপলব্ধ

# 331 নাম : চুমিতা ছেত্ৰী স্বামীৰ নাম : সৰুজ ছেত্ৰী ঘৰ নং : 134 বয়স : 32 লিঙ্গ : মহিলা	HXX0524652 ফটো উপলব্ধ	# 332 নাম : সৰুজ ছেত্ৰী পিতাৰ নাম : তিল বাঃ ছেত্ৰী ঘৰ নং : 138 বয়স : 31 লিঙ্গ : পুৰুষ	HXX0013988 ফটো উপলব্ধ	333 নাম : ভান ছেত্ৰী স্বামীৰ নাম : সাগৰ ছেত্ৰী ঘৰ নং : 46 বয়স : 31 লিঙ্গ : মহিলা	PSO0002154 ফটো উপলব্ধ
334 নাম : সাগৰ ছেত্ৰী পিতাৰ নাম : তিল বাহাদুৰ ছেত্ৰী ঘৰ নং : 86 বয়স : 30 লিঙ্গ : পুৰুষ	HXX0131649 ফটো উপলব্ধ	S 335 নাম : বশন ছেত্ৰী পিতাৰ নাম : এম বাহাদুৰ ছেত্ৰী ঘৰ নং : 46 বয়স : 24 লিঙ্গ : পুৰুষ	HXX0533588 ফটো উপলব্ধ	336 নাম : বমিলী বৰুৱা দৰ্জী স্বামীৰ নাম : ঋষিৰাম দৰ্জী ঘৰ নং : 86 বয়স : 47 লিঙ্গ : মহিলা	HXX1732894 ফটো উপলব্ধ
S 337 নাম : লীলা মায়া দৰ্জী পিতাৰ নাম : ঋষিৰাম দৰ্জী ঘৰ নং : 86 বয়স : 29 লিঙ্গ : মহিলা	HXX0131888 ফটো উপলব্ধ	338 নাম : চিলা দৰ্জী পিতাৰ নাম : ঋষিৰাম দৰ্জী ঘৰ নং : 46 বয়স : 20 লিঙ্গ : মহিলা	PSO0129544 ফটো উপলব্ধ	339 নাম : ঋষিৰাম দৰ্জী পিতাৰ নাম : ভটে ঘৰ নং : 86 বয়স : 54 লিঙ্গ : পুৰুষ	HXX1726790 ফটো উপলব্ধ
340 নাম : ভিম বাহাদুৰ ছেত্ৰী পিতাৰ নাম : মন বাহাদুৰ ছেত্ৰী ঘৰ নং : 89 বয়স : 72 লিঙ্গ : পুৰুষ	HXX1726803 ফটো উপলব্ধ	341 নাম : ৰাজু ছেত্ৰী পিতাৰ নাম : মন বাহাদুৰ ছেত্ৰী ঘৰ নং : 47 বয়স : 36 লিঙ্গ : পুৰুষ	HXX0476820 ফটো উপলব্ধ	342 নাম : বিজয় ছেত্ৰী পিতাৰ নাম : ভীম বাহাদুৰ ছেত্ৰী ঘৰ নং : 47 বয়স : 25 লিঙ্গ : পুৰুষ	HXX0473017 ফটো উপলব্ধ
S 343 নাম : কিশোৰ ছেত্ৰী পিতাৰ নাম : জয় বাহাদুৰ ছেত্ৰী ঘৰ নং : 47 বয়স : 30 লিঙ্গ : পুৰুষ	HXX0473058 ফটো উপলব্ধ	344 নাম : জানকা ছেত্ৰী স্বামীৰ নাম : বুদ্ধিমান ঘৰ নং : 86 বয়স : 77 লিঙ্গ : মহিলা	HXX1726858 ফটো উপলব্ধ	345 নাম : লিলাধৰ উপাধ্যায় পিতাৰ নাম : তুলাৰাম উপাধ্যায় ঘৰ নং : 48 বয়স : 58 লিঙ্গ : পুৰুষ	HXX0473587 ফটো উপলব্ধ
S 346 নাম : বিমলা ছেত্ৰী স্বামীৰ নাম : বুদ্ধিমান ঘৰ নং : 86 বয়স : 56 লিঙ্গ : মহিলা	HXX1726881 ফটো উপলব্ধ	347 নাম : ৰেখামায়া ছেত্ৰী স্বামীৰ নাম : লীলাধৰ উপাধ্যায় ঘৰ নং : 86 বয়স : 47 লিঙ্গ : মহিলা	HXX1726869 ফটো উপলব্ধ	# 348 নাম : নৰ্বদা ছেত্ৰী স্বামীৰ নাম : জীবন কাৰ্কী ঘৰ নং : 65 বয়স : 45 লিঙ্গ : মহিলা	HXX1726870 ফটো উপলব্ধ
349 নাম : দিলিপ ঘাটোৱাৰ পিতাৰ নাম : প্ৰহ্লাদ ঘাটোৱাৰ ঘৰ নং : 86 বয়স : 44 লিঙ্গ : পুৰুষ	HXX1843341 ফটো উপলব্ধ	350 নাম : গীতা ছেত্ৰী স্বামীৰ নাম : বিষ্ণু ছেত্ৰী ঘৰ নং : 48 বয়স : 23 লিঙ্গ : মহিলা	HXX1877877 ফটো উপলব্ধ	351 নাম : লখিমায়ী ছেত্ৰী স্বামীৰ নাম : কৈলাশ বানিয়া ঘৰ নং : 86 বয়স : 45 লিঙ্গ : মহিলা	HXX0349761 ফটো উপলব্ধ
352 নাম : তিল বাহাদুৰ ছেত্ৰী পিতাৰ নাম : কৈলাশ বানিয়া ঘৰ নং : 48 বয়স : 22 লিঙ্গ : পুৰুষ	HXX1862390 ফটো উপলব্ধ	353 নাম : কৈলাশ বানিয়া পিতাৰ নাম : তিখা বানিয়া ঘৰ নং : 86 বয়স : 80 লিঙ্গ : পুৰুষ	HXX0534347 ফটো উপলব্ধ	354 নাম : বিষ্ণু ছেত্ৰী পিতাৰ নাম : কৈলাশ ছেত্ৰী ঘৰ নং : 86 বয়স : 27 লিঙ্গ : পুৰুষ	HXX0458596 ফটো উপলব্ধ
355 নাম : গীতা ছেত্ৰী পিতাৰ নাম : কৈলাশ ছেত্ৰী ঘৰ নং : 86 বয়স : 25 লিঙ্গ : মহিলা	HXX0458612 ফটো উপলব্ধ	356 নাম : দেব মৰান পিতাৰ নাম : আনন্দ মৰান ঘৰ নং : 86 বয়স : 57 লিঙ্গ : পুৰুষ	HXX1726916 ফটো উপলব্ধ	357 নাম : দিপালী মৰান স্বামীৰ নাম : দেব মৰান ঘৰ নং : 86 বয়স : 47 লিঙ্গ : মহিলা	HXX1726927 ফটো উপলব্ধ
358 নাম : গঙ্গামায়া ছেত্ৰী স্বামীৰ নাম : নৰ বাঃ ছেত্ৰী ঘৰ নং : 86 বয়স : 77 লিঙ্গ : মহিলা	HXX1726949 ফটো উপলব্ধ	# 359 নাম : দুৰ্গা বাঃ ছেত্ৰী পিতাৰ নাম : নৰ বাঃ ঘৰ নং : 138 বয়স : 56 লিঙ্গ : পুৰুষ	HXX1726994 ফটো উপলব্ধ	# 360 নাম : লক্ষ্মীমায়া ছেত্ৰী স্বামীৰ নাম : দুৰ্গা বগ্ন ছেত্ৰী ঘৰ নং : 138 বয়স : 53 লিঙ্গ : মহিলা	HXX1727000 ফটো উপলব্ধ



# 361 নাম : পদ্ম বাঃ ছেত্ৰী পিতাৰ নাম: নৰ বাঃ ঘৰ নং : ১৩৬ বয়স : 49 লিঙ্গ : পুৰুষ	HXX1727033 ফটো উপলব্ধ	# 362 নাম : বেখা ছেত্ৰী স্বামীৰ নাম: পদ্ম বাহাদুৰ ছেত্ৰী ঘৰ নং : ১৩৬ বয়স : 46 লিঙ্গ : মহিলা	HXX1727044 ফটো উপলব্ধ	363 নাম : ডম্বৰ বাঃ ছেত্ৰী পিতাৰ নাম: নৰ বাঃ ঘৰ নং : ৪৯ বয়স : 43 লিঙ্গ : পুৰুষ	HXX1727055 ফটো উপলব্ধ
364 নাম : কমলা ছেত্ৰী স্বামীৰ নাম: ডম্বৰ বাহাদুৰ ছেত্ৰী ঘৰ নং : ৪৯ বয়স : 36 লিঙ্গ : মহিলা	HXX0533505 ফটো উপলব্ধ	365 নাম : কবিতা ছেত্ৰী পিতাৰ নাম: পদ্ম বাহাদুৰ ছেত্ৰী ঘৰ নং : ৪৯ বয়স : 24 লিঙ্গ : মহিলা	HXX0533455 ফটো উপলব্ধ	# 366 নাম : জীনা ছেত্ৰী পিতাৰ নাম: পদ্ম বাহাদুৰ ছেত্ৰী ঘৰ নং : ১৩৬ বয়স : 22 লিঙ্গ : মহিলা	HXX1653922 ফটো উপলব্ধ
367 নাম : নীৰ মায়ী ছেত্ৰী স্বামীৰ নাম: চিত্ৰ বাঃ ছেত্ৰী ঘৰ নং : ৪৯ বয়স : 62 লিঙ্গ : মহিলা	HXX1726961 ফটো উপলব্ধ	368 নাম : চিত্ৰ বাঃ ছেত্ৰী পিতাৰ নাম: নৰ বাঃ ছেত্ৰী ঘৰ নং : ৪৯ বয়স : 61 লিঙ্গ : পুৰুষ	HXX1726950 ফটো উপলব্ধ	369 নাম : ডম্বৰ বাঃ ছেত্ৰী পিতাৰ নাম: চিত্ৰ বাঃ ছেত্ৰী ঘৰ নং : ৪৯ বয়স : 32 লিঙ্গ : মহিলা	HXX0013989 ফটো উপলব্ধ
370 নাম : পুষ্পা ছেত্ৰী স্বামীৰ নাম: ডম্বৰ বাহাদুৰ ছেত্ৰী ঘৰ নং : 49 বয়স : 25 লিঙ্গ : মহিলা	HXX1741628 ফটো উপলব্ধ	371 নাম : খৰ্গবাহাদুৰ খুলাল ছেত্ৰী পিতাৰ নাম: বৰ্ণবাহাদুৰ ছেত্ৰী ঘৰ নং : ৫০ বয়স : 76 লিঙ্গ : পুৰুষ	HXX1727066 ফটো উপলব্ধ	372 নাম : হৰি বাঃ ছেত্ৰী পিতাৰ নাম: খৰ্গ বাঃ ছেত্ৰী ঘৰ নং : ৫০ বয়স : 50 লিঙ্গ : পুৰুষ	HXX1727088 ফটো উপলব্ধ
373 নাম : বেখা দেৱী ছেত্ৰী স্বামীৰ নাম: হৰি বাহাদুৰ খুলাল ছেত্ৰী ঘৰ নং : ৫০ বয়স : 45 লিঙ্গ : মহিলা	HXX1727099 ফটো উপলব্ধ	#2 374 নাম : হোম বাহাদুৰ ছেত্ৰী পিতাৰ নাম: খাকী বাহাদুৰ ছেত্ৰী ঘৰ নং : ১৩৭ বয়স : 42 লিঙ্গ : পুৰুষ	HXX0355883 ফটো উপলব্ধ	#2 375 নাম : হৰিমায়ী ছেত্ৰী স্বামীৰ নাম: হোম বাহাদুৰ ছেত্ৰী ঘৰ নং : ১৩৭ বয়স : 36 লিঙ্গ : মহিলা	HXX0525055 ফটো উপলব্ধ
376 নাম : যুবক ছেত্ৰী পিতাৰ নাম: বুদ্ধিমান ছেত্ৰী ঘৰ নং : ৫০ বয়স : 29 লিঙ্গ : পুৰুষ	HXX0318238 ফটো উপলব্ধ	377 নাম : ধন বাহাদুৰ ছেত্ৰী পিতাৰ নাম: খৰ্গ বাহাদুৰ ছেত্ৰী ঘৰ নং : ৫১ বয়স : 60 লিঙ্গ : পুৰুষ	HXX1727102 ফটো উপলব্ধ	378 নাম : গংগা মায়ী ছেত্ৰী স্বামীৰ নাম: ধন বাঃ ছেত্ৰী ঘৰ নং : ৫১ বয়স : 53 লিঙ্গ : মহিলা	HXX1727113 ফটো উপলব্ধ
379 নাম : টিকাবাম ছেত্ৰী পিতাৰ নাম: ধন বাহাদুৰ ছেত্ৰী ঘৰ নং : ৫১ বয়স : 30 লিঙ্গ : পুৰুষ	HXX0140376 ফটো উপলব্ধ	380 নাম : বেখা ছেত্ৰী পিতাৰ নাম: ধন বাহাদুৰ ছেত্ৰী ঘৰ নং : 51 বয়স : 24 লিঙ্গ : মহিলা	PSO0008003 ফটো উপলব্ধ	381 নাম : কল্পনা ৰায় পিতাৰ নাম: জঙ্গ বাঃ ৰায় ঘৰ নং : ৫৩ বয়স : 45 লিঙ্গ : মহিলা	HXX1727146 ফটো উপলব্ধ
382 নাম : আইৰন ৰাই পিতাৰ নাম: জঙ্গ বাহাদুৰ ৰাই ঘৰ নং : ৫৩ বয়স : 33 লিঙ্গ : পুৰুষ	HXX0013990 ফটো উপলব্ধ	383 নাম : কিৰন ৰাই পিতাৰ নাম: জং বাহাদুৰ ৰাই ঘৰ নং : ৫৩ বয়স : 30 লিঙ্গ : পুৰুষ	HXX0013991 ফটো উপলব্ধ	384 নাম : ৰশ্মি ৰাই স্বামীৰ নাম: আইৰন ৰাই ঘৰ নং : ৫৩ বয়স : 29 লিঙ্গ : মহিলা	HXX0343624 ফটো উপলব্ধ
385 নাম : ৰিকি ৰাই পিতাৰ নাম: ধন বাহাদুৰ ৰাই ঘৰ নং : 53 বয়স : 22 লিঙ্গ : পুৰুষ	PSO0088971 ফটো উপলব্ধ	386 নাম : জামান সিং ছেত্ৰী পিতাৰ নাম: জিত বাহাদুৰ ছেত্ৰী ঘৰ নং : ৫৫ বয়স : 61 লিঙ্গ : পুৰুষ	HXX1727157 ফটো উপলব্ধ	387 নাম : গংগামায়ী ছেত্ৰী স্বামীৰ নাম: জামান সিং চেত্ৰী ঘৰ নং : ৫৫ বয়স : 55 লিঙ্গ : মহিলা	HXX1727168 ফটো উপলব্ধ
388 নাম : জেজীপান ছেত্ৰী পিতাৰ নাম: জামান সিং ছেত্ৰী ঘৰ নং : ৫৫ বয়স : 31 লিঙ্গ : পুৰুষ	HXX0013992 ফটো উপলব্ধ	389 নাম : বিতো পন ছেত্ৰী পিতাৰ নাম: জামান শিং ছেত্ৰী ঘৰ নং : ৫৫ বয়স : 26 লিঙ্গ : পুৰুষ	HXX0324095 ফটো উপলব্ধ	390 নাম : গংগা বাহাদুৰ ৰাইকা পিতাৰ নাম: নৰ বাঃ ঘৰ নং : ৫৬ বয়স : 70 লিঙ্গ : পুৰুষ	HXX1727179 ফটো উপলব্ধ



391 নাম : পম্ফাদেবী ৰাইকা স্বামীৰ নাম: গংগা বাঃ ৰাইকা ঘৰ নং : ৫৬ বয়স : 66 লিঙ্গ : মহিলা	HXX1727180 ফটো উপলব্ধ	392 নাম : বিনোদ ৰাইকা পিতাৰ নাম: গংগা বাঃ ঘৰ নং : ৫৬ বয়স : 43 লিঙ্গ : পুৰুষ	HXX1727204 ফটো উপলব্ধ	393 নাম : সীতা মায়ী থাপা স্বামীৰ নাম: বিনোদ ৰাইকা ঘৰ নং : ৫৬ বয়স : 36 লিঙ্গ : মহিলা	HXX0523506 ফটো উপলব্ধ
394 নাম : জীবন ৰাইকা থাপা পিতাৰ নাম: হীৰালাল ৰাইকা থাপা ঘৰ নং : 56 ক বয়স : 22 লিঙ্গ : পুৰুষ	HXX1541481 ফটো উপলব্ধ	395 নাম : হীৰাবাঃ ৰাইকা পিতাৰ নাম: গংগা বাঃ ঘৰ নং : ৫৬ ক বয়স : 50 লিঙ্গ : পুৰুষ	HXX1727215 ফটো উপলব্ধ	396 নাম : তুলশী ৰাইকা স্বামীৰ নাম: হীৰা বাঃ ৰাইকা ঘৰ নং : ৫৬ ক বয়স : 46 লিঙ্গ : মহিলা	HXX1727226 ফটো উপলব্ধ
397 নাম : কৃষ্ণ ছেত্ৰী পিতাৰ নাম: প্ৰেম বাহাদুৰ ছেত্ৰী ঘৰ নং : 57 বয়স : 61 লিঙ্গ : পুৰুষ	PSO0079368 ফটো উপলব্ধ	398 নাম : টেক বাঃ ভট্টৰায় পিতাৰ নাম: ভোজৰাজ ঘৰ নং : ৫৯ বয়স : 69 লিঙ্গ : পুৰুষ	HXX1727260 ফটো উপলব্ধ	399 নাম : ব'জৰাজ ভট্টৰায় পিতাৰ নাম: টেক বাঃ ঘৰ নং : ৫৯ বয়স : 43 লিঙ্গ : পুৰুষ	HXX1727271 ফটো উপলব্ধ
400 নাম : ৰেণুকা ছেত্ৰী পিতাৰ নাম: টেক বাহাদুৰ ছেত্ৰী ঘৰ নং : ৫৯ বয়স : 37 লিঙ্গ : মহিলা	HXX0337683 ফটো উপলব্ধ	401 নাম : নৰ বাহাদুৰ ছেত্ৰী পিতাৰ নাম: টেক বাহাদুৰ ছেত্ৰী ঘৰ নং : ৫৯ বয়স : 34 লিঙ্গ : পুৰুষ	HXX033562 ফটো উপলব্ধ	402 নাম : বিকু ছেত্ৰী পিতাৰ নাম: টেক বাহাদুৰ ভট্টৰায় ছেত্ৰী ঘৰ নং : ৫৯ বয়স : 33 লিঙ্গ : পুৰুষ	HXX1843454 ফটো উপলব্ধ
403 নাম : কমলা ছেত্ৰী স্বামীৰ নাম: ভজৰাজ ছেত্ৰী ঘৰ নং : ৫৯ বয়স : 32 লিঙ্গ : মহিলা	HXX0332221 ফটো উপলব্ধ	S2 404 নাম : শুম কুম্বী ছেত্ৰী পিতাৰ নাম: টেক বাহাদুৰ ছেত্ৰী ঘৰ নং : ৫৯ বয়স : 29 লিঙ্গ : মহিলা	HXX0337840 ফটো উপলব্ধ	405 নাম : সুবাস ছেত্ৰী পিতাৰ নাম: গোবিন ছেত্ৰী ঘৰ নং : 59 ক বয়স : 23 লিঙ্গ : পুৰুষ	HXX1576693 ফটো উপলব্ধ
406 নাম : সুৰজ ছেত্ৰী পিতাৰ নাম: গবীন ছেত্ৰী ঘৰ নং : 59 এ বয়স : 24 লিঙ্গ : পুৰুষ	HXX1592856 ফটো উপলব্ধ	407 নাম : চাজন চেত্ৰী পিতাৰ নাম: গোবিন চেত্ৰী ঘৰ নং : ৫৯ ক বয়স : 20 লিঙ্গ : পুৰুষ	PSO0010975 ফটো উপলব্ধ	R 408 নাম : কৃষ্ণ ছেত্ৰী পিতাৰ নাম: প্ৰেম বাহাদুৰ ছেত্ৰী ঘৰ নং : 59 খ বয়স : 60 লিঙ্গ : পুৰুষ	PSO0103010 ফটো উপলব্ধ
409 নাম : গোবিন ছেত্ৰী পিতাৰ নাম: কৰ্ন বগ ছেত্ৰী ঘৰ নং : ৫৯ ক বয়স : 51 লিঙ্গ : পুৰুষ	HXX1727293 ফটো উপলব্ধ	410 নাম : দৰ্গামায়া ছেত্ৰী স্বামীৰ নাম: গোবিন ছেত্ৰী ঘৰ নং : ৫৯ ক বয়স : 47 লিঙ্গ : মহিলা	HXX1727306 ফটো উপলব্ধ	S 411 নাম : টেকবাঃ বানিয়া পিতাৰ নাম: মন বাঃ ঘৰ নং : ৬০ বয়স : 49 লিঙ্গ : পুৰুষ	HXX1727328 ফটো উপলব্ধ
412 নাম : ৰেণু ছেত্ৰী স্বামীৰ নাম: সীতাৰাম বানিয়া ছেত্ৰী ঘৰ নং : 60 বয়স : 25 লিঙ্গ : মহিলা	HXX1849231 ফটো উপলব্ধ	S 413 নাম : লক্ষ্মী ছেত্ৰী স্বামীৰ নাম: লোক বহাডুআৰ ছেত্ৰী ঘৰ নং : 60 বয়স : 24 লিঙ্গ : মহিলা	HXX1849488 ফটো উপলব্ধ	414 নাম : নৰ বাঃ বানিয়া পিতাৰ নাম: মন বাঃ বানিয়া ঘৰ নং : ৬০ বয়স : 60 লিঙ্গ : পুৰুষ	HXX0013993 ফটো উপলব্ধ
415 নাম : লোক বাহাদুৰ ছেত্ৰী পিতাৰ নাম: নৰ বাহাদুৰ ছেত্ৰী ঘৰ নং : ৬০ ক বয়স : 25 লিঙ্গ : পুৰুষ	HXX0458398 ফটো উপলব্ধ	416 নাম : দাম বাঃ ছেত্ৰী পিতাৰ নাম: তিলক বাঃ ঘৰ নং : ৬১ বয়স : 64 লিঙ্গ : পুৰুষ	HXX1727340 ফটো উপলব্ধ	417 নাম : পদ্মমায়া ছেত্ৰী স্বামীৰ নাম: দাম বাঃ ছেত্ৰী ঘৰ নং : ৬১ বয়স : 61 লিঙ্গ : মহিলা	HXX1727351 ফটো উপলব্ধ
S 418 নাম : ভক্ত বাঃ ছেত্ৰী পিতাৰ নাম: দামবাঃ ছেত্ৰী ঘৰ নং : ৬১ বয়স : 50 লিঙ্গ : পুৰুষ	HXX1727362 ফটো উপলব্ধ	# 419 নাম : টিকাৰাম ছেত্ৰী পিতাৰ নাম: দাম বাঃ ছেত্ৰী ঘৰ নং : ১৪০ বয়স : 44 লিঙ্গ : পুৰুষ	HXX1727384 ফটো উপলব্ধ	420 নাম : অৰ্জুন ছেত্ৰী পিতাৰ নাম: দাম বাহাদুৰ ছেত্ৰী ঘৰ নং : ৬১ বয়স : 36 লিঙ্গ : পুৰুষ	HXX1843501 ফটো উপলব্ধ



# 421 নাম : বাধিকা ছেত্ৰী স্বামীৰ নাম: টাকাৰাম ছেত্ৰী ঘৰ নং : ১৪০ বয়স : 32 লিঙ্গ : মহিলা	HXX1844208 ফটো উপলব্ধ	422 নাম : জন ছেত্ৰী স্বামীৰ নাম: অৰ্জুন ছেত্ৰী ঘৰ নং : ৬১ বয়স : 31 লিঙ্গ : মহিলা	HXX1843512 ফটো উপলব্ধ	423 নাম : প্ৰেমবাহাদুৰ ছেত্ৰী পিতাৰ নাম: দাৰ্শনবাহাদুৰ ছেত্ৰী ঘৰ নং : ৬১ বয়স : 30 লিঙ্গ : পুৰুষ	HXX0013994 ফটো উপলব্ধ
424 নাম : মনোজ ছেত্ৰী পিতাৰ নাম: দাম বাহাদুৰ ছেত্ৰী ঘৰ নং : ৬১ বয়স : 28 লিঙ্গ : পুৰুষ	HXX0343590 ফটো উপলব্ধ	425 নাম : বুপা ছেত্ৰী স্বামীৰ নাম: প্ৰেম বাহাদুৰ ছেত্ৰী ঘৰ নং : ৬১ বয়স : 27 লিঙ্গ : মহিলা	HXX0347484 ফটো উপলব্ধ	426 নাম : মনিকা কাৰ্কী স্বামীৰ নাম: মনোজ ছেত্ৰী ঘৰ নং : ৬১ বয়স : 24 লিঙ্গ : মহিলা	HXX0528612 ফটো উপলব্ধ
427 নাম : চন্দ্ৰকলা শৰ্মা স্বামীৰ নাম: পৰশুৰাম শৰ্মা ঘৰ নং : ৬১ বয়স : 50 লিঙ্গ : মহিলা	HXX0523464 ফটো উপলব্ধ	428 নাম : টাবিলদাৰ শৰ্মা পিতাৰ নাম: কৃষ্ণ প্ৰসাদ শৰ্মা ঘৰ নং : ৬১ বয়স : 33 লিঙ্গ : পুৰুষ	HXX0472779 ফটো উপলব্ধ	429 নাম : বিষ্ণু শৰ্মা পিতাৰ নাম: কৃষ্ণা প্ৰসাদ শৰ্মা ঘৰ নং : ৬১ বয়স : 29 লিঙ্গ : পুৰুষ	HXX0533570 ফটো উপলব্ধ
430 নাম : ৰবি শৰ্মা পিতাৰ নাম: কৃষ্ণা প্ৰসাদ শৰ্মা ঘৰ নং : 61 ক বয়স : 24 লিঙ্গ : পুৰুষ	HXX1497593 ফটো উপলব্ধ	431 নাম : দেউকা দেবী ছেত্ৰী স্বামীৰ নাম: ৰাম বাহাদুৰ ছেত্ৰী ঘৰ নং : ৬৩ বয়স : 69 লিঙ্গ : মহিলা	HXX1727420 ফটো উপলব্ধ	# 432 নাম : টংক বাহাদুৰ ছেত্ৰী পিতাৰ নাম: ৰাম বাহাদুৰ ছেত্ৰী ঘৰ নং : ৬৩ বয়স : 45 লিঙ্গ : পুৰুষ	HXX1727453 ফটো উপলব্ধ
433 নাম : ডম্বৰ বাহাদুৰ ছেত্ৰী পিতাৰ নাম: ৰাম বাহাদুৰ ছেত্ৰী ঘৰ নং : ৬৩ বয়স : 30 লিঙ্গ : পুৰুষ	HXX1843443 ফটো উপলব্ধ	434 নাম : চন্দ্ৰমায়া ছেত্ৰী স্বামীৰ নাম: চমৰ বাঃ ছেত্ৰী ঘৰ নং : ৬৪ বয়স : 85 লিঙ্গ : মহিলা	HXX1727475 ফটো উপলব্ধ	435 নাম : ৰাম বাঃ ছেত্ৰী পিতাৰ নাম: চমৰ বাঃ ছেত্ৰী ঘৰ নং : ৬৪ বয়স : 64 লিঙ্গ : পুৰুষ	HXX1727486 ফটো উপলব্ধ
436 নাম : নিৰুপমা ছেত্ৰী স্বামীৰ নাম: ৰাম বাঃ ছেত্ৰী ঘৰ নং : ৬৪ বয়স : 60 লিঙ্গ : মহিলা	HXX1727497 ফটো উপলব্ধ	# 437 নাম : অমৰ বাঃ ছেত্ৰী পিতাৰ নাম: চমৰ বাঃ ঘৰ নং : ১৪২ বয়স : 54 লিঙ্গ : পুৰুষ	HXX1727500 ফটো উপলব্ধ	# 438 নাম : এমোনা ছেত্ৰী স্বামীৰ নাম: অমৰ বাঃ ছেত্ৰী ঘৰ নং : ১৪২ বয়স : 52 লিঙ্গ : মহিলা	HXX1727511 ফটো উপলব্ধ
# 439 নাম : বেদবাহাদুৰ ছেত্ৰী পিতাৰ নাম: ৰামবাহাদুৰ ছেত্ৰী ঘৰ নং : ১৪৩ বয়স : 33 লিঙ্গ : পুৰুষ	HXX0013996 ফটো উপলব্ধ	# 440 নাম : অম্বিকা দেবী ছেত্ৰী স্বামীৰ নাম: বেদ বা ছেত্ৰী ঘৰ নং : ১৪৩ বয়স : 33 লিঙ্গ : মহিলা	HXX0013997 ফটো উপলব্ধ	# 441 নাম : বিকাশ ছেত্ৰী পিতাৰ নাম: ৰামবাহাদুৰ ছেত্ৰী ঘৰ নং : ১৪৪ বয়স : 31 লিঙ্গ : পুৰুষ	HXX0013998 ফটো উপলব্ধ
442 নাম : ইন্দ্ৰ বাহাদুৰ ছেত্ৰী পিতাৰ নাম: ৰাম বাহাদুৰ ছেত্ৰী ঘৰ নং : ৬৪ বয়স : 31 লিঙ্গ : পুৰুষ	HXX0157438 ফটো উপলব্ধ	443 নাম : ৰঞ্জু চেত্ৰী স্বামীৰ নাম: প্ৰকাশ চেত্ৰী চেত্ৰী ঘৰ নং : 64 বয়স : 31 লিঙ্গ : মহিলা	HXX1883065 ফটো উপলব্ধ	# 444 নাম : ৰুমী ছেত্ৰী স্বামীৰ নাম: বিমল ছেত্ৰী ঘৰ নং : ১৪২ বয়স : 29 লিঙ্গ : মহিলা	HXX0523498 ফটো উপলব্ধ
# 445 নাম : মামনি ছেত্ৰী স্বামীৰ নাম: বিকাশ ছেত্ৰী ঘৰ নং : ১৪৪ বয়স : 28 লিঙ্গ : মহিলা	HXX0157677 ফটো উপলব্ধ	446 নাম : সাবিত্ৰী ছেত্ৰী স্বামীৰ নাম: কমল বাহাদুৰ ছেত্ৰী ঘৰ নং : ৬৫ বয়স : 52 লিঙ্গ : মহিলা	HXX1727544 ফটো উপলব্ধ	447 নাম : কমল বাহাদুৰ ছেত্ৰী পিতাৰ নাম: ৰত্ন বাহাদুৰ ছেত্ৰী ঘৰ নং : ৬৫ বয়স : 45 লিঙ্গ : পুৰুষ	HXX1727533 ফটো উপলব্ধ
# 448 নাম : দীপক ছেত্ৰী পিতাৰ নাম: কামাল ছেত্ৰী ঘৰ নং : ১৪৫ বয়স : 30 লিঙ্গ : পুৰুষ	HXX0013999 ফটো উপলব্ধ	# 449 নাম : ললিতা ছেত্ৰী স্বামীৰ নাম: দীপক ছেত্ৰী ঘৰ নং : ১৪৫ বয়স : 28 লিঙ্গ : মহিলা	HXX0524694 ফটো উপলব্ধ	450 নাম : হেম সেখৰ ছেত্ৰী পিতাৰ নাম: কমল বাহাদুৰ ছেত্ৰী ঘৰ নং : 65 বয়স : 20 লিঙ্গ : পুৰুষ	PSO0008888 ফটো উপলব্ধ

451 নাম : ৰূপামায়া ছেত্ৰী স্বামীৰ নাম : ৰাম কুমাৰ ছেত্ৰী ঘৰ নং : ৬৫খ বয়স : 39 লিঙ্গ : মহিলা	HXX0349431 ফটো উপলব্ধ	452 নাম : ৰিতা ছেত্ৰী স্বামীৰ নাম : কিৰণ কাৰকী ঘৰ নং : 65 ক বয়স : 24 লিঙ্গ : মহিলা	HXX1854967 ফটো উপলব্ধ	453 নাম : লীলামায়া ছেত্ৰী স্বামীৰ নাম : কন বাঃ ছেত্ৰী ঘৰ নং : ৬৫খ বয়স : 75 লিঙ্গ : মহিলা	HXX1727657 ফটো উপলব্ধ
454 নাম : কৰ্ন বাঃ কাৰ্কী পিতাৰ নাম : ৰত্ন বাঃ ঘৰ নং : ৬৫ক বয়স : 71 লিঙ্গ : পুৰুষ	HXX1727577 ফটো উপলব্ধ	455 নাম : চেৰ বাঃ ছেত্ৰী পিতাৰ নাম : কৰ্ন বাঃ ছেত্ৰী ঘৰ নং : ৬৫খ বয়স : 60 লিঙ্গ : পুৰুষ	HXX1727668 ফটো উপলব্ধ	456 নাম : ৰামকুমাৰ ছেত্ৰী পিতাৰ নাম : কৰ্ন বাঃ ছেত্ৰী ঘৰ নং : ৬৫খ বয়স : 58 লিঙ্গ : পুৰুষ	HXX1727680 ফটো উপলব্ধ
457 নাম : টিকাদেবী ছেত্ৰী স্বামীৰ নাম : চেৰ বাঃ ছেত্ৰী ঘৰ নং : ৬৫খ বয়স : 57 লিঙ্গ : মহিলা	HXX1727679 ফটো উপলব্ধ	458 নাম : জাম বাঃ কাৰ্কী পিতাৰ নাম : কৰ্ন বাঃ কাৰ্কী ঘৰ নং : ৬৫ক বয়স : 52 লিঙ্গ : পুৰুষ	HXX1727599 ফটো উপলব্ধ	459 নাম : লক্ষ্মীমী কাৰ্কী স্বামীৰ নাম : যাম বাঃ কাৰ্কী ঘৰ নং : ৬৫খ বয়স : 47 লিঙ্গ : মহিলা	HXX1727602 ফটো উপলব্ধ
460 নাম : বুন ছেত্ৰী পিতাৰ নাম : কৰ্ন বাহাদুৰ ছেত্ৰী ঘৰ নং : ৬৫খ বয়স : 47 লিঙ্গ : মহিলা	HXX1727691 ফটো উপলব্ধ	461 নাম : সীতা কাৰ্কী পিতাৰ নাম : কৰ্ন বগা কাৰ্কী ঘৰ নং : ৬৫ক বয়স : 44 লিঙ্গ : মহিলা	HXX1727613 ফটো উপলব্ধ	462 নাম : জীবন কাৰ্কী পিতাৰ নাম : কৰ্ন বগা কাৰ্কী ঘৰ নং : ৬৫ক বয়স : 42 লিঙ্গ : পুৰুষ	HXX1727624 ফটো উপলব্ধ
463 নাম : কিৰন কাৰ্কী পিতাৰ নাম : কৰ্ন বগা কাৰ্কী ঘৰ নং : ৬৫ক বয়স : 40 লিঙ্গ : পুৰুষ	HXX1727635 ফটো উপলব্ধ	464 নাম : লক্ষ মায়া ভৰালী স্বামীৰ নাম : মেঘ বাঃ ঘৰ নং : ৬৭ বয়স : 77 লিঙ্গ : মহিলা	HXX1727737 ফটো উপলব্ধ	465 নাম : মনোজ কুমাৰ ছেত্ৰী পিতাৰ নাম : মেঘ বাঃ ভৰালী ঘৰ নং : ৬৭ বয়স : 54 লিঙ্গ : পুৰুষ	HXX1727748 ফটো উপলব্ধ
466 নাম : গমাদেবী ছেত্ৰী স্বামীৰ নাম : মনোজ কুমাৰ ছেত্ৰী ঘৰ নং : ৬৭ বয়স : 49 লিঙ্গ : মহিলা	HXX1727759 ফটো উপলব্ধ	# 467 নাম : প্ৰেম বাহাদুৰ ছেত্ৰী পিতাৰ নাম : মেঘ বাঃ ভৰালী ঘৰ নং : ১৪৬ বয়স : 47 লিঙ্গ : পুৰুষ	HXX1727771 ফটো উপলব্ধ	# 468 নাম : বিষ্ণুমায়া ভৰালী স্বামীৰ নাম : প্ৰেম বাঃ ভৰালী ঘৰ নং : ১৪৬ বয়স : 45 লিঙ্গ : মহিলা	HXX1727782 ফটো উপলব্ধ
469 নাম : সুৰজ ছেত্ৰী পিতাৰ নাম : মনোজ ছেত্ৰী ঘৰ নং : ৬৭ বয়স : 28 লিঙ্গ : পুৰুষ	HXX0458521 ফটো উপলব্ধ	470 নাম : ৰূপা ছেত্ৰী স্বামীৰ নাম : সুৰজ ছেত্ৰী ঘৰ নং : ৬৭ বয়স : 26 লিঙ্গ : মহিলা	HXX0525048 ফটো উপলব্ধ	471 নাম : বিশাল ছেত্ৰী পিতাৰ নাম : মনোজ ছেত্ৰী ঘৰ নং : ৬৭ বয়স : 24 লিঙ্গ : পুৰুষ	HXX0533471 ফটো উপলব্ধ
472 নাম : বিশাল উপাধ্যায় পিতাৰ নাম : প্ৰজাপতি উপাধ্যায় ঘৰ নং : 67ক বয়স : 21 লিঙ্গ : পুৰুষ	PSO0087759 ফটো উপলব্ধ	473 নাম : ভীমা দেবী উপাধ্যায় স্বামীৰ নাম : প্ৰজাপতি উপাধ্যায় ঘৰ নং : ৬৭ক বয়স : 53 লিঙ্গ : মহিলা	HXX0292060 ফটো উপলব্ধ	474 নাম : তুলসী উপাধ্যায় পিতাৰ নাম : মুক্তিনাথ ঘৰ নং : ৬৮ বয়স : 64 লিঙ্গ : পুৰুষ	HXX1727817 ফটো উপলব্ধ
475 নাম : কবিতা দেবী স্বামীৰ নাম : তুলসী ঘৰ নং : ৬৮ বয়স : 60 লিঙ্গ : মহিলা	HXX1727828 ফটো উপলব্ধ	# 476 নাম : ৰেখা ছেত্ৰী স্বামীৰ নাম : খৰ্গ বাহাদুৰ ছেত্ৰী ঘৰ নং : ৬৮ক বয়স : 36 লিঙ্গ : মহিলা	HXX0337147 ফটো উপলব্ধ	477 নাম : মুকুল উপাধ্যায় পিতাৰ নাম : তুলসী উপাধ্যায় ঘৰ নং : ৬৮ বয়স : 31 লিঙ্গ : পুৰুষ	HXX0014000 ফটো উপলব্ধ
478 নাম : শিৱ কুমাৰ ছেত্ৰী পিতাৰ নাম : হৰি বাহাদুৰ ছেত্ৰী ঘৰ নং : ৬৮ক বয়স : 27 লিঙ্গ : পুৰুষ	HXX0316554 ফটো উপলব্ধ	479 নাম : কৌশল উপাধ্যায় পিতাৰ নাম : তুলসী উপাধ্যায় ঘৰ নং : ৬৮ বয়স : 26 লিঙ্গ : পুৰুষ	HXX0160796 ফটো উপলব্ধ	480 নাম : যমুনা উপাধ্যায় স্বামীৰ নাম : কৌশল উপাধ্যায় ঘৰ নং : 68 বয়স : 26 লিঙ্গ : মহিলা	PSO0047365 ফটো উপলব্ধ



481 নাম : খৰ্ক বাহাদুৰ ছেত্ৰী পিতাৰ নাম: হৰি বাহাদুৰ ছেত্ৰী ঘৰ নং : ৬৮ক বয়স : 45 লিঙ্গ : পুৰুষ	HXX0160846 ফটো উপলব্ধ	#2 482 নাম : হৰি বাহাদুৰ ছেত্ৰী পিতাৰ নাম: এম বাহাদুৰ ছেত্ৰী ঘৰ নং : ১৬৯ বয়স : 35 লিঙ্গ : পুৰুষ	HXX0160986 ফটো উপলব্ধ	#2 483 নাম : বাম বাহাদুৰ ছেত্ৰী পিতাৰ নাম: এম বাহাদুৰ ছেত্ৰী ঘৰ নং : ১৬৯ বয়স : 34 লিঙ্গ : পুৰুষ	HXX0161018 ফটো উপলব্ধ
484 নাম : বেখা ছেত্ৰী স্বামীৰ নাম: শিৱ কুমাৰ ছেত্ৰী ঘৰ নং : 68 ক বয়স : 24 লিঙ্গ : মহিলা	HXX1690619 ফটো উপলব্ধ	485 নাম : ৰাজ ছেত্ৰী পিতাৰ নাম: খৰ্গ বাঃ ছেত্ৰী ঘৰ নং : 68ক বয়স : 20 লিঙ্গ : পুৰুষ	PSO0086744 ফটো উপলব্ধ	#2 486 নাম : এম বাঃ ছেত্ৰী পিতাৰ নাম: নৰ বাঃ ছেত্ৰী ঘৰ নং : ১৬৯ বয়স : 47 লিঙ্গ : পুৰুষ	HXX1727895 ফটো উপলব্ধ
# 487 নাম : মনমায়া শৰ্মা স্বামীৰ নাম: বলভদ্ৰ ঘৰ নং : 148 বয়স : 74 লিঙ্গ : মহিলা	HXX1727931 ফটো উপলব্ধ	488 নাম : ইন্দ্ৰ প্ৰসাদ শৰ্মা পিতাৰ নাম: বলভদ্ৰ ঘৰ নং : ৬৯ বয়স : 58 লিঙ্গ : পুৰুষ	HXX1727919 ফটো উপলব্ধ	489 নাম : গীতাদেবী শৰ্মা স্বামীৰ নাম: ইন্দ্ৰ প্ৰঃ ঘৰ নং : ৬৯ বয়স : 55 লিঙ্গ : মহিলা	HXX1727920 ফটো উপলব্ধ
490 নাম : পুষ্প শৰ্মা পিতাৰ নাম: বলভদ্ৰ ঘৰ নং : ৬৯ বয়স : 53 লিঙ্গ : পুৰুষ	HXX1727953 ফটো উপলব্ধ	491 নাম : লীনাদেবী স্বামীৰ নাম: ইন্দ্ৰ প্ৰঃ ঘৰ নং : ৬৯ বয়স : 52 লিঙ্গ : মহিলা	HXX1727942 ফটো উপলব্ধ	# 492 নাম : ছবিলাল শৰ্মা পিতাৰ নাম: বলভদ্ৰ ঘৰ নং : 148 বয়স : 47 লিঙ্গ : পুৰুষ	HXX1727975 ফটো উপলব্ধ
# 493 নাম : বেণকা শৰ্মা স্বামীৰ নাম: ছবিলাল শৰ্মা ঘৰ নং : 148 বয়স : 45 লিঙ্গ : মহিলা	HXX1727986 ফটো উপলব্ধ	494 নাম : সোমনাথ শৰ্মা পিতাৰ নাম: ইন্দ্ৰ প্ৰসাদ শৰ্মা ঘৰ নং : ৬৯ বয়স : 28 লিঙ্গ : পুৰুষ	HXX0162768 ফটো উপলব্ধ	495 নাম : নেত্ৰ শৰ্মা পিতাৰ নাম: ইন্দ্ৰ প্ৰসাদ শৰ্মা ঘৰ নং : ৬৯ বয়স : 28 লিঙ্গ : পুৰুষ	HXX0320382 ফটো উপলব্ধ
# 496 নাম : শিব শৰ্মা পিতাৰ নাম: ইন্দ্ৰ প্ৰসাদ শৰ্মা ঘৰ নং : ১৪৯ বয়স : 27 লিঙ্গ : পুৰুষ	HXX0330910 ফটো উপলব্ধ	497 নাম : সুনিতা শৰ্মা স্বামীৰ নাম: সোমনাথ শৰ্মা ঘৰ নং : ৬৯ বয়স : 26 লিঙ্গ : মহিলা	HXX0349373 ফটো উপলব্ধ	# 498 নাম : চন্দ্ৰ কালা শৰ্মা স্বামীৰ নাম: শিৱ শৰ্মা ঘৰ নং : ১৪৯ বয়স : 26 লিঙ্গ : মহিলা	HXX0348524 ফটো উপলব্ধ
# 499 নাম : বিবেচন শৰ্মা পিতাৰ নাম: ছবিলাল শৰ্মা ঘৰ নং : 148 বয়স : 20 লিঙ্গ : পুৰুষ	PSO0115550 ফটো উপলব্ধ	E 500 নাম : লালকুমাৰী চৌধাৰী স্বামীৰ নাম: লাল বাঃ ঘৰ নং : ৭০ বয়স : ৪৭ লিঙ্গ : মহিলা	HXX1727997 ফটো উপলব্ধ	#2 501 নাম : বিষ্ণুমায়া ছেত্ৰী স্বামীৰ নাম: এম বাঃ ছেত্ৰী ঘৰ নং : ১৬৯ বয়স : 52 লিঙ্গ : মহিলা	HXX1728025 ফটো উপলব্ধ
# 502 নাম : হেম বাহাদুৰ ছেত্ৰী পিতাৰ নাম: লাল বাহাদুৰ ছেত্ৰী ঘৰ নং : ১৫০ বয়স : 50 লিঙ্গ : পুৰুষ	HXX1728003 ফটো উপলব্ধ	# 503 নাম : সীতাদেবী ছেত্ৰী স্বামীৰ নাম: হেম কুমাৰ ছেত্ৰী ঘৰ নং : ১৫০ বয়স : 47 লিঙ্গ : মহিলা	HXX1728014 ফটো উপলব্ধ	504 নাম : জীবন ছেত্ৰী পিতাৰ নাম: লাল বাহাদুৰ ছেত্ৰী ঘৰ নং : ৭০ বয়স : 44 লিঙ্গ : পুৰুষ	HXX1728036 ফটো উপলব্ধ
# 505 নাম : বেখা দেবী ছেত্ৰী স্বামীৰ নাম: জীবন ছেত্ৰী ঘৰ নং : ৭০ বয়স : 42 লিঙ্গ : মহিলা	HXX1728047 ফটো উপলব্ধ	506 নাম : অঞ্জলী ছেত্ৰী স্বামীৰ নাম: গিৰিৰাজ ছেত্ৰী ঘৰ নং : ৭০ক বয়স : 37 লিঙ্গ : মহিলা	HXX0341230 ফটো উপলব্ধ	# 507 নাম : প্ৰকাশ ছেত্ৰী পিতাৰ নাম: হেম কুমাৰ ছেত্ৰী ঘৰ নং : ১৫০ বয়স : 27 লিঙ্গ : পুৰুষ	HXX0343350 ফটো উপলব্ধ
# 508 নাম : ৰুপন ছেত্ৰী পিতাৰ নাম: হেম কুমাৰ ছেত্ৰী ঘৰ নং : ১৫০ বয়স : 25 লিঙ্গ : পুৰুষ	HXX0347641 ফটো উপলব্ধ	R 509 নাম : মনিষা ছেত্ৰী স্বামীৰ নাম: প্ৰকাশ ছেত্ৰী ঘৰ নং : ৭০ বয়স : 25 লিঙ্গ : মহিলা	HXX0528513 ফটো উপলব্ধ	# 510 নাম : মনীচা ছেত্ৰী স্বামীৰ নাম: প্ৰকাশ ছেত্ৰী ঘৰ নং : ১৫০ বয়স : 25 লিঙ্গ : মহিলা	HXX0491274 ফটো উপলব্ধ



511 নাম : গিৰিৰাজ ছেত্ৰী পিতাৰ নাম: তীৰ্থ বাঃ ছেত্ৰী ঘৰ নং : ৭০ক বয়স : 44 লিঙ্গ : পুৰুষ	HXX1728081 ফটো উপলব্ধ	512 নাম : কুল বহাদুৰ ছেত্ৰী পিতাৰ নাম: তীৰ্থ বাহাদুৰ ছেত্ৰী ঘৰ নং : ৭০ক বয়স : 41 লিঙ্গ : পুৰুষ	HXX1728070 ফটো উপলব্ধ	513 নাম : লক্ষ্মী মায়া দেৱী ছেত্ৰী স্বামীৰ নাম: কুল বাহাদুৰ ছেত্ৰী ঘৰ নং : 71 বয়স : 64 লিঙ্গ : মহিলা	PSO0056994 ফটো উপলব্ধ
514 নাম : মীনা ছেত্ৰী স্বামীৰ নাম: ৰাম বাহাদুৰ ছেত্ৰী ঘৰ নং : 71 বয়স : 50 লিঙ্গ : মহিলা	PSO0070433 ফটো উপলব্ধ	515 নাম : চুমিত ছেত্ৰী পিতাৰ নাম: ৰাম বাহাদুৰ ছেত্ৰী ঘৰ নং : 71 বয়স : 40 লিঙ্গ : পুৰুষ	PSO0070425 ফটো উপলব্ধ	516 নাম : ৰাম বাহাদুৰ ছেত্ৰী পিতাৰ নাম: কুল বাহাদুৰ ছেত্ৰী ঘৰ নং : 71 বয়স : 30 লিঙ্গ : পুৰুষ	HXX1713403 ফটো উপলব্ধ
E 517 নাম : নৰমায়া ছেত্ৰী স্বামীৰ নাম: ছত্ৰ বাঃ ঘৰ নং : ৭২ বয়স : ৭৭ লিঙ্গ : মহিলা	HXX1728092 ফটো উপলব্ধ	518 নাম : ধনবাহাদুৰ ছেত্ৰী পিতাৰ নাম: ছত্ৰ বাঃ ঘৰ নং : ৭২ বয়স : 57 লিঙ্গ : পুৰুষ	HXX1728105 ফটো উপলব্ধ	# 519 নাম : পূৰ্ণ বাঃ ছেত্ৰী পিতাৰ নাম: ছত্ৰ বাঃ ঘৰ নং : ১৫১ বয়স : 54 লিঙ্গ : পুৰুষ	HXX1728127 ফটো উপলব্ধ
520 নাম : সংগীতা ছেত্ৰী স্বামীৰ নাম: ধন বাহাদুৰ ছেত্ৰী ঘৰ নং : ৭২ বয়স : 54 লিঙ্গ : মহিলা	HXX1728116 ফটো উপলব্ধ	# 521 নাম : নিৰ্মলা ছেত্ৰী স্বামীৰ নাম: পূৰ্ণ বাহাদুৰ ছেত্ৰী ঘৰ নং : ১৫১ বয়স : 52 লিঙ্গ : মহিলা	HXX1728138 ফটো উপলব্ধ	# 522 নাম : বিমলা দেৱী স্বামীৰ নাম: পূৰ্ণ বগা ছেত্ৰী ঘৰ নং : ১৫১ বয়স : 47 লিঙ্গ : মহিলা	HXX1728149 ফটো উপলব্ধ
523 নাম : শান্তী মায়া ছেত্ৰী স্বামীৰ নাম: সবিতমান ছেত্ৰী ঘৰ নং : 72 বয়স : 29 লিঙ্গ : মহিলা	PSO0003293 ফটো উপলব্ধ	S 524 নাম : তুলসী ছেত্ৰী পিতাৰ নাম: ধন বাহাদুৰ ছেত্ৰী ঘৰ নং : ৭২ বয়স : 28 লিঙ্গ : মহিলা	HXX0320143 ফটো উপলব্ধ	525 নাম : ছবিতমান ছেত্ৰী পিতাৰ নাম: ধন বাহাদুৰ ছেত্ৰী ঘৰ নং : ৭২ বয়স : 28 লিঙ্গ : পুৰুষ	HXX0167239 ফটো উপলব্ধ
526 নাম : লোকনাথ শৰ্মা পিতাৰ নাম: টীকাৰাম ঘৰ নং : ৭৩ বয়স : 72 লিঙ্গ : পুৰুষ	HXX1728150 ফটো উপলব্ধ	527 নাম : লক্ষীমায়া শৰ্মা স্বামীৰ নাম: লোকনাথ ঘৰ নং : ৭৩ বয়স : 71 লিঙ্গ : মহিলা	HXX1728161 ফটো উপলব্ধ	528 নাম : ত্ৰিলোচন শৰ্মা পিতাৰ নাম: লোকনাথ ঘৰ নং : ৭৩ বয়স : 42 লিঙ্গ : পুৰুষ	HXX1728172 ফটো উপলব্ধ
R 529 নাম : বিষ্ণু শৰ্মা পিতাৰ নাম: কৃষ্ণ শৰ্মা ঘৰ নং : 73 বয়স : 42 লিঙ্গ : পুৰুষ	HXX1892728 ফটো উপলব্ধ	# 530 নাম : বিষ্ণু শৰ্মা পিতাৰ নাম: ৰশ্মি ৰেখা শৰ্মা শৰ্মা ঘৰ নং : ১৫২ বয়স : 42 লিঙ্গ : পুৰুষ	PSO0035501 ফটো উপলব্ধ	531 নাম : ৰাধিকা ছেত্ৰী শৰ্মা স্বামীৰ নাম: ত্ৰিলোচন শৰ্মা ঘৰ নং : ৭৩ বয়স : 34 লিঙ্গ : মহিলা	HXX0458638 ফটো উপলব্ধ
# 532 নাম : ৰস্মি ৰেখা শৰ্মা স্বামীৰ নাম: বিষ্ণু শৰ্মা ঘৰ নং : ৭৩ বয়স : 32 লিঙ্গ : মহিলা	HXX0167767 ফটো উপলব্ধ	S 533 নাম : পবিতা শৰ্মা পিতাৰ নাম: লোকনাথ শৰ্মা ঘৰ নং : ৭৩ বয়স : 28 লিঙ্গ : মহিলা	HXX0168187 ফটো উপলব্ধ	E2 534 নাম : গমা দেৱী শৰ্মা স্বামীৰ নাম: খড্গিন্দ ঘৰ নং : ৭৪ বয়স : 77 লিঙ্গ : মহিলা	HXX1728183 ফটো উপলব্ধ
# 535 নাম : দেবীলাল লিঙ্গু পিতাৰ নাম: কালুমান ঘৰ নং : ১৫৩ বয়স : 72 লিঙ্গ : পুৰুষ	HXX1728207 ফটো উপলব্ধ	536 নাম : মদন লিঙ্গু পিতাৰ নাম: কালু ঘৰ নং : ৭৫ বয়স : 67 লিঙ্গ : পুৰুষ	HXX1728194 ফটো উপলব্ধ	537 নাম : তুলসী লিঙ্গু স্বামীৰ নাম: মদন ঘৰ নং : ৭৫ বয়স : 57 লিঙ্গ : মহিলা	HXX1728229 ফটো উপলব্ধ
538 নাম : চুকৰাজ লিঙ্গু পিতাৰ নাম: দেবীলাল লিঙ্গু ঘৰ নং : ৭৫ বয়স : 52 লিঙ্গ : পুৰুষ	HXX0331520 ফটো উপলব্ধ	539 নাম : কিৰণ লিঙ্গু স্বামীৰ নাম: চুকৰাজ লিঙ্গু ঘৰ নং : ৭৫ বয়স : 43 লিঙ্গ : মহিলা	HXX0331652 ফটো উপলব্ধ	540 নাম : গোপাল লিঙ্গু পিতাৰ নাম: বুদ্ধিমান ঘৰ নং : ৭৬ বয়স : 52 লিঙ্গ : পুৰুষ	HXX1728252 ফটো উপলব্ধ

541 নাম : তেজ বা: লিম্বু পিতাৰ নাম: বুদ্ধিমান ঘৰ নং : ৭৬ বয়স : 50 লিঙ্গ : পুৰুষ	HXX1728263 ফটো উপলব্ধ	542 নাম : বিনা কুমারী স্বামীৰ নাম: তেজ বা: লিম্বু ঘৰ নং : ৭৬ বয়স : 47 লিঙ্গ : মহিলা	HXX1728274 ফটো উপলব্ধ	543 নাম : শৰ্মিলা ৰাই লিম্বু স্বামীৰ নাম: বল বাহাদুৰ লিম্বু ঘৰ নং : ৭৬ বয়স : 45 লিঙ্গ : মহিলা	HXX0332080 ফটো উপলব্ধ
544 নাম : বল বাহাদুৰ লিম্বু পিতাৰ নাম: বুদ্ধিমান লিম্বু ঘৰ নং : ৭৬ বয়স : 44 লিঙ্গ : পুৰুষ	HXX1728285 ফটো উপলব্ধ	545 নাম : ৰৌচন লিম্বু পিতাৰ নাম: বুদ্ধিমান লিম্বু ঘৰ নং : ৭৬ বয়স : 34 লিঙ্গ : পুৰুষ	HXX0014001 ফটো উপলব্ধ	546 নাম : ৰূপালি লিম্বু স্বামীৰ নাম: চলমান লিম্বু ঘৰ নং : ৭৬ বয়স : 29 লিঙ্গ : মহিলা	HXX0170977 ফটো উপলব্ধ
547 নাম : ডম্বৰু শৰ্মা পিতাৰ নাম: টিকাৰাম ঘৰ নং : ৭৭ বয়স : 64 লিঙ্গ : পুৰুষ	HXX1728296 ফটো উপলব্ধ	548 নাম : চন্দ্ৰকলা শৰ্মা স্বামীৰ নাম: ডম্বৰু শৰ্মা ঘৰ নং : ৭৭ বয়স : 55 লিঙ্গ : মহিলা	HXX1728309 ফটো উপলব্ধ	S 549 নাম : টিকা মায়া শৰ্মা পিতাৰ নাম: ডম্বৰু শৰ্মা ঘৰ নং : ৭৭ বয়স : 43 লিঙ্গ : মহিলা	HXX1728310 ফটো উপলব্ধ
550 নাম : ডিক প্ৰসাদ শৰ্মা পিতাৰ নাম: ডম্বৰু শৰ্মা ঘৰ নং : ৭৭ বয়স : 41 লিঙ্গ : পুৰুষ	HXX1728321 ফটো উপলব্ধ	E 551 নাম : টিকা মায়া শৰ্মা পিতাৰ নাম: ডম্বৰু শৰ্মা ঘৰ নং : ৭৭ বয়স : 37 লিঙ্গ : মহিলা	HXX0630319 ফটো উপলব্ধ	552 নাম : চৰিকা শৰ্মা স্বামীৰ নাম: ডিক প্ৰসাদ শৰ্মা ঘৰ নং : ৭৭ বয়স : 30 লিঙ্গ : মহিলা	HXX0171827 ফটো উপলব্ধ
# 553 নাম : দীশ্বৰ শৰ্মা পিতাৰ নাম: নেত্ৰ প্ৰসাদ শৰ্মা ঘৰ নং : 77 ক বয়স : 30 লিঙ্গ : পুৰুষ	HXX0014004 ফটো উপলব্ধ	S 554 নাম : যশোদা শৰ্মা পিতাৰ নাম: ডম্বৰু শৰ্মা ঘৰ নং : ৭৭ বয়স : 28 লিঙ্গ : মহিলা	HXX0458356 ফটো উপলব্ধ	# 555 নাম : চমা শৰ্মা স্বামীৰ নাম: দীশ্বৰ শৰ্মা ঘৰ নং : ৭৭ ক বয়স : 28 লিঙ্গ : মহিলা	HXX0458570 ফটো উপলব্ধ
556 নাম : বৰিতা ছেত্ৰী দাহাল স্বামীৰ নাম: জীৱন দাহাল ঘৰ নং : ৭৭খ বয়স : 27 লিঙ্গ : মহিলা	HXX0534339 ফটো উপলব্ধ	557 নাম : জীৱন দাহাল পিতাৰ নাম: ৰাম নাথ দাহাল ঘৰ নং : ৭৭খ বয়স : 30 লিঙ্গ : পুৰুষ	HXX0458935 ফটো উপলব্ধ	558 নাম : নেত্ৰ প্ৰসাদ শৰ্মা পিতাৰ নাম: ডিল্লী প্ৰঃ শৰ্মা ঘৰ নং : ৭৭ক বয়স : 62 লিঙ্গ : পুৰুষ	HXX1728343 ফটো উপলব্ধ
559 নাম : ভবেন্দ্ৰ শৰ্মা স্বামীৰ নাম: নেত্ৰ প্ৰসাদ শৰ্মা ঘৰ নং : ৭৭ক বয়স : 60 লিঙ্গ : মহিলা	HXX1728354 ফটো উপলব্ধ	560 নাম : ৰামনাথ দাহাল পিতাৰ নাম: ডিল্লীৰাম ঘৰ নং : ৭৭খ বয়স : 59 লিঙ্গ : পুৰুষ	HXX1728376 ফটো উপলব্ধ	561 নাম : শিলা দেবী স্বামীৰ নাম: ৰামনাথ দাহাল ঘৰ নং : ৭৭খ বয়স : 57 লিঙ্গ : মহিলা	HXX1728387 ফটো উপলব্ধ
S 562 নাম : সুমিত্ৰা শৰ্মা পিতাৰ নাম: নেত্ৰ প্ৰসাদ শৰ্মা ঘৰ নং : ৭৭ক বয়স : 41 লিঙ্গ : মহিলা	HXX1728365 ফটো উপলব্ধ	563 নাম : সুমিত্ৰা অধিকাৰী স্বামীৰ নাম: এম প্ৰঃ ঘৰ নং : ৮০ বয়স : 74 লিঙ্গ : মহিলা	HXX1728398 ফটো উপলব্ধ	564 নাম : খিলাৰাজ অধিকাৰী পিতাৰ নাম: এম প্ৰসাদ অধিকাৰী ঘৰ নং : ৮০ বয়স : 45 লিঙ্গ : পুৰুষ	HXX1728401 ফটো উপলব্ধ
565 নাম : দীপা উপাধ্যায় স্বামীৰ নাম: খিলাৰাজ অধিকাৰী ঘৰ নং : ৮০ বয়স : 36 লিঙ্গ : মহিলা	HXX1728412 ফটো উপলব্ধ	566 নাম : বগভীলাল শৰ্মা পিতাৰ নাম: মনোৰথ ঘৰ নং : ৮১ বয়স : 64 লিঙ্গ : পুৰুষ	HXX1728423 ফটো উপলব্ধ	E 567 নাম : চন্দ্ৰ প্ৰসাদ শৰ্মা পিতাৰ নাম: কৃষ্ণ প্ৰসাদ শৰ্মা ঘৰ নং : ৮১ বয়স : 41 লিঙ্গ : পুৰুষ	HXX0062059 ফটো উপলব্ধ
S 568 নাম : হীনা মায়া শৰ্মা পিতাৰ নাম: চন্দ্ৰ প্ৰসাদ শৰ্মা ঘৰ নং : ৮১ বয়স : 29 লিঙ্গ : মহিলা	HXX0458414 ফটো উপলব্ধ	569 নাম : পুনম শৰ্মা পিতাৰ নাম: চন্দ্ৰ প্ৰসাদ শৰ্মা ঘৰ নং : ৮১ বয়স : 28 লিঙ্গ : মহিলা	HXX0458430 ফটো উপলব্ধ	570 নাম : ৰহিত শৰ্মা পিতাৰ নাম: চন্দ্ৰপ্ৰসাদ শৰ্মা ঘৰ নং : 82 বয়স : 24 লিঙ্গ : পুৰুষ	HXX0473603 ফটো উপলব্ধ

571 নাম : দুৰ্গা প্ৰঃ শৰ্মা পিতাৰ নাম: টাকাৰাম ঘৰ নং : ৮৪ বয়স : 62 লিঙ্গ : পুৰুষ	HXX1728434 ফটো উপলব্ধ	572 নাম : উমা দেৱী শৰ্মা স্বামীৰ নাম: দুৰ্গা প্ৰসাদ শৰ্মা ঘৰ নং : ৮৪ বয়স : 58 লিঙ্গ : মহিলা	HXX1728445 ফটো উপলব্ধ	573 নাম : তিলা.মায়া শৰ্মা স্বামীৰ নাম: ৰমেশ শৰ্মা ঘৰ নং : ৮৪ বয়স : 34 লিঙ্গ : মহিলা	HXX4940265 ফটো উপলব্ধ
# 574 নাম : মায়া শৰ্মা স্বামীৰ নাম: ডম্বুৰ শৰ্মা ঘৰ নং : ১৫৬ বয়স : 33 লিঙ্গ : মহিলা	HXX0178046 ফটো উপলব্ধ	# 575 নাম : ডম্বুৰ শৰ্মা পিতাৰ নাম: দুৰ্গা প্ৰসাদ শৰ্মা ঘৰ নং : ১৫৬ বয়স : 32 লিঙ্গ : পুৰুষ	HXX1728467 ফটো উপলব্ধ	576 নাম : বিনোদ শৰ্মা পিতাৰ নাম: দুৰ্গা প্ৰসাদ শৰ্মা ঘৰ নং : ৮৪ বয়স : 31 লিঙ্গ : পুৰুষ	HXX0178186 ফটো উপলব্ধ
577 নাম : ৰমেশ শৰ্মা পিতাৰ নাম: দুৰ্গা প্ৰসাদ শৰ্মা ঘৰ নং : ৮৪ বয়স : 30 লিঙ্গ : পুৰুষ	HXX0014005 ফটো উপলব্ধ	578 নাম : চেৰ বহাদুৰ ছেত্ৰী পিতাৰ নাম: ধন বহাদুৰ ছেত্ৰী ঘৰ নং : ৮৪ বয়স : 52 লিঙ্গ : পুৰুষ	HXX1728478 ফটো উপলব্ধ	579 নাম : ইক্ক মায়া ছেত্ৰী স্বামীৰ নাম: খৰ্গ বাহাদুৰ ছেত্ৰী ঘৰ নং : ৮৫ বয়স : 76 লিঙ্গ : মহিলা	HXX1728503 ফটো উপলব্ধ
S 580 নাম : বিষ্ণু মায়া ছেত্ৰী স্বামীৰ নাম: চক্ৰ বাহাদুৰ ছেত্ৰী ঘৰ নং : ৪৫ বয়স : 68 লিঙ্গ : মহিলা	HXX1208040 ফটো উপলব্ধ	581 নাম : লাল বাহাদুৰ চেত্ৰী পিতাৰ নাম: খাৰ্কা বাহাদুৰ চেত্ৰী ঘৰ নং : ৮৫ বয়স : 50 লিঙ্গ : পুৰুষ	HXX1728490 ফটো উপলব্ধ	582 নাম : ফইন্দ্ৰ ছেত্ৰী পিতাৰ নাম: খৰ্গ ছেত্ৰী ঘৰ নং : ৮৫ বয়স : 48 লিঙ্গ : পুৰুষ	HXX1728514 ফটো উপলব্ধ
583 নাম : ডম্বুৰ বাহাদুৰ ছেত্ৰী পিতাৰ নাম: খাৰ্কা বাহাদুৰ ছেত্ৰী ঘৰ নং : ৮৫ বয়স : 47 লিঙ্গ : পুৰুষ	HXX1728547 ফটো উপলব্ধ	584 নাম : চান মায়া ছেত্ৰী স্বামীৰ নাম: লাল বাঃ ছেত্ৰী ঘৰ নং : ৮৫ বয়স : 47 লিঙ্গ : মহিলা	HXX1728536 ফটো উপলব্ধ	585 নাম : দেবী মায়া ছেত্ৰী স্বামীৰ নাম: ফইন্দ্ৰ ছেত্ৰী ঘৰ নং : ৮৫ বয়স : 47 লিঙ্গ : মহিলা	HXX1728525 ফটো উপলব্ধ
S 586 নাম : প্ৰদীপ ছেত্ৰী পিতাৰ নাম: চক্ৰ বাহাদুৰ ছেত্ৰী ঘৰ নং : ৮৫ বয়স : 35 লিঙ্গ : পুৰুষ	HXX0349894 ফটো উপলব্ধ	587 নাম : সাগৰ ছেত্ৰী পিতাৰ নাম: ফইন্দ্ৰ ছেত্ৰী ঘৰ নং : ৮৫ বয়স : 24 লিঙ্গ : পুৰুষ	HXX0533430 ফটো উপলব্ধ	588 নাম : ববিতা ছেত্ৰী স্বামীৰ নাম: লাল বাহাদুৰ ছেত্ৰী ঘৰ নং : ৮৫ বয়স : 31 লিঙ্গ : মহিলা	HXX0356691 ফটো উপলব্ধ
589 নাম : লাল বাঃ ছেত্ৰী পিতাৰ নাম: দুৰ্গা বঃ ছেত্ৰী ঘৰ নং : ৮৫ বয়স : 50 লিঙ্গ : পুৰুষ	HXX1728569 ফটো উপলব্ধ	590 নাম : মিন বাঃ ছেত্ৰী পিতাৰ নাম: দুৰ্গা ছেত্ৰী ঘৰ নং : ৮৫ বয়স : 30 লিঙ্গ : পুৰুষ	HXX0014006 ফটো উপলব্ধ	591 নাম : লীলামায়া ছেত্ৰী স্বামীৰ নাম: গনেশ ছেত্ৰী ঘৰ নং : ৮৬ বয়স : 47 লিঙ্গ : মহিলা	HXX1728581 ফটো উপলব্ধ
592 নাম : ভীমা দেৱী ছেত্ৰী স্বামীৰ নাম: চন্দ্ৰ বাহাদুৰ ছেত্ৰী ঘৰ নং : ৮৬ বয়স : 37 লিঙ্গ : মহিলা	HXX0337600 ফটো উপলব্ধ	593 নাম : কমল বাহাদুৰ ছেত্ৰী পিতাৰ নাম: নেত্ৰ বাহাদুৰ ছেত্ৰী ঘৰ নং : ৮৬ বয়স : 29 লিঙ্গ : পুৰুষ	HXX0317115 ফটো উপলব্ধ	#2 594 নাম : বিকাশ ছেত্ৰী পিতাৰ নাম: তিল বাহাদুৰ ছেত্ৰী ঘৰ নং : ৮৬ বয়স : 26 লিঙ্গ : পুৰুষ	HXX0348284 ফটো উপলব্ধ
595 নাম : ঋষি ছেত্ৰী পিতাৰ নাম: গনেশ ছেত্ৰী ঘৰ নং : ৮৬ বয়স : 25 লিঙ্গ : পুৰুষ	HXX0350355 ফটো উপলব্ধ	S 596 নাম : দেবী মায়া ছেত্ৰী পিতাৰ নাম: ভাৰী বাহাদুৰ ছেত্ৰী ঘৰ নং : ৮৬ বয়স : 29 লিঙ্গ : পুৰুষ	HXX0179887 ফটো উপলব্ধ	597 নাম : ৰোচনু ছেত্ৰী পিতাৰ নাম: গনেশ ছেত্ৰী ঘৰ নং : ৮৬ বয়স : 22 লিঙ্গ : পুৰুষ	HXX1592591 ফটো উপলব্ধ
S 598 নাম : জয় বাহাদুৰ ছেত্ৰী পিতাৰ নাম: ভক্ট বাহাদুৰ চৌহান ঘৰ নং : ৪৬ বয়স : 66 লিঙ্গ : পুৰুষ	HXX1548619 ফটো উপলব্ধ	599 নাম : টংক বাহাদুৰ ছেত্ৰী পিতাৰ নাম: নেত্ৰ বাহাদুৰ ছেত্ৰী ঘৰ নং : ৮৬ বয়স : 30 লিঙ্গ : পুৰুষ	HXX1843396 ফটো উপলব্ধ	600 নাম : দল বাঃ ছেত্ৰী পিতাৰ নাম: ইন্দ্ৰ বাঃ ঘৰ নং : ৮৬ বয়স : 67 লিঙ্গ : পুৰুষ	HXX1728649 ফটো উপলব্ধ



601 নাম : ধনমায়া ছেত্ৰী স্বামীৰ নাম: দল বাঃ ছেত্ৰী ঘৰ নং : ৮৬গ বয়স : 50 লিঙ্গ : মহিলা	HXX1728650 ফটো উপলব্ধ	602 নাম : নৰজ ছেত্ৰী পিতাৰ নাম: দল বাহাদুৰ ছেত্ৰী ঘৰ নং : ৮৬গ বয়স : 25 লিঙ্গ : পুৰুষ	HXX0348342 ফটো উপলব্ধ	603 নাম : অম্বিকা দেবী ছেত্ৰী স্বামীৰ নাম: টংক বাহাদুৰ ছেত্ৰী ঘৰ নং : 86খ বয়স : 26 লিঙ্গ : মহিলা	PSO0005249 ফটো উপলব্ধ
604 নাম : গোপাল বাহাদুৰ ছেত্ৰী পিতাৰ নাম: নেত্ৰ বাহাদুৰ ছেত্ৰী ঘৰ নং : ৮৬খ বয়স : 26 লিঙ্গ : পুৰুষ	HXX0533539 ফটো উপলব্ধ	605 নাম : নেত্ৰ বাঃ ছেত্ৰী পিতাৰ নাম: কৃষ্ণ বগা ঘৰ নং : ৮৬খ বয়স : 54 লিঙ্গ : পুৰুষ	HXX1728627 ফটো উপলব্ধ	606 নাম : পদ্ম দেবী চেত্ৰী স্বামীৰ নাম: তাৰা বগা ছেত্ৰী ঘৰ নং : ৮৬ক বয়স : 52 লিঙ্গ : মহিলা	HXX1728616 ফটো উপলব্ধ
607 নাম : জানুকা দেবি স্বামীৰ নাম: নেত্ৰ বাঃ ঘৰ নং : ৮৬খ বয়স : 48 লিঙ্গ : মহিলা	HXX1728638 ফটো উপলব্ধ	608 নাম : লিলা মায়া ছেত্ৰী স্বামীৰ নাম: ছত্ৰ বাহাদুৰ ছেত্ৰী ঘৰ নং : ৮৬খ বয়স : 49 লিঙ্গ : মহিলা	HXX1728672 ফটো উপলব্ধ	609 নাম : ছত্ৰ বাঃ ছেত্ৰী পিতাৰ নাম: কৃষ্ণ বগা ছেত্ৰী ঘৰ নং : ৮৬খ বয়স : 48 লিঙ্গ : পুৰুষ	HXX1728661 ফটো উপলব্ধ
610 নাম : লীল বাঃ ছেত্ৰী পিতাৰ নাম: কৃষ্ণ বাঃ ছেত্ৰী ঘৰ নং : ৮৬খ বয়স : 45 লিঙ্গ : পুৰুষ	HXX1728683 ফটো উপলব্ধ	611 নাম : সৰস্বতী ছেত্ৰী স্বামীৰ নাম: লীল বাহাদুৰ ছেত্ৰী ঘৰ নং : ৮৬খ বয়স : 37 লিঙ্গ : মহিলা	HXX0205898 ফটো উপলব্ধ	612 নাম : আশিক ছেত্ৰী পিতাৰ নাম: ছত্ৰ বাহাদুৰ ছেত্ৰী ঘৰ নং : 87 বয়স : 23 লিঙ্গ : পুৰুষ	HXX1134386 ফটো উপলব্ধ
R 613 নাম : নীল বাহাদুৰ ছেত্ৰী পিতাৰ নাম: লোক বাহাদুৰ চেত্ৰী ঘৰ নং : ৪৪ বয়স : 72 লিঙ্গ : পুৰুষ	HXX1882133 ফটো উপলব্ধ	614 নাম : সোনমাই নেওঁগ পিতাৰ নাম: মোহেন নেওঁগ ঘৰ নং : ৮৮ বয়স : 46 লিঙ্গ : মহিলা	HXX1647503 ফটো উপলব্ধ	615 নাম : বাম বাহাদুৰ ছেত্ৰী অন্যান্য: কৃষ্ণ বাহাদুৰ ছেত্ৰী ঘৰ নং : ৮৮ বয়স : 37 লিঙ্গ : পুৰুষ	HXX1843498 ফটো উপলব্ধ
616 নাম : বেখামায়া ছেত্ৰী স্বামীৰ নাম: বাম বাহাদুৰ ছেত্ৰী ঘৰ নং : ৮৮ বয়স : 36 লিঙ্গ : মহিলা	HXX1843465 ফটো উপলব্ধ	617 নাম : গংগা বাঃ চেত্ৰী পিতাৰ নাম: কৃষ্ণ বাঃ ঘৰ নং : ৮৯ বয়স : 64 লিঙ্গ : পুৰুষ	HXX1728718 ফটো উপলব্ধ	618 নাম : গংগাময়া ছেত্ৰী স্বামীৰ নাম: গংগা বাঃ ছেত্ৰী ঘৰ নং : ৮৯ বয়স : 60 লিঙ্গ : মহিলা	HXX1728729 ফটো উপলব্ধ
619 নাম : সঞ্জীত ছেত্ৰী পিতাৰ নাম: গংগা বাহাদুৰ ছেত্ৰী ঘৰ নং : ৮৯ বয়স : 35 লিঙ্গ : পুৰুষ	HXX1843410 ফটো উপলব্ধ	620 নাম : সঞ্জয় ছেত্ৰী পিতাৰ নাম: গংগা বাহাদুৰ ছেত্ৰী ঘৰ নং : ৮৯ বয়স : 31 লিঙ্গ : পুৰুষ	HXX1843409 ফটো উপলব্ধ	621 নাম : বিকাশ ছেত্ৰী পিতাৰ নাম: গংগা বাহাদুৰ ছেত্ৰী ঘৰ নং : ৮৯ বয়স : 30 লিঙ্গ : পুৰুষ	HXX1843421 ফটো উপলব্ধ
622 নাম : অম্বিকা ছেত্ৰী স্বামীৰ নাম: বিকাশ ছেত্ৰী ঘৰ নং : 89 বয়স : 29 লিঙ্গ : মহিলা	HXX1292622 ফটো উপলব্ধ	623 নাম : গংগা ছেত্ৰী স্বামীৰ নাম: সঞ্জয় ছেত্ৰী ঘৰ নং : ৮৯ বয়স : 28 লিঙ্গ : মহিলা	HXX0356014 ফটো উপলব্ধ	# 624 নাম : পংকজ ছেত্ৰী পিতাৰ নাম: দুৰ্গা বাহাদুৰ ছেত্ৰী ঘৰ নং : ১৩৫ বয়স : 25 লিঙ্গ : পুৰুষ	HXX0533497 ফটো উপলব্ধ
625 নাম : ধন বাহাদুৰ চৌবান পিতাৰ নাম: লক্ষ্মন চৌবান ঘৰ নং : ৯১ বয়স : 77 লিঙ্গ : পুৰুষ	HXX1728730 ফটো উপলব্ধ	# 626 নাম : টেক বাঃ চৌবান পিতাৰ নাম: ধন বাঃ ঘৰ নং : 161 বয়স : 45 লিঙ্গ : পুৰুষ	HXX1728752 ফটো উপলব্ধ	# 627 নাম : চাবিত্ৰী চৌবান স্বামীৰ নাম: টেক বগা চৌবান ঘৰ নং : ১৬১ বয়স : 43 লিঙ্গ : মহিলা	HXX1728763 ফটো উপলব্ধ
S 628 নাম : তিল বাঃ চৌবান পিতাৰ নাম: টেক বাঃ চৌবান ঘৰ নং : ৯১ বয়স : 42 লিঙ্গ : পুৰুষ	HXX1728774 ফটো উপলব্ধ	629 নাম : সীমা দেৱী চৌহান ছেত্ৰী পিতাৰ নাম: ধন বাহাদুৰ চৌহান ছেত্ৰী ঘৰ নং : ৯১ বয়স : 33 লিঙ্গ : মহিলা	HXX0343434 ফটো উপলব্ধ	630 নাম : বাতুলী নিৰলা স্বামীৰ নাম: দল বাঃ ঘৰ নং : ৯২ বয়স : 77 লিঙ্গ : মহিলা	HXX1728785 ফটো উপলব্ধ



631 নাম : এম বাহাদুৰ নিৰলা পিতাৰ নাম: দল বাহাদুৰ নিৰলা ঘৰ নং : ৯২ বয়স : 59 লিঙ্গ : পুৰুষ	HXX1728810 ফটো উপলব্ধ	632 নাম : ধনমায়া নিৰলা স্বামীৰ নাম: এম বাঃ নিৰলা ঘৰ নং : ৯২ বয়স : 57 লিঙ্গ : মহিলা	HXX1728821 ফটো উপলব্ধ	633 নাম : গনেশ নিৰলা পিতাৰ নাম: দল বাঃ ঘৰ নং : ৯২ বয়স : 47 লিঙ্গ : পুৰুষ	HXX1728832 ফটো উপলব্ধ
634 নাম : লীলামায়া পিতাৰ নাম: দল বাঃ ঘৰ নং : ৯২ বয়স : 42 লিঙ্গ : মহিলা	HXX1728843 ফটো উপলব্ধ	635 নাম : তিলামায়া ছেত্ৰী স্বামীৰ নাম: গনেশ ছেত্ৰী ঘৰ নং : ৯২ বয়স : 32 লিঙ্গ : মহিলা	HXX0357574 ফটো উপলব্ধ	636 নাম : ডম্বৰ বাহাদুৰ ছেত্ৰী পিতাৰ নাম: এম বাহাদুৰ ছেত্ৰী ঘৰ নং : ৯২ বয়স : 31 লিঙ্গ : পুৰুষ	HXX1843487 ফটো উপলব্ধ
637 নাম : কুন্তী ছেত্ৰী স্বামীৰ নাম: গংগা বাহাদুৰ ছেত্ৰী ঘৰ নং : 92 বয়স : 30 লিঙ্গ : মহিলা	PSO0134361 ফটো উপলব্ধ	638 নাম : থল বাঃ নিৰলা পিতাৰ নাম: দল বাঃ নিৰলা ঘৰ নং : ৯২ক বয়স : 62 লিঙ্গ : পুৰুষ	HXX1728796 ফটো উপলব্ধ	639 নাম : টীকামায়া নিৰলা স্বামীৰ নাম: থল বাঃ নিৰলা ঘৰ নং : ৯২ক বয়স : 59 লিঙ্গ : মহিলা	HXX1728809 ফটো উপলব্ধ
640 নাম : গংগা বাহাদুৰ ছেত্ৰী পিতাৰ নাম: থল বাহাদুৰ নিৰলা ঘৰ নং : ৯২ক বয়স : 31 লিঙ্গ : পুৰুষ	HXX1843476 ফটো উপলব্ধ	641 নাম : গংগা বাঃ ছেত্ৰী পিতাৰ নাম: কৰ্ণ বাঃ ছেত্ৰী ঘৰ নং : ৯৩ বয়স : 49 লিঙ্গ : পুৰুষ	HXX1728865 ফটো উপলব্ধ	642 নাম : পূৰ্ণমায়া চেত্ৰী স্বামীৰ নাম: গংগা বাঃ ছেত্ৰী ঘৰ নং : ৯৩ বয়স : 47 লিঙ্গ : মহিলা	HXX1728876 ফটো উপলব্ধ
643 নাম : বুদ বাহাদুৰ ছেত্ৰী পিতাৰ নাম: গংগা বাহাদুৰ ছেত্ৰী ঘৰ নং : ৯৩ বয়স : 28 লিঙ্গ : পুৰুষ	HXX0343681 ফটো উপলব্ধ	644 নাম : বহিত ছেত্ৰী পিতাৰ নাম: গংগা বাহাদুৰ ছেত্ৰী ঘৰ নং : ৯৩ বয়স : 28 লিঙ্গ : পুৰুষ	HXX0316513 ফটো উপলব্ধ	645 নাম : মায়া ছেত্ৰী স্বামীৰ নাম: বুদ বাহাদুৰ ছেত্ৰী ঘৰ নং : 93 বয়স : 26 লিঙ্গ : মহিলা	PSO0092262 ফটো উপলব্ধ
646 নাম : গোপাল ছেত্ৰী পিতাৰ নাম: গংগা বাহাদুৰ ছেত্ৰী ঘৰ নং : 93 বয়স : 25 লিঙ্গ : পুৰুষ	HXX1156546 ফটো উপলব্ধ	S 647 নাম : গমা দেবী ছেত্ৰী পিতাৰ নাম: গংগা বাহাদুৰ ছেত্ৰী ঘৰ নং : 93 বয়স : 25 লিঙ্গ : মহিলা	HXX1154400 ফটো উপলব্ধ	648 নাম : খিনামায়া ছেত্ৰী স্বামীৰ নাম: কৃষ্ণ বাঃ ছেত্ৰী ঘৰ নং : ৯৪ বয়স : 74 লিঙ্গ : মহিলা	HXX1728898 ফটো উপলব্ধ
649 নাম : লীলা দেবী ছেত্ৰী স্বামীৰ নাম: মুক্তি ছেত্ৰী ঘৰ নং : ৯৪ক বয়স : 55 লিঙ্গ : মহিলা	HXX1728956 ফটো উপলব্ধ	650 নাম : হীমা দেবী পিতাৰ নাম: কৃষ্ণ বগ ঘৰ নং : ৯৪ বয়স : 45 লিঙ্গ : মহিলা	HXX1728923 ফটো উপলব্ধ	651 নাম : ভীম বাহাদুৰ ছেত্ৰী পিতাৰ নাম: মুক্তি বাহাদুৰ ছেত্ৰী ঘৰ নং : ৯৪ক বয়স : 27 লিঙ্গ : পুৰুষ	HXX0320473 ফটো উপলব্ধ
652 নাম : ঘনশ্যাম ছেত্ৰী পিতাৰ নাম: বতু বাঃ ঘৰ নং : ৯৫ বয়স : 61 লিঙ্গ : পুৰুষ	HXX1728967 ফটো উপলব্ধ	653 নাম : বেবতী ছেত্ৰী স্বামীৰ নাম: ঘনশ্যাম ঘৰ নং : ৯৫ বয়স : 53 লিঙ্গ : মহিলা	HXX1728978 ফটো উপলব্ধ	# 654 নাম : সিতা ছেত্ৰী স্বামীৰ নাম: মন বাহাদুৰ ছেত্ৰী ঘৰ নং : 163 বয়স : 41 লিঙ্গ : মহিলা	HXX1292663 ফটো উপলব্ধ
655 নাম : খনজানা ছেত্ৰী পিতাৰ নাম: ঘন শ্যাম ছেত্ৰী ঘৰ নং : 95 বয়স : 22 লিঙ্গ : মহিলা	PSO0115980 ফটো উপলব্ধ	656 নাম : পদম বাঃ ছেত্ৰী পিতাৰ নাম: খৰ্গ বাঃ ঘৰ নং : ৯৬ বয়স : 62 লিঙ্গ : পুৰুষ	HXX1728989 ফটো উপলব্ধ	657 নাম : দেব কুমাৰী ছেত্ৰী স্বামীৰ নাম: পদম বাহাদুৰ ছেত্ৰী ঘৰ নং : ৯৬ বয়স : 38 লিঙ্গ : মহিলা	HXX0323881 ফটো উপলব্ধ
658 নাম : ধৰ্মৰাজ ছেত্ৰী পিতাৰ নাম: পদম বাঃ ছেত্ৰী ঘৰ নং : ৯৬ বয়স : 31 লিঙ্গ : পুৰুষ	HXX0014007 ফটো উপলব্ধ	659 নাম : বিকাশ ছেত্ৰী পিতাৰ নাম: পদম বাহাদুৰ ছেত্ৰী ঘৰ নং : ৯৬ বয়স : 27 লিঙ্গ : পুৰুষ	HXX0206136 ফটো উপলব্ধ	660 নাম : খৰ্গ বাহাদুৰ ছেত্ৰী পিতাৰ নাম: মন বাহাদুৰ ছেত্ৰী ঘৰ নং : ৯৭ বয়স : 81 লিঙ্গ : পুৰুষ	HXX1728990 ফটো উপলব্ধ



661 নাম : বানাকুমাৰী ছেত্ৰী স্বামীৰ নাম : খৰ্গ বাঃ ছেত্ৰী ঘৰ নং : ৯৭ বয়স : 75 লিঙ্গ : মহিলা	HXX1729006 ফটো উপলব্ধ	# 662 নাম : মহেন্দ্ৰ ছেত্ৰী পিতাৰ নাম : খৰ্গ বাঃ ছেত্ৰী ঘৰ নং : ১৬৪ বয়স : 43 লিঙ্গ : পুৰুষ	HXX1729017 ফটো উপলব্ধ	# 663 নাম : শান্তী ছেত্ৰী স্বামীৰ নাম : মহেন্দ্ৰ ছেত্ৰী ঘৰ নং : ১৬৪ বয়স : 42 লিঙ্গ : মহিলা	HXX1729028 ফটো উপলব্ধ
664 নাম : ফনিন্দ্ৰ ছেত্ৰী পিতাৰ নাম : খৰ্গ বাঃ ঘৰ নং : ৯৭ বয়স : 41 লিঙ্গ : পুৰুষ	HXX1729039 ফটো উপলব্ধ	665 নাম : সীতা ছেত্ৰী স্বামীৰ নাম : ফনিন্দ্ৰ ছেত্ৰী ঘৰ নং : ৯৭ বয়স : 33 লিঙ্গ : মহিলা	HXX0334961 ফটো উপলব্ধ	666 নাম : দেবেন্দ্ৰ ছেত্ৰী মাতৃৰ নাম : খৰ্গ বাহাদুৰ ছেত্ৰী ঘৰ নং : ৯৭ বয়স : 30 লিঙ্গ : পুৰুষ	HXX0014008 ফটো উপলব্ধ
667 নাম : গমা দেবী চেত্ৰী স্বামীৰ নাম : দেবেন্দ্ৰ ছেত্ৰী ঘৰ নং : 97 বয়স : 30 লিঙ্গ : মহিলা	HXX0459735 ফটো উপলব্ধ	S 668 নাম : বুপা ছেত্ৰী পিতাৰ নাম : খৰ্গ বাঃ ছেত্ৰী ঘৰ নং : ৯৭ বয়স : 29 লিঙ্গ : মহিলা	HXX0014009 ফটো উপলব্ধ	669 নাম : বৃদ্ৰ বাঃ ছেত্ৰী পিতাৰ নাম : কৃষ্ণ বাঃ ঘৰ নং : ৯৭ বয়স : 48 লিঙ্গ : পুৰুষ	HXX1729084 ফটো উপলব্ধ
670 নাম : টুকামায়া ছেত্ৰী স্বামীৰ নাম : বৃদ্ৰ বাঃ ছেত্ৰী ঘৰ নং : ৯৮ বয়স : 44 লিঙ্গ : মহিলা	HXX1729095 ফটো উপলব্ধ	671 নাম : দীপা ছেত্ৰী পিতাৰ নাম : কৃষ্ণ বাহাদুৰ ছেত্ৰী ঘৰ নং : ৯৮ বয়স : 34 লিঙ্গ : মহিলা	HXX0189878 ফটো উপলব্ধ	S 672 নাম : চন্দ্ৰকলা ছেত্ৰী পিতাৰ নাম : কৃষ্ণ বাঃ ছেত্ৰী ঘৰ নং : ৯৮ বয়স : 29 লিঙ্গ : মহিলা	HXX0014010 ফটো উপলব্ধ
673 নাম : প্ৰকাশ ছেত্ৰী পিতাৰ নাম : কুল বাহাদুৰ ছেত্ৰী ঘৰ নং : ৯৮ক বয়স : 27 লিঙ্গ : পুৰুষ	HXX0324830 ফটো উপলব্ধ	674 নাম : ভুবন ছেত্ৰী পিতাৰ নাম : খৰ্গ বাহাদুৰ ছেত্ৰী ঘৰ নং : 98 বয়স : 23 লিঙ্গ : পুৰুষ	PSO0116129 ফটো উপলব্ধ	675 নাম : কুল বাঃ ছেত্ৰী পিতাৰ নাম : কৃষ্ণ বাঃ ছেত্ৰী ঘৰ নং : ৯৮ক বয়স : 54 লিঙ্গ : পুৰুষ	HXX1729062 ফটো উপলব্ধ
676 নাম : জনমায়া ছেত্ৰী স্বামীৰ নাম : কুল বাঃ ছেত্ৰী ঘৰ নং : ৯৮ক বয়স : 51 লিঙ্গ : মহিলা	HXX1729073 ফটো উপলব্ধ	677 নাম : চন্দ্ৰ মায়া চেত্ৰী স্বামীৰ নাম : প্ৰকাশ ছেত্ৰী ঘৰ নং : 98ক বয়স : 25 লিঙ্গ : মহিলা	PSO0098012 ফটো উপলব্ধ	678 নাম : লক্ষীমায়া ছেত্ৰী পিতাৰ নাম : কুল বাহাদুৰ ছেত্ৰী ঘৰ নং : ৯৮ক বয়স : 26 লিঙ্গ : মহিলা	HXX0533463 ফটো উপলব্ধ
679 নাম : কৰ্ণ বাহাদুৰ ছেত্ৰী পিতাৰ নাম : কুল বাহাদুৰ ছেত্ৰী ঘৰ নং : 98ক বয়স : 23 লিঙ্গ : পুৰুষ	HXX1497601 ফটো উপলব্ধ	680 নাম : ভবানী শংকৰ ছেত্ৰী পিতাৰ নাম : কুল বাঃ ঘৰ নং : ৯৯ বয়স : 78 লিঙ্গ : পুৰুষ	HXX1729108 ফটো উপলব্ধ	681 নাম : দেবমায়া ছেত্ৰী স্বামীৰ নাম : ভবানী শংকৰ ছেত্ৰী ঘৰ নং : ৯৯ বয়স : 64 লিঙ্গ : মহিলা	HXX1729119 ফটো উপলব্ধ
682 নাম : শান্তি ছেত্ৰী স্বামীৰ নাম : তনুজ প্ৰতিম ছেত্ৰী ঘৰ নং : ৯৯ বয়স : 42 লিঙ্গ : মহিলা	HXX0014003 ফটো উপলব্ধ	683 নাম : তনুজ প্ৰতীম ছেত্ৰী পিতাৰ নাম : ভবানী শংকৰ ছেত্ৰী ঘৰ নং : ৯৯ বয়স : 42 লিঙ্গ : পুৰুষ	HXX1729153 ফটো উপলব্ধ	S 684 নাম : পূৰ্ণ মায়া ছেত্ৰী স্বামীৰ নাম : হৰি বাহাদুৰ ছেত্ৰী ঘৰ নং : ৯৯ক বয়স : 35 লিঙ্গ : মহিলা	HXX0341420 ফটো উপলব্ধ
685 নাম : এম বাহাদুৰ ছেত্ৰী পিতাৰ নাম : নৰ বাহাদুৰ ছেত্ৰী ঘৰ নং : ৯৯ঘ বয়স : 57 লিঙ্গ : পুৰুষ	HXX1726405 ফটো উপলব্ধ	686 নাম : নিমলী ছেত্ৰী স্বামীৰ নাম : এম বাঃ ছেত্ৰী ঘৰ নং : ৯৯ঘ বয়স : 54 লিঙ্গ : মহিলা	HXX1726416 ফটো উপলব্ধ	687 নাম : গন বাঃ ছেত্ৰী পিতাৰ নাম : এম বাহাদুৰ ছেত্ৰী ঘৰ নং : ৯৯ঘ বয়স : 37 লিঙ্গ : পুৰুষ	HXX0014011 ফটো উপলব্ধ
688 নাম : সবিতা ছেত্ৰী স্বামীৰ নাম : গণ বাহাদুৰ ছেত্ৰী ঘৰ নং : ৯৯ঘ বয়স : 29 লিঙ্গ : মহিলা	HXX1844219 ফটো উপলব্ধ	689 নাম : বিটু ছেত্ৰী পিতাৰ নাম : ডম্বৰ বাহাদুৰ ছেত্ৰী ঘৰ নং : 99গ বয়স : 20 লিঙ্গ : পুৰুষ	PSO0009357 ফটো উপলব্ধ	690 নাম : বিশাল ছেত্ৰী পিতাৰ নাম : ডাম্বৰ বাহাদুৰ ছেত্ৰী ঘৰ নং : 99গ বয়স : 23 লিঙ্গ : পুৰুষ	HXX0472670 ফটো উপলব্ধ



691 নাম : বিনিতা ছেত্ৰী পিতাৰ নাম: পূৰ্ণ বাহাদুৰ ছেত্ৰী ঘৰ নং : ৯৯খ বয়স : 28 লিঙ্গ : মহিলা	HXX0525261 ফটো উপলব্ধ	692 নাম : স্বৰূপ অধিকাৰী পিতাৰ নাম: পূৰ্ণ বাহাদুৰ অধিকাৰী ঘৰ নং : ৯৯খ বয়স : 27 লিঙ্গ : পুৰুষ	HXX0432500 ফটো উপলব্ধ	693 নাম : পূৰ্ণ বাহাদুৰ ছেত্ৰী পিতাৰ নাম: নৰ বগা ঘৰ নং : ৯৯খ বয়স : 69 লিঙ্গ : পুৰুষ	HXX1729200 ফটো উপলব্ধ
S 694 নাম : বীৰ বাঃ নিৰল্লা পিতাৰ নাম: দল বাঃ ঘৰ নং : ৯৯ক বয়স : 52 লিঙ্গ : পুৰুষ	HXX1729164 ফটো উপলব্ধ	695 নাম : মীনা ছেত্ৰী স্বামীৰ নাম: পূৰ্ণ বাঃ ছেত্ৰী ঘৰ নং : ৯৯খ বয়স : 51 লিঙ্গ : মহিলা	HXX1729211 ফটো উপলব্ধ	696 নাম : ডম্বৰ বাঃ ছেত্ৰী পিতাৰ নাম: পদম ঘৰ নং : ৯৯গ বয়স : 50 লিঙ্গ : পুৰুষ	HXX1729222 ফটো উপলব্ধ
S 697 নাম : লক্ষ্মীদেবী ছেত্ৰী স্বামীৰ নাম: বীৰ বাঃ নিৰল্লা ঘৰ নং : ৯৯ক বয়স : 49 লিঙ্গ : মহিলা	HXX1729175 ফটো উপলব্ধ	S 698 নাম : খগেন্দ্ৰ বাঃ পিতাৰ নাম: দল বাঃ ঘৰ নং : ৯৯ক বয়স : 48 লিঙ্গ : পুৰুষ	HXX1729186 ফটো উপলব্ধ	S 699 নাম : হৰি বাঃ নিৰল্লা পিতাৰ নাম: দল বাঃ নিৰল্লা ঘৰ নং : ৯৯ক বয়স : 44 লিঙ্গ : পুৰুষ	HXX1729197 ফটো উপলব্ধ
700 নাম : কুসুম ছেত্ৰী স্বামীৰ নাম: ডম্বৰ বাঃ ছেত্ৰী ঘৰ নং : ৯৯গ বয়স : 43 লিঙ্গ : মহিলা	HXX1729233 ফটো উপলব্ধ	701 নাম : নাৰায়ন ছেত্ৰী পিতাৰ নাম: নৰ বাঃ ঘৰ নং : ১০০ বয়স : 62 লিঙ্গ : পুৰুষ	HXX1729244 ফটো উপলব্ধ	702 নাম : দিপালী ছেত্ৰী স্বামীৰ নাম: নাৰায়ন ঘৰ নং : ১০০ বয়স : 57 লিঙ্গ : মহিলা	HXX1729255 ফটো উপলব্ধ
703 নাম : পংকজ ছেত্ৰী পিতাৰ নাম: নাৰায়ণ ছেত্ৰী ঘৰ নং : ১০০ বয়স : 27 লিঙ্গ : পুৰুষ	HXX0324764 ফটো উপলব্ধ	704 নাম : কৃষ্ণ ছেত্ৰী পিতাৰ নাম: দিল বাহাদুৰ ছেত্ৰী ঘৰ নং : 100ক বয়স : 20 লিঙ্গ : পুৰুষ	PSO0111104 ফটো উপলব্ধ	705 নাম : দিল বাহাদুৰ ছেত্ৰী পিতাৰ নাম: লায়ন বাহাদুৰ ছেত্ৰী ঘৰ নং : ১০০ক বয়স : 48 লিঙ্গ : পুৰুষ	HXX1729266 ফটো উপলব্ধ
706 নাম : দেবী মায়ী ছেত্ৰী স্বামীৰ নাম: দিল বাহাদুৰ ছেত্ৰী ঘৰ নং : ১০০ক বয়স : 43 লিঙ্গ : মহিলা	HXX1729277 ফটো উপলব্ধ	E 707 নাম : বন বগা ছেত্ৰী পিতাৰ নাম: ধন বগা ঘৰ নং : ১০১ বয়স : 70 লিঙ্গ : পুৰুষ	HXX1729288 ফটো উপলব্ধ	708 নাম : চন্দ্ৰকলা ছেত্ৰী স্বামীৰ নাম: বন বাঃ ছেত্ৰী ঘৰ নং : ১০১ বয়স : 64 লিঙ্গ : মহিলা	HXX1729299 ফটো উপলব্ধ
709 নাম : গমা ছেত্ৰী স্বামীৰ নাম: খৰ্গ বাহাদুৰ ছেত্ৰী ঘৰ নং : ১০১ বয়স : 46 লিঙ্গ : মহিলা	HXX0211409 ফটো উপলব্ধ	S 710 নাম : মীনা ছেত্ৰী পিতাৰ নাম: বন বাঃ ঘৰ নং : ১০১ বয়স : 45 লিঙ্গ : মহিলা	HXX1729302 ফটো উপলব্ধ	711 নাম : সৰস্বতী ছেত্ৰী স্বামীৰ নাম: বাজীৰ ছেত্ৰী ঘৰ নং : ১০১ বয়স : 43 লিঙ্গ : মহিলা	HXX0014012 ফটো উপলব্ধ
712 নাম : বাজীৰ ছেত্ৰী পিতাৰ নাম: বন বাঃ ঘৰ নং : ১০১ বয়স : 42 লিঙ্গ : পুৰুষ	HXX1729313 ফটো উপলব্ধ	713 নাম : গোপাল ছেত্ৰী পিতাৰ নাম: বৰ্ণ বাঃ ছেত্ৰী ঘৰ নং : ১০১ বয়স : 31 লিঙ্গ : পুৰুষ	HXX1735542 ফটো উপলব্ধ	714 নাম : খেম বাহাদুৰ ছেত্ৰী পিতাৰ নাম: লোক বাহাদুৰ ছেত্ৰী ঘৰ নং : ১০১ বয়স : 27 লিঙ্গ : পুৰুষ	HXX0211938 ফটো উপলব্ধ
715 নাম : জানুকা দেবী ছেত্ৰী স্বামীৰ নাম: লোক বাঃ ছেত্ৰী ঘৰ নং : ১০১ক বয়স : 62 লিঙ্গ : মহিলা	HXX1729335 ফটো উপলব্ধ	716 নাম : লোক বাঃ ছেত্ৰী পিতাৰ নাম: কাশীনাথ ঘৰ নং : ১০১ক বয়স : 69 লিঙ্গ : পুৰুষ	HXX1729324 ফটো উপলব্ধ	717 নাম : খৰ্গ বাঃ অধিকাৰী পিতাৰ নাম: ডম্বৰ ঘৰ নং : ১০১গ বয়স : 64 লিঙ্গ : পুৰুষ	HXX1729379 ফটো উপলব্ধ
718 নাম : নৰ বাঃ অধিকাৰী পিতাৰ নাম: খৰ্গ বাঃ অধিকাৰী ঘৰ নং : ১০১গ বয়স : 44 লিঙ্গ : পুৰুষ	HXX1729380 ফটো উপলব্ধ	719 নাম : খৰ্গ বাঃ ছেত্ৰী পিতাৰ নাম: লোক বাঃ ঘৰ নং : ১০১ক বয়স : 43 লিঙ্গ : পুৰুষ	HXX1729346 ফটো উপলব্ধ	720 নাম : শুভদ্রমায়ী ছেত্ৰী পিতাৰ নাম: জানুকা ছেত্ৰী ঘৰ নং : ১০১ক বয়স : 29 লিঙ্গ : মহিলা	HXX0014013 ফটো উপলব্ধ



721 নাম : বচৰী দেবী স্বামীৰ নাম: টংক বাহাদুৰ ছেত্ৰী ঘৰ নং : ১০২ বয়স : 61 লিঙ্গ : মহিলা	HXX1729404 ফটো উপলব্ধ	722 নাম : কিৰন ছেত্ৰী পিতাৰ নাম: টংক বাঃ ছেত্ৰী ঘৰ নং : ১০২ বয়স : 43 লিঙ্গ : পুৰুষ	HXX1729415 ফটো উপলব্ধ	723 নাম : সংগীতা ছেত্ৰী স্বামীৰ নাম: কিৰন ছেত্ৰী ঘৰ নং : ১০২ বয়স : 31 লিঙ্গ : মহিলা	HXX0006817 ফটো উপলব্ধ
724 নাম : ইন্দ্ৰ বাহাদুৰ ছেত্ৰী পিতাৰ নাম: টংক বাহাদুৰ ছেত্ৰী ঘৰ নং : ১০২ বয়স : 29 লিঙ্গ : পুৰুষ	HXX0014014 ফটো উপলব্ধ	725 নাম : চুনিতা ছেত্ৰী স্বামীৰ নাম: ইন্দ্ৰ ছেত্ৰী ঘৰ নং : ১০২ বয়স : 26 লিঙ্গ : মহিলা	HXX0524660 ফটো উপলব্ধ	726 নাম : দিকমায়া ছেত্ৰী স্বামীৰ নাম: ইন্দ্ৰ বাঃ ঘৰ নং : ১০৩ বয়স : 75 লিঙ্গ : মহিলা	HXX1729426 ফটো উপলব্ধ
727 নাম : কৃষ্ণ বাঃ ছেত্ৰী পিতাৰ নাম: ইন্দ্ৰ বগ্ন ঘৰ নং : ১০৩ বয়স : 50 লিঙ্গ : পুৰুষ	HXX1729437 ফটো উপলব্ধ	728 নাম : মেণকা ছেত্ৰী স্বামীৰ নাম: কৃষ্ণ বাহাদুৰ ছেত্ৰী ঘৰ নং : ১০৩ বয়স : 34 লিঙ্গ : মহিলা	HXX0007377 ফটো উপলব্ধ	729 নাম : স্বপ্না ছেত্ৰী পিতাৰ নাম: কৃষ্ণ বাহাদুৰ ছেত্ৰী ঘৰ নং : 103 বয়স : 25 লিঙ্গ : মহিলা	HXX1880657 ফটো উপলব্ধ
730 নাম : জিত বাহাদুৰ ছেত্ৰী পিতাৰ নাম: ভৰ্কত বাহাদুৰ ছেত্ৰী ঘৰ নং : ১০৪ বয়স : 62 লিঙ্গ : পুৰুষ	HXX1729459 ফটো উপলব্ধ	731 নাম : কৃষ্ণমায়া ছেত্ৰী স্বামীৰ নাম: জিত বাহাদুৰ ছেত্ৰী ঘৰ নং : ১০৪ বয়স : 54 লিঙ্গ : মহিলা	HXX1729460 ফটো উপলব্ধ	732 নাম : বেখা দেবী ছেত্ৰী পিতাৰ নাম: জিত বাহাদুৰ ছেত্ৰী ঘৰ নং : 104 বয়স : 26 লিঙ্গ : মহিলা	HXX0475004 ফটো উপলব্ধ
733 নাম : বীনিতা ছেত্ৰী স্বামীৰ নাম: কমল বাহাদুৰ ছেত্ৰী ঘৰ নং : 104 বয়স : 22 লিঙ্গ : মহিলা	HXX1880731 ফটো উপলব্ধ	734 নাম : জগত বাহাদুৰ ছেত্ৰী পিতাৰ নাম: ধন বাহাদুৰ ছেত্ৰী ঘৰ নং : ১০৫ বয়স : 60 লিঙ্গ : পুৰুষ	HXX1729471 ফটো উপলব্ধ	735 নাম : সৰস্বতী ছেত্ৰী পিতাৰ নাম: কাজিমান ঘৰ নং : ১০৫ বয়স : 57 লিঙ্গ : মহিলা	HXX1729482 ফটো উপলব্ধ
736 নাম : বিষ্ণু মায়া ছেত্ৰী পিতাৰ নাম: জগত বাহাদুৰ ছেত্ৰী ঘৰ নং : ১০৫ বয়স : 30 লিঙ্গ : মহিলা	HXX0341503 ফটো উপলব্ধ	737 নাম : প্ৰেম বাহাদুৰ ছেত্ৰী পিতাৰ নাম: জগত বাহাদুৰ ছেত্ৰী ঘৰ নং : ১০৫ বয়স : 28 লিঙ্গ : পুৰুষ	HXX0331090 ফটো উপলব্ধ	738 নাম : বীৰ বাঃ লিম্বু পিতাৰ নাম: চঞ্চপতি ঘৰ নং : ১০৬ বয়স : 82 লিঙ্গ : পুৰুষ	HXX1729493 ফটো উপলব্ধ
739 নাম : ভীম কুমাৰী লিম্বু স্বামীৰ নাম: বীৰ বাঃ লিম্বু ঘৰ নং : ১০৬ বয়স : 74 লিঙ্গ : মহিলা	HXX1729506 ফটো উপলব্ধ	S 740 নাম : বাজ কুমাৰ লিম্বু পিতাৰ নাম: বীৰ বাঃ ঘৰ নং : ১০৬ বয়স : 57 লিঙ্গ : পুৰুষ	HXX1729551 ফটো উপলব্ধ	S 741 নাম : চঞ্জমায়া লিম্বু স্বামীৰ নাম: বাজ কুমাৰ লিম্বু ঘৰ নং : ১০৬ বয়স : 126 লিঙ্গ : মহিলা	HXX1729562 ফটো উপলব্ধ
E 742 নাম : কল্পনা লিম্বু পিতাৰ নাম: বীৰ বাঃ ঘৰ নং : ১০৬ বয়স : 44 লিঙ্গ : মহিলা	HXX1729539 ফটো উপলব্ধ	743 নাম : ডাম্বৰ বাহাদুৰ লিম্বু পিতাৰ নাম: বীৰ বাহাদুৰ লিম্বু ঘৰ নং : ১০৬ বয়স : 37 লিঙ্গ : পুৰুষ	HXX1729540 ফটো উপলব্ধ	S 744 নাম : আশা লিম্বু পিতাৰ নাম: বীৰ বাহাদুৰ লিম্বু ঘৰ নং : ১০৬ বয়স : 32 লিঙ্গ : মহিলা	HXX0009845 ফটো উপলব্ধ
S 745 নাম : চান লিম্বু পিতাৰ নাম: বাজ কুমাৰ লিম্বু ঘৰ নং : ১০৬ বয়স : 32 লিঙ্গ : পুৰুষ	HXX0348201 ফটো উপলব্ধ	S2 746 নাম : চনম লিম্বু পিতাৰ নাম: বীৰ বাহাদুৰ লিম্বু ঘৰ নং : ১০৬ বয়স : 31 লিঙ্গ : মহিলা	HXX0347930 ফটো উপলব্ধ	747 নাম : নৰ বাঃ ছেত্ৰী পিতাৰ নাম: ধন বাঃ ঘৰ নং : ১০৮ বয়স : 62 লিঙ্গ : পুৰুষ	HXX1729573 ফটো উপলব্ধ
748 নাম : দেবীমায়া স্বামীৰ নাম: নৰ বাঃ ছেত্ৰী ঘৰ নং : ১০৮ বয়স : 57 লিঙ্গ : মহিলা	HXX1729584 ফটো উপলব্ধ	S2 749 নাম : খিৰ বাঃ ছেত্ৰী পিতাৰ নাম: নৰ বাঃ ছেত্ৰী ঘৰ নং : ১০৮ বয়স : 41 লিঙ্গ : পুৰুষ	HXX1729595 ফটো উপলব্ধ	750 নাম : ফইন্দ্ৰ বাঃ ছেত্ৰী পিতাৰ নাম: নৰ বাঃ ছেত্ৰী ঘৰ নং : ১০৮ বয়স : 33 লিঙ্গ : পুৰুষ	HXX0014018 ফটো উপলব্ধ

751 নাম : এম বাহাদুৰ ছেত্ৰী পিতাৰ নাম: পূৰ্ণ বাহাদুৰ ছেত্ৰী ঘৰ নং : 108 ক বয়স : 33 লিঙ্গ : পুৰুষ	HXX0324814 ফটো উপলব্ধ	752 নাম : সীতা ছেত্ৰী স্বামীৰ নাম: ফইন্দ্র বা ছেত্ৰী ঘৰ নং : 108 বয়স : 30 লিঙ্গ : মহিলা	PSO0091330 ফটো উপলব্ধ	S 753 নাম : অঞ্জনা ছেত্ৰী পিতাৰ নাম: নৰ বাহাদুৰ ছেত্ৰী ঘৰ নং : 108 বয়স : 29 লিঙ্গ : মহিলা	HXX0014020 ফটো উপলব্ধ
754 নাম : মীন বাহাদুৰ ছেত্ৰী পিতাৰ নাম: নৰ বাহাদুৰ ছেত্ৰী ঘৰ নং : 108 বয়স : 29 লিঙ্গ : পুৰুষ	HXX1735940 ফটো উপলব্ধ	755 নাম : গংগা মায়ী ছেত্ৰী স্বামীৰ নাম: মিন বাহাদুৰ ছেত্ৰী ঘৰ নং : 108 বয়স : 27 লিঙ্গ : মহিলা	HXX0196899 ফটো উপলব্ধ	756 নাম : চক্ৰ বাহাদুৰ ছেত্ৰী পিতাৰ নাম: নৰ বাহাদুৰ ছেত্ৰী ঘৰ নং : 108 বয়স : 26 লিঙ্গ : পুৰুষ	HXX0349621 ফটো উপলব্ধ
757 নাম : ভীমা মায়ী ছেত্ৰী স্বামীৰ নাম: চক্ৰ বাহাদুৰ ছেত্ৰী ঘৰ নং : 108 বয়স : 25 লিঙ্গ : মহিলা	PSO0091553 ফটো উপলব্ধ	758 নাম : সৰস্বতী ছেত্ৰী পিতাৰ নাম: নৰ বাহাদুৰ ছেত্ৰী ঘৰ নং : 108 বয়স : 25 লিঙ্গ : মহিলা	PSO0092221 ফটো উপলব্ধ	759 নাম : ভূমা দেৱী ছেত্ৰী স্বামীৰ নাম: দিপক ছেত্ৰী ঘৰ নং : 108 ক বয়স : 47 লিঙ্গ : মহিলা	HXX1500446 ফটো উপলব্ধ
760 নাম : লোহিত বাহাদুৰ ছেত্ৰী পিতাৰ নাম: পূৰ্ণ বাহাদুৰ ছেত্ৰী ঘৰ নং : 108 ক বয়স : 26 লিঙ্গ : পুৰুষ	HXX0487579 ফটো উপলব্ধ	761 নাম : পূৰ্ণ বাহাদুৰ ছেত্ৰী পিতাৰ নাম: ধনী বাহাদুৰ ছেত্ৰী ঘৰ নং : 108 ক বয়স : 53 লিঙ্গ : পুৰুষ	HXX1729608 ফটো উপলব্ধ	762 নাম : চেৰ বা: ছেত্ৰী পিতাৰ নাম: চক্ৰ বগা ঘৰ নং : 109 বয়স : 77 লিঙ্গ : পুৰুষ	HXX1729620 ফটো উপলব্ধ
763 নাম : ৰাজু ছেত্ৰী পিতাৰ নাম: চেৰ বা: ছেত্ৰী ঘৰ নং : 109 বয়স : 49 লিঙ্গ : পুৰুষ	HXX1729642 ফটো উপলব্ধ	764 নাম : গনেশ ছেত্ৰী পিতাৰ নাম: চেৰ বা: ছেত্ৰী ঘৰ নং : 109 বয়স : 47 লিঙ্গ : পুৰুষ	HXX1729653 ফটো উপলব্ধ	765 নাম : ৰাধিকা ছেত্ৰী স্বামীৰ নাম: গনেশ ছেত্ৰী ঘৰ নং : 109 বয়স : 33 লিঙ্গ : মহিলা	HXX0014021 ফটো উপলব্ধ
766 নাম : ডিক বাহাদুৰ ছেত্ৰী পিতাৰ নাম: টিকীৰাম ছেত্ৰী ঘৰ নং : 110 বয়স : 20 লিঙ্গ : পুৰুষ	PSO0091355 ফটো উপলব্ধ	767 নাম : কুল প্ৰসাদ উপাধ্যায় পিতাৰ নাম: নেনা প্ৰসাদ উপাধ্যায় ঘৰ নং : 120 বয়স : 58 লিঙ্গ : পুৰুষ	HXX0459099 ফটো উপলব্ধ	768 নাম : কৃষ্ণা মায়ী উপাধ্যায় স্বামীৰ নাম: কুল প্ৰসাদ উপাধ্যায় ঘৰ নং : 120 বয়স : 54 লিঙ্গ : মহিলা	HXX0459057 ফটো উপলব্ধ
769 নাম : ভক্ত বাহাদুৰ ছেত্ৰী পিতাৰ নাম: ৰাম বাহাদুৰ ছেত্ৰী ঘৰ নং : 120 বয়স : 39 লিঙ্গ : পুৰুষ	HXX1499607 ফটো উপলব্ধ	770 নাম : গংগা বাহাদুৰ শৰ্মা পিতাৰ নাম: কুল বাহাদুৰ শৰ্মা ঘৰ নং : 120 বয়স : 29 লিঙ্গ : পুৰুষ	HXX1499797 ফটো উপলব্ধ	771 নাম : সঞ্জয় প্ৰসাদ উপাধ্যায় পিতাৰ নাম: কুল প্ৰসাদ উপাধ্যায় ঘৰ নং : 120 বয়স : 25 লিঙ্গ : পুৰুষ	HXX1499771 ফটো উপলব্ধ
772 নাম : দাৰা লামা পিতাৰ নাম: আৰ্ণদি লামা ঘৰ নং : 121 বয়স : 71 লিঙ্গ : পুৰুষ	HXX1625987 ফটো উপলব্ধ	773 নাম : চাৰ্কী লামা পিতাৰ নাম: দাৰা লামা ঘৰ নং : 121 বয়স : 42 লিঙ্গ : পুৰুষ	HXX1625847 ফটো উপলব্ধ	774 নাম : ৰাম কুমাৰী তামাং পিতাৰ নাম: সিং বাহাদুৰ তামাং ঘৰ নং : 121 বয়স : 37 লিঙ্গ : মহিলা	HXX1626126 ফটো উপলব্ধ
775 নাম : পেশ্বা লামা পিতাৰ নাম: দাৰা লামা ঘৰ নং : 121 বয়স : 28 লিঙ্গ : পুৰুষ	HXX1626068 ফটো উপলব্ধ	776 নাম : ৰাম বাহাদুৰ ৰাই পিতাৰ নাম: অমৰ বাহাদুৰ ৰাই ঘৰ নং : 122 বয়স : 46 লিঙ্গ : পুৰুষ	HXX1885789 ফটো উপলব্ধ	777 নাম : কমলা ৰাই স্বামীৰ নাম: ৰাম বাহাদুৰ ৰাই ঘৰ নং : 122 বয়স : 43 লিঙ্গ : মহিলা	HXX1886167 ফটো উপলব্ধ
778 নাম : সীতাৰাম কুৰ্মী পিতাৰ নাম: বিজয় কুৰ্মী ঘৰ নং : 158 বয়স : 30 লিঙ্গ : পুৰুষ	HXX1226349 ফটো উপলব্ধ	779 নাম : মিন্টু মৰাণ পিতাৰ নাম: দেবো মৰাণ ঘৰ নং : 183 বয়স : 21 লিঙ্গ : পুৰুষ	HXX1887587 ফটো উপলব্ধ	780 নাম : দেৱী গঞ্জ স্বামীৰ নাম: বিকাশ গঞ্জ ঘৰ নং : 192 বয়স : 34 লিঙ্গ : মহিলা	HXX1231315 ফটো উপলব্ধ

781 নাম : ললিত বৰ্মন পিতাৰ নাম : লক্ষীন্দৰ বৰ্মন ঘৰ নং : 193 চ বয়স : 51 লিঙ্গ : পুৰুষ	HXX0478511 ফটো উপলব্ধ	782 নাম : বিনীতা কোঁৱৰ বৰ্মন স্বামীৰ নাম : ললিত বৰ্মন ঘৰ নং : 193 চ বয়স : 41 লিঙ্গ : মহিলা	HXX0478628 ফটো উপলব্ধ	S 783 নাম : প্রযশিতা বৰুৱা স্বামীৰ নাম : মিলন মৰাণ ঘৰ নং : 200 বয়স : 25 লিঙ্গ : মহিলা	CCY0602185 ফটো উপলব্ধ
784 নাম : সুদৰ্শন হাজৰিকা পিতাৰ নাম : দিগন্ত হাজৰিকা ঘৰ নং : 273 বয়স : 21 লিঙ্গ : পুৰুষ	PSO0133645 ফটো উপলব্ধ	785 নাম : পাৰ্বতী ছেত্ৰী স্বামীৰ নাম : শিৱৰাজ ছেত্ৰী ঘৰ নং : ঘৰ নং- 03 বয়স : 32 লিঙ্গ : মহিলা	PSO0080564 ফটো উপলব্ধ	786 নাম : মনিকা ছেত্ৰী স্বামীৰ নাম : হৰি বাহাদুৰ ছেত্ৰী ঘৰ নং : হাউচ নো. 24 বয়স : 25 লিঙ্গ : মহিলা	PSO0028969 ফটো উপলব্ধ
787 নাম : লোকেশ্বৰী দেবী বানীয়া স্বামীৰ নাম : নাৰায়ন বানীয়া ঘৰ নং : ঘৰ নং-25 বয়স : 31 লিঙ্গ : মহিলা	PSO0077941 ফটো উপলব্ধ	788 নাম : থাণ্ডমায়া ছেত্ৰী স্বামীৰ নাম : হেমৰাজ ছেত্ৰী ঘৰ নং : ঘৰ নং 28 বয়স : 26 লিঙ্গ : মহিলা	PSO0073122 ফটো উপলব্ধ	789 নাম : যাসুদা ছেত্ৰী পিতাৰ নাম : টেক বাহাদুৰ ছেত্ৰী ঘৰ নং : ঘৰ নং 30 বয়স : 22 লিঙ্গ : মহিলা	PSO0116160 ফটো উপলব্ধ
# 790 নাম : পুনম ছেত্ৰী পিতাৰ নাম : দুৰ্গা বাহাদুৰ ছেত্ৰী ঘৰ নং : ১৩৫ বয়স : 23 লিঙ্গ : মহিলা	PSO0042143 ফটো উপলব্ধ	# 791 নাম : টংক ছেত্ৰী পিতাৰ নাম : দুৰ্গা বাহাদুৰ ছেত্ৰী ঘৰ নং : ১৩৫ বয়স : 20 লিঙ্গ : পুৰুষ	PSO0121913 ফটো উপলব্ধ	792 নাম : অশোক ছেত্ৰী পিতাৰ নাম : লাল বাহাদুৰ ছেত্ৰী ঘৰ নং : ঘৰ নং -85 বয়স : 22 লিঙ্গ : পুৰুষ	PSO0121673 ফটো উপলব্ধ
793 নাম : মনদীপ ছেত্ৰী পিতাৰ নাম : নাৰায়ন ছেত্ৰী ঘৰ নং : ঘৰ নং - 100 বয়স : 21 লিঙ্গ : পুৰুষ	PSO0108365 ফটো উপলব্ধ				



794	1	PSO0156299	ফটো উপলব্ধ	নাম : পূজা ছেত্ৰী পিতাৰ নাম : মহেন্দ্ৰ ছেত্ৰী ঘৰ নং : 164 বয়স : 19 লিঙ্গ : মহিলা	795	1	PSO0156364	ফটো উপলব্ধ	নাম : ধনীষ্ঠা ছেত্ৰী পিতাৰ নাম : তনুজ প্ৰতীম ছেত্ৰী ঘৰ নং : 99 বয়স : 19 লিঙ্গ : মহিলা	796	1	PSO0161034	ফটো উপলব্ধ	নাম : সূচনা ছেত্ৰী পিতাৰ নাম : ফইন্দ্ৰ ছেত্ৰী ঘৰ নং : 157 বয়স : 23 লিঙ্গ : মহিলা
797	1	PSO0161109	ফটো উপলব্ধ	নাম : বুকীনি ছেত্ৰী স্বামীৰ নাম : চেৰ বাহাদুৰ ছেত্ৰী ঘৰ নং : 84ক বয়স : 29 লিঙ্গ : মহিলা	798	1	PSO0161133	ফটো উপলব্ধ	নাম : চকিলা ছেত্ৰী পিতাৰ নাম : লাল বাহাদুৰ ছেত্ৰী ঘৰ নং : 85 বয়স : 23 লিঙ্গ : মহিলা	799	1	PSO0161521	ফটো উপলব্ধ	নাম : লোক বাহাদুৰ ছেত্ৰী পিতাৰ নাম : টেক বাহাদুৰ ছেত্ৰী ঘৰ নং : 26 বয়স : 18 লিঙ্গ : পুৰুষ
800	1	PSO0161547	ফটো উপলব্ধ	নাম : বিক্ৰম ছেত্ৰী পিতাৰ নাম : টেক বাহাদুৰ ছেত্ৰী ঘৰ নং : 30 বয়স : 26 লিঙ্গ : পুৰুষ	801	1	PSO0161554	ফটো উপলব্ধ	নাম : নিৰ্জলা ছেত্ৰী পিতাৰ নাম : ভীম বাহাদুৰ ছেত্ৰী ঘৰ নং : 47 বয়স : 19 লিঙ্গ : মহিলা	802	1	PSO0161596	ফটো উপলব্ধ	নাম : প্ৰবীন গুৰুং পিতাৰ নাম : প্ৰদীপ গুৰুং ঘৰ নং : 14 বয়স : 18 লিঙ্গ : পুৰুষ
803	1	PSO0161612	ফটো উপলব্ধ	নাম : শম্ভু লিম্বু পিতাৰ নাম : দেবী লাল লিম্বু ঘৰ নং : 153 বয়স : 20 লিঙ্গ : পুৰুষ	804	1	PSO0161869	ফটো উপলব্ধ	নাম : মন মায়া লিম্বু স্বামীৰ নাম : দেবী লাল লিম্বু ঘৰ নং : 153 বয়স : 45 লিঙ্গ : মহিলা	805	1	PSO0161901	ফটো উপলব্ধ	নাম : কৃষ্ণ বাহাদুৰ ছেত্ৰী পিতাৰ নাম : মেঘ বাহাদুৰ ছেত্ৰী ঘৰ নং : 43খ বয়স : 18 লিঙ্গ : পুৰুষ
806	1	PSO0161919	ফটো উপলব্ধ	নাম : ঈশ্বৰী ছেত্ৰী পিতাৰ নাম : মন বাহাদুৰ ছেত্ৰী ঘৰ নং : 163 বয়স : 20 লিঙ্গ : মহিলা	807	1	PSO0161935	ফটো উপলব্ধ	নাম : কৰণ গুৰুং পিতাৰ নাম : গৌপাল গুৰুং ঘৰ নং : 17 বয়স : 19 লিঙ্গ : পুৰুষ	808	1	PSO0161950	ফটো উপলব্ধ	নাম : জ্যোতি বইকা থাপা পিতাৰ নাম : হীৰা লাল থাপা ঘৰ নং : 56ক বয়স : 20 লিঙ্গ : মহিলা
809	1	PSO0161976	ফটো উপলব্ধ	নাম : পূজা ভাৰতী স্বামীৰ নাম : শ্যাম ভাৰতী ঘৰ নং : 83 বয়স : 21 লিঙ্গ : মহিলা	810	1	PSO0161992	ফটো উপলব্ধ	নাম : নিৰ্মলা দেৱী পিতাৰ নাম : পূৰ্ণ বাহাদুৰ বানিয়া ঘৰ নং : 33 বয়স : 20 লিঙ্গ : মহিলা	811	1	PSO0162008	ফটো উপলব্ধ	নাম : চুক মায়া লিম্বু পিতাৰ নাম : দেবী লাল লিম্বু ঘৰ নং : 153 বয়স : 22 লিঙ্গ : মহিলা
812	1	PSO0162016	ফটো উপলব্ধ	নাম : বিন্দিয়া লিম্বু পিতাৰ নাম : মদন লিম্বু ঘৰ নং : 75 বয়স : 20 লিঙ্গ : মহিলা	813	1	PSO0162024	ফটো উপলব্ধ	নাম : মনিকা উপাধ্যায় পিতাৰ নাম : পৰশুৰাম উপাধ্যায় ঘৰ নং : 124 বয়স : 19 লিঙ্গ : মহিলা	814	1	PSO0162032	ফটো উপলব্ধ	নাম : বিনা ছেত্ৰী পিতাৰ নাম : জীৱন ছেত্ৰী ঘৰ নং : 70 বয়স : 19 লিঙ্গ : মহিলা
815	1	PSO0162602	ফটো উপলব্ধ	নাম : মনিশা ছেত্ৰী পিতাৰ নাম : প্ৰেম বাহাদুৰ ছেত্ৰী ঘৰ নং : 146 বয়স : 22 লিঙ্গ : মহিলা	816	1	PSO0162636	ফটো উপলব্ধ	নাম : চন্দ্ৰ কলা ছেত্ৰী পিতাৰ নাম : হৰি বাহাদুৰ ছেত্ৰী ঘৰ নং : 50 বয়স : 19 লিঙ্গ : মহিলা	817	1	PSO0162677	ফটো উপলব্ধ	নাম : অঞ্জনা ছেত্ৰী স্বামীৰ নাম : ভীম বাহাদুৰ ছেত্ৰী ঘৰ নং : 94ক বয়স : 19 লিঙ্গ : মহিলা
818	1	PSO0162701	ফটো উপলব্ধ	নাম : ৰত্ন বাহাদুৰ ছেত্ৰী পিতাৰ নাম : প্ৰেম বাহাদুৰ ছেত্ৰী ঘৰ নং : 146 বয়স : 19 লিঙ্গ : পুৰুষ	819	1	PSO0162719	ফটো উপলব্ধ	নাম : পুষ্পা কুমাৰী ছেত্ৰী স্বামীৰ নাম : কুমাৰ ছেত্ৰী ঘৰ নং : 25 বয়স : 18 লিঙ্গ : মহিলা	820	1	PSO0162735	ফটো উপলব্ধ	নাম : ৰশ্মি ছেত্ৰী স্বামীৰ নাম : বিশাল ছেত্ৰী ঘৰ নং : 67 বয়স : 18 লিঙ্গ : মহিলা
821	1	PSO0163246	ফটো উপলব্ধ	নাম : ছৰিনা দেৱী স্বামীৰ নাম : লোহিত বাহাদুৰ ছেত্ৰী ঘৰ নং : 10৮ক বয়স : 24 লিঙ্গ : মহিলা	822	1	PSO0163253	ফটো উপলব্ধ	নাম : কবিতা ছেত্ৰী পিতাৰ নাম : পূৰ্ণ বাহাদুৰ ছেত্ৰী ঘৰ নং : 99খ বয়স : 20 লিঙ্গ : মহিলা	823	1	PSO0163295	ফটো উপলব্ধ	নাম : সুস্মিতা ছেত্ৰী পিতাৰ নাম : পূৰ্ণ বাহাদুৰ ছেত্ৰী ঘৰ নং : 99খ বয়স : 21 লিঙ্গ : মহিলা



824	1	PSO0164202	ফটো উপলব্ধ	825	1	PSO0180331	ফটো উপলব্ধ	826	1	PSO0180398	ফটো উপলব্ধ
নাম : সাগৰ ছেত্ৰী পিতাৰ নাম : গোপাল ছেত্ৰী ঘৰ নং : 35 গ বয়স : 19 লিঙ্গ : পুৰুষ				নাম : ববিতা ছেত্ৰী পিতাৰ নাম : কৃষ্ণ ছেত্ৰী ঘৰ নং : 57 বয়স : 25 লিঙ্গ : মহিলা				নাম : বিজয় কুমাৰ ছেত্ৰী পিতাৰ নাম : নীল বাহাদুৰ ছেত্ৰী ঘৰ নং : 44খ বয়স : 20 লিঙ্গ : পুৰুষ			
827	1	PSO0180414	ফটো উপলব্ধ	828	1	HXX0459792	ফটো উপলব্ধ	829	1	HXX0459768	ফটো উপলব্ধ
নাম : হেম বাহাদুৰ ছেত্ৰী পিতাৰ নাম : নীল বাহাদুৰ ছেত্ৰী ঘৰ নং : 44 খ বয়স : 25 লিঙ্গ : পুৰুষ				নাম : কিৰন গুৰুং পিতাৰ নাম : সন্তু বাহাদুৰ গুৰুং ঘৰ নং : 15 বয়স : 26 লিঙ্গ : পুৰুষ				নাম : কমল ভাৰতী পিতাৰ নাম : বিদুৰ ভাৰতী ঘৰ নং : ৮৩ বয়স : 27 লিঙ্গ : পুৰুষ			
830	1	HXX1223239	ফটো উপলব্ধ	831	1	HXX0486241	ফটো উপলব্ধ	832	1	HXX0008769	ফটো উপলব্ধ
নাম : শ্যাম ভাৰতী পিতাৰ নাম : বিদুৰ ভাৰতী ঘৰ নং : ৮৩ বয়স : 23 লিঙ্গ : পুৰুষ				নাম : বাম বাহাদুৰ পিতাৰ নাম : গনেশ পাঠক ঘৰ নং : 171 বয়স : 62 লিঙ্গ : পুৰুষ				নাম : সবিতা ছেত্ৰী পিতাৰ নাম : খেল বাঃ ঘৰ নং : 35 গ বয়স : 40 লিঙ্গ : মহিলা			
833	1	HXX1224187	ফটো উপলব্ধ	834	1	HXX0432559	ফটো উপলব্ধ	835	1	HXX0433540	ফটো উপলব্ধ
নাম : ৰূপা গিৰি স্বামীৰ নাম : কুচুম গিৰি ঘৰ নং : 1 ক বয়স : 25 লিঙ্গ : মহিলা				নাম : শিব কুমাৰ পিতাৰ নাম : তাৰা বাহাদুৰ ছেত্ৰী ঘৰ নং : ৮৬ক বয়স : 25 লিঙ্গ : পুৰুষ				নাম : বিমল ছেত্ৰী পিতাৰ নাম : অমৰ বাহাদুৰ ছেত্ৰী ঘৰ নং : ১৪২ বয়স : 31 লিঙ্গ : পুৰুষ			
836	1	HXX0432567	ফটো উপলব্ধ	837	1	HXX0200097	ফটো উপলব্ধ	838	1	HXX1735097	ফটো উপলব্ধ
নাম : ইন্দ্ৰ বাহাদুৰ পিতাৰ নাম : অমৰ বাহাদুৰ ছেত্ৰী ঘৰ নং : ১৪২ বয়স : 29 লিঙ্গ : পুৰুষ				নাম : সীতাৰাম বানিয়া পিতাৰ নাম : নৰ বাহাদুৰ বানিয়া ছেত্ৰী ঘৰ নং : 60 ক বয়স : 31 লিঙ্গ : পুৰুষ				নাম : এম কুমাৰী স্বামীৰ নাম : নৰ বাঃ ঘৰ নং : ৬০ বয়স : 45 লিঙ্গ : মহিলা			
839	1	PSO0186650	ফটো উপলব্ধ	840	1	PSO0186676	ফটো উপলব্ধ	841	1	PSO0186890	ফটো উপলব্ধ
নাম : যুবৰাজ বানিয়া ছেত্ৰী পিতাৰ নাম : মহেন্দ্ৰ বানিয়া ছেত্ৰী ঘৰ নং : 33 বয়স : 21 লিঙ্গ : পুৰুষ				নাম : যশোদা বানিয়া ছেত্ৰী পিতাৰ নাম : মহেন্দ্ৰ বানিয়া ছেত্ৰী ঘৰ নং : 33 বয়স : 23 লিঙ্গ : মহিলা				নাম : সাগৰ ছেত্ৰী পিতাৰ নাম : লক বাহাদুৰ ছেত্ৰী ঘৰ নং : 35 বয়স : 19 লিঙ্গ : পুৰুষ			
842	1	PSO0191981	ফটো উপলব্ধ	843	1	PSO0191999	ফটো উপলব্ধ	844	1	PSO0192005	ফটো উপলব্ধ
নাম : কৰণ ছেত্ৰী পিতাৰ নাম : সিংহ বাহাদুৰ ছেত্ৰী ঘৰ নং : 43 গ বয়স : 20 লিঙ্গ : পুৰুষ				নাম : পৰন কাৰ্কী পিতাৰ নাম : যাম বাহাদুৰ কাৰ্কী ঘৰ নং : 65 ক বয়স : 21 লিঙ্গ : পুৰুষ				নাম : পুঞ্চল কাৰ্কী পিতাৰ নাম : জাম বাহাদুৰ কাৰ্কী ঘৰ নং : 65 ক বয়স : 26 লিঙ্গ : পুৰুষ			
845	1	PSO0192013	ফটো উপলব্ধ	846	1	CCY3836213	ফটো উপলব্ধ	847	1	CCY3836202	ফটো উপলব্ধ
নাম : কৌশল ছেত্ৰী পিতাৰ নাম : পূৰ্ণ বাহাদুৰ ছেত্ৰী ঘৰ নং : 151 বয়স : 22 লিঙ্গ : পুৰুষ				নাম : ৰেখা নেবাৰ স্বামীৰ নাম : বীৰ বঃ নেবাৰ ঘৰ নং : 173 বয়স : 49 লিঙ্গ : মহিলা				নাম : বীৰ বঃ পিতাৰ নাম : ভীম বঃ ঘৰ নং : 173 বয়স : 57 লিঙ্গ : পুৰুষ			
848	1	CCY0324608	ফটো উপলব্ধ	#2 849	1	FJS0295576	ফটো উপলব্ধ	850	1	PSO0207597	ফটো উপলব্ধ
নাম : মিনা কুমাৰী পিতাৰ নাম : গংগা বাহাদুৰ ছেত্ৰী ঘৰ নং : 35 বয়স : 27 লিঙ্গ : মহিলা				নাম : জয়া থাপা স্বামীৰ নাম : দুৰ্গা বাহাদুৰ থাপা ঘৰ নং : 2 বয়স : 28 লিঙ্গ : মহিলা				নাম : বিটু দাধৰা পিতাৰ নাম : কমল দাধৰা ঘৰ নং : ৭৯ বয়স : 20 লিঙ্গ : পুৰুষ			
851	1	HXX1739500	ফটো উপলব্ধ	852	1	HXX1739497	ফটো উপলব্ধ	853	1	HXX1223114	ফটো উপলব্ধ
নাম : পুষ্পা ৰাই স্বামীৰ নাম : ধন বাহাদুৰ ৰাই ঘৰ নং : ৫৩ক বয়স : 44 লিঙ্গ : মহিলা				নাম : ধন বাহাদুৰ পিতাৰ নাম : পদম বাহাদুৰ ঘৰ নং : ৫৩ক বয়স : 48 লিঙ্গ : পুৰুষ				নাম : ববিতা শৰ্মা স্বামীৰ নাম : টাবিলদাৰ শৰ্মা ঘৰ নং : 61 ক বয়স : 24 লিঙ্গ : মহিলা			



854	1	PSO0241943
নাম : ফুল কুমাৰী ছেত্ৰী পিতাৰ নাম : টেক বাহাদুৰ ছেত্ৰী ঘৰ নং : 161 বয়স : 21 লিঙ্গ : মহিলা		
ফটো উপলব্ধ		

855	1	PSO0241984
নাম : বিকাশ ছেত্ৰী পিতাৰ নাম : তেজ বাহাদুৰ ছেত্ৰী ঘৰ নং : 114 বয়স : 19 লিঙ্গ : পুৰুষ		
ফটো উপলব্ধ		

856	1	PSO0245027
নাম : কৌশল্যা ছেত্ৰী স্বামীৰ নাম : লোক বাহাদুৰ ছেত্ৰী ঘৰ নং : 50 বয়স : 42 লিঙ্গ : মহিলা		
ফটো উপলব্ধ		

857	1	PSO0245126
নাম : থানাই ছেত্ৰী স্বামীৰ নাম : বিজয় ছেত্ৰী ঘৰ নং : 12 বয়স : 24 লিঙ্গ : মহিলা		
ফটো উপলব্ধ		

858	1	PSO0245183
নাম : চন্দ্ৰ মায়া ছেত্ৰী স্বামীৰ নাম : বিকু ছেত্ৰী ঘৰ নং : 59 বয়স : 29 লিঙ্গ : মহিলা		
ফটো উপলব্ধ		

859	1	PSO0245209
নাম : আশা শৰ্মা স্বামীৰ নাম : গংগা বাহাদুৰ শৰ্মা ঘৰ নং : 120 বয়স : 28 লিঙ্গ : মহিলা		
ফটো উপলব্ধ		

860	1	PSO0245266
নাম : বম বাহাদুৰ নেৰাৰ পিতাৰ নাম : বাৰ বাহাদুৰ নেৰাৰ ঘৰ নং : 172 বয়স : 33 লিঙ্গ : পুৰুষ		
ফটো উপলব্ধ		



861	1	DWM2135140	ফটো উপলব্ধ	নাম : বনো ৰায় পিতাৰ নাম: বাৰ বাহাদুৰ ৰায় ঘৰ নং : 70ক বয়স : 34 লিঙ্গ : মহিলা
862	1	CCY0581611	ফটো উপলব্ধ	নাম : প্ৰবিন্দ দেৱী পিতাৰ নাম: লোকনাথ শৰ্মা ঘৰ নং : 84 চ৪ বয়স : 28 লিঙ্গ : মহিলা
863	1	HXX1739533	ফটো উপলব্ধ	নাম : অৰ্জুন গিৰি পিতাৰ নাম: কবিৰাজ গিৰি ঘৰ নং : 109 বয়স : 47 লিঙ্গ : পুৰুষ
864	1	PSO0249706	ফটো উপলব্ধ	নাম : মৌচুমী অধিকাৰী পিতাৰ নাম: খিলাৰাজ অধিকাৰী ঘৰ নং : 80 বয়স : 18 লিঙ্গ : মহিলা
865	1	FVC1196062	ফটো উপলব্ধ	নাম : জমুনা গুৰুং পিতাৰ নাম: চাক বাহাদুৰ গুৰুং ঘৰ নং : 15 বয়স : 27 লিঙ্গ : মহিলা
866	1	PSO0253781	ফটো উপলব্ধ	নাম : জ্যোতি পৰী ভাৰতী স্বামীৰ নাম: লক্ষ্মন ভাৰতী ঘৰ নং : 22 বয়স : 24 লিঙ্গ : মহিলা
867	1	PSO0253823	ফটো উপলব্ধ	নাম : মনিকা ভাৰতী পিতাৰ নাম: বুদ্ধ ভাৰতী ঘৰ নং : 90 বয়স : 20 লিঙ্গ : মহিলা
868	1	PSO0255760	ফটো উপলব্ধ	নাম : কুমাৰী নেৱাৰ স্বামীৰ নাম: ধন বাহাদুৰ নেৱাৰ ঘৰ নং : 173 বয়স : 22 লিঙ্গ : মহিলা
869	1	PSO0255794	ফটো উপলব্ধ	নাম : কুমাৰী মুড়া নেৱাৰ স্বামীৰ নাম: বম বাহাদুৰ নেৱাৰ ঘৰ নং : 172 বয়স : 30 লিঙ্গ : মহিলা
870	1	PSO0255851	ফটো উপলব্ধ	নাম : সভা ছেত্ৰী স্বামীৰ নাম: মনোজ ছেত্ৰী ঘৰ নং : 26 বয়স : 24 লিঙ্গ : মহিলা
871	1	PSO0255877	ফটো উপলব্ধ	নাম : ভীম মায়া তামাং পিতাৰ নাম: সিং বাহাদুৰ তামাং ঘৰ নং : 17খ বয়স : 30 লিঙ্গ : মহিলা
872	1	PSO0255927	ফটো উপলব্ধ	নাম : ধন বাহাদুৰ নেৱাৰ পিতাৰ নাম: বাৰ বাহাদুৰ নেৱাৰ ঘৰ নং : 173 বয়স : 29 লিঙ্গ : পুৰুষ
873	1	PSO0259077	ফটো উপলব্ধ	নাম : সাবিত্ৰী ছেত্ৰী স্বামীৰ নাম: দুৰ্গা বাহাদুৰ ছেত্ৰী ঘৰ নং : 59 বয়স : 22 লিঙ্গ : মহিলা
874	1	PSO0259085	ফটো উপলব্ধ	নাম : দীপা ছেত্ৰী স্বামীৰ নাম: কৃষ্ণ ছেত্ৰী ঘৰ নং : 59 বয়স : 48 লিঙ্গ : মহিলা
875	1	PSO0259093	ফটো উপলব্ধ	নাম : দুৰ্গা বাহাদুৰ ছেত্ৰী পিতাৰ নাম: কৃষ্ণ ছেত্ৰী ঘৰ নং : 59 বয়স : 27 লিঙ্গ : পুৰুষ
876	1	PSO0259465	ফটো উপলব্ধ	নাম : মন বাহাদুৰ নেৱাৰ পিতাৰ নাম: বাৰ বাহাদুৰ নেৱাৰ ঘৰ নং : 173 বয়স : 25 লিঙ্গ : পুৰুষ
877	1	PSO0259770	ফটো উপলব্ধ	নাম : ৰশ্মিতা দেৱী স্বামীৰ নাম: ৰোশন ঘিমিৰে ঘৰ নং : 1 নং বয়স : 28 লিঙ্গ : মহিলা
878	1	PSO0260190	ফটো উপলব্ধ	নাম : কবিতা ছেত্ৰী স্বামীৰ নাম: নৰ বাহাদুৰ ছেত্ৰী ঘৰ নং : 59 বয়স : 20 লিঙ্গ : মহিলা

ভোটাৰৰ সাৰাংশ

A) ভোটাৰৰ সংখ্যা

	তালিকাৰ প্ৰকাৰ	তালিকাৰ চিনাক্তকৰণ	ভোটাৰৰ সংখ্যা							
			পুৰুষ	মহিলা	৩য় লিঙ্গ	মুঠ				
I	মূল তালিকা	মূল তালিকা	বিশেষ সংশোধন, 2026 চনৰ পূৰ্বৰ 2025 চনৰ মূল তালিকাৰ লগত থকা সংযোজন সমূহ একত্ৰিতকৰণ কৰা তালিকা।				427	366	0	793
II	যোগ তালিকা	পৰিপূৰক 1	বিশেষ সংক্ষিপ্ত সংশোধন, 2026				29	38	0	67
		পৰিপূৰক 2	অনবিচ্ছিন্ন সংশোধন 2026				4	14	0	18
			মুঠ				33	52	0	85
III	বিয়োজন তালিকা	পৰিপূৰক 1	বিশেষ সংক্ষিপ্ত সংশোধন, 2026				25	38	0	63
		পৰিপূৰক 2	অনবিচ্ছিন্ন সংশোধন 2026				2	3	0	5
			মুঠ				27	41	0	68
IV	লিংগ ক্ষেত্ৰত পৰিবৰ্তনৰ বাবে পাৰ্থক্য					0	0	0	0	
এই সংশোধনৰ পিছত ভোটাৰ তালিকাত ভোটাৰৰ মুঠ সংখ্যা (I+II-III+IV)						433	377	0	810	

B) শুধৰনীৰ সংখ্যা

তালিকাৰ প্ৰকাৰ	তালিকাৰ চিনাক্তকৰণ	শুধৰনীৰ সংখ্যা
পৰিপূৰক 1	বিশেষ সংক্ষিপ্ত সংশোধন, 2026	106
পৰিপূৰক 2	অনবিচ্ছিন্ন সংশোধন 2026	25
	মুঠ	131

নিৰ্বাচক পঞ্জীয়ন বিষয়াৰ স্বাক্ষৰ

E-মূত, S-স্থানান্তৰিত/ বাসস্থান পৰিবৰ্তন, R-প্ৰতিলিপি, M-নিখোজ, Q-অযোগ্য