



ভোটাৰ তালিকা 2026 S03 অসম

বিধানসভা সমষ্টিৰ নম্বৰ, নাম আৰু সংৰক্ষণৰ স্থিতি : 81 - শদিয়া (সাধাৰণ)		খণ্ড নং : 259			
এই বিধানসভা সমষ্টিত কোন সংসদীয় সমষ্টিৰ অন্তৰ্গত তাৰ নম্বৰ, নাম আৰু সংৰক্ষণ স্থিতি : 12 - লক্ষীমপুৰ (সাধাৰণ)					
1. সংশোধনৰ বিৱৰণ					
সংশোধনৰ বছৰ	2026	তালিকাৰ চিনাক্তকৰণ			
ভিত্তি তাৰিখ	01-04-2026	বিশেষ সংশোধন, 2026 চনৰ পূৰ্বৰ 2025 চনৰ মূল তালিকাৰ লগত থকা সংযোজন সমূহ একত্ৰিতকৰণ কৰা তালিকা।			
সংশোধনৰ প্ৰকাৰ	বিশেষ সংশোধন 2026				
প্ৰকাশনৰ তাৰিখ	23-03-2026				
2. খণ্ড আৰু ভোটগ্ৰহন কেন্দ্ৰৰ বিৱৰণ					
খণ্ডৰ অন্তৰ্গত এলেকা সমূহৰ নম্বৰ আৰু নাম					
1-খাগৰিগুৰী					
2-আমগুৰি নগাওঁ					
3-আমগুৰী নগাওঁ					
	মূল চহৰ/গাওঁ	: আমগুৰি গাওঁ			
	ৱাৰ্ড নং	:			
	ডাকঘৰ	: কাকপথাৰ			
	পুলিচ থানা	: কাকপথাৰ			
	ব্লক	: ছৈখোৱা			
	ৰাজহ চক্ৰ	: ডুমডুমা			
	জিলা	: তিনিচুকীয়া			
	পিনকোড	: 786152			
3. ভোটগ্ৰহন কেন্দ্ৰৰ বিৱৰণ					
ভোটগ্ৰহন কেন্দ্ৰৰ নম্বৰ আৰু নাম :		ভোটগ্ৰহন কেন্দ্ৰৰ প্ৰকাৰ (পুৰুষ/মহিলা/সাধাৰণ)		সাধাৰণ	
259 - আমগুৰি প্ৰাথমিক বিদ্যালয় (বাঁও অংশ)		খণ্ডৰ অন্তৰ্গত সহায়ক ভোটগ্ৰহন কেন্দ্ৰৰ সংখ্যা :		0	
ভোটগ্ৰহন কেন্দ্ৰৰ ঠিকনা :					
আমগুৰি প্ৰাথমিক বিদ্যালয়, কোঠা নং ১, আমগুৰি, ডাকঘৰ-কাকপথাৰ থানা-কাকপথাৰ, জিলা-তিনিচুকীয়া, পিনকোড-৭৮৬১৫২					
4. ভোটাৰৰ সংখ্যা					
আৰম্ভনি ক্ৰমিক নং	শেষ ক্ৰমিক নং	মুঠ ভোটাৰ			
		পুৰুষ	মহিলা	৩য় লিঙ্গ	মুঠ
1	880	382	381	0	763

নিৰ্বাচক পঞ্জীয়ন বিষয়াৰ স্বাক্ষৰ

Nazri Naksha

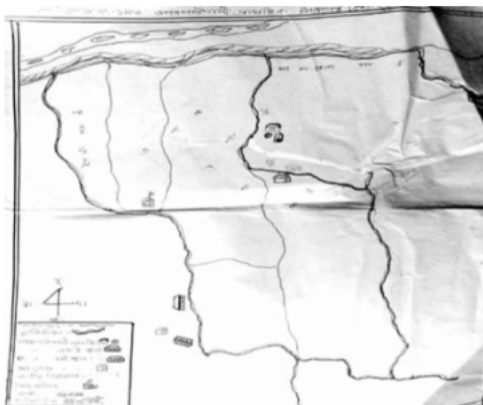

Google Map View



Polling Station Building Front View



ভোটগ্ৰহন কেন্দ্ৰৰ সন্মুখৰ দৃশ্য

Cad View

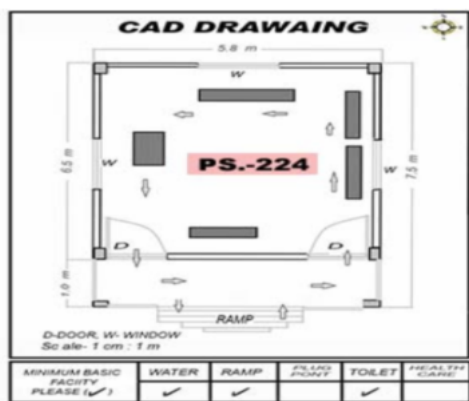

Key MAP View





1 নাম : চিত্ৰলেখা বৰুৱা পিতাৰ নাম : খগেন বৰুৱা ঘৰ নং : 18 বয়স : 50 লিঙ্গ : মহিলা	HXX0457481 ফটো উপলব্ধ	2 নাম : প্ৰদীপ বৰুৱা পিতাৰ নাম : খগেন বৰুৱা ঘৰ নং : 144 বয়স : 57 লিঙ্গ : পুৰুষ	HXX1841958 ফটো উপলব্ধ	3 নাম : প্ৰমিলা সোনোৱাল বৰুৱা স্বামীৰ নাম : প্ৰদীপ বৰুৱা ঘৰ নং : 144 বয়স : 47 লিঙ্গ : মহিলা	HXX1841947 ফটো উপলব্ধ
# 4 নাম : চুমিত্ৰা ফুকন সোনোৱাল স্বামীৰ নাম : মিত্তু সোনোৱাল ঘৰ নং : 1৮৭ বয়স : 29 লিঙ্গ : মহিলা	HXX0230243 ফটো উপলব্ধ	5 নাম : ৰাজা সোনোৱাল পিতাৰ নাম : ডিম্বেশ্বৰ সোনোৱাল ঘৰ নং : 1৬৬খ বয়স : 29 লিঙ্গ : পুৰুষ	HXX0229260 ফটো উপলব্ধ	6 নাম : সুস্মিতা সোনোৱাল পিতাৰ নাম : ডিম্বেশ্বৰ সোনোৱাল ঘৰ নং : 1৬৬ বয়স : 26 লিঙ্গ : মহিলা	HXX0457010 ফটো উপলব্ধ
# 7 নাম : শোভা পণ্ডিত সোনোৱাল স্বামীৰ নাম : ৰাজা সোনোৱাল ঘৰ নং : 1৬৬খ বয়স : 26 লিঙ্গ : মহিলা	HXX1649086 ফটো উপলব্ধ	8 নাম : ৰুপশ্ৰী মূদৈ মৰাণ স্বামীৰ নাম : বেবেটো মৰাণ ঘৰ নং : 1৬৮ বয়স : 24 লিঙ্গ : মহিলা	HXX0549436 ফটো উপলব্ধ	# 9 নাম : দুৰ্গেশ্বৰী হাজৰিকা সোণোৱাল স্বামীৰ নাম : খগেন সোণোৱাল ঘৰ নং : 1৭৯ বয়স : 67 লিঙ্গ : মহিলা	HXX0549360 ফটো উপলব্ধ
10 নাম : পৰিষ্কাৰিত সোনোৱাল পিতাৰ নাম : হেমচন্দ্ৰ সোনোৱাল ঘৰ নং : 182 বয়স : 36 লিঙ্গ : পুৰুষ	HXX0230565 ফটো উপলব্ধ	11 নাম : পাৰ্শ্বমণি মৰাণ স্বামীৰ নাম : মৃদুল মৰাণ ঘৰ নং : 1৮২ বয়স : 30 লিঙ্গ : মহিলা	HXX0457234 ফটো উপলব্ধ	# 12 নাম : ৰিংকু সোনোৱাল পিতাৰ নাম : হেমচন্দ্ৰ সোনোৱাল ঘৰ নং : 1৮২ ক বয়স : 27 লিঙ্গ : পুৰুষ	HXX0230201 ফটো উপলব্ধ
# 13 নাম : সান্তনু সোনোৱাল পিতাৰ নাম : হেমচন্দ্ৰ সোনোৱাল ঘৰ নং : ২৮২ বয়স : 26 লিঙ্গ : পুৰুষ	HXX0301200 ফটো উপলব্ধ	14 নাম : লিজা গগৈ সোনোৱাল স্বামীৰ নাম : ৰিংকু সোনোৱাল ঘৰ নং : 1৮২ক বয়স : 24 লিঙ্গ : মহিলা	HXX0519082 ফটো উপলব্ধ	S 15 নাম : ৰুনা সোনোৱাল পিতাৰ নাম : পুন্না সোনোৱাল ঘৰ নং : ২৮৩ বয়স : 26 লিঙ্গ : মহিলা	HXX0300095 ফটো উপলব্ধ
S 16 নাম : মুনমী সোনোৱাল পিতাৰ নাম : ক্ষাৰেশ্বৰ সোনোৱাল ঘৰ নং : ১৮৭ বয়স : 35 লিঙ্গ : মহিলা	HXX0457309 ফটো উপলব্ধ	17 নাম : ভাস্কৰ সোনোৱাল পিতাৰ নাম : ক্ষাৰেশ্বৰ সোনোৱাল ঘৰ নং : 187 বয়স : 35 লিঙ্গ : পুৰুষ	HXX0230573 ফটো উপলব্ধ	# 18 নাম : মঞ্জলতা চেতিয়া ঠাকুলী স্বামীৰ নাম : জিতু ঠাকুলী ঘৰ নং : 1৮৮ বয়স : 39 লিঙ্গ : মহিলা	HXX0457432 ফটো উপলব্ধ
19 নাম : যতিন ঠাকুলী পিতাৰ নাম : জয়ন্ত ঠাকুলী ঘৰ নং : 1৮৯ বয়স : 28 লিঙ্গ : পুৰুষ	HXX0230102 ফটো উপলব্ধ	20 নাম : লক্ষ্মণি ঠাকুলী পিতাৰ নাম : জয়ন্ত ঠাকুলী ঘৰ নং : 1৮৯ বয়স : 26 লিঙ্গ : মহিলা	HXX0301671 ফটো উপলব্ধ	21 নাম : ভায়লিনা ঠাকুলী স্বামীৰ নাম : যতিন ঠাকুলী ঘৰ নং : 189 বয়স : 24 লিঙ্গ : মহিলা	PSO0099424 ফটো উপলব্ধ
22 নাম : ৰেজিনা সোনোৱাল স্বামীৰ নাম : থানেশ্বৰ সোনোৱাল ঘৰ নং : 1৯1 বয়স : 36 লিঙ্গ : মহিলা	HXX0231662 ফটো উপলব্ধ	R 23 নাম : ৰাজিনা সোনোৱাল স্বামীৰ নাম : থানেশ্বৰ সোনোৱাল ঘৰ নং : 1৯1 বয়স : 27 লিঙ্গ : মহিলা	HXX0457382 ফটো উপলব্ধ	S 24 নাম : পিংকী হাজৰিকা পিতাৰ নাম : ৰতেশ্বৰ হাজৰিকা ঘৰ নং : ১৯১ বয়স : 26 লিঙ্গ : মহিলা	HXX0232082 ফটো উপলব্ধ
25 নাম : বিশ্বজিত সোনোৱাল পিতাৰ নাম : সঞ্জীৱ সোনোৱাল ঘৰ নং : 1৯১ ক বয়স : 25 লিঙ্গ : পুৰুষ	HXX0300251 ফটো উপলব্ধ	# 26 নাম : হিমাংক ঠাকুলী পিতাৰ নাম : অনল ঠাকুলী ঘৰ নং : 1৯২ ক বয়স : 27 লিঙ্গ : পুৰুষ	HXX0457275 ফটো উপলব্ধ	27 নাম : পলি হাজৰিকা স্বামীৰ নাম : অজিত হাজৰিকা ঘৰ নং : 1৯৩ বয়স : 26 লিঙ্গ : মহিলা	HXX0229930 ফটো উপলব্ধ
28 নাম : মিনাক্ষী সোনোৱাল পিতাৰ নাম : মোহন সোনোৱাল ঘৰ নং : 1৯৪ বয়স : 25 লিঙ্গ : মহিলা	HXX0457374 ফটো উপলব্ধ	29 নাম : ধনজিত হাজৰিকা পিতাৰ নাম : মহন হাজৰিকা ঘৰ নং : 1৯৫ বয়স : 27 লিঙ্গ : পুৰুষ	HXX0231852 ফটো উপলব্ধ	30 নাম : অৰুণ মৰান পিতাৰ নাম : বিমান মৰান ঘৰ নং : 1৯৬ক বয়স : 27 লিঙ্গ : পুৰুষ	HXX0232074 ফটো উপলব্ধ



31	HXX0457416	ফটো উপলব্ধ
নাম : লক্ষ্মণি মৰাণ পিতাৰ নাম: পোৱাল মৰাণ ঘৰ নং : ১৯৭ ক বয়স : 27 লিঙ্গ : মহিলা		

32	HXX0549402	ফটো উপলব্ধ
নাম : জোনমণি ৰাজখোৱা স্বামীৰ নাম: অভিজিত ৰাজখোৱা ঘৰ নং : 201 বয়স : 27 লিঙ্গ : মহিলা		

33	HXX0549428	ফটো উপলব্ধ
নাম : অল্পনা ৰাজখোৱা পিতাৰ নাম: প্ৰদীপ ৰাজখোৱা ঘৰ নং : ২০১ বয়স : 24 লিঙ্গ : মহিলা		

34	HXX0457457	ফটো উপলব্ধ
নাম : সিমাস্ত ডেকা মৰাণ পিতাৰ নাম: বলিন দেকা মৰাণ ঘৰ নং : ২০১ ক বয়স : 43 লিঙ্গ : পুৰুষ		

35	HXX0549451	ফটো উপলব্ধ
নাম : ডেনিছ ডেকা মৰাণ পিতাৰ নাম: দিগন্ত ডেকা মৰাণ ঘৰ নং : ২০১ ক বয়স : 24 লিঙ্গ : পুৰুষ		

36	HXX0549394	ফটো উপলব্ধ
নাম : তুলচী ৰাজখোৱা স্বামীৰ নাম: নিৰেন ৰাজখোৱা ঘৰ নং : ২১০ বয়স : 25 লিঙ্গ : মহিলা		

37	HXX0549444	ফটো উপলব্ধ
নাম : ঋতু মৰাণ পিতাৰ নাম: ভদ্রেশ্বৰ মৰাণ ঘৰ নং : ২৫৭ বয়স : 26 লিঙ্গ : পুৰুষ		

E 38	HXX0288308	ফটো উপলব্ধ
নাম : বলিন মৰাণ পিতাৰ নাম: মুন্সিয় মৰাণ ঘৰ নং : ৩০০ ক বয়স : 49 লিঙ্গ : পুৰুষ		



S2 39 নাম : জিতামনী গগৈ স্বামীৰ নাম : দিশেশ্বৰ গগৈ ঘৰ নং : ১৩ বয়স : 41 লিঙ্গ : মহিলা	HXX0228825 ফটো উপলব্ধ	40 নাম : মনোজ বৰুৱা পিতাৰ নাম : খগেন বৰুৱা ঘৰ নং : ১৪ বয়স : 41 লিঙ্গ : পুৰুষ	HXX0229294 ফটো উপলব্ধ	41 নাম : গীতিকা শইকীয়া বৰুৱা স্বামীৰ নাম : মনোজ বৰুৱা ঘৰ নং : ১৪ বয়স : 38 লিঙ্গ : মহিলা	HXX0229872 ফটো উপলব্ধ
42 নাম : লক্ষ্মীৰা ৰাজখোৱা মৰাণ স্বামীৰ নাম : মনোজ মৰাণ ঘৰ নং : 25 বয়স : 33 লিঙ্গ : মহিলা	HXX0260117 ফটো উপলব্ধ	43 নাম : নিশামণি শইকীয়া স্বামীৰ নাম : ধনেশ্বৰ শইকীয়া ঘৰ নং : 49 বয়স : 37 লিঙ্গ : মহিলা	HXX0631200 ফটো উপলব্ধ	44 নাম : হেমমায়া প্ৰধান স্বামীৰ নাম : নিতুল ৰাজখোৱা ঘৰ নং : 110 বয়স : 26 লিঙ্গ : মহিলা	HXX1618156 ফটো উপলব্ধ
# 45 নাম : কেশৱ শইকীয়া পিতাৰ নাম : সোনেশ্বৰ শইকীয়া ঘৰ নং : ২১১ বয়স : 22 লিঙ্গ : পুৰুষ	HXX1605864 ফটো উপলব্ধ	46 নাম : নোমলু দুৱৰা পিতাৰ নাম : ভোগেশ্বৰ ঘৰ নং : ১১৬ বয়স : 63 লিঙ্গ : পুৰুষ	HXX1691447 ফটো উপলব্ধ	47 নাম : সুখলতা দুৱৰা স্বামীৰ নাম : নোমল ঘৰ নং : ১১৬ বয়স : 61 লিঙ্গ : মহিলা	HXX1691458 ফটো উপলব্ধ
48 নাম : গকুল দুৱৰা পিতাৰ নাম : নোমল ঘৰ নং : ১১৬ বয়স : 40 লিঙ্গ : পুৰুষ	HXX1691469 ফটো উপলব্ধ	# 49 নাম : নিবুল দুৱৰা পিতাৰ নাম : নিমল দুৱৰা ঘৰ নং : ১১৬ ক বয়স : 39 লিঙ্গ : পুৰুষ	HXX0230144 ফটো উপলব্ধ	50 নাম : বঞ্জিতা মৰাণ দুৱৰা স্বামীৰ নাম : গকুল দুৱৰা ঘৰ নং : 116 বয়স : 38 লিঙ্গ : মহিলা	HXX1696986 ফটো উপলব্ধ
# 51 নাম : নিতুল দুৱৰা পিতাৰ নাম : নিমল দুৱৰা ঘৰ নং : ১১৬ ক বয়স : 32 লিঙ্গ : পুৰুষ	HXX0232041 ফটো উপলব্ধ	# 52 নাম : নয়ন মনি মৰাণ দুৱৰা স্বামীৰ নাম : নিবুল দুৱৰা ঘৰ নং : ১১৬ ক বয়স : 29 লিঙ্গ : মহিলা	HXX0456673 ফটো উপলব্ধ	# 53 নাম : ববি দুৱৰা স্বামীৰ নাম : নিতুল দুৱৰা ঘৰ নং : 116 ক বয়স : 27 লিঙ্গ : মহিলা	HXX0230524 ফটো উপলব্ধ
54 নাম : তৰামনী দুৱৰা পিতাৰ নাম : ৰাজু দুৱৰা ঘৰ নং : ১২১ ক বয়স : 26 লিঙ্গ : মহিলা	HXX0288084 ফটো উপলব্ধ	55 নাম : জোনমনি দুৱৰা পিতাৰ নাম : ৰাজু দুৱৰা ঘৰ নং : ১২১ ক বয়স : 26 লিঙ্গ : মহিলা	HXX0288092 ফটো উপলব্ধ	S 56 নাম : পূৰ্ণিমা মৰাণ পিতাৰ নাম : হেমচন্দ্ৰ মৰাণ ঘৰ নং : ১৬৮ বয়স : 30 লিঙ্গ : মহিলা	HXX1842075 ফটো উপলব্ধ
57 নাম : বেবেটো মৰাণ পিতাৰ নাম : হেমচন্দ্ৰ মৰাণ ঘৰ নং : ১৬৮ বয়স : 27 লিঙ্গ : পুৰুষ	HXX0229104 ফটো উপলব্ধ	58 নাম : পবিতা সোনোৱাল মৰাণ স্বামীৰ নাম : মৃদুল মৰাণ ঘৰ নং : 176 বয়স : 36 লিঙ্গ : মহিলা	HXX1330836 ফটো উপলব্ধ	59 নাম : বিউটী মহন্ত মৰাণ স্বামীৰ নাম : মদন মৰাণ ঘৰ নং : ১৭৮ বয়স : 45 লিঙ্গ : মহিলা	HXX0302570 ফটো উপলব্ধ
60 নাম : মদন মৰাণ পিতাৰ নাম : তিলেশ্বৰ মৰাণ ঘৰ নং : ১৭৮ বয়স : 44 লিঙ্গ : পুৰুষ	HXX0056028 ফটো উপলব্ধ	61 নাম : তিলোমাই চেতিয়া পিতাৰ নাম : তিপেশ্বৰ চেতিয়া ঘৰ নং : ১৮০ বয়স : 35 লিঙ্গ : মহিলা	HXX1841969 ফটো উপলব্ধ	62 নাম : জিট মৰাণ পিতাৰ নাম : তিপেশ্বৰ মৰাণ ঘৰ নং : 180 বয়স : 33 লিঙ্গ : পুৰুষ	HXX1715408 ফটো উপলব্ধ
63 নাম : দিপজ্যোতি ঠাকুলী পিতাৰ নাম : ঠানুৰাম ঠাকুলী ঘৰ নং : 190 বয়স : 35 লিঙ্গ : পুৰুষ	HXX0495267 ফটো উপলব্ধ	S 64 নাম : নিশা হাজৰিকা পিতাৰ নাম : ৰতেশ্বৰ হাজৰিকা ঘৰ নং : ১৯১ বয়স : 31 লিঙ্গ : মহিলা	HXX0062216 ফটো উপলব্ধ	65 নাম : পাপৰি হাজৰিকা পিতাৰ নাম : ৰতেশ্বৰ হাজৰিকা ঘৰ নং : ১৯১ বয়স : 31 লিঙ্গ : মহিলা	HXX0062257 ফটো উপলব্ধ
66 নাম : জানমনি হাজৰিকা স্বামীৰ নাম : তুলেন হাজৰিকা ঘৰ নং : ১৯৫ বয়স : 32 লিঙ্গ : মহিলা	HXX0063735 ফটো উপলব্ধ	67 নাম : অৰুনা মৰাণ স্বামীৰ নাম : নিৰোদ মৰাণ ঘৰ নং : ১৯৭ বয়স : 45 লিঙ্গ : মহিলা	HXX0064279 ফটো উপলব্ধ	68 নাম : নিৰোদ মৰাণ মাতৃৰ নাম : ৰূপতী মৰাণ ঘৰ নং : ১৯৭ বয়স : 37 লিঙ্গ : পুৰুষ	HXX0064287 ফটো উপলব্ধ



69 নাম : বুবল মৰাণ অন্যান্য: ৰুপতী মৰাণ ঘৰ নং : 159 বয়স : 28 লিঙ্গ : পুৰুষ	HXX0064386 ফটো উপলব্ধ	70 নাম : বিকাশ মৰাণ পিতাৰ নাম: নিৰুদ মৰাণ ঘৰ নং : 159 বয়স : 27 লিঙ্গ : পুৰুষ	HXX0064477 ফটো উপলব্ধ	71 নাম : দীপজ্যোতি মৰাণ স্বামীৰ নাম: বিকাশ ঘৰ নং : 197 বয়স : 20 লিঙ্গ : মহিলা	PSO0074393 ফটো উপলব্ধ
72 নাম : সুৰেজ ৰাজখোৱা পিতাৰ নাম: সুশ্ৰীৰ ঘৰ নং : 200 বয়স : 59 লিঙ্গ : পুৰুষ	HXX1691470 ফটো উপলব্ধ	73 নাম : পখিলি ৰাজখোৱা স্বামীৰ নাম: সুৰেজ ৰাজখোৱা ঘৰ নং : 200 বয়স : 55 লিঙ্গ : মহিলা	HXX1691481 ফটো উপলব্ধ	74 নাম : ফিৰজা ৰাজখোৱা স্বামীৰ নাম: গোপিনাথ ৰাজখুৱা ঘৰ নং : 200 বয়স : 31 লিঙ্গ : মহিলা	HXX0259788 ফটো উপলব্ধ
75 নাম : গোপীনাথ ৰাজখোৱা পিতাৰ নাম: চুবজ ৰাজখোৱা ঘৰ নং : 28 বয়স : 28 লিঙ্গ : পুৰুষ	HXX0259796 ফটো উপলব্ধ	76 নাম : বুলেশ্বৰ ৰাজখোৱা পিতাৰ নাম: সুৰজ ৰাজখোৱা ঘৰ নং : 26 বয়স : 26 লিঙ্গ : পুৰুষ	HXX0259929 ফটো উপলব্ধ	77 নাম : পৰেশ ৰাজখোৱা পিতাৰ নাম: সুৰেশ ৰাজখোৱা ঘৰ নং : 25 বয়স : 25 লিঙ্গ : পুৰুষ	HXX0302950 ফটো উপলব্ধ
78 নাম : দিপালী শইকীয়া ৰাজখোৱা স্বামীৰ নাম: পৰেশ ৰাজখোৱা ঘৰ নং : 200 বয়স : 24 লিঙ্গ : মহিলা	HXX1456847 ফটো উপলব্ধ	79 নাম : প্ৰদীপ ৰাজখোৱা পিতাৰ নাম: সশ্ৰীৰ ঘৰ নং : 201 বয়স : 61 লিঙ্গ : পুৰুষ	HXX1691492 ফটো উপলব্ধ	80 নাম : চম্পা ৰাজখোৱা স্বামীৰ নাম: প্ৰদীপ ঘৰ নং : 201 বয়স : 51 লিঙ্গ : মহিলা	HXX1691505 ফটো উপলব্ধ
81 নাম : নিতুল ৰাজখোৱা পিতাৰ নাম: প্ৰদীপ ৰাজখোৱা ঘৰ নং : 201 বয়স : 34 লিঙ্গ : পুৰুষ	HXX0260067 ফটো উপলব্ধ	82 নাম : অভিজিত ৰাজখোৱা পিতাৰ নাম: প্ৰদীপ ৰাজখোৱা ঘৰ নং : 201 বয়স : 28 লিঙ্গ : পুৰুষ	HXX0260166 ফটো উপলব্ধ	83 নাম : আখেশ্বৰী স্বামীৰ নাম: দেৱমন ডেকা মৰাণ ঘৰ নং : 201 বয়স : 67 লিঙ্গ : মহিলা	HXX1648448 ফটো উপলব্ধ
# 84 নাম : পুৰী মৰাণ স্বামীৰ নাম: সীমান্ত ডেকা মৰাণ ঘৰ নং : 201 বয়স : 49 লিঙ্গ : মহিলা	HXX1648482 ফটো উপলব্ধ	# 85 নাম : দিব্যজ্যোতি চেতিয়া স্বামীৰ নাম: সত্যজিৎ চেতিয়া ঘৰ নং : 203 বয়স : 29 লিঙ্গ : মহিলা	HXX1409705 ফটো উপলব্ধ	86 নাম : মাকন নেওঁগ স্বামীৰ নাম: যতীন ঘৰ নং : 203 বয়স : 76 লিঙ্গ : মহিলা	HXX1691527 ফটো উপলব্ধ
87 নাম : ব্ৰজেন নেওঁগ পিতাৰ নাম: যতীন নেওঁগ ঘৰ নং : 203 বয়স : 51 লিঙ্গ : পুৰুষ	HXX1691538 ফটো উপলব্ধ	88 নাম : অৰুনা নেওঁগ স্বামীৰ নাম: ব্ৰজেন নেওঁগ ঘৰ নং : 203 বয়স : 49 লিঙ্গ : মহিলা	HXX1691549 ফটো উপলব্ধ	89 নাম : লক্ষ্মীৰেখা নেওঁগ পিতাৰ নাম: ধৰ্মেন্দ্ৰ নেওঁগ ঘৰ নং : 203 বয়স : 29 লিঙ্গ : মহিলা	HXX1618503 ফটো উপলব্ধ
90 নাম : লুডিষ্ট নেওঁগ পিতাৰ নাম: ব্ৰজেন নেওঁগ ঘৰ নং : 25 বয়স : 25 লিঙ্গ : পুৰুষ	HXX0457200 ফটো উপলব্ধ	91 নাম : ধৰ্মী মৰাণ নেওঁগ স্বামীৰ নাম: লুডিষ্ট নেওঁগ ঘৰ নং : 203 বয়স : 23 লিঙ্গ : মহিলা	HXX1618511 ফটো উপলব্ধ	92 নাম : ৰুজান্ত নেওঁগ পিতাৰ নাম: ব্ৰজেন নেওঁগ ঘৰ নং : 203 বয়স : 22 লিঙ্গ : পুৰুষ	HXX1618537 ফটো উপলব্ধ
93 নাম : তিতুমনি নেওঁগ পিতাৰ নাম: ধৰ্মেন্দ্ৰ নেওঁগ ঘৰ নং : 203 বয়স : 28 লিঙ্গ : মহিলা	HXX0287912 ফটো উপলব্ধ	94 নাম : অনিমেশ নেওঁগ পিতাৰ নাম: ধৰ্মেন্দ্ৰ নেওঁগ ঘৰ নং : 203 বয়স : 22 লিঙ্গ : পুৰুষ	PSO0089797 ফটো উপলব্ধ	95 নাম : জান মৰাণ নেওঁগ স্বামীৰ নাম: অনিমেশ নেওঁগ ঘৰ নং : 203 বয়স : 21 লিঙ্গ : মহিলা	PSO0089805 ফটো উপলব্ধ
96 নাম : ধৰ্মেন্দ্ৰ নেওঁগ পিতাৰ নাম: যতীন নেওঁগ ঘৰ নং : 203 বয়স : 53 লিঙ্গ : পুৰুষ	HXX1691561 ফটো উপলব্ধ	97 নাম : নিৰুদা নেওঁগ স্বামীৰ নাম: ধৰ্মেন্দ্ৰ নেওঁগ ঘৰ নং : 203 বয়স : 51 লিঙ্গ : মহিলা	HXX1691572 ফটো উপলব্ধ	98 নাম : ভাগ্যৱতী নেওঁগ স্বামীৰ নাম: ঘনকান্ত ঘৰ নং : 208 বয়স : 67 লিঙ্গ : মহিলা	HXX1691594 ফটো উপলব্ধ



99 নাম : মদুল নেওগ পিতাৰ নাম: ঘনকান্ত ঘৰ নং : ২০৪ বয়স : 47 লিঙ্গ : পুৰুষ	HXX1691607 ফটো উপলব্ধ	100 নাম : অসীম নেওগ পিতাৰ নাম: ঘনকান্ত ঘৰ নং : ২০৪ বয়স : 45 লিঙ্গ : পুৰুষ	HXX1691618 ফটো উপলব্ধ	S 101 নাম : পুষ্পাঞ্জলি নেওগ মাতৃৰ নাম: ভাগ্যৱতী নেওগ ঘৰ নং : ২০৪ বয়স : 36 লিঙ্গ : মহিলা	HXX0231423 ফটো উপলব্ধ
102 নাম : ৰুচিমা নেওগ স্বামীৰ নাম: মদুল নেওগ ঘৰ নং : ২০৪ বয়স : 31 লিঙ্গ : মহিলা	HXX0230805 ফটো উপলব্ধ	E 103 নাম : সুলভী নেওগ স্বামীৰ নাম: সোমেশ্বৰ ঘৰ নং : ২০৫ বয়স : 87 লিঙ্গ : মহিলা	HXX1691652 ফটো উপলব্ধ	104 নাম : দিপেন নেওগ পিতাৰ নাম: সোমেশ্বৰ ঘৰ নং : ২০৫ বয়স : 52 লিঙ্গ : পুৰুষ	HXX1691663 ফটো উপলব্ধ
105 নাম : বিমল নেওগ পিতাৰ নাম: সোমেশ্বৰ ঘৰ নং : ২০৫ বয়স : 49 লিঙ্গ : পুৰুষ	HXX1691674 ফটো উপলব্ধ	106 নাম : অঞ্জলী নেওগ স্বামীৰ নাম: দিপেন ঘৰ নং : ২০৫ বয়স : 47 লিঙ্গ : মহিলা	HXX1691685 ফটো উপলব্ধ	107 নাম : মনোমতী নেওগ স্বামীৰ নাম: বিমল নেওগ ঘৰ নং : ২০৫ বয়স : 38 লিঙ্গ : মহিলা	HXX0231530 ফটো উপলব্ধ
E 108 নাম : দুৰ্ভী নেওগ স্বামীৰ নাম: সোমেশ্বৰ ঘৰ নং : ২০৬ বয়স : 87 লিঙ্গ : মহিলা	HXX1691696 ফটো উপলব্ধ	109 নাম : অল্পনা নেওগ পিতাৰ নাম: সোমেশ্বৰ ঘৰ নং : ২০৬ বয়স : 49 লিঙ্গ : মহিলা	HXX1691709 ফটো উপলব্ধ	E 110 নাম : খাদৌ শইকীয়া স্বামীৰ নাম: যোগেন ঘৰ নং : ২০৭ বয়স : 74 লিঙ্গ : মহিলা	HXX1691721 ফটো উপলব্ধ
111 নাম : বিধান শইকীয়া পিতাৰ নাম: গুজু শইকীয়া ঘৰ নং : ২০৭ বয়স : 56 লিঙ্গ : পুৰুষ	HXX1691732 ফটো উপলব্ধ	112 নাম : বিতোপন শইকীয়া পিতাৰ নাম: বিধান শইকীয়া ঘৰ নং : ২০৭ বয়স : 27 লিঙ্গ : পুৰুষ	HXX0231704 ফটো উপলব্ধ	113 নাম : প্ৰাঞ্জল চক্ৰধৰা পিতাৰ নাম: কলু চক্ৰধৰা ঘৰ নং : ২০৭ ক বয়স : 26 লিঙ্গ : পুৰুষ	PSO0090266 ফটো উপলব্ধ
114 নাম : সত্যমণি দহোতীয়া চক্ৰধৰা স্বামীৰ নাম: প্ৰাঞ্জল চক্ৰধৰা ঘৰ নং : ২০৭ ক বয়স : 21 লিঙ্গ : মহিলা	PSO0090308 ফটো উপলব্ধ	115 নাম : কলু চক্ৰধৰা পিতাৰ নাম: গংগা চক্ৰধৰা ঘৰ নং : ২০৭ ক বয়স : 53 লিঙ্গ : পুৰুষ	HXX1691743 ফটো উপলব্ধ	116 নাম : জ্যোতি চক্ৰধৰা স্বামীৰ নাম: কলু চক্ৰধৰা ঘৰ নং : ২০৭ ক বয়স : 46 লিঙ্গ : মহিলা	HXX1691754 ফটো উপলব্ধ
117 নাম : গোলাপী শইকীয়া স্বামীৰ নাম: কমলো ঘৰ নং : ২০৮ বয়স : 78 লিঙ্গ : মহিলা	HXX1691776 ফটো উপলব্ধ	118 নাম : ধনেশ্বৰ শইকীয়া পিতাৰ নাম: কমলো শইকীয়া ঘৰ নং : ২০৮ বয়স : 50 লিঙ্গ : পুৰুষ	HXX1691787 ফটো উপলব্ধ	119 নাম : মঞ্জীতা শইকীয়া স্বামীৰ নাম: চন্দ্ৰ শইকীয়া ঘৰ নং : ২০৮ বয়স : 49 লিঙ্গ : মহিলা	HXX1691801 ফটো উপলব্ধ
120 নাম : চন্দ্ৰ শইকীয়া পিতাৰ নাম: কমলো ঘৰ নং : ২০৮ ক বয়স : 52 লিঙ্গ : পুৰুষ	HXX1691798 ফটো উপলব্ধ	# 121 নাম : বিতপন শইকীয়া পিতাৰ নাম: বিধান শইকীয়া ঘৰ নং : ২০৭ বয়স : 26 লিঙ্গ : পুৰুষ	HXX0288043 ফটো উপলব্ধ	# 122 নাম : বিস্মী চাংমাই শইকীয়া স্বামীৰ নাম: বিতপন শইকীয়া ঘৰ নং : ২০৭ বয়স : 19 লিঙ্গ : মহিলা	PSO0101592 ফটো উপলব্ধ
E 123 নাম : ৰাজেশ্বৰ ৰাজখোৱা পিতাৰ নাম: হৰেশ্বৰ ৰাজখোৱা ঘৰ নং : ২১০ বয়স : 83 লিঙ্গ : পুৰুষ	HXX1691812 ফটো উপলব্ধ	124 নাম : পদমী ৰাজখোৱা স্বামীৰ নাম: ৰাজেশ্বৰ ৰাজখোৱা ঘৰ নং : ২১০ বয়স : 78 লিঙ্গ : মহিলা	HXX1691823 ফটো উপলব্ধ	125 নাম : লন্তেশ্বৰ ৰাজখোৱা পিতাৰ নাম: ৰাজেশ্বৰ ৰাজখোৱা ঘৰ নং : ২১০ বয়স : 51 লিঙ্গ : পুৰুষ	HXX1691845 ফটো উপলব্ধ
126 নাম : মনজিত ৰাজখোৱা পিতাৰ নাম: ৰাজেশ্বৰ ৰাজখোৱা ঘৰ নং : ২১০ ক বয়স : 42 লিঙ্গ : পুৰুষ	HXX1691889 ফটো উপলব্ধ	127 নাম : ইন্দিৰা দহোতীয়া ৰাজখোৱা পিতাৰ নাম: মনজিত ৰাজখোৱা ঘৰ নং : ২১০ বয়স : 34 লিঙ্গ : মহিলা	HXX0041459 ফটো উপলব্ধ	128 নাম : ফুলেশ্বৰ ৰাজখোৱা পিতাৰ নাম: ৰাজেশ্বৰ ৰাজখোৱা ঘৰ নং : ২১০ ক বয়স : 44 লিঙ্গ : পুৰুষ	HXX1691867 ফটো উপলব্ধ

129 নাম : মনোৰমা ৰাজখোৱা স্বামীৰ নাম : ফুলেশ্বৰ ৰাজখোৱা ঘৰ নং : ২১০ক বয়স : 42 লিঙ্গ : মহিলা	HXX1691878 ফটো উপলব্ধ	130 নাম : মানিকী শইকীয়া স্বামীৰ নাম : গুজু শইকীয়া ঘৰ নং : 211 বয়স : 76 লিঙ্গ : মহিলা	HXX1873991 ফটো উপলব্ধ	131 নাম : দশমী ফুকন স্বামীৰ নাম : সুনিল ফুকন ঘৰ নং : ২১১ক বয়স : 48 লিঙ্গ : মহিলা	HXX0230755 ফটো উপলব্ধ
132 নাম : সোণেশ্বৰ শইকীয়া পিতাৰ নাম : গুজু ঘৰ নং : ২১১ বয়স : 47 লিঙ্গ : পুৰুষ	HXX1691914 ফটো উপলব্ধ	133 নাম : পুষ্পা শইকীয়া স্বামীৰ নাম : সোণেশ্বৰ শইকীয়া ঘৰ নং : ২১১ বয়স : 45 লিঙ্গ : মহিলা	HXX1691925 ফটো উপলব্ধ	S 134 নাম : ললিতাবতী শইকীয়া পিতাৰ নাম : গুজু ঘৰ নং : ২১১ক বয়স : 42 লিঙ্গ : মহিলা	HXX1691936 ফটো উপলব্ধ
135 নাম : দমেশ্বৰ শইকীয়া পিতাৰ নাম : গুজু ঘৰ নং : ২১১ বয়স : 41 লিঙ্গ : পুৰুষ	HXX1691947 ফটো উপলব্ধ	136 নাম : সুনিল ফুকন পিতাৰ নাম : মৌলোকা ফুকন ঘৰ নং : ২১১ক বয়স : 47 লিঙ্গ : পুৰুষ	HXX0263566 ফটো উপলব্ধ	137 নাম : নিতা চেতিয়া স্বামীৰ নাম : সুনিল ফুকন ঘৰ নং : ২১১ক বয়স : 31 লিঙ্গ : মহিলা	HXX0457218 ফটো উপলব্ধ
S 138 নাম : কনক চেতিয়া পিতাৰ নাম : অক্ষয় চেতিয়া ঘৰ নং : ২১২ বয়স : 63 লিঙ্গ : পুৰুষ	HXX1691958 ফটো উপলব্ধ	S 139 নাম : পুতলী চেতিয়া স্বামীৰ নাম : কনক চেতিয়া ঘৰ নং : ২১২ বয়স : 55 লিঙ্গ : মহিলা	HXX1691969 ফটো উপলব্ধ	S 140 নাম : বেজিনা চেতিয়া পিতাৰ নাম : কনক চেতিয়া ঘৰ নং : ২১২ বয়স : 28 লিঙ্গ : মহিলা	HXX0263897 ফটো উপলব্ধ
E 141 নাম : পদ্মা হাজৰিকা স্বামীৰ নাম : ভূলা হাজৰিকা ঘৰ নং : ২১৩ বয়স : 58 লিঙ্গ : মহিলা	HXX1691970 ফটো উপলব্ধ	142 নাম : বিতোপন হাজৰিকা মাতৃৰ নাম : পদ্মা হাজৰিকা ঘৰ নং : ২১৩ বয়স : 36 লিঙ্গ : পুৰুষ	HXX0073395 ফটো উপলব্ধ	143 নাম : জিতুমনি হাজৰিকা স্বামীৰ নাম : বিতুপন হাজৰিকা ঘৰ নং : ২১৩ বয়স : 31 লিঙ্গ : মহিলা	HXX0073437 ফটো উপলব্ধ
# 144 নাম : নিলাক্ষী বেজবৰুৱা পিতাৰ নাম : মনিকান্ত বেজবৰুৱা ঘৰ নং : ২১৩ক বয়স : 22 লিঙ্গ : মহিলা	HXX1656099 ফটো উপলব্ধ	145 নাম : নয়নজ্যোতি বেজবৰুৱা পিতাৰ নাম : মনি কান্ত বেজবৰুৱা ঘৰ নং : 213ক বয়স : 27 লিঙ্গ : পুৰুষ	HXX1322999 ফটো উপলব্ধ	146 নাম : প্রণতি বেজবৰুৱা স্বামীৰ নাম : নয়নজ্যোতি বেজবৰুৱা ঘৰ নং : 213ক বয়স : 25 লিঙ্গ : মহিলা	HXX1323005 ফটো উপলব্ধ
147 নাম : মনিকান্ত বেজবৰুৱা পিতাৰ নাম : সনেশ্বৰ বেজবৰুৱা ঘৰ নং : ২১৩ক বয়স : 55 লিঙ্গ : পুৰুষ	HXX1691981 ফটো উপলব্ধ	148 নাম : বিন বেজবৰুৱা স্বামীৰ নাম : মনিকান্ত বেজবৰুৱা ঘৰ নং : ২১৩ক বয়স : 52 লিঙ্গ : মহিলা	HXX1691992 ফটো উপলব্ধ	149 নাম : মিনা গগৈ পিতাৰ নাম : সাধন গগৈ ঘৰ নং : ২১৪ বয়স : 63 লিঙ্গ : পুৰুষ	HXX1692008 ফটো উপলব্ধ
150 নাম : জয়ন্তী গগৈ স্বামীৰ নাম : মিনা গগৈ ঘৰ নং : ২১৪ বয়স : 59 লিঙ্গ : মহিলা	HXX1692019 ফটো উপলব্ধ	151 নাম : কৰন গগৈ পিতাৰ নাম : মিনাৰাম গগৈ ঘৰ নং : ২১৪ বয়স : 41 লিঙ্গ : পুৰুষ	HXX1692031 ফটো উপলব্ধ	# 152 নাম : লভিত গগৈ পিতাৰ নাম : কান্দেশ্বৰ গগৈ ঘৰ নং : ২১৪ক বয়স : 39 লিঙ্গ : পুৰুষ	HXX1692020 ফটো উপলব্ধ
E 153 নাম : গঙ্গাৰাম চক্ৰধৰা পিতাৰ নাম : মাণ্ডৰ ঘৰ নং : ২১৫ বয়স : 93 লিঙ্গ : পুৰুষ	HXX1692042 ফটো উপলব্ধ	154 নাম : পিকেশ্বৰ চক্ৰধৰা পিতাৰ নাম : গঙ্গাৰাম চক্ৰধৰা ঘৰ নং : ২১৫ বয়স : 45 লিঙ্গ : পুৰুষ	HXX1692064 ফটো উপলব্ধ	155 নাম : প্রজেন্দ চক্ৰধৰা পিতাৰ নাম : গঙ্গাৰাম চক্ৰধৰা ঘৰ নং : ২১৫ বয়স : 42 লিঙ্গ : পুৰুষ	HXX1692075 ফটো উপলব্ধ
156 নাম : বিম্বিম মৰাণ চক্ৰধৰা স্বামীৰ নাম : প্রজেন্দ চক্ৰধৰা ঘৰ নং : ২১৫ বয়স : 28 লিঙ্গ : মহিলা	HXX0264077 ফটো উপলব্ধ	157 নাম : গিতুৰাজ চক্ৰধৰা পিতাৰ নাম : জুলেন চক্ৰধৰা ঘৰ নং : 215ক বয়স : 22 লিঙ্গ : পুৰুষ	HXX1888429 ফটো উপলব্ধ	158 নাম : জুলেন চক্ৰধৰা পিতাৰ নাম : গঙ্গাৰাম চক্ৰধৰা ঘৰ নং : ২১৫ক বয়স : 58 লিঙ্গ : পুৰুষ	HXX1692086 ফটো উপলব্ধ



159 নাম : চুমিলতা চক্ৰধৰা স্বামীৰ নাম : জুলেন চক্ৰধৰা ঘৰ নং : ২১৫ক বয়স : 47 লিঙ্গ : মহিলা	HXX1692097 ফটো উপলব্ধ	160 নাম : সূৰ্য্যধৰ দুৱৰা পিতাৰ নাম : ভোগেশ্বৰ দুৱৰা ঘৰ নং : ২১৮ বয়স : 67 লিঙ্গ : পুৰুষ	HXX1692100 ফটো উপলব্ধ	161 নাম : অকন্তী দুৱৰা স্বামীৰ নাম : সূৰ্য্যধৰ দুৱৰা ঘৰ নং : ২১৮ বয়স : 65 লিঙ্গ : মহিলা	HXX1692111 ফটো উপলব্ধ
162 নাম : বিবেন দুৱৰা পিতাৰ নাম : সূৰ্য্যধৰ দুৱৰা ঘৰ নং : ২১৮ বয়স : 47 লিঙ্গ : পুৰুষ	HXX1692122 ফটো উপলব্ধ	163 নাম : সুবেন দুৱৰা পিতাৰ নাম : সূৰ্য্য. ধৰ দুৱৰা ঘৰ নং : ২১৮ বয়স : 44 লিঙ্গ : পুৰুষ	HXX1692133 ফটো উপলব্ধ	164 নাম : মাধেন দুৱৰা পিতাৰ নাম : সূৰ্য্য. ধৰ দুৱৰা ঘৰ নং : ২১৮ বয়স : 43 লিঙ্গ : পুৰুষ	HXX1692144 ফটো উপলব্ধ
165 নাম : বিতেশ্বৰ দুৱৰা পিতাৰ নাম : সূৰ্য্য. ধৰ দুৱৰা ঘৰ নং : ২১৮ বয়স : 40 লিঙ্গ : পুৰুষ	HXX1692155 ফটো উপলব্ধ	166 নাম : জুৰি দুৱৰা স্বামীৰ নাম : বিতেশ্বৰ দুৱৰা ঘৰ নং : ২১৮ বয়স : 25 লিঙ্গ : মহিলা	HXX0457069 ফটো উপলব্ধ	167 নাম : তৰুণ দুৱৰা পিতাৰ নাম : ভোগেশ্বৰ দুৱৰা ঘৰ নং : ২১৯ বয়স : 65 লিঙ্গ : পুৰুষ	HXX1692177 ফটো উপলব্ধ
168 নাম : বনেশ্বৰী দুৱৰা স্বামীৰ নাম : তৰুন ঘৰ নং : ২১৯ বয়স : 61 লিঙ্গ : মহিলা	HXX1692188 ফটো উপলব্ধ	169 নাম : বিতু দুৱৰা পিতাৰ নাম : তৰুন ঘৰ নং : ২১৯ বয়স : 45 লিঙ্গ : পুৰুষ	HXX1692199 ফটো উপলব্ধ	# 170 নাম : জোনালি শইকীয়া স্বামীৰ নাম : বিধান ঘৰ নং : ২০৭ বয়স : 44 লিঙ্গ : মহিলা	HXX1692166 ফটো উপলব্ধ
171 নাম : মণিকা দুৱৰা স্বামীৰ নাম : বিটু দুৱৰা ঘৰ নং : ২১৯ বয়স : 42 লিঙ্গ : মহিলা	HXX1692202 ফটো উপলব্ধ	172 নাম : অলিন্দ্র দুৱৰা পিতাৰ নাম : তৰুণ দুৱৰা ঘৰ নং : ২১৯ বয়স : 40 লিঙ্গ : পুৰুষ	HXX1692213 ফটো উপলব্ধ	173 নাম : পিঞ্জমণি দুৱৰা পিতাৰ নাম : বিটু দুৱৰা ঘৰ নং : 219 বয়স : 24 লিঙ্গ : মহিলা	HXX1330638 ফটো উপলব্ধ
174 নাম : ৰঞ্জিত চাংমাই পিতাৰ নাম : ভোৰাম চাংমাই ঘৰ নং : ২১৯ক বয়স : 49 লিঙ্গ : পুৰুষ	HXX0264499 ফটো উপলব্ধ	175 নাম : নয়নমণি চাংমাই স্বামীৰ নাম : ৰনজিত চাংমাই ঘৰ নং : ২১৯ক বয়স : 38 লিঙ্গ : মহিলা	HXX0264507 ফটো উপলব্ধ	E 176 নাম : লোহিত দুৱৰা পিতাৰ নাম : এলিগা ঘৰ নং : ২২১ বয়স : 86 লিঙ্গ : পুৰুষ	HXX1692224 ফটো উপলব্ধ
E 177 নাম : নুমলী দুৱৰা স্বামীৰ নাম : লোহিত ঘৰ নং : ২২১ বয়স : 79 লিঙ্গ : মহিলা	HXX1692235 ফটো উপলব্ধ	178 নাম : বুল দুৱৰা পিতাৰ নাম : লোহিত ঘৰ নং : ২২১ বয়স : 44 লিঙ্গ : পুৰুষ	HXX1692246 ফটো উপলব্ধ	179 নাম : ৰক্তিম দুৱৰা পিতাৰ নাম : ৰাজু দুৱৰা ঘৰ নং : ২২১ক বয়স : 28 লিঙ্গ : পুৰুষ	HXX0266858 ফটো উপলব্ধ
180 নাম : ৰাজু দুৱৰা পিতাৰ নাম : লোহিত ঘৰ নং : ২২১ক বয়স : 59 লিঙ্গ : পুৰুষ	HXX1692257 ফটো উপলব্ধ	181 নাম : লিখেশ্বৰী দুৱৰা স্বামীৰ নাম : ৰাজু ঘৰ নং : ২২১ক বয়স : 52 লিঙ্গ : মহিলা	HXX1692268 ফটো উপলব্ধ	E 182 নাম : প্ৰবিন্দু দুৱৰা পিতাৰ নাম : অজামিল ঘৰ নং : ২২৪ বয়স : 65 লিঙ্গ : পুৰুষ	HXX1692279 ফটো উপলব্ধ
183 নাম : কমল দুৱৰা পিতাৰ নাম : অজামিল ঘৰ নং : ২২৪ বয়স : 63 লিঙ্গ : পুৰুষ	HXX1692291 ফটো উপলব্ধ	184 নাম : ৰুনমা দুৱৰা স্বামীৰ নাম : প্ৰবিন্দু ঘৰ নং : ২২৪ বয়স : 61 লিঙ্গ : মহিলা	HXX1692280 ফটো উপলব্ধ	185 নাম : প্ৰেমা দুৱৰা স্বামীৰ নাম : কোমল ঘৰ নং : ২২৪ বয়স : 57 লিঙ্গ : মহিলা	HXX1692304 ফটো উপলব্ধ
186 নাম : চেনীমাই দুৱৰা পিতাৰ নাম : প্ৰবিন্দু দুৱৰা ঘৰ নং : ২২৪ বয়স : 33 লিঙ্গ : মহিলা	HXX1842097 ফটো উপলব্ধ	187 নাম : দুৰ্লভা খনিকৰ দুৱৰা স্বামীৰ নাম : ভদ্রকান্ত দুৱৰা ঘৰ নং : 224 বয়স : 31 লিঙ্গ : মহিলা	HXX1841890 ফটো উপলব্ধ	188 নাম : শৰত ফুকন পিতাৰ নাম : এজান ঘৰ নং : ২২৫ বয়স : 73 লিঙ্গ : পুৰুষ	HXX1692315 ফটো উপলব্ধ



189 নাম : অনিমা ফকন স্বামীৰ নাম: শৰিত ঘৰ নং : ১১৫ বয়স : 65 লিঙ্গ : মহিলা	HXX1692326 ফটো উপলব্ধ	190 নাম : সঞ্জীৱ ফকন পিতাৰ নাম: শৰিত ঘৰ নং : ১১৫ বয়স : 42 লিঙ্গ : পুৰুষ	HXX1692337 ফটো উপলব্ধ	191 নাম : ৰুমী ফকন পিতাৰ নাম: শৰৎ ফকন ঘৰ নং : ১১৫ বয়স : 39 লিঙ্গ : মহিলা	HXX0229120 ফটো উপলব্ধ
192 নাম : সুনত লহকৰ অন্যান্য: কনক লহকৰ ঘৰ নং : ২২৫ বয়স : 25 লিঙ্গ : পুৰুষ	HXX0457507 ফটো উপলব্ধ	193 নাম : ৰাজবৰ চেতিয়া পিতাৰ নাম: গোবিন ঘৰ নং : ২২৬ বয়স : 64 লিঙ্গ : পুৰুষ	HXX1692359 ফটো উপলব্ধ	194 নাম : সোনদা চেতিয়া স্বামীৰ নাম: ৰাজবৰ ঘৰ নং : ২২৬ বয়স : 56 লিঙ্গ : মহিলা	HXX1692360 ফটো উপলব্ধ
195 নাম : হেমন্ত চেতিয়া পিতাৰ নাম: ৰাজবৰ চেতিয়া ঘৰ নং : ২২৬ বয়স : 35 লিঙ্গ : পুৰুষ	HXX0230185 ফটো উপলব্ধ	196 নাম : মুন বৰুৱা চেতিয়া স্বামীৰ নাম: ৰাতুল চেতিয়া ঘৰ নং : 226 বয়স : 33 লিঙ্গ : মহিলা	HXX1413343 ফটো উপলব্ধ	197 নাম : ৰাতুল চেতিয়া পিতাৰ নাম: ৰাজবৰ চেতিয়া ঘৰ নং : ২২৬ বয়স : 31 লিঙ্গ : পুৰুষ	HXX0077446 ফটো উপলব্ধ
198 নাম : ৰিম্পী বৰা স্বামীৰ নাম: ৰাতুল চেতিয়া ঘৰ নং : ২২৬ বয়স : 25 লিঙ্গ : মহিলা	HXX0457127 ফটো উপলব্ধ	E 199 নাম : অতুল গগৈ পিতাৰ নাম: জয়েম গগৈ ঘৰ নং : ২২৭ বয়স : 69 লিঙ্গ : পুৰুষ	HXX1692371 ফটো উপলব্ধ	200 নাম : মনি গগৈ স্বামীৰ নাম: প্ৰাঞ্জল গগৈ ঘৰ নং : ২২৭ বয়স : 27 লিঙ্গ : মহিলা	HXX0230714 ফটো উপলব্ধ
201 নাম : শুবলা শইকীয়া স্বামীৰ নাম: পদোশ্বৰ ঘৰ নং : ২২৮ বয়স : 54 লিঙ্গ : মহিলা	HXX1692417 ফটো উপলব্ধ	202 নাম : পদোশ্বৰ শইকীয়া পিতাৰ নাম: কাবেলা ঘৰ নং : ২২৮ বয়স : 51 লিঙ্গ : পুৰুষ	HXX1692406 ফটো উপলব্ধ	203 নাম : গুণেশ্বৰ শইকীয়া পিতাৰ নাম: পদোশ্বৰ শইকীয়া ঘৰ নং : ২২৮ বয়স : 31 লিঙ্গ : পুৰুষ	HXX0077768 ফটো উপলব্ধ
204 নাম : লক্ষ্মীহীৰা মৰাণ শইকীয়া স্বামীৰ নাম: গুণেশ্বৰ শইকীয়া ঘৰ নং : ২২৮ বয়স : 29 লিঙ্গ : মহিলা	HXX0457184 ফটো উপলব্ধ	205 নাম : ভাস্কৰ শইকীয়া পিতাৰ নাম: পদোশ্বৰ শইকীয়া ঘৰ নং : ২২৮ বয়স : 29 লিঙ্গ : পুৰুষ	HXX0077735 ফটো উপলব্ধ	206 নাম : চাম্পী শইকীয়া স্বামীৰ নাম: ভাস্কৰ শইকীয়া ঘৰ নং : 228 বয়স : 23 লিঙ্গ : মহিলা	HXX1363290 ফটো উপলব্ধ
207 নাম : বিজিত দুৱৰা পিতাৰ নাম: দিপেশ্বৰ দুৱৰা ঘৰ নং : ২২৮A বয়স : 28 লিঙ্গ : পুৰুষ	HXX0231951 ফটো উপলব্ধ	S 208 নাম : চুচেন দুৱৰা পিতাৰ নাম: ভূগেশ্বৰ দুৱৰা ঘৰ নং : ২২৮ক বয়স : 72 লিঙ্গ : পুৰুষ	HXX1692428 ফটো উপলব্ধ	S 209 নাম : ৰঙেশ্বৰী দুৱৰা স্বামীৰ নাম: চুচেন দুৱৰা ঘৰ নং : ২২৮ক বয়স : 70 লিঙ্গ : মহিলা	HXX1692439 ফটো উপলব্ধ
210 নাম : দিপেশ্বৰ দুৱৰা পিতাৰ নাম: চোহৈন দুৱৰা ঘৰ নং : ২২৮ক বয়স : 52 লিঙ্গ : পুৰুষ	HXX1692440 ফটো উপলব্ধ	211 নাম : ৰিণা দুৱৰা স্বামীৰ নাম: দিপেশ্বৰ দুৱৰা ঘৰ নং : ২২৮ক বয়স : 52 লিঙ্গ : মহিলা	HXX1692451 ফটো উপলব্ধ	212 নাম : ৰবি চেতিয়া স্বামীৰ নাম: ডিপেশ্বৰ চেতিয়া ঘৰ নং : ২২৯ বয়স : 34 লিঙ্গ : মহিলা	HXX0077776 ফটো উপলব্ধ
213 নাম : পদীনী মৰাণ স্বামীৰ নাম: গুণেশ্বৰ মৰাণ ঘৰ নং : ২৩০ বয়স : 41 লিঙ্গ : মহিলা	HXX0229252 ফটো উপলব্ধ	214 নাম : সবিতা মৰাণ স্বামীৰ নাম: অলেশ্বৰ মৰাণ ঘৰ নং : 230 বয়স : 41 লিঙ্গ : মহিলা	HXX1232586 ফটো উপলব্ধ	S 215 নাম : পলী মৰাণ মাতৃৰ নাম: ভলুমতী মৰাণ ঘৰ নং : ২৩০ বয়স : 83 লিঙ্গ : মহিলা	HXX0079749 ফটো উপলব্ধ
216 নাম : বনিতা মহন্ত স্বামীৰ নাম: প্ৰবিন মহন্ত ঘৰ নং : ২৩০ক বয়স : 40 লিঙ্গ : মহিলা	HXX0079699 ফটো উপলব্ধ	217 নাম : তুখেশ্বৰ মহন্ত পিতাৰ নাম: পবেন মহন্ত ঘৰ নং : ২৩০ক বয়স : 32 লিঙ্গ : পুৰুষ	HXX0079756 ফটো উপলব্ধ	218 নাম : প্ৰাণজিত মহন্ত পিতাৰ নাম: পবেন মহন্ত ঘৰ নং : ২৩০ক বয়স : 30 লিঙ্গ : পুৰুষ	HXX0079806 ফটো উপলব্ধ



219 নাম : জান্ত মহন্ত পিতাৰ নাম: প্ৰবেন মহন্ত ঘৰ নং : ২৩০ ক বয়স : 27 লিঙ্গ : পুৰুষ	HXX0457028 ফটো উপলব্ধ	220 নাম : অন্তৰা বৰুৱা মহন্ত স্বামীৰ নাম: তুখেশ্বৰ মহন্ত ঘৰ নং : 230 ক বয়স : 27 লিঙ্গ : মহিলা	HXX1884584 ফটো উপলব্ধ	221 নাম : চুমী বড়া মহন্ত স্বামীৰ নাম: প্ৰানাজিত মহন্ত ঘৰ নং : 230 ক বয়স : 25 লিঙ্গ : মহিলা	HXX0551523 ফটো উপলব্ধ
222 নাম : নোমল মহন্ত পিতাৰ নাম: দেবেন মহন্ত ঘৰ নং : ২৩৩ বয়স : 38 লিঙ্গ : পুৰুষ	HXX0080168 ফটো উপলব্ধ	223 নাম : অলিপ মহন্ত পিতাৰ নাম: দেবেন মহন্ত ঘৰ নং : ২৩৩ বয়স : 38 লিঙ্গ : পুৰুষ	HXX0080176 ফটো উপলব্ধ	224 নাম : পহুট মহন্ত পিতাৰ নাম: দেবেন মহন্ত ঘৰ নং : ২৩৩ বয়স : 34 লিঙ্গ : পুৰুষ	HXX0080259 ফটো উপলব্ধ
225 নাম : পম্পী মহন্ত স্বামীৰ নাম: নুমল মহন্ত ঘৰ নং : ২৩৩ বয়স : 26 লিঙ্গ : মহিলা	HXX0231563 ফটো উপলব্ধ	R 226 নাম : দুৰ্লভ দত্ত মাতৃৰ নাম: বেথা দত্ত ঘৰ নং : ২৩৪ ক বয়স : 21 লিঙ্গ : পুৰুষ	PSO0062463 ফটো উপলব্ধ	227 নাম : দুৰ্লভ দত্ত মাতৃৰ নাম: বেথা দত্ত ঘৰ নং : 234 বয়স : 22 লিঙ্গ : পুৰুষ	PSO0080622 ফটো উপলব্ধ
# 228 নাম : বেথা দত্ত স্বামীৰ নাম: নিপুল দত্ত ঘৰ নং : ২৩৪ বয়স : 55 লিঙ্গ : মহিলা	PSO0051920 ফটো উপলব্ধ	# 229 নাম : ধ্ৰুৱজোতি দহোতীয়া পিতাৰ নাম: জগত দহোতীয়া ঘৰ নং : ২৯৮ বয়স : 34 লিঙ্গ : পুৰুষ	HXX0230615 ফটো উপলব্ধ	# 230 নাম : দ্বীপশিখা দহোতীয়া স্বামীৰ নাম: ধ্ৰুৱজোতি দহোতীয়া ঘৰ নং : ২৯৮ বয়স : 32 লিঙ্গ : মহিলা	HXX0230151 ফটো উপলব্ধ
231 নাম : মাৰ্ঘ্য চেতিয়া পিতাৰ নাম: কণ্ঠেশ্বৰ চেতিয়া ঘৰ নং : ২৩৮ বয়স : 29 লিঙ্গ : পুৰুষ	HXX0271148 ফটো উপলব্ধ	232 নাম : সূৰ্য্য চেতিয়া পিতাৰ নাম: কণ্ঠেশ্বৰ চেতিয়া ঘৰ নং : 238 বয়স : 26 লিঙ্গ : পুৰুষ	HXX0420869 ফটো উপলব্ধ	233 নাম : বাৰ্না মহন্ত পিতাৰ নাম: গজেন মহন্ত ঘৰ নং : 238খ বয়স : 25 লিঙ্গ : মহিলা	HXX0508663 ফটো উপলব্ধ
234 নাম : ববি খাউণ্ড স্বামীৰ নাম: নিপন খাউণ্ড ঘৰ নং : ২৩৯ বয়স : 28 লিঙ্গ : মহিলা	HXX0081588 ফটো উপলব্ধ	S 235 নাম : পলবিকা ফুকন পিতাৰ নাম: জ্যোতিৰ ফুকন ঘৰ নং : ২৪০ বয়স : 29 লিঙ্গ : মহিলা	HXX1842086 ফটো উপলব্ধ	236 নাম : বাবুল ফুকন পিতাৰ নাম: জ্যোতিৰ ফুকন ঘৰ নং : ২৪০ বয়স : 29 লিঙ্গ : পুৰুষ	HXX1842042 ফটো উপলব্ধ
237 নাম : সোনমনি মৰাণ স্বামীৰ নাম: অজয় মৰাণ ঘৰ নং : 240 বয়স : 25 লিঙ্গ : মহিলা	HXX1322908 ফটো উপলব্ধ	238 নাম : অজয় মৰাণ পিতাৰ নাম: মুক্তি মৰাণ ঘৰ নং : ২৪৪ বয়স : 31 লিঙ্গ : পুৰুষ	HXX1842020 ফটো উপলব্ধ	239 নাম : নৱকান্ত মৰাণ পিতাৰ নাম: মুক্তি মৰাণ ঘৰ নং : ২৪৪ বয়স : 29 লিঙ্গ : পুৰুষ	HXX1842031 ফটো উপলব্ধ
# 240 নাম : দেৱলাতা মৰাণ স্বামীৰ নাম: মুক্তি মৰাণ ঘৰ নং : ২৪৪ বয়স : 50 লিঙ্গ : মহিলা	HXX0273169 ফটো উপলব্ধ	# 241 নাম : প্ৰহ্লাদ মৰাণ পিতাৰ নাম: মুক্তি মৰাণ ঘৰ নং : ২৪৪ বয়স : 26 লিঙ্গ : পুৰুষ	HXX0287961 ফটো উপলব্ধ	242 নাম : কৈলাশ মৰাণ পিতাৰ নাম: জিত মৰাণ ঘৰ নং : 245 বয়স : 23 লিঙ্গ : পুৰুষ	HXX1143858 ফটো উপলব্ধ
243 নাম : বিম্প মৰাণ মাতৃৰ নাম: ৰঞ্জমনি মৰাণ ঘৰ নং : ২৪৬ বয়স : 28 লিঙ্গ : পুৰুষ	HXX0083865 ফটো উপলব্ধ	244 নাম : সত্যাঞ্জলী চুতীয়া মৰাণ স্বামীৰ নাম: বিম্প মৰাণ ঘৰ নং : ২৪৬ বয়স : 26 লিঙ্গ : মহিলা	HXX0287920 ফটো উপলব্ধ	245 নাম : অনমা মৰাণ স্বামীৰ নাম: ৰাজেশ্বৰ মৰাণ ঘৰ নং : ২৪৯ বয়স : 46 লিঙ্গ : মহিলা	HXX1841981 ফটো উপলব্ধ
246 নাম : পুৰবি মৰাণ স্বামীৰ নাম: পৰেশ মৰাণ ঘৰ নং : 249ক বয়স : 27 লিঙ্গ : মহিলা	HXX0273748 ফটো উপলব্ধ	247 নাম : ৰিপন মৰাণ পিতাৰ নাম: লিখন মৰাণ ঘৰ নং : ২৫০ বয়স : 28 লিঙ্গ : পুৰুষ	HXX0275396 ফটো উপলব্ধ	248 নাম : চুম্পি মৰাণ স্বামীৰ নাম: ৰিপন মৰাণ ঘৰ নং : 250 বয়স : 22 লিঙ্গ : মহিলা	HXX1891431 ফটো উপলব্ধ

249 নাম : বঞ্জিতা মৰাণ স্বামীৰ নাম: প্ৰাঞ্জল মৰাণ ঘৰ নং : ২৫০ক বয়স : 34 লিঙ্গ : মহিলা	HXX1842100 ফটো উপলব্ধ	250 নাম : মনালিছা চেতিয়া বৰুৱা স্বামীৰ নাম: লুবুল বৰুৱা ঘৰ নং : 251 বয়স : 36 লিঙ্গ : মহিলা	HXX0548057 ফটো উপলব্ধ	251 নাম : ভূচিত্ৰ নেওগ পিতাৰ নাম: ধৰেশ্বৰ নেওগ ঘৰ নং : ২৫৪ বয়স : 29 লিঙ্গ : পুৰুষ	HXX0087247 ফটো উপলব্ধ
252 নাম : পল্লৱী কোঁৱৰ স্বামীৰ নাম: মনোজ কোঁৱৰ ঘৰ নং : ২৫৫ বয়স : 38 লিঙ্গ : মহিলা	HXX0230011 ফটো উপলব্ধ	253 নাম : ক্ষীৰপ্ৰভা কোঁৱৰ পিতাৰ নাম: মনোজ কোঁৱৰ ঘৰ নং : ২৫৫ বয়স : 26 লিঙ্গ : মহিলা	HXX0287995 ফটো উপলব্ধ	# 254 নাম : দিব্যজ্যোতি কোঁৱৰ পিতাৰ নাম: মনুজ কোঁৱৰ ঘৰ নং : ২৫৫ বয়স : 23 লিঙ্গ : মহিলা	HXX0540922 ফটো উপলব্ধ
# 255 নাম : ৰাহুল ৰাজখোৱা পিতাৰ নাম: লক্ষেশ্বৰ ৰাজখোৱা ঘৰ নং : ২২০ বয়স : 22 লিঙ্গ : পুৰুষ	HXX1662618 ফটো উপলব্ধ	256 নাম : দিব্বেধৰ কোঁৱৰ পিতাৰ নাম: পুহেশ্বৰ কোঁৱৰ ঘৰ নং : ২৫৬ বয়স : 36 লিঙ্গ : পুৰুষ	HXX1842008 ফটো উপলব্ধ	257 নাম : নিতুমনি কোঁৱৰ স্বামীৰ নাম: বাবুধৰ কোঁৱৰ ঘৰ নং : ২৫৬ বয়স : 35 লিঙ্গ : মহিলা	HXX0087379 ফটো উপলব্ধ
258 নাম : তুলমাই মৰাণ স্বামীৰ নাম: বিপুল মৰাণ ঘৰ নং : ২৫৭ বয়স : 43 লিঙ্গ : মহিলা	HXX0230094 ফটো উপলব্ধ	259 নাম : প্ৰনৱ মৰাণ পিতাৰ নাম: ভকতবৰ মৰাণ ঘৰ নং : ২৫৭ বয়স : 29 লিঙ্গ : পুৰুষ	HXX0087577 ফটো উপলব্ধ	260 নাম : মধুমতী মৰাণ শইকীয়া স্বামীৰ নাম: নিতুল শইকীয়া ঘৰ নং : ২৫৮ বয়স : 31 লিঙ্গ : মহিলা	HXX0276097 ফটো উপলব্ধ
261 নাম : ধ্ৰুৱজ্যোতি দূৱৰা পিতাৰ নাম: বৃটন চন্দ্ৰ দূৱৰা ঘৰ নং : ২৬০ বয়স : 27 লিঙ্গ : পুৰুষ	HXX0457051 ফটো উপলব্ধ	# 262 নাম : কনচেং চাংবন বৰুৱা পিতাৰ নাম: প্ৰাদিপ বৰুৱা ঘৰ নং : ১৪৪ বয়স : 23 লিঙ্গ : পুৰুষ	HXX1543768 ফটো উপলব্ধ	263 নাম : চপলা দহোতীয়া চেতিয়া স্বামীৰ নাম: বগেন চেতিয়া ঘৰ নং : 264 বয়স : 48 লিঙ্গ : মহিলা	HXX0548958 ফটো উপলব্ধ
264 নাম : অৰূপ সন্দিকৈ মাতৃৰ নাম: লিলিমা সন্দিকৈ ঘৰ নং : ২৬৪ক বয়স : 36 লিঙ্গ : পুৰুষ	HXX0278085 ফটো উপলব্ধ	# 265 নাম : ৰিম্পী গগৈ সন্দিকৈ স্বামীৰ নাম: প্ৰশান্ত সন্দিকৈ ঘৰ নং : ২৬৪ খ বয়স : 33 লিঙ্গ : মহিলা	HXX0457135 ফটো উপলব্ধ	266 নাম : দ্বিপ কাকতি পিতাৰ নাম: ভোগপোৰ কাকতি ঘৰ নং : ২৬৬ বয়স : 45 লিঙ্গ : পুৰুষ	HXX0278457 ফটো উপলব্ধ
267 নাম : দিষ্ণু জিতা বৰুৱা পিতাৰ নাম: চন্দ্ৰ বৰুৱা ঘৰ নং : ২৬৭ বয়স : 36 লিঙ্গ : মহিলা	HXX0278697 ফটো উপলব্ধ	268 নাম : অচিন্ত বৰুৱা পিতাৰ নাম: চন্দ্ৰ বৰুৱা ঘৰ নং : ২৬৭ বয়স : 27 লিঙ্গ : পুৰুষ	HXX0278747 ফটো উপলব্ধ	269 নাম : নিৰাক্ষী মৰাণ বৰুৱা স্বামীৰ নাম: অচিন্ত বৰুৱা ঘৰ নং : 267 বয়স : 25 লিঙ্গ : মহিলা	HXX1320050 ফটো উপলব্ধ
# 270 নাম : সিমান্ত ফুকন পিতাৰ নাম: অনুপ ফুকন ঘৰ নং : ২৬৯ বয়স : 29 লিঙ্গ : পুৰুষ	HXX0090647 ফটো উপলব্ধ	271 নাম : দিপান্ত ফুকন পিতাৰ নাম: অজয় ফুকন ঘৰ নং : ২৬৯ বয়স : 26 লিঙ্গ : পুৰুষ	HXX0229112 ফটো উপলব্ধ	272 নাম : ববিতা ফুকন স্বামীৰ নাম: দিপান্ত ফুকন ঘৰ নং : 269 বয়স : 24 লিঙ্গ : মহিলা	HXX0543371 ফটো উপলব্ধ
273 নাম : ৰূপান্ত ফুকন পিতাৰ নাম: অনুপম ফুকন ঘৰ নং : 269 বয়স : 23 লিঙ্গ : পুৰুষ	HXX0543405 ফটো উপলব্ধ	274 নাম : বিপুল ফুকন পিতাৰ নাম: ললিত ফুকন ঘৰ নং : ২৭১ বয়স : 36 লিঙ্গ : পুৰুষ	HXX0280446 ফটো উপলব্ধ	275 নাম : প্ৰিয়লতা ফুকন স্বামীৰ নাম: বাবুল ফুকন ঘৰ নং : ২৭১ বয়স : 35 লিঙ্গ : মহিলা	HXX0231902 ফটো উপলব্ধ
276 নাম : পুনমজ্যোতি ফুকন স্বামীৰ নাম: বিপুল ফুকন ঘৰ নং : ২৭১ বয়স : 35 লিঙ্গ : মহিলা	HXX0229070 ফটো উপলব্ধ	277 নাম : লক্ষী প্ৰভা মৰাণ ফুকন স্বামীৰ নাম: মিলনজ্যোতি ফুকন ঘৰ নং : 271 বয়স : 21 লিঙ্গ : মহিলা	PSO0091876 ফটো উপলব্ধ	# 278 নাম : ৰিতামনি ফুকন স্বামীৰ নাম: বিপ্লৱী ফুকন ঘৰ নং : ২৭২ ঘ বয়স : 34 লিঙ্গ : মহিলা	HXX0092528 ফটো উপলব্ধ



279 নাম : দিপাংকৰ ফুকন পিতাৰ নাম: তুলেন ফুকন ঘৰ নং : ২৭২ বয়স : 27 লিঙ্গ : পুৰুষ	HXX0092585 ফটো উপলব্ধ	280 নাম : উৎপলজিত ফুকন পিতাৰ নাম: তুলেন ফুকন ঘৰ নং : ২৭২ বয়স : 26 লিঙ্গ : পুৰুষ	HXX0231803 ফটো উপলব্ধ	# 281 নাম : বিশ্বজিত ফুকন পিতাৰ নাম: টাৰি ফুকন ঘৰ নং : ২৯২ খ বয়স : 37 লিঙ্গ : পুৰুষ	HXX0092486 ফটো উপলব্ধ
282 নাম : বিক্রম ফুকন পিতাৰ নাম: কলম ফুকন ঘৰ নং : ২৭২ক বয়স : 35 লিঙ্গ : পুৰুষ	HXX0092577 ফটো উপলব্ধ	283 নাম : পিউজা ফুকন স্বামীৰ নাম: বিক্রম ফুকন ঘৰ নং : ২৭২ক বয়স : 29 লিঙ্গ : মহিলা	HXX0092536 ফটো উপলব্ধ	284 নাম : চিৰঞ্জীৱ মৰাণ পিতাৰ নাম: বাৰেন মৰাণ ঘৰ নং : ২৭২গ বয়স : 29 লিঙ্গ : পুৰুষ	HXX0280727 ফটো উপলব্ধ
285 নাম : তৃষ্ণামণি মৰাণ স্বামীৰ নাম: চিৰঞ্জীৱ মৰাণ ঘৰ নং : ২৭২গ বয়স : 26 লিঙ্গ : মহিলা	HXX0457093 ফটো উপলব্ধ	286 নাম : নৱজ্যোতি মৰাণ পিতাৰ নাম: বিৰেণ মৰাণ ঘৰ নং : ২৭২গ বয়স : 26 লিঙ্গ : পুৰুষ	HXX0457143 ফটো উপলব্ধ	287 নাম : তিবি ফুকন পিতাৰ নাম: গদ ঘৰ নং : 272 ক বয়স : 78 লিঙ্গ : পুৰুষ	HXX1607405 ফটো উপলব্ধ
288 নাম : পদমী মৰাণ স্বামীৰ নাম: পুলিন মৰাণ ঘৰ নং : 272 খ বয়স : 53 লিঙ্গ : মহিলা	HXX1322619 ফটো উপলব্ধ	289 নাম : মৃদল মৰাণ পিতাৰ নাম: মহেন মৰাণ ঘৰ নং : ২৭৬ বয়স : 39 লিঙ্গ : পুৰুষ	HXX0092965 ফটো উপলব্ধ	290 নাম : প্ৰশান্ত মৰাণ পিতাৰ নাম: মহেন মৰাণ ঘৰ নং : 276 বয়স : 25 লিঙ্গ : পুৰুষ	HXX1423862 ফটো উপলব্ধ
291 নাম : নয়নতৰা মৰাণ স্বামীৰ নাম: প্ৰশান্ত মৰাণ ঘৰ নং : 276 বয়স : 24 লিঙ্গ : মহিলা	HXX1423847 ফটো উপলব্ধ	292 নাম : সোণেশ্বৰ মৰাণ পিতাৰ নাম: ফতৌ মৰাণ ঘৰ নং : ২৭৭ বয়স : 33 লিঙ্গ : পুৰুষ	HXX0093096 ফটো উপলব্ধ	293 নাম : লাৱণ্য মৰাণ স্বামীৰ নাম: সোণেশ্বৰ মৰাণ ঘৰ নং : ২৭৭ বয়স : 31 লিঙ্গ : মহিলা	HXX0093138 ফটো উপলব্ধ
294 নাম : নৱকান্ত মৰাণ পিতাৰ নাম: ফতৌ মৰাণ ঘৰ নং : ২৭৭ বয়স : 29 লিঙ্গ : পুৰুষ	HXX0229211 ফটো উপলব্ধ	295 নাম : মুন্নাধীপ চেতিয়া পিতাৰ নাম: অতুল চেতিয়া ঘৰ নং : 277 বয়স : 24 লিঙ্গ : পুৰুষ	HXX0487322 ফটো উপলব্ধ	296 নাম : জিতা দূৱৰা মৰাণ স্বামীৰ নাম: নৱকান্ত মৰাণ ঘৰ নং : 277 বয়স : 23 লিঙ্গ : মহিলা	HXX1332691 ফটো উপলব্ধ
297 নাম : কুলজিত মৰাণ পিতাৰ নাম: তিতেশ্বৰ মৰাণ ঘৰ নং : ২৭৭খ বয়স : 34 লিঙ্গ : পুৰুষ	HXX0093047 ফটো উপলব্ধ	298 নাম : টুট দুলিয়া পিতাৰ নাম: ক্ষীৰেণ দুলিয়া ঘৰ নং : ২৭৯ বয়স : 37 লিঙ্গ : পুৰুষ	HXX0093278 ফটো উপলব্ধ	299 নাম : দিপান্ত দুলিয়া পিতাৰ নাম: খীৰেণ দুলিয়া ঘৰ নং : ২৭৯ বয়স : 30 লিঙ্গ : পুৰুষ	HXX0093328 ফটো উপলব্ধ
300 নাম : অনামিকা দুলিয়া স্বামীৰ নাম: টুট দুলিয়া ঘৰ নং : ২৭৯ বয়স : 28 লিঙ্গ : মহিলা	HXX0093336 ফটো উপলব্ধ	301 নাম : সঙ্গীত দুলীয়া পিতাৰ নাম: ক্ষীৰেণ দুলীয়া ঘৰ নং : 279 বয়স : 24 লিঙ্গ : পুৰুষ	HXX0549055 ফটো উপলব্ধ	302 নাম : সংগীতা হাজৰীকা মৰাণ স্বামীৰ নাম: নয়নজ্যোতি মৰাণ ঘৰ নং : 279 বয়স : 22 লিঙ্গ : মহিলা	HXX1549393 ফটো উপলব্ধ
303 নাম : সৰুমলা ফুকন স্বামীৰ নাম: অনূপ ফুকন ঘৰ নং : ২৮০ বয়স : 39 লিঙ্গ : মহিলা	HXX0094375 ফটো উপলব্ধ	304 নাম : অনূপ ফুকন পিতাৰ নাম: দিনেশ ফুকন ঘৰ নং : ২৮০ বয়স : 36 লিঙ্গ : পুৰুষ	HXX0094409 ফটো উপলব্ধ	305 নাম : ৰঞ্জন ফুকন পিতাৰ নাম: দিনেশ ফুকন ঘৰ নং : ২৮০ বয়স : 32 লিঙ্গ : পুৰুষ	HXX0094417 ফটো উপলব্ধ
306 নাম : গুৰু ফুকন পিতাৰ নাম: দিনেশ ফুকন ঘৰ নং : ২৮০ বয়স : 31 লিঙ্গ : পুৰুষ	HXX0094425 ফটো উপলব্ধ	307 নাম : জোনামণি বৰুৱা ফুকন স্বামীৰ নাম: গুৰু ফুকন ঘৰ নং : 280 বয়স : 23 লিঙ্গ : মহিলা	HXX0549030 ফটো উপলব্ধ	308 নাম : ধৰ্মেন্দু মৰাণ মাতৃৰ নাম: লিলামাই মৰাণ ঘৰ নং : ২৮১ বয়স : 32 লিঙ্গ : পুৰুষ	HXX0094565 ফটো উপলব্ধ



309	HXX0282699	ফটো উপলব্ধ	310	HXX1430644	ফটো উপলব্ধ	311	HXX0231993	ফটো উপলব্ধ
নাম : নমিতা মৰাণ গোস্বামী স্বামীৰ নাম : এন্তন গোস্বামী ঘৰ নং : ২৮৩ বয়স : 34 লিঙ্গ : মহিলা			নাম : চন্দমা মৰাণ স্বামীৰ নাম : যিতু মৰাণ ঘৰ নং : 285 বয়স : 31 লিঙ্গ : মহিলা			নাম : যিতু মৰাণ পিতাৰ নাম : প্ৰদীপ মৰাণ ঘৰ নং : ২৮৫ বয়স : 29 লিঙ্গ : পুৰুষ		
312	HXX1841992	ফটো উপলব্ধ	# 313	HXX0096917	ফটো উপলব্ধ	314	HXX1841970	ফটো উপলব্ধ
নাম : ছন্দসেন দহোতীয়া পিতাৰ নাম : খগেশ্বৰ দহোতীয়া ঘৰ নং : ২৮৭ বয়স : 36 লিঙ্গ : পুৰুষ			নাম : প্ৰাঞ্জল চেতিয়া পিতাৰ নাম : তুলসী চেতিয়া ঘৰ নং : ২৯২ ক বয়স : 36 লিঙ্গ : পুৰুষ			নাম : মঞ্জু চেতিয়া স্বামীৰ নাম : সুনীল চেতিয়া ঘৰ নং : ২৯২ বয়স : 30 লিঙ্গ : মহিলা		
# 315	HXX0457077	ফটো উপলব্ধ	# 316	HXX0284869	ফটো উপলব্ধ	317	HXX1692348	ফটো উপলব্ধ
নাম : বশিতা মৰাণ স্বামীৰ নাম : প্ৰাঞ্জল চেতিয়া ঘৰ নং : ২৯২ ক বয়স : 26 লিঙ্গ : মহিলা			নাম : অনিমা ফুকন স্বামীৰ নাম : বিশ্বজিত ফুকন ঘৰ নং : ২৯২ খ বয়স : 37 লিঙ্গ : মহিলা			নাম : পৰ্বী ফুকন নেওগ স্বামীৰ নাম : গোলোক নেওগ ঘৰ নং : 293 বয়স : 40 লিঙ্গ : মহিলা		
# 318	HXX1842053	ফটো উপলব্ধ	319	HXX0097485	ফটো উপলব্ধ	320	HXX0230623	ফটো উপলব্ধ
নাম : সংযুক্তা নেওগ স্বামীৰ নাম : ভবিন নেওগ ঘৰ নং : ২৯৩ ক বয়স : 38 লিঙ্গ : মহিলা			নাম : অঞ্জনা দহোতীয়া স্বামীৰ নাম : বিশ্বজিত দহোতীয়া ঘৰ নং : ২৯৪ বয়স : 30 লিঙ্গ : মহিলা			নাম : বিপ্লৱ গোস্বামী পিতাৰ নাম : পিতেশ্বৰ গোস্বামী ঘৰ নং : ২৯৬ বয়স : 28 লিঙ্গ : পুৰুষ		
S 321	HXX0101667	ফটো উপলব্ধ	S2 322	HXX0288365	ফটো উপলব্ধ	323	HXX0288316	ফটো উপলব্ধ
নাম : সুভাষী পিতাৰ নাম : অদিত কাকতি ঘৰ নং : ৩০০ বয়স : 81 লিঙ্গ : মহিলা			নাম : শশাংক কাকতি পিতাৰ নাম : অদিত কাকতি ঘৰ নং : ৩০০ বয়স : 28 লিঙ্গ : পুৰুষ			নাম : শ্ৰীপ্ৰভা মৰাণ স্বামীৰ নাম : বলিন মৰাণ ঘৰ নং : ৩০০ ক বয়স : 41 লিঙ্গ : মহিলা		
324	HXX1842019	ফটো উপলব্ধ	325	HXX1842064	ফটো উপলব্ধ	# 326	HXX0420885	ফটো উপলব্ধ
নাম : দেবন দহোতীয়া মাতৃৰ নাম : নৱনাথ দহোতীয়া ঘৰ নং : ৩০১ বয়স : 34 লিঙ্গ : পুৰুষ			নাম : শিখা গগৈ দহোতীয়া স্বামীৰ নাম : দেবেন দহোতীয়া ঘৰ নং : ৩০১ বয়স : 32 লিঙ্গ : মহিলা			নাম : বৰ্ষা দহোতীয়া পিতাৰ নাম : ছবিৰাম দহোতীয়া ঘৰ নং : ২৪০ বয়স : 26 লিঙ্গ : মহিলা		
327	HXX0288829	ফটো উপলব্ধ	328	HXX0102418	ফটো উপলব্ধ	329	HXX0102376	ফটো উপলব্ধ
নাম : ভৈৰৱ দহোতীয়া পিতাৰ নাম : নন্দন দহোতীয়া ঘৰ নং : ৩০৪ বয়স : 29 লিঙ্গ : পুৰুষ			নাম : সুৰজ চক্ৰধৰ পিতাৰ নাম : গন্ধেশ্বৰ চক্ৰধৰ ঘৰ নং : ৩০৬ বয়স : 35 লিঙ্গ : পুৰুষ			নাম : মনি চক্ৰধৰ স্বামীৰ নাম : জীৱন চক্ৰধৰ ঘৰ নং : ৩০৬ বয়স : 35 লিঙ্গ : মহিলা		
330	HXX0102426	ফটো উপলব্ধ	331	HXX0102459	ফটো উপলব্ধ	332	HXX0102368	ফটো উপলব্ধ
নাম : উত্তম চক্ৰধৰ পিতাৰ নাম : গন্ধেশ্বৰ চক্ৰধৰ ঘৰ নং : ৩০৬ বয়স : 33 লিঙ্গ : পুৰুষ			নাম : সৰমাই চক্ৰধৰ স্বামীৰ নাম : সুৰজ চক্ৰধৰ ঘৰ নং : ৩০৬ বয়স : 32 লিঙ্গ : মহিলা			নাম : জীবন চক্ৰধৰ পিতাৰ নাম : গন্ধেশ্বৰ চক্ৰধৰ ঘৰ নং : ৩০৬ বয়স : 27 লিঙ্গ : পুৰুষ		
333	HXX0102467	ফটো উপলব্ধ	334	HXX0229161	ফটো উপলব্ধ	335	HXX1433523	ফটো উপলব্ধ
নাম : নয়নদীপ চক্ৰধৰ পিতাৰ নাম : গন্ধেশ্বৰ চক্ৰধৰ ঘৰ নং : ৩০৬ বয়স : 27 লিঙ্গ : পুৰুষ			নাম : সুবল চক্ৰধৰ পিতাৰ নাম : ভিবি চক্ৰধৰ ঘৰ নং : ৩০৬ ক বয়স : 26 লিঙ্গ : পুৰুষ			নাম : নমী চক্ৰধৰ স্বামীৰ নাম : নয়নদীপ চক্ৰধৰ ঘৰ নং : 306 বয়স : 25 লিঙ্গ : মহিলা		
336	HXX0486910	ফটো উপলব্ধ	# 337	HXX1859149	ফটো উপলব্ধ	338	HXX1322601	ফটো উপলব্ধ
নাম : বেজিনা মৰাণ পিতাৰ নাম : লোকেশ্বৰ মৰাণ ঘৰ নং : 306 বয়স : 24 লিঙ্গ : মহিলা			নাম : লাকিমণি দত্ত পিতাৰ নাম : ভাগেশ্বৰ দত্ত ঘৰ নং : ৩ বয়স : 21 লিঙ্গ : মহিলা			নাম : হিৰনজিত চক্ৰধৰ পিতাৰ নাম : ভিবি চক্ৰধৰ ঘৰ নং : 306 ক বয়স : 23 লিঙ্গ : পুৰুষ		



339 নাম : প্রফুল্ল চক্রধাৰা পিতাৰ নাম: নিমল চক্রধাৰা ঘৰ নং : ৩০৭ বয়স : 30 লিঙ্গ : পুৰুষ	HXX0102657 ফটো উপলব্ধ	340 নাম : মিনাক্ষী ফুকন চক্রধাৰা স্বামীৰ নাম: প্রফুল্ল ফুকন চক্রধাৰা ঘৰ নং : ৩০৭ বয়স : 29 লিঙ্গ : মহিলা	HXX0457044 ফটো উপলব্ধ	341 নাম : সঞ্জিত বৰুৱা মাতৃৰ নাম: গোলাপী বৰুৱা ঘৰ নং : ৩০৯ বয়স : 34 লিঙ্গ : পুৰুষ	HXX0289249 ফটো উপলব্ধ
342 নাম : ৰুপাঞ্জলি মৰাণ বৰুৱা স্বামীৰ নাম: সঞ্জিত বৰুৱা ঘৰ নং : 309 বয়স : 32 লিঙ্গ : মহিলা	HXX1604826 ফটো উপলব্ধ	# 343 নাম : হিমাজ্যোতি বৰুৱা স্বামীৰ নাম: কুলজিত মৰাণ ঘৰ নং : ২৭৭ খ বয়স : 29 লিঙ্গ : মহিলা	HXX0289355 ফটো উপলব্ধ	# 344 নাম : সুনিতা বৰুৱা দুলিয়া স্বামীৰ নাম: দিপান্ত দুলিয়া ঘৰ নং : ২৭৯ বয়স : 28 লিঙ্গ : মহিলা	HXX0289389 ফটো উপলব্ধ
# 345 নাম : মৌচুমী মৰাণ বৰুৱা স্বামীৰ নাম: সুভজিত বৰুৱা ঘৰ নং : ৩১০ বয়স : 28 লিঙ্গ : মহিলা	HXX1432129 ফটো উপলব্ধ	346 নাম : সুভজিত বৰুৱা পিতাৰ নাম: অজিত বৰুৱা ঘৰ নং : ৩১০ বয়স : 36 লিঙ্গ : পুৰুষ	HXX0291039 ফটো উপলব্ধ	347 নাম : প্রকাশ বৰুৱা পিতাৰ নাম: অজিত বৰুৱা ঘৰ নং : ৩১০ বয়স : 25 লিঙ্গ : পুৰুষ	HXX0457036 ফটো উপলব্ধ
348 নাম : পশ্চীমা দিহিন্দ্ৰীয়া পিতাৰ নাম: পানীৰাম দিহিন্দ্ৰীয়া ঘৰ নং : ৩১১ বয়স : 27 লিঙ্গ : মহিলা	HXX0230672 ফটো উপলব্ধ	S 349 নাম : হিমা দিহিন্দ্ৰীয়া পিতাৰ নাম: পানীৰাম দিহিন্দ্ৰীয়া ঘৰ নং : ৩১১ বয়স : 26 লিঙ্গ : মহিলা	HXX0230631 ফটো উপলব্ধ	350 নাম : অমতা গগৈ স্বামীৰ নাম: শান্তনু গগৈ ঘৰ নং : 313 বয়স : 38 লিঙ্গ : মহিলা	HXX0549188 ফটো উপলব্ধ
351 নাম : নিপু গগৈ পিতাৰ নাম: ধৰ্মেন গগৈ ঘৰ নং : 313 বয়স : 26 লিঙ্গ : পুৰুষ	HXX1133735 ফটো উপলব্ধ	352 নাম : অহল্যা মৰাণ খাটোৱাল স্বামীৰ নাম: বিদ্যুত খাটোৱাল ঘৰ নং : 318 বয়স : 42 লিঙ্গ : মহিলা	HXX1875467 ফটো উপলব্ধ	353 নাম : অনুপমা হাজৰিকা স্বামীৰ নাম: চুটেন হাজৰিকা ঘৰ নং : ৩১১ বয়স : 31 লিঙ্গ : মহিলা	HXX0106856 ফটো উপলব্ধ
354 নাম : জলি মৰাণ বৰুৱা স্বামীৰ নাম: জিতু বৰুৱা ঘৰ নং : 322 বয়স : 28 লিঙ্গ : মহিলা	HXX1211317 ফটো উপলব্ধ	# 355 নাম : বেবী দুৱৰা স্বামীৰ নাম: উমাকান্ত দুৱৰা ঘৰ নং : ৩১৪ ক বয়স : 33 লিঙ্গ : মহিলা	HXX0471227 ফটো উপলব্ধ	356 নাম : আকাশ দহোতীয়া পিতাৰ নাম: দম্দেশৰ দহোতীয়া ঘৰ নং : ৩১৪ বয়স : 29 লিঙ্গ : পুৰুষ	HXX0107029 ফটো উপলব্ধ
357 নাম : ভাগ্যশ্ৰী শইকীয়া দহোতীয়া পিতাৰ নাম: দৌলত দহোতীয়া ঘৰ নং : ৩০২ বয়স : 27 লিঙ্গ : মহিলা	HXX0288050 ফটো উপলব্ধ	R 358 নাম : শ্ৰীমতী ৰেখা দত্ত অন্যান্য: বনিতা মহন্ত ঘৰ নং : আমগুৰি নগাওঁ বয়স : 55 লিঙ্গ : মহিলা	PSO0046862 ফটো উপলব্ধ		



359 নাম : গন্ধেশ্বৰ চক্ৰধৰা পিতাৰ নাম: বাবুল চক্ৰধৰা ঘৰ নং : 00 বয়স : 61 লিঙ্গ : পুৰুষ	HXX0013613 ফটো উপলব্ধ	360 নাম : প্ৰমিলা গগৈ স্বামীৰ নাম: মীন গগৈ ঘৰ নং : 17 বয়স : 73 লিঙ্গ : মহিলা	HXX1692462 ফটো উপলব্ধ	S2 361 নাম : দিপেন গগৈ পিতাৰ নাম: মিশৌ কান্ত গগৈ ঘৰ নং : 17 বয়স : 49 লিঙ্গ : পুৰুষ	HXX1692473 ফটো উপলব্ধ
362 নাম : বুবল গগৈ পিতাৰ নাম: মিনকান্ত গগৈ ঘৰ নং : 17 বয়স : 46 লিঙ্গ : পুৰুষ	HXX1692484 ফটো উপলব্ধ	363 নাম : ৰেজীনা গগৈ স্বামীৰ নাম: বুলবুল গগৈ ঘৰ নং : 17 বয়স : 42 লিঙ্গ : মহিলা	HXX1692508 ফটো উপলব্ধ	364 নাম : কন গগৈ পিতাৰ নাম: মিন ঘৰ নং : 17 বয়স : 40 লিঙ্গ : পুৰুষ	HXX1692495 ফটো উপলব্ধ
E 365 নাম : কুন্তেশ্বৰ কোঁৱৰ পিতাৰ নাম: হেমকান্ত কোঁৱৰ ঘৰ নং : 50 বয়স : 85 লিঙ্গ : পুৰুষ	HXX1692519 ফটো উপলব্ধ	R 366 নাম : হৃদয় মৰান পিতাৰ নাম: মহেশ্বৰ মৰান ঘৰ নং : 52 বয়স : 85 লিঙ্গ : পুৰুষ	HXX1692520 ফটো উপলব্ধ	R 367 নাম : ৰিম্পী হাজৰিকা স্বামীৰ নাম: বানি হাজৰিকা ঘৰ নং : 52 বয়স : 42 লিঙ্গ : মহিলা	HXX1692531 ফটো উপলব্ধ
R 368 নাম : জুন খাতুৱাল পিতাৰ নাম: অনিউ খাতুৱাল ঘৰ নং : 60 বয়স : 84 লিঙ্গ : মহিলা	HXX1692542 ফটো উপলব্ধ	369 নাম : প্ৰনব খাটোৱাল পিতাৰ নাম: জীবন খাটোৱাল ঘৰ নং : 62 বয়স : 33 লিঙ্গ : পুৰুষ	HXX1692553 ফটো উপলব্ধ	S 370 নাম : পৰিসীতা হাজৰিকা পিতাৰ নাম: ৰাতুল হাজৰিকা ঘৰ নং : 109 বয়স : 82 লিঙ্গ : মহিলা	HXX1692564 ফটো উপলব্ধ
371 নাম : মুনমী বড়া পিতাৰ নাম: বিকুল বড়া ঘৰ নং : 111 বয়স : 35 লিঙ্গ : মহিলা	HXX1692575 ফটো উপলব্ধ	372 নাম : তৰন হাজৰিকা পিতাৰ নাম: উপেন হাজৰিকা ঘৰ নং : 118 বয়স : 40 লিঙ্গ : পুৰুষ	HXX1692597 ফটো উপলব্ধ	S 373 নাম : পূৰ্ণিমা সোনোৱাল পিতাৰ নাম: উপেন সোনোৱাল ঘৰ নং : 118 বয়স : 39 লিঙ্গ : মহিলা	HXX1692586 ফটো উপলব্ধ
374 নাম : চুবেন দিহিঙীয়া পিতাৰ নাম: তেভেলা দিহিঙীয়া ঘৰ নং : 188 বয়স : 38 লিঙ্গ : পুৰুষ	HXX1692600 ফটো উপলব্ধ	375 নাম : চুনিল খাটোৱাল পিতাৰ নাম: বালিন ঘৰ নং : 150 বয়স : 33 লিঙ্গ : পুৰুষ	HXX1692611 ফটো উপলব্ধ	376 নাম : কেশৱ চক্ৰধৰা পিতাৰ নাম: ৰহেন চক্ৰধৰা ঘৰ নং : 155 বয়স : 32 লিঙ্গ : পুৰুষ	HXX1692622 ফটো উপলব্ধ
377 নাম : হীৰাপুৱন সোনোৱাল অন্যান্য: প্ৰদীপ সোনোৱাল ঘৰ নং : 166 বয়স : 36 লিঙ্গ : পুৰুষ	HXX0565846 ফটো উপলব্ধ	378 নাম : সমীৰণ সোণোৱাল পিতাৰ নাম: ৰুপজ্যোতি সোনোৱাল ঘৰ নং : 166 বয়স : 24 লিঙ্গ : পুৰুষ	HXX0541326 ফটো উপলব্ধ	379 নাম : কুঞ্জলতা সোনোৱাল স্বামীৰ নাম: তৰাচন ঘৰ নং : 166 বয়স : 75 লিঙ্গ : মহিলা	HXX1692633 ফটো উপলব্ধ
380 নাম : ডিম্বেশ্বৰ সোনোৱাল পিতাৰ নাম: বসন্ত ঘৰ নং : 166 বয়স : 59 লিঙ্গ : পুৰুষ	HXX1692677 ফটো উপলব্ধ	381 নাম : কল্পনা সোনোৱাল স্বামীৰ নাম: ডিম্বেশ্বৰ ঘৰ নং : 166 বয়স : 57 লিঙ্গ : মহিলা	HXX1692688 ফটো উপলব্ধ	382 নাম : বিপুল সোনোৱাল পিতাৰ নাম: তৰাচন সোনোৱাল ঘৰ নং : 166 বয়স : 48 লিঙ্গ : পুৰুষ	HXX1692644 ফটো উপলব্ধ
383 নাম : ৰুপজ্যোতি সোনোৱাল পিতাৰ নাম: তৰাচন ঘৰ নং : 166 বয়স : 46 লিঙ্গ : পুৰুষ	HXX1692655 ফটো উপলব্ধ	384 নাম : মনোপ্ৰভা সোনোৱাল অন্যান্য: ৰুপজ্যোতি সোনোৱাল ঘৰ নং : 166 বয়স : 44 লিঙ্গ : মহিলা	HXX1692666 ফটো উপলব্ধ	385 নাম : হেমচন্দ্ৰ মৰান পিতাৰ নাম: তুলেশ্বৰ মৰাণ ঘৰ নং : 166 বয়স : 58 লিঙ্গ : পুৰুষ	HXX0013472 ফটো উপলব্ধ
386 নাম : অঞ্জলী মৰান স্বামীৰ নাম: হেমচন্দ্ৰ মৰান ঘৰ নং : 168 বয়স : 53 লিঙ্গ : মহিলা	HXX0013473 ফটো উপলব্ধ	387 নাম : ৰজনিকান্ত মৰান পিতাৰ নাম: ভোবনচন্দ্ৰ মৰান ঘৰ নং : 168 বয়স : 29 লিঙ্গ : পুৰুষ	HXX0013474 ফটো উপলব্ধ	# 388 নাম : ববিতা গগৈ বৰফুকন স্বামীৰ নাম: সঞ্জীৱ বৰফুকন ঘৰ নং : 191 বয়স : 41 লিঙ্গ : মহিলা	HXX0013475 ফটো উপলব্ধ



# 389 নাম : সঞ্জীৱ বৰফুকন পিতাৰ নাম: সুৰেশ বৰফুকন ঘৰ নং : ১৭১ বয়স : 45 লিঙ্গ : পুৰুষ	HXX0013476 ফটো উপলব্ধ	390 নাম : অনিমা বেজবৰুৱা স্বামীৰ নাম: মাজিন বেজবৰুৱা ঘৰ নং : ১৭১ বয়স : 36 লিঙ্গ : মহিলা	HXX0013477 ফটো উপলব্ধ	E 391 নাম : বাজেন্দ্ৰ মৰাণ পিতাৰ নাম: নিজম ঘৰ নং : ১৭৭ বয়স : 63 লিঙ্গ : পুৰুষ	HXX1692699 ফটো উপলব্ধ
E 392 নাম : ধমেন্দ্ৰ মৰাণ পিতাৰ নাম: তিলেশ্বৰ ঘৰ নং : ১৭৭ বয়স : 47 লিঙ্গ : পুৰুষ	HXX1692702 ফটো উপলব্ধ	393 নাম : সোনালী মৰাণ স্বামীৰ নাম: ধমেন্দ্ৰ মৰাণ ঘৰ নং : ১৭৭ বয়স : 44 লিঙ্গ : মহিলা	HXX1692713 ফটো উপলব্ধ	394 নাম : তিলেশ্বৰ মৰাণ পিতাৰ নাম: নিজম ঘৰ নং : ১৭৮ বয়স : 71 লিঙ্গ : পুৰুষ	HXX1692724 ফটো উপলব্ধ
395 নাম : তিলেশ্বৰী মৰাণ স্বামীৰ নাম: তিলেশ্বৰ ঘৰ নং : ১৭৮ বয়স : 63 লিঙ্গ : মহিলা	HXX1692735 ফটো উপলব্ধ	396 নাম : নিপোল মৰাণ পিতাৰ নাম: তিলেশ্বৰ মৰাণ ঘৰ নং : ১৭৮ বয়স : 44 লিঙ্গ : পুৰুষ	HXX1692746 ফটো উপলব্ধ	397 নাম : দিপিকা মৰাণ স্বামীৰ নাম: নিপোল মৰাণ ঘৰ নং : ১৭৮ বয়স : 43 লিঙ্গ : মহিলা	HXX1692757 ফটো উপলব্ধ
E 398 নাম : পণ্ডা লতা সোমোৱাল স্বামীৰ নাম: খগেন ঘৰ নং : ১৭৯ বয়স : 58 লিঙ্গ : মহিলা	HXX1692768 ফটো উপলব্ধ	E 399 নাম : তিপেশ্বৰ মৰাণ পিতাৰ নাম: তেলাই ঘৰ নং : ১৮০ বয়স : 81 লিঙ্গ : পুৰুষ	HXX1692779 ফটো উপলব্ধ	E 400 নাম : জয়ন্তী মৰাণ স্বামীৰ নাম: তিলেশ্বৰ ঘৰ নং : ১৮০ বয়স : 79 লিঙ্গ : মহিলা	HXX1692780 ফটো উপলব্ধ
401 নাম : প্ৰিয় মৰাণ পিতাৰ নাম: তিলেশ্বৰ ঘৰ নং : ১৮০ বয়স : 59 লিঙ্গ : পুৰুষ	HXX1692791 ফটো উপলব্ধ	S 402 নাম : প্ৰমোদ মৰাণ পিতাৰ নাম: তিপেশ্বৰ মৰাণ ঘৰ নং : ১৮০ বয়স : 48 লিঙ্গ : পুৰুষ	HXX1692804 ফটো উপলব্ধ	403 নাম : দিলিপ মৰাণ পিতাৰ নাম: তিলেশ্বৰ মৰাণ ঘৰ নং : ১৮০ বয়স : 43 লিঙ্গ : পুৰুষ	HXX1692826 ফটো উপলব্ধ
S 404 নাম : দিগন্ত মৰাণ স্বামীৰ নাম: প্ৰমোদ মৰাণ ঘৰ নং : ১৮০ বয়স : 38 লিঙ্গ : মহিলা	HXX1692815 ফটো উপলব্ধ	405 নাম : অতুল মৰাণ পিতাৰ নাম: ধনেশ্বৰ মৰাণ ঘৰ নং : ১৮০ক বয়স : 46 লিঙ্গ : পুৰুষ	HXX1692837 ফটো উপলব্ধ	406 নাম : নং মৰাণ স্বামীৰ নাম: অতুল মৰাণ ঘৰ নং : ১৮০ক বয়স : 42 লিঙ্গ : মহিলা	HXX1692848 ফটো উপলব্ধ
407 নাম : উন্নতী মৰাণ স্বামীৰ নাম: ধনেশ্বৰ ঘৰ নং : ১৮১ বয়স : 75 লিঙ্গ : মহিলা	HXX1692859 ফটো উপলব্ধ	408 নাম : কলিমতী মৰাণ স্বামীৰ নাম: ধনেশ্বৰ মৰাণ ঘৰ নং : ১৮১ বয়স : 51 লিঙ্গ : মহিলা	HXX1692860 ফটো উপলব্ধ	409 নাম : দিগন্ত মৰাণ পিতাৰ নাম: ধনেশ্বৰ ঘৰ নং : ১৮১ বয়স : 45 লিঙ্গ : পুৰুষ	HXX1692871 ফটো উপলব্ধ
E 410 নাম : মিনেশ্বৰ মৰাণ পিতাৰ নাম: বুঢ়ীয়া ঘৰ নং : ১৮২ বয়স : 70 লিঙ্গ : পুৰুষ	HXX1692882 ফটো উপলব্ধ	# 411 নাম : নিৰলা সোনোৱাল স্বামীৰ নাম: হেমচন্দ্ৰ সোনোৱাল ঘৰ নং : ১৮২ বয়স : 62 লিঙ্গ : মহিলা	HXX1692939 ফটো উপলব্ধ	412 নাম : মাকন মৰাণ স্বামীৰ নাম: মিনেশ্বৰ ঘৰ নং : ১৮২ বয়স : 55 লিঙ্গ : মহিলা	HXX1692893 ফটো উপলব্ধ
413 নাম : মৃদুল মৰাণ পিতাৰ নাম: মিনেশ্বৰ ঘৰ নং : ১৮২ বয়স : 47 লিঙ্গ : পুৰুষ	HXX1692906 ফটো উপলব্ধ	414 নাম : বিজয় মৰাণ পিতাৰ নাম: মিনেশ্বৰ ঘৰ নং : ১৮২ বয়স : 44 লিঙ্গ : পুৰুষ	HXX1692917 ফটো উপলব্ধ	E 415 নাম : হেমচন্দ্ৰ সোনোৱাল পিতাৰ নাম: সৰ্বকন ঘৰ নং : ১৮২ক বয়স : 67 লিঙ্গ : পুৰুষ	HXX1692928 ফটো উপলব্ধ
E 416 নাম : ওলমা সোনোৱাল স্বামীৰ নাম: সৰ্বকন ঘৰ নং : ১৮৩ বয়স : 95 লিঙ্গ : মহিলা	HXX1692951 ফটো উপলব্ধ	E 417 নাম : পোনাকন সোনোৱাল পিতাৰ নাম: সৰ্বকন ঘৰ নং : ১৮৩ বয়স : 61 লিঙ্গ : পুৰুষ	HXX1692940 ফটো উপলব্ধ	# 418 নাম : মিন সোনোৱাল স্বামীৰ নাম: পোনাকন ঘৰ নং : ১৮৩ বয়স : 49 লিঙ্গ : মহিলা	HXX1692962 ফটো উপলব্ধ



419 নাম : তুৰণজিত সোনোৱাল পিতাৰ নাম: পুনা সোনোৱাল ঘৰ নং : 183 বয়স : 25 লিঙ্গ : পুৰুষ	PSO0115394 ফটো উপলব্ধ	420 নাম : দিব্যজ্যোতি সোনোৱাল স্বামীৰ নাম: উপেন ঘৰ নং : 1৮৬ বয়স : 67 লিঙ্গ : মহিলা	HXX1692973 ফটো উপলব্ধ	421 নাম : অসীম সোনোৱাল পিতাৰ নাম: তৰাচন ঘৰ নং : 1৮৬ বয়স : 42 লিঙ্গ : পুৰুষ	HXX1692984 ফটো উপলব্ধ
422 নাম : বসন্ত সোনোৱাল পিতাৰ নাম: নন্দেশ্বৰ ঘৰ নং : 1৮৭ বয়স : 84 লিঙ্গ : পুৰুষ	HXX1693023 ফটো উপলব্ধ	E 423 নাম : তুপকী সোনোৱাল স্বামীৰ নাম: বসন্ত ঘৰ নং : 1৮৭ বয়স : 79 লিঙ্গ : মহিলা	HXX1693034 ফটো উপলব্ধ	E 424 নাম : ক্ষীৰেশ্বৰ সোনোৱাল পিতাৰ নাম: নন্দেশ্বৰ ঘৰ নং : 187 বয়স : 68 লিঙ্গ : পুৰুষ	HXX1692995 ফটো উপলব্ধ
425 নাম : বেবতী সোনোৱাল স্বামীৰ নাম: ক্ষীৰেশ্বৰ ঘৰ নং : 187 বয়স : 63 লিঙ্গ : মহিলা	HXX1693001 ফটো উপলব্ধ	426 নাম : ললিত সোনোৱাল পিতাৰ নাম: বসন্ত ঘৰ নং : 1৮৭ বয়স : 55 লিঙ্গ : পুৰুষ	HXX1693045 ফটো উপলব্ধ	427 নাম : পুনিমা সোনোৱাল স্বামীৰ নাম: ললিত সোনোৱাল ঘৰ নং : 1৮৭ বয়স : 45 লিঙ্গ : মহিলা	HXX1693056 ফটো উপলব্ধ
428 নাম : টুটুমনি সোনোৱাল পিতাৰ নাম: বসন্ত ঘৰ নং : 1৮৭ বয়স : 40 লিঙ্গ : মহিলা	HXX1693067 ফটো উপলব্ধ	429 নাম : মিন্টু সোনোৱাল পিতাৰ নাম: ক্ষীৰেশ্বৰ ঘৰ নং : 1৮৭ বয়স : 35 লিঙ্গ : পুৰুষ	HXX1693012 ফটো উপলব্ধ	# 430 নাম : দিগন্ত সোণোৱাল পিতাৰ নাম: ললিত সোণোৱাল ঘৰ নং : 1৮৭ বয়স : 23 লিঙ্গ : পুৰুষ	HXX1675461 ফটো উপলব্ধ
E 431 নাম : জীবন ঠাকুৰী পিতাৰ নাম: দেবেশ্বৰ ঘৰ নং : 1৮৮ বয়স : 72 লিঙ্গ : পুৰুষ	HXX1693078 ফটো উপলব্ধ	432 নাম : দিব্যজ্যোতি ঠাকুৰী স্বামীৰ নাম: জীবন ঘৰ নং : 1৮৮ বয়স : 71 লিঙ্গ : মহিলা	HXX1693089 ফটো উপলব্ধ	433 নাম : জিন্টু ঠাকুৰী পিতাৰ নাম: জীবন ঠাকুৰী ঘৰ নং : 1৮৮ বয়স : 49 লিঙ্গ : পুৰুষ	HXX1693090 ফটো উপলব্ধ
434 নাম : মিন্টু ঠাকুৰী পিতাৰ নাম: লেট জীৱন ঠাকুৰী ঘৰ নং : 1৮৮ বয়স : 47 লিঙ্গ : পুৰুষ	HXX1693103 ফটো উপলব্ধ	435 নাম : মহেন্দ্ৰ ঠাকুৰী পিতাৰ নাম: দেবেশ্বৰ ঘৰ নং : 1৮৯ বয়স : 79 লিঙ্গ : পুৰুষ	HXX1693114 ফটো উপলব্ধ	436 নাম : দমন্তী ঠাকুৰী স্বামীৰ নাম: মহেন্দ্ৰ ঘৰ নং : 1৮৯ বয়স : 78 লিঙ্গ : মহিলা	HXX1693125 ফটো উপলব্ধ
437 নাম : জয়ন্ত ঠাকুৰী পিতাৰ নাম: মহেন্দ্ৰ ঘৰ নং : 1৮৯ বয়স : 59 লিঙ্গ : পুৰুষ	HXX1693136 ফটো উপলব্ধ	438 নাম : দিগন্ত ঠাকুৰী পিতাৰ নাম: মহেন্দ্ৰ ঘৰ নং : 1৮৯ বয়স : 57 লিঙ্গ : পুৰুষ	HXX1693147 ফটো উপলব্ধ	439 নাম : স্বপনা ঠাকুৰী স্বামীৰ নাম: জয়ন্ত ঘৰ নং : 1৮৯ বয়স : 52 লিঙ্গ : মহিলা	HXX1693158 ফটো উপলব্ধ
440 নাম : ৰূপালী ঠাকুৰী স্বামীৰ নাম: দিগন্ত ঘৰ নং : 189 বয়স : 49 লিঙ্গ : মহিলা	HXX1693169 ফটো উপলব্ধ	441 নাম : কুশল ঠাকুৰী পিতাৰ নাম: জয়ন্ত ঠাকুৰী ঘৰ নং : 189 বয়স : 22 লিঙ্গ : পুৰুষ	HXX1878982 ফটো উপলব্ধ	442 নাম : থানুৰাম ঠাকুৰী পিতাৰ নাম: দেবেশ্বৰ ঘৰ নং : 1৯০ বয়স : 64 লিঙ্গ : পুৰুষ	HXX1693170 ফটো উপলব্ধ
443 নাম : অনিমা ঠাকুৰী স্বামীৰ নাম: থানুৰাম ঘৰ নং : 1৯০ বয়স : 58 লিঙ্গ : মহিলা	HXX1693181 ফটো উপলব্ধ	444 নাম : জ্যোতিষ ঠাকুৰী পিতাৰ নাম: থানুৰাম ঠাকুৰী ঘৰ নং : 190 বয়স : 37 লিঙ্গ : পুৰুষ	HXX1693192 ফটো উপলব্ধ	E 445 নাম : ৰুহি সোনোৱাল পিতাৰ নাম: থানুৰাম ঘৰ নং : 1৯১ বয়স : 86 লিঙ্গ : পুৰুষ	HXX1693205 ফটো উপলব্ধ
E 446 নাম : কলি সোনোৱাল স্বামীৰ নাম: ৰুহি ঘৰ নং : 1৯১ বয়স : 82 লিঙ্গ : মহিলা	HXX1693216 ফটো উপলব্ধ	# 447 নাম : কুকিল সোনোৱাল পিতাৰ নাম: ৰুহি ঘৰ নং : 1৯১ বয়স : 50 লিঙ্গ : পুৰুষ	HXX1693227 ফটো উপলব্ধ	# 448 নাম : থাণেশ্বৰ সোনোৱাল পিতাৰ নাম: ৰুহি সোনোৱাল ঘৰ নং : 1৯১ বয়স : 47 লিঙ্গ : পুৰুষ	HXX1693238 ফটো উপলব্ধ



# 449 নাম : ধনেশ্বৰী সোনোৱাল স্বামীৰ নাম: কুকীল ঘৰ নং : ১৯১ বয়স : 41 লিঙ্গ : মহিলা	HXX1693250 ফটো উপলব্ধ	450 নাম : বান সোনোৱাল পিতাৰ নাম: বৃহি ঘৰ নং : ১৯১ বয়স : 40 লিঙ্গ : মহিলা	HXX1693249 ফটো উপলব্ধ	451 নাম : জ্যোতিৰূপা সোনোৱাল পিতাৰ নাম: কুকীল সোনোৱাল ঘৰ নং : 191 বয়স : 19 লিঙ্গ : মহিলা	PSO0121616 ফটো উপলব্ধ
452 নাম : বতেশ্বৰ হাজৰীকা পিতাৰ নাম: হৰেণ ঘৰ নং : ১৯১খ বয়স : 62 লিঙ্গ : পুৰুষ	HXX1693283 ফটো উপলব্ধ	453 নাম : সঞ্জীব সোনোৱাল পিতাৰ নাম: বৃহি ঘৰ নং : ১৯১ক বয়স : 54 লিঙ্গ : পুৰুষ	HXX1693261 ফটো উপলব্ধ	454 নাম : তৰুলতা হাজৰীকা স্বামীৰ নাম: বতেশ্বৰ ঘৰ নং : ১৯১খ বয়স : 52 লিঙ্গ : মহিলা	HXX1693294 ফটো উপলব্ধ
455 নাম : পূন্য সোনোৱাল স্বামীৰ নাম: সঞ্জীব সোনোৱাল ঘৰ নং : ১৯১ক বয়স : 50 লিঙ্গ : মহিলা	HXX1693272 ফটো উপলব্ধ	456 নাম : সুৰেণ ঠাকুলী পিতাৰ নাম: ধনেশ্বৰ ঘৰ নং : ১৯২ বয়স : 73 লিঙ্গ : পুৰুষ	HXX1693307 ফটো উপলব্ধ	457 নাম : বিৰদা ঠাকুলী স্বামীৰ নাম: সুৰেণ ঘৰ নং : ১৯২ বয়স : 70 লিঙ্গ : মহিলা	HXX1693318 ফটো উপলব্ধ
458 নাম : সুনীল ঠাকুলী পিতাৰ নাম: সুৰেণ ঘৰ নং : ১৯২ বয়স : 51 লিঙ্গ : পুৰুষ	HXX1693329 ফটো উপলব্ধ	459 নাম : নিমালী ঠাকুলী স্বামীৰ নাম: সুনীল ঠাকুলী ঘৰ নং : ১৯২ বয়স : 42 লিঙ্গ : মহিলা	HXX1693330 ফটো উপলব্ধ	# 460 নাম : দৃষ্টি হাজৰীকা পিতাৰ নাম: অমল হাজৰীকা ঘৰ নং : ১৯৩ বয়স : 21 লিঙ্গ : মহিলা	PSO0062315 ফটো উপলব্ধ
461 নাম : অনল ঠাকুলী পিতাৰ নাম: সুৰেণ ঘৰ নং : ১৯২ক বয়স : 45 লিঙ্গ : পুৰুষ	HXX1693341 ফটো উপলব্ধ	462 নাম : দীপা ঠাকুলী স্বামীৰ নাম: অনল ঠাকুলী ঘৰ নং : ১৯২ক বয়স : 42 লিঙ্গ : মহিলা	HXX1693352 ফটো উপলব্ধ	E 463 নাম : বুদ্ধেশ্বৰ হাজৰীকা পিতাৰ নাম: ফলিৰাম ঘৰ নং : ১৯৩ বয়স : 78 লিঙ্গ : পুৰুষ	HXX1693363 ফটো উপলব্ধ
464 নাম : প্ৰাণেশ্বৰী হাজৰীকা স্বামীৰ নাম: বুদ্ধেশ্বৰ হাজৰীকা ঘৰ নং : ১৯৩ বয়স : 75 লিঙ্গ : মহিলা	HXX1693374 ফটো উপলব্ধ	465 নাম : অমল হাজৰীকা পিতাৰ নাম: বুদ্ধেশ্বৰ ঘৰ নং : ১৯৩ বয়স : 52 লিঙ্গ : পুৰুষ	HXX1693385 ফটো উপলব্ধ	466 নাম : অজিত হাজৰীকা পিতাৰ নাম: বুদ্ধেশ্বৰ হাজৰীকা ঘৰ নং : ১৯৩ বয়স : 50 লিঙ্গ : পুৰুষ	HXX1693409 ফটো উপলব্ধ
467 নাম : দীপজ্যোতি হাজৰীকা স্বামীৰ নাম: অমল হাজৰীকা ঘৰ নং : ১৯৩ বয়স : 43 লিঙ্গ : মহিলা	HXX1693396 ফটো উপলব্ধ	E 468 নাম : মুনিন সোনোৱাল পিতাৰ নাম: পুলিৰাম ঘৰ নং : ১৯৪ বয়স : 79 লিঙ্গ : পুৰুষ	HXX1693410 ফটো উপলব্ধ	469 নাম : ধুবকী সোনোৱাল স্বামীৰ নাম: মুনিন ঘৰ নং : ১৯৪ বয়স : 75 লিঙ্গ : মহিলা	HXX1693421 ফটো উপলব্ধ
# 470 নাম : মোহন সোনোৱাল পিতাৰ নাম: মুনিন ঘৰ নং : 194 বয়স : 47 লিঙ্গ : পুৰুষ	HXX1693432 ফটো উপলব্ধ	471 নাম : পবালী সোনোৱাল পিতাৰ নাম: মোহন সোনোৱাল ঘৰ নং : 194 বয়স : 19 লিঙ্গ : মহিলা	PSO0121582 ফটো উপলব্ধ	E 472 নাম : চে লেং হাজৰীকা স্বামীৰ নাম: চংকেশ্বৰ ঘৰ নং : 99 বয়স : 99 লিঙ্গ : মহিলা	HXX1693498 ফটো উপলব্ধ
E 473 নাম : হৰেণ হাজৰীকা পিতাৰ নাম: বুদ্ধেশ্বৰ ঘৰ নং : ১৯৫ বয়স : 81 লিঙ্গ : পুৰুষ	HXX1693443 ফটো উপলব্ধ	E 474 নাম : মিনকন হাজৰীকা স্বামীৰ নাম: হৰেণ ঘৰ নং : ১৯৫ বয়স : 78 লিঙ্গ : মহিলা	HXX1693454 ফটো উপলব্ধ	475 নাম : বনু হাজৰীকা স্বামীৰ নাম: কেশব হাজৰীকা ঘৰ নং : ১৯৫ বয়স : 58 লিঙ্গ : মহিলা	HXX1693512 ফটো উপলব্ধ
476 নাম : লক্ষেশ্বৰ হাজৰীকা পিতাৰ নাম: চংকেশ্বৰ ঘৰ নং : ১৯৫ বয়স : 57 লিঙ্গ : পুৰুষ	HXX1693523 ফটো উপলব্ধ	# 477 নাম : মোহন হাজৰীকা পিতাৰ নাম: হৰেণ ঘৰ নং : ১৯৫ ক বয়স : 54 লিঙ্গ : পুৰুষ	HXX1693465 ফটো উপলব্ধ	# 478 নাম : চকলী হাজৰীকা স্বামীৰ নাম: মোহন ঘৰ নং : ১৯৫ ক বয়স : 52 লিঙ্গ : মহিলা	HXX1693476 ফটো উপলব্ধ



479 নাম : ভাদে হাজৰীকা স্বামীৰ নাম : লক্ষেশ্বৰ হাজৰীকা ঘৰ নং : ১৯৫ বয়স : 52 লিঙ্গ : মহিলা	HXX1693534 ফটো উপলব্ধ	480 নাম : তুলেন হাজৰীকা পিতাৰ নাম : টংকেশ্বৰ ঘৰ নং : ১৯৫ বয়স : 47 লিঙ্গ : পুৰুষ	HXX1693545 ফটো উপলব্ধ	481 নাম : জয়া হাজৰীকা পিতাৰ নাম : হৰেন ঘৰ নং : ১৯৫ বয়স : 44 লিঙ্গ : মহিলা	HXX1693487 ফটো উপলব্ধ
E 482 নাম : কেশব হাজৰীকা পিতাৰ নাম : লক্ষেশ্বৰ হাজৰীকা ঘৰ নং : ১৯৫ বয়স : 42 লিঙ্গ : পুৰুষ	HXX1693501 ফটো উপলব্ধ	E 483 নাম : বিমান মৰান পিতাৰ নাম : মনপুৰ ঘৰ নং : ১৯৬ক বয়স : 42 লিঙ্গ : পুৰুষ	HXX1693566 ফটো উপলব্ধ	484 নাম : কৰুনা মৰান স্বামীৰ নাম : বিমান মৰান ঘৰ নং : ১৯৬ক বয়স : 42 লিঙ্গ : মহিলা	HXX1693567 ফটো উপলব্ধ
485 নাম : প্ৰভাত মৰাণ পিতাৰ নাম : মনপুৰ মৰাণ ঘৰ নং : ১৯৬ক বয়স : 40 লিঙ্গ : পুৰুষ	HXX1693578 ফটো উপলব্ধ	E 486 নাম : বুপতী মৰান স্বামীৰ নাম : মনপুৰ ঘৰ নং : ১৯৭ বয়স : 82 লিঙ্গ : মহিলা	HXX1693603 ফটো উপলব্ধ	487 নাম : কমল মৰান পিতাৰ নাম : মনপুৰ ঘৰ নং : ১৯৭ বয়স : 47 লিঙ্গ : পুৰুষ	HXX1693589 ফটো উপলব্ধ
488 নাম : টনিকা মৰান স্বামীৰ নাম : কমল মৰান ঘৰ নং : ১৯৭ বয়স : 45 লিঙ্গ : মহিলা	HXX1693590 ফটো উপলব্ধ	489 নাম : নিকুমনি মৰান পিতাৰ নাম : কমল মৰান ঘৰ নং : 197 বয়স : 24 লিঙ্গ : মহিলা	HXX0557660 ফটো উপলব্ধ	# 490 নাম : মুনমী মৰাণ পিতাৰ নাম : পুৰাল মৰাণ ঘৰ নং : ১৯৭ ক বয়স : 24 লিঙ্গ : মহিলা	PSO0069278 ফটো উপলব্ধ
# 491 নাম : পাৰ্থজিত মৰাণ পিতাৰ নাম : পোৱাল মৰাণ ঘৰ নং : ১৯৭ ক বয়স : 22 লিঙ্গ : পুৰুষ	PSO0069369 ফটো উপলব্ধ	S 492 নাম : জানমনি মৰাণ পিতাৰ নাম : কমল ঘৰ নং : 197 বয়স : 21 লিঙ্গ : মহিলা	PSO0074419 ফটো উপলব্ধ	493 নাম : পুৰাল মৰান পিতাৰ নাম : মনপুৰ ঘৰ নং : ১৯৭ক বয়স : 54 লিঙ্গ : পুৰুষ	HXX1693614 ফটো উপলব্ধ
494 নাম : বঞ্জীতা মৰান স্বামীৰ নাম : পুৰাল মৰান ঘৰ নং : ১৯৭ক বয়স : 49 লিঙ্গ : মহিলা	HXX1693625 ফটো উপলব্ধ	495 নাম : মিন ডেকা মৰান স্বামীৰ নাম : গুনত ডেকা মৰান ঘৰ নং : ২০৪ বয়স : 36 লিঙ্গ : মহিলা	HXX0013478 ফটো উপলব্ধ	# 496 নাম : শ্ৰীশ্ৰীনা কোঁৱৰ পিতাৰ নাম : মনোজ কোঁৱৰ ঘৰ নং : ২৫৫ বয়স : 20 লিঙ্গ : মহিলা	PSO0086462 ফটো উপলব্ধ
497 নাম : বিপ্লৱ হাজৰীকা মাতৃৰ নাম : পদ্মা হাজৰীকা ঘৰ নং : ২১৩ বয়স : 29 লিঙ্গ : পুৰুষ	HXX0013479 ফটো উপলব্ধ	498 নাম : নিজ মৰাণ দুৱৰা স্বামীৰ নাম : মাঘেন দুৱৰা ঘৰ নং : ২১৮ বয়স : 32 লিঙ্গ : মহিলা	HXX0013480 ফটো উপলব্ধ	499 নাম : প্ৰঞ্জল গগৈ পিতাৰ নাম : অতুল গগৈ ঘৰ নং : ২২৭ বয়স : 33 লিঙ্গ : পুৰুষ	HXX1697456 ফটো উপলব্ধ
500 নাম : নিতুমণি চেতিয়া দুৱৰা স্বামীৰ নাম : খুবেশ্বৰ দুৱৰা ঘৰ নং : ২২৮ বয়স : 32 লিঙ্গ : মহিলা	HXX0013481 ফটো উপলব্ধ	E 501 নাম : ভেলেক্টী চেতিয়া স্বামীৰ নাম : যতীন ঘৰ নং : ২২৯ বয়স : 75 লিঙ্গ : মহিলা	HXX1693636 ফটো উপলব্ধ	502 নাম : বিজয় চেতিয়া পিতাৰ নাম : যতীন চেতিয়া ঘৰ নং : ২২৯ বয়স : 54 লিঙ্গ : পুৰুষ	HXX1693647 ফটো উপলব্ধ
503 নাম : মিনা চেতিয়া স্বামীৰ নাম : বিজয় চেতিয়া ঘৰ নং : ২২৯ বয়স : 53 লিঙ্গ : মহিলা	HXX1693658 ফটো উপলব্ধ	504 নাম : ভানুমতী মৰান স্বামীৰ নাম : বিজয় ঘৰ নং : ২৩০ বয়স : 76 লিঙ্গ : মহিলা	HXX1693670 ফটো উপলব্ধ	505 নাম : প্ৰবিন মহন্ত পিতাৰ নাম : বৈদেশ্বৰ মহন্ত ঘৰ নং : ২৩০ক বয়স : 62 লিঙ্গ : পুৰুষ	HXX1693716 ফটো উপলব্ধ
506 নাম : গুনেশ্বৰ মৰান পিতাৰ নাম : বিজয় ঘৰ নং : ২৩০ বয়স : 45 লিঙ্গ : পুৰুষ	HXX1693692 ফটো উপলব্ধ	507 নাম : অলেশ্বৰ মৰান পিতাৰ নাম : বিজয় ঘৰ নং : ২৩০ বয়স : 44 লিঙ্গ : পুৰুষ	HXX1693705 ফটো উপলব্ধ	508 নাম : বিমলা গুঞ্জ স্বামীৰ নাম : দীপক গুঞ্জ ঘৰ নং : 230 ক বয়স : 37 লিঙ্গ : মহিলা	HXX1411628 ফটো উপলব্ধ



509 নাম : অৰ্জুন চবৰ পিতাৰ নাম: কমলা চবৰ ঘৰ নং : 230 খ বয়স : 31 লিঙ্গ : পুৰুষ	HXX1681675 ফটো উপলব্ধ	510 নাম : বিনা নায়ক চবৰ স্বামীৰ নাম: অৰ্জুন চবৰ ঘৰ নং : 230 খ বয়স : 29 লিঙ্গ : মহিলা	HXX1681659 ফটো উপলব্ধ	E 511 নাম : দেবেন মহন্ত পিতাৰ নাম: বৈদেশ্বৰ ঘৰ নং : 230 খ বয়স : 63 লিঙ্গ : পুৰুষ	HXX1693738 ফটো উপলব্ধ
512 নাম : পবি মহন্ত স্বামীৰ নাম: দেবেন মহন্ত ঘৰ নং : 230 বয়স : 58 লিঙ্গ : মহিলা	HXX1693749 ফটো উপলব্ধ	E 513 নাম : মুলাপী স্বামীৰ নাম: বৈদেশ্বৰ মহন্ত ঘৰ নং : 230 বয়স : 99 লিঙ্গ : মহিলা	HXX1693761 ফটো উপলব্ধ	514 নাম : প্ৰবিন্দ মহন্ত পিতাৰ নাম: বৈদেশ্বৰ মহন্ত ঘৰ নং : 230 বয়স : 47 লিঙ্গ : পুৰুষ	HXX1693772 ফটো উপলব্ধ
515 নাম : সবিতা মহন্ত স্বামীৰ নাম: প্ৰবিন্দ মহন্ত ঘৰ নং : 230 বয়স : 41 লিঙ্গ : মহিলা	HXX1693783 ফটো উপলব্ধ	516 নাম : কণ্ঠেশ্বৰ চেতিয়া পিতাৰ নাম: গদে চেতিয়া ঘৰ নং : 230 বয়স : 64 লিঙ্গ : পুৰুষ	HXX1693818 ফটো উপলব্ধ	517 নাম : লিলাবতী বৰা চেতিয়া স্বামীৰ নাম: কণ্ঠেশ্বৰ চেতিয়া ঘৰ নং : 230 বয়স : 60 লিঙ্গ : মহিলা	HXX1693829 ফটো উপলব্ধ
# 518 নাম : জগত দহোতীয়া পিতাৰ নাম: বজ্জকান্ত দহোতীয়া ঘৰ নং : 230 বয়স : 58 লিঙ্গ : পুৰুষ	HXX1693794 ফটো উপলব্ধ	# 519 নাম : চফিলা দহোতীয়া স্বামীৰ নাম: জগত দহোতীয়া ঘৰ নং : 230 বয়স : 52 লিঙ্গ : মহিলা	HXX1693807 ফটো উপলব্ধ	E 520 নাম : বিজুধৰ মৰান পিতাৰ নাম: ধনীৰাম ঘৰ নং : 230 বয়স : 82 লিঙ্গ : পুৰুষ	HXX1693852 ফটো উপলব্ধ
E 521 নাম : দেৱতী মৰান স্বামীৰ নাম: বিজুধৰ মৰান ঘৰ নং : 230 বয়স : 80 লিঙ্গ : মহিলা	HXX1693863 ফটো উপলব্ধ	E 522 নাম : দুলাল মৰান পিতাৰ নাম: বিজুধৰ মৰান ঘৰ নং : 230 বয়স : 52 লিঙ্গ : পুৰুষ	HXX1693874 ফটো উপলব্ধ	523 নাম : মামন মৰান স্বামীৰ নাম: দুলাল মৰান ঘৰ নং : 230 বয়স : 50 লিঙ্গ : মহিলা	HXX1693885 ফটো উপলব্ধ
524 নাম : গজেন মহন্ত পিতাৰ নাম: বৈদেশ্বৰ মহন্ত ঘৰ নং : 230 খ বয়স : 47 লিঙ্গ : পুৰুষ	HXX1693830 ফটো উপলব্ধ	525 নাম : শুভজিতা মহন্ত মৰাণ স্বামীৰ নাম: গজেন মহন্ত ঘৰ নং : 230 খ বয়স : 41 লিঙ্গ : মহিলা	HXX1693841 ফটো উপলব্ধ	526 নাম : পুহেশ্বৰ খাউণ্ড পিতাৰ নাম: পূৰ্ণবৰ খাউণ্ড ঘৰ নং : 230 বয়স : 65 লিঙ্গ : পুৰুষ	HXX1693896 ফটো উপলব্ধ
527 নাম : চম্পা খাউণ্ড স্বামীৰ নাম: পুহেশ্বৰ খাউণ্ড ঘৰ নং : 230 বয়স : 61 লিঙ্গ : মহিলা	HXX1693909 ফটো উপলব্ধ	528 নাম : নিপন খাউণ্ড পিতাৰ নাম: পুহেশ্বৰ খাউণ্ড ঘৰ নং : 230 বয়স : 35 লিঙ্গ : পুৰুষ	HXX0013482 ফটো উপলব্ধ	529 নাম : চেম ফুকন স্বামীৰ নাম: দুলালৰাম ফুকন ঘৰ নং : 280 বয়স : 80 লিঙ্গ : মহিলা	HXX1693932 ফটো উপলব্ধ
530 নাম : জোনাবৰ ফুকন পিতাৰ নাম: দুলালৰাম ফুকন ঘৰ নং : 280 বয়স : 71 লিঙ্গ : পুৰুষ	HXX1693921 ফটো উপলব্ধ	531 নাম : অনামিকা সোনোৱাল ফুকন স্বামীৰ নাম: জোনাবৰ ফুকন ঘৰ নং : 280 বয়স : 35 লিঙ্গ : মহিলা	HXX1693943 ফটো উপলব্ধ	532 নাম : বৰষা দহোতীয়া ফুকন স্বামীৰ নাম: বাবুল ফুকন ঘৰ নং : 240 বয়স : 26 লিঙ্গ : মহিলা	HXX1474907 ফটো উপলব্ধ
533 নাম : টিপেশ্বৰ মৰাণ পিতাৰ নাম: সোনাবৰ মৰাণ ঘৰ নং : 288 বয়স : 70 লিঙ্গ : পুৰুষ	HXX1693987 ফটো উপলব্ধ	534 নাম : ধনেশ্বৰী মৰাণ স্বামীৰ নাম: টিপেশ্বৰ মৰাণ ঘৰ নং : 288 বয়স : 68 লিঙ্গ : মহিলা	HXX1693998 ফটো উপলব্ধ	535 নাম : বাবুধৰ মৰান পিতাৰ নাম: টিপেশ্বৰ মৰান ঘৰ নং : 288 বয়স : 47 লিঙ্গ : পুৰুষ	HXX1694004 ফটো উপলব্ধ
536 নাম : বাধা মৰান স্বামীৰ নাম: বাবুধৰ মৰান ঘৰ নং : 288 বয়স : 45 লিঙ্গ : মহিলা	HXX1694015 ফটো উপলব্ধ	537 নাম : খগেন মৰাণ পিতাৰ নাম: টিপেশ্বৰ মৰাণ ঘৰ নং : 288 বয়স : 42 লিঙ্গ : পুৰুষ	HXX1694026 ফটো উপলব্ধ	# 538 নাম : জিত মৰাণ পিতাৰ নাম: টিপেশ্বৰ মৰাণ ঘৰ নং : 288 বয়স : 58 লিঙ্গ : পুৰুষ	HXX1694071 ফটো উপলব্ধ

# 539 নাম : পদ্মাৱতী মৰাণ স্বামীৰ নাম: জিত মৰাণ ঘৰ নং : ১৪৪ বয়স : 55 লিঙ্গ : মহিলা	HXX1694082 ফটো উপলব্ধ	540 নাম : বহেশ্বৰী মৰাণ স্বামীৰ নাম: মুহিধৰ মৰাণ ঘৰ নং : 245 বয়স : 53 লিঙ্গ : মহিলা	HXX1694037 ফটো উপলব্ধ	541 নাম : ৰূপালী মৰাণ পিতাৰ নাম: মুহিধৰ ঘৰ নং : ১৪৫ বয়স : 46 লিঙ্গ : মহিলা	HXX1694048 ফটো উপলব্ধ
542 নাম : সুৰজিৎ মৰাণ পিতাৰ নাম: মুহিধৰ মৰাণ ঘৰ নং : 245 বয়স : 41 লিঙ্গ : পুৰুষ	HXX1694059 ফটো উপলব্ধ	# 543 নাম : গোলচি মৰাণ স্বামীৰ নাম: হৃদয় মৰাণ ঘৰ নং : ২৪৫ ক বয়স : 37 লিঙ্গ : মহিলা	HXX0490946 ফটো উপলব্ধ	# 544 নাম : হৃদয় মৰাণ পিতাৰ নাম: মুহিধৰ মৰাণ ঘৰ নং : ২৪৫ ক বয়স : 36 লিঙ্গ : পুৰুষ	HXX0013483 ফটো উপলব্ধ
545 নাম : কবিতা চেতিয়া মৰাণ স্বামীৰ নাম: সুৰজিৎ মৰাণ ঘৰ নং : 245 বয়স : 34 লিঙ্গ : মহিলা	HXX1694060 ফটো উপলব্ধ	546 নাম : ৰঞ্জমনি মৰাণ স্বামীৰ নাম: ৰুস্তম মৰাণ ঘৰ নং : ২৪৬ বয়স : 48 লিঙ্গ : মহিলা	HXX1694106 ফটো উপলব্ধ	547 নাম : ঘনশ্যাম দহোতীয়া পিতাৰ নাম: মেকেনা দহোতীয়া ঘৰ নং : 247 বয়স : 72 লিঙ্গ : পুৰুষ	HXX1694117 ফটো উপলব্ধ
548 নাম : দাখলী দহোতীয়া স্বামীৰ নাম: ঘনশ্যাম দহোতীয়া ঘৰ নং : 247 বয়স : 68 লিঙ্গ : মহিলা	HXX1694128 ফটো উপলব্ধ	549 নাম : অদিত কুমাৰ দহোতীয়া পিতাৰ নাম: ঘনশ্যাম দহোতীয়া ঘৰ নং : 247 বয়স : 45 লিঙ্গ : পুৰুষ	HXX1694139 ফটো উপলব্ধ	550 নাম : ধন মৰাণ পিতাৰ নাম: খেমাই ঘৰ নং : ২৪৯ বয়স : 78 লিঙ্গ : পুৰুষ	HXX1694140 ফটো উপলব্ধ
E 551 নাম : জানময় মৰাণ স্বামীৰ নাম: ধনেশ্বৰ মৰাণ ঘৰ নং : ২৪৯ বয়স : 74 লিঙ্গ : মহিলা	HXX1694151 ফটো উপলব্ধ	552 নাম : ৰাজেশ্বৰ মৰাণ পিতাৰ নাম: ধনেশ্বৰ মৰাণ ঘৰ নং : ২৪৯ বয়স : 50 লিঙ্গ : পুৰুষ	HXX1694162 ফটো উপলব্ধ	553 নাম : অম্লেশ্বৰ মৰাণ পিতাৰ নাম: ধনেশ্বৰ ঘৰ নং : ২৪৯ বয়স : 43 লিঙ্গ : পুৰুষ	HXX1694173 ফটো উপলব্ধ
554 নাম : গিৰিন্দ্র মৰাণ পিতাৰ নাম: ধনেশ্বৰ ঘৰ নং : ২৪৯ক বয়স : 55 লিঙ্গ : পুৰুষ	HXX1694195 ফটো উপলব্ধ	555 নাম : ৰীতামনি মৰাণ স্বামীৰ নাম: গিৰিন্দ্র ঘৰ নং : ২৪৯ক বয়স : 53 লিঙ্গ : মহিলা	HXX1694208 ফটো উপলব্ধ	556 নাম : লিখন মৰাণ পিতাৰ নাম: থলবৰ ঘৰ নং : ২৫০ বয়স : 65 লিঙ্গ : পুৰুষ	HXX1694219 ফটো উপলব্ধ
557 নাম : অঞ্জলী মৰাণ স্বামীৰ নাম: লিখন মৰাণ ঘৰ নং : ২৫০ বয়স : 58 লিঙ্গ : মহিলা	HXX1694220 ফটো উপলব্ধ	S 558 নাম : জোনালি মৰাণ পিতাৰ নাম: লিখন মৰাণ ঘৰ নং : ২৫০ বয়স : ৪২ লিঙ্গ : মহিলা	HXX1694231 ফটো উপলব্ধ	559 নাম : মুখেশ্বৰ মৰাণ পিতাৰ নাম: পতেশ্বৰ ঘৰ নং : ২৫০ক বয়স : 72 লিঙ্গ : পুৰুষ	HXX1694264 ফটো উপলব্ধ
560 নাম : পাচতি মৰাণ স্বামীৰ নাম: মুখেশ্বৰ মৰাণ ঘৰ নং : ২৫০ক বয়স : 70 লিঙ্গ : মহিলা	HXX1694275 ফটো উপলব্ধ	E 561 নাম : হেমন্ত মৰাণ পিতাৰ নাম: মুখেশ্বৰ মৰাণ ঘৰ নং : ২৫০ক বয়স : 47 লিঙ্গ : পুৰুষ	HXX1694286 ফটো উপলব্ধ	562 নাম : মালক্ষী মৰাণ স্বামীৰ নাম: হেমন্ত মৰাণ ঘৰ নং : ২৫০ক বয়স : 46 লিঙ্গ : মহিলা	HXX1694297 ফটো উপলব্ধ
S 563 নাম : পল্লব মৰাণ পিতাৰ নাম: মুখেশ্বৰ ঘৰ নং : ২৫০ক বয়স : 45 লিঙ্গ : পুৰুষ	HXX1694300 ফটো উপলব্ধ	S 564 নাম : জোনমনি মৰাণ স্বামীৰ নাম: পল্লব মৰাণ ঘৰ নং : ২৫০ক বয়স : 43 লিঙ্গ : মহিলা	HXX1694242 ফটো উপলব্ধ	565 নাম : প্ৰাঞ্জল মৰাণ পিতাৰ নাম: মুখেশ্বৰ মৰাণ ঘৰ নং : ২৫০ক বয়স : 42 লিঙ্গ : পুৰুষ	HXX1694253 ফটো উপলব্ধ
566 নাম : সোমেশ্বৰী বৰুৱা স্বামীৰ নাম: চক্ৰধৰ ঘৰ নং : ২৫১ বয়স : 75 লিঙ্গ : মহিলা	HXX1694322 ফটো উপলব্ধ	567 নাম : লুবল বৰুৱা পিতাৰ নাম: চক্ৰধৰ বৰুৱা ঘৰ নং : ২৫১ বয়স : 44 লিঙ্গ : পুৰুষ	HXX1694366 ফটো উপলব্ধ	S 568 নাম : নমিতা মৰাণ পিতাৰ নাম: বিনোদ মৰাণ ঘৰ নং : 251 ক বয়স : 25 লিঙ্গ : মহিলা	HXX0519223 ফটো উপলব্ধ

569 নাম : অৰবিন্দ মৰাণ পিতাৰ নাম: বিনোদ মৰাণ ঘৰ নং : 251 ক বয়স : 22 লিঙ্গ : পুৰুষ	HXX1675073 ফটো উপলব্ধ	570 নাম : বিনোদ মৰাণ পিতাৰ নাম: ভদীয়া মৰাণ ঘৰ নং : 251 ক বয়স : 63 লিঙ্গ : পুৰুষ	HXX1694399 ফটো উপলব্ধ	571 নাম : পঞ্চমী মৰাণ স্বামীৰ নাম: বিনুদ মৰাণ ঘৰ নং : 251 ক বয়স : 60 লিঙ্গ : মহিলা	HXX1694402 ফটো উপলব্ধ
572 নাম : ধৰেশ্বৰ নেওগ পিতাৰ নাম: সোমেশ্বৰ নেওগ ঘৰ নং : 258 বয়স : 63 লিঙ্গ : পুৰুষ	HXX1694413 ফটো উপলব্ধ	573 নাম : বন্তা নেওগ স্বামীৰ নাম: ধৰেশ্বৰ নেওগ ঘৰ নং : 258 বয়স : 58 লিঙ্গ : মহিলা	HXX1694424 ফটো উপলব্ধ	574 নাম : খনেন্দ্র কোঁৱৰ পিতাৰ নাম: মহেন্দ্র কোঁৱৰ ঘৰ নং : 255 বয়স : 59 লিঙ্গ : পুৰুষ	HXX1694446 ফটো উপলব্ধ
575 নাম : মাখনী কোঁৱৰ পিতাৰ নাম: মহেন্দ্র ঘৰ নং : 255 বয়স : 55 লিঙ্গ : মহিলা	HXX1694457 ফটো উপলব্ধ	576 নাম : মনোজ কোঁৱৰ পিতাৰ নাম: মহেন্দ্র কোঁৱৰ ঘৰ নং : 255 বয়স : 53 লিঙ্গ : পুৰুষ	HXX1694468 ফটো উপলব্ধ	577 নাম : পুহেশ্বৰ কোঁৱৰ পিতাৰ নাম: ৰামেশ্বৰ ঘৰ নং : 256 বয়স : 70 লিঙ্গ : পুৰুষ	HXX1694491 ফটো উপলব্ধ
578 নাম : খহিলী কোঁৱৰ স্বামীৰ নাম: পুহেশ্বৰ কোঁৱৰ ঘৰ নং : 256 বয়স : 64 লিঙ্গ : মহিলা	HXX1694504 ফটো উপলব্ধ	579 নাম : বাবুধৰ কোঁৱৰ পিতাৰ নাম: পুহেশ্বৰ ঘৰ নং : 256 বয়স : 42 লিঙ্গ : পুৰুষ	HXX1694526 ফটো উপলব্ধ	580 নাম : ৰিবন কোঁৱৰ পিতাৰ নাম: পুহেশ্বৰ কোঁৱৰ ঘৰ নং : 256 বয়স : 41 লিঙ্গ : পুৰুষ	HXX1694515 ফটো উপলব্ধ
581 নাম : ভদেশ্বৰ মৰাণ পিতাৰ নাম: দিনু ঘৰ নং : 259 বয়স : 72 লিঙ্গ : পুৰুষ	HXX1694537 ফটো উপলব্ধ	582 নাম : লাৰণ্য মৰাণ স্বামীৰ নাম: ভকতবৰ মৰাণ ঘৰ নং : 259 বয়স : 68 লিঙ্গ : মহিলা	HXX1694548 ফটো উপলব্ধ	583 নাম : বাবুল মৰাণ পিতাৰ নাম: ভকত বৰ মৰাণ ঘৰ নং : 259 বয়স : 46 লিঙ্গ : পুৰুষ	HXX1694559 ফটো উপলব্ধ
584 নাম : বিপুল মৰাণ পিতাৰ নাম: ভকতবৰ মৰাণ ঘৰ নং : 259 বয়স : 37 লিঙ্গ : পুৰুষ	HXX0013484 ফটো উপলব্ধ	# 585 নাম : মুনমী ফকন পিতাৰ নাম: অনুপম ঘৰ নং : 265 বয়স : 22 লিঙ্গ : মহিলা	PSO0082594 ফটো উপলব্ধ	586 নাম : বিকি মৰাণ পিতাৰ নাম: বাবুল মৰাণ ঘৰ নং : 257 বয়স : 21 লিঙ্গ : পুৰুষ	PSO0122754 ফটো উপলব্ধ
587 নাম : সুমিতী ফকন শইকীয়া স্বামীৰ নাম: দেবেন ঘৰ নং : 258 বয়স : 65 লিঙ্গ : মহিলা	HXX0013485 ফটো উপলব্ধ	588 নাম : নিটল শইকীয়া পিতাৰ নাম: দেবেন ঘৰ নং : 258 বয়স : 41 লিঙ্গ : পুৰুষ	HXX0013486 ফটো উপলব্ধ	589 নাম : স্বৰ্ণলতা দুৱৰা স্বামীৰ নাম: লোহিত ঘৰ নং : 260 বয়স : 85 লিঙ্গ : মহিলা	HXX1694582 ফটো উপলব্ধ
590 নাম : বটন দুৱৰা পিতাৰ নাম: লোহিত ঘৰ নং : 260 বয়স : 59 লিঙ্গ : পুৰুষ	HXX0013487 ফটো উপলব্ধ	591 নাম : ৰুমা দুৱৰা স্বামীৰ নাম: বটন দুৱৰা ঘৰ নং : 260 বয়স : 57 লিঙ্গ : মহিলা	HXX0013488 ফটো উপলব্ধ	592 নাম : জেমছ দুৱৰা পিতাৰ নাম: লোহিত দুৱৰা ঘৰ নং : 260 বয়স : 40 লিঙ্গ : পুৰুষ	HXX0013489 ফটো উপলব্ধ
593 নাম : শশীধৰ চেতিয়া পিতাৰ নাম: সাধন ঘৰ নং : 262 বয়স : 65 লিঙ্গ : পুৰুষ	HXX0013490 ফটো উপলব্ধ	594 নাম : গুৱলা চেতিয়া স্বামীৰ নাম: শশীধৰ ঘৰ নং : 262 বয়স : 60 লিঙ্গ : মহিলা	HXX0013491 ফটো উপলব্ধ	595 নাম : দিগেশ্বৰ চেতিয়া পিতাৰ নাম: সাধন ঘৰ নং : 263 বয়স : 61 লিঙ্গ : পুৰুষ	HXX0013492 ফটো উপলব্ধ
596 নাম : বিনাশী চেতিয়া স্বামীৰ নাম: দিগেশ্বৰ চেতিয়া ঘৰ নং : 263 বয়স : 55 লিঙ্গ : মহিলা	HXX1694651 ফটো উপলব্ধ	# 597 নাম : সত্যজিত চেতিয়া পিতাৰ নাম: দিগেশ্বৰ চেতিয়া ঘৰ নং : 263 বয়স : 31 লিঙ্গ : পুৰুষ	HXX0277939 ফটো উপলব্ধ	598 নাম : বগেন চেতিয়া পিতাৰ নাম: টংকেশ্বৰ চেতিয়া ঘৰ নং : 268 বয়স : 48 লিঙ্গ : পুৰুষ	HXX0013494 ফটো উপলব্ধ



599 নাম : মধু চেতিয়া পিতাৰ নাম: টংকেশ্বৰ ঘৰ নং : ২৬৪ বয়স : 46 লিঙ্গ : পুৰুষ	HXX0013495 ফটো উপলব্ধ	# 600 নাম : নোমল চেতিয়া পিতাৰ নাম: টংকেশ্বৰ ঘৰ নং : ২৬৪ বয়স : 44 লিঙ্গ : মহিলা	HXX1694708 ফটো উপলব্ধ	S 601 নাম : জুলী চেতিয়া পিতাৰ নাম: টংকেশ্বৰ ঘৰ নং : ২৬৪ বয়স : 41 লিঙ্গ : মহিলা	HXX0013496 ফটো উপলব্ধ
602 নাম : লিলিমাই সন্দিকৈ স্বামীৰ নাম: সাদিত সন্দিকৈ ঘৰ নং : ২৬৪ক বয়স : 67 লিঙ্গ : মহিলা	HXX1694731 ফটো উপলব্ধ	# 603 নাম : প্ৰসান্ত সন্দিকৈ পিতাৰ নাম: সাদিত সন্দিকৈ ঘৰ নং : ২৬৪ খ বয়স : 40 লিঙ্গ : পুৰুষ	HXX0013498 ফটো উপলব্ধ	604 নাম : সৰুনাথ চেতিয়া পিতাৰ নাম: মোহন চেতিয়া ঘৰ নং : ২৬৬ বয়স : 69 লিঙ্গ : পুৰুষ	HXX0013499 ফটো উপলব্ধ
605 নাম : দিপালী চেতিয়া স্বামীৰ নাম: সৰুনাথ চেতিয়া ঘৰ নং : ২৬৬ বয়স : 65 লিঙ্গ : মহিলা	HXX0013500 ফটো উপলব্ধ	606 নাম : দিগন্ত চেতিয়া পিতাৰ নাম: সৰুনাথ চেতিয়া ঘৰ নং : ২৬৬ বয়স : 44 লিঙ্গ : পুৰুষ	HXX0013501 ফটো উপলব্ধ	607 নাম : কেশব চেতিয়া পিতাৰ নাম: সৰু নাথ চেতিয়া ঘৰ নং : ২৬৬ বয়স : 40 লিঙ্গ : পুৰুষ	HXX0013502 ফটো উপলব্ধ
608 নাম : অমিলা স্বামীৰ নাম: চত ঘৰ নং : ২৬৭ বয়স : 76 লিঙ্গ : মহিলা	HXX0013503 ফটো উপলব্ধ	609 নাম : চত বৰুৱা পিতাৰ নাম: নকুল ঘৰ নং : ২৬৭ বয়স : 71 লিঙ্গ : পুৰুষ	HXX0013504 ফটো উপলব্ধ	E 610 নাম : ঘনকান্ত বৰুৱা পিতাৰ নাম: নকুল ঘৰ নং : ২৬৮ বয়স : 87 লিঙ্গ : পুৰুষ	HXX0013505 ফটো উপলব্ধ
E 611 নাম : তুলেশ্বৰী বৰুৱা স্বামীৰ নাম: ঘনকান্ত বৰুৱা ঘৰ নং : ২৬৮ বয়স : 77 লিঙ্গ : মহিলা	HXX0013506 ফটো উপলব্ধ	612 নাম : পবন বৰুৱা পিতাৰ নাম: ঘনকান্ত বৰুৱা ঘৰ নং : ২৬৮ বয়স : 49 লিঙ্গ : পুৰুষ	HXX1694833 ফটো উপলব্ধ	613 নাম : মনিকা বৰুৱা স্বামীৰ নাম: পবন বৰুৱা ঘৰ নং : ২৬৮ বয়স : 47 লিঙ্গ : মহিলা	HXX0013507 ফটো উপলব্ধ
614 নাম : সুনন্দজ্যোতি বৰুৱা পিতাৰ নাম: পবন বৰুৱা ঘৰ নং : 268 বয়স : 23 লিঙ্গ : পুৰুষ	HXX1884915 ফটো উপলব্ধ	615 নাম : অনপম ফুকন পিতাৰ নাম: গদি ঘৰ নং : ২৬৯ বয়স : 57 লিঙ্গ : পুৰুষ	HXX1694855 ফটো উপলব্ধ	616 নাম : লক্ষ্মীহীৰা ফুকন স্বামীৰ নাম: অনুপম ফুকন ঘৰ নং : ২৬৯ বয়স : 47 লিঙ্গ : মহিলা	HXX1694866 ফটো উপলব্ধ
617 নাম : লোহিত ফুকন পিতাৰ নাম: গদি ঘৰ নং : ২৭০ বয়স : 64 লিঙ্গ : পুৰুষ	HXX1694877 ফটো উপলব্ধ	618 নাম : দিব্যালতা ফুকন স্বামীৰ নাম: লোহিত ঘৰ নং : ২৭০ বয়স : 59 লিঙ্গ : মহিলা	HXX0013509 ফটো উপলব্ধ	# 619 নাম : পুণ্ডালতা চেতিয়া ফুকন স্বামীৰ নাম: কান্ত ফুকন ঘৰ নং : ২৭১ ক বয়স : 37 লিঙ্গ : মহিলা	HXX1112630 ফটো উপলব্ধ
# 620 নাম : কান্ত ফুকন পিতাৰ নাম: লোহিত ফুকন ঘৰ নং : ২৭১ক বয়স : 34 লিঙ্গ : পুৰুষ	HXX0013510 ফটো উপলব্ধ	# 621 নাম : প্ৰশান্ত ফুকন পিতাৰ নাম: লোহিত ফুকন ঘৰ নং : ২৭১খ বয়স : 32 লিঙ্গ : পুৰুষ	HXX0013511 ফটো উপলব্ধ	622 নাম : ললিত ফুকন পিতাৰ নাম: গদি ঘৰ নং : ২৭১ বয়স : 78 লিঙ্গ : পুৰুষ	HXX0013512 ফটো উপলব্ধ
623 নাম : হৰালা ফুকন স্বামীৰ নাম: ললিত ফুকন ঘৰ নং : ২৭১ বয়স : 74 লিঙ্গ : মহিলা	HXX0013513 ফটো উপলব্ধ	624 নাম : বাবুল ফুকন পিতাৰ নাম: ললিত ফুকন ঘৰ নং : ২৭১ বয়স : 52 লিঙ্গ : পুৰুষ	HXX1694924 ফটো উপলব্ধ	625 নাম : মন্তু ফুকন পিতাৰ নাম: বাবুল ফুকন ঘৰ নং : ২৭১ বয়স : 41 লিঙ্গ : পুৰুষ	HXX0013514 ফটো উপলব্ধ
626 নাম : মিলনজ্যোতি ফুকন পিতাৰ নাম: বাবুল ফুকন ঘৰ নং : 271 বয়স : 23 লিঙ্গ : পুৰুষ	PSO0091868 ফটো উপলব্ধ	627 নাম : ৰতন ফুকন পিতাৰ নাম: ললিত ফুকন ঘৰ নং : ২৭১ক বয়স : 62 লিঙ্গ : পুৰুষ	HXX0013515 ফটো উপলব্ধ	628 নাম : ৰপতা ফুকন স্বামীৰ নাম: ৰতন ফুকন ঘৰ নং : ২৭১ক বয়স : 57 লিঙ্গ : মহিলা	HXX0013517 ফটো উপলব্ধ



629 নাম : তুলেন ফুকন পিতাৰ নাম: তিবি ফুকন ঘৰ নং : ২৭২ বয়স : 53 লিঙ্গ : পুৰুষ	HXX0013518 ফটো উপলব্ধ	630 নাম : পূৰ্ণা ফুকন স্বামীৰ নাম: তুলেন ফুকন ঘৰ নং : ২৭২ বয়স : 48 লিঙ্গ : মহিলা	HXX1694980 ফটো উপলব্ধ	# 631 নাম : বিপ্লব ফুকন পিতাৰ নাম: কমল ফুকন ঘৰ নং : ২৭২ ঘ বয়স : 38 লিঙ্গ : পুৰুষ	HXX1694991 ফটো উপলব্ধ
632 নাম : কলম ফুকন পিতাৰ নাম: তিবি ঘৰ নং : ২৭২ক বয়স : 57 লিঙ্গ : পুৰুষ	HXX0013519 ফটো উপলব্ধ	633 নাম : বিৰেণ মৰাণ পিতাৰ নাম: বঙেশ্বৰ মৰাণ ঘৰ নং : ২৭২গ বয়স : 57 লিঙ্গ : পুৰুষ	HXX1695041 ফটো উপলব্ধ	634 নাম : পুলিন মৰাণ পিতাৰ নাম: লক্ষেশ্বৰ মৰাণ ঘৰ নং : ২৭২খ বয়স : 57 লিঙ্গ : পুৰুষ	HXX0013521 ফটো উপলব্ধ
635 নাম : বেৰুকা ফুকন স্বামীৰ নাম: কলম ফুকন ঘৰ নং : ২৭২ক বয়স : 54 লিঙ্গ : মহিলা	HXX0013520 ফটো উপলব্ধ	636 নাম : দেবলতা মৰাণ স্বামীৰ নাম: বাৰেন মৰাণ ঘৰ নং : ২৭২গ বয়স : 48 লিঙ্গ : মহিলা	HXX0013522 ফটো উপলব্ধ	637 নাম : মহেন মৰাণ পিতাৰ নাম: লক্ষেশ্বৰ মৰাণ ঘৰ নং : ২৭২ বয়স : 58 লিঙ্গ : পুৰুষ	HXX0013523 ফটো উপলব্ধ
638 নাম : কেছেৰী মৰাণ স্বামীৰ নাম: মহেন মৰাণ ঘৰ নং : ২৭৬ বয়স : 57 লিঙ্গ : মহিলা	HXX0013524 ফটো উপলব্ধ	E 639 নাম : ফটো মৰাণ পিতাৰ নাম: লক্ষেশ্বৰ ঘৰ নং : ২৭৭ বয়স : 67 লিঙ্গ : পুৰুষ	HXX0013525 ফটো উপলব্ধ	640 নাম : সোনটি মৰাণ স্বামীৰ নাম: ফটো মৰাণ ঘৰ নং : ২৭৭ বয়স : 63 লিঙ্গ : মহিলা	HXX0013526 ফটো উপলব্ধ
# 641 নাম : ভূগেন মৰাণ পিতাৰ নাম: ফটো মৰাণ ঘৰ নং : ২৭৭ গ বয়স : 41 লিঙ্গ : পুৰুষ	HXX0013527 ফটো উপলব্ধ	642 নাম : গুনাঙ্গী চেতিয়া পিতাৰ নাম: অতুল চেতিয়া ঘৰ নং : 277 ক বয়স : 21 লিঙ্গ : পুৰুষ	HXX1857440 ফটো উপলব্ধ	643 নাম : তিখেশ্বৰ মৰাণ পিতাৰ নাম: খগেশ্বৰ মৰাণ ঘৰ নং : ২৭৭খ বয়স : 77 লিঙ্গ : পুৰুষ	HXX1695132 ফটো উপলব্ধ
E 644 নাম : সবতি মৰাণ স্বামীৰ নাম: তিখেশ্বৰ মৰাণ ঘৰ নং : ২৭৭ বয়স : 72 লিঙ্গ : মহিলা	HXX1695143 ফটো উপলব্ধ	645 নাম : অতুল চেতিয়া পিতাৰ নাম: লোকনাথ ঘৰ নং : ২৭৭ক বয়স : 57 লিঙ্গ : পুৰুষ	HXX0013528 ফটো উপলব্ধ	646 নাম : মঞ্জলা চেতিয়া স্বামীৰ নাম: অতুল চেতিয়া ঘৰ নং : ২৭৭ক বয়স : 44 লিঙ্গ : মহিলা	HXX0013529 ফটো উপলব্ধ
647 নাম : ক্ষীৰেন দুলিয়া পিতাৰ নাম: নন্দেশ্বৰ দুলিয়া ঘৰ নং : ২৭৯ বয়স : 58 লিঙ্গ : পুৰুষ	HXX0013530 ফটো উপলব্ধ	648 নাম : অনিলা দুলিয়া স্বামীৰ নাম: ক্ষীৰেন দুলিয়া ঘৰ নং : ২৭৯ বয়স : 57 লিঙ্গ : মহিলা	HXX0013531 ফটো উপলব্ধ	# 649 নাম : নয়নজ্যোতি মৰাণ পিতাৰ নাম: জয়েন্দ্র মৰাণ ঘৰ নং : ২৭৯ ক বয়স : 22 লিঙ্গ : পুৰুষ	HXX1549237 ফটো উপলব্ধ
650 নাম : জয়েন্দ্র মৰাণ পিতাৰ নাম: ইন্দেশ্বৰ মৰাণ ঘৰ নং : ২৭৯ক বয়স : 56 লিঙ্গ : পুৰুষ	HXX0013532 ফটো উপলব্ধ	651 নাম : পঞ্চমী মহন্ত মৰাণ স্বামীৰ নাম: জয়েন্দ্র মৰাণ ঘৰ নং : ২৭৯ক বয়স : 47 লিঙ্গ : মহিলা	HXX0013533 ফটো উপলব্ধ	652 নাম : দিনেশ্ব ফুকন পিতাৰ নাম: তিচল ঘৰ নং : ২৮০ বয়স : 65 লিঙ্গ : পুৰুষ	HXX0013534 ফটো উপলব্ধ
653 নাম : ইলা ফুকন অন্যান্য: দীনেশ ফুকন ঘৰ নং : ২৮০ বয়স : 54 লিঙ্গ : মহিলা	HXX0013535 ফটো উপলব্ধ	654 নাম : লিলিমা মৰাণ স্বামীৰ নাম: ইন্দেশ্বৰ ঘৰ নং : ২৮১ বয়স : 71 লিঙ্গ : মহিলা	HXX1695223 ফটো উপলব্ধ	655 নাম : দেবজীত মৰাণ পিতাৰ নাম: ইন্দেশ্বৰ ঘৰ নং : ২৮১ বয়স : 44 লিঙ্গ : পুৰুষ	HXX0013536 ফটো উপলব্ধ
# 656 নাম : দম্বজিত মৰাণ পিতাৰ নাম: ইন্দেশ্বৰ মৰাণ ঘৰ নং : ২৮১ খ বয়স : 42 লিঙ্গ : পুৰুষ	HXX0013537 ফটো উপলব্ধ	657 নাম : পূৰ্বী মৰাণ স্বামীৰ নাম: ধমেন্দ্র মৰাণ ঘৰ নং : ২৮১ বয়স : 31 লিঙ্গ : মহিলা	HXX0282525 ফটো উপলব্ধ	658 নাম : সোনালী ফুকন স্বামীৰ নাম: পূৰ্ণাৰাম ফুকন ঘৰ নং : ২৮১ক বয়স : 40 লিঙ্গ : মহিলা	HXX0013538 ফটো উপলব্ধ



E 659 নাম : ভকৰা মৰাণ পিতাৰ নাম: দুৰ্গা মৰাণ ঘৰ নং : ২৮২ বয়স : 76 লিঙ্গ : পুৰুষ	HXX0013539 ফটো উপলব্ধ	660 নাম : খনে মৰাণ স্বামীৰ নাম: ভকৰা মৰাণ ঘৰ নং : ২৮২ বয়স : 73 লিঙ্গ : মহিলা	HXX0013540 ফটো উপলব্ধ	E 661 নাম : জয়ন্ত মৰাণ পিতাৰ নাম: ভকৰা মৰাণ ঘৰ নং : ২৮২ বয়স : 49 লিঙ্গ : পুৰুষ	HXX1695290 ফটো উপলব্ধ
662 নাম : সবীলা মৰাণ স্বামীৰ নাম: জয়ন্ত মৰাণ ঘৰ নং : ২৮২ বয়স : 47 লিঙ্গ : মহিলা	HXX0013541 ফটো উপলব্ধ	663 নাম : ডিব্ৰুগঞ্জ মৰাণ পিতাৰ নাম: ভকৰা মৰাণ ঘৰ নং : ২৮২ বয়স : 45 লিঙ্গ : পুৰুষ	HXX0013542 ফটো উপলব্ধ	# 664 নাম : দিলীপী মৰাণ স্বামীৰ নাম: খগেন মৰাণ ঘৰ নং : ২৪৪ বয়স : 38 লিঙ্গ : মহিলা	HXX0013543 ফটো উপলব্ধ
E 665 নাম : জগত গোস্বামী পিতাৰ নাম: দুৰ্গেশ্বৰ ঘৰ নং : ২৮৩ বয়স : 66 লিঙ্গ : পুৰুষ	HXX0013544 ফটো উপলব্ধ	666 নাম : বহিমা গোস্বামী স্বামীৰ নাম: জগত ঘৰ নং : ২৮৩ বয়স : 64 লিঙ্গ : মহিলা	HXX0013545 ফটো উপলব্ধ	667 নাম : এন্তনি গোস্বামী পিতাৰ নাম: জগত গোস্বামী ঘৰ নং : ২৮৩ বয়স : 42 লিঙ্গ : পুৰুষ	HXX1695370 ফটো উপলব্ধ
S 668 নাম : বঞ্জীতা গোস্বামী পিতাৰ নাম: জগত ঘৰ নং : ২৮৩ বয়স : 41 লিঙ্গ : মহিলা	HXX0013546 ফটো উপলব্ধ	669 নাম : ধনেশ্বৰ দহোতীয়া পিতাৰ নাম: পদোশ্বৰ ঘৰ নং : ২৮৪ বয়স : 76 লিঙ্গ : পুৰুষ	HXX0013547 ফটো উপলব্ধ	670 নাম : বাসন্তী দহোতীয়া স্বামীৰ নাম: ধনেশ্বৰ ঘৰ নং : ২৮৪ বয়স : 67 লিঙ্গ : মহিলা	HXX0013548 ফটো উপলব্ধ
671 নাম : বীনা দহোতীয়া পিতাৰ নাম: ধনেশ্বৰ ঘৰ নং : ২৮৪ বয়স : 45 লিঙ্গ : মহিলা	HXX0013549 ফটো উপলব্ধ	672 নাম : জিনা দহোতীয়া পিতাৰ নাম: ধনেশ্বৰ ঘৰ নং : ২৮৪ বয়স : 44 লিঙ্গ : মহিলা	HXX0013550 ফটো উপলব্ধ	S2 673 নাম : সুৰভি দহোতীয়া পিতাৰ নাম: ধনেশ্বৰ দহোতীয়া ঘৰ নং : ২৮৪ বয়স : 36 লিঙ্গ : মহিলা	HXX1697309 ফটো উপলব্ধ
674 নাম : প্ৰদীপ মৰাণ পিতাৰ নাম: তুলেশ্বৰ মৰাণ ঘৰ নং : ২৮৫ বয়স : 54 লিঙ্গ : পুৰুষ	HXX0013553 ফটো উপলব্ধ	675 নাম : মনিমালা মৰাণ স্বামীৰ নাম: প্ৰদীপ মৰাণ ঘৰ নং : ২৮৫ বয়স : 48 লিঙ্গ : মহিলা	HXX0013554 ফটো উপলব্ধ	676 নাম : থানেশ্বৰ দহোতীয়া পিতাৰ নাম: বিশ্বনাথ দহোতীয়া ঘৰ নং : ২৮৭ বয়স : 76 লিঙ্গ : পুৰুষ	HXX0013556 ফটো উপলব্ধ
677 নাম : প্ৰমিলা মৰাণ স্বামীৰ নাম: থানেশ্বৰ দহোতীয়া ঘৰ নং : ২৮৭ বয়স : 66 লিঙ্গ : মহিলা	HXX0013558 ফটো উপলব্ধ	678 নাম : বাজকমল দহোতীয়া পিতাৰ নাম: থানেশ্বৰ দহোতীয়া ঘৰ নং : ২৮৭ বয়স : 48 লিঙ্গ : পুৰুষ	HXX0013559 ফটো উপলব্ধ	679 নাম : দুৰ্গামনি দহোতীয়া পিতাৰ নাম: থানেশ্বৰ ঘৰ নং : ২৮৭ বয়স : 46 লিঙ্গ : মহিলা	HXX0013560 ফটো উপলব্ধ
680 নাম : জ্যোতিকা দহোতীয়া মৰাণ স্বামীৰ নাম: বমেনচন্দ্ৰ মৰাণ ঘৰ নং : ২৮৭ বয়স : 42 লিঙ্গ : মহিলা	HXX1695518 ফটো উপলব্ধ	R 681 নাম : টুলমাই পিতাৰ নাম: ধনেশ্বৰ ঘৰ নং : ২৮৭ বয়স : 41 লিঙ্গ : মহিলা	HXX1697285 ফটো উপলব্ধ	E 682 নাম : মাস্তী দহোতীয়া স্বামীৰ নাম: নৰেশ্বৰ দহোতীয়া ঘৰ নং : ২৮৭ বয়স : 88 লিঙ্গ : মহিলা	HXX0013562 ফটো উপলব্ধ
E 683 নাম : জ্যোতি দহোতীয়া পিতাৰ নাম: নৰেশ্বৰ দহোতীয়া ঘৰ নং : ২৮৭ বয়স : 61 লিঙ্গ : মহিলা	HXX0013563 ফটো উপলব্ধ	# 684 নাম : ভূটান মৰাণ পিতাৰ নাম: নৰেশ্বৰ মৰাণ ঘৰ নং : ১৭৮ বয়স : 65 লিঙ্গ : পুৰুষ	HXX0013564 ফটো উপলব্ধ	# 685 নাম : অদিতি মৰাণ স্বামীৰ নাম: ভূটান মৰাণ ঘৰ নং : ১৭৮ বয়স : 60 লিঙ্গ : মহিলা	HXX1695563 ফটো উপলব্ধ
686 নাম : তুলক্ষী চেতি যা পিতাৰ নাম: সুপুক ঘৰ নং : ২৯২ বয়স : 79 লিঙ্গ : পুৰুষ	HXX1695574 ফটো উপলব্ধ	687 নাম : কানেশ্বৰী চেতি যা স্বামীৰ নাম: তুলক্ষী চেতি যা ঘৰ নং : ২৯২ বয়স : 72 লিঙ্গ : মহিলা	HXX1695585 ফটো উপলব্ধ	S 688 নাম : নিৰপমা চেতি যা পিতাৰ নাম: তুলক্ষী ঘৰ নং : ২৯২ বয়স : 44 লিঙ্গ : মহিলা	HXX1695596 ফটো উপলব্ধ



689 নাম : সুনিল চেতিয়া পিতাৰ নাম: তুলক্ষী ঘৰ নং : ২৯২ বয়স : 40 লিঙ্গ : পুৰুষ	HXX0013565 ফটো উপলব্ধ	690 নাম : ত্ৰিনয়ন মৰাণ পিতাৰ নাম: মৃদল মৰাণ ঘৰ নং : 292 ক বয়স : 25 লিঙ্গ : পুৰুষ	HXX0548024 ফটো উপলব্ধ	691 নাম : মৃদল মৰাণ পিতাৰ নাম: নবিন মৰাণ ঘৰ নং : ২৯২ ক বয়স : 49 লিঙ্গ : পুৰুষ	HXX0013566 ফটো উপলব্ধ
S 692 নাম : সোনমা মৰাণ পিতাৰ নাম: নবিন মৰাণ ঘৰ নং : ২৯২ ক বয়স : 46 লিঙ্গ : মহিলা	HXX1695643 ফটো উপলব্ধ	693 নাম : বিজয়া মৰাণ স্বামীৰ নাম: মৃদল মৰাণ ঘৰ নং : ২৯২ ক বয়স : 44 লিঙ্গ : মহিলা	HXX0013567 ফটো উপলব্ধ	S 694 নাম : অজন্তা মৰাণ পিতাৰ নাম: নবিন ঘৰ নং : ২৯২ ক বয়স : 41 লিঙ্গ : মহিলা	HXX0013568 ফটো উপলব্ধ
695 নাম : ঘটিক নেওগ পিতাৰ নাম: হীৰ ঘৰ নং : ২৯৩ বয়স : 78 লিঙ্গ : পুৰুষ	HXX0013569 ফটো উপলব্ধ	696 নাম : বীনা নেওগ স্বামীৰ নাম: ঘটিক নেওগ ঘৰ নং : ২৯৩ বয়স : 71 লিঙ্গ : মহিলা	HXX0013570 ফটো উপলব্ধ	697 নাম : গোলোক নেওগ পিতাৰ নাম: ঘটিক নেওগ ঘৰ নং : ২৯৩ বয়স : 44 লিঙ্গ : পুৰুষ	HXX0013571 ফটো উপলব্ধ
# 698 নাম : ভবিন নেওগ পিতাৰ নাম: ঘটিক নেওগ ঘৰ নং : ২৯৩ ক বয়স : 42 লিঙ্গ : পুৰুষ	HXX0013572 ফটো উপলব্ধ	699 নাম : মিনকুমাৰ দহোতীয়া পিতাৰ নাম: ধনেশ্বৰ দহোতীয়া ঘৰ নং : ২৯৪ বয়স : 74 লিঙ্গ : পুৰুষ	HXX0013573 ফটো উপলব্ধ	700 নাম : বিশ্বজিৎ দহোতীয়া পিতাৰ নাম: পদোশ্বৰ দহোতীয়া ঘৰ নং : ২৯৪ বয়স : 42 লিঙ্গ : পুৰুষ	HXX0013574 ফটো উপলব্ধ
E 701 নাম : পূৰ্ণা গোস্বামী পিতাৰ নাম: পিতেশ্বৰ গোস্বামী ঘৰ নং : ২৯৬ বয়স : 92 লিঙ্গ : পুৰুষ	HXX0013575 ফটো উপলব্ধ	702 নাম : পিতেশ্বৰ গোস্বামী পিতাৰ নাম: পূৰ্ণা গোস্বামী ঘৰ নং : ২৯৬ বয়স : 57 লিঙ্গ : পুৰুষ	HXX0013576 ফটো উপলব্ধ	703 নাম : বিশ্বন্তী গোস্বামী স্বামীৰ নাম: পিতেশ্বৰ ঘৰ নং : ২৯৬ বয়স : 52 লিঙ্গ : মহিলা	HXX1695745 ফটো উপলব্ধ
704 নাম : মিলেশ্বৰ গোস্বামী পিতাৰ নাম: পিতেশ্বৰ গোস্বামী ঘৰ নং : ২৯৬ বয়স : 32 লিঙ্গ : পুৰুষ	HXX0013577 ফটো উপলব্ধ	705 নাম : মঞ্চলী গোস্বামী পিতাৰ নাম: পিতেশ্বৰ গোস্বামী ঘৰ নং : ২৯৬ বয়স : 30 লিঙ্গ : মহিলা	HXX0013578 ফটো উপলব্ধ	706 নাম : ইনটী গোস্বামী স্বামীৰ নাম: মিলেশ্বৰ গোস্বামী ঘৰ নং : 296 বয়স : 27 লিঙ্গ : মহিলা	HXX1133826 ফটো উপলব্ধ
707 নাম : বিবেশ্বৰ গোস্বামী পিতাৰ নাম: পূৰ্ণা গোস্বামী ঘৰ নং : ২৯৭ বয়স : 58 লিঙ্গ : পুৰুষ	HXX0013579 ফটো উপলব্ধ	708 নাম : ৰূপালী গোস্বামী স্বামীৰ নাম: বিবেশ্বৰ গোস্বামী ঘৰ নং : ২৯৭ বয়স : 51 লিঙ্গ : মহিলা	HXX0013580 ফটো উপলব্ধ	709 নাম : জানেকী দহোতীয়া স্বামীৰ নাম: ৰত্নকান্ত দহোতীয়া ঘৰ নং : ২৯৮ বয়স : 78 লিঙ্গ : মহিলা	HXX0013581 ফটো উপলব্ধ
# 710 নাম : ৰত্নকান্ত দহোতীয়া পিতাৰ নাম: থানেশ্বৰ দহোতীয়া ঘৰ নং : ২৯৮ বয়স : 84 লিঙ্গ : পুৰুষ	HXX0013582 ফটো উপলব্ধ	711 নাম : হেমলতা দহোতীয়া স্বামীৰ নাম: ডিম্বেশ্বৰ দহোতীয়া ঘৰ নং : ২৯৮ বয়স : 47 লিঙ্গ : মহিলা	HXX0013584 ফটো উপলব্ধ	712 নাম : ডিম্বেশ্বৰ দহোতীয়া পিতাৰ নাম: ৰত্নকান্ত দহোতীয়া ঘৰ নং : ২৯৮ বয়স : 47 লিঙ্গ : পুৰুষ	HXX0013583 ফটো উপলব্ধ
S 713 নাম : বলেন দহোতীয়া পিতাৰ নাম: অদিত ঘৰ নং : ২৯৮ ক বয়স : 67 লিঙ্গ : পুৰুষ	HXX0013585 ফটো উপলব্ধ	S 714 নাম : গুনা দহোতীয়া পিতাৰ নাম: বলেন দহোতীয়া ঘৰ নং : ২৯৮ ক বয়স : 62 লিঙ্গ : মহিলা	HXX0013586 ফটো উপলব্ধ	S 715 নাম : সুজিত দহোতীয়া পিতাৰ নাম: অদিত ঘৰ নং : ২৯৮ ক বয়স : 52 লিঙ্গ : পুৰুষ	HXX0013587 ফটো উপলব্ধ
S 716 নাম : অঞ্জনা দহোতীয়া স্বামীৰ নাম: সুজিত দহোতীয়া ঘৰ নং : ২৯৮ ক বয়স : 50 লিঙ্গ : মহিলা	HXX0013588 ফটো উপলব্ধ	S2 717 নাম : অদিত চন্দ্ৰ কাকতি পিতাৰ নাম: কেশৰ কাকতি ঘৰ নং : ৩০০ বয়স : 59 লিঙ্গ : পুৰুষ	HXX0013590 ফটো উপলব্ধ	S2 718 নাম : ৰেখাৰাণী ফুকন কাকতি স্বামীৰ নাম: অদিত চন্দ্ৰ কাকতি ঘৰ নং : ৩০০ বয়স : 58 লিঙ্গ : মহিলা	HXX0013591 ফটো উপলব্ধ



719 নাম : নৰনাথ দহোতীয়া পিতাৰ নাম: কুণ্ড ঘৰ নং : ৩০১ বয়স : 76 লিঙ্গ : পুৰুষ	HXX0013592 ফটো উপলব্ধ	720 নাম : ফুলেমা দোহুতিয়া স্বামীৰ নাম: নৰনাথ দহোতীয়া ঘৰ নং : ৩০১ বয়স : 70 লিঙ্গ : মহিলা	HXX0013593 ফটো উপলব্ধ	721 নাম : অমিত দহোতীয়া পিতাৰ নাম: নৰনাথ দহোতীয়া ঘৰ নং : 301 বয়স : 47 লিঙ্গ : পুৰুষ	HXX0013594 ফটো উপলব্ধ
722 নাম : বিণা দহোতীয়া স্বামীৰ নাম: অমিত দহোতীয়া ঘৰ নং : 301 বয়স : 45 লিঙ্গ : মহিলা	HXX0013595 ফটো উপলব্ধ	723 নাম : মীণ্টু দহোতীয়া পিতাৰ নাম: নৰনাথ দহোতীয়া ঘৰ নং : 301 বয়স : 41 লিঙ্গ : পুৰুষ	HXX1695927 ফটো উপলব্ধ	724 নাম : শ্বেৰালি দহোতীয়া স্বামীৰ নাম: মীণ্টু দহোতীয়া ঘৰ নং : 301 বয়স : 41 লিঙ্গ : মহিলা	HXX0013596 ফটো উপলব্ধ
725 নাম : হিমাদ্ৰী দহোতীয়া পিতাৰ নাম: অমৃত দহোতীয়া ঘৰ নং : 301 বয়স : 23 লিঙ্গ : মহিলা	HXX1410232 ফটো উপলব্ধ	726 নাম : ববীন দহোতীয়া পিতাৰ নাম: নন্দেশ্বৰ ঘৰ নং : ৩০২ বয়স : 63 লিঙ্গ : পুৰুষ	HXX0013597 ফটো উপলব্ধ	727 নাম : জয়মাই দহোতীয়া স্বামীৰ নাম: ববীন দহোতীয়া ঘৰ নং : ৩০২ বয়স : 54 লিঙ্গ : মহিলা	HXX0013598 ফটো উপলব্ধ
728 নাম : জোতিষ্কা দহোতীয়া পিতাৰ নাম: ববিন দহোতীয়া ঘৰ নং : ৩০২ বয়স : 30 লিঙ্গ : মহিলা	HXX0013600 ফটো উপলব্ধ	729 নাম : দৌলত দহোতীয়া পিতাৰ নাম: ববিন দহোতীয়া ঘৰ নং : ৩০২ বয়স : 29 লিঙ্গ : পুৰুষ	HXX0013601 ফটো উপলব্ধ	730 নাম : প্ৰমিলা দহোতীয়া স্বামীৰ নাম: ছবি দহোতীয়া ঘৰ নং : 303 বয়স : 77 লিঙ্গ : মহিলা	HXX0013606 ফটো উপলব্ধ
731 নাম : ছবি দহোতীয়া পিতাৰ নাম: গন্দবৰ দহোতীয়া ঘৰ নং : 303 বয়স : 74 লিঙ্গ : পুৰুষ	HXX0013608 ফটো উপলব্ধ	732 নাম : বলিন দহোতীয়া পিতাৰ নাম: গন্দবৰ ঘৰ নং : ৩০৩ বয়স : 61 লিঙ্গ : পুৰুষ	HXX0013602 ফটো উপলব্ধ	E 733 নাম : জয়া দোহুতিয়া স্বামীৰ নাম: বলিন দহোতীয়া ঘৰ নং : ৩০৩ বয়স : 54 লিঙ্গ : মহিলা	HXX0013603 ফটো উপলব্ধ
734 নাম : ববি দহোতীয়া পিতাৰ নাম: ছবিৰাম দহোতীয়া ঘৰ নং : ৩০৩ বয়স : 31 লিঙ্গ : মহিলা	HXX0013604 ফটো উপলব্ধ	735 নাম : ববি দহোতীয়া পিতাৰ নাম: ছবিৰাম দহোতীয়া ঘৰ নং : ৩০৩ বয়স : 30 লিঙ্গ : মহিলা	HXX0013605 ফটো উপলব্ধ	E 736 নাম : তিলেশ্বৰী দহোতীয়া স্বামীৰ নাম: নালিকা ঘৰ নং : ৩০৪ বয়স : ৪২ লিঙ্গ : মহিলা	HXX0013609 ফটো উপলব্ধ
737 নাম : নন্দন দহোতীয়া পিতাৰ নাম: নালিকা ঘৰ নং : ৩০৪ বয়স : 67 লিঙ্গ : পুৰুষ	HXX0013610 ফটো উপলব্ধ	738 নাম : বহিলা দহোতীয়া স্বামীৰ নাম: নন্দন ঘৰ নং : ৩০৪ বয়স : 55 লিঙ্গ : মহিলা	HXX0013611 ফটো উপলব্ধ	739 নাম : ইভা দহোতীয়া পিতাৰ নাম: নন্দন দহোতীয়া ঘৰ নং : ৩০৪ বয়স : 33 লিঙ্গ : মহিলা	HXX0013612 ফটো উপলব্ধ
740 নাম : দিচেন্তী চক্ৰধৰা স্বামীৰ নাম: গন্ধেশ্বৰ চক্ৰধৰা ঘৰ নং : 306 বয়স : 50 লিঙ্গ : মহিলা	HXX0013614 ফটো উপলব্ধ	# 741 নাম : ভাগেশ্বৰ দত্ত পিতাৰ নাম: পোনাৰাম ঘৰ নং : ৩ বয়স : 47 লিঙ্গ : পুৰুষ	HXX0013615 ফটো উপলব্ধ	# 742 নাম : প্ৰিয়লতা গগৈ দত্ত স্বামীৰ নাম: ভাগেশ্বৰ দত্ত ঘৰ নং : ৩ বয়স : 45 লিঙ্গ : মহিলা	HXX0013616 ফটো উপলব্ধ
743 নাম : মায়ামণি দত্ত পিতাৰ নাম: ভাগেশ্বৰ দত্ত ঘৰ নং : 306 বয়স : 24 লিঙ্গ : মহিলা	HXX1412949 ফটো উপলব্ধ	# 744 নাম : বিদ্যালক্ষী মৰাণ পিতাৰ নাম: লোকেশ্বৰ মৰাণ ঘৰ নং : 8 বয়স : 21 লিঙ্গ : মহিলা	HXX1882216 ফটো উপলব্ধ	745 নাম : চকনী মৰাণ স্বামীৰ নাম: ভদ্ৰেশ্বৰ ঘৰ নং : ৩০৬ক বয়স : 87 লিঙ্গ : মহিলা	HXX0013617 ফটো উপলব্ধ
746 নাম : ভিবি চক্ৰধৰা পিতাৰ নাম: কবুল চক্ৰধৰা ঘৰ নং : ৩০৬ক বয়স : 53 লিঙ্গ : পুৰুষ	HXX0013618 ফটো উপলব্ধ	747 নাম : বিনা চক্ৰধৰা স্বামীৰ নাম: ভিবি চক্ৰধৰা ঘৰ নং : ৩০৬ক বয়স : 52 লিঙ্গ : মহিলা	HXX0013619 ফটো উপলব্ধ	# 748 নাম : লক্ষেশ্বৰ মৰাণ পিতাৰ নাম: ভদ্ৰেশ্বৰ মৰাণ ঘৰ নং : 8 বয়স : 52 লিঙ্গ : পুৰুষ	HXX1696102 ফটো উপলব্ধ

# 749 নাম : মৃদলা দহোতীয়া মৰাণ স্বামীৰ নাম: লক্ষেশ্বৰ মৰাণ ঘৰ নং : 8 বয়স : 47 লিঙ্গ : মহিলা	HXX1696113 ফটো উপলব্ধ	750 নাম : প্রতিলা চক্রধৰা স্বামীৰ নাম: কবুল ঘৰ নং : 309 বয়স : 92 লিঙ্গ : মহিলা	HXX0013620 ফটো উপলব্ধ	751 নাম : নিমজ চক্রধৰা পিতাৰ নাম: কবুল ঘৰ নং : 309 বয়স : 58 লিঙ্গ : পুৰুষ	HXX0013621 ফটো উপলব্ধ
752 নাম : প্রবতি চক্রধৰা স্বামীৰ নাম: নিমজ চক্রধৰা ঘৰ নং : 309 বয়স : 49 লিঙ্গ : মহিলা	HXX1696146 ফটো উপলব্ধ	E 753 নাম : ডালিমী বৰুৱা স্বামীৰ নাম: যুগ বৰুৱা ঘৰ নং : 308 বয়স : 72 লিঙ্গ : মহিলা	HXX0013622 ফটো উপলব্ধ	754 নাম : মিনাক্ষী বৰুৱা মৰান স্বামীৰ নাম: অশ্লে শ্বৰ মৰান ঘৰ নং : 308 বয়স : 50 লিঙ্গ : মহিলা	HXX0013623 ফটো উপলব্ধ
755 নাম : থানেশ্বৰ বৰুৱা পিতাৰ নাম: যোগ ঘৰ নং : 308 বয়স : 46 লিঙ্গ : পুৰুষ	HXX0013624 ফটো উপলব্ধ	756 নাম : গোলোক বৰুৱা পিতাৰ নাম: যুগ বৰুৱা ঘৰ নং : 308 বয়স : 46 লিঙ্গ : পুৰুষ	HXX0013626 ফটো উপলব্ধ	757 নাম : বিজমনি বৰুৱা স্বামীৰ নাম: থানেশ্বৰ বৰুৱা ঘৰ নং : 308 বয়স : 45 লিঙ্গ : মহিলা	HXX0013625 ফটো উপলব্ধ
758 নাম : অন বৰুৱা স্বামীৰ নাম: গোলোক বৰুৱা ঘৰ নং : 308 বয়স : 37 লিঙ্গ : মহিলা	HXX0013627 ফটো উপলব্ধ	759 নাম : গোলপি বৰুৱা স্বামীৰ নাম: বাৰ্ন বৰুৱা ঘৰ নং : 308 বয়স : 60 লিঙ্গ : মহিলা	HXX0013628 ফটো উপলব্ধ	760 নাম : পবেশ্বৰ বৰুৱা মাতৃৰ নাম: গোলপি বৰুৱা ঘৰ নং : 308 বয়স : 37 লিঙ্গ : পুৰুষ	HXX0013629 ফটো উপলব্ধ
761 নাম : অজিত বৰুৱা পিতাৰ নাম: থুপুক বৰুৱা ঘৰ নং : 310 বয়স : 62 লিঙ্গ : পুৰুষ	HXX0013630 ফটো উপলব্ধ	762 নাম : মজিতা বৰুৱা স্বামীৰ নাম: অজিত বৰুৱা ঘৰ নং : 310 বয়স : 57 লিঙ্গ : মহিলা	HXX1696271 ফটো উপলব্ধ	E 763 নাম : পহৰী দিহিঙ্গীয়া স্বামীৰ নাম: সোনাটি ঘৰ নং : 311 বয়স : 86 লিঙ্গ : মহিলা	HXX0013631 ফটো উপলব্ধ
764 নাম : পানীৰাম দিহিঙ্গীয়া পিতাৰ নাম: সোনাটি ঘৰ নং : 311 বয়স : 61 লিঙ্গ : পুৰুষ	HXX0013632 ফটো উপলব্ধ	765 নাম : মহিলা দিহিঙ্গীয়া স্বামীৰ নাম: পানীৰাম ঘৰ নং : 311 বয়স : 55 লিঙ্গ : মহিলা	HXX0013633 ফটো উপলব্ধ	766 নাম : অতুল গগৈ পিতাৰ নাম: ৰমা ঘৰ নং : 313 বয়স : 92 লিঙ্গ : পুৰুষ	HXX0013634 ফটো উপলব্ধ
767 নাম : বিনা গগৈ স্বামীৰ নাম: অতুল গগৈ ঘৰ নং : 313 বয়স : 82 লিঙ্গ : মহিলা	HXX0013635 ফটো উপলব্ধ	768 নাম : মৃদল গগৈ পিতাৰ নাম: অতুল গগৈ ঘৰ নং : 313 বয়স : 54 লিঙ্গ : পুৰুষ	HXX0013636 ফটো উপলব্ধ	769 নাম : ধমেন্দ্ৰ গগৈ পিতাৰ নাম: অতুল গগৈ ঘৰ নং : 313 বয়স : 48 লিঙ্গ : পুৰুষ	HXX0013637 ফটো উপলব্ধ
770 নাম : শান্তনু গগৈ পিতাৰ নাম: অতুল গগৈ ঘৰ নং : 313 বয়স : 48 লিঙ্গ : পুৰুষ	HXX0013638 ফটো উপলব্ধ	771 নাম : ৰীমা গগৈ স্বামীৰ নাম: ধমেন্দ্ৰ ঘৰ নং : 313 বয়স : 44 লিঙ্গ : মহিলা	HXX1696362 ফটো উপলব্ধ	E 772 নাম : সোনাৰাম কোঁৱৰ পিতাৰ নাম: চন্দ্ৰ ঘৰ নং : 318 বয়স : 79 লিঙ্গ : পুৰুষ	HXX0013639 ফটো উপলব্ধ
773 নাম : অকনী কোঁৱৰ স্বামীৰ নাম: সোনাৰাম ঘৰ নং : 318 বয়স : 69 লিঙ্গ : মহিলা	HXX0013640 ফটো উপলব্ধ	E 774 নাম : বিতুল কোঁৱৰ পিতাৰ নাম: সোনাৰাম ঘৰ নং : 318 বয়স : 46 লিঙ্গ : পুৰুষ	HXX1696408 ফটো উপলব্ধ	775 নাম : ৰূপম কোঁৱৰ পিতাৰ নাম: সোনাৰাম কোঁৱৰ ঘৰ নং : 318 বয়স : 42 লিঙ্গ : পুৰুষ	HXX0013642 ফটো উপলব্ধ
776 নাম : অনপভা কোঁৱৰ স্বামীৰ নাম: ৰূপম কোঁৱৰ ঘৰ নং : 318 বয়স : 34 লিঙ্গ : মহিলা	HXX0013643 ফটো উপলব্ধ	777 নাম : অনিল বৰুৱা পিতাৰ নাম: নৰনাথ ঘৰ নং : 318 বয়স : 67 লিঙ্গ : পুৰুষ	HXX1696420 ফটো উপলব্ধ	S 778 নাম : দমন্তী বৰুৱা স্বামীৰ নাম: অনিল বৰুৱা ঘৰ নং : 318 বয়স : 55 লিঙ্গ : মহিলা	HXX0013644 ফটো উপলব্ধ



E 779 নাম : ভীম বৰুৱা পিতাৰ নাম : বজ্জু বৰুৱা ঘৰ নং : ৩১৬ বয়স : 78 লিঙ্গ : পুৰুষ	HXX1696442 ফটো উপলব্ধ	780 নাম : প্ৰমিলা বৰুৱা স্বামীৰ নাম : ভীম বৰুৱা ঘৰ নং : ৩১৬ বয়স : 75 লিঙ্গ : মহিলা	HXX0013646 ফটো উপলব্ধ	781 নাম : ললিত বৰুৱা পিতাৰ নাম : ভীম বৰুৱা ঘৰ নং : ৩১৬ বয়স : 48 লিঙ্গ : পুৰুষ	HXX0013647 ফটো উপলব্ধ
E 782 নাম : ফনেচ চেতিয়া পিতাৰ নাম : সোণাবৰ চেতিয়া ঘৰ নং : ৩১৭ বয়স : 84 লিঙ্গ : পুৰুষ	HXX0013648 ফটো উপলব্ধ	E 783 নাম : অমিতি চেতিয়া স্বামীৰ নাম : ফনেচ চেতিয়া ঘৰ নং : ৩১৭ বয়স : 73 লিঙ্গ : মহিলা	HXX0013650 ফটো উপলব্ধ	784 নাম : লিলেন চেতিয়া পিতাৰ নাম : ফনেচ চেতিয়া ঘৰ নং : ৩১৭ বয়স : 44 লিঙ্গ : পুৰুষ	HXX0013651 ফটো উপলব্ধ
785 নাম : গুলাপি গগৈ চেতিয়া স্বামীৰ নাম : লিলেন চেতিয়া ঘৰ নং : ৩১৭ বয়স : 42 লিঙ্গ : মহিলা	HXX0013652 ফটো উপলব্ধ	E 786 নাম : মুক্তানাথ দহোতীয়া পিতাৰ নাম : নন্দেশ্বৰ ঘৰ নং : ৩১৭ বয়স : 92 লিঙ্গ : পুৰুষ	HXX0013653 ফটো উপলব্ধ	S 787 নাম : প্ৰনতি দহোতীয়া স্বামীৰ নাম : মুক্তানাথ দহোতীয়া ঘৰ নং : ৩১৭ বয়স : 72 লিঙ্গ : মহিলা	HXX0013654 ফটো উপলব্ধ
E 788 নাম : অৰণি খতুৱাল পিতাৰ নাম : জ্জেশ খতুৱাল ঘৰ নং : ৩১৯ বয়স : 84 লিঙ্গ : পুৰুষ	HXX0013655 ফটো উপলব্ধ	E 789 নাম : সত্য বান হাজৰীকা পিতাৰ নাম : মঞ্জিৰাম ঘৰ নং : ৩২১ বয়স : 69 লিঙ্গ : পুৰুষ	HXX0013657 ফটো উপলব্ধ	S 790 নাম : টটমনি হাজৰীকা পিতাৰ নাম : সত্য বান হাজৰীকা ঘৰ নং : ৩২১ বয়স : 46 লিঙ্গ : মহিলা	HXX0013658 ফটো উপলব্ধ
E 791 নাম : চুচেন হাজৰীকা পিতাৰ নাম : সত্য বান হাজৰীকা ঘৰ নং : ৩২১ বয়স : 40 লিঙ্গ : পুৰুষ	HXX0013659 ফটো উপলব্ধ	E 792 নাম : জিতু বৰুৱা পিতাৰ নাম : ঘনকান্ত ঘৰ নং : ৩২২ বয়স : 52 লিঙ্গ : পুৰুষ	HXX0013660 ফটো উপলব্ধ	793 নাম : সুৰবী বৰুৱা স্বামীৰ নাম : জিতু বৰুৱা ঘৰ নং : ৩২২ বয়স : 48 লিঙ্গ : মহিলা	HXX0013661 ফটো উপলব্ধ
E 794 নাম : গহেন বৰুৱা পিতাৰ নাম : ঘন ঘৰ নং : ৩২৩ বয়স : 57 লিঙ্গ : পুৰুষ	HXX0013662 ফটো উপলব্ধ	795 নাম : আৰতি বৰুৱা স্বামীৰ নাম : গহেন ঘৰ নং : ৩২৩ বয়স : 52 লিঙ্গ : মহিলা	HXX0013663 ফটো উপলব্ধ	796 নাম : দন্দেশ্বৰ দহোতীয়া পিতাৰ নাম : ফটো ঘৰ নং : ৩২৪ বয়স : 59 লিঙ্গ : পুৰুষ	HXX0013664 ফটো উপলব্ধ
797 নাম : জলিপ্ৰভা দহোতীয়া স্বামীৰ নাম : দণ্ডেশ্বৰ ঘৰ নং : ৩২৪ বয়স : 55 লিঙ্গ : মহিলা	HXX0013665 ফটো উপলব্ধ	798 নাম : শান্তনু দহোতীয়া পিতাৰ নাম : দণ্ডেশ্বৰ ঘৰ নং : ৩২৪ বয়স : 40 লিঙ্গ : পুৰুষ	HXX0013666 ফটো উপলব্ধ	# 799 নাম : উমাকান্ত দৰুৱা পিতাৰ নাম : বিমল চন্দ্ৰদুৱৰা ঘৰ নং : ৩২৪ ক বয়স : 39 লিঙ্গ : পুৰুষ	HXX0471284 ফটো উপলব্ধ

800	2	PSO0156125	ফটো উপলব্ধ	801	3	PSO0156208	ফটো উপলব্ধ	802	3	PSO0156232	ফটো উপলব্ধ
নাম : সোনালী চেতিয়া নেওঁগ স্বামীৰ নাম: বুজান্ত নেওঁগ ঘৰ নং : ২০৩ বয়স : 18 লিঙ্গ : মহিলা				নাম : বাস্ত্যপ মৰাণ পিতাৰ নাম: বাবুল মৰাণ ঘৰ নং : ২৪৪ বয়স : 18 লিঙ্গ : পুৰুষ				নাম : যুক্তিমান চেতিয়া পিতাৰ নাম: নোমল চেতিয়া ঘৰ নং : ২৬৪ বয়স : 18 লিঙ্গ : পুৰুষ			
803	3	PSO0156240	ফটো উপলব্ধ	804	3	PSO0156257	ফটো উপলব্ধ	805	3	PSO0156265	ফটো উপলব্ধ
নাম : লনি চেতিয়া স্বামীৰ নাম: নোমল চেতিয়া ঘৰ নং : ২৬৪ বয়স : 41 লিঙ্গ : মহিলা				নাম : কবিতা বৰুৱা পিতাৰ নাম: পৰ্বন বৰুৱা ঘৰ নং : ২৬৮ বয়স : 20 লিঙ্গ : মহিলা				নাম : কৌশিক মৰাণ পিতাৰ নাম: পুলেন্দ্ৰ মৰাণ ঘৰ নং : ২৮১ বয়স : 20 লিঙ্গ : পুৰুষ			
806	3	PSO0156281	ফটো উপলব্ধ	807	3	PSO0156497	ফটো উপলব্ধ	808	3	PSO0156505	ফটো উপলব্ধ
নাম : চান্দিনী মহন্ত পিতাৰ নাম: গজেন মহন্ত ঘৰ নং : ২৩৮ খ বয়স : 22 লিঙ্গ : মহিলা				নাম : মানসজ্যোতি মৰাণ মাতৃৰ নাম: হেমন্ত মৰাণ ঘৰ নং : ২৫০ ক বয়স : 21 লিঙ্গ : পুৰুষ				নাম : কিৰণ হাজৰিকা পিতাৰ নাম: তুলেন হাজৰিকা ঘৰ নং : ১৯৫ ক বয়স : 19 লিঙ্গ : পুৰুষ			
809	2	PSO0156547	ফটো উপলব্ধ	810	3	PSO0156570	ফটো উপলব্ধ	811	3	PSO0156588	ফটো উপলব্ধ
নাম : অভিজিত নেওঁগ পিতাৰ নাম: দিপেন নেওঁগ ঘৰ নং : ২০৫ বয়স : 19 লিঙ্গ : পুৰুষ				নাম : দিব্যজ্যোতি ফুকন পিতাৰ নাম: বাবুল ফুকন ঘৰ নং : ২৭১ বয়স : 20 লিঙ্গ : পুৰুষ				নাম : সোণেশ্বৰ চেতিয়া পিতাৰ নাম: বগেন চেতিয়া ঘৰ নং : ২৬৪ বয়স : 19 লিঙ্গ : পুৰুষ			
812	2	PSO0156604	ফটো উপলব্ধ	813	2	PSO0156612	ফটো উপলব্ধ	814	1	PSO0156620	ফটো উপলব্ধ
নাম : চুমন দুৱৰা পিতাৰ নাম: বিৰেন দুৱৰা ঘৰ নং : ২১৮ বয়স : 18 লিঙ্গ : পুৰুষ				নাম : পৰিণা দুৱৰা পিতাৰ নাম: সুবেন দুৱৰা ঘৰ নং : ২১৮ বয়স : 19 লিঙ্গ : মহিলা				নাম : ননিষী বৰুৱা পিতাৰ নাম: প্ৰদীপ বৰুৱা ঘৰ নং : ১৪৪ বয়স : 21 লিঙ্গ : পুৰুষ			
815	2	PSO0156638	ফটো উপলব্ধ	816	3	PSO0156695	ফটো উপলব্ধ	817	3	PSO0156752	ফটো উপলব্ধ
নাম : নিকুঞ্জ চাংমাই পিতাৰ নাম: ৰঞ্জিত চাংমাই ঘৰ নং : ২১৯ ক বয়স : 24 লিঙ্গ : পুৰুষ				নাম : আলিকা দুৱৰা স্বামীৰ নাম: জেমছ দুৱৰা ঘৰ নং : ২৬০ বয়স : 38 লিঙ্গ : মহিলা				নাম : জেৰি চেতিয়া মৰাণ স্বামীৰ নাম: মনিদীপ মৰাণ ঘৰ নং : ২৮২ বয়স : 21 লিঙ্গ : মহিলা			
818	3	PSO0156794	ফটো উপলব্ধ	819	3	PSO0156802	ফটো উপলব্ধ	820	3	PSO0156869	ফটো উপলব্ধ
নাম : ৰবুল বৰুৱা পিতাৰ নাম: গহেন বৰুৱা ঘৰ নং : ৩২৩ বয়স : 23 লিঙ্গ : পুৰুষ				নাম : মনিদীপ মৰাণ পিতাৰ নাম: জয়ন্ত মৰাণ ঘৰ নং : ২৮২ বয়স : 22 লিঙ্গ : পুৰুষ				নাম : পুলেন্দ্ৰ মৰাণ পিতাৰ নাম: ইন্দ্ৰেশ্বৰ মৰাণ ঘৰ নং : ২৮১ বয়স : 39 লিঙ্গ : পুৰুষ			
821	2	PSO0156885	ফটো উপলব্ধ	822	3	PSO0157099	ফটো উপলব্ধ	823	3	PSO0157107	ফটো উপলব্ধ
নাম : প্লাৱন নেওঁগ পিতাৰ নাম: ব্ৰজেন নেওঁগ ঘৰ নং : ২০৩ বয়স : 19 লিঙ্গ : পুৰুষ				নাম : সেউজলীনা মৰাণ পিতাৰ নাম: অশ্বেশ্বৰ মৰাণ ঘৰ নং : ২৪৯ বয়স : 19 লিঙ্গ : মহিলা				নাম : পৰিশীতা কলিতা দিহিঙীয়া স্বামীৰ নাম: মদন দিহিঙীয়া ঘৰ নং : ৩১১ বয়স : 21 লিঙ্গ : মহিলা			
824	3	PSO0157115	ফটো উপলব্ধ	825	3	PSO0157123	ফটো উপলব্ধ	826	3	PSO0157131	ফটো উপলব্ধ
নাম : দিপান্দীতা বৰুৱা পিতাৰ নাম: লালিত বৰুৱা ঘৰ নং : ৩১৬ বয়স : 20 লিঙ্গ : মহিলা				নাম : দিপ্সী নেওঁগ পিতাৰ নাম: গোলোক নেওঁগ ঘৰ নং : ২৯৩ বয়স : 19 লিঙ্গ : মহিলা				নাম : কৃষ্ণমণি মৰাণ পিতাৰ নাম: প্ৰদীপ মৰাণ ঘৰ নং : ২৮৫ বয়স : 20 লিঙ্গ : পুৰুষ			
827	2	PSO0157149	ফটো উপলব্ধ	828	3	PSO0157156	ফটো উপলব্ধ	829	3	PSO0157164	ফটো উপলব্ধ
নাম : পবালী দুৱৰা পিতাৰ নাম: বিতু দুৱৰা ঘৰ নং : ২১৯ বয়স : 20 লিঙ্গ : মহিলা				নাম : চুৰাগ বৰুৱা পিতাৰ নাম: থাশ্বেশ্বৰ বৰুৱা ঘৰ নং : ৩০৮ বয়স : 20 লিঙ্গ : পুৰুষ				নাম : সুশীতা হাজৰিকা পিতাৰ নাম: ৰত্নেশ্বৰ হাজৰিকা ঘৰ নং : ১৯১ খ বয়স : 19 লিঙ্গ : মহিলা			



830	3	PSO0157172	ফটো উপলব্ধ	831	3	PSO0157180	ফটো উপলব্ধ	832	2	PSO0157198	ফটো উপলব্ধ
নাম : জিনিকা মৰাণ পিতাৰ নাম: প্ৰদীপ মৰাণ ঘৰ নং : ২৮৫ বয়স : 26 লিঙ্গ : মহিলা				নাম : বৰিষা মহন্ত পিতাৰ নাম: গজেন মহন্ত ঘৰ নং : ২৩৮ খ বয়স : 20 লিঙ্গ : মহিলা				নাম : আকাশ ফুকন পিতাৰ নাম: বিপ্লৱ ফুকন ঘৰ নং : ২৭২ বয়স : 20 লিঙ্গ : পুৰুষ			
833	3	PSO0157362	ফটো উপলব্ধ	834	3	PSO0157388	ফটো উপলব্ধ	835	3	PSO0157412	ফটো উপলব্ধ
নাম : সুমিত চেতিয়া পিতাৰ নাম: বগেন চেতিয়া ঘৰ নং : ২৬৪ বয়স : 20 লিঙ্গ : পুৰুষ				নাম : সাধনা দুৱৰা পিতাৰ নাম: বুটন চন্দ্ৰ দুৱৰা ঘৰ নং : ২৬০ বয়স : 22 লিঙ্গ : মহিলা				নাম : শিখামনি দহোতীয়া পিতাৰ নাম: ডিম্বেশ্বৰ দহোতীয়া ঘৰ নং : ২৯৮ বয়স : 18 লিঙ্গ : মহিলা			
836	3	PSO0157594	ফটো উপলব্ধ	837	2	PSO0157610	ফটো উপলব্ধ	838	3	PSO0157628	ফটো উপলব্ধ
নাম : পিংকী চেতিয়া পিতাৰ নাম: লিলেন চেতিয়া ঘৰ নং : ৩১৭ বয়স : 19 লিঙ্গ : মহিলা				নাম : চয়নিকা মহন্ত চেতিয়া স্বামীৰ নাম: সূৰ্য চেতিয়া ঘৰ নং : ২৩৮ বয়স : 27 লিঙ্গ : মহিলা				নাম : মদন দিহিঙীয়া পিতাৰ নাম: পানীৰাম দিহিঙীয়া ঘৰ নং : ৩১১ বয়স : 25 লিঙ্গ : পুৰুষ			
839	3	PSO0157669	ফটো উপলব্ধ	840	3	PSO0157685	ফটো উপলব্ধ	841	3	PSO0157701	ফটো উপলব্ধ
নাম : পাপ মৰাণ মাতৃৰ নাম: সোনালী মৰাণ ঘৰ নং : ১৭৭ বয়স : 23 লিঙ্গ : পুৰুষ				নাম : বিনোদ হাজৰিকা পিতাৰ নাম: মোহন হাজৰিকা ঘৰ নং : ১৯৫ ক বয়স : 25 লিঙ্গ : পুৰুষ				নাম : অংকুৰ মৰাণ মাতৃৰ নাম: সোনালী মৰাণ ঘৰ নং : ১৭৭ বয়স : 20 লিঙ্গ : পুৰুষ			
842	3	PSO0157750	ফটো উপলব্ধ	843	3	PSO0158006	ফটো উপলব্ধ	844	3	PSO0158089	ফটো উপলব্ধ
নাম : বিক্ৰম মৰাণ পিতাৰ নাম: নিপোল মৰাণ ঘৰ নং : ১৭৮ বয়স : 20 লিঙ্গ : পুৰুষ				নাম : তোপোল বৰুৱা মাতৃৰ নাম: আৰতী বৰুৱা ঘৰ নং : ৩২৩ বয়স : 19 লিঙ্গ : পুৰুষ				নাম : বিদীপ মৰাণ পিতাৰ নাম: অতুল মৰাণ ঘৰ নং : ১৮০ ক বয়স : 19 লিঙ্গ : পুৰুষ			
845	3	PSO0158741	ফটো উপলব্ধ	846	2	PSO0158758	ফটো উপলব্ধ	847	1	CCY5237605	ফটো উপলব্ধ
নাম : সমীৰণ ঠাকুৰী পিতাৰ নাম: জিন্টু ঠাকুৰী ঘৰ নং : ১৮৮ বয়স : 19 লিঙ্গ : পুৰুষ				নাম : উচ্চাতী মৰাণ দলীয়া স্বামীৰ নাম: সঙ্গীত দলীয়া ঘৰ নং : ২৭৯ বয়স : 20 লিঙ্গ : মহিলা				নাম : অঞ্জলী গগৈ স্বামীৰ নাম: লীলাৰাম গগৈ ঘৰ নং : ২ বয়স : 53 লিঙ্গ : মহিলা			
848	2	FVC0395814	ফটো উপলব্ধ	849	2	HXX1679056	ফটো উপলব্ধ	850	2	HXX1691232	ফটো উপলব্ধ
নাম : বিংকমনি খাটোৱাল পিতাৰ নাম: ফিলেশ্বৰ খাটোৱাল ঘৰ নং : ২৮৪ বয়স : 28 লিঙ্গ : মহিলা				নাম : দিপাঞ্জলী চুতীয়া স্বামীৰ নাম: সুৰেন মৰাণ ঘৰ নং : ৭ বয়স : 42 লিঙ্গ : মহিলা				নাম : বুলবলি গগৈ স্বামীৰ নাম: ভূগেন মোৰ্ণা ঘৰ নং : ২৭৭ বয়স : 42 লিঙ্গ : মহিলা			
851	2	PSO0127977	ফটো উপলব্ধ	852	2	HXX0353136	ফটো উপলব্ধ	853	1	GLK8843514	ফটো উপলব্ধ
নাম : বাগিচ মৰাণ পিতাৰ নাম: দম্ভজিত মৰাণ ঘৰ নং : ২৮১ খ বয়স : 20 লিঙ্গ : পুৰুষ				নাম : বিউতী ভূঞা পিতাৰ নাম: চন্দ্ৰকান্ত ভূঞা ঘৰ নং : ২৯০ বয়স : 28 লিঙ্গ : মহিলা				নাম : এলিজা শইকীয়া পিতাৰ নাম: হেমন্ত শইকীয়া ঘৰ নং : ১৮৮ বয়স : 31 লিঙ্গ : মহিলা			
854	2	CZH0562447	ফটো উপলব্ধ	855	2	HXX0456996	ফটো উপলব্ধ	856	1	HXX0013448	ফটো উপলব্ধ
নাম : মনোমতী বড়া পিতাৰ নাম: ভদ্ৰেশ্বৰ বড়া ঘৰ নং : ৩২৩ বয়স : 23 লিঙ্গ : মহিলা				নাম : বিজিত বৰুৱা মাতৃৰ নাম: আৰতী বৰুৱা ঘৰ নং : ৩২৩ বয়স : 28 লিঙ্গ : পুৰুষ				নাম : অলিভা সোনোৱাল স্বামীৰ নাম: মোহন সোনোৱাল ঘৰ নং : ১৯৪ বয়স : 38 লিঙ্গ : মহিলা			
857	2	HXX0013453	ফটো উপলব্ধ	858	2	PSO0127001	ফটো উপলব্ধ	859	1	HXX1189893	ফটো উপলব্ধ
নাম : চাৰ্জিনা নেওংগ স্বামীৰ নাম: লভিত গগৈ ঘৰ নং : ২১৪ ক বয়স : 32 লিঙ্গ : মহিলা				নাম : ডেভিদ মৰাণ পিতাৰ নাম: সুৰেন মৰাণ ঘৰ নং : ৭ বয়স : 20 লিঙ্গ : পুৰুষ				নাম : পৰিসীতা সোনোৱাল পিতাৰ নাম: উত্তম সোনোৱাল ঘৰ নং : ১৮৩ বয়স : 24 লিঙ্গ : মহিলা			



860	2	HXX0630491	ফটো উপলব্ধ	নাম : জ্যোতিস্বা গগৈ স্বামীৰ নাম : সুৰুজ চেতিয়া ঘৰ নং : ১৬২ বয়স : 35 লিঙ্গ : মহিলা	861	2	HXX1691276	ফটো উপলব্ধ	নাম : বিনিতা বৰুৱা স্বামীৰ নাম : ললিত বৰুৱা ঘৰ নং : ৩১৬ বয়স : 42 লিঙ্গ : মহিলা	862	2	HXX1354190	ফটো উপলব্ধ	নাম : সুখলতা শইকীয়া স্বামীৰ নাম : ৰুপম মৰাণ ঘৰ নং : ২৭৬ বয়স : 44 লিঙ্গ : মহিলা
863	2	HXX0456921	ফটো উপলব্ধ	নাম : ৰুপম মৰাণ পিতাৰ নাম : মহেন মৰাণ ঘৰ নং : ২৭৬ বয়স : 29 লিঙ্গ : পুৰুষ	864	2	HXX1691254	ফটো উপলব্ধ	নাম : জ্যোতি মৰাণ স্বামীৰ নাম : ডম্বোজীত মৰাণ ঘৰ নং : ২৮১ খ বয়স : 36 লিঙ্গ : মহিলা	865	2	HXX1679103	ফটো উপলব্ধ	নাম : সুৰেন মৰাণ পিতাৰ নাম : বলীন মৰাণ ঘৰ নং : ৭ বয়স : 50 লিঙ্গ : পুৰুষ
866	1	HXX0013446	ফটো উপলব্ধ	নাম : মিনাল সোনোৱাল পিতাৰ নাম : খগেন সোনোৱাল ঘৰ নং : ১৭৯ বয়স : 34 লিঙ্গ : পুৰুষ	867	2	HXX0013438	ফটো উপলব্ধ	নাম : পৱেশ মৱান পিতাৰ নাম : গিৱিন্দ মৱান ঘৰ নং : ২৮৯ ক বয়স : 31 লিঙ্গ : পুৰুষ	868	2	HXX0013470	ফটো উপলব্ধ	নাম : পলাশমণী মৰাণ স্বামীৰ নাম : অদিত কুমাৰ দহোতীয়া ঘৰ নং : ২৪৭ বয়স : 39 লিঙ্গ : মহিলা
869	2	HXX0013469	ফটো উপলব্ধ	নাম : পৱশমনি মৱান স্বামীৰ নাম : ৰাজকমল দহোতীয়া ঘৰ নং : ২৮৭ বয়স : 34 লিঙ্গ : মহিলা	870	2	HXX0013457	ফটো উপলব্ধ	নাম : অনিমা ফুকন স্বামীৰ নাম : সঞ্জীৱ ফুকন ঘৰ নং : ২২৫ বয়স : 39 লিঙ্গ : মহিলা	871	2	HXX1207430	ফটো উপলব্ধ	নাম : মৈত্ৰী দহোতীয়া পিতাৰ নাম : নন্দন দহোতীয়া ঘৰ নং : ৩০৪ বয়স : 25 লিঙ্গ : মহিলা
872	2	HXX1697172	ফটো উপলব্ধ	নাম : সুৰুজ চেতিয়া পিতাৰ নাম : শশীধৰ চেতিয়া ঘৰ নং : ২৬২ বয়স : 35 লিঙ্গ : পুৰুষ	873	2	HXX1696873	ফটো উপলব্ধ	নাম : অঞ্জলী শইকীয়া স্বামীৰ নাম : দমেশ্বৰ শইকীয়া ঘৰ নং : ২১১ বয়স : 34 লিঙ্গ : মহিলা	874	2	HXX1696839	ফটো উপলব্ধ	নাম : পপি দুৱৰা স্বামীৰ নাম : অলিন্দ্র দুৱৰা ঘৰ নং : ২১৯ বয়স : 34 লিঙ্গ : মহিলা
875	2	HXX1697003	ফটো উপলব্ধ	নাম : পবন দহোতীয়া পিতাৰ নাম : ধনেশ্বৰ দহোতীয়া ঘৰ নং : ২৮৪ বয়স : 36 লিঙ্গ : পুৰুষ										



876	2	HXX1825394
নাম : ইলা ছেত্ৰী পিতাৰ নাম: গোপাল ছেত্ৰী ঘৰ নং : ২২৩ বয়স : 29 লিঙ্গ : মহিলা		
ফটো উপলব্ধ		

877	2	HXX0041756
নাম : বীতামনি গোহাঁই স্বামীৰ নাম: বুল গোহাঁই ঘৰ নং : ৬ বয়স : 32 লিঙ্গ : মহিলা		
ফটো উপলব্ধ		

878	2	HXX0041798
নাম : বুল গোহাঁই পিতাৰ নাম: পুলিন গোহাঁই ঘৰ নং : ৬ বয়স : 30 লিঙ্গ : পুৰুষ		
ফটো উপলব্ধ		

879	3	PSO0251751
নাম : শিখামণি মৰাণ পিতাৰ নাম: দম্বুজিত মৰাণ ঘৰ নং : ২৮১ বয়স : 18 লিঙ্গ : মহিলা		
ফটো উপলব্ধ		

880	3	PSO0252189
নাম : পল্লৱ ঠাকুৰী পিতাৰ নাম: সুনিল ঠাকুৰী ঘৰ নং : ১৯২ বয়স : 18 লিঙ্গ : পুৰুষ		
ফটো উপলব্ধ		

ভোটাৰৰ সাৰাংশ

A) ভোটাৰৰ সংখ্যা

	তালিকাৰ প্ৰকাৰ	তালিকাৰ চিনাক্তকৰণ	ভোটাৰৰ সংখ্যা							
			পুৰুষ	মহিলা	৩য় লিঙ্গ	মুঠ				
I	মূল তালিকা	মূল তালিকা	বিশেষ সংশোধন, 2026 চনৰ পূৰ্বৰ 2025 চনৰ মূল তালিকাৰ লগত থকা সংযোজন সমূহ একত্ৰিতকৰণ কৰা তালিকা।				396	403	0	799
II	যোগ তালিকা	পৰিপূৰক 1	বিশেষ সংক্ষিপ্ত সংশোধন, 2026				36	40	0	76
		পৰিপূৰক 2	অনবিচ্ছিন্ন সংশোধন 2026				2	3	0	5
			মুঠ				38	43	0	81
III	বিয়োজন তালিকা	পৰিপূৰক 1	বিশেষ সংক্ষিপ্ত সংশোধন, 2026				49	62	0	111
		পৰিপূৰক 2	অনবিচ্ছিন্ন সংশোধন 2026				3	3	0	6
			মুঠ				52	65	0	117
IV	লিংগ ক্ষেত্ৰত পৰিবৰ্তনৰ বাবে পাৰ্থক্য					0	0	0	0	
এই সংশোধনৰ পিছত ভোটাৰ তালিকাত ভোটাৰৰ মুঠ সংখ্যা (I+II-III+IV)						382	381	0	763	

B) শুধৰনীৰ সংখ্যা

তালিকাৰ প্ৰকাৰ	তালিকাৰ চিনাক্তকৰণ	শুধৰনীৰ সংখ্যা
পৰিপূৰক 1	বিশেষ সংক্ষিপ্ত সংশোধন, 2026	84
পৰিপূৰক 2	অনবিচ্ছিন্ন সংশোধন 2026	0
	মুঠ	84

নিৰ্বাচক পঞ্জীয়ন বিষয়াৰ স্বাক্ষৰ

E-মূত, S-স্থানান্তৰিত/ বাসস্থান পৰিবৰ্তন, R-প্ৰতিলিপি, M-নিখোজ, Q-অযোগ্য