

## ভোটাৰ তালিকা 2026 S03 অসম



বিধানসভা সমষ্টিৰ নম্বৰ, নাম আৰু সংৰক্ষণৰ স্থিতি : 81 - শদিয়া (সাধাৰণ)		খণ্ড নং : 268																			
এই বিধানসভা সমষ্টিত কোন সংসদীয় সমষ্টিৰ অন্তৰ্গত তাৰ নম্বৰ, নাম আৰু সংৰক্ষণ স্থিতি : 12 - লক্ষীমপুৰ (সাধাৰণ)																					
1. সংশোধনৰ বিৱৰণ																					
সংশোধনৰ বছৰ	2026	তালিকাৰ চিনাক্তকৰণ																			
ভিত্তি তাৰিখ	01-04-2026	বিশেষ সংশোধন, 2026 চনৰ পূৰ্বৰ 2025 চনৰ মূল তালিকাৰ লগত থকা সংযোজন সমূহ একত্ৰিতকৰণ কৰা তালিকা।																			
সংশোধনৰ প্ৰকাৰ	বিশেষ সংশোধন 2026																				
প্ৰকাশনৰ তাৰিখ	23-03-2026																				
2. খণ্ড আৰু ভোটগ্ৰহন কেন্দ্ৰৰ বিৱৰণ																					
খণ্ডৰ অন্তৰ্গত এলেকা সমূহৰ নম্বৰ আৰু নাম																					
1-সোনজান গাওঁ মাইঠং পানী		<table border="1" style="width: 100%; border-collapse: collapse;"> <tr> <td>মূল চহৰ/গাওঁ</td> <td>: সোনজান গাওঁ মাইঠং পানী</td> </tr> <tr> <td>ৱাৰ্ড নং</td> <td>:</td> </tr> <tr> <td>ডাকঘৰ</td> <td>: কাকপথাৰ</td> </tr> <tr> <td>পুলিচ থানা</td> <td>: কাকপথাৰ</td> </tr> <tr> <td>ব্লক</td> <td>: ছৈখোৱা</td> </tr> <tr> <td>ৰাজহ চক্ৰ</td> <td>: ডুমডুমা</td> </tr> <tr> <td>জিলা</td> <td>: তিনিচুকীয়া</td> </tr> <tr> <td>পিনকোড</td> <td>: 786152</td> </tr> </table>				মূল চহৰ/গাওঁ	: সোনজান গাওঁ মাইঠং পানী	ৱাৰ্ড নং	:	ডাকঘৰ	: কাকপথাৰ	পুলিচ থানা	: কাকপথাৰ	ব্লক	: ছৈখোৱা	ৰাজহ চক্ৰ	: ডুমডুমা	জিলা	: তিনিচুকীয়া	পিনকোড	: 786152
মূল চহৰ/গাওঁ	: সোনজান গাওঁ মাইঠং পানী																				
ৱাৰ্ড নং	:																				
ডাকঘৰ	: কাকপথাৰ																				
পুলিচ থানা	: কাকপথাৰ																				
ব্লক	: ছৈখোৱা																				
ৰাজহ চক্ৰ	: ডুমডুমা																				
জিলা	: তিনিচুকীয়া																				
পিনকোড	: 786152																				
3. ভোটগ্ৰহন কেন্দ্ৰৰ বিৱৰণ																					
ভোটগ্ৰহন কেন্দ্ৰৰ নম্বৰ আৰু নাম :		ভোটগ্ৰহন কেন্দ্ৰৰ প্ৰকাৰ (পুৰুষ/মহিলা/সাধাৰণ)		সাধাৰণ																	
268 - কঠালগুৰি প্ৰাথমিক বিদ্যালয় (বাঁও অংশ)		খণ্ডৰ অন্তৰ্গত সহায়ক ভোটগ্ৰহন কেন্দ্ৰৰ সংখ্যা :		0																	
ভোটগ্ৰহন কেন্দ্ৰৰ ঠিকনা :																					
কঠালগুৰি প্ৰাথমিক বিদ্যালয়, কোঠা নং ৩, কঠালগুৰি, ডাকঘৰ-কাকপথাৰ থানা-কাকপথাৰ, জিলা-তিনিচুকীয়া, পিনকোড-৭৮৬১৫২																					
4. ভোটাৰৰ সংখ্যা																					
আৰম্ভনি ক্ৰমিক নং	শেষ ক্ৰমিক নং	মুঠ ভোটাৰ																			
		পুৰুষ	মহিলা	৩য় লিঙ্গ	মুঠ																
1	961	411	454	0	865																

নিৰ্বাচক পঞ্জীয়ন বিষয়াৰ স্বাক্ষৰ

Nazri Naksha

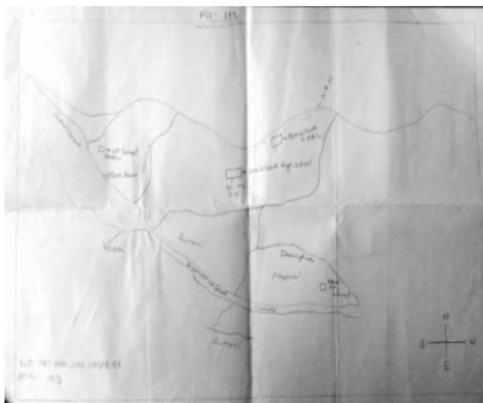

Google Map View

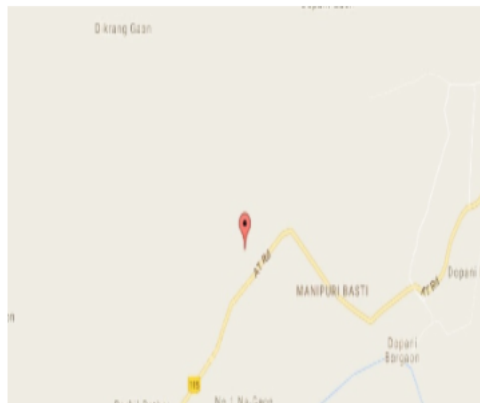

Polling Station Building Front View



ভোটগ্ৰহন কেন্দ্ৰৰ সন্মুখৰ দৃশ্য



Cad View

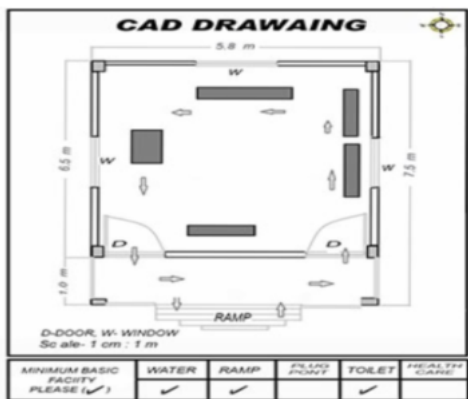

Key MAP View





# 1 নাম : টুটমণি মৰান স্বামীৰ নাম: চমছে মৰান ঘৰ নং : 23 বয়স : 31 লিঙ্গ : মহিলা	HXX1840773 ফটো উপলব্ধ	# 2 নাম : গৰগুৰী বোম্বেকাৰ পিতাৰ নাম: পিত্ৰেশ বোম্বেকাৰ ঘৰ নং : 243 বয়স : 20 লিঙ্গ : পুৰুষ	PSO0121244 ফটো উপলব্ধ	# 3 নাম : অৰ্পনা কুজুৰ একা স্বামীৰ নাম: বুপেশ একা ঘৰ নং : 50 বয়স : 31 লিঙ্গ : মহিলা	HXX1733161 ফটো উপলব্ধ
S 4 নাম : তেনীচজ্যোতি ডাঙৰিয়া পিতাৰ নাম: অংগদ ডাঙৰিয়া ঘৰ নং : 67 বয়স : 20 লিঙ্গ : পুৰুষ	PSO0033043 ফটো উপলব্ধ	# 5 নাম : অমিত বাঘৱাৰ পিতাৰ নাম: লৰেছ বাঘৱাৰ ঘৰ নং : 107 বয়স : 33 লিঙ্গ : পুৰুষ	HXX0214809 ফটো উপলব্ধ	6 নাম : আলেকজেন্দাৰ কুজুৰ পিতাৰ নাম: ছালমান কুজুৰ ঘৰ নং : 109 বয়স : 32 লিঙ্গ : পুৰুষ	HXX0216028 ফটো উপলব্ধ
E 7 নাম : খগেন বৰুৱা পিতাৰ নাম: খগেশ্বৰ ঘৰ নং : 112 বয়স : 54 লিঙ্গ : পুৰুষ	HXX1674028 ফটো উপলব্ধ	E 8 নাম : বিনিতা বৰুৱা স্বামীৰ নাম: খগেন বৰুৱা ঘৰ নং : 112 বয়স : 47 লিঙ্গ : মহিলা	HXX1674039 ফটো উপলব্ধ	9 নাম : কুমুদ বৰুৱা পিতাৰ নাম: খগেন বৰুৱা ঘৰ নং : 112 বয়স : 33 লিঙ্গ : পুৰুষ	HXX0640425 ফটো উপলব্ধ
10 নাম : অজয় বৰুৱা পিতাৰ নাম: খগেন বৰুৱা ঘৰ নং : 112 বয়স : 27 লিঙ্গ : পুৰুষ	HXX0640573 ফটো উপলব্ধ	11 নাম : পিংকমণি বৰুৱা স্বামীৰ নাম: কুমুদ বৰুৱা ঘৰ নং : 112 বয়স : 23 লিঙ্গ : মহিলা	HXX0566885 ফটো উপলব্ধ	12 নাম : মলি লমগা স্বামীৰ নাম: ডেনিয়েল ঘৰ নং : 129 বয়স : 38 লিঙ্গ : মহিলা	PSO0074864 ফটো উপলব্ধ
13 নাম : ইতি লগুন পিতাৰ নাম: লধা ঘৰ নং : 131 বয়স : 47 লিঙ্গ : পুৰুষ	HXX1672920 ফটো উপলব্ধ	14 নাম : টেৰচা লোগন পিতাৰ নাম: লাধা ঘৰ নং : TONGANA GUTIBARI PANCHAY বয়স : 30 লিঙ্গ : মহিলা	HXX1593664 ফটো উপলব্ধ	15 নাম : ৰবিনা উৰাং স্বামীৰ নাম: বাদল উৰাং ঘৰ নং : 138 বয়স : 30 লিঙ্গ : মহিলা	HXX0232405 ফটো উপলব্ধ
16 নাম : সুৰেশ মৰান পিতাৰ নাম: গজেন মৰান ঘৰ নং : 182 বয়স : 37 লিঙ্গ : পুৰুষ	HXX0455923 ফটো উপলব্ধ	17 নাম : তেৰেচা ইন্দৱাৰ স্বামীৰ নাম: আলেকজেণ্ডাৰ ইন্দৱাৰ ঘৰ নং : 143 বয়স : 67 লিঙ্গ : মহিলা	HXX1670775 ফটো উপলব্ধ	18 নাম : আলেকজেন্দাৰ ইন্দৱাৰ পিতাৰ নাম: মিনকা ইন্দৱাৰ ঘৰ নং : 143 বয়স : 59 লিঙ্গ : পুৰুষ	HXX1670764 ফটো উপলব্ধ
19 নাম : জেনিফাৰ ইন্দৱাৰ পিতাৰ নাম: আলেকজেণ্ডাৰ ইন্দৱাৰ ঘৰ নং : 143 বয়স : 32 লিঙ্গ : মহিলা	HXX1676499 ফটো উপলব্ধ	20 নাম : বাণাড ইন্দৱাৰ পিতাৰ নাম: আলেকজেণ্ডাৰ ইন্দৱাৰ ঘৰ নং : 143 বয়স : 30 লিঙ্গ : পুৰুষ	HXX0044776 ফটো উপলব্ধ	21 নাম : কোল্লীনা মুণ্ডা ইন্দৱাৰ স্বামীৰ নাম: বনাড ইন্দৱাৰ ঘৰ নং : 143 বয়স : 28 লিঙ্গ : মহিলা	PSO0033100 ফটো উপলব্ধ
22 নাম : জাচতিন ইন্দোৱা পিতাৰ নাম: আলেকজেণ্ডাৰ ইন্দোৱা ঘৰ নং : 143 বয়স : 25 লিঙ্গ : পুৰুষ	HXX0447318 ফটো উপলব্ধ	23 নাম : জাহান্ন লাকড়া স্বামীৰ নাম: চিথ ঘৰ নং : BORMECHAI PWD বয়স : 72 লিঙ্গ : মহিলা	HXX1670673 ফটো উপলব্ধ	24 নাম : মাগাৱেট লাকৰা পিতাৰ নাম: চিথ ঘৰ নং : 151 বয়স : 67 লিঙ্গ : পুৰুষ	HXX1670684 ফটো উপলব্ধ
# 25 নাম : কাজমিৰ লাকৰা পিতাৰ নাম: জাহান্ন লাকৰা ঘৰ নং : 151 বয়স : 45 লিঙ্গ : পুৰুষ	HXX1670695 ফটো উপলব্ধ	26 নাম : মলানী লাকড়া স্বামীৰ নাম: সত্যদীপ লাকড়া ঘৰ নং : 151 বয়স : 39 লিঙ্গ : মহিলা	HXX1545136 ফটো উপলব্ধ	27 নাম : সত্যদীপ লাকড়া পিতাৰ নাম: জাহান্ন লাকড়া ঘৰ নং : 1 বয়স : 37 লিঙ্গ : পুৰুষ	HXX1676466 ফটো উপলব্ধ
28 নাম : সন্দীপ লকড়া পিতাৰ নাম: জাহান্ন লকড়া ঘৰ নং : 151 বয়স : 36 লিঙ্গ : পুৰুষ	HXX1840897 ফটো উপলব্ধ	29 নাম : মাৰঠা লাকৰা স্বামীৰ নাম: কাজমিৰ লাকৰা ঘৰ নং : 151 বয়স : 33 লিঙ্গ : মহিলা	HXX0228510 ফটো উপলব্ধ	# 30 নাম : সুচিতা লাকড়া পিতাৰ নাম: জাহান্ন লাকৰা ঘৰ নং : 1 বয়স : 32 লিঙ্গ : মহিলা	HXX0013021 ফটো উপলব্ধ



31 নাম : সন্তুষ কন্দ পিতাৰ নাম: জুহান লাকড়া ঘৰ নং : ১৫১ বয়স : 32 লিঙ্গ : পুৰুষ	HXX1189679 ফটো উপলব্ধ	32 নাম : মনজ লাকী পিতাৰ নাম: জুহান লাকী ঘৰ নং : ১৫১ বয়স : 31 লিঙ্গ : মহিলা	HXX0013020 ফটো উপলব্ধ	33 নাম : জাচিত্তা লাকড়া স্বামীৰ নাম: চনদীপ লাকড়া ঘৰ নং : ১৫১ বয়স : 27 লিঙ্গ : মহিলা	HXX0423442 ফটো উপলব্ধ
34 নাম : গেগৰি একা পিতাৰ নাম: চেমুৱেল একা ঘৰ নং : ১৫২ বয়স : 55 লিঙ্গ : পুৰুষ	HXX1670720 ফটো উপলব্ধ	35 নাম : দীপক একা পিতাৰ নাম: চামেল একা ঘৰ নং : ১৫২ বয়স : 49 লিঙ্গ : পুৰুষ	HXX1670731 ফটো উপলব্ধ	36 নাম : জুলি একা স্বামীৰ নাম: গ্ৰেণ্ডবি একা ঘৰ নং : ১৫২ বয়স : 42 লিঙ্গ : মহিলা	HXX0447243 ফটো উপলব্ধ
S 37 নাম : ৰোজনা একা মাতৃৰ নাম: বিজিনীয়া একা ঘৰ নং : ১৫২ বয়স : ৪৭ লিঙ্গ : মহিলা	HXX1840499 ফটো উপলব্ধ	38 নাম : ৰূপেশ একা পিতাৰ নাম: চেমুৱেল একা ঘৰ নং : ১৫২ বয়স : 38 লিঙ্গ : পুৰুষ	HXX1670742 ফটো উপলব্ধ	S 39 নাম : কল্পনা একা মাতৃৰ নাম: বিজিনীয়া একা ঘৰ নং : ১৫২ বয়স : ৪৭ লিঙ্গ : মহিলা	HXX1670753 ফটো উপলব্ধ
40 নাম : মেৰেশ্বৰী একা মাতৃৰ নাম: বিজিনীয়া একা ঘৰ নং : ১৫২ বয়স : 37 লিঙ্গ : মহিলা	HXX0043935 ফটো উপলব্ধ	41 নাম : জেবিয়ৰ একা মাতৃৰ নাম: বিজিনীয়া একা ঘৰ নং : ১৫২ বয়স : 32 লিঙ্গ : পুৰুষ	HXX0044149 ফটো উপলব্ধ	42 নাম : শুভ শইকীয়া পিতাৰ নাম: ডিম্বেশ্বৰ ঘৰ নং : ১৫৪ বয়স : 57 লিঙ্গ : পুৰুষ	HXX1670786 ফটো উপলব্ধ
E 43 নাম : অনিল শইকীয়া পিতাৰ নাম: ডিম্বেশ্বৰ ঘৰ নং : 154 বয়স : 48 লিঙ্গ : পুৰুষ	HXX1670822 ফটো উপলব্ধ	44 নাম : বনীতা শইকীয়া স্বামীৰ নাম: ৰঞ্জিত শইকীয়া ঘৰ নং : ১৫৪ বয়স : 47 লিঙ্গ : মহিলা	HXX1670800 ফটো উপলব্ধ	45 নাম : জ্যোতি ৰেখা শইকীয়া স্বামীৰ নাম: অনিল শইকীয়া ঘৰ নং : 154 বয়স : 46 লিঙ্গ : মহিলা	HXX1670833 ফটো উপলব্ধ
S 46 নাম : মনিতা শইকীয়া পিতাৰ নাম: সুভা শইকীয়া ঘৰ নং : ১৫৪ বয়স : 27 লিঙ্গ : মহিলা	HXX0045229 ফটো উপলব্ধ	47 নাম : কৌশিক শইকীয়া পিতাৰ নাম: শুভ শইকীয়া ঘৰ নং : 154 বয়স : 27 লিঙ্গ : পুৰুষ	HXX0220780 ফটো উপলব্ধ	48 নাম : হীৰক জ্যোতি শইকীয়া পিতাৰ নাম: অনিল শইকীয়া ঘৰ নং : 154 বয়স : 26 লিঙ্গ : পুৰুষ	HXX0283044 ফটো উপলব্ধ
49 নাম : লাচিত শইকীয়া পিতাৰ নাম: অনিল শইকীয়া ঘৰ নং : 154 বয়স : 23 লিঙ্গ : মহিলা	HXX1591676 ফটো উপলব্ধ	50 নাম : কাঞ্চন শইকীয়া স্বামীৰ নাম: কৌশিক শইকীয়া ঘৰ নং : 154 বয়স : 22 লিঙ্গ : মহিলা	PSO0098533 ফটো উপলব্ধ	E 51 নাম : ৰঞ্জিত শইকীয়া পিতাৰ নাম: ডিম্বেশ্বৰ ঘৰ নং : ১৫৪ বয়স : 50 লিঙ্গ : পুৰুষ	HXX1670811 ফটো উপলব্ধ
52 নাম : ট্ৰেলোক্য শইকীয়া পিতাৰ নাম: ঘনকান্ত ঘৰ নং : 155 বয়স : 62 লিঙ্গ : পুৰুষ	HXX1670866 ফটো উপলব্ধ	53 নাম : সঙ্গীতা শইকীয়া স্বামীৰ নাম: ট্ৰেলোক্য শইকীয়া ঘৰ নং : 155 বয়স : 57 লিঙ্গ : মহিলা	HXX1670877 ফটো উপলব্ধ	54 নাম : সাৰদা শইকীয়া পিতাৰ নাম: ঘনকান্ত শইকীয়া ঘৰ নং : ১৫৫ বয়স : 50 লিঙ্গ : মহিলা	HXX1670888 ফটো উপলব্ধ
55 নাম : ৰাজদীপ শইকীয়া পিতাৰ নাম: ট্ৰেলোক্য শইকীয়া ঘৰ নং : ১৫৫ বয়স : 25 লিঙ্গ : পুৰুষ	HXX1134154 ফটো উপলব্ধ	56 নাম : ময়ূৰ শইকীয়া পিতাৰ নাম: ট্ৰেলোক্য শইকীয়া ঘৰ নং : ১৫৫ বয়স : 24 লিঙ্গ : পুৰুষ	HXX1180363 ফটো উপলব্ধ	57 নাম : ইন্দিৰা শইকীয়া স্বামীৰ নাম: মহেন্দ্ৰ ঘৰ নং : ১৫৬ বয়স : 52 লিঙ্গ : মহিলা	HXX1670902 ফটো উপলব্ধ
S 58 নাম : শিল্পী শইকীয়া পিতাৰ নাম: মহেন্দ্ৰ শইকীয়া ঘৰ নং : ১৫৬ বয়স : ৪২ লিঙ্গ : মহিলা	HXX0013022 ফটো উপলব্ধ	59 নাম : দিপশিখা শইকীয়া পিতাৰ নাম: মহেন্দ্ৰ শইকীয়া ঘৰ নং : ১৫৬ বয়স : 32 লিঙ্গ : মহিলা	HXX0013023 ফটো উপলব্ধ	E 60 নাম : পাচকাল যাক্ৰমা পিতাৰ নাম: মিথেল ঘৰ নং : ১৫৭ বয়স : 65 লিঙ্গ : পুৰুষ	HXX1670924 ফটো উপলব্ধ



<p>E 61 HXX1670935</p> <p>নাম : মনিকা যাত্ৰামা স্বামীৰ নাম : পাচকাল যাত্ৰামা ঘৰ নং : 157 বয়স : 60 লিঙ্গ : মহিলা</p> <p>ফটো উপলব্ধ</p>	<p>62 HXX0394866</p> <p>নাম : টাৰছিয়া চাম্পীয়া স্বামীৰ নাম : চনদ্বীপ চাম্পীয়া ঘৰ নং : 157 বয়স : 37 লিঙ্গ : মহিলা</p> <p>ফটো উপলব্ধ</p>	<p>63 HXX0503797</p> <p>নাম : লাজৰুচ জাতাৰ্মা পিতাৰ নাম : পাক্কেল জাতাৰ্মা ঘৰ নং : 157 বয়স : 33 লিঙ্গ : পুৰুষ</p> <p>ফটো উপলব্ধ</p>
<p>64 HXX0498634</p> <p>নাম : চমি মুণ্ডা জাতাৰ্মা স্বামীৰ নাম : লাজৰুচ জাতাৰ্মা ঘৰ নং : 157 বয়স : 25 লিঙ্গ : মহিলা</p> <p>ফটো উপলব্ধ</p>	<p>65 HXX1670946</p> <p>নাম : ভীমসেন যাত্ৰামা পিতাৰ নাম : মিখেল ঘৰ নং : 158 বয়স : 57 লিঙ্গ : পুৰুষ</p> <p>ফটো উপলব্ধ</p>	<p>66 HXX1670957</p> <p>নাম : কলি যাত্ৰামা স্বামীৰ নাম : ভীমসেন যাত্ৰামা ঘৰ নং : 158 বয়স : 52 লিঙ্গ : মহিলা</p> <p>ফটো উপলব্ধ</p>
<p>67 HXX1670980</p> <p>নাম : সুপিলা চামৰীয়া স্বামীৰ নাম : চহৰাই চামৰীয়া ঘৰ নং : 160 বয়স : 49 লিঙ্গ : মহিলা</p> <p>ফটো উপলব্ধ</p>	<p>68 HXX0243956</p> <p>নাম : অজয় চামৰীয়া পিতাৰ নাম : চিমন চামৰীয়া ঘৰ নং : 160 বয়স : 31 লিঙ্গ : পুৰুষ</p> <p>ফটো উপলব্ধ</p>	<p>69 HXX0564344</p> <p>নাম : কাৰ্তীনা চামৰীয়া পিতাৰ নাম : চহৰাই চামৰীয়া ঘৰ নং : 160 বয়স : 30 লিঙ্গ : মহিলা</p> <p>ফটো উপলব্ধ</p>
<p>70 HXX1670991</p> <p>নাম : নৰেন চামৰীয়া পিতাৰ নাম : তাতু ঘৰ নং : 161 বয়স : 67 লিঙ্গ : পুৰুষ</p> <p>ফটো উপলব্ধ</p>	<p>71 HXX0564146</p> <p>নাম : কাৰমেলা চাম্পীয়া স্বামীৰ নাম : নৰেন চাম্পীয়া ঘৰ নং : 161 বয়স : 55 লিঙ্গ : মহিলা</p> <p>ফটো উপলব্ধ</p>	<p>72 HXX0566570</p> <p>নাম : বাবুল চাম্পীয়া পিতাৰ নাম : নৰেণ্ডুচ চাম্পীয়া ঘৰ নং : 161 বয়স : 27 লিঙ্গ : পুৰুষ</p> <p>ফটো উপলব্ধ</p>
<p>E 73 HXX1671029</p> <p>নাম : মাৰিয়ম চামৰীয়া স্বামীৰ নাম : তাতু ঘৰ নং : 162 বয়স : 98 লিঙ্গ : মহিলা</p> <p>ফটো উপলব্ধ</p>	<p>74 HXX1671018</p> <p>নাম : গুন্দা চামৰীয়া পিতাৰ নাম : তাতু ঘৰ নং : 162 বয়স : 67 লিঙ্গ : পুৰুষ</p> <p>ফটো উপলব্ধ</p>	<p>75 HXX0446260</p> <p>নাম : মাৰকুচ চাম্পীয়া পিতাৰ নাম : তাতু চাম্পীয়া ঘৰ নং : 162 বয়স : 67 লিঙ্গ : পুৰুষ</p> <p>ফটো উপলব্ধ</p>
<p># 76 HXX1671030</p> <p>নাম : সুভাষ চামৰীয়া পিতাৰ নাম : মাৰকুচ চামৰীয়া ঘৰ নং : 162 বয়স : 44 লিঙ্গ : পুৰুষ</p> <p>ফটো উপলব্ধ</p>	<p># 77 HXX0244616</p> <p>নাম : শান্তি মুণ্ডা স্বামীৰ নাম : সুভাস মুণ্ডা ঘৰ নং : 162 বয়স : 32 লিঙ্গ : মহিলা</p> <p>ফটো উপলব্ধ</p>	<p>S 78 HXX0638924</p> <p>নাম : দীপশিখা শইকীয়া পিতাৰ নাম : মহেন্দ্ৰ শইকীয়া ঘৰ নং : 162 বয়স : 31 লিঙ্গ : মহিলা</p> <p>ফটো উপলব্ধ</p>
<p># 79 HXX0244657</p> <p>নাম : জাকিয়াস চাম্পীয়া পিতাৰ নাম : মাৰকুছ মুণ্ডা ঘৰ নং : 162 বয়স : 32 লিঙ্গ : পুৰুষ</p> <p>ফটো উপলব্ধ</p>	<p>80 HXX0564310</p> <p>নাম : ইৰবিনা কেৰকেটা চাম্পীয়া স্বামীৰ নাম : জাকৰিয়াছ চাম্পীয়া ঘৰ নং : 162 বয়স : 29 লিঙ্গ : মহিলা</p> <p>ফটো উপলব্ধ</p>	<p>81 HXX0423244</p> <p>নাম : টেৰেচা চাম্পীয়া পিতাৰ নাম : মাৰকুচ চাম্পীয়া মুণ্ডা ঘৰ নং : 162 বয়স : 27 লিঙ্গ : মহিলা</p> <p>ফটো উপলব্ধ</p>
<p>82 PSO0079434</p> <p>নাম : ললিতা উৰাং লুগুন স্বামীৰ নাম : সুশীল ঘৰ নং : 162 বয়স : 22 লিঙ্গ : মহিলা</p> <p>ফটো উপলব্ধ</p>	<p>83 HXX1671052</p> <p>নাম : মনকোঁবৰী কৰ্মকাৰ স্বামীৰ নাম : চুইথু ঘৰ নং : 163 বয়স : 72 লিঙ্গ : মহিলা</p> <p>ফটো উপলব্ধ</p>	<p>84 HXX0244749</p> <p>নাম : বাৰ্জেন কৰ্মকাৰ পিতাৰ নাম : চিথু কৰ্মকাৰ ঘৰ নং : 163 বয়স : 35 লিঙ্গ : পুৰুষ</p> <p>ফটো উপলব্ধ</p>
<p>85 HXX1137942</p> <p>নাম : জয়মতী কৰ্মকাৰ স্বামীৰ নাম : বাৰ্জেন কৰ্মকাৰ ঘৰ নং : 163 বয়স : 32 লিঙ্গ : মহিলা</p> <p>ফটো উপলব্ধ</p>	<p>86 HXX0244756</p> <p>নাম : বৰ্ণজিত কৰ্মকাৰ পিতাৰ নাম : চুইথু কৰ্মকাৰ ঘৰ নং : 163 বয়স : 28 লিঙ্গ : পুৰুষ</p> <p>ফটো উপলব্ধ</p>	<p>87 HXX1671074</p> <p>নাম : শকুন্তলা কৰ্মকাৰ স্বামীৰ নাম : বৈদ্যনাথ কৰ্মকাৰ ঘৰ নং : 164 বয়স : 51 লিঙ্গ : মহিলা</p> <p>ফটো উপলব্ধ</p>
<p>88 HXX1671063</p> <p>নাম : বৈয়নাথ কৰ্মকাৰ পিতাৰ নাম : চুইথু ঘৰ নং : 164 বয়স : 48 লিঙ্গ : পুৰুষ</p> <p>ফটো উপলব্ধ</p>	<p>89 HXX0447342</p> <p>নাম : দীপালী কৰ্মকাৰ পিতাৰ নাম : বৈদ্যনাথ কৰ্মকাৰ ঘৰ নং : 164 বয়স : 25 লিঙ্গ : মহিলা</p> <p>ফটো উপলব্ধ</p>	<p>90 PSO0073783</p> <p>নাম : বামপ্ৰসাদ কৰ্মকাৰ পিতাৰ নাম : বৈদ্য নাথ কৰ্মকাৰ ঘৰ নং : 164 বয়স : 22 লিঙ্গ : পুৰুষ</p> <p>ফটো উপলব্ধ</p>



91 নাম : মনিকা কৰ্মকাৰ স্বামীৰ নাম: বাকি ঘৰ নং : ১৬৫ বয়স : 57 লিঙ্গ : মহিলা	HXX1671096 ফটো উপলব্ধ	92 নাম : বিজয় কৰ্মকাৰ পিতাৰ নাম: কৃষ্ণ কৰ্মকাৰ ঘৰ নং : ১৬৫ বয়স : 38 লিঙ্গ : পুৰুষ	HXX0244905 ফটো উপলব্ধ	93 নাম : মেলীনা কৰ্মকাৰ স্বামীৰ নাম: বিজয় কৰ্মকাৰ ঘৰ নং : ১৬৫ বয়স : 31 লিঙ্গ : মহিলা	HXX0559443 ফটো উপলব্ধ
94 নাম : এগনাচ লাকড়া পিতাৰ নাম: পাউলুচ ঘৰ নং : ১৬৭ বয়স : 77 লিঙ্গ : পুৰুষ	HXX1671110 ফটো উপলব্ধ	E 95 নাম : লুচীয়া লাকড়া স্বামীৰ নাম: এগনাচ ঘৰ নং : 167 বয়স : 72 লিঙ্গ : মহিলা	HXX1671121 ফটো উপলব্ধ	96 নাম : টিফিল লাকড়া পিতাৰ নাম: এগনাচ ঘৰ নং : 167 বয়স : 47 লিঙ্গ : পুৰুষ	HXX1671132 ফটো উপলব্ধ
97 নাম : সুনীতা লাকড়া স্বামীৰ নাম: টিফিল লাকড়া ঘৰ নং : ১৬৭ বয়স : 35 লিঙ্গ : মহিলা	HXX0646299 ফটো উপলব্ধ	98 নাম : ইমলুচ লাকড়া পিতাৰ নাম: এগনাচ লাকড়া ঘৰ নং : ১৬৭ বয়স : 31 লিঙ্গ : পুৰুষ	HXX0646315 ফটো উপলব্ধ	E 99 নাম : জেৰম লাকৰা পিতাৰ নাম: এগনাচ লাকৰা ঘৰ নং : ১৬৭ বয়স : 30 লিঙ্গ : পুৰুষ	HXX0234864 ফটো উপলব্ধ
100 নাম : এলনি লাকড়া স্বামীৰ নাম: ইমলুচ লাকড়া ঘৰ নং : ১৬৭ বয়স : 30 লিঙ্গ : মহিলা	HXX0563437 ফটো উপলব্ধ	101 নাম : পাউলুচ মিঞ্জ পিতাৰ নাম: চিয়ান ঘৰ নং : ১৬৮ বয়স : 42 লিঙ্গ : পুৰুষ	HXX1671165 ফটো উপলব্ধ	102 নাম : মেলিয়ানচ উৰাং মিঞ্জ পিতাৰ নাম: জুচেফ উৰাং মিঞ্জ ঘৰ নং : ১৬৮ বয়স : 28 লিঙ্গ : পুৰুষ	HXX0231571 ফটো উপলব্ধ
103 নাম : অঞ্জলা উৰাং স্বামীৰ নাম: পাউলুচ উৰাং ঘৰ নং : ১৬৮ বয়স : 28 লিঙ্গ : মহিলা	HXX0245886 ফটো উপলব্ধ	104 নাম : বিচি উৰাং স্বামীৰ নাম: ঘিচু ঘৰ নং : 169 বয়স : 64 লিঙ্গ : মহিলা	HXX1673218 ফটো উপলব্ধ	105 নাম : দেৱাৰী উৰাং স্বামীৰ নাম: দিবেন উৰাং ঘৰ নং : ১৭০ বয়স : 43 লিঙ্গ : মহিলা	HXX0247668 ফটো উপলব্ধ
106 নাম : বিকাশ উৰাং পিতাৰ নাম: ভোলা উৰাং ঘৰ নং : 170 বয়স : 32 লিঙ্গ : পুৰুষ	HXX0222190 ফটো উপলব্ধ	107 নাম : সন্তুচ চামৰীয়া পিতাৰ নাম: খেপা ঘৰ নং : ১৭২ বয়স : 70 লিঙ্গ : পুৰুষ	HXX1671187 ফটো উপলব্ধ	108 নাম : মাগদালী চামৰীয়া স্বামীৰ নাম: সন্তুচ চামৰীয়া ঘৰ নং : ১৭২ বয়স : 62 লিঙ্গ : মহিলা	HXX1671198 ফটো উপলব্ধ
109 নাম : ইলিয়াচ চামৰীয়া পিতাৰ নাম: সন্তুচ ঘৰ নং : ১৭২ বয়স : 45 লিঙ্গ : পুৰুষ	HXX1671201 ফটো উপলব্ধ	# 110 নাম : বিনতি খাৰিয়া চামাৰিয়া স্বামীৰ নাম: ইলিজ্বেচ ঘৰ নং : 172 বয়স : 34 লিঙ্গ : মহিলা	HXX1591379 ফটো উপলব্ধ	111 নাম : জিমি মুণ্ডা পিতাৰ নাম: চান্তোচ মুণ্ডা ঘৰ নং : ১৭২ বয়স : 30 লিঙ্গ : মহিলা	HXX0248385 ফটো উপলব্ধ
112 নাম : চুমন্তি চামাৰীয়া স্বামীৰ নাম: মাটিয়াছ চামাৰীয়া ঘৰ নং : ১৭২ বয়স : 29 লিঙ্গ : মহিলা	HXX0563742 ফটো উপলব্ধ	113 নাম : বিনতি খাৰিয়া স্বামীৰ নাম: ইলিজ্বেচ চামাৰিয়া ঘৰ নং : 172 বয়স : 22 লিঙ্গ : মহিলা	HXX1760347 ফটো উপলব্ধ	114 নাম : মন্দল চামৰীয়া পিতাৰ নাম: পাত্ৰাচ ঘৰ নং : ১৭৩ বয়স : 59 লিঙ্গ : পুৰুষ	HXX1671212 ফটো উপলব্ধ
115 নাম : লীলা চামৰীয়া স্বামীৰ নাম: মন্দল চামৰীয়া ঘৰ নং : ১৭৩ বয়স : 57 লিঙ্গ : মহিলা	HXX1671223 ফটো উপলব্ধ	116 নাম : কান্দৰা চামৰীয়া পিতাৰ নাম: খেপা ঘৰ নং : ১৭৫ বয়স : 62 লিঙ্গ : পুৰুষ	HXX1671245 ফটো উপলব্ধ	117 নাম : চু মী চামৰীয়া স্বামীৰ নাম: কান্দৰা চামৰীয়া ঘৰ নং : ১৭৫ বয়স : 58 লিঙ্গ : মহিলা	HXX1671256 ফটো উপলব্ধ
118 নাম : চালমী চামাৰীয়া পিতাৰ নাম: দমনিক চামাৰীয়া ঘৰ নং : ১৭৫ বয়স : 34 লিঙ্গ : মহিলা	HXX0248906 ফটো উপলব্ধ	119 নাম : জুনন চামাৰীয়া পিতাৰ নাম: দমনিক চামাৰীয়া ঘৰ নং : ১৭৫ বয়স : 30 লিঙ্গ : পুৰুষ	HXX0248955 ফটো উপলব্ধ	120 নাম : মাৰকোছ চামাৰীয়া পিতাৰ নাম: দমনিক চামাৰীয়া ঘৰ নং : ১৭৫ বয়স : 28 লিঙ্গ : পুৰুষ	HXX0248989 ফটো উপলব্ধ



121 নাম : মেলে চামৰীয়া পিতাৰ নাম: ডমানিক চামৰীয়া ঘৰ নং : ১৭৫ বয়স : 28 লিঙ্গ : মহিলা	HXX0248997 ফটো উপলব্ধ	122 নাম : ইলিয়া চামৰীয়া পিতাৰ নাম: কান্দাৰা চামৰীয়া ঘৰ নং : ১৭৫ বয়স : 27 লিঙ্গ : মহিলা	HXX0559385 ফটো উপলব্ধ	# 123 নাম : ববিতা চামৰীয়া পিতাৰ নাম: কান্দাৰা চামৰীয়া ঘৰ নং : ১৭৫ বয়স : 24 লিঙ্গ : মহিলা	HXX0566547 ফটো উপলব্ধ
124 নাম : বিক্রম চামৰীয়া পিতাৰ নাম: কান্দাৰা চামৰীয়া ঘৰ নং : 175 বয়স : 24 লিঙ্গ : পুৰুষ	HXX1759307 ফটো উপলব্ধ	E 125 নাম : মাৰিয়াম চামৰীয়া স্বামীৰ নাম: য়োচেফ চামৰীয়া ঘৰ নং : ১৭৬ বয়স : 82 লিঙ্গ : মহিলা	HXX1671289 ফটো উপলব্ধ	126 নাম : অলিউচ চামৰীয়া পিতাৰ নাম: য়োচেফ ঘৰ নং : ১৭৬ বয়স : 57 লিঙ্গ : পুৰুষ	HXX1671267 ফটো উপলব্ধ
127 নাম : হেলাৰুচ চামৰীয়া পিতাৰ নাম: পেত্ৰা ঘৰ নং : 176 বয়স : 57 লিঙ্গ : পুৰুষ	HXX1671530 ফটো উপলব্ধ	128 নাম : হেলেনা চামৰীয়া স্বামীৰ নাম: হেলাউচ মুণ্ডা ঘৰ নং : 176 বয়স : 52 লিঙ্গ : মহিলা	HXX1671541 ফটো উপলব্ধ	129 নাম : আমুচ মুৰা পিতাৰ নাম: য়োচেফ মুৰা ঘৰ নং : ১৭৬ বয়স : 48 লিঙ্গ : পুৰুষ	HXX0249078 ফটো উপলব্ধ
130 নাম : বাফেল চামৰীয়া মাতৃৰ নাম: মাৰিয়াম চামৰীয়া ঘৰ নং : ১৭৬ বয়স : 43 লিঙ্গ : পুৰুষ	HXX0234674 ফটো উপলব্ধ	131 নাম : বিনিতা চামৰীয়া পিতাৰ নাম: আলিউচ চামৰীয়া ঘৰ নং : ১৭৬ বয়স : 31 লিঙ্গ : মহিলা	HXX0563486 ফটো উপলব্ধ	132 নাম : নিকাছিউচ চামৰীয়া পিতাৰ নাম: হেলাৰুচ চামৰীয়া ঘৰ নং : 176 বয়স : 29 লিঙ্গ : পুৰুষ	HXX0219964 ফটো উপলব্ধ
133 নাম : দুলাল চামৰীয়া পিতাৰ নাম: আলিউচ চামৰীয়া ঘৰ নং : ১৭৬ বয়স : 29 লিঙ্গ : পুৰুষ	HXX0563502 ফটো উপলব্ধ	134 নাম : চিৰিতা চামৰীয়া পিতাৰ নাম: আলিউচ চামৰীয়া ঘৰ নং : ১৭৬ বয়স : 29 লিঙ্গ : মহিলা	HXX0559344 ফটো উপলব্ধ	135 নাম : সেৱান্তী চামৰীয়া স্বামীৰ নাম: আমুছ চামৰীয়া ঘৰ নং : ১৭৬ বয়স : 28 লিঙ্গ : মহিলা	HXX0232140 ফটো উপলব্ধ
136 নাম : বেণকা চামৰীয়া পিতাৰ নাম: হেলাৰুচ চামৰীয়া ঘৰ নং : ১৭৬ বয়স : 27 লিঙ্গ : মহিলা	HXX1134063 ফটো উপলব্ধ	137 নাম : ইলিচাবা চামৰীয়া পিতাৰ নাম: আলিউচ চামৰীয়া ঘৰ নং : ১৭৬ বয়স : 25 লিঙ্গ : মহিলা	HXX0559369 ফটো উপলব্ধ	138 নাম : জুলি চামৰীয়া পিতাৰ নাম: হেলাৰুচ চামৰীয়া ঘৰ নং : ১৭৬ বয়স : 25 লিঙ্গ : মহিলা	HXX1133974 ফটো উপলব্ধ
139 নাম : এডৱাৰ্ড বাঘৰাৰ এই পিতাৰ নাম: চিমন বাঘৰাৰ ঘৰ নং : ১৭৭ বয়স : 76 লিঙ্গ : পুৰুষ	HXX1671290 ফটো উপলব্ধ	140 নাম : পাউলীনা বাঘৰাৰ স্বামীৰ নাম: এডবাৰ বাঘৰাৰ ঘৰ নং : ১৭৭ বয়স : 67 লিঙ্গ : মহিলা	HXX1671303 ফটো উপলব্ধ	141 নাম : ডেভিড বাঘৰাৰ পিতাৰ নাম: এডৱাৰ্ড বাঘৰাৰ ঘৰ নং : ১৭৭ বয়স : 49 লিঙ্গ : পুৰুষ	HXX1671314 ফটো উপলব্ধ
142 নাম : মেৰী পণাম বাঘৰাৰ পিতাৰ নাম: এডবাৰ ঘৰ নং : ১৭৭ বয়স : 44 লিঙ্গ : মহিলা	HXX1671325 ফটো উপলব্ধ	143 নাম : এবৱেমচিয়া কেৱকেটা স্বামীৰ নাম: জৰ্জ বাঘৰাৰ ঘৰ নং : 177 বয়স : 43 লিঙ্গ : মহিলা	HXX1620319 ফটো উপলব্ধ	144 নাম : জৰ্জ বাঘৰাৰ পিতাৰ নাম: এডৱাৰ্ড বাঘৰাৰ ঘৰ নং : ১৭৭ বয়স : 40 লিঙ্গ : পুৰুষ	HXX1671336 ফটো উপলব্ধ
145 নাম : এদমন বাঘৰাৰ পিতাৰ নাম: এদৱাদ বাঘৰাৰ ঘৰ নং : ১৭৭ বয়স : 36 লিঙ্গ : পুৰুষ	HXX0225912 ফটো উপলব্ধ	146 নাম : ইচাক বাঘৰাৰ পিতাৰ নাম: এডৱাৰ্ড বাঘৰাৰ ঘৰ নং : ১৭৭ বয়স : 32 লিঙ্গ : পুৰুষ	HXX0013024 ফটো উপলব্ধ	147 নাম : বিজীনা বাঘৰাৰ স্বামীৰ নাম: ডেভিড বাঘৰাৰ ঘৰ নং : ১৭৭ বয়স : 30 লিঙ্গ : মহিলা	HXX0226555 ফটো উপলব্ধ
148 নাম : চিৰিল মিঞ্জ পিতাৰ নাম: য়োচেফ মিঞ্জ ঘৰ নং : 178 বয়স : 52 লিঙ্গ : পুৰুষ	HXX1671358 ফটো উপলব্ধ	149 নাম : গৰতী মিঞ্জ স্বামীৰ নাম: চিৰিল মিঞ্জ ঘৰ নং : 178 বয়স : 50 লিঙ্গ : মহিলা	HXX1671369 ফটো উপলব্ধ	150 নাম : সুনতী মিঞ্জ স্বামীৰ নাম: চিৰিল মিঞ্জ ঘৰ নং : ১৭৮ বয়স : 45 লিঙ্গ : মহিলা	HXX1671370 ফটো উপলব্ধ



151 নাম : বুপালী চামৰীয়া স্বামীৰ নাম : বাফেল চামৰীয়া ঘৰ নং : ১৭৮ বয়স : 37 লিঙ্গ : মহিলা	HXX0232413 ফটো উপলব্ধ	152 নাম : এলিনা মিজ পিতাৰ নাম : চিৰিল মিজ ঘৰ নং : 178 বয়স : 26 লিঙ্গ : মহিলা	HXX0283010 ফটো উপলব্ধ	153 নাম : মঞ্জিলা মিজ পিতাৰ নাম : চিৰিল মিজ ঘৰ নং : ১৭৮ বয়স : 25 লিঙ্গ : মহিলা	HXX0564369 ফটো উপলব্ধ
154 নাম : পিটাৰ মিজ পিতাৰ নাম : সিৰিল মিজ ঘৰ নং : 178 বয়স : 20 লিঙ্গ : পুৰুষ	PSO0033126 ফটো উপলব্ধ	155 নাম : আলবিনা কুজুৰ স্বামীৰ নাম : লাজু কুজুৰ ঘৰ নং : ১৭৯ বয়স : 57 লিঙ্গ : মহিলা	HXX1671392 ফটো উপলব্ধ	156 নাম : ইছদান কুজুৰ পিতাৰ নাম : লাজু কুজুৰ ঘৰ নং : ১৭৯ বয়স : 30 লিঙ্গ : পুৰুষ	HXX0249797 ফটো উপলব্ধ
157 নাম : অভিৰাম চামেৰীয়া পিতাৰ নাম : লুঠৰা চামেৰীয়া ঘৰ নং : 180 বয়স : 52 লিঙ্গ : পুৰুষ	HXX1671405 ফটো উপলব্ধ	158 নাম : তিনা চামেৰীয়া মুণ্ডা স্বামীৰ নাম : অভিৰাম চামেৰীয়া ঘৰ নং : 180 বয়স : 44 লিঙ্গ : মহিলা	HXX0251207 ফটো উপলব্ধ	159 নাম : গুনিচ চামাৰীয়া পিতাৰ নাম : অভিৰাম চামাৰীয়া ঘৰ নং : ১৮০ বয়স : 23 লিঙ্গ : পুৰুষ	HXX0564450 ফটো উপলব্ধ
E 160 নাম : গছাই মুণ্ডা পিতাৰ নাম : লুঠৰা ঘৰ নং : ১৮১ বয়স : 62 লিঙ্গ : পুৰুষ	HXX1671427 ফটো উপলব্ধ	E 161 নাম : জজপীনা মুণ্ডা স্বামীৰ নাম : গছাই ঘৰ নং : ১৮১ বয়স : 59 লিঙ্গ : মহিলা	HXX1671438 ফটো উপলব্ধ	162 নাম : চিমন মুণ্ডা পিতাৰ নাম : পৈত্ৰা ঘৰ নং : ১৮২ বয়স : 52 লিঙ্গ : পুৰুষ	HXX1671450 ফটো উপলব্ধ
163 নাম : মুচনা মুণ্ডা স্বামীৰ নাম : চিমন ঘৰ নং : ১৮২ বয়স : 47 লিঙ্গ : মহিলা	HXX1671461 ফটো উপলব্ধ	164 নাম : হাবিল চামাৰীয়া পিতাৰ নাম : আলিউচ চামাৰীয়া ঘৰ নং : ১৮২ বয়স : 43 লিঙ্গ : পুৰুষ	HXX0252098 ফটো উপলব্ধ	165 নাম : হালান চামাৰীয়া পিতাৰ নাম : চিমন চামাৰীয়া ঘৰ নং : ১৮২ বয়স : 29 লিঙ্গ : পুৰুষ	HXX0282921 ফটো উপলব্ধ
166 নাম : অজন্তী চামাৰীয়া পিতাৰ নাম : চিমন চামাৰীয়া ঘৰ নং : ১৮২ বয়স : 28 লিঙ্গ : মহিলা	HXX0563619 ফটো উপলব্ধ	167 নাম : দিপিয়ন চামাৰীয়া পিতাৰ নাম : চিমন চামাৰীয়া ঘৰ নং : ১৮২ বয়স : 26 লিঙ্গ : পুৰুষ	HXX0282913 ফটো উপলব্ধ	168 নাম : প্ৰেমা লগুন স্বামীৰ নাম : বেলিয়ান লগুন ঘৰ নং : 183 বয়স : 44 লিঙ্গ : মহিলা	HXX1675065 ফটো উপলব্ধ
169 নাম : তিলিয়া মুন্দা পিতাৰ নাম : লুঠৰা ঘৰ নং : ১৮৪ বয়স : 57 লিঙ্গ : পুৰুষ	HXX1671483 ফটো উপলব্ধ	170 নাম : চালমীনা মুন্দা স্বামীৰ নাম : তিলিয়া মুন্দা ঘৰ নং : ১৮৪ বয়স : 50 লিঙ্গ : মহিলা	HXX1671494 ফটো উপলব্ধ	171 নাম : কাৰমিলা লগুন স্বামীৰ নাম : নৰেনতুচ লগুন ঘৰ নং : 184 বয়স : 48 লিঙ্গ : মহিলা	HXX0013087 ফটো উপলব্ধ
172 নাম : ডেভিড লগুন পিতাৰ নাম : ফিলমন লগুন ঘৰ নং : 184 বয়স : 32 লিঙ্গ : পুৰুষ	HXX0283036 ফটো উপলব্ধ	173 নাম : মাইকেল মুণ্ডা পিতাৰ নাম : জেমচ মুণ্ডা ঘৰ নং : ১৮৪ বয়স : 31 লিঙ্গ : পুৰুষ	HXX0231431 ফটো উপলব্ধ	E 174 নাম : দুৰ্গা মুণ্ডা পিতাৰ নাম : মাকুচ ঘৰ নং : ১৮৫ বয়স : 64 লিঙ্গ : পুৰুষ	HXX1671507 ফটো উপলব্ধ
175 নাম : পিজলী মুণ্ডা স্বামীৰ নাম : দুৰ্গা ঘৰ নং : ১৮৫ বয়স : 57 লিঙ্গ : মহিলা	HXX1671518 ফটো উপলব্ধ	176 নাম : দমনিক যাত্ৰামা পিতাৰ নাম : মিখেল যাত্ৰামা ঘৰ নং : 187 বয়স : 66 লিঙ্গ : পুৰুষ	HXX1671552 ফটো উপলব্ধ	177 নাম : মীনামেৰী যাত্ৰামা স্বামীৰ নাম : দশমিক যাত্ৰামা ঘৰ নং : 187 বয়স : 60 লিঙ্গ : মহিলা	HXX1671563 ফটো উপলব্ধ
E 178 নাম : অজিত যাত্ৰামা পিতাৰ নাম : দমনিক যাত্ৰামা ঘৰ নং : ১৮৭ বয়স : 36 লিঙ্গ : পুৰুষ	HXX1671585 ফটো উপলব্ধ	179 নাম : তিৰবিনিউচ যাত্ৰামা পিতাৰ নাম : দমনিক যাত্ৰামা ঘৰ নং : ১৮৭ বয়স : 25 লিঙ্গ : পুৰুষ	HXX0564567 ফটো উপলব্ধ	180 নাম : ফুলৰা একা পিতাৰ নাম : উইলিয়াম একা ঘৰ নং : ১৮৯ বয়স : 73 লিঙ্গ : মহিলা	HXX1671621 ফটো উপলব্ধ



181 নাম : মাৰ্কট একা পিতাৰ নাম: উইলিয়াম একা ঘৰ নং : ১৮৯ বয়স : 59 লিঙ্গ : পুৰুষ	HXX1671609 ফটো উপলব্ধ	182 নাম : সুপ্ৰেম একা পিতাৰ নাম: উইলিয়াম একা ঘৰ নং : ১৮৯ বয়স : 55 লিঙ্গ : পুৰুষ	HXX1671596 ফটো উপলব্ধ	183 নাম : নবাৰ্ড একা পিতাৰ নাম: উইলিয়াম একা ঘৰ নং : ১৮৯ বয়স : 53 লিঙ্গ : মহিলা	HXX1671632 ফটো উপলব্ধ
184 নাম : সংগীতা একা পিতাৰ নাম: উইলিয়াম একা ঘৰ নং : ১৮৯ বয়স : 51 লিঙ্গ : মহিলা	HXX1671643 ফটো উপলব্ধ	185 নাম : ক্যাৰোলিনা একা পিতাৰ নাম: বিলিয়াম একা ঘৰ নং : ১৮৯ বয়স : 51 লিঙ্গ : মহিলা	HXX1671610 ফটো উপলব্ধ	186 নাম : সুশীলা একা স্বামীৰ নাম: সুপ্ৰেম একা ঘৰ নং : ১৮৯ বয়স : 45 লিঙ্গ : মহিলা	HXX1671654 ফটো উপলব্ধ
187 নাম : এগনাচ একা পিতাৰ নাম: জহান একা ঘৰ নং : ১৯০ বয়স : 77 লিঙ্গ : পুৰুষ	HXX1671676 ফটো উপলব্ধ	188 নাম : আন্না একা স্বামীৰ নাম: এগনাচ একা ঘৰ নং : ১৯০ বয়স : 77 লিঙ্গ : মহিলা	HXX1671687 ফটো উপলব্ধ	189 নাম : অনিমা একা পিতাৰ নাম: ইগনাচ একা ঘৰ নং : ১৯০ বয়স : 49 লিঙ্গ : মহিলা	HXX1671698 ফটো উপলব্ধ
190 নাম : ইউজিন একা পিতাৰ নাম: ইগনিচ একা ঘৰ নং : ১৯০ বয়স : 47 লিঙ্গ : পুৰুষ	HXX1671701 ফটো উপলব্ধ	191 নাম : দীপালী একা পিতাৰ নাম: ইগনাচ একা ঘৰ নং : ১৯০ বয়স : 45 লিঙ্গ : মহিলা	HXX1671712 ফটো উপলব্ধ	192 নাম : আগষ্টিন একা পিতাৰ নাম: এগনাচ একা ঘৰ নং : ১৯০ বয়স : 35 লিঙ্গ : পুৰুষ	HXX0061747 ফটো উপলব্ধ
193 নাম : খ্ৰীষ্টিনা একা স্বামীৰ নাম: আঞ্জুলুছ ঘৰ নং : ১৯১ বয়স : 82 লিঙ্গ : মহিলা	HXX1671734 ফটো উপলব্ধ	194 নাম : নন্দিনী চেলেং স্বামীৰ নাম: ডিহেশ্বৰ চেলেং ঘৰ নং : 192 বয়স : 74 লিঙ্গ : মহিলা	HXX1671756 ফটো উপলব্ধ	195 নাম : যোগেন চেলেং পিতাৰ নাম: দেহে চেলেং ঘৰ নং : ১৯২ বয়স : 46 লিঙ্গ : পুৰুষ	HXX1671803 ফটো উপলব্ধ
196 নাম : অনূৰপা চেলেং স্বামীৰ নাম: যোগেন চেলেং ঘৰ নং : ১৯২ বয়স : 44 লিঙ্গ : মহিলা	HXX0218420 ফটো উপলব্ধ	197 নাম : নিৰবন্ত চেলেং পিতাৰ নাম: দেহে চেলেং ঘৰ নং : ১৯২ বয়স : 41 লিঙ্গ : পুৰুষ	HXX1671790 ফটো উপলব্ধ	198 নাম : সোনমনি চেলেং স্বামীৰ নাম: প্ৰবিত্ৰ চেলেং ঘৰ নং : 192 বয়স : 37 লিঙ্গ : মহিলা	HXX1671778 ফটো উপলব্ধ
199 নাম : প্ৰবিত্ৰ চেলেং পিতাৰ নাম: ডিহেশ্বৰ চেলেং ঘৰ নং : 192 বয়স : 33 লিঙ্গ : পুৰুষ	HXX1671767 ফটো উপলব্ধ	200 নাম : পাপ চেলেং পিতাৰ নাম: দেহেশ্বৰ চেলেং ঘৰ নং : ১৯২ বয়স : 31 লিঙ্গ : পুৰুষ	HXX0062687 ফটো উপলব্ধ	201 নাম : অঞ্জলী চেলেং স্বামীৰ নাম: নিৰবন্ত চেলেং ঘৰ নং : ১৯২ বয়স : 29 লিঙ্গ : মহিলা	HXX0228171 ফটো উপলব্ধ
202 নাম : মনীচা চেলেং পিতাৰ নাম: যোগেন চেলেং ঘৰ নং : ১৯২ বয়স : 24 লিঙ্গ : মহিলা	HXX1134014 ফটো উপলব্ধ	203 নাম : অলীসা চেলেং পিতাৰ নাম: যোগেন চেলেং ঘৰ নং : 192 বয়স : 21 লিঙ্গ : মহিলা	PSO0098079 ফটো উপলব্ধ	204 নাম : তুলাবতী কছাৰী স্বামীৰ নাম: জীবন কছাৰী ঘৰ নং : 194 বয়স : 62 লিঙ্গ : মহিলা	HXX1671825 ফটো উপলব্ধ
205 নাম : মন্তু কছাৰী পিতাৰ নাম: জীবন কছাৰী ঘৰ নং : 194 বয়স : 49 লিঙ্গ : পুৰুষ	HXX1671836 ফটো উপলব্ধ	206 নাম : দীপালী কছাৰী স্বামীৰ নাম: মন্তু কছাৰী ঘৰ নং : 194 বয়স : 47 লিঙ্গ : মহিলা	HXX1671847 ফটো উপলব্ধ	207 নাম : বাজীব কছাৰী পিতাৰ নাম: জীবন কছাৰী ঘৰ নং : 194 বয়স : 44 লিঙ্গ : পুৰুষ	HXX1671858 ফটো উপলব্ধ
208 নাম : জোনমনি কছাৰী স্বামীৰ নাম: বাজীব কছাৰী ঘৰ নং : ১৯৪ বয়স : 42 লিঙ্গ : মহিলা	HXX1671869 ফটো উপলব্ধ	209 নাম : বশিৰেখা কছাৰী পিতাৰ নাম: জীবন কছাৰী ঘৰ নং : ১৯৪ বয়স : 35 লিঙ্গ : মহিলা	HXX0013025 ফটো উপলব্ধ	210 নাম : ইৰাণী কছাৰী মাতৃৰ নাম: দীপালী কছাৰী ঘৰ নং : 194 বয়স : 21 লিঙ্গ : মহিলা	PSO0098046 ফটো উপলব্ধ



211 নাম : তেলেচফৰ তিকী পিতাৰ নাম: পাউলুচ ঘৰ নং : 195 বয়স : 76 লিঙ্গ : পুৰুষ	HXX1671870 ফটো উপলব্ধ	212 নাম : বনাল্ড তিকী পিতাৰ নাম: তেলেচফৰ তিকী ঘৰ নং : 195 বয়স : 47 লিঙ্গ : পুৰুষ	HXX1671916 ফটো উপলব্ধ	213 নাম : প্ৰমিলা বাঘৰাৰ তিকী স্বামীৰ নাম: বনাল্ড তিকী ঘৰ নং : 195 বয়স : 43 লিঙ্গ : মহিলা	HXX1671927 ফটো উপলব্ধ
214 নাম : অনিল তিকী পিতাৰ নাম: তিলেচফৰ তিকী ঘৰ নং : 195 বয়স : 42 লিঙ্গ : পুৰুষ	HXX1671938 ফটো উপলব্ধ	215 নাম : জিবিকা উৰাং তিকী স্বামীৰ নাম: অনিল তিকী ঘৰ নং : 195 বয়স : 40 লিঙ্গ : মহিলা	HXX0256016 ফটো উপলব্ধ	216 নাম : চোনিল তিকী পিতাৰ নাম: টিলেফৰ তিকী ঘৰ নং : 195 বয়স : 38 লিঙ্গ : পুৰুষ	HXX0256057 ফটো উপলব্ধ
217 নাম : কালাৰা তিকি পিতাৰ নাম: ৰহিল তিকি ঘৰ নং : 195 বয়স : 36 লিঙ্গ : মহিলা	HXX0256099 ফটো উপলব্ধ	218 নাম : বিজয় তিকী পিতাৰ নাম: টেলেক্সেফাৰ তিকী ঘৰ নং : 195 বয়স : 36 লিঙ্গ : পুৰুষ	HXX1840331 ফটো উপলব্ধ	219 নাম : নাথনীল তিকী পিতাৰ নাম: টেলেক্সেফাৰ তিকী টেলেক্সেফাৰ তিকিয ঘৰ নং : 195 বয়স : 35 লিঙ্গ : পুৰুষ	HXX0013026 ফটো উপলব্ধ
220 নাম : আগষ্টীনা তিকী স্বামীৰ নাম: বিজয় তিকী ঘৰ নং : 195 বয়স : 32 লিঙ্গ : মহিলা	HXX0393165 ফটো উপলব্ধ	221 নাম : দিপাঞ্জলী তিকী স্বামীৰ নাম: সুনিল ধান ঘৰ নং : 195 বয়স : 30 লিঙ্গ : মহিলা	HXX0256107 ফটো উপলব্ধ	222 নাম : ফেলিক তিকী পিতাৰ নাম: বোনাল্ড তিকী ঘৰ নং : 195 বয়স : 20 লিঙ্গ : পুৰুষ	PSO0033050 ফটো উপলব্ধ
223 নাম : চিবিষ্টিয়ান মিঞ্জ পিতাৰ নাম: য়োচেফ ঘৰ নং : 196 বয়স : 69 লিঙ্গ : পুৰুষ	HXX1671949 ফটো উপলব্ধ	224 নাম : মাগদালী মিঞ্জ স্বামীৰ নাম: চিবিষ্টিয়ান ঘৰ নং : 196 বয়স : 64 লিঙ্গ : মহিলা	HXX1671950 ফটো উপলব্ধ	225 নাম : জ্যোতি মিঞ্জ পিতাৰ নাম: চিবিষ্টিয়ান ঘৰ নং : 196 বয়স : 42 লিঙ্গ : মহিলা	HXX1671961 ফটো উপলব্ধ
226 নাম : জয়ন্তী মিঞ্জ মাতৃৰ নাম: মাগদালী মিঞ্জ ঘৰ নং : 196 বয়স : 39 লিঙ্গ : মহিলা	HXX0256248 ফটো উপলব্ধ	227 নাম : আনন মিঞ্জ পিতাৰ নাম: চেবিষ্টিয়ান মিঞ্জ ঘৰ নং : 196 বয়স : 34 লিঙ্গ : পুৰুষ	HXX1840353 ফটো উপলব্ধ	228 নাম : শোভা সিং মিঞ্জ স্বামীৰ নাম: আনন মিঞ্জ ঘৰ নং : 196 বয়স : 27 লিঙ্গ : মহিলা	HXX0228924 ফটো উপলব্ধ
229 নাম : আনমল মিঞ্জ পিতাৰ নাম: চেবাস্তিয়ান মিঞ্জ ঘৰ নং : 196 বয়স : 27 লিঙ্গ : পুৰুষ	HXX0231324 ফটো উপলব্ধ	230 নাম : পণিতা চৰেন মিঞ্জ স্বামীৰ নাম: আনমল মিঞ্জ ঘৰ নং : 196 বয়স : 27 লিঙ্গ : মহিলা	HXX1594001 ফটো উপলব্ধ	231 নাম : বাৰণা তিকী পিতাৰ নাম: পাউলুচ তিকী ঘৰ নং : 199 বয়স : 50 লিঙ্গ : পুৰুষ	HXX1671983 ফটো উপলব্ধ
232 নাম : চাংগীতা মুৰা তিকী স্বামীৰ নাম: বাৰ্ণা তিকী ঘৰ নং : 198 বয়স : 35 লিঙ্গ : মহিলা	HXX0256479 ফটো উপলব্ধ	233 নাম : বাৰ্ণাবাচ তপ্প পিতাৰ নাম: পাত্ৰাছ তপ্প ঘৰ নং : 198 বয়স : 71 লিঙ্গ : পুৰুষ	HXX1671994 ফটো উপলব্ধ	234 নাম : গৰতী তপ্প স্বামীৰ নাম: বাৰ্ণাবাছ তপ্প ঘৰ নং : 198 বয়স : 63 লিঙ্গ : মহিলা	HXX1672000 ফটো উপলব্ধ
235 নাম : সুনিল টপ্প পিতাৰ নাম: বৰ্ণবচ টপ্প ঘৰ নং : 198 বয়স : 29 লিঙ্গ : পুৰুষ	HXX0226530 ফটো উপলব্ধ	236 নাম : জবিতা টপ্প পিতাৰ নাম: বাৰ্ণাবাছ তপ্প ঘৰ নং : 198 বয়স : 25 লিঙ্গ : মহিলা	HXX0423533 ফটো উপলব্ধ	237 নাম : আগষ্টিয়ানা কুজুৰ স্বামীৰ নাম: থমাচ ঘৰ নং : 199 বয়স : 62 লিঙ্গ : মহিলা	HXX1672022 ফটো উপলব্ধ
238 নাম : সাচিন্তা কুজুৰ স্বামীৰ নাম: ষ্টিফান কুজুৰ ঘৰ নং : 199 বয়স : 49 লিঙ্গ : মহিলা	HXX0256909 ফটো উপলব্ধ	239 নাম : চিনইনুস কুজুৰ পিতাৰ নাম: থমাচ কুজুৰ ঘৰ নং : 199 বয়স : 40 লিঙ্গ : পুৰুষ	HXX1672033 ফটো উপলব্ধ	# 240 নাম : ফুলনমিনা কুজুৰ স্বামীৰ নাম: চিনইনুস কুজুৰ ঘৰ নং : 199 বয়স : 34 লিঙ্গ : মহিলা	HXX1840762 ফটো উপলব্ধ



<p>S 241 HXX1840966</p> <p>নাম : অনিতা কুজুৰ পিতাৰ নাম: থমাই কুজুৰ ঘৰ নং : ১৯৯ বয়স : ৩৩ লিঙ্গ : মহিলা</p> <p>ফটো উপলব্ধ</p>	<p># 242 HXX0064667</p> <p>নাম : মাইনো মৰান স্বামীৰ নাম: লম্বেশ্বৰ মৰান ঘৰ নং : ২৯৯ বয়স : ৩৩ লিঙ্গ : মহিলা</p> <p>ফটো উপলব্ধ</p>	<p>243 HXX0256958</p> <p>নাম : নিকসুস কুজুৰ পিতাৰ নাম: নিকসুস কুজুৰ ঘৰ নং : ১৯৯ বয়স : ৩৩ লিঙ্গ : পুৰুষ</p> <p>ফটো উপলব্ধ</p>
<p>244 HXX1840308</p> <p>নাম : চাতানিউচ কুজুৰ পিতাৰ নাম: থমাই কুজুৰ ঘৰ নং : ১৯৯ বয়স : ৩২ লিঙ্গ : পুৰুষ</p> <p>ফটো উপলব্ধ</p>	<p>245 HXX0257097</p> <p>নাম : ববিনা কুজুৰ পিতাৰ নাম: হুষ্টিফান কুজুৰ ঘৰ নং : ১৯৯ বয়স : ২৭ লিঙ্গ : মহিলা</p> <p>ফটো উপলব্ধ</p>	<p>246 HXX1613454</p> <p>নাম : বেণ কুজুৰ কাচুৰা স্বামীৰ নাম: চাতানিউচ কুজুৰ ঘৰ নং : ১৯৯ বয়স : ২৪ লিঙ্গ : মহিলা</p> <p>ফটো উপলব্ধ</p>
<p>247 HXX1840319</p> <p>নাম : যোহেফ কুজুৰ মাতৃৰ নাম: স্টিফেন কুজুৰ ঘৰ নং : ১৯৯ বয়স : ৩২ লিঙ্গ : মহিলা</p> <p>ফটো উপলব্ধ</p>	<p>248 HXX1672044</p> <p>নাম : চিৰিৰিয়া চামাৰিয়া স্বামীৰ নাম: জেমচ ঘৰ নং : ২০০ বয়স : ৫৭ লিঙ্গ : মহিলা</p> <p>ফটো উপলব্ধ</p>	<p>249 HXX1672055</p> <p>নাম : সঞ্জয় সমৰিয়া পিতাৰ নাম: জেমচ ঘৰ নং : ২০০ বয়স : ৪৫ লিঙ্গ : পুৰুষ</p> <p>ফটো উপলব্ধ</p>
<p>250 HXX1672066</p> <p>নাম : অমৃত চমৰীয়া পিতাৰ নাম: জেমচ চামাৰীয়া ঘৰ নং : ২০০ বয়স : ৪৩ লিঙ্গ : পুৰুষ</p> <p>ফটো উপলব্ধ</p>	<p>251 HXX1840795</p> <p>নাম : উষা চামৰীয়া স্বামীৰ নাম: চনজয় চামুৰীয়া ঘৰ নং : ২০০ বয়স : ৩৪ লিঙ্গ : মহিলা</p> <p>ফটো উপলব্ধ</p>	<p>252 HXX1644392</p> <p>নাম : চানাতী চামাৰিয়া স্বামীৰ নাম: অমৃত চামাৰিয়া ঘৰ নং : ২০০ বয়স : ৩৪ লিঙ্গ : মহিলা</p> <p>ফটো উপলব্ধ</p>
<p>253 HXX0068247</p> <p>নাম : ধনীউস চামাৰিয়া মাতৃৰ নাম: চিৰিৰিয়া চামাৰিয়া ঘৰ নং : ২০০ বয়স : ৩৪ লিঙ্গ : পুৰুষ</p> <p>ফটো উপলব্ধ</p>	<p># 254 HXX1672077</p> <p>নাম : অপু শইকীয়া পিতাৰ নাম: দুৰে ঘৰ নং : ২০১ বয়স : ৫০ লিঙ্গ : মহিলা</p> <p>ফটো উপলব্ধ</p>	<p>255 HXX0259986</p> <p>নাম : বিজয়া শইকীয়া স্বামীৰ নাম: অপু শইকীয়া ঘৰ নং : ২০১ বয়স : ৩৭ লিঙ্গ : মহিলা</p> <p>ফটো উপলব্ধ</p>
<p>256 HXX1672088</p> <p>নাম : তপন বড়া পিতাৰ নাম: আনন্দ ঘৰ নং : ২০২ বয়স : ৬৮ লিঙ্গ : পুৰুষ</p> <p>ফটো উপলব্ধ</p>	<p>257 HXX1672099</p> <p>নাম : অনিমা বড়া স্বামীৰ নাম: তপন ঘৰ নং : ২০২ বয়স : ৬০ লিঙ্গ : মহিলা</p> <p>ফটো উপলব্ধ</p>	<p>258 HXX1840433</p> <p>নাম : প্ৰশান্ত বড়া পিতাৰ নাম: তপন বড়া ঘৰ নং : ২০২ বয়স : ২৯ লিঙ্গ : পুৰুষ</p> <p>ফটো উপলব্ধ</p>
<p>259 HXX0068759</p> <p>নাম : ভায়লিনা শইকীয়া বড়া স্বামীৰ নাম: ৰাজীৱ বড়া ঘৰ নং : ২০২ বয়স : ২৯ লিঙ্গ : মহিলা</p> <p>ফটো উপলব্ধ</p>	<p>260 HXX0234773</p> <p>নাম : জেবেল তৰ্ক পিতাৰ নাম: ফি. টৰ তৰ্ক ঘৰ নং : ২০৩ বয়স : ৩৩ লিঙ্গ : পুৰুষ</p> <p>ফটো উপলব্ধ</p>	<p>261 HXX0222182</p> <p>নাম : ফুল্ল তৰ্ক স্বামীৰ নাম: জেবেল তৰ্ক ঘৰ নং : ২০৩ বয়স : ২৯ লিঙ্গ : মহিলা</p> <p>ফটো উপলব্ধ</p>
<p>E 262 HXX1672146</p> <p>নাম : ববেড বাঘৰাৰ পিতাৰ নাম: চিমন ঘৰ নং : ২০৪ বয়স : ৬৭ লিঙ্গ : পুৰুষ</p> <p>ফটো উপলব্ধ</p>	<p>E 263 HXX1672157</p> <p>নাম : বিৰজিনা বাঘৰাৰ স্বামীৰ নাম: ববেড বাঘৰাৰ ঘৰ নং : ২০৪ বয়স : ৬২ লিঙ্গ : মহিলা</p> <p>ফটো উপলব্ধ</p>	<p>264 HXX1672179</p> <p>নাম : ললীতা বাঘৰাৰ স্বামীৰ নাম: কাৰমিলিউচ বাঘৰাৰ ঘৰ নং : ২০৪ বয়স : ৪৫ লিঙ্গ : মহিলা</p> <p>ফটো উপলব্ধ</p>
<p>265 HXX1672180</p> <p>নাম : ৰঞ্জনা বাঘৰাৰ পিতাৰ নাম: ববেড ঘৰ নং : ২০৪ বয়স : ৪১ লিঙ্গ : মহিলা</p> <p>ফটো উপলব্ধ</p>	<p>266 HXX0260679</p> <p>নাম : ইজকেল বাঘৰাৰ পিতাৰ নাম: ববেড বাঘৰাৰ ঘৰ নং : ২০৪ বয়স : ৩৮ লিঙ্গ : পুৰুষ</p> <p>ফটো উপলব্ধ</p>	<p>267 HXX1840320</p> <p>নাম : মাৰিয়ানচ বাঘৰাৰ পিতাৰ নাম: ববেড বাঘৰাৰ ঘৰ নং : ২০৪ বয়স : ৩৬ লিঙ্গ : পুৰুষ</p> <p>ফটো উপলব্ধ</p>
<p>268 HXX0260687</p> <p>নাম : টেৰেছা বাঘৰাৰ পিতাৰ নাম: ববেড বাঘৰাৰ ঘৰ নং : ২০৪ বয়স : ৩২ লিঙ্গ : মহিলা</p> <p>ফটো উপলব্ধ</p>	<p>269 HXX0564187</p> <p>নাম : ফুলকুমাৰী ধান বাঘৰাৰ স্বামীৰ নাম: ইজকেল বাঘৰাৰ ঘৰ নং : ২০৪ বয়স : ৩২ লিঙ্গ : মহিলা</p> <p>ফটো উপলব্ধ</p>	<p>270 HXX0260695</p> <p>নাম : বেলাজান বাঘৰাৰ পিতাৰ নাম: ৰবাত বাঘৰাৰ ঘৰ নং : ২০৪ বয়স : ২৯ লিঙ্গ : পুৰুষ</p> <p>ফটো উপলব্ধ</p>



271	HXX1672191	নাম : মাচিল বাঘৰাৰ পিতাৰ নাম: আগান্তোচ বাঘৰাৰ ঘৰ নং : ২০৫ বয়স : 55 লিঙ্গ : পুৰুষ	ফটো উপলব্ধ	272	HXX1672204	নাম : মৰিয়াম বাঘৰাৰ স্বামীৰ নাম: মাছিল ঘৰ নং : ২০৫ বয়স : 50 লিঙ্গ : মহিলা	ফটো উপলব্ধ	273	HXX1840342	নাম : এডিচন বাঘৰাৰ পিতাৰ নাম: মাছিল বাঘৰাৰ ঘৰ নং : 205 বয়স : 35 লিঙ্গ : পুৰুষ	ফটো উপলব্ধ
274	HXX1717719	নাম : সুলেইমান তিগা পিতাৰ নাম: মাচিল বাঘাওয়ার ঘৰ নং : 205 বয়স : 34 লিঙ্গ : পুৰুষ	ফটো উপলব্ধ	275	HXX1716869	নাম : বেশমা টিগা পিতাৰ নাম: মাসীল বাঘাওয়ার ঘৰ নং : 205 বয়স : 33 লিঙ্গ : মহিলা	ফটো উপলব্ধ	276	HXX0260786	নাম : এলজেন বাঘৰাৰ মাতৃৰ নাম: চেবেৰীয়া বাঘৰাৰ ঘৰ নং : ২০৫ বয়স : 31 লিঙ্গ : পুৰুষ	ফটো উপলব্ধ
277	HXX0217711	নাম : লিনচ বাঘৰাৰ পিতাৰ নাম: মাচিল বাঘৰাৰ ঘৰ নং : ২০৫ বয়স : 29 লিঙ্গ : পুৰুষ	ফটো উপলব্ধ	278	HXX0260877	নাম : মুন্নি বাঘৰাৰ স্বামীৰ নাম: এডিচন বাঘৰাৰ ঘৰ নং : 205 বয়স : 29 লিঙ্গ : মহিলা	ফটো উপলব্ধ	279	HXX1672215	নাম : আগানতুচ বাঘৰাৰ পিতাৰ নাম: টিমন ঘৰ নং : ২০৬ বয়স : 77 লিঙ্গ : পুৰুষ	ফটো উপলব্ধ
280	HXX1672226	নাম : চুচেনা বাঘৰাৰ স্বামীৰ নাম: আগানতুচ বাঘৰাৰ ঘৰ নং : ২০৬ বয়স : 67 লিঙ্গ : মহিলা	ফটো উপলব্ধ	281	HXX0488031	নাম : অনিতা বাঘৰাৰ স্বামীৰ নাম: বাজেচ বাঘৰাৰ ঘৰ নং : 206 বয়স : 47 লিঙ্গ : মহিলা	ফটো উপলব্ধ	282	HXX1672237	নাম : বাজেচ বাঘৰাৰ পিতাৰ নাম: আগানতুচ বাঘৰাৰ ঘৰ নং : ২০৬ বয়স : 44 লিঙ্গ : পুৰুষ	ফটো উপলব্ধ
283	HXX1672248	নাম : হেলেৰীয়া বাঘৰাৰ পিতাৰ নাম: আগানতুচ বাঘৰাৰ ঘৰ নং : ২০৬ বয়স : 41 লিঙ্গ : মহিলা	ফটো উপলব্ধ	284	FVC1593108	নাম : তেজ কুমাৰ বাঘৰাৰ পিতাৰ নাম: নিকলাশ বাঘৰাৰ ঘৰ নং : 206 বয়স : 35 লিঙ্গ : পুৰুষ	ফটো উপলব্ধ	285	HXX1388677	নাম : মাৰিয়া বাঘৰাৰ স্বামীৰ নাম: তেজ কুমাৰ বাঘৰাৰ ঘৰ নং : 206 বয়স : 30 লিঙ্গ : মহিলা	ফটো উপলব্ধ
E 286	HXX1672259	নাম : লৰেচ বাঘৰাৰ পিতাৰ নাম: টিমন ঘৰ নং : ২০৭ বয়স : 62 লিঙ্গ : পুৰুষ	ফটো উপলব্ধ	287	HXX1672260	নাম : মেৰী বাঘৰাৰ স্বামীৰ নাম: লৰেচ বাঘৰাৰ ঘৰ নং : ২০৭ বয়স : 60 লিঙ্গ : মহিলা	ফটো উপলব্ধ	288	HXX0261107	নাম : চুনীল বাঘৰাৰ মাতৃৰ নাম: মেৰী বাঘাৰাৰ ঘৰ নং : ২০৭ বয়স : 32 লিঙ্গ : পুৰুষ	ফটো উপলব্ধ
289	HXX0261198	নাম : বীতা বাঘৰাৰ স্বামীৰ নাম: নৰেশ বাঘৰাৰ ঘৰ নং : ২০৭ বয়স : 29 লিঙ্গ : মহিলা	ফটো উপলব্ধ	290	HXX0261206	নাম : বাখলিম বাঘৰাৰ মাতৃৰ নাম: মেৰী বাঘৰাৰ ঘৰ নং : ২০৭ বয়স : 28 লিঙ্গ : পুৰুষ	ফটো উপলব্ধ	291	HXX0230821	নাম : অমতা বাঘাৰাৰ স্বামীৰ নাম: অমিত বাঘাৰাৰ ঘৰ নং : ২০৭ বয়স : 26 লিঙ্গ : মহিলা	ফটো উপলব্ধ
292	HXX0283002	নাম : পট্টমী বাঘৰাৰ স্বামীৰ নাম: চুনীল বাঘৰাৰ ঘৰ নং : ২০৭ বয়স : 26 লিঙ্গ : মহিলা	ফটো উপলব্ধ	293	HXX1672317	নাম : লেবান কুজুৰ পিতাৰ নাম: ছালিম কুজুৰ ঘৰ নং : ২০৯ বয়স : 46 লিঙ্গ : পুৰুষ	ফটো উপলব্ধ	294	HXX1672306	নাম : এলফিচ কুজুৰ পিতাৰ নাম: ছালিম কুজুৰ ঘৰ নং : ২০৯ বয়স : 42 লিঙ্গ : পুৰুষ	ফটো উপলব্ধ
295	HXX0563460	নাম : বুছমা টপ কুজুৰ স্বামীৰ নাম: আলেকজেণ্ডাৰ কুজুৰ ঘৰ নং : ২০৯ বয়স : 39 লিঙ্গ : মহিলা	ফটো উপলব্ধ	296	HXX0222323	নাম : বীমা কুজুৰ স্বামীৰ নাম: এলিভিচ কুজুৰ ঘৰ নং : ২০৯ বয়স : 33 লিঙ্গ : মহিলা	ফটো উপলব্ধ	297	HXX1672328	নাম : দশমী শইকীয়া স্বামীৰ নাম: বাপীৰাম ঘৰ নং : ২১০ বয়স : 67 লিঙ্গ : মহিলা	ফটো উপলব্ধ
298	HXX1672340	নাম : শশিলা শইকীয়া স্বামীৰ নাম: চন্দ্ৰ শইকীয়া ঘৰ নং : ২১০ বয়স : 44 লিঙ্গ : মহিলা	ফটো উপলব্ধ	299	HXX1672339	নাম : চন্দ্ৰ শইকীয়া পিতাৰ নাম: বাপীৰাম শইকীয়া ঘৰ নং : ২১০ বয়স : 40 লিঙ্গ : পুৰুষ	ফটো উপলব্ধ	300	HXX0642272	নাম : শান্তনু শইকীয়া পিতাৰ নাম: চন্দ্ৰ শইকীয়া ঘৰ নং : 210 বয়স : 25 লিঙ্গ : পুৰুষ	ফটো উপলব্ধ



301 নাম : ৰেন গগৈ শইকীয়া স্বামীৰ নাম : শান্তনু শইকীয়া ঘৰ নং : 210 বয়স : 21 লিঙ্গ : মহিলা	PSO0032607 ফটো উপলব্ধ	302 নাম : কুকী খাৰীয়া পিতাৰ নাম : মংগাৰা ঘৰ নং : 222 বয়স : 42 লিঙ্গ : মহিলা	HXX1672384 ফটো উপলব্ধ	303 নাম : আশামনি খাৰীয়া স্বামীৰ নাম : ভন্দ ঘৰ নং : 213 বয়স : 82 লিঙ্গ : মহিলা	HXX1672420 ফটো উপলব্ধ
E 304 নাম : বাসন্তী খাৰীয়া স্বামীৰ নাম : ভন্দ ঘৰ নং : 220 বয়স : 77 লিঙ্গ : মহিলা	HXX1672431 ফটো উপলব্ধ	305 নাম : ৰাজেশ খাৰীয়া পিতাৰ নাম : ভন্দ ঘৰ নং : 220 বয়স : 57 লিঙ্গ : পুৰুষ	HXX1672395 ফটো উপলব্ধ	306 নাম : মীনা খাৰীয়া স্বামীৰ নাম : ৰাজেশ খাৰীয়া ঘৰ নং : 220 বয়স : 54 লিঙ্গ : মহিলা	HXX1672408 ফটো উপলব্ধ
307 নাম : সুখমন খাৰীয়া পিতাৰ নাম : ভন্দ ঘৰ নং : 213 বয়স : 52 লিঙ্গ : পুৰুষ	HXX1672419 ফটো উপলব্ধ	308 নাম : মাংৰা লগুণ পিতাৰ নাম : লগুণ লগুণ ঘৰ নং : 213 বয়স : 39 লিঙ্গ : পুৰুষ	HXX1672931 ফটো উপলব্ধ	309 নাম : জহান খাৰীয়া মাতৃৰ নাম : বচন্তী খাৰীয়া ঘৰ নং : 220 বয়স : 35 লিঙ্গ : পুৰুষ	HXX0230763 ফটো উপলব্ধ
310 নাম : মিনা খাৰীয়া স্বামীৰ নাম : ৰঙালাল খাৰীয়া ঘৰ নং : 220 বয়স : 34 লিঙ্গ : মহিলা	HXX0228262 ফটো উপলব্ধ	311 নাম : আৰতি খাৰীয়া স্বামীৰ নাম : ৰাজেন খাৰীয়া ঘৰ নং : 213 বয়স : 34 লিঙ্গ : মহিলা	HXX0227751 ফটো উপলব্ধ	312 নাম : ৰাজেন খাৰীয়া পিতাৰ নাম : ভন্দ খাৰীয়া ঘৰ নং : 213 বয়স : 33 লিঙ্গ : পুৰুষ	HXX0263939 ফটো উপলব্ধ
313 নাম : মনি খাৰীয়া স্বামীৰ নাম : জহান খাৰীয়া ঘৰ নং : 220 বয়স : 33 লিঙ্গ : মহিলা	HXX1133875 ফটো উপলব্ধ	314 নাম : মিনতি খাৰীয়া স্বামীৰ নাম : সুখমন খাৰীয়া ঘৰ নং : 213 বয়স : 32 লিঙ্গ : মহিলা	HXX0263947 ফটো উপলব্ধ	315 নাম : স্নিত্তা চুৰেং পিতাৰ নাম : ৰুকমণ চুৰেং ঘৰ নং : 220 বয়স : 31 লিঙ্গ : মহিলা	HXX0221952 ফটো উপলব্ধ
316 নাম : বিবানী খাৰীয়া পিতাৰ নাম : সুখমন খাৰীয়া ঘৰ নং : 220 বয়স : 28 লিঙ্গ : মহিলা	HXX0216770 ফটো উপলব্ধ	317 নাম : মিন খাৰীয়া পিতাৰ নাম : সুখমন খাৰীয়া ঘৰ নং : 220 বয়স : 27 লিঙ্গ : মহিলা	HXX0221804 ফটো উপলব্ধ	318 নাম : দেবীকা খৰিয়া পিতাৰ নাম : ৰাজেশ খৰিয়া ঘৰ নং : 213 বয়স : 22 লিঙ্গ : মহিলা	PSO0032656 ফটো উপলব্ধ
E 319 নাম : দীপক খাৰীয়া পিতাৰ নাম : মংগাৰা ঘৰ নং : 216 বয়স : 57 লিঙ্গ : পুৰুষ	HXX1672442 ফটো উপলব্ধ	320 নাম : মিনা খাৰীয়া স্বামীৰ নাম : দীপক খাৰীয়া ঘৰ নং : 216 বয়স : 52 লিঙ্গ : মহিলা	HXX1672453 ফটো উপলব্ধ	E 321 নাম : লিলেশ্বৰ খাৰীয়া পিতাৰ নাম : চিৰনাথ খাৰীয়া ঘৰ নং : 220 বয়স : 43 লিঙ্গ : পুৰুষ	HXX0230235 ফটো উপলব্ধ
322 নাম : হিৰামণী খাৰীয়া স্বামীৰ নাম : তুনা খাৰীয়া ঘৰ নং : 216 বয়স : 40 লিঙ্গ : মহিলা	HXX0226415 ফটো উপলব্ধ	323 নাম : তুনা খাৰীয়া পিতাৰ নাম : চিৰনাথ খাৰীয়া ঘৰ নং : 216 বয়স : 37 লিঙ্গ : পুৰুষ	HXX0234922 ফটো উপলব্ধ	324 নাম : অমন খাৰীয়া পিতাৰ নাম : দীপক খাৰীয়া ঘৰ নং : 220 বয়স : 30 লিঙ্গ : পুৰুষ	HXX1142942 ফটো উপলব্ধ
325 নাম : স্পৰ খাৰীয়া মাতৃৰ নাম : মীনা খাৰীয়া ঘৰ নং : 216 বয়স : 27 লিঙ্গ : পুৰুষ	HXX0264226 ফটো উপলব্ধ	326 নাম : জীনা খাৰীয়া স্বামীৰ নাম : অমন খাৰীয়া ঘৰ নং : 220 বয়স : 27 লিঙ্গ : মহিলা	HXX0566588 ফটো উপলব্ধ	327 নাম : অঞ্জন খাৰীয়া পিতাৰ নাম : দীপক খাৰীয়া ঘৰ নং : 220 বয়স : 24 লিঙ্গ : পুৰুষ	HXX0563650 ফটো উপলব্ধ
328 নাম : ভাৰতী কুমী খাৰীয়া স্বামীৰ নাম : অঞ্জন খাৰীয়া ঘৰ নং : 216 বয়স : 24 লিঙ্গ : মহিলা	PSO0073809 ফটো উপলব্ধ	329 নাম : লেপা খাৰীয়া পিতাৰ নাম : মংগাৰা ঘৰ নং : 229 বয়স : 62 লিঙ্গ : পুৰুষ	HXX1672497 ফটো উপলব্ধ	330 নাম : শুক্ৰমণী খাৰীয়া স্বামীৰ নাম : লেপা ঘৰ নং : 229 বয়স : 57 লিঙ্গ : মহিলা	HXX1672500 ফটো উপলব্ধ



331 নাম : অৰুণ খাৰীয়া পিতাৰ নাম: লেপা খাৰীয়া ঘৰ নং : ২২৭ বয়স : 40 লিঙ্গ : পুৰুষ	HXX0566604 ফটো উপলব্ধ	332 নাম : অৰ্জুন খাৰীয়া পিতাৰ নাম: লেপা খাৰীয়া ঘৰ নং : ২২৭ বয়স : 38 লিঙ্গ : পুৰুষ	HXX0566596 ফটো উপলব্ধ	333 নাম : পুতুল খাৰীয়া পিতাৰ নাম: লেপা খাৰীয়া ঘৰ নং : ২২৭ বয়স : 34 লিঙ্গ : পুৰুষ	HXX0564328 ফটো উপলব্ধ
334 নাম : সুনামি খাৰীয়া স্বামীৰ নাম: বিজু খাৰীয়া ঘৰ নং : ২২৭ বয়স : 32 লিঙ্গ : মহিলা	HXX0233882 ফটো উপলব্ধ	335 নাম : অপোলীনা পৰ্বেী খাৰীয়া পিতাৰ নাম: লেপা খাৰীয়া ঘৰ নং : 217 বয়স : 31 লিঙ্গ : মহিলা	HXX1655877 ফটো উপলব্ধ	336 নাম : বেন মুগ্গা খাৰীয়া স্বামীৰ নাম: পুতুল খাৰীয়া ঘৰ নং : 217 বয়স : 24 লিঙ্গ : মহিলা	PSO0073353 ফটো উপলব্ধ
337 নাম : বিৰিচমনি খাৰীয়া পিতাৰ নাম: চেঞ্চাৰ ঘৰ নং : ২১৮ বয়স : 54 লিঙ্গ : মহিলা	HXX1672522 ফটো উপলব্ধ	338 নাম : চালমী খাৰীয়া স্বামীৰ নাম: বাজিং ঘৰ নং : ২১৮ বয়স : 52 লিঙ্গ : মহিলা	HXX1672511 ফটো উপলব্ধ	339 নাম : সুৰেশ খাৰীয়া পিতাৰ নাম: চেঞ্চাৰ ঘৰ নং : 218 বয়স : 47 লিঙ্গ : পুৰুষ	HXX1672533 ফটো উপলব্ধ
340 নাম : চোলাৰী খাৰীয়া স্বামীৰ নাম: সুৰেশ খাৰীয়া ঘৰ নং : 218 বয়স : 45 লিঙ্গ : মহিলা	HXX1672544 ফটো উপলব্ধ	341 নাম : চিবানী চুৰেং পিতাৰ নাম: বাজিং চুৰেং ঘৰ নং : ২১৮ বয়স : 27 লিঙ্গ : মহিলা	HXX0563627 ফটো উপলব্ধ	342 নাম : সিদ্ধমী খাৰীয়া পিতাৰ নাম: সুৰেশ খাৰীয়া ঘৰ নং : 218 বয়স : 21 লিঙ্গ : মহিলা	PSO0033076 ফটো উপলব্ধ
343 নাম : শিৱ খাৰীয়া পিতাৰ নাম: বাজিংগ খাৰীয়া ঘৰ নং : 218 বয়স : 20 লিঙ্গ : পুৰুষ	PSO0032557 ফটো উপলব্ধ	344 নাম : বৃধনী খাৰীয়া স্বামীৰ নাম: বান্ধনা ঘৰ নং : 219 বয়স : 75 লিঙ্গ : মহিলা	HXX1672555 ফটো উপলব্ধ	345 নাম : ববীতা খাৰীয়া পিতাৰ নাম: বৃধনী খাৰীয়া ঘৰ নং : ২১৯ বয়স : 44 লিঙ্গ : মহিলা	HXX1672566 ফটো উপলব্ধ
346 নাম : দেবানন্দ খাৰীয়া পিতাৰ নাম: বৃধনী খাৰীয়া ঘৰ নং : 219 বয়স : 42 লিঙ্গ : পুৰুষ	HXX1672577 ফটো উপলব্ধ	347 নাম : জলিতা খাৰীয়া স্বামীৰ নাম: দেবানন্দ খাৰীয়া ঘৰ নং : 219 বয়স : 34 লিঙ্গ : মহিলা	HXX0230441 ফটো উপলব্ধ	348 নাম : বিৰ খাৰীয়া মাতৃৰ নাম: বৃধনী খাৰীয়া ঘৰ নং : 219 বয়স : 32 লিঙ্গ : পুৰুষ	HXX0264549 ফটো উপলব্ধ
349 নাম : চৰজন খাৰীয়া মাতৃৰ নাম: বৃধনী খাৰীয়া ঘৰ নং : 219 বয়স : 31 লিঙ্গ : পুৰুষ	HXX0074625 ফটো উপলব্ধ	350 নাম : বিজু খাৰীয়া পিতাৰ নাম: তিৰ্থ নাথ চামাৰীয়া ঘৰ নং : ২১৯ বয়স : 30 লিঙ্গ : পুৰুষ	HXX0264556 ফটো উপলব্ধ	351 নাম : বেলাটুচ লুগুন পিতাৰ নাম: মাটিয়াছ লুগুন ঘৰ নং : ২১৯ বয়স : 26 লিঙ্গ : পুৰুষ	HXX0395079 ফটো উপলব্ধ
352 নাম : বিজয় খাৰীয়া মাতৃৰ নাম: বৃধনী খাৰীয়া ঘৰ নং : ২১৯ বয়স : 25 লিঙ্গ : পুৰুষ	HXX0563833 ফটো উপলব্ধ	353 নাম : ৰাধিকা খাৰীয়া স্বামীৰ নাম: বিজয় খাৰীয়া ঘৰ নং : 219 বয়স : 25 লিঙ্গ : মহিলা	PSO0073817 ফটো উপলব্ধ	354 নাম : মনিকা লুগুন স্বামীৰ নাম: বেলাটুচ লুগুন ঘৰ নং : 219 বয়স : 23 লিঙ্গ : মহিলা	PSO0083998 ফটো উপলব্ধ
355 নাম : গোবিন্দ খাৰীয়া পিতাৰ নাম: বান্ধনা ঘৰ নং : 220 বয়স : 49 লিঙ্গ : পুৰুষ	HXX1672588 ফটো উপলব্ধ	356 নাম : জয়মনী খাৰীয়া স্বামীৰ নাম: গোবিন্দ ঘৰ নং : 220 বয়স : 47 লিঙ্গ : মহিলা	HXX1672599 ফটো উপলব্ধ	357 নাম : মীনা চয় খাৰীয়া স্বামীৰ নাম: অমৃত খাৰীয়া ঘৰ নং : 220 বয়স : 43 লিঙ্গ : মহিলা	HXX0395426 ফটো উপলব্ধ
358 নাম : দেবিশী খাৰীয়া স্বামীৰ নাম: অমৰ খাৰীয়া ঘৰ নং : 220 বয়স : 36 লিঙ্গ : মহিলা	HXX0483396 ফটো উপলব্ধ	359 নাম : অমৰ খাৰীয়া পিতাৰ নাম: গোবিন্দ খাৰীয়া ঘৰ নং : 220 বয়স : 35 লিঙ্গ : পুৰুষ	HXX0643676 ফটো উপলব্ধ	360 নাম : অমৃত খাৰীয়া পিতাৰ নাম: গোবিন্দ খাৰীয়া ঘৰ নং : ২২০ বয়স : 31 লিঙ্গ : পুৰুষ	HXX0013027 ফটো উপলব্ধ



361 নাম : বাফেল লুগুন পিতাৰ নাম: ইলিয়াচ ঘৰ নং : ২২১ বয়স : 64 লিঙ্গ : পুৰুষ	HXX1672602 ফটো উপলব্ধ	362 নাম : বঞ্জিত লুগুন পিতাৰ নাম: বাফেল ঘৰ নং : 221 বয়স : 44 লিঙ্গ : পুৰুষ	HXX1672624 ফটো উপলব্ধ	363 নাম : অঞ্জলী লুগুন স্বামীৰ নাম: বঞ্জিত লুগুন ঘৰ নং : ২২১ বয়স : 31 লিঙ্গ : মহিলা	HXX0564427 ফটো উপলব্ধ
364 নাম : পুলিকা কুজুৰ পিতাৰ নাম: পাউলুচ ঘৰ নং : ২২২ বয়স : 59 লিঙ্গ : পুৰুষ	HXX1672646 ফটো উপলব্ধ	365 নাম : মিলিয়ানী কুজুৰ স্বামীৰ নাম: পুলিকা কুজুৰ ঘৰ নং : ২২২ বয়স : 54 লিঙ্গ : মহিলা	HXX1672657 ফটো উপলব্ধ	366 নাম : আচিছ কুজুৰ পিতাৰ নাম: পুলিকা কুজুৰ ঘৰ নং : ২২২ বয়স : 45 লিঙ্গ : পুৰুষ	HXX0076919 ফটো উপলব্ধ
367 নাম : দিল্লট কুজুৰ পিতাৰ নাম: পৌলিকৰ কুজুৰ ঘৰ নং : ২২২ বয়স : 36 লিঙ্গ : পুৰুষ	HXX0266965 ফটো উপলব্ধ	368 নাম : ললিতা বেগ কুজুৰ স্বামীৰ নাম: আচিছ কুজুৰ ঘৰ নং : ২২২ বয়স : 33 লিঙ্গ : মহিলা	HXX0232942 ফটো উপলব্ধ	369 নাম : দিছমা কুজুৰ পিতাৰ নাম: পুলিকা কুজুৰ ঘৰ নং : ২২২ বয়স : 31 লিঙ্গ : মহিলা	HXX0267039 ফটো উপলব্ধ
370 নাম : মিটকু মুগ্গা পিতাৰ নাম: বৈচেম ঘৰ নং : 223 বয়স : 61 লিঙ্গ : পুৰুষ	HXX1672680 ফটো উপলব্ধ	371 নাম : শুক্রমণী মুন্দা স্বামীৰ নাম: মিটকু ঘৰ নং : 223 বয়স : 57 লিঙ্গ : মহিলা	HXX1672691 ফটো উপলব্ধ	372 নাম : লদ মুগ্গা পিতাৰ নাম: মিটকু মুগ্গা ঘৰ নং : ২২৩ বয়স : 42 লিঙ্গ : পুৰুষ	HXX1672715 ফটো উপলব্ধ
373 নাম : লধা মুগ্গা পিতাৰ নাম: মিটকু মুগ্গা ঘৰ নং : 223 বয়স : 40 লিঙ্গ : পুৰুষ	HXX0230334 ফটো উপলব্ধ	374 নাম : বিনা মুগ্গা স্বামীৰ নাম: লধ মুগ্গা ঘৰ নং : 223 বয়স : 37 লিঙ্গ : মহিলা	HXX0226241 ফটো উপলব্ধ	375 নাম : সুচিতা মুগ্গা পিতাৰ নাম: মিটকু মুগ্গা ঘৰ নং : 223 বয়স : 36 লিঙ্গ : মহিলা	HXX0226373 ফটো উপলব্ধ
376 নাম : বিষ্টা মুগ্গা স্বামীৰ নাম: লধ মুগ্গা ঘৰ নং : 223 বয়স : 36 লিঙ্গ : মহিলা	HXX0226191 ফটো উপলব্ধ	377 নাম : চুমিতা মুগ্গা স্বামীৰ নাম: ডৰ মুগ্গা ঘৰ নং : 223 বয়স : 31 লিঙ্গ : মহিলা	HXX0267237 ফটো উপলব্ধ	378 নাম : বপালী মুগ্গা পিতাৰ নাম: মিটকু মুগ্গা ঘৰ নং : ২২৩ বয়স : 29 লিঙ্গ : মহিলা	HXX0226365 ফটো উপলব্ধ
379 নাম : দেবাৰ মুগ্গা পিতাৰ নাম: লীদা মুগ্গা ঘৰ নং : 223 বয়স : 23 লিঙ্গ : পুৰুষ	PSO0073791 ফটো উপলব্ধ	E 380 নাম : লীলাবৰ মুগ্গা পিতাৰ নাম: জেনাথন ঘৰ নং : ২২৪ বয়স : 62 লিঙ্গ : পুৰুষ	HXX1672726 ফটো উপলব্ধ	381 নাম : মীনা মুগ্গা স্বামীৰ নাম: লীলাবৰ মুগ্গা ঘৰ নং : ২২৪ বয়স : 57 লিঙ্গ : মহিলা	HXX1672737 ফটো উপলব্ধ
382 নাম : সুনালি মুগ্গা স্বামীৰ নাম: বতন মুগ্গা ঘৰ নং : 224 বয়স : 31 লিঙ্গ : মহিলা	HXX1630243 ফটো উপলব্ধ	383 নাম : বতন মুগ্গা পিতাৰ নাম: লীলাবৰ মুগ্গা ঘৰ নং : ২২৪ বয়স : 30 লিঙ্গ : পুৰুষ	HXX0267419 ফটো উপলব্ধ	384 নাম : বিনিতা মুগ্গা পিতাৰ নাম: লীলাবৰ মুগ্গা ঘৰ নং : ২২৪ বয়স : 29 লিঙ্গ : মহিলা	HXX0267435 ফটো উপলব্ধ
E 385 নাম : চান্তী মুগ্গা স্বামীৰ নাম: লীলাবৰ মুগ্গা ঘৰ নং : ২২৪ বয়স : 29 লিঙ্গ : মহিলা	HXX0267468 ফটো উপলব্ধ	386 নাম : বাহুল মুগ্গা পিতাৰ নাম: লীলাবৰ মুগ্গা ঘৰ নং : ২২৪ বয়স : 29 লিঙ্গ : পুৰুষ	HXX0077149 ফটো উপলব্ধ	387 নাম : সুনিতা মুগ্গা স্বামীৰ নাম: বতন মুগ্গা ঘৰ নং : ২২৪ বয়স : 29 লিঙ্গ : মহিলা	HXX0233734 ফটো উপলব্ধ
388 নাম : আনিচা মুগ্গা স্বামীৰ নাম: বাহুল মুগ্গা ঘৰ নং : 224 বয়স : 23 লিঙ্গ : মহিলা	HXX1594118 ফটো উপলব্ধ	389 নাম : বৃধনী মুগ্গা স্বামীৰ নাম: গৌবিন্দ ঘৰ নং : ২২৫ বয়স : 47 লিঙ্গ : মহিলা	HXX1672759 ফটো উপলব্ধ	390 নাম : বৃধনী খাৰীয়া স্বামীৰ নাম: তিৰ্থনাথ খাৰীয়া ঘৰ নং : ২২৫ বয়স : 44 লিঙ্গ : মহিলা	HXX0226381 ফটো উপলব্ধ



391 নাম : আনন্দ মুণ্ডা পিতাৰ নাম: পৌৰবিন মুণ্ডা ঘৰ নং : ২২৫ বয়স : 29 লিঙ্গ : পুৰুষ	HXX0423343 ফটো উপলব্ধ	392 নাম : মংৰা খাৰীয়া পিতাৰ নাম: পুঞ্জনাথ ঘৰ নং : ২২৬ বয়স : 67 লিঙ্গ : পুৰুষ	HXX1672760 ফটো উপলব্ধ	E 393 নাম : শুক্রমণী খাৰীয়া স্বামীৰ নাম: মংৰা ঘৰ নং : ২২৬ বয়স : 62 লিঙ্গ : মহিলা	HXX1672782 ফটো উপলব্ধ
394 নাম : লাহিৰী খাৰীয়া পিতাৰ নাম: মংৰা ঘৰ নং : ২২৬ বয়স : 45 লিঙ্গ : মহিলা	HXX1672793 ফটো উপলব্ধ	395 নাম : ধৰ্মেশ্বৰ খাৰীয়া পিতাৰ নাম: মংৰা খাৰীয়া ঘৰ নং : ২২৬ বয়স : 39 লিঙ্গ : পুৰুষ	HXX0267765 ফটো উপলব্ধ	396 নাম : সুনিতা খাৰীয়া স্বামীৰ নাম: ধৰ্মেশ্বৰ খাৰীয়া ঘৰ নং : 226 বয়স : 36 লিঙ্গ : মহিলা	HXX0482752 ফটো উপলব্ধ
397 নাম : তুৰেশ্বৰ খাৰীয়া পিতাৰ নাম: মংৰা খাৰীয়া ঘৰ নং : ২২৬ বয়স : 33 লিঙ্গ : পুৰুষ	HXX0013028 ফটো উপলব্ধ	398 নাম : বঞ্জিতা খাৰীয়া পিতাৰ নাম: মংৰা খাৰীয়া ঘৰ নং : ২২৬ বয়স : 29 লিঙ্গ : মহিলা	HXX0563809 ফটো উপলব্ধ	399 নাম : বেল মুণ্ডা স্বামীৰ নাম: তুৰেশ্বৰ মুণ্ডা ঘৰ নং : ২২৬ বয়স : 28 লিঙ্গ : মহিলা	HXX0267807 ফটো উপলব্ধ
400 নাম : মাধ খাৰীয়া পিতাৰ নাম: পুঞ্জনাথ ঘৰ নং : 228 বয়স : 52 লিঙ্গ : পুৰুষ	HXX1672806 ফটো উপলব্ধ	401 নাম : মংৰা খাৰীয়া স্বামীৰ নাম: মাধ ঘৰ নং : 228 বয়স : 49 লিঙ্গ : মহিলা	HXX1672817 ফটো উপলব্ধ	402 নাম : ৰাজু লুগুন মুণ্ডা পিতাৰ নাম: লিলাবিৰ লুগুন মুণ্ডা ঘৰ নং : ২২৮ বয়স : 31 লিঙ্গ : পুৰুষ	HXX0077719 ফটো উপলব্ধ
403 নাম : অৰ্পন খাৰীয়া পিতাৰ নাম: মাধ খাৰীয়া ঘৰ নং : 228 বয়স : 27 লিঙ্গ : পুৰুষ	HXX0464271 ফটো উপলব্ধ	404 নাম : অপিলা খাৰীয়া স্বামীৰ নাম: অৰ্পন খাৰীয়া ঘৰ নং : 228 বয়স : 24 লিঙ্গ : মহিলা	PSO0032706 ফটো উপলব্ধ	405 নাম : দিলিপ খাৰীয়া পিতাৰ নাম: পুঞ্জনাথ ঘৰ নং : ২২৯ বয়স : 59 লিঙ্গ : পুৰুষ	HXX1672828 ফটো উপলব্ধ
406 নাম : মংলী খাৰীয়া স্বামীৰ নাম: দিলিপ ঘৰ নং : ২২৯ বয়স : 56 লিঙ্গ : মহিলা	HXX1672839 ফটো উপলব্ধ	E 407 নাম : বিৰছা লুগুন পিতাৰ নাম: ছমা ঘৰ নং : ২৩০ বয়স : 62 লিঙ্গ : পুৰুষ	HXX1672851 ফটো উপলব্ধ	E 408 নাম : টিংৰী লুগুন স্বামীৰ নাম: বিৰছা ঘৰ নং : ২৩০ বয়স : 57 লিঙ্গ : মহিলা	HXX1672862 ফটো উপলব্ধ
409 নাম : বগি লুগুন স্বামীৰ নাম: নৰেশ লুগুন ঘৰ নং : ২৩০ বয়স : 37 লিঙ্গ : মহিলা	HXX0228544 ফটো উপলব্ধ	410 নাম : ৰাম লুগুন পিতাৰ নাম: যোগেন লুগুন ঘৰ নং : ২৩০ বয়স : 34 লিঙ্গ : পুৰুষ	HXX0270009 ফটো উপলব্ধ	411 নাম : ৰিচিমা মুণ্ডা পিতাৰ নাম: যোগেন মুণ্ডা ঘৰ নং : ২৩০ বয়স : 28 লিঙ্গ : মহিলা	HXX0270108 ফটো উপলব্ধ
412 নাম : যোগেন লুগুন পিতাৰ নাম: ছমা লুগুন ঘৰ নং : ২৩০ক বয়স : 47 লিঙ্গ : পুৰুষ	HXX0013030 ফটো উপলব্ধ	413 নাম : চিলাবতী লুগুন স্বামীৰ নাম: যোগেন লুগুন ঘৰ নং : ২৩০ক বয়স : 42 লিঙ্গ : মহিলা	HXX0013031 ফটো উপলব্ধ	414 নাম : নৱেছ লুগুন পিতাৰ নাম: যোগেন লুগুন ঘৰ নং : ২৩০ক বয়স : 40 লিঙ্গ : পুৰুষ	HXX0013032 ফটো উপলব্ধ
415 নাম : লধা লুগুন পিতাৰ নাম: ছমা লুগুন ঘৰ নং : 231 বয়স : 67 লিঙ্গ : পুৰুষ	HXX1672895 ফটো উপলব্ধ	416 নাম : মাৰিয়াম লুগুন স্বামীৰ নাম: লধা ঘৰ নং : 231 বয়স : 62 লিঙ্গ : মহিলা	HXX1672908 ফটো উপলব্ধ	417 নাম : চেভেত্তী লুগুন পিতাৰ নাম: লধা লুগুন ঘৰ নং : ২৩১ বয়স : 44 লিঙ্গ : পুৰুষ	HXX1672964 ফটো উপলব্ধ
418 নাম : পাতলী লুগুন স্বামীৰ নাম: ইতি ঘৰ নং : 231 বয়স : 42 লিঙ্গ : মহিলা	HXX1672919 ফটো উপলব্ধ	419 নাম : জয়মাচী লুগুন পিতাৰ নাম: লধা লুগুন ঘৰ নং : 231 বয়স : 37 লিঙ্গ : মহিলা	HXX1672986 ফটো উপলব্ধ	420 নাম : মাৰিয়াম লুগুন পিতাৰ নাম: লধা লুগুন ঘৰ নং : 231 বয়স : 35 লিঙ্গ : পুৰুষ	HXX1672942 ফটো উপলব্ধ



421 নাম : গুণজা লগুণ পিতাৰ নাম: লধা লগুণ ঘৰ নং : ২৩১ বয়স : 34 লিঙ্গ : মহিলা	HXX1672953 ফটো উপলব্ধ	422 নাম : বিজনী লগুণ স্বামীৰ নাম: চেভেত্তী লগুণ ঘৰ নং : ২৩১ বয়স : 34 লিঙ্গ : মহিলা	HXX1672975 ফটো উপলব্ধ	423 নাম : সুৰেশ লগুণ পিতাৰ নাম: লধা লগুণ ঘৰ নং : 231 বয়স : 28 লিঙ্গ : পুৰুষ	HXX0234682 ফটো উপলব্ধ
424 নাম : বিচাল লগুণ পিতাৰ নাম: চেভেত্তী লগুণ ঘৰ নং : ২৩১ বয়স : 25 লিঙ্গ : পুৰুষ	HXX0563551 ফটো উপলব্ধ	425 নাম : বশিা উৰাং স্বামীৰ নাম: বিচাল লগুণ ঘৰ নং : ২৩১ বয়স : 24 লিঙ্গ : মহিলা	HXX0563544 ফটো উপলব্ধ	426 নাম : দিবিকা লগুণ পিতাৰ নাম: চেভেত্তী লগুণ ঘৰ নং : 231 বয়স : 20 লিঙ্গ : মহিলা	PSO0032680 ফটো উপলব্ধ
E 427 নাম : জুলিয়োচ বংকৰ পিতাৰ নাম: জুলিউচ বংকৰ ঘৰ নং : ২৩২ বয়স : 72 লিঙ্গ : পুৰুষ	HXX1672997 ফটো উপলব্ধ	428 নাম : ফিলমিনা বংকৰ স্বামীৰ নাম: জুলিউচ ঘৰ নং : ২৩২ বয়স : 67 লিঙ্গ : মহিলা	HXX1673003 ফটো উপলব্ধ	S 429 নাম : আন্টিনা বংকৰ পিতাৰ নাম: জুলিউচ ঘৰ নং : ২৩২ বয়স : 52 লিঙ্গ : পুৰুষ	HXX1673014 ফটো উপলব্ধ
S 430 নাম : বিনা বংকৰ স্বামীৰ নাম: আন্টিনা বংকৰ ঘৰ নং : ২৩২ বয়স : 49 লিঙ্গ : মহিলা	HXX1673025 ফটো উপলব্ধ	431 নাম : ইষ্টানিচ বংকৰ পিতাৰ নাম: জুলিউচ ঘৰ নং : ২৩২ বয়স : 49 লিঙ্গ : পুৰুষ	HXX1673036 ফটো উপলব্ধ	E 432 নাম : গীতা বংকৰ পিতাৰ নাম: জুলিউচ ঘৰ নং : ২৩২ বয়স : 47 লিঙ্গ : মহিলা	HXX1673047 ফটো উপলব্ধ
433 নাম : ব্ৰজেন বংকৰ পিতাৰ নাম: জুলিউচ ঘৰ নং : ২৩২ বয়স : 45 লিঙ্গ : পুৰুষ	HXX1673058 ফটো উপলব্ধ	S 434 নাম : সাবিল বংকৰ পিতাৰ নাম: জুলিউচ ঘৰ নং : ২৩২ বয়স : 41 লিঙ্গ : পুৰুষ	HXX1673069 ফটো উপলব্ধ	435 নাম : এথেল বংকৰ স্বামীৰ নাম: ইচতানিছ বংকৰ ঘৰ নং : ২৩২ বয়স : 37 লিঙ্গ : মহিলা	HXX1840568 ফটো উপলব্ধ
# 436 নাম : চেলেচটিনা খেচ বংকৰ পিতাৰ নাম: ব্ৰজেন বংকৰ ঘৰ নং : ২৩২ বয়স : 31 লিঙ্গ : মহিলা	HXX1840682 ফটো উপলব্ধ	437 নাম : তাৰকেশ্বৰ মিশ্ৰ পিতাৰ নাম: লালচন ঘৰ নং : 234 বয়স : 64 লিঙ্গ : পুৰুষ	HXX1673070 ফটো উপলব্ধ	438 নাম : মঞ্জুদেবী মিশ্ৰ স্বামীৰ নাম: তাৰকেশ্বৰ মিশ্ৰ ঘৰ নং : 234 বয়স : 60 লিঙ্গ : মহিলা	HXX1673081 ফটো উপলব্ধ
439 নাম : মনোজ মিশ্ৰ পিতাৰ নাম: তাৰকেশ্বৰ মিশ্ৰ ঘৰ নং : ২৩৪ বয়স : 50 লিঙ্গ : পুৰুষ	HXX1673092 ফটো উপলব্ধ	440 নাম : মহেশ মিশ্ৰ পিতাৰ নাম: তাৰকেশ্বৰ মিশ্ৰ ঘৰ নং : ২৩৪ বয়স : 43 লিঙ্গ : পুৰুষ	HXX1673105 ফটো উপলব্ধ	441 নাম : পৰমিলা মিশ্ৰ স্বামীৰ নাম: মনুজ মিশ্ৰ ঘৰ নং : 234 বয়স : 34 লিঙ্গ : মহিলা	HXX0232215 ফটো উপলব্ধ
442 নাম : মঞ্জু মিশ্ৰ স্বামীৰ নাম: মহেশ মিশ্ৰ ঘৰ নং : ২৩৪ বয়স : 31 লিঙ্গ : মহিলা	HXX0231092 ফটো উপলব্ধ	# 443 নাম : বমাছ মিশ্ৰ পিতাৰ নাম: তাৰকেশ্বৰ মিশ্ৰ ঘৰ নং : 234 বয়স : 30 লিঙ্গ : পুৰুষ	HXX0270587 ফটো উপলব্ধ	# 444 নাম : চুবেছ মিশ্ৰ পিতাৰ নাম: তাৰকেশ্বৰ মিশ্ৰ ঘৰ নং : 234 বয়স : 29 লিঙ্গ : পুৰুষ	HXX0270595 ফটো উপলব্ধ
# 445 নাম : সপ্না মিশ্ৰ স্বামীৰ নাম: তাৰকেশ্বৰ মিশ্ৰ ঘৰ নং : 234 বয়স : 27 লিঙ্গ : মহিলা	PSO0073767 ফটো উপলব্ধ	E 446 নাম : বিৰচা ধান পিতাৰ নাম: থমাচ ঘৰ নং : ২৩৫ বয়স : 47 লিঙ্গ : পুৰুষ	HXX1673116 ফটো উপলব্ধ	447 নাম : মিনতী ধান স্বামীৰ নাম: বিৰচা ধান ঘৰ নং : ২৩৫ বয়স : 45 লিঙ্গ : মহিলা	HXX1673127 ফটো উপলব্ধ
448 নাম : বিনদ ধানৱাৰ পিতাৰ নাম: বিৰাজ ধানৱাৰ ঘৰ নং : ২৩৫ বয়স : 28 লিঙ্গ : পুৰুষ	HXX0270769 ফটো উপলব্ধ	449 নাম : মণিকা ধনৱৰ স্বামীৰ নাম: বিনোদ ধনৱৰ ঘৰ নং : 235 বয়স : 28 লিঙ্গ : মহিলা	HXX1716885 ফটো উপলব্ধ	450 নাম : আকাশ ধানোৱাৰ পিতাৰ নাম: বিৰচা ধানোৱাৰ ঘৰ নং : ২৩৫ বয়স : 26 লিঙ্গ : পুৰুষ	HXX0563692 ফটো উপলব্ধ



451 নাম : মৌচুমী ধানোৱাৰ স্বামীৰ নাম : আকাশ ধানোৱাৰ ঘৰ নং : ২৩৫ বয়স : 24 লিঙ্গ : মহিলা	HXX0563676 ফটো উপলব্ধ	452 নাম : পিংকী ধানোৱাৰ পিতাৰ নাম : বিশা ধানোৱাৰ ঘৰ নং : 235 বয়স : 22 লিঙ্গ : মহিলা	PSO0032631 ফটো উপলব্ধ	E 453 নাম : আচাব ধান পিতাৰ নাম : মানচুক ঘৰ নং : ২৩৬ বয়স : 67 লিঙ্গ : পুৰুষ	HXX1673138 ফটো উপলব্ধ
454 নাম : বিগনী ধান স্বামীৰ নাম : আচাব ধান ঘৰ নং : ২৩৬ বয়স : 62 লিঙ্গ : মহিলা	HXX1673149 ফটো উপলব্ধ	455 নাম : সুচিন ধান পিতাৰ নাম : আচাব ধান ঘৰ নং : 236 বয়স : 48 লিঙ্গ : পুৰুষ	HXX1673172 ফটো উপলব্ধ	456 নাম : নিৰাল ধান পিতাৰ নাম : আচাব ঘৰ নং : 236 বয়স : 43 লিঙ্গ : পুৰুষ	HXX1673194 ফটো উপলব্ধ
457 নাম : অঞ্জলী একা ধান স্বামীৰ নাম : নিৰাল ধান ঘৰ নং : 236 বয়স : 41 লিঙ্গ : মহিলা	HXX0228783 ফটো উপলব্ধ	458 নাম : থমাশ ধানোৱাৰ পিতাৰ নাম : আচাপ ধান ঘৰ নং : ২৩৬ বয়স : 36 লিঙ্গ : পুৰুষ	HXX0446674 ফটো উপলব্ধ	459 নাম : চুনিল ধান স্বামীৰ নাম : পাউলুচ ধান ঘৰ নং : 236 বয়স : 33 লিঙ্গ : মহিলা	HXX0447508 ফটো উপলব্ধ
460 নাম : পালুচ ধান পিতাৰ নাম : আচাপ ধান ঘৰ নং : 236 বয়স : 31 লিঙ্গ : পুৰুষ	HXX0270827 ফটো উপলব্ধ	461 নাম : সুস্মিতা খাৰিয়া ধান স্বামীৰ নাম : আগষ্ট ধান ঘৰ নং : 236 বয়স : 27 লিঙ্গ : মহিলা	HXX1427004 ফটো উপলব্ধ	462 নাম : আগষ্ট ধান পিতাৰ নাম : সুশীল ধান ঘৰ নং : 236 বয়স : 25 লিঙ্গ : পুৰুষ	HXX1426980 ফটো উপলব্ধ
463 নাম : শান্তীনা ধানোৱাৰ পিতাৰ নাম : সুশীল ধানোৱাৰ ঘৰ নং : 236 বয়স : 23 লিঙ্গ : মহিলা	PSO0032649 ফটো উপলব্ধ	464 নাম : ওৱেন ধানোৱাৰ পিতাৰ নাম : মানচুক ধানোৱাৰ ঘৰ নং : 236 বয়স : 21 লিঙ্গ : পুৰুষ	PSO0032664 ফটো উপলব্ধ	465 নাম : মহেশ ধানোৱাৰ পিতাৰ নাম : সুশীল ধানোৱাৰ ঘৰ নং : 236 বয়স : 21 লিঙ্গ : পুৰুষ	PSO0032672 ফটো উপলব্ধ
E 466 নাম : ঘিচু উৰাং পিতাৰ নাম : বধু ঘৰ নং : ২৩৭ বয়স : 70 লিঙ্গ : পুৰুষ	HXX1673207 ফটো উপলব্ধ	467 নাম : দীপালী উৰাং পিতাৰ নাম : ঘিচু ঘৰ নং : 237 বয়স : 45 লিঙ্গ : মহিলা	HXX1673241 ফটো উপলব্ধ	468 নাম : যুগল উৰাং পিতাৰ নাম : ঘিচু ঘৰ নং : 237 বয়স : 42 লিঙ্গ : পুৰুষ	HXX1673230 ফটো উপলব্ধ
469 নাম : মহাবিৰ উৰাং পিতাৰ নাম : ঘিচু উৰাং ঘৰ নং : 237 বয়স : 36 লিঙ্গ : পুৰুষ	HXX1673252 ফটো উপলব্ধ	470 নাম : জিতীয়া ওৰাং পিতাৰ নাম : বধু ঘৰ নং : ২৩৮ বয়স : 68 লিঙ্গ : পুৰুষ	HXX1673274 ফটো উপলব্ধ	471 নাম : নানকি উৰাং স্বামীৰ নাম : সুখনন উৰাং ঘৰ নং : 238 বয়স : 41 লিঙ্গ : মহিলা	HXX1673309 ফটো উপলব্ধ
472 নাম : মিন উৰাং পিতাৰ নাম : জিতীয়া উৰাং ঘৰ নং : ২৩৮ বয়স : 34 লিঙ্গ : মহিলা	HXX0271098 ফটো উপলব্ধ	473 নাম : কৃষান উৰাং পিতাৰ নাম : সুকন্দ উৰাং ঘৰ নং : 238 বয়স : 24 লিঙ্গ : পুৰুষ	PSO0032698 ফটো উপলব্ধ	E 474 নাম : লালমোহন ওৰাং পিতাৰ নাম : জিতীয়া ঘৰ নং : ২৩৯ বয়স : 54 লিঙ্গ : পুৰুষ	HXX1673310 ফটো উপলব্ধ
E 475 নাম : বুক্ৰিণী ওৰাং স্বামীৰ নাম : লালমোহন ঘৰ নং : 239 বয়স : 50 লিঙ্গ : মহিলা	HXX1673321 ফটো উপলব্ধ	476 নাম : লমেকু ওৰাং পিতাৰ নাম : লালমোহন ঘৰ নং : ২৩৯ বয়স : 47 লিঙ্গ : পুৰুষ	HXX1673332 ফটো উপলব্ধ	477 নাম : মামনী ওৰাং স্বামীৰ নাম : লমেকু ওৰাং ঘৰ নং : ২৩৯ বয়স : 43 লিঙ্গ : মহিলা	HXX1673343 ফটো উপলব্ধ
478 নাম : বমেশ উৰাং পিতাৰ নাম : লালমোহন উৰাং ঘৰ নং : ২৩৯ বয়স : 32 লিঙ্গ : পুৰুষ	HXX0271346 ফটো উপলব্ধ	479 নাম : ৰিমা উৰাং স্বামীৰ নাম : বমেশ উৰাং ঘৰ নং : 239 বয়স : 32 লিঙ্গ : মহিলা	HXX1615707 ফটো উপলব্ধ	480 নাম : উমেশ উৰাং পিতাৰ নাম : লালমোহন উৰাং ঘৰ নং : ২৩৯ বয়স : 30 লিঙ্গ : পুৰুষ	HXX0218172 ফটো উপলব্ধ



481 নাম : চান্তী তপু স্বামীৰ নাম: লাভৰিউচ তপু ঘৰ নং : 240 বয়স : 39 লিঙ্গ : মহিলা	HXX0013033 ফটো উপলব্ধ	482 নাম : অভিৰাম বংকৰ পিতাৰ নাম: প্ৰভুচাই ঘৰ নং : 281 বয়স : 67 লিঙ্গ : পুৰুষ	HXX1673354 ফটো উপলব্ধ	483 নাম : মৰিয়ম বংকৰ স্বামীৰ নাম: অভিৰাম ঘৰ নং : 281 বয়স : 63 লিঙ্গ : মহিলা	HXX1673365 ফটো উপলব্ধ
484 নাম : জ্যোতি একা বংকৰ স্বামীৰ নাম: নুৰাজ বংকৰ ঘৰ নং : 281 বয়স : 36 লিঙ্গ : মহিলা	HXX0395467 ফটো উপলব্ধ	485 নাম : নোৱাছ বংকৰ পিতাৰ নাম: অভিৰাম বংকৰ ঘৰ নং : 281 বয়স : 36 লিঙ্গ : পুৰুষ	HXX1673376 ফটো উপলব্ধ	486 নাম : দিনোচ বংকৰ পিতাৰ নাম: অভিৰাম বংকৰ ঘৰ নং : 281 বয়স : 36 লিঙ্গ : পুৰুষ	HXX0272997 ফটো উপলব্ধ
487 নাম : কতীনা ইন্দোৱাৰ বংকৰ স্বামীৰ নাম: দিনুচ বংকৰ ঘৰ নং : 281 বয়স : 31 লিঙ্গ : মহিলা	HXX0394825 ফটো উপলব্ধ	488 নাম : চিলবিনা বংকৰ স্বামীৰ নাম: লুইচ বংকৰ ঘৰ নং : 281 বয়স : 61 লিঙ্গ : মহিলা	HXX1840626 ফটো উপলব্ধ	489 নাম : জুলিউচ বংকৰ পিতাৰ নাম: কন্দা ঘৰ নং : 281 বয়স : 57 লিঙ্গ : পুৰুষ	HXX1673387 ফটো উপলব্ধ
490 নাম : পিত্ৰোচ বংকৰ পিতাৰ নাম: কন্দা বংকৰ ঘৰ নং : 243 বয়স : 46 লিঙ্গ : পুৰুষ	HXX1673412 ফটো উপলব্ধ	491 নাম : জুবেল বংকৰ পিতাৰ নাম: কন্দা ঘৰ নং : 281 বয়স : 42 লিঙ্গ : পুৰুষ	HXX1673445 ফটো উপলব্ধ	492 নাম : ললিতা বংকৰ স্বামীৰ নাম: জুৱেল বংকৰ ঘৰ নং : 281 বয়স : 41 লিঙ্গ : মহিলা	HXX0563528 ফটো উপলব্ধ
E 493 নাম : কুপা ধন বংকৰ স্বামীৰ নাম: জুলিউচ বংকাৰ ঘৰ নং : 281 বয়স : 38 লিঙ্গ : মহিলা	HXX0424218 ফটো উপলব্ধ	494 নাম : কাৰ্টিণা বংকৰ স্বামীৰ নাম: পাছকাল বংকৰ ঘৰ নং : 281 বয়স : 36 লিঙ্গ : মহিলা	HXX1840535 ফটো উপলব্ধ	495 নাম : ইমলিয়া বংকৰ পিতাৰ নাম: জুলিউচ বংকৰ ঘৰ নং : 281 বয়স : 36 লিঙ্গ : মহিলা	HXX1673467 ফটো উপলব্ধ
496 নাম : আলোকচিয়ুচ বংকৰ পিতাৰ নাম: পাছকাল বংকৰ ঘৰ নং : 281 বয়স : 33 লিঙ্গ : পুৰুষ	HXX1840886 ফটো উপলব্ধ	497 নাম : বেনজমনি বংকৰ পিতাৰ নাম: জুলিউচ বংকৰ ঘৰ নং : 281 বয়স : 32 লিঙ্গ : মহিলা	HXX1673456 ফটো উপলব্ধ	498 নাম : আনন্দ বংকাৰ পিতাৰ নাম: পাচকাল বংকাৰ ঘৰ নং : 281 বয়স : 30 লিঙ্গ : পুৰুষ	HXX0229401 ফটো উপলব্ধ
499 নাম : ৰিমা বংকাৰ পিতাৰ নাম: পাচকাল বংকাৰ ঘৰ নং : 281 বয়স : 29 লিঙ্গ : মহিলা	HXX0228320 ফটো উপলব্ধ	500 নাম : ফুলমনি বংকৰ স্বামীৰ নাম: আনন্দ বংকৰ ঘৰ নং : 281 বয়স : 29 লিঙ্গ : মহিলা	HXX1179597 ফটো উপলব্ধ	501 নাম : চুচিলা কাণ্ডলানা বংকৰ স্বামীৰ নাম: আলোকচিয়ুচ বংকৰ ঘৰ নং : 281 বয়স : 28 লিঙ্গ : মহিলা	HXX1840591 ফটো উপলব্ধ
502 নাম : আমৰুচ বংকাৰ পিতাৰ নাম: পাচকাল বংকাৰ ঘৰ নং : 281 বয়স : 26 লিঙ্গ : পুৰুষ	HXX0229534 ফটো উপলব্ধ	E 503 নাম : যুচেফ জজবাৰ পিতাৰ নাম: উছা জজবাৰ ঘৰ নং : 244 বয়স : 70 লিঙ্গ : পুৰুষ	HXX1673503 ফটো উপলব্ধ	504 নাম : অঞ্জলা জজবাৰ পিতাৰ নাম: য়োচে ফ জজবাৰ ঘৰ নং : 288 বয়স : 57 লিঙ্গ : মহিলা	HXX1673514 ফটো উপলব্ধ
505 নাম : মিলিয়ানী জজবাৰ স্বামীৰ নাম: থমাচ জজবাৰ ঘৰ নং : 244 বয়স : 46 লিঙ্গ : মহিলা	HXX0273185 ফটো উপলব্ধ	506 নাম : পিতাৰ জজবাৰ পিতাৰ নাম: যুচেফ জজবাৰ ঘৰ নং : 244 বয়স : 46 লিঙ্গ : পুৰুষ	HXX1673536 ফটো উপলব্ধ	507 নাম : থমাচ জজবাৰ পিতাৰ নাম: য়োচে ফ জজবাৰ ঘৰ নং : 244 বয়স : 45 লিঙ্গ : পুৰুষ	HXX1673525 ফটো উপলব্ধ
508 নাম : এলিজাবেথ জজবাৰ পিতাৰ নাম: য়োচেফ জজবাৰ ঘৰ নং : 288 বয়স : 37 লিঙ্গ : মহিলা	HXX1673489 ফটো উপলব্ধ	509 নাম : ভিক্টৰীয়া জজবাৰ পিতাৰ নাম: য়োচেফ জজবাৰ ঘৰ নং : 288 বয়স : 33 লিঙ্গ : মহিলা	HXX1673490 ফটো উপলব্ধ	510 নাম : অনিতা জজবাৰ স্বামীৰ নাম: পিতাৰ জজবাৰ ঘৰ নং : 288 বয়স : 32 লিঙ্গ : মহিলা	HXX1840400 ফটো উপলব্ধ



511 নাম : চিমা মুণ্ডা পিতাৰ নাম : লিলাবৰ মুণ্ডা ঘৰ নং : 288 বয়স : 30 লিঙ্গ : মহিলা	HXX0083667 ফটো উপলব্ধ	512 নাম : অচীৰিতা লোশ্ণা স্বামীৰ নাম : লেখন লোশ্ণা ঘৰ নং : 244 বয়স : 27 লিঙ্গ : মহিলা	HXX0278598 ফটো উপলব্ধ	513 নাম : ৰিমিচ জজৱাৰ পিতাৰ নাম : যাচেফ. জজৱাৰ ঘৰ নং : 244 বয়স : 26 লিঙ্গ : পুৰুষ	HXX1612050 ফটো উপলব্ধ
514 নাম : ৰিমচ জজৱাৰ পিতাৰ নাম : আন্দ্রিয়াচ জজৱাৰ ঘৰ নং : 244 বয়স : 24 লিঙ্গ : পুৰুষ	HXX1428531 ফটো উপলব্ধ	515 নাম : জুলেখা জজৱাৰ পিতাৰ নাম : থমাই জজৱাৰ ঘৰ নং : 288 বয়স : 23 লিঙ্গ : মহিলা	HXX0564153 ফটো উপলব্ধ	516 নাম : ফুলতী মৰাণ স্বামীৰ নাম : কাশীনাথ মৰাণ ঘৰ নং : 285 বয়স : 80 লিঙ্গ : মহিলা	HXX1673547 ফটো উপলব্ধ
E 517 নাম : ইন্দ্ৰেশ্বৰ মৰাণ পিতাৰ নাম : কাশীনাথ ঘৰ নং : 285 বয়স : 60 লিঙ্গ : পুৰুষ	HXX1673558 ফটো উপলব্ধ	518 নাম : সত্য বতী মৰাণ স্বামীৰ নাম : ইন্দ্ৰেশ্বৰ মৰাণ ঘৰ নং : 285 বয়স : 54 লিঙ্গ : মহিলা	HXX1673569 ফটো উপলব্ধ	519 নাম : অম্বেশ্বৰ মৰাণ পিতাৰ নাম : কাশীনাথ ঘৰ নং : 285 বয়স : 52 লিঙ্গ : পুৰুষ	HXX1673570 ফটো উপলব্ধ
520 নাম : স্বপ্না মৰাণ স্বামীৰ নাম : অম্বেশ্বৰ মৰাণ ঘৰ নং : 285 বয়স : 49 লিঙ্গ : মহিলা	HXX1673581 ফটো উপলব্ধ	521 নাম : বিনন্দ মৰাণ পিতাৰ নাম : ঘনকান্ত মৰাণ ঘৰ নং : 285 বয়স : 33 লিঙ্গ : পুৰুষ	HXX0232710 ফটো উপলব্ধ	522 নাম : নিৰুপম মৰাণ পিতাৰ নাম : ইন্দ্ৰেশ্বৰ মৰাণ ঘৰ নং : 285 বয়স : 29 লিঙ্গ : পুৰুষ	HXX0234781 ফটো উপলব্ধ
523 নাম : মম্পি মৰাণ পিতাৰ নাম : ইন্দ্ৰেশ্বৰ মৰাণ ঘৰ নং : 245 বয়স : 28 লিঙ্গ : মহিলা	HXX0522318 ফটো উপলব্ধ	524 নাম : ৰিণা শইকীয়া মৰাণ স্বামীৰ নাম : বিনন্দ মৰাণ ঘৰ নং : 245 বয়স : 27 লিঙ্গ : মহিলা	HXX0421982 ফটো উপলব্ধ	525 নাম : মুনমী চুতীয়া মৰাণ স্বামীৰ নাম : নিৰুপম মৰাণ ঘৰ নং : 245 বয়স : 27 লিঙ্গ : মহিলা	HXX1662394 ফটো উপলব্ধ
526 নাম : ঘন মৰাণ পিতাৰ নাম : খৰ্গেশ্বৰ ঘৰ নং : 285ক বয়স : 79 লিঙ্গ : পুৰুষ	HXX1673592 ফটো উপলব্ধ	527 নাম : মদন মৰাণ পিতাৰ নাম : ঘন ঘৰ নং : 285ক বয়স : 41 লিঙ্গ : পুৰুষ	HXX1673627 ফটো উপলব্ধ	528 নাম : অসল্যা শইকীয়া মৰাণ স্বামীৰ নাম : মদন মৰাণ ঘৰ নং : 246 বয়স : 45 লিঙ্গ : মহিলা	HXX1453042 ফটো উপলব্ধ
529 নাম : প্ৰবীন মৰাণ পিতাৰ নাম : কুলেশ্বৰ ঘৰ নং : 289 বয়স : 61 লিঙ্গ : পুৰুষ	HXX1673650 ফটো উপলব্ধ	530 নাম : অনপ্ৰভা মৰাণ স্বামীৰ নাম : প্ৰবীন ঘৰ নং : 289 বয়স : 52 লিঙ্গ : মহিলা	HXX1673661 ফটো উপলব্ধ	531 নাম : মইনামতী মৰাণ স্বামীৰ নাম : বিজুল মৰাণ ঘৰ নং : 289 বয়স : 32 লিঙ্গ : মহিলা	HXX0447458 ফটো উপলব্ধ
532 নাম : বিজুল মৰাণ পিতাৰ নাম : পবিন মৰাণ ঘৰ নং : 289 বয়স : 31 লিঙ্গ : পুৰুষ	HXX1840295 ফটো উপলব্ধ	533 নাম : যতীন মৰাণ পিতাৰ নাম : কুলেশ্বৰ ঘৰ নং : 288 বয়স : 54 লিঙ্গ : পুৰুষ	HXX1673683 ফটো উপলব্ধ	E 534 নাম : চফলা মৰাণ স্বামীৰ নাম : যতীন ঘৰ নং : 288 বয়স : 47 লিঙ্গ : মহিলা	HXX1673694 ফটো উপলব্ধ
535 নাম : অসীম মৰাণ পিতাৰ নাম : যতীন মৰাণ ঘৰ নং : 288 বয়স : 25 লিঙ্গ : পুৰুষ	HXX0564591 ফটো উপলব্ধ	536 নাম : ভেঙুল মৰাণ পিতাৰ নাম : তেপু ঘৰ নং : 289 বয়স : 74 লিঙ্গ : পুৰুষ	HXX1673707 ফটো উপলব্ধ	537 নাম : বিমল মৰাণ পিতাৰ নাম : ভেঙুল মৰাণ ঘৰ নং : 289 বয়স : 46 লিঙ্গ : পুৰুষ	HXX1673718 ফটো উপলব্ধ
538 নাম : প্ৰিয়লা মৰাণ স্বামীৰ নাম : বিমল মৰাণ ঘৰ নং : 289 বয়স : 44 লিঙ্গ : মহিলা	HXX1673729 ফটো উপলব্ধ	539 নাম : ৰন্তু মৰাণ পিতাৰ নাম : বিমল মৰাণ ঘৰ নং : 289 বয়স : 29 লিঙ্গ : পুৰুষ	HXX0395319 ফটো উপলব্ধ	540 নাম : জিতু মৰাণ পিতাৰ নাম : বিমল মৰাণ ঘৰ নং : 289 বয়স : 26 লিঙ্গ : পুৰুষ	HXX0423798 ফটো উপলব্ধ



541 নাম : তৰালী মৰাণ স্বামীৰ নাম: জিতু মৰাণ ঘৰ নং : 249 বয়স : 24 লিঙ্গ : মহিলা	PSO0032433 ফটো উপলব্ধ	542 নাম : মনু মৰাণ পিতাৰ নাম: বিমল মৰাণ ঘৰ নং : 249 বয়স : 22 লিঙ্গ : পুৰুষ	PSO0032193 ফটো উপলব্ধ	543 নাম : প্ৰহীলা মৰাণ স্বামীৰ নাম: খৰ্গেশ্বৰ ঘৰ নং : 250 বয়স : 67 লিঙ্গ : মহিলা	HXX1673741 ফটো উপলব্ধ
544 নাম : ৰাজীব মৰাণ পিতাৰ নাম: খৰ্গেশ্বৰ ঘৰ নং : 250 বয়স : 45 লিঙ্গ : পুৰুষ	HXX1673774 ফটো উপলব্ধ	545 নাম : সঞ্জীৱ মৰাণ পিতাৰ নাম: খৰ্গেশ্বৰ ঘৰ নং : 250 বয়স : 44 লিঙ্গ : পুৰুষ	HXX1673785 ফটো উপলব্ধ	546 নাম : দিলনজিত মৰাণ পিতাৰ নাম: খৰ্গেশ্বৰ ঘৰ নং : 250 বয়স : 41 লিঙ্গ : পুৰুষ	HXX1673796 ফটো উপলব্ধ
547 নাম : টুটুমণি মৰাণ দহোতীয়া স্বামীৰ নাম: সঞ্জীৱ মৰাণ ঘৰ নং : 250 বয়স : 39 লিঙ্গ : মহিলা	HXX1840604 ফটো উপলব্ধ	548 নাম : বিপ্লৱী মৰাণ স্বামীৰ নাম: ৰাজিৱ মৰাণ ঘৰ নং : 250 বয়স : 29 লিঙ্গ : মহিলা	HXX0395301 ফটো উপলব্ধ	549 নাম : মিলেশ্বৰ মৰাণ পিতাৰ নাম: সাতবৰ ঘৰ নং : 251 বয়স : 65 লিঙ্গ : পুৰুষ	HXX1673809 ফটো উপলব্ধ
550 নাম : কেতেকী মৰাণ স্বামীৰ নাম: মিলেশ্বৰ মৰাণ ঘৰ নং : 251 বয়স : 60 লিঙ্গ : মহিলা	HXX1673810 ফটো উপলব্ধ	551 নাম : প্ৰাঞ্জল মৰাণ পিতাৰ নাম: মিলেশ্বৰ মৰাণ ঘৰ নং : 251 বয়স : 24 লিঙ্গ : পুৰুষ	HXX0563866 ফটো উপলব্ধ	552 নাম : তনয়া চুতীয়া মৰাণ স্বামীৰ নাম: প্ৰাঞ্জল মৰাণ ঘৰ নং : 251 বয়স : 22 লিঙ্গ : মহিলা	HXX1713635 ফটো উপলব্ধ
553 নাম : সদাগৰী মৰাণ পিতাৰ নাম: সাতবৰ মৰাণ ঘৰ নং : 252 বয়স : 59 লিঙ্গ : পুৰুষ	HXX1673821 ফটো উপলব্ধ	554 নাম : বিনীতা মৰাণ স্বামীৰ নাম: সদাগৰী ঘৰ নং : 252 বয়স : 53 লিঙ্গ : মহিলা	HXX1673832 ফটো উপলব্ধ	555 নাম : নিতুঞ্জয় মৰাণ পিতাৰ নাম: সদাগৰী মৰাণ ঘৰ নং : 252 বয়স : 33 লিঙ্গ : পুৰুষ	HXX0236083 ফটো উপলব্ধ
556 নাম : ৰিংকুমণি মৰাণ স্বামীৰ নাম: ভাস্কৰ মৰাণ ঘৰ নং : 252 বয়স : 30 লিঙ্গ : মহিলা	HXX0423327 ফটো উপলব্ধ	557 নাম : নবাবি মৰাণ পিতাৰ নাম: সদাগৰী মৰাণ ঘৰ নং : 252 বয়স : 27 লিঙ্গ : মহিলা	HXX0086785 ফটো উপলব্ধ	558 নাম : ভাস্কৰ মৰাণ পিতাৰ নাম: সদাগৰী মৰাণ ঘৰ নং : 252 বয়স : 27 লিঙ্গ : পুৰুষ	HXX0086777 ফটো উপলব্ধ
559 নাম : দুৰ্লভ মৰাণ পিতাৰ নাম: ৰাজেন মৰাণ ঘৰ নং : 252 ক বয়স : 23 লিঙ্গ : পুৰুষ	HXX0563858 ফটো উপলব্ধ	560 নাম : ৰাজেন মৰাণ পিতাৰ নাম: সাতবৰ মৰাণ ঘৰ নং : 252 ক বয়স : 67 লিঙ্গ : পুৰুষ	HXX1673843 ফটো উপলব্ধ	561 নাম : সৰমাই মৰাণ স্বামীৰ নাম: ৰাজেন মৰাণ ঘৰ নং : 252 ক বয়স : 59 লিঙ্গ : মহিলা	HXX1673854 ফটো উপলব্ধ
562 নাম : সুৰেন মৰাণ পিতাৰ নাম: বাজিক ঘৰ নং : 253 বয়স : 67 লিঙ্গ : পুৰুষ	HXX1673865 ফটো উপলব্ধ	563 নাম : অজিতা মৰাণ স্বামীৰ নাম: সুৰেন ঘৰ নং : 253 বয়স : 62 লিঙ্গ : মহিলা	HXX1673876 ফটো উপলব্ধ	564 নাম : দুচমন্ত মৰাণ পিতাৰ নাম: সুৰেন ঘৰ নং : 253 বয়স : 42 লিঙ্গ : পুৰুষ	HXX1673887 ফটো উপলব্ধ
R 565 নাম : দুচমন্ত মৰাণ পিতাৰ নাম: সুৰেন মৰাণ ঘৰ নং : 253 বয়স : 38 লিঙ্গ : পুৰুষ	HXX0395475 ফটো উপলব্ধ	566 নাম : সোনপোনা মৰাণ পিতাৰ নাম: সুৰেন মৰাণ ঘৰ নং : 253 বয়স : 36 লিঙ্গ : পুৰুষ	HXX0395442 ফটো উপলব্ধ	567 নাম : মাধৱ মৰাণ পিতাৰ নাম: ফুলেশ্বৰ মৰাণ ঘৰ নং : 254 বয়স : 43 লিঙ্গ : পুৰুষ	HXX1673967 ফটো উপলব্ধ
568 নাম : ৰিজিৱ মৰাণ পিতাৰ নাম: বিজয় মৰাণ ঘৰ নং : 254 বয়স : 36 লিঙ্গ : পুৰুষ	HXX1673978 ফটো উপলব্ধ	569 নাম : দীপশিখা মৰাণ স্বামীৰ নাম: মাধৱ মৰাণ ঘৰ নং : 254 বয়স : 33 লিঙ্গ : মহিলা	HXX0446724 ফটো উপলব্ধ	570 নাম : নয়নমনি চেতিয়া মৰাণ স্বামীৰ নাম: ৰিজিৱ মৰাণ ঘৰ নং : 254 বয়স : 31 লিঙ্গ : মহিলা	HXX1612423 ফটো উপলব্ধ



571 নাম : দদন মৰাণ পিতাৰ নাম: ঘনকান্ত মৰাণ ঘৰ নং : ২৫৫ বয়স : 54 লিঙ্গ : পুৰুষ	HXX1673989 ফটো উপলব্ধ	572 নাম : ৰূপহী মৰাণ স্বামীৰ নাম: দদন মৰাণ ঘৰ নং : ২৫৫ বয়স : 52 লিঙ্গ : মহিলা	HXX1673990 ফটো উপলব্ধ	573 নাম : বেজিনা ৰাজখোৱা মৰাণ স্বামীৰ নাম: মনোজ মৰাণ ঘৰ নং : ২৫৫ বয়স : 29 লিঙ্গ : মহিলা	HXX1179662 ফটো উপলব্ধ
574 নাম : মনোজ মৰাণ পিতাৰ নাম: দদন মৰাণ ঘৰ নং : ২৫৫ বয়স : 28 লিঙ্গ : পুৰুষ	HXX0087338 ফটো উপলব্ধ	R 575 নাম : মনোজ মৰাণ পিতাৰ নাম: দদন মৰাণ ঘৰ নং : ২৫৫ বয়স : 28 লিঙ্গ : পুৰুষ	HXX0275966 ফটো উপলব্ধ	576 নাম : নগেন মৰাণ পিতাৰ নাম: ঘন ঘৰ নং : ২৫৬ বয়স : 55 লিঙ্গ : পুৰুষ	HXX1674006 ফটো উপলব্ধ
577 নাম : মনিকা মৰাণ স্বামীৰ নাম: নগেন ঘৰ নং : ২৫৬ বয়স : 49 লিঙ্গ : মহিলা	HXX1674017 ফটো উপলব্ধ	578 নাম : জুলিনা কান্দোলনা স্বামীৰ নাম: চাপ্ৰিউছ কান্দুলনা ঘৰ নং : ২৫৬ বয়স : 30 লিঙ্গ : মহিলা	HXX1840751 ফটো উপলব্ধ	579 নাম : চুম্বক মৰাণ পিতাৰ নাম: নগেন মৰাণ ঘৰ নং : 256 বয়স : 22 লিঙ্গ : পুৰুষ	HXX1674563 ফটো উপলব্ধ
#2 580 নাম : সমীৰণ বৰুৱা পিতাৰ নাম: জীৱব্ৰত বৰুৱা ঘৰ নং : ২৫৭ বয়স : 30 লিঙ্গ : পুৰুষ	HXX0013034 ফটো উপলব্ধ	E 581 নাম : ভিক্টৰ কান্দোলনা পিতাৰ নাম: চু কান্দোলনা ঘৰ নং : 259 বয়স : 76 লিঙ্গ : পুৰুষ	HXX1674040 ফটো উপলব্ধ	582 নাম : বালমদিনা কান্দোলনা স্বামীৰ নাম: ভিক্টৰ কান্দোলনা ঘৰ নং : 259 বয়স : 66 লিঙ্গ : মহিলা	HXX1674051 ফটো উপলব্ধ
583 নাম : অনিমা কান্দোলনা পিতাৰ নাম: ভিক্টৰ কান্দোলনা ঘৰ নং : ২৫৯ বয়স : 42 লিঙ্গ : মহিলা	HXX1674073 ফটো উপলব্ধ	584 নাম : চাপ্ৰিউছ কান্দুলনা পিতাৰ নাম: ভিক্টৰ কান্দুলনা ঘৰ নং : 259 বয়স : 37 লিঙ্গ : পুৰুষ	HXX1674084 ফটো উপলব্ধ	R 585 নাম : জুলিনা কান্দোলনা স্বামীৰ নাম: চাপ্ৰিউছ কান্দোলনা ঘৰ নং : 259 বয়স : 32 লিঙ্গ : মহিলা	HXX1840660 ফটো উপলব্ধ
586 নাম : জেক্ৰিয়াচ বংকৰ পিতাৰ নাম: কন্দা ঘৰ নং : 260 বয়স : 49 লিঙ্গ : পুৰুষ	HXX1673398 ফটো উপলব্ধ	587 নাম : চেৰপিনা বংকৰ স্বামীৰ নাম: জাক্ৰিয়াচ বংকৰ ঘৰ নং : 260 বয়স : 47 লিঙ্গ : মহিলা	HXX1673401 ফটো উপলব্ধ	588 নাম : বিজয় বংকৰ পিতাৰ নাম: জাক্ৰিয়াছ বংকৰ ঘৰ নং : ২৬০ বয়স : 23 লিঙ্গ : পুৰুষ	HXX0647263 ফটো উপলব্ধ
589 নাম : অভিৰাম বংকৰ পিতাৰ নাম: জোনাছ বংকৰ ঘৰ নং : 261 বয়স : 73 লিঙ্গ : পুৰুষ	HXX1674119 ফটো উপলব্ধ	590 নাম : পাউলিনা বংকৰ স্বামীৰ নাম: অভিৰাম ঘৰ নং : 261 বয়স : 69 লিঙ্গ : মহিলা	HXX1674120 ফটো উপলব্ধ	591 নাম : মাগদালী মিঞ্জা বংকৰ স্বামীৰ নাম: অৱেন বংকৰ ঘৰ নং : 261 বয়স : 43 লিঙ্গ : মহিলা	HXX1840820 ফটো উপলব্ধ
592 নাম : অৱেন বংকৰ পিতাৰ নাম: অভিৰাম বংকৰ ঘৰ নং : 261 বয়স : 43 লিঙ্গ : পুৰুষ	HXX1674142 ফটো উপলব্ধ	S 593 নাম : দুলাকী বংকৰ পিতাৰ নাম: অভিৰাম ঘৰ নং : ২৬১ বয়স : 42 লিঙ্গ : মহিলা	HXX1674131 ফটো উপলব্ধ	594 নাম : বিমল বংকৰ পিতাৰ নাম: অভিৰাম বংকৰ ঘৰ নং : 261 বয়স : 37 লিঙ্গ : পুৰুষ	HXX1840842 ফটো উপলব্ধ
E 595 নাম : কৰুনা বংকৰ পিতাৰ নাম: অভিৰাম বংকৰ ঘৰ নং : ২৬১ বয়স : 34 লিঙ্গ : মহিলা	HXX1674175 ফটো উপলব্ধ	596 নাম : চৰিতা বংশৰ স্বামীৰ নাম: বিমল বংশৰ ঘৰ নং : 261 বয়স : 33 লিঙ্গ : মহিলা	HXX1840386 ফটো উপলব্ধ	597 নাম : অমত বংকৰ পিতাৰ নাম: অভিৰাম বংকৰ ঘৰ নং : ২৬১ বয়স : 32 লিঙ্গ : পুৰুষ	HXX1674153 ফটো উপলব্ধ
598 নাম : লাজুৰুচ লমগা পিতাৰ নাম: বৃধবা ঘৰ নং : 262 বয়স : 67 লিঙ্গ : পুৰুষ	HXX1674186 ফটো উপলব্ধ	599 নাম : জোনালী লমগা স্বামীৰ নাম: লাজুৰুচ লমগা ঘৰ নং : 262 বয়স : 44 লিঙ্গ : মহিলা	HXX1840784 ফটো উপলব্ধ	600 নাম : আলপিউচ লোশ্গা পিতাৰ নাম: লাজুৰুচ লমগা ঘৰ নং : ২৬২ বয়স : 27 লিঙ্গ : পুৰুষ	HXX1179274 ফটো উপলব্ধ



601 নাম : জন লমগা পিতাৰ নাম: লাজুৰুচ লমগা ঘৰ নং : ২৬২ বয়স : 24 লিঙ্গ : পুৰুষ	HXX1190420 ফটো উপলব্ধ	602 নাম : মেৰী লমগা স্বামীৰ নাম: হেলাৰুচ লমগা ঘৰ নং : 263 বয়স : 71 লিঙ্গ : মহিলা	HXX1674200 ফটো উপলব্ধ	E 603 নাম : কামিল লমগা পিতাৰ নাম: বুৰুবা ঘৰ নং : ২৬৩ বয়স : 59 লিঙ্গ : পুৰুষ	HXX1674244 ফটো উপলব্ধ
604 নাম : তেৰেচা লমগা স্বামীৰ নাম: কামিল ঘৰ নং : ২৬৩ বয়স : 57 লিঙ্গ : মহিলা	HXX1674255 ফটো উপলব্ধ	605 নাম : টেফি ল লমগা পিতাৰ নাম: হেলাৰুচ লমগা ঘৰ নং : 263 বয়স : 49 লিঙ্গ : পুৰুষ	HXX1674211 ফটো উপলব্ধ	606 নাম : হেলেৰিয়া মিঞ্জ লমগা স্বামীৰ নাম: লৰেণ্ডুশ লমগা ঘৰ নং : 263 বয়স : 37 লিঙ্গ : মহিলা	HXX1612068 ফটো উপলব্ধ
E 607 নাম : ওৱৰিচিয়া লমগা মাতৃৰ নাম: প্ৰতিভা লমগা ঘৰ নং : ২৬৩ বয়স : ৪২ লিঙ্গ : মহিলা	HXX0277905 ফটো উপলব্ধ	608 নাম : সুনিতা বোণ্কেকাৰ পিতাৰ নাম: ক্ৰিস্টোফাৰ বোণ্কেকাৰ ঘৰ নং : ২৬৩ বয়স : 32 লিঙ্গ : মহিলা	HXX1674266 ফটো উপলব্ধ	609 নাম : চাবিতা কৰ্মকাৰ লমগা স্বামীৰ নাম: নবিন লমগা ঘৰ নং : ২৬৩ বয়স : 29 লিঙ্গ : মহিলা	HXX0563569 ফটো উপলব্ধ
610 নাম : লৰেণ্ডুছ লমগা পিতাৰ নাম: কামিল লমগা ঘৰ নং : ২৬৩ বয়স : 28 লিঙ্গ : পুৰুষ	HXX0234500 ফটো উপলব্ধ	611 নাম : নবিন লমগা মাতৃৰ নাম: হেলাৰুচ লোম্পা লমগা ঘৰ নং : ২৬৩ বয়স : 28 লিঙ্গ : পুৰুষ	HXX0277996 ফটো উপলব্ধ	612 নাম : বাৰ্থলিম লমগা পিতাৰ নাম: কামিল লমগা ঘৰ নং : ২৬৩ বয়স : 27 লিঙ্গ : পুৰুষ	HXX0231332 ফটো উপলব্ধ
E 613 নাম : মটিলতা কান্দুলনা স্বামীৰ নাম: ইচ্ছাক কান্দুলনা ঘৰ নং : ২৬৪ বয়স : 44 লিঙ্গ : মহিলা	HXX0013035 ফটো উপলব্ধ	614 নাম : ৰোজ মেৰী কান্দোলনা স্বামীৰ নাম: ইচাক কান্দোলনা ঘৰ নং : ২৬৪ বয়স : 30 লিঙ্গ : মহিলা	HXX1173772 ফটো উপলব্ধ	E 615 নাম : মাকুচ লমগা পিতাৰ নাম: জিলিউচ ঘৰ নং : ২৬৫ বয়স : ৪১ লিঙ্গ : পুৰুষ	HXX1674302 ফটো উপলব্ধ
E 616 নাম : প্যাৰী লমগা স্বামীৰ নাম: মাকুচ লমগা ঘৰ নং : ২৬৫ বয়স : 70 লিঙ্গ : মহিলা	HXX1674313 ফটো উপলব্ধ	617 নাম : জেৰম লমগা পিতাৰ নাম: মাকুচ লমগা ঘৰ নং : ২৬৫ বয়স : 58 লিঙ্গ : পুৰুষ	HXX1674324 ফটো উপলব্ধ	618 নাম : চেলিনা লমগা স্বামীৰ নাম: জেৰম ঘৰ নং : ২৬৫ বয়স : 54 লিঙ্গ : মহিলা	HXX1674335 ফটো উপলব্ধ
619 নাম : ডেনিয়েল লমগা পিতাৰ নাম: মাকুচ ঘৰ নং : ২৬৫ বয়স : 52 লিঙ্গ : পুৰুষ	HXX1674346 ফটো উপলব্ধ	E 620 নাম : ৰজামিন লমগা স্বামীৰ নাম: ডেনিয়েল লমগা ঘৰ নং : ২৬৫ বয়স : 45 লিঙ্গ : মহিলা	HXX1674357 ফটো উপলব্ধ	621 নাম : ফ্ৰান্সিচ লমগা পিতাৰ নাম: মাকুচ ঘৰ নং : 265 বয়স : 44 লিঙ্গ : পুৰুষ	HXX1674368 ফটো উপলব্ধ
622 নাম : চেলিনা লমগা স্বামীৰ নাম: ফ্ৰান্সিচ লমগা ঘৰ নং : 265 বয়স : 40 লিঙ্গ : মহিলা	HXX1674379 ফটো উপলব্ধ	623 নাম : আছিছ লমগা পিতাৰ নাম: জেৰম লমগা ঘৰ নং : ২৬৫ বয়স : 31 লিঙ্গ : পুৰুষ	HXX0447656 ফটো উপলব্ধ	624 নাম : জাপ্ৰেনিউচ লমগা পিতাৰ নাম: ফ্ৰান্সিচ লমগা ঘৰ নং : 265 বয়স : 30 লিঙ্গ : পুৰুষ	HXX0278309 ফটো উপলব্ধ
# 625 নাম : শ্ৰীচ লমগা পিতাৰ নাম: জেৰম লমগা ঘৰ নং : ২৬৫ বয়স : 28 লিঙ্গ : পুৰুষ	HXX0278317 ফটো উপলব্ধ	626 নাম : প্ৰকাশ লমগা পিতাৰ নাম: জেৰম লমগা ঘৰ নং : ২৬৫ বয়স : 27 লিঙ্গ : পুৰুষ	HXX0278416 ফটো উপলব্ধ	627 নাম : মাইনা লমগা স্বামীৰ নাম: জাপ্ৰানিউচ লমগা ঘৰ নং : 265 বয়স : 26 লিঙ্গ : মহিলা	HXX0446799 ফটো উপলব্ধ
628 নাম : মাকুচ লমগা পিতাৰ নাম: জেৰম লমগা ঘৰ নং : ২৬৫ বয়স : 25 লিঙ্গ : পুৰুষ	HXX0446534 ফটো উপলব্ধ	629 নাম : চিম্ন লমগা পিতাৰ নাম: ফ্ৰান্সিচ লমগা ঘৰ নং : 265 বয়স : 25 লিঙ্গ : পুৰুষ	HXX0394239 ফটো উপলব্ধ	630 নাম : গৰতী লমগা স্বামীৰ নাম: এতবা ঘৰ নং : ২৬৬ বয়স : ৪২ লিঙ্গ : মহিলা	HXX1674380 ফটো উপলব্ধ



E 631 নাম : চিবিষ্টিয়ানী লক্ষ্মী স্বামীৰ নাম : থমাচ লমগা ঘৰ নং : 266 বয়স : 66 লিঙ্গ : মহিলা	HXX1674404 ফটো উপলব্ধ	E 632 নাম : থমাচ লমগা পিতাৰ নাম : এতবা ঘৰ নং : 266 বয়স : 62 লিঙ্গ : পুৰুষ	HXX1674391 ফটো উপলব্ধ	633 নাম : জাহান লমগা পিতাৰ নাম : এতবা ঘৰ নং : 266 বয়স : 55 লিঙ্গ : পুৰুষ	HXX1674415 ফটো উপলব্ধ
634 নাম : চুপৰিয়া লোম্পা স্বামীৰ নাম : জাহান ঘৰ নং : 266 বয়স : 52 লিঙ্গ : মহিলা	HXX1674426 ফটো উপলব্ধ	E 635 নাম : অলবিনাচ লমগা পিতাৰ নাম : থমাচ লমগা ঘৰ নং : 266 বয়স : 84 লিঙ্গ : পুৰুষ	HXX1840955 ফটো উপলব্ধ	636 নাম : বেৰাণিকা লমগা স্বামীৰ নাম : অলবিনাচ লমগা ঘৰ নং : 266 বয়স : 32 লিঙ্গ : মহিলা	HXX1840557 ফটো উপলব্ধ
637 নাম : চবনুচ লমগা পিতাৰ নাম : জাহান লমগা ঘৰ নং : 266 বয়স : 31 লিঙ্গ : পুৰুষ	HXX0278556 ফটো উপলব্ধ	S 638 নাম : ফুনমনি লক্ষ্মী পিতাৰ নাম : চমাচ লক্ষ্মী ঘৰ নং : 266 বয়স : 80 লিঙ্গ : মহিলা	HXX0013036 ফটো উপলব্ধ	639 নাম : হীৰামনি লমগা স্বামীৰ নাম : সুলোনিউস লমগা ঘৰ নং : 266 বয়স : 29 লিঙ্গ : মহিলা	PSO0097972 ফটো উপলব্ধ
640 নাম : আৰটি লমগা স্বামীৰ নাম : চাবনুচ লমগা ঘৰ নং : 266 বয়স : 28 লিঙ্গ : মহিলা	HXX0446898 ফটো উপলব্ধ	641 নাম : ৰশ্মি লমগা স্বামীৰ নাম : বেনাডিক লমগা ঘৰ নং : 266 বয়স : 28 লিঙ্গ : মহিলা	HXX0228205 ফটো উপলব্ধ	642 নাম : বেনাদিক লমগা পিতাৰ নাম : থমাচ লমগা ঘৰ নং : 266 বয়স : 28 লিঙ্গ : পুৰুষ	HXX0220251 ফটো উপলব্ধ
643 নাম : চাৰজোচ লমগা পিতাৰ নাম : জহন লমগা ঘৰ নং : 266 বয়স : 27 লিঙ্গ : পুৰুষ	HXX0446187 ফটো উপলব্ধ	644 নাম : আঞ্জলোচ লমগা মাতৃৰ নাম : থমাচ লমগা ঘৰ নং : 266 বয়স : 27 লিঙ্গ : পুৰুষ	HXX0278648 ফটো উপলব্ধ	645 নাম : নিৰ্মলা লমগা স্বামীৰ নাম : সজুস লমগা ঘৰ নং : 266 বয়স : 26 লিঙ্গ : মহিলা	PSO0097980 ফটো উপলব্ধ
E 646 নাম : তামচী বৰুৱা স্বামীৰ নাম : পেটুৰা ঘৰ নং : 266 বয়স : 87 লিঙ্গ : মহিলা	HXX1674448 ফটো উপলব্ধ	647 নাম : ভুলেন বৰুৱা পিতাৰ নাম : খগেশ্বৰ বৰুৱা ঘৰ নং : 266 বয়স : 52 লিঙ্গ : পুৰুষ	HXX1674471 ফটো উপলব্ধ	648 নাম : অৰ্ণিবানু বৰুৱা পিতাৰ নাম : জীৱব্ৰত বৰুৱা ঘৰ নং : 267 বয়স : 37 লিঙ্গ : পুৰুষ	HXX0394353 ফটো উপলব্ধ
# 649 নাম : অবিনাশু বৰুৱা পিতাৰ নাম : জীৱব্ৰত বৰুৱা ঘৰ নং : 251 বয়স : 36 লিঙ্গ : পুৰুষ	HXX0013038 ফটো উপলব্ধ	E 650 নাম : হেলাউচ লগমা পিতাৰ নাম : এতবা ঘৰ নং : 266 বয়স : 52 লিঙ্গ : পুৰুষ	HXX1674493 ফটো উপলব্ধ	E 651 নাম : ডলীযানা লগমা স্বামীৰ নাম : হেলাউচ লগমা ঘৰ নং : 266 বয়স : 50 লিঙ্গ : মহিলা	HXX1674506 ফটো উপলব্ধ
652 নাম : জুলিথা লমগা স্বামীৰ নাম : মাইকেল লমগা ঘৰ নং : 268 বয়স : 45 লিঙ্গ : মহিলা	HXX1674528 ফটো উপলব্ধ	# 653 নাম : মাগ্ৰেট কান্দোলনা স্বামীৰ নাম : মানচিত কান্দোলনা ঘৰ নং : 268ক বয়স : 41 লিঙ্গ : মহিলা	HXX0278838 ফটো উপলব্ধ	654 নাম : জীবন তপু পিতাৰ নাম : ইলিয়াচ ঘৰ নং : 266 বয়স : 72 লিঙ্গ : পুৰুষ	HXX1674539 ফটো উপলব্ধ
655 নাম : সূচনা তপু স্বামীৰ নাম : জীবন তপু ঘৰ নং : 266 বয়স : 67 লিঙ্গ : মহিলা	HXX1674540 ফটো উপলব্ধ	656 নাম : চিলা উৰাং পিতাৰ নাম : যিচু ঘৰ নং : 269 বয়স : 45 লিঙ্গ : মহিলা	HXX1673229 ফটো উপলব্ধ	657 নাম : ইলিয়াচ তপু পিতাৰ নাম : জীবন তপু ঘৰ নং : 266 বয়স : 42 লিঙ্গ : পুৰুষ	HXX0013039 ফটো উপলব্ধ
658 নাম : পণী তপু স্বামীৰ নাম : ইলিয়াচ তপু ঘৰ নং : 266 বয়স : 41 লিঙ্গ : মহিলা	HXX0013040 ফটো উপলব্ধ	659 নাম : হানা টপু স্বামীৰ নাম : দিবিত টপু ঘৰ নং : 266 বয়স : 36 লিঙ্গ : মহিলা	HXX0217083 ফটো উপলব্ধ	S 660 নাম : হেলিয়ানী তপু পিতাৰ নাম : জীবন তপু ঘৰ নং : 266 বয়স : 83 লিঙ্গ : মহিলা	HXX0217240 ফটো উপলব্ধ



661 নাম : ডেভিদ তপু পিতাৰ নাম: জীৱন তপু ঘৰ নং : ২৬৯ বয়স : 30 লিঙ্গ : পুৰুষ	HXX0234690 ফটো উপলব্ধ	662 নাম : বাহামনী তপু পিতাৰ নাম: জীৱন তপু ঘৰ নং : ২৬৯ বয়স : 25 লিঙ্গ : মহিলা	HXX0394858 ফটো উপলব্ধ	E 663 নাম : মাছি কান্ডলান পিতাৰ নাম: হৰ্শনাথ ঘৰ নং : ২৭০ বয়স : 68 লিঙ্গ : পুৰুষ	HXX0013041 ফটো উপলব্ধ
664 নাম : গাৱেল চলে পিতাৰ নাম: প্ৰভুচাই ঘৰ নং : ২৭১ বয়স : 64 লিঙ্গ : পুৰুষ	HXX0013043 ফটো উপলব্ধ	665 নাম : ৰি বকা চলে স্বামীৰ নাম: গাৱেল ঘৰ নং : ২৭১ বয়স : 59 লিঙ্গ : মহিলা	HXX0013044 ফটো উপলব্ধ	666 নাম : ছুছানী চলে স্বামীৰ নাম: ওমলান চলে ঘৰ নং : ২৭১ বয়স : 34 লিঙ্গ : মহিলা	HXX0280487 ফটো উপলব্ধ
S 667 নাম : বয়লেন চলে পিতাৰ নাম: গাৱেল চলে ঘৰ নং : ২৭১ বয়স : 82 লিঙ্গ : মহিলা	HXX0280495 ফটো উপলব্ধ	668 নাম : ওমলাল চলে পিতাৰ নাম: গাৱেল চলে ঘৰ নং : ২৭১ বয়স : 30 লিঙ্গ : পুৰুষ	HXX0280537 ফটো উপলব্ধ	669 নাম : নিৰমাল চলে পিতাৰ নাম: গাৱেল চলে ঘৰ নং : ২৭১ বয়স : 29 লিঙ্গ : পুৰুষ	HXX0280586 ফটো উপলব্ধ
670 নাম : ছুৰ্হেন চলে পিতাৰ নাম: গাৱেল চলে ঘৰ নং : ২৭১ বয়স : 28 লিঙ্গ : পুৰুষ	HXX0280628 ফটো উপলব্ধ	S 671 নাম : নিৰ্মলা চলে স্বামীৰ নাম: নিৰ্মল চলে ঘৰ নং : ২৭১ বয়স : 23 লিঙ্গ : মহিলা	HXX1142876 ফটো উপলব্ধ	672 নাম : এলিয়াস চলে পিতাৰ নাম: ফিলিপ ঘৰ নং : ২৭২ বয়স : 64 লিঙ্গ : পুৰুষ	HXX0013045 ফটো উপলব্ধ
673 নাম : ৰাহিল চলে স্বামীৰ নাম: ইলিয়াচ ঘৰ নং : ২৭২ বয়স : 57 লিঙ্গ : মহিলা	HXX0013046 ফটো উপলব্ধ	674 নাম : চুৰামনি চলে পিতাৰ নাম: ইলিয়াচ চলে ঘৰ নং : ২৭২ বয়স : 38 লিঙ্গ : মহিলা	HXX0013048 ফটো উপলব্ধ	675 নাম : নিৰল চলে পিতাৰ নাম: ইলিয়াচ চলে ঘৰ নং : ২৭২ বয়স : 38 লিঙ্গ : পুৰুষ	HXX0013047 ফটো উপলব্ধ
676 নাম : নবিন চলে পিতাৰ নাম: ইলিয়াছ চলে ঘৰ নং : ২৭২ বয়স : 37 লিঙ্গ : পুৰুষ	HXX0013049 ফটো উপলব্ধ	677 নাম : কাৰ্তিনা চলে পিতাৰ নাম: ইলিয়াচ চলে ঘৰ নং : ২৭২ বয়স : 35 লিঙ্গ : মহিলা	HXX0013050 ফটো উপলব্ধ	678 নাম : ৰেবেকা চলে স্বামীৰ নাম: নিৰাল চলে ঘৰ নং : ২৭২ বয়স : 35 লিঙ্গ : মহিলা	HXX0228700 ফটো উপলব্ধ
E 679 নাম : ফিলিপ চলে পিতাৰ নাম: ইলিয়াচ চলে ঘৰ নং : ২৭২ বয়স : 83 লিঙ্গ : পুৰুষ	HXX0013051 ফটো উপলব্ধ	680 নাম : হান্না চলে স্বামীৰ নাম: ফিলিপ চলে ঘৰ নং : ২৭২ বয়স : 32 লিঙ্গ : মহিলা	HXX0423608 ফটো উপলব্ধ	681 নাম : সুনীতা চলে স্বামীৰ নাম: নবিন চলে ঘৰ নং : ২৭২ বয়স : 30 লিঙ্গ : মহিলা	HXX0567297 ফটো উপলব্ধ
682 নাম : মইলেন চলে পিতাৰ নাম: ইনলিয়াছ চলে ঘৰ নং : ২৭২ বয়স : 27 লিঙ্গ : মহিলা	HXX0280768 ফটো উপলব্ধ	683 নাম : আবেদ চলে পিতাৰ নাম: ইলিয়াচ চলে ঘৰ নং : ২৭৩ বয়স : 26 লিঙ্গ : পুৰুষ	HXX0282954 ফটো উপলব্ধ	E 684 নাম : মাটীপ্ৰকাশ তপু পিতাৰ নাম: ইলিয়াচ ঘৰ নং : ২৭৩ বয়স : 74 লিঙ্গ : পুৰুষ	HXX0013052 ফটো উপলব্ধ
E 685 নাম : ইয়া তপু স্বামীৰ নাম: মাটীপ্ৰকাশ তপু ঘৰ নং : ২৭৩ বয়স : 70 লিঙ্গ : মহিলা	HXX0013053 ফটো উপলব্ধ	686 নাম : অভিৰাম তপু পিতাৰ নাম: মাটীপ্ৰকাশ তপু ঘৰ নং : ২৭৩ বয়স : 61 লিঙ্গ : পুৰুষ	HXX0013054 ফটো উপলব্ধ	687 নাম : দলৰী তপু স্বামীৰ নাম: আভিৰাম ঘৰ নং : ২৭৩ বয়স : 52 লিঙ্গ : মহিলা	HXX0013055 ফটো উপলব্ধ
688 নাম : নাথনিয়েল তপু পিতাৰ নাম: আভিৰাম তপু ঘৰ নং : ২৭৩ বয়স : 31 লিঙ্গ : পুৰুষ	HXX0013056 ফটো উপলব্ধ	689 নাম : বিলাচী তপু স্বামীৰ নাম: নাথনিয়েল তপু ঘৰ নং : ২৭৩ বয়স : 29 লিঙ্গ : মহিলা	HXX0424093 ফটো উপলব্ধ	690 নাম : বাৰনাবাচ দং পিতাৰ নাম: মাকুচ ঘৰ নং : ২৭৪ বয়স : 70 লিঙ্গ : পুৰুষ	HXX0013057 ফটো উপলব্ধ



691 নাম : মনীকা দং স্বামীৰ নাম: বাৰনাবাচ দং ঘৰ নং : ২৭৪ বয়স : 68 লিঙ্গ : মহিলা	HXX0013058 ফটো উপলব্ধ	692 নাম : চাবিয় ডাং পিতাৰ নাম: বাৰনাবাচ দং ঘৰ নং : ২৭৪ বয়স : 45 লিঙ্গ : পুৰুষ	HXX0013059 ফটো উপলব্ধ	693 নাম : লেঅ দং পিতাৰ নাম: বাৰনাবাচ দং ঘৰ নং : ২৭৪ বয়স : 43 লিঙ্গ : পুৰুষ	HXX0013060 ফটো উপলব্ধ
694 নাম : মাকুছ দং পিতাৰ নাম: বাৰনাবাচ দং ঘৰ নং : ২৭৪ বয়স : 41 লিঙ্গ : পুৰুষ	HXX0013061 ফটো উপলব্ধ	695 নাম : এলিজাবেথ ডাং স্বামীৰ নাম: লেঅ ডাং ঘৰ নং : ২৭৪ বয়স : 37 লিঙ্গ : মহিলা	HXX1840397 ফটো উপলব্ধ	696 নাম : অজয় দাং পিতাৰ নাম: বানাবাচ দাং ঘৰ নং : ২৭৪ বয়স : 34 লিঙ্গ : পুৰুষ	HXX1840875 ফটো উপলব্ধ
697 নাম : অনিতা ডাং স্বামীৰ নাম: অজয় ডাং ঘৰ নং : ২৭৪ বয়স : 32 লিঙ্গ : মহিলা	HXX0424275 ফটো উপলব্ধ	698 নাম : অঞ্জেল ডাং স্বামীৰ নাম: জনপল ডাং ঘৰ নং : ২৭৪ বয়স : 31 লিঙ্গ : মহিলা	HXX1189687 ফটো উপলব্ধ	R 699 নাম : অঞ্জেল মঞ্জা স্বামীৰ নাম: জনপাউল মুণ্ডা ঘৰ নং : ২৭৪ বয়স : 28 লিঙ্গ : মহিলা	HXX0218370 ফটো উপলব্ধ
700 নাম : জনপাউল দাং পিতাৰ নাম: বৰ্ণবাচ দাং ঘৰ নং : ২৭৪ বয়স : 28 লিঙ্গ : পুৰুষ	HXX0234930 ফটো উপলব্ধ	701 নাম : নোৱেল ডাং পিতাৰ নাম: বানাহাচ ডাং ঘৰ নং : ২৭৪ বয়স : 25 লিঙ্গ : পুৰুষ	HXX0447151 ফটো উপলব্ধ	702 নাম : পত্ৰাচ তপু পিতাৰ নাম: বাফেল ঘৰ নং : ২৭৫ বয়স : 87 লিঙ্গ : পুৰুষ	HXX0013062 ফটো উপলব্ধ
E 703 নাম : সূচানী তপু স্বামীৰ নাম: বাফেল ঘৰ নং : ২৭৫ বয়স : 87 লিঙ্গ : মহিলা	HXX0013063 ফটো উপলব্ধ	704 নাম : মহামনী তপু স্বামীৰ নাম: পাত্ৰাচ ঘৰ নং : ২৭৫ বয়স : 54 লিঙ্গ : মহিলা	HXX0013064 ফটো উপলব্ধ	705 নাম : মীলন তপু পিতাৰ নাম: বাফেল ঘৰ নং : 275 বয়স : 52 লিঙ্গ : পুৰুষ	HXX0013065 ফটো উপলব্ধ
706 নাম : ফুলমণি তপু স্বামীৰ নাম: মিলন তপু ঘৰ নং : 275 বয়স : 43 লিঙ্গ : মহিলা	HXX0013067 ফটো উপলব্ধ	707 নাম : ৰিজিনাল টপু পিতাৰ নাম: পাত্ৰাচ টপু ঘৰ নং : ২৭৫ বয়স : 37 লিঙ্গ : পুৰুষ	HXX0446211 ফটো উপলব্ধ	708 নাম : নিকুদিন তপু পিতাৰ নাম: জহান ঘৰ নং : 278 বয়স : 57 লিঙ্গ : পুৰুষ	HXX0013069 ফটো উপলব্ধ
E 709 নাম : মণিকা টপু স্বামীৰ নাম: নিকুদিন তপু ঘৰ নং : 278 বয়স : 54 লিঙ্গ : মহিলা	HXX0013070 ফটো উপলব্ধ	710 নাম : বেৰনিকা টপু স্বামীৰ নাম: এমানুৱেল টপু ঘৰ নং : 278 বয়স : 29 লিঙ্গ : মহিলা	HXX0424317 ফটো উপলব্ধ	711 নাম : ওমানুৱেল টপু পিতাৰ নাম: নিকুদিন টপু ঘৰ নং : 278 বয়স : 28 লিঙ্গ : পুৰুষ	HXX0281147 ফটো উপলব্ধ
712 নাম : ৰূপিনা টপু স্বামীৰ নাম: পাটৰুচ টপু ঘৰ নং : 278 বয়স : 27 লিঙ্গ : মহিলা	HXX1621747 ফটো উপলব্ধ	713 নাম : পাটৰুচ টপু মাতৃৰ নাম: মনীকা টপু ঘৰ নং : ২৭৮ বয়স : 26 লিঙ্গ : পুৰুষ	HXX0281196 ফটো উপলব্ধ	714 নাম : কজ্জীৰ তপু পিতাৰ নাম: নিকুদিন তপু ঘৰ নং : 278 বয়স : 24 লিঙ্গ : পুৰুষ	PSO0032565 ফটো উপলব্ধ
715 নাম : মাটিন তপু পিতাৰ নাম: ৰেচেম ঘৰ নং : ২৮০ বয়স : 72 লিঙ্গ : পুৰুষ	HXX0013071 ফটো উপলব্ধ	716 নাম : ইলিচাবা তপু স্বামীৰ নাম: মাটিন ঘৰ নং : ২৮০ বয়স : 62 লিঙ্গ : মহিলা	HXX0013072 ফটো উপলব্ধ	717 নাম : জেমছ তপু পিতাৰ নাম: মাটিন ঘৰ নং : ২৮০ বয়স : 47 লিঙ্গ : পুৰুষ	HXX0013073 ফটো উপলব্ধ
718 নাম : কোস্তান তপু পিতাৰ নাম: মাটিন ঘৰ নং : 280 বয়স : 42 লিঙ্গ : পুৰুষ	HXX0013074 ফটো উপলব্ধ	719 নাম : মাৰিয়ম তপু স্বামীৰ নাম: কষ্টান তপু ঘৰ নং : 280 বয়স : 41 লিঙ্গ : মহিলা	HXX0013075 ফটো উপলব্ধ	720 নাম : লাৰিয়ুচ তপু পিতাৰ নাম: মাটিন ঘৰ নং : 280 বয়স : 40 লিঙ্গ : পুৰুষ	HXX0013076 ফটো উপলব্ধ



<p>S 721 HXX1674960</p> <p>নাম : চৰ্তিনা তপু পিতাৰ নাম: মাৰ্টিন তপু ঘৰ নং : 280 বয়স : 35 লিঙ্গ : মহিলা</p> <p>ফটো উপলব্ধ</p>	<p>722 HXX0422899</p> <p>নাম : জচপীন টপু স্বামীৰ নাম: বিনউচ টপু ঘৰ নং : 280 বয়স : 35 লিঙ্গ : মহিলা</p> <p>ফটো উপলব্ধ</p>	<p>723 HXX0423699</p> <p>নাম : হান্না টপু স্বামীৰ নাম: জেমচ টপু ঘৰ নং : 280 বয়স : 31 লিঙ্গ : মহিলা</p> <p>ফটো উপলব্ধ</p>
<p>724 HXX0282426</p> <p>নাম : লজিনা তপু পিতাৰ নাম: মাৰ্টিন চপু ঘৰ নং : 280 বয়স : 30 লিঙ্গ : মহিলা</p> <p>ফটো উপলব্ধ</p>	<p>725 HXX0564179</p> <p>নাম : বেৰথা তপু স্বামীৰ নাম: জেব্রিয়াৰ তপু ঘৰ নং : 280 বয়স : 29 লিঙ্গ : মহিলা</p> <p>ফটো উপলব্ধ</p>	<p>726 HXX0282467</p> <p>নাম : জেবিয়াৰ তপু পিতাৰ নাম: মাৰ্টিন তপু ঘৰ নং : 280 বয়স : 28 লিঙ্গ : পুৰুষ</p> <p>ফটো উপলব্ধ</p>
<p>727 HXX0013077</p> <p>নাম : অভিৰাম টপু পিতাৰ নাম: বাফেল ঘৰ নং : 281 বয়স : 57 লিঙ্গ : পুৰুষ</p> <p>ফটো উপলব্ধ</p>	<p>728 HXX0013079</p> <p>নাম : চালমী তপু স্বামীৰ নাম: অভিৰাম ঘৰ নং : 281 বয়স : 52 লিঙ্গ : মহিলা</p> <p>ফটো উপলব্ধ</p>	<p>729 HXX0423129</p> <p>নাম : চামেল যাত্ৰামা পিতাৰ নাম: সুন্দৰ যাত্ৰামা ঘৰ নং : 281 বয়স : 42 লিঙ্গ : পুৰুষ</p> <p>ফটো উপলব্ধ</p>
<p>730 HXX0422931</p> <p>নাম : এছৱান যাত্ৰামা স্বামীৰ নাম: চামেল যাত্ৰামা ঘৰ নং : 281 বয়স : 37 লিঙ্গ : মহিলা</p> <p>ফটো উপলব্ধ</p>	<p>731 HXX1840659</p> <p>নাম : মাগেট তপু পিতাৰ নাম: অভিৰাম তপু ঘৰ নং : 281 বয়স : 34 লিঙ্গ : মহিলা</p> <p>ফটো উপলব্ধ</p>	<p>732 HXX0422626</p> <p>নাম : বিনা টপু স্বামীৰ নাম: নিউচ টপু ঘৰ নং : 281 বয়স : 32 লিঙ্গ : মহিলা</p> <p>ফটো উপলব্ধ</p>
<p>733 HXX0013080</p> <p>নাম : হেলেনা তপু পিতাৰ নাম: অভিৰাম তপু ঘৰ নং : 281 বয়স : 30 লিঙ্গ : মহিলা</p> <p>ফটো উপলব্ধ</p>	<p>734 HXX0446591</p> <p>নাম : ইলিহাজাৰ তপু পিতাৰ নাম: অভিৰাম টপু ঘৰ নং : 281 বয়স : 26 লিঙ্গ : পুৰুষ</p> <p>ফটো উপলব্ধ</p>	<p>E 735 HXX1675009</p> <p>নাম : মাঠা জজুৱাৰ স্বামীৰ নাম: মাটিয়াছ জজুৱাৰ ঘৰ নং : 282 বয়স : 67 লিঙ্গ : মহিলা</p> <p>ফটো উপলব্ধ</p>
<p>736 HXX1675010</p> <p>নাম : চিবিটিয়ানা জজুৱাৰ পিতাৰ নাম: মাটিয়াছ ঘৰ নং : 282 বয়স : 47 লিঙ্গ : পুৰুষ</p> <p>ফটো উপলব্ধ</p>	<p>737 HXX0013081</p> <p>নাম : পিউচ জজুৱাৰ পিতাৰ নাম: মাটিয়াছ ঘৰ নং : 282 বয়স : 45 লিঙ্গ : পুৰুষ</p> <p>ফটো উপলব্ধ</p>	<p>738 HXX0013082</p> <p>নাম : অঞ্জলিকা জজুৱাৰ স্বামীৰ নাম: পিউচ জজুৱাৰ ঘৰ নং : 282 বয়স : 44 লিঙ্গ : মহিলা</p> <p>ফটো উপলব্ধ</p>
<p>739 PSO0116467</p> <p>নাম : চুচয়ন্তী জজুৱাৰ স্বামীৰ নাম: চেৰিষ্টিয়ান জজুৱাৰ ঘৰ নং : 282 বয়স : 35 লিঙ্গ : মহিলা</p> <p>ফটো উপলব্ধ</p>	<p>740 HXX0393025</p> <p>নাম : নুৱাছ তপু পিতাৰ নাম: অভিৰাম তপু ঘৰ নং : 282 বয়স : 27 লিঙ্গ : পুৰুষ</p> <p>ফটো উপলব্ধ</p>	<p>741 HXX0564385</p> <p>নাম : জচলেন লুগুন পিতাৰ নাম: বিলিয়ান লুগুন ঘৰ নং : 283 বয়স : 34 লিঙ্গ : পুৰুষ</p> <p>ফটো উপলব্ধ</p>
<p>742 HXX1675087</p> <p>নাম : লৰেন লুগুন পিতাৰ নাম: জেচফ লুগুন ঘৰ নং : 284 বয়স : 50 লিঙ্গ : পুৰুষ</p> <p>ফটো উপলব্ধ</p>	<p>743 HXX0236281</p> <p>নাম : হাৰুন লুগুন পিতাৰ নাম: লৰেন লুগুন ঘৰ নং : 284 বয়স : 29 লিঙ্গ : পুৰুষ</p> <p>ফটো উপলব্ধ</p>	<p>744 HXX0423483</p> <p>নাম : ৰছা লুগুন পিতাৰ নাম: লৰেন লুগুন ঘৰ নং : 284 বয়স : 25 লিঙ্গ : পুৰুষ</p> <p>ফটো উপলব্ধ</p>
<p>745 HXX0564534</p> <p>নাম : প্ৰবিন লুগুন পিতাৰ নাম: লৰেণ্টুচ লুগুন ঘৰ নং : 288 বয়স : 23 লিঙ্গ : পুৰুষ</p> <p>ফটো উপলব্ধ</p>	<p>E 746 HXX0423871</p> <p>নাম : আগান লুগুন পিতাৰ নাম: য়োচফ লুগুন ঘৰ নং : 288(ক) বয়স : 37 লিঙ্গ : পুৰুষ</p> <p>ফটো উপলব্ধ</p>	<p>747 HXX0424002</p> <p>নাম : ৰপিনা লুগুন স্বামীৰ নাম: আগন লুগুন ঘৰ নং : 288(ক) বয়স : 30 লিঙ্গ : মহিলা</p> <p>ফটো উপলব্ধ</p>
<p>748 HXX0013088</p> <p>নাম : মাৰ্কুছ জজুৱাৰ পিতাৰ নাম: মাংৰা জজুৱাৰ ঘৰ নং : 285 বয়স : 67 লিঙ্গ : পুৰুষ</p> <p>ফটো উপলব্ধ</p>	<p>749 HXX0013089</p> <p>নাম : ইলিচাবা জজুৱাৰ স্বামীৰ নাম: মাৰ্কুছ জজুৱাৰ ঘৰ নং : 285 বয়স : 62 লিঙ্গ : মহিলা</p> <p>ফটো উপলব্ধ</p>	<p>750 HXX0423509</p> <p>নাম : জ্যোতি জজুৱাৰ স্বামীৰ নাম: থাদিউচ জজুৱাৰ ঘৰ নং : 285 বয়স : 46 লিঙ্গ : মহিলা</p> <p>ফটো উপলব্ধ</p>



751 নাম : থাদিওচ জজবাৰ পিতাৰ নাম: ষ্টিপান ঘৰ নং : 285 বয়স : 45 লিঙ্গ : পুৰুষ	HXX0013090 ফটো উপলব্ধ	752 নাম : ষ্টিপান জজবাৰ স্বামীৰ নাম: মাকু চ ঘৰ নং : 285 বয়স : 45 লিঙ্গ : মহিলা	HXX0013091 ফটো উপলব্ধ	753 নাম : য়াচিষ্টা জজবাৰ পিতাৰ নাম: মাকু চ ঘৰ নং : 285 বয়স : 43 লিঙ্গ : পুৰুষ	HXX0013092 ফটো উপলব্ধ
754 নাম : মাৰিয়াম জজবাৰ স্বামীৰ নাম: ইষ্টিফান জজবাৰ ঘৰ নং : 285 বয়স : 38 লিঙ্গ : মহিলা	HXX0232652 ফটো উপলব্ধ	755 নাম : চিমন জজবাৰ পিতাৰ নাম: মাৰবুছ জজবাৰ ঘৰ নং : 285 বয়স : 33 লিঙ্গ : পুৰুষ	HXX0013093 ফটো উপলব্ধ	E 756 নাম : মনালিচা উৰাং জোজোৰ স্বামীৰ নাম: নুৰাচ জজবাৰ ঘৰ নং : 285 বয়স : 28 লিঙ্গ : মহিলা	HXX0423947 ফটো উপলব্ধ
757 নাম : নুৰাচ জজবাৰ পিতাৰ নাম: মাৰবুছ জজবাৰ ঘৰ নং : 285 বয়স : 28 লিঙ্গ : পুৰুষ	HXX0234591 ফটো উপলব্ধ	758 নাম : ৰবীন বৰ পিতাৰ নাম: পাউলুচ ঘৰ নং : 286 বয়স : 67 লিঙ্গ : পুৰুষ	HXX0013094 ফটো উপলব্ধ	759 নাম : লাটেছিয়া বৰ স্বামীৰ নাম: ৰবীন ঘৰ নং : 286 বয়স : 62 লিঙ্গ : মহিলা	HXX0013095 ফটো উপলব্ধ
760 নাম : জেৰাল বুড পিতাৰ নাম: ৰবীন বুড. ঘৰ নং : 286 বয়স : 36 লিঙ্গ : পুৰুষ	HXX0013097 ফটো উপলব্ধ	761 নাম : মেৰী বুড স্বামীৰ নাম: জেৰাল বুড ঘৰ নং : 286 বয়স : 34 লিঙ্গ : মহিলা	HXX0228692 ফটো উপলব্ধ	762 নাম : বেৰেঠা বৰ পিতাৰ নাম: ৰবীন বৰ ঘৰ নং : 286 বয়স : 27 লিঙ্গ : মহিলা	HXX0282988 ফটো উপলব্ধ
763 নাম : ফিলমন লগুন পিতাৰ নাম: বিৰচা লগুন ঘৰ নং : 289 বয়স : 72 লিঙ্গ : পুৰুষ	HXX0013098 ফটো উপলব্ধ	764 নাম : চুচীলা লগুন স্বামীৰ নাম: ফিলমন লগুন ঘৰ নং : 289 বয়স : 67 লিঙ্গ : মহিলা	HXX0013099 ফটো উপলব্ধ	765 নাম : ইছতানিচ লগুন পিতাৰ নাম: ফিলমন লগুন ঘৰ নং : 289 বয়স : 44 লিঙ্গ : পুৰুষ	HXX0013100 ফটো উপলব্ধ
766 নাম : নাজাৰিয়োছ লগুন পিতাৰ নাম: ফিলমন লগুন ঘৰ নং : 289 বয়স : 41 লিঙ্গ : পুৰুষ	HXX0013101 ফটো উপলব্ধ	767 নাম : জোচনা উৰাং লগুন পিতাৰ নাম: ইছতানিচ লগুন ঘৰ নং : 289 বয়স : 31 লিঙ্গ : মহিলা	HXX1840671 ফটো উপলব্ধ	768 নাম : প্ৰেম লগুন পিতাৰ নাম: ফিলমন লগুন ঘৰ নং : 289 বয়স : 30 লিঙ্গ : পুৰুষ	HXX0283069 ফটো উপলব্ধ
769 নাম : চান্তীনা লগুন স্বামীৰ নাম: প্ৰেম লগুন ঘৰ নং : 289 বয়স : 29 লিঙ্গ : মহিলা	HXX0283077 ফটো উপলব্ধ	770 নাম : চানতুচ লগুন পিতাৰ নাম: ফিলমন লগুন ঘৰ নং : 289 বয়স : 28 লিঙ্গ : পুৰুষ	HXX0283085 ফটো উপলব্ধ	771 নাম : জোনালী লগুন স্বামীৰ নাম: লাজুৰুচ লগুন ঘৰ নং : 287 বয়স : 28 লিঙ্গ : মহিলা	HXX0424143 ফটো উপলব্ধ
772 নাম : নিৰদা লগুন স্বামীৰ নাম: ডেভিদ লগুন ঘৰ নং : 287 বয়স : 26 লিঙ্গ : মহিলা	HXX0423574 ফটো উপলব্ধ	773 নাম : চিবিৰিয়া বাঘুৱাৰ স্বামীৰ নাম: জোচেফ বাঘুৱাৰ ঘৰ নং : 288 বয়স : 78 লিঙ্গ : মহিলা	HXX0231001 ফটো উপলব্ধ	774 নাম : নন্দেশ্বৰ মৰাণ পিতাৰ নাম: কাশীনাথ ঘৰ নং : 288 বয়স : 64 লিঙ্গ : পুৰুষ	HXX0013102 ফটো উপলব্ধ
775 নাম : জেউতী মৰাণ স্বামীৰ নাম: নন্দেশ্বৰ মৰাণ ঘৰ নং : 288 বয়স : 60 লিঙ্গ : মহিলা	HXX0013103 ফটো উপলব্ধ	776 নাম : প্ৰচিৎ মৰাণ পিতাৰ নাম: নন্দেশ্বৰ মৰাণ ঘৰ নং : 288 বয়স : 40 লিঙ্গ : পুৰুষ	HXX1840922 ফটো উপলব্ধ	777 নাম : মলয়া হাজুৰিকা মৰাণ স্বামীৰ নাম: প্ৰচিৎ মৰাণ ঘৰ নং : 288 বয়স : 39 লিঙ্গ : মহিলা	HXX1840579 ফটো উপলব্ধ
778 নাম : বিনিয়ুছ বাঘুৱাৰ পিতাৰ নাম: যোচেফ বাঘুৱাৰ ঘৰ নং : 288 বয়স : 33 লিঙ্গ : পুৰুষ	HXX0236125 ফটো উপলব্ধ	779 নাম : পূজাৰানী মৰাণ পিতাৰ নাম: নন্দেশ্বৰ মৰাণ ঘৰ নং : 288 বয়স : 32 লিঙ্গ : মহিলা	HXX0283135 ফটো উপলব্ধ	780 নাম : ৰাহিল বাঘুৱাৰ স্বামীৰ নাম: বিনিয়ুছ বাঘুৱাৰ ঘৰ নং : 288 বয়স : 30 লিঙ্গ : মহিলা	HXX0232892 ফটো উপলব্ধ



781 নাম : আছীচান বাঘোৱাৰ স্বামীৰ নাম : এলজান বাঘোৱাৰ ঘৰ নং : 288 বয়স : 29 লিঙ্গ : মহিলা	HXX0232884 ফটো উপলব্ধ	782 নাম : পুষ্পা বাঘোৱাৰ পিতাৰ নাম : যোচেফ বাঘোৱাৰ ঘৰ নং : 288 বয়স : 28 লিঙ্গ : মহিলা	HXX0231142 ফটো উপলব্ধ	783 নাম : নুৰাছ বাঘোৱাৰ পিতাৰ নাম : যোচেফ বাঘোৱাৰ ঘৰ নং : 288 বয়স : 27 লিঙ্গ : পুৰুষ	HXX0220822 ফটো উপলব্ধ
784 নাম : বুবুল মৰাণ পিতাৰ নাম : অম্বেশ্বৰ মৰাণ ঘৰ নং : 288 বয়স : 27 লিঙ্গ : পুৰুষ	HXX0283226 ফটো উপলব্ধ	785 নাম : কাৰ্লোছ বাঘোৱাৰ পিতাৰ নাম : যোচেফ বাঘোৱাৰ ঘৰ নং : 288 বয়স : 27 লিঙ্গ : পুৰুষ	HXX0283259 ফটো উপলব্ধ	786 নাম : বাবুল মৰাণ পিতাৰ নাম : অম্বেশ্বৰ মৰাণ ঘৰ নং : 288 বয়স : 23 লিঙ্গ : পুৰুষ	HXX1864826 ফটো উপলব্ধ
787 নাম : লজাৰিয়ান লমগা স্বামীৰ নাম : বাৰনাবাছ লমগা ঘৰ নং : 289 বয়স : 53 লিঙ্গ : মহিলা	HXX0013104 ফটো উপলব্ধ	788 নাম : আৰনেছ লমগা পিতাৰ নাম : বাৰনাবাছ লমগা ঘৰ নং : 289 বয়স : 41 লিঙ্গ : পুৰুষ	HXX0013105 ফটো উপলব্ধ	789 নাম : ক্ৰিচটিনা লমগা স্বামীৰ নাম : আৰনেছ লমগা ঘৰ নং : 289 বয়স : 35 লিঙ্গ : মহিলা	HXX1840706 ফটো উপলব্ধ
790 নাম : আৰচিয়ান লমগা মাতৃৰ নাম : লজাৰিয়ান লমগা ঘৰ নং : 289 বয়স : 31 লিঙ্গ : পুৰুষ	HXX1840831 ফটো উপলব্ধ	E 791 নাম : এলিচা লগুন স্বামীৰ নাম : পাত্ৰাচ ঘৰ নং : 290 বয়স : 69 লিঙ্গ : মহিলা	HXX0013107 ফটো উপলব্ধ	792 নাম : বেনাবচী লগুন পিতাৰ নাম : পাত্ৰাচ ঘৰ নং : 290 বয়স : 42 লিঙ্গ : পুৰুষ	HXX0013111 ফটো উপলব্ধ
793 নাম : আচৰীতা টপ্প মাতৃৰ নাম : এলিচা টপ্প ঘৰ নং : 290 বয়স : 33 লিঙ্গ : মহিলা	HXX0284679 ফটো উপলব্ধ	794 নাম : মাগদালী তপ্প স্বামীৰ নাম : বণিফাজ তপ্প ঘৰ নং : 290 বয়স : 28 লিঙ্গ : মহিলা	HXX0284687 ফটো উপলব্ধ	795 নাম : বেনিকা টপ্প স্বামীৰ নাম : বেজিনাল টপ্প ঘৰ নং : 290 বয়স : 27 লিঙ্গ : মহিলা	HXX0284729 ফটো উপলব্ধ
796 নাম : কাৰমেলা লগুন স্বামীৰ নাম : এলব্ৰেড লগুন ঘৰ নং : 291 বয়স : 65 লিঙ্গ : মহিলা	HXX0284737 ফটো উপলব্ধ	797 নাম : মাটিয়াছ লগুন পিতাৰ নাম : পাত্ৰাচ ঘৰ নং : 291 বয়স : 57 লিঙ্গ : পুৰুষ	HXX0013112 ফটো উপলব্ধ	798 নাম : পাউলীনা লগুন স্বামীৰ নাম : মাটিয়াছ ঘৰ নং : 291 বয়স : 54 লিঙ্গ : মহিলা	HXX0013113 ফটো উপলব্ধ
799 নাম : এলব্ৰেড লগুন পিতাৰ নাম : পাত্ৰাচ ঘৰ নং : 291 বয়স : 54 লিঙ্গ : পুৰুষ	HXX0013114 ফটো উপলব্ধ	800 নাম : আগাচতুছ লগুন পিতাৰ নাম : মাটিয়াছ লগুন ঘৰ নং : 291 বয়স : 28 লিঙ্গ : পুৰুষ	HXX0284828 ফটো উপলব্ধ	801 নাম : অগাস্‌শ লগুন পিতাৰ নাম : মাতীঅ্যাৰা লগুন ঘৰ নং : 291 বয়স : 25 লিঙ্গ : পুৰুষ	PSO0098004 ফটো উপলব্ধ
E 802 নাম : জুনাছ লগুন পিতাৰ নাম : ব্ৰুছ ঘৰ নং : 292 বয়স : 72 লিঙ্গ : পুৰুষ	HXX0013115 ফটো উপলব্ধ	E 803 নাম : য়াচিন্তা লগুন স্বামীৰ নাম : জুনাছ ঘৰ নং : 292 বয়স : 67 লিঙ্গ : মহিলা	HXX0013117 ফটো উপলব্ধ	804 নাম : ফলেৰেনচিয়া লগুন স্বামীৰ নাম : স্চিল লগুন ঘৰ নং : 292 বয়স : 36 লিঙ্গ : মহিলা	HXX0230540 ফটো উপলব্ধ
805 নাম : বুনকা টপ্প লগুন স্বামীৰ নাম : ফিলিপ লগুন ঘৰ নং : 292 বয়স : 31 লিঙ্গ : মহিলা	HXX1840580 ফটো উপলব্ধ	806 নাম : বুপাঞ্জলী লগুন পিতাৰ নাম : জুনাছ লগুন ঘৰ নং : 292 বয়স : 29 লিঙ্গ : মহিলা	HXX0284968 ফটো উপলব্ধ	# 807 নাম : চুছিল লগুন পিতাৰ নাম : জুনাছ লগুন ঘৰ নং : 292 বয়স : 28 লিঙ্গ : পুৰুষ	HXX0284976 ফটো উপলব্ধ
808 নাম : বনিফাচ লমগা পিতাৰ নাম : পাউলুচ লমগা ঘৰ নং : 293 বয়স : 25 লিঙ্গ : পুৰুষ	HXX0563783 ফটো উপলব্ধ	809 নাম : নিকুদ্দিন বংকৰ পিতাৰ নাম : প্ৰভুচাই ঘৰ নং : 298 বয়স : 72 লিঙ্গ : পুৰুষ	HXX0013121 ফটো উপলব্ধ	E 810 নাম : জুজপীন বংকৰ স্বামীৰ নাম : নিকুদ্দিন বংকৰ ঘৰ নং : 298 বয়স : 64 লিঙ্গ : মহিলা	HXX0013122 ফটো উপলব্ধ



811 নাম : অঞ্জনা বংকৰ পিতাৰ নাম: নিকুদ্দিন বংকৰ ঘৰ নং : ২৯৪ বয়স : 45 লিঙ্গ : মহিলা	HXX0013123 ফটো উপলব্ধ	812 নাম : স্বীষ্টফাৰ বংকৰ পিতাৰ নাম: নিকুদ্দিন বংকৰ ঘৰ নং : ২৯৪ বয়স : 44 লিঙ্গ : পুৰুষ	HXX0013124 ফটো উপলব্ধ	813 নাম : জনবন্ধু বংকৰ পিতাৰ নাম: নিকুদ্দিন বংকৰ ঘৰ নং : ২৯৪ বয়স : 42 লিঙ্গ : পুৰুষ	HXX0013125 ফটো উপলব্ধ
814 নাম : চেলবেষ্টাৰ বংকৰ পিতাৰ নাম: লিকুডিম বংকৰ ঘৰ নং : ২৯৪ বয়স : 42 লিঙ্গ : পুৰুষ	HXX0013126 ফটো উপলব্ধ	# 815 নাম : গীতা বংকৰ স্বামীৰ নাম: চেলবেষ্টাৰ ধান ঘৰ নং : ২৯৪ বয়স : 31 লিঙ্গ : মহিলা	HXX0285007 ফটো উপলব্ধ	816 নাম : অঞ্জলিকা বংকাৰ স্বামীৰ নাম: ডিবিদ বংকাৰ ঘৰ নং : ২৯৪ বয়স : 29 লিঙ্গ : মহিলা	HXX0228734 ফটো উপলব্ধ
817 নাম : ডিভিদু বংকাৰ পিতাৰ নাম: ইলিয়াছ বংকাৰ ঘৰ নং : ২৯৪ বয়স : 28 লিঙ্গ : পুৰুষ	HXX0232744 ফটো উপলব্ধ	E 818 নাম : মৰিয়াম বংকৰ স্বামীৰ নাম: য়োনাছ ঘৰ নং : ২৯৫ বয়স : 67 লিঙ্গ : মহিলা	HXX0013127 ফটো উপলব্ধ	819 নাম : দাশমিক বংকাৰ পিতাৰ নাম: য়োনাছ ঘৰ নং : ২৯৫ বয়স : 54 লিঙ্গ : মহিলা	HXX0013130 ফটো উপলব্ধ
820 নাম : আত্ৰীছ বংকৰ পিতাৰ নাম: য়োনাছ ঘৰ নং : ২৯৫ বয়স : 52 লিঙ্গ : পুৰুষ	HXX0013131 ফটো উপলব্ধ	821 নাম : মনোচা বংকত পিতাৰ নাম: দমকিন জুথঠড ঘৰ নং : ২৯৫ বয়স : 44 লিঙ্গ : মহিলা	HXX0013132 ফটো উপলব্ধ	822 নাম : মাটিয়াছ বংকৰ পিতাৰ নাম: বাম ঘৰ নং : ২৯৬ বয়স : 91 লিঙ্গ : পুৰুষ	HXX0013133 ফটো উপলব্ধ
823 নাম : ৰবেচ বংকৰ পিতাৰ নাম: মাটিয়াছ বংকৰ ঘৰ নং : ২৯৬ বয়স : 52 লিঙ্গ : পুৰুষ	HXX0013134 ফটো উপলব্ধ	824 নাম : মাগদালী বংকৰ স্বামীৰ নাম: ৰাকেশ বংকৰ ঘৰ নং : ২৯৬ বয়স : 49 লিঙ্গ : মহিলা	HXX0013135 ফটো উপলব্ধ	825 নাম : চুণীল বংকৰ পিতাৰ নাম: ৰবেশ বংকৰ ঘৰ নং : ২৯৬ বয়স : 42 লিঙ্গ : পুৰুষ	HXX0013137 ফটো উপলব্ধ
826 নাম : মুন মৰান স্বামীৰ নাম: মিত্তু মৰান ঘৰ নং : ২৯৬ বয়স : 34 লিঙ্গ : মহিলা	HXX0393355 ফটো উপলব্ধ	827 নাম : ফিলিচিতা তিকী বংকৰ স্বামীৰ নাম: চুণীল বংকৰ ঘৰ নং : ২৯৬ বয়স : 34 লিঙ্গ : মহিলা	HXX0559427 ফটো উপলব্ধ	828 নাম : অনিল বংকৰ পিতাৰ নাম: ৰাবেচ বংকৰ ঘৰ নং : ২৯৬ বয়স : 33 লিঙ্গ : পুৰুষ	HXX0013138 ফটো উপলব্ধ
829 নাম : ফুলকুঁৱৰী বংকৰ স্বামীৰ নাম: অনিল বংকৰ ঘৰ নং : ২৯৬ বয়স : 28 লিঙ্গ : মহিলা	HXX0422840 ফটো উপলব্ধ	830 নাম : আলেক্সজেণ্ডাৰ বংকৰ পিতাৰ নাম: ৰবেশ বংকৰ ঘৰ নং : 296 বয়স : 26 লিঙ্গ : পুৰুষ	HXX0394346 ফটো উপলব্ধ	# 831 নাম : কণ্টচ মৰাণ পিতাৰ নাম: প্ৰফুল্ল মৰাণ ঘৰ নং : 296ক বয়স : 26 লিঙ্গ : পুৰুষ	HXX0564633 ফটো উপলব্ধ
832 নাম : লাবণ্য টাইৰাই স্বামীৰ নাম: জুনাৰাম টাইৰাই ঘৰ নং : 296 খ বয়স : 56 লিঙ্গ : মহিলা	CCY5242795 ফটো উপলব্ধ	833 নাম : বুদ্ধেশ্বৰ মৰাণ পিতাৰ নাম: কাশীনাথ ঘৰ নং : ২৯৬খ বয়স : 70 লিঙ্গ : পুৰুষ	HXX0013142 ফটো উপলব্ধ	834 নাম : টুল মৰাণ স্বামীৰ নাম: বুদ্ধেশ্বৰ মৰাণ ঘৰ নং : ২৯৬খ বয়স : 62 লিঙ্গ : মহিলা	HXX0013143 ফটো উপলব্ধ
835 নাম : প্ৰফুল্ল মৰাণ পিতাৰ নাম: কলেশ্বৰ ঘৰ নং : ২৯৬ক বয়স : 50 লিঙ্গ : পুৰুষ	HXX0013140 ফটো উপলব্ধ	836 নাম : ফুলতী মৰাণ স্বামীৰ নাম: প্ৰফুল্ল মৰাণ ঘৰ নং : ২৯৬ক বয়স : 45 লিঙ্গ : মহিলা	HXX0013141 ফটো উপলব্ধ	837 নাম : চনম মৰাণ পিতাৰ নাম: বুদ্ধেশ্বৰ মৰাণ ঘৰ নং : ২৯৬খ বয়স : 45 লিঙ্গ : পুৰুষ	HXX0013144 ফটো উপলব্ধ
838 নাম : চয়নীকা মৰান স্বামীৰ নাম: চনম মৰান ঘৰ নং : ২৯৬খ বয়স : 42 লিঙ্গ : মহিলা	HXX1675689 ফটো উপলব্ধ	839 নাম : লক্ষী মৰাণ পিতাৰ নাম: মখন ঘৰ নং : ২৯৭ বয়স : 59 লিঙ্গ : পুৰুষ	HXX1675690 ফটো উপলব্ধ	E 840 নাম : নিৰপমা মৰাণ স্বামীৰ নাম: লক্ষীনাথ মৰাণ ঘৰ নং : ২৯৭ বয়স : 54 লিঙ্গ : মহিলা	HXX0013146 ফটো উপলব্ধ



S 841 নাম : জয়কান্ত মৰাণ পিতাৰ নাম : লক্ষ্মীনাথ মৰাণ ঘৰ নং : 297 বয়স : 36 লিঙ্গ : পুৰুষ	HXX0013147 ফটো উপলব্ধ	S 842 নাম : নিকুঞ্জ মৰাণ পিতাৰ নাম : লক্ষ্মীনাথ মৰাণ ঘৰ নং : 297 বয়স : 34 লিঙ্গ : পুৰুষ	HXX0013149 ফটো উপলব্ধ	S 843 নাম : মনালিচা মৰাণ স্বামীৰ নাম : লক্ষীত মৰাণ ঘৰ নং : 297 বয়স : 35 লিঙ্গ : মহিলা	HXX0013148 ফটো উপলব্ধ
S 844 নাম : ললিত মৰাণ পিতাৰ নাম : লক্ষ্মীনাথ মৰাণ ঘৰ নং : 297 বয়স : 40 লিঙ্গ : পুৰুষ	HXX0013150 ফটো উপলব্ধ	845 নাম : কিৰণ মৰাণ পিতাৰ নাম : লক্ষ্মীনাথ মৰাণ ঘৰ নং : 297 বয়স : 29 লিঙ্গ : পুৰুষ	HXX0282962 ফটো উপলব্ধ	846 নাম : ৰিটুমণী মৰাণ স্বামীৰ নাম : কিৰণ মৰাণ ঘৰ নং : 297 বয়স : 28 লিঙ্গ : মহিলা	HXX0446922 ফটো উপলব্ধ
S 847 নাম : বৰষা বড়া মৰাণ স্বামীৰ নাম : নিকুঞ্জ মৰাণ ঘৰ নং : 297 বয়স : 25 লিঙ্গ : মহিলা	HXX0564393 ফটো উপলব্ধ	E 848 নাম : নাদুবা মৰাণ পিতাৰ নাম : ফুল ঘৰ নং : 297 বয়স : 78 লিঙ্গ : পুৰুষ	HXX0013152 ফটো উপলব্ধ	849 নাম : নাদেশ্বৰী মৰাণ স্বামীৰ নাম : কান্দেশ্বৰ ঘৰ নং : 297 বয়স : 74 লিঙ্গ : মহিলা	HXX0013153 ফটো উপলব্ধ
850 নাম : টঙ্কেশ্বৰ মৰাণ পিতাৰ নাম : কান্দেশ্বৰ মৰাণ ঘৰ নং : 297 বয়স : 46 লিঙ্গ : পুৰুষ	HXX0013154 ফটো উপলব্ধ	851 নাম : তুলেশ্বৰী মৰাণ স্বামীৰ নাম : বাজেন্দ্র মৰাণ ঘৰ নং : 297 বয়স : 43 লিঙ্গ : মহিলা	HXX0228213 ফটো উপলব্ধ	852 নাম : লন্তেশ্বৰ মৰাণ পিতাৰ নাম : লাদাবা মৰাণ ঘৰ নং : 297 বয়স : 37 লিঙ্গ : পুৰুষ	HXX0013155 ফটো উপলব্ধ
853 নাম : বাজেন্দ্রে মৰাণ পিতাৰ নাম : নাদুবা মৰাণ ঘৰ নং : 297 বয়স : 36 লিঙ্গ : পুৰুষ	HXX0013156 ফটো উপলব্ধ	854 নাম : লিলি মৰাণ স্বামীৰ নাম : টঙ্কেশ্বৰ মৰাণ ঘৰ নং : 297 বয়স : 33 লিঙ্গ : মহিলা	HXX0226092 ফটো উপলব্ধ	855 নাম : পুন্যজ্যোতি মৰাণ পিতাৰ নাম : লন্তেশ্বৰ মৰাণ ঘৰ নং : 299 বয়স : 21 লিঙ্গ : পুৰুষ	PSO0033092 ফটো উপলব্ধ
S 856 নাম : কান্দেশ্বৰ বৰুৱা পিতাৰ নাম : মনুৰ বৰুৱা ঘৰ নং : 300 বয়স : 53 লিঙ্গ : পুৰুষ	HXX0013157 ফটো উপলব্ধ	S 857 নাম : শ্বোলী বৰুৱা স্বামীৰ নাম : কান্দেশ্বৰ বৰুৱা ঘৰ নং : 300 বয়স : 48 লিঙ্গ : মহিলা	HXX0013158 ফটো উপলব্ধ	858 নাম : চয়নিকা বৰুৱা স্বামীৰ নাম : পুবেশ্বৰ বৰুৱা ঘৰ নং : 300 বয়স : 28 লিঙ্গ : মহিলা	HXX0423426 ফটো উপলব্ধ
859 নাম : চুগাৰ তপু পিতাৰ নাম : চুলেমান ঘৰ নং : 305 বয়স : 53 লিঙ্গ : পুৰুষ	HXX0013159 ফটো উপলব্ধ	860 নাম : ইলিচাবা তপু স্বামীৰ নাম : চুগাৰ ঘৰ নং : 305 বয়স : 47 লিঙ্গ : মহিলা	HXX0013160 ফটো উপলব্ধ	861 নাম : জীৰেন তপু পিতাৰ নাম : চোলাৰ তপু ঘৰ নং : 305 বয়স : 34 লিঙ্গ : পুৰুষ	HXX0013161 ফটো উপলব্ধ
862 নাম : জীৱন টপু পিতাৰ নাম : চুগাৰ টপু ঘৰ নং : 305 বয়স : 31 লিঙ্গ : পুৰুষ	HXX0236265 ফটো উপলব্ধ	863 নাম : জৰং টপু পিতাৰ নাম : চুগাৰ টপু ঘৰ নং : 305 বয়স : 30 লিঙ্গ : পুৰুষ	HXX0220202 ফটো উপলব্ধ	864 নাম : এলানী টপু পিতাৰ নাম : চুগাৰ টপু ঘৰ নং : 305 বয়স : 29 লিঙ্গ : মহিলা	HXX0230581 ফটো উপলব্ধ
865 নাম : গুলশন টপু পিতাৰ নাম : সুগাৰ টপু ঘৰ নং : 301 বয়স : 27 লিঙ্গ : পুৰুষ	HXX1592476 ফটো উপলব্ধ	866 নাম : সুবাটী আইন্দ টপু স্বামীৰ নাম : জোৰংগ টপু ঘৰ নং : 301 বয়স : 26 লিঙ্গ : মহিলা	HXX1612043 ফটো উপলব্ধ	867 নাম : কবিতা শইকীয়া স্বামীৰ নাম : শুভ শইকীয়া ঘৰ নং : NA বয়স : 52 লিঙ্গ : মহিলা	HXX1670797 ফটো উপলব্ধ
E 868 নাম : মাৰিয়াম কান্দলনা স্বামীৰ নাম : ইছমাইল ঘৰ নং : 67 বয়স : 67 লিঙ্গ : মহিলা	HXX1674277 ফটো উপলব্ধ	869 নাম : জীৱন্ত বৰুৱা পিতাৰ নাম : পেটুবা ঘৰ নং : 64 বয়স : 64 লিঙ্গ : পুৰুষ	HXX1674459 ফটো উপলব্ধ	870 নাম : বেৰনিকা ভেংৰা স্বামীৰ নাম : পাত্ৰাহ বংকৰ ঘৰ নং : 58 বয়স : 58 লিঙ্গ : মহিলা	HXX0013129 ফটো উপলব্ধ



বিধানসভা সমষ্টিৰ নম্বৰ আৰু নাম : 81-শদিয়া  
অংশৰ নম্বৰ আৰু নাম : 1-সোনজান গাওঁ মাইঠং পানী

871 নাম : উৰ্মিলা বৰুৱা স্বামীৰ নাম: জীৱব্ৰত বৰুৱা ঘৰ নং : বয়স : 57 লিঙ্গ : মহিলা	HXX1674460 ফটো উপলব্ধ	E 872 নাম : চহৰাই চামৰীয়া পিতাৰ নাম: লক্ষ চামৰীয়া ঘৰ নং : বয়স : 52 লিঙ্গ : পুৰুষ	HXX1670979 ফটো উপলব্ধ	873 নাম : মানচুক ধান পিতাৰ নাম: আচাপ ঘৰ নং : বয়স : 50 লিঙ্গ : পুৰুষ	HXX1673150 ফটো উপলব্ধ
874 নাম : ইছ্যাক কান্দুলনা পিতাৰ নাম: ইছমাইল ঘৰ নং : বয়স : 48 লিঙ্গ : পুৰুষ	HXX1674288 ফটো উপলব্ধ	875 নাম : বীনা ধান স্বামীৰ নাম: মানচুক ধান ঘৰ নং : বয়স : 47 লিঙ্গ : মহিলা	HXX1673161 ফটো উপলব্ধ	876 নাম : বেজিনা ধান স্বামীৰ নাম: সুচি ল ধান ঘৰ নং : বয়স : 45 লিঙ্গ : মহিলা	HXX1673183 ফটো উপলব্ধ
# 877 নাম : চৰপিনা বংকৰ স্বামীৰ নাম: পিত্ৰোচ বংকৰ ঘৰ নং : 243 বয়স : 45 লিঙ্গ : মহিলা	HXX1673423 ফটো উপলব্ধ	878 নাম : তাৰচিউছ কান্দোলনা পিতাৰ নাম: ইস্মালা কান্দোলনা ঘৰ নং : বয়স : 42 লিঙ্গ : পুৰুষ	HXX1674299 ফটো উপলব্ধ	879 নাম : সুখনান উৰাং পিতাৰ নাম: জেতিয়া উৰাং ঘৰ নং : বয়স : 42 লিঙ্গ : পুৰুষ	HXX1673296 ফটো উপলব্ধ
880 নাম : ফিলিপ লগুন পিতাৰ নাম: জুনাছ লগুন ঘৰ নং : বয়স : 41 লিঙ্গ : পুৰুষ	HXX0013120 ফটো উপলব্ধ	# 881 নাম : মানচিত কান্দোলনা মাতৃৰ নাম: ইচমাইল কান্দুলনা ঘৰ নং : 219 ক বয়স : 39 লিঙ্গ : পুৰুষ	HXX1840911 ফটো উপলব্ধ	# 882 নাম : হান্না লমগা স্বামীৰ নাম: আৰবিউচ লমগা ঘৰ নং : 220 বয়স : 36 লিঙ্গ : মহিলা	HXX0446575 ফটো উপলব্ধ
# 883 নাম : ইলোৰা মৰাণ স্বামীৰ নাম: দুচমন্ত মৰাণ ঘৰ নং : 253 বয়স : 35 লিঙ্গ : মহিলা	HXX0395418 ফটো উপলব্ধ	# 884 নাম : বঙ্গীলাল খাৰীয়া পিতাৰ নাম: লক্ষিন্দ্র খাৰীয়া ঘৰ নং : 213 বয়স : 34 লিঙ্গ : পুৰুষ	HXX0263905 ফটো উপলব্ধ	# 885 নাম : আৰবিউজ লমগা মাতৃৰ নাম: লজাৰিমান লমগা ঘৰ নং : 287 বয়স : 33 লিঙ্গ : পুৰুষ	HXX1840364 ফটো উপলব্ধ
# 886 নাম : মনিকা বৰুৱা স্বামীৰ নাম: অনিৱান বৰুৱা ঘৰ নং : 257 বয়স : 33 লিঙ্গ : মহিলা	HXX1676579 ফটো উপলব্ধ	# 887 নাম : চমচে মৰাণ পিতাৰ নাম: সুৰেন ঘৰ নং : 253 বয়স : 31 লিঙ্গ : পুৰুষ	HXX1673901 ফটো উপলব্ধ	# 888 নাম : লেয়ান লমগা পিতাৰ নাম: জহান লমগা ঘৰ নং : 266 বয়স : 30 লিঙ্গ : পুৰুষ	HXX0278515 ফটো উপলব্ধ
# 889 নাম : সবিতা কান্দুলনা স্বামীৰ নাম: তাৰচিউছ কান্দোলনা ঘৰ নং : 219 ক বয়স : 29 লিঙ্গ : মহিলা	HXX0278218 ফটো উপলব্ধ				



890	1	PSO0164129	ফটো উপলব্ধ	নাম : বিকাশ মুঢ়া মাতৃৰ নাম: পিজিলা মুঢ়া ঘৰ নং : 185 বয়স : 23 লিঙ্গ : পুৰুষ
891	1	PSO0164145	ফটো উপলব্ধ	নাম : পিয়াৰী বাঘৰাৰ স্বামীৰ নাম: কলুচ বাঘৰাৰ ঘৰ নং : 288 বয়স : 30 লিঙ্গ : মহিলা
892	1	PSO0164160	ফটো উপলব্ধ	নাম : জনোয়েল জজোৱাৰ পিতাৰ নাম: পিয়ুছ জজোৱাৰ ঘৰ নং : 282 বয়স : 20 লিঙ্গ : পুৰুষ
893	1	PSO0164178	ফটো উপলব্ধ	নাম : ব্ৰাহ্ম লগুণ পিতাৰ নাম: লোৰেনতুচ লগুণ ঘৰ নং : 284 বয়স : 21 লিঙ্গ : পুৰুষ
894	1	PSO0165100	ফটো উপলব্ধ	নাম : কল্পনা মুঢ়া মাতৃৰ নাম: পিজিলা মুগ্ধা ঘৰ নং : 185 বয়স : 21 লিঙ্গ : মহিলা
895	1	PSO0165118	ফটো উপলব্ধ	নাম : আলবিনা কাৰা উৰাং স্বামীৰ নাম: সঞ্জিতাদীপ কাৰা ঘৰ নং : 170 বয়স : 36 লিঙ্গ : মহিলা
896	1	PSO0166363	ফটো উপলব্ধ	নাম : সিতা চামাৰিয়া পিতাৰ নাম: হেলডুচ চামাৰিয়া ঘৰ নং : 176 বয়স : 19 লিঙ্গ : মহিলা
897	1	PSO0166439	ফটো উপলব্ধ	নাম : ঈমিল চামাৰিয়া পিতাৰ নাম: হেলাৰুচ চামাৰিয়া ঘৰ নং : 176 বয়স : 19 লিঙ্গ : মহিলা
898	1	PSO0167882	ফটো উপলব্ধ	নাম : বসিতা ওডিযা চামাৰিয়া স্বামীৰ নাম: বিলহোম চামাৰিয়া ঘৰ নং : 160 বয়স : 23 লিঙ্গ : মহিলা
899	1	PSO0167908	ফটো উপলব্ধ	নাম : বাৰ্জেশ মূৰা পিতাৰ নাম: মতিছ মূৰা ঘৰ নং : 282 বয়স : 31 লিঙ্গ : পুৰুষ
900	1	PSO0167916	ফটো উপলব্ধ	নাম : বুমী তপু ধানৱাৰ স্বামীৰ নাম: অহিবান ধানৱাৰ ঘৰ নং : 236 বয়স : 19 লিঙ্গ : মহিলা
901	1	PSO0167924	ফটো উপলব্ধ	নাম : নিৰ্ভোছ কান্দুলনা পিতাৰ নাম: পাৰেলী কান্দুলনা ঘৰ নং : 270 বয়স : 28 লিঙ্গ : মহিলা
902	1	PSO0167932	ফটো উপলব্ধ	নাম : অঞ্জু চুৰিন কান্দুলনা স্বামীৰ নাম: নিৰ্ভোস কান্দুলনা ঘৰ নং : 270 বয়স : 27 লিঙ্গ : মহিলা
903	1	PSO0167957	ফটো উপলব্ধ	নাম : প্ৰতিমা কুজুৰ একা স্বামীৰ নাম: উগিন একা ঘৰ নং : 190 বয়স : 27 লিঙ্গ : মহিলা
904	1	PSO0167999	ফটো উপলব্ধ	নাম : য়ামজিম ৰতন মৰাণ স্বামীৰ নাম: ৰবুল মৰান ঘৰ নং : 288 বয়স : 18 লিঙ্গ : মহিলা
905	1	PSO0169177	ফটো উপলব্ধ	নাম : গিতানজলী লমগা স্বামীৰ নাম: ফ্ৰান্সিস লমগা ঘৰ নং : 265 বয়স : 19 লিঙ্গ : মহিলা
906	1	PSO0169185	ফটো উপলব্ধ	নাম : লিলি জজৱাৰ পিতাৰ নাম: থমাছ জজৱাৰ ঘৰ নং : 244 বয়স : 19 লিঙ্গ : মহিলা
907	1	PSO0169243	ফটো উপলব্ধ	নাম : অজয় জজৱাৰ পিতাৰ নাম: থমাছ জজৱাৰ ঘৰ নং : 244 বয়স : 22 লিঙ্গ : পুৰুষ
908	1	PSO0169250	ফটো উপলব্ধ	নাম : আৰতি চাওৰা লগুণ স্বামীৰ নাম: হৰুন লগুণ ঘৰ নং : 284 বয়স : 21 লিঙ্গ : মহিলা
909	1	PSO0169292	ফটো উপলব্ধ	নাম : ফবিয়ান তপু পিতাৰ নাম: মিলন তপু ঘৰ নং : 275 বয়স : 22 লিঙ্গ : পুৰুষ
910	1	PSO0169300	ফটো উপলব্ধ	নাম : অলিছাৰ লগুণ পিতাৰ নাম: লোৰেনতুছ লগুণ ঘৰ নং : 284 বয়স : 19 লিঙ্গ : মহিলা
911	1	PSO0169318	ফটো উপলব্ধ	নাম : এলেক্সচিউচ লমগা পিতাৰ নাম: জাহান লমগা ঘৰ নং : 266 বয়স : 22 লিঙ্গ : পুৰুষ
912	1	PSO0169326	ফটো উপলব্ধ	নাম : মালতি উৰাং লমগা স্বামীৰ নাম: আনজুলাছ লমগা ঘৰ নং : 26 বয়স : 19 লিঙ্গ : মহিলা
913	1	PSO0169334	ফটো উপলব্ধ	নাম : অমিত তপু পিতাৰ নাম: মিলান তপু ঘৰ নং : 275 বয়স : 20 লিঙ্গ : পুৰুষ
914	1	PSO0169417	ফটো উপলব্ধ	নাম : মীলনতি তপু স্বামীৰ নাম: কজীৰ তপু ঘৰ নং : 278 বয়স : 33 লিঙ্গ : মহিলা
915	1	PSO0169680	ফটো উপলব্ধ	নাম : বিলাসী চলে স্বামীৰ নাম: অবেদ চলে ঘৰ নং : 272 বয়স : 29 লিঙ্গ : মহিলা
916	1	PSO0169888	ফটো উপলব্ধ	নাম : ছিচকা তপু পিতাৰ নাম: অভিৰাম তপু ঘৰ নং : 273 বয়স : 18 লিঙ্গ : মহিলা
917	1	PSO0169987	ফটো উপলব্ধ	নাম : পাউলিনা লমগা অন্যান্য: এলেক্সচিউচ লমগা ঘৰ নং : 266 বয়স : 21 লিঙ্গ : মহিলা
918	1	PSO0171421	ফটো উপলব্ধ	নাম : ৰজিতা লমগা স্বামীৰ নাম: প্ৰকাশ লমগা ঘৰ নং : 265 বয়স : 32 লিঙ্গ : মহিলা
919	1	PSO0171470	ফটো উপলব্ধ	নাম : চিমন লগুণ পিতাৰ নাম: মাতিয়াছ লগুণ ঘৰ নং : 291 বয়স : 18 লিঙ্গ : পুৰুষ



920	1	PSO0172049	ফটো উপলব্ধ	921	1	PSO0172692	ফটো উপলব্ধ	922	1	PSO0172700	ফটো উপলব্ধ
নাম : বাৰ্না কান্দলনা পিতাৰ নাম: পাৰীল কান্দুলনা ঘৰ নং : 270 বয়স : 22 লিঙ্গ : পুৰুষ				নাম : মিখেল লমগা পিতাৰ নাম: কমাল লমগা ঘৰ নং : 263 বয়স : 21 লিঙ্গ : পুৰুষ				নাম : মনিষা বিনজুৱাৰ বাঘৱাৰ স্বামীৰ নাম: কাৰলুই বাঘৱাৰ ঘৰ নং : 288 বয়স : 19 লিঙ্গ : মহিলা			
923	1	PSO0172718	ফটো উপলব্ধ	924	1	PSO0172726	ফটো উপলব্ধ	925	1	PSO0179564	ফটো উপলব্ধ
নাম : ৰঞ্জন লমগা পিতাৰ নাম: লাজুৰুচ লমগা ঘৰ নং : 262 বয়স : 20 লিঙ্গ : পুৰুষ				নাম : সিলীনা ভ্ৰেংৰা লমগা স্বামীৰ নাম: অশীষ লমগা ঘৰ নং : 265 বয়স : 29 লিঙ্গ : মহিলা				নাম : এগ্লেচ চামাৰিয়া পিতাৰ নাম: হালান চামাৰিয়া ঘৰ নং : 182 বয়স : 30 লিঙ্গ : মহিলা			
926	1	PSO0179622	ফটো উপলব্ধ	927	1	PSO0179556	ফটো উপলব্ধ	928	1	PSO0179549	ফটো উপলব্ধ
নাম : বিলিহোম চামাৰিয়া পিতাৰ নাম: চহৰাই চামাৰিয়া ঘৰ নং : 160 বয়স : 31 লিঙ্গ : পুৰুষ				নাম : হাবিল একা পিতাৰ নাম: চুলেমান একা ঘৰ নং : 41 বয়স : 26 লিঙ্গ : পুৰুষ				নাম : পাৰুল মৰাণ পিতাৰ নাম: ধনেশ্বৰ মৰাণ ঘৰ নং : 296 ক বয়স : 19 লিঙ্গ : মহিলা			
929	1	PSO0179531	ফটো উপলব্ধ	930	1	PSO0179713	ফটো উপলব্ধ	931	1	PSO0179580	ফটো উপলব্ধ
নাম : বিকাশ লগুন পিতাৰ নাম: চেভেণ্টী লগুন ঘৰ নং : 231 বয়স : 23 লিঙ্গ : পুৰুষ				নাম : অঞ্জলী চামাৰিয়া পিতাৰ নাম: চিমন চামাৰিয়া ঘৰ নং : 182 বয়স : 21 লিঙ্গ : মহিলা				নাম : মুকুট মৰাণ পিতাৰ নাম: যতীন মৰাণ ঘৰ নং : 248 বয়স : 23 লিঙ্গ : পুৰুষ			
932	1	PSO0179598	ফটো উপলব্ধ	933	1	PSO0179606	ফটো উপলব্ধ	934	1	PSO0179572	ফটো উপলব্ধ
নাম : হানা চামাৰিয়া পিতাৰ নাম: চিমন চামাৰিয়া ঘৰ নং : 182 বয়স : 20 লিঙ্গ : মহিলা				নাম : অচিবান ধানৱাৰ পিতাৰ নাম: নিবাল ধানুৱাৰ ঘৰ নং : 236 বয়স : 19 লিঙ্গ : পুৰুষ				নাম : নয়না মৰাণ পিতাৰ নাম: প্ৰফুল্ল মৰাণ ঘৰ নং : 248 বয়স : 22 লিঙ্গ : মহিলা			
935	1	PSO0179614	ফটো উপলব্ধ	936	1	PSO0179648	ফটো উপলব্ধ	937	1	PSO0179630	ফটো উপলব্ধ
নাম : পিংকীমণি গড় পিতাৰ নাম: ৰেজেছ গড় ঘৰ নং : 184 বয়স : 31 লিঙ্গ : মহিলা				নাম : দীপা মনি মৰাণ পিতাৰ নাম: দিপেন মৰাণ ঘৰ নং : 297 বয়স : 29 লিঙ্গ : মহিলা				নাম : মৌচম মৰাণ পিতাৰ নাম: চনম মৰাণ ঘৰ নং : 296খ বয়স : 20 লিঙ্গ : পুৰুষ			
938	1	PSO0181800	ফটো উপলব্ধ	939	1	PSO0181826	ফটো উপলব্ধ	940	1	PSO0181834	ফটো উপলব্ধ
নাম : চান্দনী চামাৰিয়া মাতৃৰ নাম: গোবিন চামাৰিয়া ঘৰ নং : 268 বয়স : 24 লিঙ্গ : মহিলা				নাম : হীৰা সুন্দৰ মুণ্ডা স্বামীৰ নাম: পীযুষ মুণ্ডা ঘৰ নং : 185 বয়স : 31 লিঙ্গ : মহিলা				নাম : জম্পিন খাৰিয়া স্বামীৰ নাম: ৰঙ্গীলাল খাৰিয়া ঘৰ নং : 253 বয়স : 33 লিঙ্গ : মহিলা			
941	1	PSO0182352	ফটো উপলব্ধ	942	1	PSO0182360	ফটো উপলব্ধ	943	1	PSO0182394	ফটো উপলব্ধ
নাম : ছিলিনা ধানুৱাৰ স্বামীৰ নাম: ওৱেন ধানুৱাৰ ঘৰ নং : 268 বয়স : 25 লিঙ্গ : মহিলা				নাম : জুলি ধান কুজুৰ স্বামীৰ নাম: জোচৈফ কুজুৰ ঘৰ নং : 209 বয়স : 30 লিঙ্গ : মহিলা				নাম : প্ৰস্তুতি মৰাণ পিতাৰ নাম: লম্বেশ্বৰ মৰাণ ঘৰ নং : 299 বয়স : 18 লিঙ্গ : মহিলা			
944	1	HXX1680713	ফটো উপলব্ধ	S 945	1	HXX0013166	ফটো উপলব্ধ	946	1	LES0001685	ফটো উপলব্ধ
নাম : জোনালী মৰান পিতাৰ নাম: নোমল ঘৰ নং : 253 বয়স : 44 লিঙ্গ : মহিলা				নাম : লক্ষণসিং মৱান পিতাৰ নাম: দিননাথ মৱান ঘৰ নং : ৯২ বয়স : 29 লিঙ্গ : পুৰুষ				নাম : সাৰণিকা মৰাণ পিতাৰ নাম: ৰাজীৱ মৰাণ ঘৰ নং : 257 বয়স : 22 লিঙ্গ : মহিলা			
947	1	PSO0188011	ফটো উপলব্ধ	948	1	PSO0188037	ফটো উপলব্ধ	949	1	PSO0188094	ফটো উপলব্ধ
নাম : মলি লমগা পিতাৰ নাম: ডেনিয়েল লমগা ঘৰ নং : 231 বয়স : 38 লিঙ্গ : মহিলা				নাম : এৱামচিয়া কাৱা কুজুৰ স্বামীৰ নাম: নিকাচুহ কুজুৰ ঘৰ নং : 199 বয়স : 28 লিঙ্গ : মহিলা				নাম : অনিল চামাৰিয়া পিতাৰ নাম: অভৰাম চামাৰিয়া ঘৰ নং : 268 বয়স : 20 লিঙ্গ : পুৰুষ			



950 1 PSO0188102 নাম : চিলীনা ভেংৰা লমগা স্বামীৰ নাম : আশিস লমগা ঘৰ নং : 265 বয়স : 29 লিঙ্গ : মহিলা ফটো উপলব্ধ	951 1 PSO0188110 নাম : সুনিতা লমগা পিতাৰ নাম : আচিআন লমগা ঘৰ নং : 289 বয়স : 25 লিঙ্গ : মহিলা ফটো উপলব্ধ	952 1 PSO0195560 নাম : ৰাহুল বন্ধৰ পিতাৰ নাম : জন বন্ধৰ ঘৰ নং : 294 বয়স : 24 লিঙ্গ : পুৰুষ ফটো উপলব্ধ
953 1 PSO0200337 নাম : ৰাজ লগুন পিতাৰ নাম : নৰেছ লগুন ঘৰ নং : 268 বয়স : 21 লিঙ্গ : পুৰুষ ফটো উপলব্ধ	954 1 PSO0202747 নাম : বিনদিউচ তপু পিতাৰ নাম : মাটিন তপু ঘৰ নং : 280 বয়স : 32 লিঙ্গ : পুৰুষ ফটো উপলব্ধ	955 1 PSO0202754 নাম : বেজিনা মুণ্ডা স্বামীৰ নাম : নৱীজ বাঘৰাৰ ঘৰ নং : 288 বয়স : 28 লিঙ্গ : মহিলা ফটো উপলব্ধ
956 1 PSO0202796 নাম : গৌৰী লগুন পিতাৰ নাম : ৰাম লগুন ঘৰ নং : 268 বয়স : 33 লিঙ্গ : মহিলা ফটো উপলব্ধ	957 1 PSO0204065 নাম : নন্দীনি গঞ্জ উৰাং স্বামীৰ নাম : বিকাশ উৰাং ঘৰ নং : 170 বয়স : 24 লিঙ্গ : মহিলা ফটো উপলব্ধ	958 1 PSO0204180 নাম : ৰজলিত্ৰা ধানৱাৰ বাঘৰাৰ স্বামীৰ নাম : ইচাক বাঘৰাৰ ঘৰ নং : 177 বয়স : 28 লিঙ্গ : মহিলা ফটো উপলব্ধ
959 1 PSO0205005 নাম : চিমল লগুন পিতাৰ নাম : মাইট্ৰাছ লগুন ঘৰ নং : 291 বয়স : 18 লিঙ্গ : পুৰুষ ফটো উপলব্ধ	960 1 PSO0208033 নাম : ইজবেল লমগা পিতাৰ নাম : হেলাৰুছ লমগা ঘৰ নং : 266 বয়স : 18 লিঙ্গ : পুৰুষ ফটো উপলব্ধ	961 1 PSO0247510 নাম : জানকি বংকৰ স্বামীৰ নাম : জন বংকৰ ঘৰ নং : 294 বয়স : 42 লিঙ্গ : মহিলা ফটো উপলব্ধ



## ভোটাৰৰ সাৰাংশ

## A) ভোটাৰৰ সংখ্যা

	তালিকাৰ প্ৰকাৰ	তালিকাৰ চিনাক্তকৰণ	ভোটাৰৰ সংখ্যা							
			পুৰুষ	মহিলা	৩য় লিঙ্গ	মুঠ				
I	মূল তালিকা	মূল তালিকা	বিশেষ সংশোধন, 2026 চনৰ পূৰ্বৰ 2025 চনৰ মূল তালিকাৰ লগত থকা সংযোজন সমূহ একত্ৰিতকৰণ কৰা তালিকা।				430	459	0	889
II	যোগ তালিকা	পৰিপূৰক 1	বিশেষ সংক্ষিপ্ত সংশোধন, 2026				25	47	0	72
		পৰিপূৰক 2	অনবিচ্ছিন্ন সংশোধন 2026				0	0	0	0
			মুঠ				25	47	0	72
III	বিয়োজন তালিকা	পৰিপূৰক 1	বিশেষ সংক্ষিপ্ত সংশোধন, 2026				43	52	0	95
		পৰিপূৰক 2	অনবিচ্ছিন্ন সংশোধন 2026				1	0	0	1
			মুঠ				44	52	0	96
IV	লিংগ ক্ষেত্ৰত পৰিবৰ্তনৰ বাবে পাৰ্থক্য					0	0	0	0	
এই সংশোধনৰ পিছত ভোটাৰ তালিকাত ভোটাৰৰ মুঠ সংখ্যা (I+II-III+IV)						411	454	0	865	

## B) শুধৰনীৰ সংখ্যা

তালিকাৰ প্ৰকাৰ	তালিকাৰ চিনাক্তকৰণ	শুধৰনীৰ সংখ্যা
পৰিপূৰক 1	বিশেষ সংক্ষিপ্ত সংশোধন, 2026	38
পৰিপূৰক 2	অনবিচ্ছিন্ন সংশোধন 2026	1
	মুঠ	39

নিৰ্বাচক পঞ্জীয়ন বিষয়াৰ স্বাক্ষৰ

E-মূত, S-স্থানান্তৰিত/ বাসস্থান পৰিবৰ্তন, R-প্ৰতিলিপি, M-নিখোজ, Q-অযোগ্য