



ভোটাৰ তালিকা 2026 S03 অসম

বিধানসভা সমষ্টিৰ নম্বৰ, নাম আৰু সংৰক্ষণৰ স্থিতি : 81 - শদিয়া (সাধাৰণ)		খণ্ড নং : 3																			
এই বিধানসভা সমষ্টিত কোন সংসদীয় সমষ্টিৰ অন্তৰ্গত তাৰ নম্বৰ, নাম আৰু সংৰক্ষণ স্থিতি : 12 - লক্ষীমপুৰ (সাধাৰণ)																					
1. সংশোধনৰ বিৱৰণ																					
সংশোধনৰ বছৰ	2026	তালিকাৰ চিনাক্তকৰণ																			
ভিত্তি তাৰিখ	01-04-2026	বিশেষ সংশোধন, 2026 চনৰ পূৰ্বৰ 2025 চনৰ মূল তালিকাৰ লগত থকা সংযোজন সমূহ একত্ৰিতকৰণ কৰা তালিকা।																			
সংশোধনৰ প্ৰকাৰ	বিশেষ সংশোধন 2026																				
প্ৰকাশনৰ তাৰিখ	23-03-2026																				
2. খণ্ড আৰু ভোটগ্ৰহন কেন্দ্ৰৰ বিৱৰণ																					
খণ্ডৰ অন্তৰ্গত এলেকা সমূহৰ নম্বৰ আৰু নাম																					
1-পদুম পুখুৰী	<table border="1" style="width: 100%; border-collapse: collapse;"> <tr> <td>মূল চহৰ/গাওঁ</td> <td>: পদুমপুখুৰী</td> </tr> <tr> <td>ৱাৰ্ড নং</td> <td>:</td> </tr> <tr> <td>ডাকঘৰ</td> <td>: চপাখোৱা</td> </tr> <tr> <td>পুলিচ থানা</td> <td>: শদিয়া</td> </tr> <tr> <td>ব্লক</td> <td>: শদিয়া</td> </tr> <tr> <td>ৰাজহ চক্ৰ</td> <td>: শদিয়া</td> </tr> <tr> <td>জিলা</td> <td>: তিনিচুকীয়া</td> </tr> <tr> <td>পিনকোড</td> <td>: 786157</td> </tr> </table>					মূল চহৰ/গাওঁ	: পদুমপুখুৰী	ৱাৰ্ড নং	:	ডাকঘৰ	: চপাখোৱা	পুলিচ থানা	: শদিয়া	ব্লক	: শদিয়া	ৰাজহ চক্ৰ	: শদিয়া	জিলা	: তিনিচুকীয়া	পিনকোড	: 786157
মূল চহৰ/গাওঁ	: পদুমপুখুৰী																				
ৱাৰ্ড নং	:																				
ডাকঘৰ	: চপাখোৱা																				
পুলিচ থানা	: শদিয়া																				
ব্লক	: শদিয়া																				
ৰাজহ চক্ৰ	: শদিয়া																				
জিলা	: তিনিচুকীয়া																				
পিনকোড	: 786157																				
3. ভোটগ্ৰহন কেন্দ্ৰৰ বিৱৰণ																					
ভোটগ্ৰহন কেন্দ্ৰৰ নম্বৰ আৰু নাম :		ভোটগ্ৰহন কেন্দ্ৰৰ প্ৰকাৰ (পুৰুষ/মহিলা/সাধাৰণ)		সাধাৰণ																	
3 - পদুম পুখুৰী প্ৰাথমিক বিদ্যালয় (সোঁ অংশ)		খণ্ডৰ অন্তৰ্গত সহায়ক ভোটগ্ৰহন কেন্দ্ৰৰ সংখ্যা :		0																	
ভোটগ্ৰহন কেন্দ্ৰৰ ঠিকনা :																					
পদুম পুখুৰী প্ৰাথমিক বিদ্যালয়, কোঠা নং ১, পদুম পুখুৰী, ডাকঘৰ-চপাখোৱা, থানা-শদিয়া, জিলা-তিনিচুকীয়া, পিনকোড-৭৮৬১৫৭																					
4. ভোটাৰৰ সংখ্যা																					
আৰম্ভনি ক্ৰমিক নং	শেষ ক্ৰমিক নং	মুঠ ভোটাৰ																			
		পুৰুষ	মহিলা	৩য় লিঙ্গ	মুঠ																
1	794	395	361	0	756																

নিৰ্বাচক পঞ্জীয়ন বিষয়াৰ স্বাক্ষৰ

Nazri Naksha

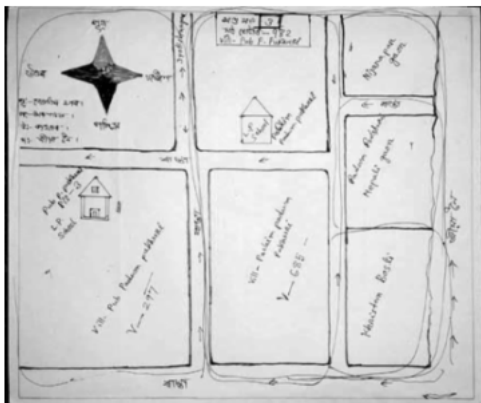

Google Map View



Polling Station Building Front View



ভোটগ্ৰহন কেন্দ্ৰৰ সন্মুখৰ দৃশ্য



Cad View

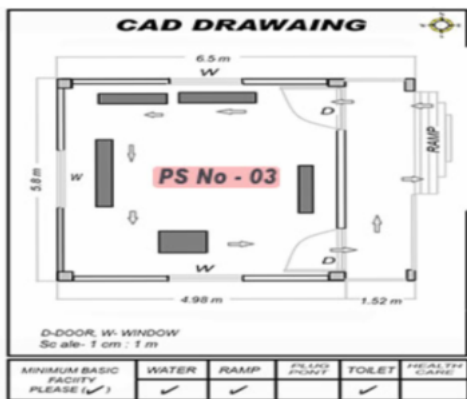

Key MAP View

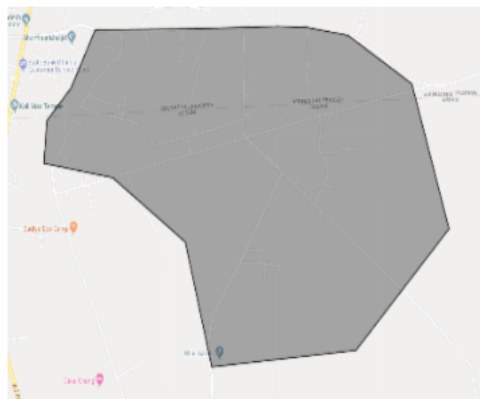



1 নাম : তিলেশ্বৰ গগৈ পিতাৰ নাম: কন্দোবা ঘৰ নং : ১ বয়স : 70 লিঙ্গ : পুৰুষ	HXX0001454 ফটো উপলব্ধ	2 নাম : শুভ গগৈ স্বামীৰ নাম: তিলেশ্বৰ ঘৰ নং : ১ বয়স : 52 লিঙ্গ : মহিলা	HXX0001455 ফটো উপলব্ধ	3 নাম : মনৰ গগৈ পিতাৰ নাম: তিলেশ্বৰ গগৈ ঘৰ নং : ০১ বয়স : 26 লিঙ্গ : পুৰুষ	HXX0241562 ফটো উপলব্ধ
4 নাম : পল্লবী গগৈ স্বামীৰ নাম: মানব গগৈ ঘৰ নং : 1 বয়স : 21 লিঙ্গ : মহিলা	PSO0032763 ফটো উপলব্ধ	5 নাম : হৰেন বড়া পিতাৰ নাম: তুলাৰাম বড়া ঘৰ নং : ২ বয়স : 77 লিঙ্গ : পুৰুষ	HXX0001456 ফটো উপলব্ধ	# 6 নাম : বিশ্বনাথ ভূমিজ পিতাৰ নাম: মাধব ঘৰ নং : ২১৪ বয়স : 71 লিঙ্গ : পুৰুষ	HXX1937059 ফটো উপলব্ধ
7 নাম : সখীমা বড়া স্বামীৰ নাম: হৰেন ঘৰ নং : ২ বয়স : 56 লিঙ্গ : মহিলা	HXX0001457 ফটো উপলব্ধ	# 8 নাম : মাইকেল ভূমিজ পিতাৰ নাম: বিশ্বনাথ ঘৰ নং : ২১৪ বয়স : 48 লিঙ্গ : পুৰুষ	HXX1937071 ফটো উপলব্ধ	#2 9 নাম : বাতুকী স্বামীৰ নাম: মাইকেল ঘৰ নং : ২১৪ বয়স : 44 লিঙ্গ : মহিলা	HXX1937082 ফটো উপলব্ধ
# 10 নাম : ফিলিপ ভূমিজ পিতাৰ নাম: বিশ্বনাথ ভূমিজ ঘৰ নং : ২১৪ বয়স : 44 লিঙ্গ : পুৰুষ	HXX1937106 ফটো উপলব্ধ	# 11 নাম : জিঙ্কেল ভূমিজ পিতাৰ নাম: বিশ্বনাথ ঘৰ নং : ২১৪ বয়স : 40 লিঙ্গ : পুৰুষ	HXX1937128 ফটো উপলব্ধ	# 12 নাম : চম্পা ভূমিজ স্বামীৰ নাম: ফিলিপ ঘৰ নং : ২১৪ বয়স : 39 লিঙ্গ : মহিলা	HXX1937117 ফটো উপলব্ধ
# 13 নাম : অনিতা বড়া স্বামীৰ নাম: দীপেন বড়া ঘৰ নং : ৮ বয়স : 37 লিঙ্গ : মহিলা	HXX0276824 ফটো উপলব্ধ	# 14 নাম : দীপেন বড়া পিতাৰ নাম: হৰেন ঘৰ নং : ৮ বয়স : 37 লিঙ্গ : পুৰুষ	HXX0001458 ফটো উপলব্ধ	# 15 নাম : সবিতা ভূমিজ পিতাৰ নাম: মিটাল ভূমিজ ঘৰ নং : ২১৪ বয়স : 23 লিঙ্গ : মহিলা	HXX1894971 ফটো উপলব্ধ
# 16 নাম : এদ বৰ্মন পিতাৰ নাম: ৰতন বৰ্মন ঘৰ নং : ১০ বয়স : 25 লিঙ্গ : পুৰুষ	HXX0519199 ফটো উপলব্ধ	# 17 নাম : মাচিৰাম বৰ্মন পিতাৰ নাম: মঙ্গল বৰ্মন ঘৰ নং : ১০ বয়স : 50 লিঙ্গ : পুৰুষ	HXX0000020 ফটো উপলব্ধ	# 18 নাম : কাঞ্চন বৰ্মন স্বামীৰ নাম: মাচিৰাম বৰ্মন ঘৰ নং : ১০ বয়স : 43 লিঙ্গ : মহিলা	HXX0000021 ফটো উপলব্ধ
# 19 নাম : বিঠ মোড়ী পিতাৰ নাম: এ মোড়ী ঘৰ নং : ১০ বয়স : 24 লিঙ্গ : পুৰুষ	HXX0652297 ফটো উপলব্ধ	20 নাম : পুনা বড়া পিতাৰ নাম: হীৰা বড়া ঘৰ নং : ৩ বয়স : 39 লিঙ্গ : পুৰুষ	HXX0001460 ফটো উপলব্ধ	# 21 নাম : মঞ্জু বড়া পিতাৰ নাম: মাধুৰ্য্য বড়া ঘৰ নং : ৩ ক বয়স : 38 লিঙ্গ : পুৰুষ	HXX0001461 ফটো উপলব্ধ
# 22 নাম : মাধুৰ্য্য বড়া পিতাৰ নাম: হীৰা বড়া ঘৰ নং : ৩ ক বয়স : 42 লিঙ্গ : পুৰুষ	HXX0001462 ফটো উপলব্ধ	23 নাম : কৰবী বড়া স্বামীৰ নাম: পুনা বড়া ঘৰ নং : ৩ বয়স : 34 লিঙ্গ : মহিলা	HXX0098426 ফটো উপলব্ধ	24 নাম : অনন্দা গগৈ স্বামীৰ নাম: টংকেশ্বৰ গগৈ ঘৰ নং : ৪ বয়স : 52 লিঙ্গ : মহিলা	HXX0001463 ফটো উপলব্ধ
25 নাম : পৰাগ গগৈ মাতৃৰ নাম: অনন্দা গগৈ ঘৰ নং : 4 বয়স : 26 লিঙ্গ : পুৰুষ	HXX0305128 ফটো উপলব্ধ	26 নাম : শান্তি গগৈ স্বামীৰ নাম: পৰাগ গগৈ ঘৰ নং : 4 বয়স : 25 লিঙ্গ : মহিলা	HXX0610915 ফটো উপলব্ধ	27 নাম : নুনিয়া গগৈ পিতাৰ নাম: ৰাজেশ্বৰ গগৈ ঘৰ নং : 4 ক বয়স : 62 লিঙ্গ : পুৰুষ	HXX0293803 ফটো উপলব্ধ
28 নাম : অৰুণা গগৈ স্বামীৰ নাম: নুনিয়া গগৈ ঘৰ নং : ৪ ক বয়স : 52 লিঙ্গ : মহিলা	HXX0293993 ফটো উপলব্ধ	29 নাম : চাইমন গগৈ পিতাৰ নাম: নুনিয়া গগৈ ঘৰ নং : ৪ ক বয়স : 27 লিঙ্গ : পুৰুষ	HXX0294082 ফটো উপলব্ধ	30 নাম : বিপ্লৱ গগৈ পিতাৰ নাম: নুনিয়া গগৈ ঘৰ নং : 4 ক বয়স : 22 লিঙ্গ : পুৰুষ	PSO0032821 ফটো উপলব্ধ



31 নাম : ভূটকী গগৈ স্বামীৰ নাম: খগেন গগৈ ঘৰ নং : ৫ বয়স : 57 লিঙ্গ : মহিলা	HXX0001464	# 32 নাম : ছবিলাল গগৈ পিতাৰ নাম: ফেফু ঘৰ নং : ৫ ক বয়স : 52 লিঙ্গ : পুৰুষ	HXX0001465	# 33 নাম : ভদোঙ্গী গগৈ স্বামীৰ নাম: চৰিলাল গগৈ ঘৰ নং : ৫ ক বয়স : 47 লিঙ্গ : মহিলা	HXX0001466
34 নাম : অনন্ত গগৈ পিতাৰ নাম: খগেন গগৈ ঘৰ নং : ৫ বয়স : 34 লিঙ্গ : পুৰুষ	HXX0001467	35 নাম : পূজা গগৈ স্বামীৰ নাম: অনন্ত গগৈ ঘৰ নং : ৫ বয়স : 31 লিঙ্গ : মহিলা	HXX0137786	36 নাম : ধৰ্মেশ্বৰী গগৈ পিতাৰ নাম: খগেন গগৈ ঘৰ নং : ৫ বয়স : 30 লিঙ্গ : মহিলা	HXX0519124
37 নাম : মনেশ্বৰ গগৈ মাতৃৰ নাম: ভূটকী গগৈ ঘৰ নং : ৫ বয়স : 30 লিঙ্গ : পুৰুষ	HXX0138479	# 38 নাম : ভবেন্দ্ৰ গগৈ পিতাৰ নাম: ছবিলাল গগৈ ঘৰ নং : ৫ ক বয়স : 26 লিঙ্গ : পুৰুষ	HXX0609339	39 নাম : ৰপালী বুঢ়াগোহাঁই গগৈ স্বামীৰ নাম: মনেশ্বৰ গগৈ ঘৰ নং : ৫ বয়স : 25 লিঙ্গ : মহিলা	HXX0435339
# 40 নাম : সনেশ্বৰ গগৈ পিতাৰ নাম: খগেন গগৈ ঘৰ নং : ৫ বয়স : 27 লিঙ্গ : পুৰুষ	HXX0520130	41 নাম : বুলি বড়া স্বামীৰ নাম: লুহিত বড়া ঘৰ নং : ৬ বয়স : 36 লিঙ্গ : মহিলা	HXX0249433	# 42 নাম : লোহিত বড়া পিতাৰ নাম: বিৰেন বড়া ঘৰ নং : ৬ বয়স : 35 লিঙ্গ : পুৰুষ	HXX0001469
43 নাম : তৰুন বড়া মাতৃৰ নাম: অহিতী বড়া ঘৰ নং : ৭ বয়স : 49 লিঙ্গ : পুৰুষ	HXX0001470	44 নাম : জয়ন্ত গগৈ পিতাৰ নাম: আঘোনা ঘৰ নং : ০৭ বয়স : 44 লিঙ্গ : পুৰুষ	HXX0002195	45 নাম : দীক্ষামণি বড়া স্বামীৰ নাম: সদাগৰ ঘৰ নং : ৭ বয়স : 42 লিঙ্গ : মহিলা	HXX0001473
S 46 নাম : অনামিকা বড়া পিতাৰ নাম: সদা বড়া ঘৰ নং : ৭ বয়স : 27 লিঙ্গ : মহিলা	HXX0269464	47 নাম : নয়ন জ্যোতি বৰা পিতাৰ নাম: সদাগৰ বৰা ঘৰ নং : 7 বয়স : 21 লিঙ্গ : পুৰুষ	PSO0111815	48 নাম : দিপান্ত বড়া পিতাৰ নাম: তৰুন বড়া ঘৰ নং : ৭ বয়স : 21 লিঙ্গ : পুৰুষ	PSO0135160
49 নাম : অৰুণিমা বড়া স্বামীৰ নাম: পুনা বড়া ঘৰ নং : 9 বয়স : 25 লিঙ্গ : মহিলা	HXX0473926	50 নাম : পূজা বৰা বুঢ়াগোঁহাই স্বামীৰ নাম: অংকুৰ বুঢ়াগোঁহাই ঘৰ নং : 9 বয়স : 25 লিঙ্গ : মহিলা	PSO0031880	51 নাম : অনিল শইকীয়া পিতাৰ নাম: তিলক ঘৰ নং : ১২ ক বয়স : 57 লিঙ্গ : পুৰুষ	HXX0004459
# 52 নাম : দিপামণি শইকীয়া স্বামীৰ নাম: অনীল শইকীয়া ঘৰ নং : ১২ ক বয়স : 48 লিঙ্গ : মহিলা	HXX0004455	53 নাম : যোগেন বড়া পিতাৰ নাম: তুলাৰাম বড়া ঘৰ নং : ১৩ বয়স : 45 লিঙ্গ : পুৰুষ	HXX0001474	54 নাম : হেমপ্ৰভা বড়া স্বামীৰ নাম: যোগেন ঘৰ নং : ১৩ বয়স : 39 লিঙ্গ : মহিলা	HXX0001475
# 55 নাম : বুবুল বৰা পিতাৰ নাম: নগেন বৰা ঘৰ নং : ১৩ ক বয়স : 35 লিঙ্গ : পুৰুষ	HXX3234842	56 নাম : ডাৰমা পাটি ত্ৰিপুৰা বড়া স্বামীৰ নাম: বিজয় বড়া ঘৰ নং : ১৩ বয়স : 35 লিঙ্গ : মহিলা	HXX0652370	57 নাম : বিজয় বড়া পিতাৰ নাম: যোগেন বড়া ঘৰ নং : ১৩ বয়স : 28 লিঙ্গ : পুৰুষ	HXX0436048
S 58 নাম : জেউতী বড়া পিতাৰ নাম: যোগেন বড়া ঘৰ নং : ১৩ ক বয়স : 23 লিঙ্গ : মহিলা	HXX0652388	59 নাম : জনী বড়া পিতাৰ নাম: যোগেন বড়া ঘৰ নং : 13 বয়স : 21 লিঙ্গ : পুৰুষ	PSO0032748	60 নাম : জান বড়া স্বামীৰ নাম: বুবুল বড়া ঘৰ নং : ১৩ ক বয়স : 31 লিঙ্গ : মহিলা	HXX0029066



61 নাম : গনেশ বড়া মাতৃৰ নাম: তৰাতি বড়া ঘৰ নং : ১৩ক বয়স : 29 লিঙ্গ : পুৰুষ	HXX0029397 ফটো উপলব্ধ	S 62 নাম : মনিকা বড়া পিতাৰ নাম: তৰাতি বড়া ঘৰ নং : 13ক বয়স : 27 লিঙ্গ : মহিলা	HXX0029777 ফটো উপলব্ধ	63 নাম : ববী বড়া স্বামীৰ নাম: গনেশ বড়া ঘৰ নং : ১৩ ক বয়স : 31 লিঙ্গ : মহিলা	HXX0520155 ফটো উপলব্ধ
64 নাম : তৰাতি বড়া স্বামীৰ নাম: নগেন ঘৰ নং : ১৩ক বয়স : 48 লিঙ্গ : মহিলা	HXX0001476 ফটো উপলব্ধ	65 নাম : তীৰেশ্বৰ বড়া পিতাৰ নাম: তুলাৰাম ঘৰ নং : ১৪ বয়স : 69 লিঙ্গ : পুৰুষ	HXX0001477 ফটো উপলব্ধ	66 নাম : মমীনা বড়া স্বামীৰ নাম: তীৰেশ্বৰ ঘৰ নং : ১৪ বয়স : 50 লিঙ্গ : মহিলা	HXX0001478 ফটো উপলব্ধ
67 নাম : নিতুল বড়া পিতাৰ নাম: তীৰেশ্বৰ বড়া ঘৰ নং : ১৪ বয়স : 35 লিঙ্গ : পুৰুষ	HXX3234897 ফটো উপলব্ধ	68 নাম : বিতুল বড়া পিতাৰ নাম: তীৰেশ্বৰ বড়া ঘৰ নং : ১৪ বয়স : 31 লিঙ্গ : পুৰুষ	HXX0034876 ফটো উপলব্ধ	69 নাম : ৰিতামনী বড়া স্বামীৰ নাম: বিতুল বড়া ঘৰ নং : ১৪ বয়স : 29 লিঙ্গ : মহিলা	HXX0035139 ফটো উপলব্ধ
70 নাম : দৰম ভূমিজ পিতাৰ নাম: বিশ্বনাথ ভূমিজ ঘৰ নং : ১৫ক বয়স : 54 লিঙ্গ : পুৰুষ	HXX0268383 ফটো উপলব্ধ	71 নাম : ইকৰেম মুণ্ডা পিতাৰ নাম: নাথিলেন মুণ্ডা ঘৰ নং : ১৫ বয়স : 50 লিঙ্গ : পুৰুষ	HXX1747008 ফটো উপলব্ধ	72 নাম : তনিশ মুণ্ডা পিতাৰ নাম: টিত্তেশ মুণ্ডা ঘৰ নং : ১৫ বয়স : 48 লিঙ্গ : পুৰুষ	HXX1856061 ফটো উপলব্ধ
73 নাম : চুমন ভূমিজ স্বামীৰ নাম: ধৰম ভূমিজ ঘৰ নং : ১৫ক বয়স : 47 লিঙ্গ : মহিলা	HXX0268391 ফটো উপলব্ধ	74 নাম : পলিনা মুণ্ডা স্বামীৰ নাম: ইফৰেম মুণ্ডা ঘৰ নং : ১৫ বয়স : 46 লিঙ্গ : মহিলা	HXX1747371 ফটো উপলব্ধ	75 নাম : ফিলিপ মুণ্ডা পিতাৰ নাম: নাথিলেন ঘৰ নং : ১৫ বয়স : 44 লিঙ্গ : পুৰুষ	HXX0001481 ফটো উপলব্ধ
76 নাম : পিতৰ মুণ্ডা পিতাৰ নাম: নাথিলেন মুণ্ডা ঘৰ নং : 15 বয়স : 40 লিঙ্গ : পুৰুষ	HXX1554070 ফটো উপলব্ধ	77 নাম : ৰুক মুণ্ডা স্বামীৰ নাম: জোৱেল মিন ঘৰ নং : ১৫ বয়স : 33 লিঙ্গ : মহিলা	HXX1747360 ফটো উপলব্ধ	78 নাম : থাপলিয়াছ মুণ্ডা পিতাৰ নাম: ইফ্রেম মুণ্ডা ঘৰ নং : ১৫ বয়স : 26 লিঙ্গ : পুৰুষ	HXX0255810 ফটো উপলব্ধ
79 নাম : অকন হাজৰিকা পিতাৰ নাম: পূৰ্ণানন্দ ঘৰ নং : ১৬ বয়স : 54 লিঙ্গ : পুৰুষ	HXX0001482 ফটো উপলব্ধ	80 নাম : মাকন হাজৰিকা স্বামীৰ নাম: অকন ঘৰ নং : ১৬ বয়স : 49 লিঙ্গ : মহিলা	HXX0001483 ফটো উপলব্ধ	# 81 নাম : বিপ্লবী বৰুৱা বড়া স্বামীৰ নাম: নিতুল বড়া ঘৰ নং : ১৪ বয়স : 30 লিঙ্গ : মহিলা	HXX3243036 ফটো উপলব্ধ
# 82 নাম : গনেশ হাজৰিকা পিতাৰ নাম: অকণ হাজৰিকা ঘৰ নং : ১৬ বয়স : 29 লিঙ্গ : পুৰুষ	HXX3242997 ফটো উপলব্ধ	83 নাম : সুভাষ হাজৰিকা পিতাৰ নাম: অকন হাজৰিকা ঘৰ নং : ১৬ বয়স : 27 লিঙ্গ : পুৰুষ	HXX0048538 ফটো উপলব্ধ	# 84 নাম : স্বপা বৰুৱা হাজৰিকা স্বামীৰ নাম: গনেশ হাজৰিকা ঘৰ নং : ১৬ ক বয়স : 25 লিঙ্গ : মহিলা	HXX0652321 ফটো উপলব্ধ
85 নাম : নিবেদিতা গগৈ হাজৰিকা স্বামীৰ নাম: সুভাষ হাজৰিকা ঘৰ নং : 16 বয়স : 23 লিঙ্গ : মহিলা	PSO0062307 ফটো উপলব্ধ	86 নাম : তুল মহন্ত স্বামীৰ নাম: উপেন মহন্ত ঘৰ নং : ১৭ক বয়স : 76 লিঙ্গ : মহিলা	HXX0258194 ফটো উপলব্ধ	E 87 নাম : তুলসী শৰ্মা পিতাৰ নাম: শ্ৰীপ্ৰসাদ ঘৰ নং : ১৭ বয়স : ৭৪ লিঙ্গ : পুৰুষ	HXX0001484 ফটো উপলব্ধ
88 নাম : তিলেশ্বৰ গগৈ পিতাৰ নাম: পদেশ্বৰ গগৈ ঘৰ নং : ১৭খ বয়স : 63 লিঙ্গ : পুৰুষ	HXX0255901 ফটো উপলব্ধ	89 নাম : মালৰিকা গগৈ স্বামীৰ নাম: তিলেশ্বৰ গগৈ ঘৰ নং : ১৭খ বয়স : 44 লিঙ্গ : মহিলা	HXX0258731 ফটো উপলব্ধ	90 নাম : বৃধিন মহন্ত পিতাৰ নাম: উপেন মহন্ত ঘৰ নং : ১৭ক বয়স : 38 লিঙ্গ : পুৰুষ	HXX0269241 ফটো উপলব্ধ



91 নাম : ৰুপম কাকতি পিতাৰ নাম: দিলীপ কাকতি ঘৰ নং : ১৭ বয়স : 31 লিঙ্গ : পুৰুষ	HXX1747268 ফটো উপলব্ধ	92 নাম : নিজৰা চিৰিং গগৈ স্বামীৰ নাম: হৰেণ গগৈ ঘৰ নং : ১৭ খ বয়স : 33 লিঙ্গ : মহিলা	HXX0652511 ফটো উপলব্ধ	93 নাম : বিনোদ গগৈ পিতাৰ নাম: তিলেশ্বৰ গগৈ ঘৰ নং : ১৭ খ বয়স : 32 লিঙ্গ : পুৰুষ	HXX0652529 ফটো উপলব্ধ
94 নাম : সৰেণ গগৈ পিতাৰ নাম: তিলেশ্বৰ গগৈ ঘৰ নং : ১৭ খ বয়স : 31 লিঙ্গ : পুৰুষ	HXX0652537 ফটো উপলব্ধ	95 নাম : ৰুবী বৰুৱা অন্যান্য: তপন বৰুৱা ঘৰ নং : ১৮ বয়স : 28 লিঙ্গ : পুৰুষ	HXX0057737 ফটো উপলব্ধ	96 নাম : ৰত্ন বাঃ লামা পিতাৰ নাম: গোৰে ঘৰ নং : 18 ক বয়স : 76 লিঙ্গ : পুৰুষ	HXX0593913 ফটো উপলব্ধ
97 নাম : উকিল লামা পিতাৰ নাম: ৰত্ন বগ ঘৰ নং : 18 ক বয়স : 42 লিঙ্গ : পুৰুষ	HXX0594317 ফটো উপলব্ধ	98 নাম : ৰমেশচন্দ্ৰ গগৈ পিতাৰ নাম: পুনাবাম গগৈ ঘৰ নং : ২১ বয়স : 74 লিঙ্গ : পুৰুষ	HXX0001489 ফটো উপলব্ধ	99 নাম : পদুমী গগৈ স্বামীৰ নাম: ৰমেশচন্দ্ৰ গগৈ ঘৰ নং : ২১ বয়স : 64 লিঙ্গ : মহিলা	HXX0001490 ফটো উপলব্ধ
100 নাম : দুলাল গগৈ পিতাৰ নাম: পুনাবাম গগৈ ঘৰ নং : ২১ ক বয়স : 49 লিঙ্গ : পুৰুষ	HXX0001495 ফটো উপলব্ধ	101 নাম : তুলিকা গগৈ স্বামীৰ নাম: দুলাল গগৈ ঘৰ নং : ২১ ক বয়স : 47 লিঙ্গ : মহিলা	HXX3235129 ফটো উপলব্ধ	102 নাম : নোমল গগৈ পিতাৰ নাম: ৰমেশচন্দ্ৰ গগৈ ঘৰ নং : ২১ বয়স : 42 লিঙ্গ : পুৰুষ	HXX0001492 ফটো উপলব্ধ
103 নাম : ৰঞ্জিতা গগৈ স্বামীৰ নাম: নোমল গগৈ ঘৰ নং : ২১ বয়স : 39 লিঙ্গ : মহিলা	HXX0001491 ফটো উপলব্ধ	104 নাম : চন্দন গগৈ পিতাৰ নাম: ৰমেশচন্দ্ৰ গগৈ ঘৰ নং : ২১ বয়স : 37 লিঙ্গ : পুৰুষ	HXX0001493 ফটো উপলব্ধ	# 105 নাম : ৰঞ্জিত গগৈ পিতাৰ নাম: ৰমেশচন্দ্ৰ গগৈ ঘৰ নং : ২০ বয়স : 36 লিঙ্গ : পুৰুষ	HXX0001494 ফটো উপলব্ধ
# 106 নাম : টুটুমনী বড়া গগৈ স্বামীৰ নাম: ৰঞ্জিত গগৈ ঘৰ নং : ২০ বয়স : 33 লিঙ্গ : মহিলা	HXX1747326 ফটো উপলব্ধ	107 নাম : পিংকী গগৈ স্বামীৰ নাম: চন্দন গগৈ ঘৰ নং : ২১ বয়স : 31 লিঙ্গ : মহিলা	HXX0242974 ফটো উপলব্ধ	108 নাম : ৰুপম গগৈ পিতাৰ নাম: দুলাল গগৈ ঘৰ নং : ২১ ক বয়স : 22 লিঙ্গ : পুৰুষ	HXX1524503 ফটো উপলব্ধ
109 নাম : নবজ্যোতি গগৈ পিতাৰ নাম: দুলাল গগৈ ঘৰ নং : ২১ ক বয়স : 27 লিঙ্গ : পুৰুষ	HXX0548396 ফটো উপলব্ধ	110 নাম : দেবীধৰ গগৈ পিতাৰ নাম: পুনাবাম গগৈ ঘৰ নং : ২২ বয়স : 54 লিঙ্গ : পুৰুষ	HXX0001496 ফটো উপলব্ধ	111 নাম : পূৰ্ণীমা গগৈ স্বামীৰ নাম: দেবীধৰ গগৈ ঘৰ নং : ২২ বয়স : 50 লিঙ্গ : মহিলা	HXX0001497 ফটো উপলব্ধ
112 নাম : মানস জ্যোতি গগৈ পিতাৰ নাম: দেবীধৰ গগৈ ঘৰ নং : ২২ বয়স : 35 লিঙ্গ : পুৰুষ	HXX0001498 ফটো উপলব্ধ	113 নাম : কিৰণ গগৈ পিতাৰ নাম: দেবীধৰ গগৈ ঘৰ নং : ২২ বয়স : 29 লিঙ্গ : পুৰুষ	HXX0001499 ফটো উপলব্ধ	E 114 নাম : চানিতা নৰহ স্বামীৰ নাম: কিৰণ গগৈ ঘৰ নং : ২২ বয়স : ২৭ লিঙ্গ : মহিলা	PSO0032854 ফটো উপলব্ধ
115 নাম : ৰীণা বৰুৱা স্বামীৰ নাম: পুনাবাম ঘৰ নং : ২৩ বয়স : 62 লিঙ্গ : মহিলা	HXX0001501 ফটো উপলব্ধ	# 116 নাম : তপন বৰুৱা পিতাৰ নাম: পুনাবাম বৰুৱা ঘৰ নং : ২৩ ক বয়স : 39 লিঙ্গ : পুৰুষ	HXX0001502 ফটো উপলব্ধ	117 নাম : জানমনি গগৈ পিতাৰ নাম: পুনাবাম বৰুৱা ঘৰ নং : ২৩ বয়স : 36 লিঙ্গ : মহিলা	HXX0001504 ফটো উপলব্ধ
S 118 নাম : ৰনজ বৰুৱা পিতাৰ নাম: পুনাবাম বৰুৱা ঘৰ নং : ২৩ বয়স : ৪3 লিঙ্গ : মহিলা	HXX0001505 ফটো উপলব্ধ	119 নাম : নৱ বৰুৱা পিতাৰ নাম: পূনা বৰুৱা ঘৰ নং : ২৩ বয়স : 33 লিঙ্গ : পুৰুষ	HXX0436030 ফটো উপলব্ধ	# 120 নাম : নিপন বৰুৱা পিতাৰ নাম: পুনাবাম বৰুৱা ঘৰ নং : ২৩ খ বয়স : 32 লিঙ্গ : পুৰুষ	HXX0001503 ফটো উপলব্ধ



# 121 নাম : জ্যোতি গগৈ বৰুৱা স্বামীৰ নাম : নিপন বৰুৱা ঘৰ নং : ১৩ খ বয়স : 30 লিঙ্গ : মহিলা	HXX0248393 ফটো উপলব্ধ	# 122 নাম : পল্লৱী বৰুৱা স্বামীৰ নাম : নৰ বৰুৱা ঘৰ নং : ১৩ বয়স : 23 লিঙ্গ : মহিলা	HXX0652446 ফটো উপলব্ধ	# 123 নাম : চেনেহ গগৈ পিতাৰ নাম : বুদ্ধেশ্বৰ গগৈ ঘৰ নং : ১৪ বয়স : 65 লিঙ্গ : পুৰুষ	HXX0001506 ফটো উপলব্ধ
# 124 নাম : লক্ষীমা গগৈ স্বামীৰ নাম : চেনেহ গগৈ ঘৰ নং : ২৪ বয়স : 56 লিঙ্গ : মহিলা	HXX0001507 ফটো উপলব্ধ	# 125 নাম : অনন্ত গগৈ পিতাৰ নাম : চেনেহ ঘৰ নং : ২৪ ক বয়স : 37 লিঙ্গ : পুৰুষ	HXX0001509 ফটো উপলব্ধ	# 126 নাম : কল্পনা গগৈ স্বামীৰ নাম : অনন্ত গগৈ ঘৰ নং : ২৪ ক বয়স : 37 লিঙ্গ : মহিলা	HXX0269613 ফটো উপলব্ধ
# 127 নাম : হীৰামুকুট গগৈ পিতাৰ নাম : চেনেহ গগৈ ঘৰ নং : ২৪ বয়স : 37 লিঙ্গ : পুৰুষ	HXX0001510 ফটো উপলব্ধ	# 128 নাম : ৰুপৰেখা গগৈ স্বামীৰ নাম : হীৰামুকুট গগৈ ঘৰ নং : ২৪ বয়স : 35 লিঙ্গ : মহিলা	HXX1525625 ফটো উপলব্ধ	# 129 নাম : থানোৰাম গগৈ পিতাৰ নাম : নোমল ঘৰ নং : ২৫ বয়স : 87 লিঙ্গ : পুৰুষ	HXX0001512 ফটো উপলব্ধ
# 130 নাম : তৰাতি গগৈ অন্যান্য : নুপেন গগৈ ঘৰ নং : ১৯ বয়স : 62 লিঙ্গ : মহিলা	HXX0001513 ফটো উপলব্ধ	# 131 নাম : ৰেন গগৈ স্বামীৰ নাম : থানোৰাম ঘৰ নং : ২৫ বয়স : 56 লিঙ্গ : মহিলা	HXX0001514 ফটো উপলব্ধ	# 132 নাম : নিয়ন গগৈ পিতাৰ নাম : থানোৰাম ঘৰ নং : ২৫ বয়স : 39 লিঙ্গ : পুৰুষ	HXX0001516 ফটো উপলব্ধ
# 133 নাম : মনোজ গগৈ পিতাৰ নাম : ধমেশ্বৰ গগৈ ঘৰ নং : ৫২ বয়স : 38 লিঙ্গ : পুৰুষ	PSO0031930 ফটো উপলব্ধ	# 134 নাম : ধনীৰাম গগৈ পিতাৰ নাম : থানুৰাম গগৈ ঘৰ নং : ২৫ বয়স : 35 লিঙ্গ : পুৰুষ	HXX0001518 ফটো উপলব্ধ	# 135 নাম : ৰূপালী গগৈ স্বামীৰ নাম : নিয়ন গগৈ ঘৰ নং : ২৫ বয়স : 37 লিঙ্গ : মহিলা	HXX0242610 ফটো উপলব্ধ
# 136 নাম : কঞ্জলতা চিৰিং গগৈ স্বামীৰ নাম : মনোজ গগৈ ঘৰ নং : ৫২ বয়স : 37 লিঙ্গ : মহিলা	PSO0032029 ফটো উপলব্ধ	# 137 নাম : জোনালী গগৈ কাকতি স্বামীৰ নাম : বলেন কাকতি ঘৰ নং : ১৯ বয়স : 35 লিঙ্গ : মহিলা	HXX0001515 ফটো উপলব্ধ	S 138 নাম : জোনমনি গগৈ পিতাৰ নাম : নুপেন গগৈ ঘৰ নং : ২৫ বয়স : 34 লিঙ্গ : মহিলা	HXX0001517 ফটো উপলব্ধ
# 139 নাম : ৰঞ্জিতা গগৈ বুঢ়াগোহাঁই স্বামীৰ নাম : লিৰধৰ বুঢ়াগোহাঁই ঘৰ নং : ৫৪ বয়স : 32 লিঙ্গ : মহিলা	HXX0001519 ফটো উপলব্ধ	# 140 নাম : মনিৰাম গগৈ পিতাৰ নাম : থানুৰাম গগৈ ঘৰ নং : ২৫ বয়স : 26 লিঙ্গ : পুৰুষ	HXX0242602 ফটো উপলব্ধ	# 141 নাম : জোনালী বৰ্মন গগৈ স্বামীৰ নাম : মনিৰাম গগৈ ঘৰ নং : ২৫ বয়স : 26 লিঙ্গ : মহিলা	HXX0246603 ফটো উপলব্ধ
# 142 নাম : নিকুমনি বুঢ়াগোহাঁই স্বামীৰ নাম : প্ৰবীন বুঢ়াগোহাঁই ঘৰ নং : ২৬ বয়স : 43 লিঙ্গ : মহিলা	HXX0001520 ফটো উপলব্ধ	# 143 নাম : প্ৰবীন বুঢ়াগোহাঁই পিতাৰ নাম : বাপুটি ঘৰ নং : ২৬ বয়স : 37 লিঙ্গ : পুৰুষ	HXX0001521 ফটো উপলব্ধ	# 144 নাম : বাপুটি বুঢ়াগোহাঁই পিতাৰ নাম : বুদ্ধেশ্বৰ ঘৰ নং : ২৬ বয়স : 35 লিঙ্গ : পুৰুষ	HXX0001523 ফটো উপলব্ধ
# 145 নাম : দ্বীপেন বুঢ়াগোহাঁই পিতাৰ নাম : বাপুটি বুঢ়াগোহাঁই ঘৰ নং : ২৬ বয়স : 31 লিঙ্গ : পুৰুষ	HXX0436014 ফটো উপলব্ধ	# 146 নাম : ৰবীনা বুঢ়াগোহাঁই স্বামীৰ নাম : দ্বীপেন বুঢ়াগোহাঁই ঘৰ নং : ২৬ বয়স : 30 লিঙ্গ : মহিলা	HXX0435818 ফটো উপলব্ধ	# 147 নাম : শান্ত বুঢ়াগোহাঁই পিতাৰ নাম : প্ৰবীন বুঢ়াগোহাঁই ঘৰ নং : 26 বয়স : 20 লিঙ্গ : পুৰুষ	PSO0085464 ফটো উপলব্ধ
# 148 নাম : প্ৰফুল্ল বড়া পিতাৰ নাম : তুলুৰাম বড়া ঘৰ নং : ২৭ বয়স : 55 লিঙ্গ : পুৰুষ	HXX0001525 ফটো উপলব্ধ	# 149 নাম : আনন্তী বড়া স্বামীৰ নাম : প্ৰফুল্ল বড়া ঘৰ নং : ২৭ বয়স : 53 লিঙ্গ : মহিলা	HXX0001524 ফটো উপলব্ধ	# 150 নাম : নিজৰা বড়া পিতাৰ নাম : প্ৰফুল্ল বড়া ঘৰ নং : ২৭ বয়স : 29 লিঙ্গ : মহিলা	HXX1747428 ফটো উপলব্ধ



151 নাম : সত্যজিত বড়া পিতাৰ নাম: প্রফুল্ল বড়া ঘৰ নং : ২৭ বয়স : 25 লিঙ্গ : পুৰুষ	HXX0436063 ফটো উপলব্ধ	152 নাম : বিংকমনী বড়া পিতাৰ নাম: প্রফুল্ল বড়া ঘৰ নং : ২৭ বয়স : 23 লিঙ্গ : মহিলা	HXX0652412 ফটো উপলব্ধ	153 নাম : তৰুণ গগৈ পিতাৰ নাম: দেবেশ্বৰ ঘৰ নং : ২৮ বয়স : 55 লিঙ্গ : পুৰুষ	HXX0001526 ফটো উপলব্ধ
154 নাম : পানীমলা গগৈ স্বামীৰ নাম: তৰুণ ঘৰ নং : ২৮ বয়স : 53 লিঙ্গ : মহিলা	HXX0001527 ফটো উপলব্ধ	155 নাম : বৰ্বাট গগৈ পিতাৰ নাম: তৰুণ গগৈ ঘৰ নং : ২৮ বয়স : 29 লিঙ্গ : পুৰুষ	HXX0094326 ফটো উপলব্ধ	E 156 নাম : সোনেশ্বৰী গগৈ স্বামীৰ নাম: দেবেশ্বৰ ঘৰ নং : ২৮ বয়স : 80 লিঙ্গ : মহিলা	HXX0001530 ফটো উপলব্ধ
157 নাম : বিজিত গগৈ পিতাৰ নাম: দেবেশ্বৰ ঘৰ নং : ২৮ বয়স : 43 লিঙ্গ : পুৰুষ	HXX0001531 ফটো উপলব্ধ	158 নাম : অজিত গগৈ পিতাৰ নাম: দেবেশ্বৰ ঘৰ নং : ২৮ বয়স : 40 লিঙ্গ : পুৰুষ	HXX0001532 ফটো উপলব্ধ	159 নাম : জিনা গগৈ স্বামীৰ নাম: বিজিত ঘৰ নং : ২৮ বয়স : 37 লিঙ্গ : মহিলা	HXX3235527 ফটো উপলব্ধ
160 নাম : বেণুকা বুঢ়াগোঁহাই গগৈ স্বামীৰ নাম: অজিত গগৈ ঘৰ নং : 29 বয়স : 31 লিঙ্গ : মহিলা	PSO0009647 ফটো উপলব্ধ	161 নাম : কুসুমী বুঢ়াগোঁহাই স্বামীৰ নাম: সৰ্বেশ্বৰ বুঢ়াগোঁহাই ঘৰ নং : ৩০ বয়স : 82 লিঙ্গ : মহিলা	HXX0001533 ফটো উপলব্ধ	162 নাম : বতেশ্বৰ বুঢ়াগোঁহাই পিতাৰ নাম: সিদ্ধেশ্বৰ ঘৰ নং : ৩০ বয়স : 38 লিঙ্গ : পুৰুষ	HXX0001534 ফটো উপলব্ধ
163 নাম : পাপৰী বুঢ়াগোঁহাই স্বামীৰ নাম: বতেশ্বৰ ঘৰ নং : ৩০ বয়স : 38 লিঙ্গ : মহিলা	HXX0001535 ফটো উপলব্ধ	164 নাম : ৰপজ্যোতি বুঢ়াগোঁহাই স্বামীৰ নাম: বৃদ্ধিন বুঢ়াগোঁহাই ঘৰ নং : ৩০ বয়স : 37 লিঙ্গ : মহিলা	HXX0276881 ফটো উপলব্ধ	165 নাম : বৃদ্ধিন বুঢ়াগোঁহাই পিতাৰ নাম: সিদ্ধেশ্বৰ ঘৰ নং : ৩০ বয়স : 35 লিঙ্গ : পুৰুষ	HXX0001536 ফটো উপলব্ধ
166 নাম : তক্ষা বুঢ়াগোঁহাই পিতাৰ নাম: বতেশ্বৰ বুঢ়াগোঁহাই ঘৰ নং : ৩০ বয়স : 23 লিঙ্গ : মহিলা	HXX0652404 ফটো উপলব্ধ	167 নাম : ধনদা বুঢ়াগোঁহাই স্বামীৰ নাম: সৰ্বেশ্বৰ ঘৰ নং : ৩১ বয়স : 70 লিঙ্গ : মহিলা	HXX0001539 ফটো উপলব্ধ	# 168 নাম : অম্ব বুঢ়াগোঁহাই পিতাৰ নাম: সৰ্বেশ্বৰ বুঢ়াগোঁহাই ঘৰ নং : ৩১খ বয়স : 47 লিঙ্গ : পুৰুষ	HXX0001541 ফটো উপলব্ধ
# 169 নাম : দীপা বুঢ়াগোঁহাই স্বামীৰ নাম: অম্ব বুঢ়াগোঁহাই ঘৰ নং : ৩১ বয়স : 45 লিঙ্গ : মহিলা	HXX0001542 ফটো উপলব্ধ	170 নাম : শিব বুঢ়াগোঁহাই পিতাৰ নাম: সৰ্বেশ্বৰ বুঢ়াগোঁহাই ঘৰ নং : ৩১ বয়স : 43 লিঙ্গ : পুৰুষ	HXX0001543 ফটো উপলব্ধ	# 171 নাম : লিবধৰ বুঢ়াগোঁহাই পিতাৰ নাম: সৰ্বেশ্বৰ বুঢ়াগোঁহাই ঘৰ নং : ৫৪ বয়স : 41 লিঙ্গ : পুৰুষ	HXX3235641 ফটো উপলব্ধ
172 নাম : ৰূপা বুঢ়াগোঁহাই স্বামীৰ নাম: শিৱ বুঢ়াগোঁহাই ঘৰ নং : ৩১ বয়স : 36 লিঙ্গ : মহিলা	HXX0389213 ফটো উপলব্ধ	173 নাম : প্ৰশান্ত বুঢ়াগোঁহাই পিতাৰ নাম: সৰ্বেশ্বৰ বুঢ়াগোঁহাই ঘৰ নং : 31 বয়স : 31 লিঙ্গ : পুৰুষ	HXX0001544 ফটো উপলব্ধ	174 নাম : অৰ্চনা বুঢ়াগোঁহাই পিতাৰ নাম: সৰ্বেশ্বৰ বুঢ়াগোঁহাই ঘৰ নং : ৩১ বয়স : 28 লিঙ্গ : মহিলা	HXX0103788 ফটো উপলব্ধ
# 175 নাম : চুনিতা বুঢ়াগোঁহাই স্বামীৰ নাম: প্ৰশান্ত বুঢ়াগোঁহাই ঘৰ নং : ৩১ গ বয়স : 26 লিঙ্গ : মহিলা	HXX0652479 ফটো উপলব্ধ	176 নাম : উজ্জল বুঢ়াগোঁহাই পিতাৰ নাম: অম্ব বুঢ়াগোঁহাই ঘৰ নং : 31 বয়স : 21 লিঙ্গ : পুৰুষ	PSO0032755 ফটো উপলব্ধ	177 নাম : কংকনা বুঢ়াগোঁহাই পিতাৰ নাম: প্ৰশান্ত বুঢ়াগোঁহাই ঘৰ নং : ৩১ বয়স : 19 লিঙ্গ : মহিলা	PSO0131771 ফটো উপলব্ধ
178 নাম : পৰাগজ্যোতি বুঢ়াগোঁহাই পিতাৰ নাম: কামাক্ষ্যা বুঢ়াগোঁহাই ঘৰ নং : ৩১A বয়স : 26 লিঙ্গ : পুৰুষ	HXX0249391 ফটো উপলব্ধ	S 179 নাম : নিষা বুঢ়াগোঁহাই পিতাৰ নাম: কামাক্ষ্যা বুঢ়াগোঁহাই ঘৰ নং : ৩১ক বয়স : 23 লিঙ্গ : মহিলা	HXX0652420 ফটো উপলব্ধ	180 নাম : তেপন্তী বুঢ়াগোঁহাই স্বামীৰ নাম: কামাক্ষ্যা বুঢ়াগোঁহাই ঘৰ নং : ৩১ক বয়স : 47 লিঙ্গ : মহিলা	HXX0001545 ফটো উপলব্ধ



181 নাম : জয়ন্ত হাজৰিকা পিতাৰ নাম: পূৰ্ণানন্দ ঘৰ নং : ৩২ বয়স : 79 লিঙ্গ : পুৰুষ	HXX0001546 ফটো উপলব্ধ	182 নাম : কল্পনা গগৈ স্বামীৰ নাম: নব গগৈ ঘৰ নং : ৩২ক বয়স : 47 লিঙ্গ : মহিলা	HXX0001553 ফটো উপলব্ধ	183 নাম : বীৰেশ্বৰ হাজৰিকা পিতাৰ নাম: জয়ন্ত হাজৰিকা ঘৰ নং : ৩২ বয়স : 45 লিঙ্গ : পুৰুষ	HXX0001548 ফটো উপলব্ধ
184 নাম : পল্লৱী হাজৰিকা স্বামীৰ নাম: বিৰেশ্বৰ হাজৰিকা ঘৰ নং : 32 বয়স : 40 লিঙ্গ : মহিলা	HXX0001550 ফটো উপলব্ধ	185 নাম : জানমনি হাজৰিকা স্বামীৰ নাম: মন হাজৰিকা ঘৰ নং : ৩২ বয়স : 37 লিঙ্গ : মহিলা	HXX0001551 ফটো উপলব্ধ	186 নাম : পলাখী গগৈ স্বামীৰ নাম: প্ৰীতম গগৈ ঘৰ নং : ৩২ক বয়স : 33 লিঙ্গ : মহিলা	HXX0243311 ফটো উপলব্ধ
# 187 নাম : দিল বাহাদুৰ লিম্বু পিতাৰ নাম: ৰাম বাহাদুৰ লিম্বু ঘৰ নং : ২২৫ বয়স : 33 লিঙ্গ : পুৰুষ	HXX0479832 ফটো উপলব্ধ	188 নাম : জিত্ত হাজৰিকা পিতাৰ নাম: মন হাজৰিকা ঘৰ নং : 32 বয়স : 25 লিঙ্গ : পুৰুষ	HXX1505403 ফটো উপলব্ধ	189 নাম : হোমাৰ হাজৰিকা পিতাৰ নাম: বিৰেশ্বৰ হাজৰিকা ঘৰ নং : ৩২ বয়স : 23 লিঙ্গ : পুৰুষ	HXX0548297 ফটো উপলব্ধ
190 নাম : প্ৰবাল হাজৰিকা পিতাৰ নাম: বিৰেশ্বৰ হাজৰিকা ঘৰ নং : 32 বয়স : 21 লিঙ্গ : পুৰুষ	HXX1894005 ফটো উপলব্ধ	191 নাম : বাস্তৱ হাজৰিকা পিতাৰ নাম: মন হাজৰিকা ঘৰ নং : 32 বয়স : 20 লিঙ্গ : পুৰুষ	PSO0032771 ফটো উপলব্ধ	192 নাম : নব গগৈ পিতাৰ নাম: অজ্ঞাত ঘৰ নং : ৩২ক বয়স : 52 লিঙ্গ : পুৰুষ	HXX0001552 ফটো উপলব্ধ
193 নাম : প্ৰিতম গগৈ পিতাৰ নাম: নব গগৈ ঘৰ নং : ৩২ক বয়স : 37 লিঙ্গ : পুৰুষ	HXX0001554 ফটো উপলব্ধ	194 নাম : ডম্বৰ হাজৰিকা পিতাৰ নাম: পুনানন্দ ঘৰ নং : ৩৩ বয়স : 69 লিঙ্গ : পুৰুষ	HXX0001555 ফটো উপলব্ধ	# 195 নাম : বিতামনি হাজৰিকা স্বামীৰ নাম: কমল হাজৰিকা ঘৰ নং : ৩৩ বয়স : 35 লিঙ্গ : মহিলা	HXX0107607 ফটো উপলব্ধ
# 196 নাম : কমল হাজৰিকা পিতাৰ নাম: ডম্বৰ হাজৰিকা ঘৰ নং : ৩৩ বয়স : 29 লিঙ্গ : পুৰুষ	HXX0107649 ফটো উপলব্ধ	S 197 নাম : দীপ্তি গগৈ বৰগোহাঁই স্বামীৰ নাম: চন্দ্ৰন বৰগোহাঁই ঘৰ নং : 3৪ বয়স : 31 লিঙ্গ : মহিলা	HXX0645341 ফটো উপলব্ধ	198 নাম : ভূপেন হাজৰিকা পিতাৰ নাম: লক্ষেশ্বৰ ঘৰ নং : ৩৪ বয়স : 51 লিঙ্গ : পুৰুষ	HXX0001559 ফটো উপলব্ধ
199 নাম : তুনীৰাম হাজৰিকা পিতাৰ নাম: লক্ষেশ্বৰ ঘৰ নং : ৩৪ বয়স : 49 লিঙ্গ : পুৰুষ	HXX0001560 ফটো উপলব্ধ	200 নাম : সাবিত্ৰী হাজৰিকা স্বামীৰ নাম: তুনীৰাম ঘৰ নং : ৩৪ বয়স : 47 লিঙ্গ : মহিলা	HXX0001561 ফটো উপলব্ধ	201 নাম : তুষা হাজৰিকা স্বামীৰ নাম: গোলাপ হাজৰিকা ঘৰ নং : ৩৪ বয়স : 45 লিঙ্গ : মহিলা	HXX0001562 ফটো উপলব্ধ
202 নাম : উমা হাজৰিকা পিতাৰ নাম: লক্ষেশ্বৰ ঘৰ নং : ৩৪ক বয়স : 44 লিঙ্গ : পুৰুষ	HXX0001564 ফটো উপলব্ধ	203 নাম : নোমলী হাজৰিকা স্বামীৰ নাম: উমা ঘৰ নং : ৩৪ক বয়স : 41 লিঙ্গ : মহিলা	HXX3235890 ফটো উপলব্ধ	204 নাম : ধনেশ্বৰ গগৈ পিতাৰ নাম: আহিলা ঘৰ নং : ৩৫ বয়স : 74 লিঙ্গ : পুৰুষ	HXX0001565 ফটো উপলব্ধ
205 নাম : অন্নদা গগৈ স্বামীৰ নাম: ধনেশ্বৰ ঘৰ নং : ৩৫ বয়স : 72 লিঙ্গ : মহিলা	HXX3235914 ফটো উপলব্ধ	# 206 নাম : সোমিতা গগৈ স্বামীৰ নাম: দিপক গগৈ ঘৰ নং : ৩৫ খ বয়স : 42 লিঙ্গ : মহিলা	HXX0001567 ফটো উপলব্ধ	# 207 নাম : লবিতা গগৈ স্বামীৰ নাম: যতিন গগৈ ঘৰ নং : ৩৫ ক বয়স : 40 লিঙ্গ : মহিলা	HXX0001568 ফটো উপলব্ধ
# 208 নাম : দিপক গগৈ পিতাৰ নাম: ধনেশ্বৰ ঘৰ নং : ৩৫ খ বয়স : 39 লিঙ্গ : পুৰুষ	HXX0001569 ফটো উপলব্ধ	209 নাম : ৰতেশ্বৰ গগৈ পিতাৰ নাম: ধনেশ্বৰ গগৈ ঘৰ নং : ৩৫ বয়স : 37 লিঙ্গ : পুৰুষ	HXX0001570 ফটো উপলব্ধ	210 নাম : দিপেন গগৈ পিতাৰ নাম: ধনেশ্বৰ গগৈ ঘৰ নং : ৩৫ বয়স : 34 লিঙ্গ : পুৰুষ	HXX0001571 ফটো উপলব্ধ



211 নাম : তিঞ্জল গগৈ স্বামীৰ নাম: দিপেন গগৈ ঘৰ নং : ৩৫ বয়স : 32 লিঙ্গ : মহিলা	HXX0249060 ফটো উপলব্ধ	212 নাম : বৃত গগৈ পিতাৰ নাম: ধনে গগৈ ঘৰ নং : ৩৫ বয়স : 26 লিঙ্গ : পুৰুষ	HXX0652495 ফটো উপলব্ধ	# 213 নাম : নৰিকা গগৈ মাতৃৰ নাম: লাবিতা গগৈ ঘৰ নং : ৩৫ ক বয়স : 21 লিঙ্গ : মহিলা	PSO0009480 ফটো উপলব্ধ
214 নাম : ফুলেশ্বৰী বুঢ়াগোঁহাই স্বামীৰ নাম: শৈল্য, ধৰ ঘৰ নং : ৩৬ বয়স : 68 লিঙ্গ : মহিলা	HXX0001573 ফটো উপলব্ধ	# 215 নাম : বেবতী গগৈ বুঢ়াগোঁহাই স্বামীৰ নাম: বিষ্ণু বুঢ়াগোঁহাই ঘৰ নং : ৩৬ ক বয়স : 45 লিঙ্গ : মহিলা	HXX0652503 ফটো উপলব্ধ	# 216 নাম : কানাই বুঢ়াগোঁহাই পিতাৰ নাম: শৈল্য, ধৰ বুঢ়াগোঁহাই ঘৰ নং : ৩৬ খ বয়স : 44 লিঙ্গ : পুৰুষ	HXX3236008 ফটো উপলব্ধ
# 217 নাম : বিষ্ণু বুঢ়াগোঁহাই পিতাৰ নাম: শৈল্য, ধৰ ঘৰ নং : ৩৬ বয়স : 42 লিঙ্গ : পুৰুষ	HXX0001574 ফটো উপলব্ধ	# 218 নাম : বহাগী বুঢ়াগোঁহাই স্বামীৰ নাম: কানায় বুঢ়াগোঁহাই ঘৰ নং : ৩৬ বয়স : 41 লিঙ্গ : মহিলা	HXX0001575 ফটো উপলব্ধ	219 নাম : ঋতুৰাজ বুঢ়াগোঁহাই পিতাৰ নাম: শৈল্য, ধৰ বুঢ়াগোঁহাই ঘৰ নং : ৩৬ বয়স : 39 লিঙ্গ : পুৰুষ	HXX0001576 ফটো উপলব্ধ
220 নাম : মৃদুলা সোনোৱাল বুঢ়াগোঁহাই স্বামীৰ নাম: ঋতুৰাজ বুঢ়াগোঁহাই ঘৰ নং : 36 বয়স : 39 লিঙ্গ : মহিলা	HXX1554062 ফটো উপলব্ধ	221 নাম : অনিল বুঢ়াগোঁহাই পিতাৰ নাম: সিদ্ধেশ্বৰ ঘৰ নং : ৩৭ বয়স : 54 লিঙ্গ : পুৰুষ	HXX0001577 ফটো উপলব্ধ	222 নাম : নিৰ বুঢ়াগোঁহাই স্বামীৰ নাম: অনিল ঘৰ নং : ৩৭ বয়স : 49 লিঙ্গ : মহিলা	HXX0001579 ফটো উপলব্ধ
223 নাম : বুবোল বুঢ়াগোঁহাই পিতাৰ নাম: অনিল বুঢ়াগোঁহাই ঘৰ নং : ৩৭ বয়স : 37 লিঙ্গ : পুৰুষ	HXX0001580 ফটো উপলব্ধ	224 নাম : যুগল বুঢ়াগোঁহাই পিতাৰ নাম: অনিল বুঢ়াগোঁহাই ঘৰ নং : ৩৭ বয়স : 33 লিঙ্গ : পুৰুষ	HXX0001581 ফটো উপলব্ধ	225 নাম : কুশল বুঢ়াগোঁহাই পিতাৰ নাম: অনিল বুঢ়াগোঁহাই ঘৰ নং : ৩৭ বয়স : 27 লিঙ্গ : পুৰুষ	HXX0115816 ফটো উপলব্ধ
226 নাম : চিম্পী বুঢ়াগোঁহাই স্বামীৰ নাম: বুবোল বুঢ়াগোঁহাই ঘৰ নং : ৩৭ বয়স : 26 লিঙ্গ : মহিলা	HXX0394700 ফটো উপলব্ধ	227 নাম : ৰেকমণি হাজৰীকা স্বামীৰ নাম: জিন্দু হাজৰীকা ঘৰ নং : ৩৭ বয়স : 21 লিঙ্গ : মহিলা	PSO0135491 ফটো উপলব্ধ	228 নাম : আইতা শইকীয়া স্বামীৰ নাম: কুল ঘৰ নং : ৩৮ বয়স : 79 লিঙ্গ : মহিলা	HXX0001582 ফটো উপলব্ধ
229 নাম : ৰবীন্দ্র শইকীয়া পিতাৰ নাম: কুল ঘৰ নং : ৩৮ বয়স : 49 লিঙ্গ : পুৰুষ	HXX0001583 ফটো উপলব্ধ	230 নাম : মনদা শইকীয়া স্বামীৰ নাম: ৰবীন্দ্র ঘৰ নং : ৩৮ বয়স : 47 লিঙ্গ : মহিলা	HXX3236111 ফটো উপলব্ধ	231 নাম : সৰ্বানন্দ শইকীয়া পিতাৰ নাম: কুল ঘৰ নং : ৩৮ বয়স : 42 লিঙ্গ : পুৰুষ	HXX0001584 ফটো উপলব্ধ
E 232 নাম : সৰ্বধন শইকীয়া মাতৃৰ নাম: আহিতা শইকীয়া ঘৰ নং : ৩৮ বয়স : 42 লিঙ্গ : মহিলা	HXX0001585 ফটো উপলব্ধ	233 নাম : সৰ্বমনি শইকীয়া মাতৃৰ নাম: আহিতা শইকীয়া ঘৰ নং : ৩৮ বয়স : 39 লিঙ্গ : মহিলা	HXX0001587 ফটো উপলব্ধ	234 নাম : ৰূপা শইকীয়া স্বামীৰ নাম: সৰ্বমনি শইকীয়া ঘৰ নং : ৩৮ বয়স : 39 লিঙ্গ : মহিলা	HXX0001588 ফটো উপলব্ধ
235 নাম : সবিতা চাংমাই শইকীয়া স্বামীৰ নাম: সৰ্বানন্দ শইকীয়া ঘৰ নং : 38 বয়স : 26 লিঙ্গ : মহিলা	PSO0009431 ফটো উপলব্ধ	236 নাম : অংকুৰ শইকীয়া পিতাৰ নাম: ৰবীন্দ্র শইকীয়া ঘৰ নং : ৩৮ বয়স : 25 লিঙ্গ : পুৰুষ	HXX0520148 ফটো উপলব্ধ	237 নাম : নকুল হাজৰীকা পিতাৰ নাম: টুনাৰাম হাজৰীকা ঘৰ নং : 38 বয়স : 22 লিঙ্গ : পুৰুষ	HXX1531896 ফটো উপলব্ধ
238 নাম : পৰিসিতা হাজৰীকা পিতাৰ নাম: উমা কান্ত হাজৰীকা ঘৰ নং : ৩৮ ক বয়স : 24 লিঙ্গ : মহিলা	HXX1423797 ফটো উপলব্ধ	# 239 নাম : মলিন বুঢ়াগোঁহাই পিতাৰ নাম: গৌৰদন ঘৰ নং : ৩৯ ক বয়স : 60 লিঙ্গ : পুৰুষ	HXX0001589 ফটো উপলব্ধ	# 240 নাম : অকণমানি বুঢ়াগোঁহাই স্বামীৰ নাম: মলিন ঘৰ নং : ৩৯ ক বয়স : 52 লিঙ্গ : মহিলা	HXX3236199 ফটো উপলব্ধ



# 241 নাম : কৰুণাকান্ত বুঢ়াগোঁহাই পিতাৰ নাম: গোবিন্দন ঘৰ নং : ৩৯ খ বয়স : 46 লিঙ্গ : পুৰুষ ফটো উপলব্ধ	HXX0001590	# 242 নাম : পুষ্পা বুঢ়াগোঁহাই স্বামীৰ নাম: কৰুণাকান্ত ঘৰ নং : ৩৯ খ বয়স : 44 লিঙ্গ : মহিলা ফটো উপলব্ধ	HXX0001591	243 নাম : চন্দ্ৰেশ্বৰ বুঢ়াগোঁহাই পিতাৰ নাম: গোবিন্দন বুঢ়াগোঁহাই ঘৰ নং : ৩৯ বয়স : 44 লিঙ্গ : পুৰুষ ফটো উপলব্ধ	HXX3236224
# 244 নাম : প্রশান্ত বুৰাগোঁহাই পিতাৰ নাম: গোবিন্দন বুৰাগোঁহাই ঘৰ নং : ৩৯ গ বয়স : 41 লিঙ্গ : পুৰুষ ফটো উপলব্ধ	HXX0001592	245 নাম : লিলি বুঢ়াগোঁহাই স্বামীৰ নাম: চন্দ্ৰেশ্বৰ বুঢ়াগোঁহাই ঘৰ নং : ৩৯ ক বয়স : 40 লিঙ্গ : মহিলা ফটো উপলব্ধ	HXX0001593	# 246 নাম : সোনেশ্বৰ বুঢ়াগোঁহাই পিতাৰ নাম: গোবিন্দন ঘৰ নং : ৩৯ ক বয়স : 39 লিঙ্গ : পুৰুষ ফটো উপলব্ধ	HXX0001594
# 247 নাম : বান বুঢ়াগোঁহাই স্বামীৰ নাম: প্রশান্ত বুঢ়াগোঁহাই ঘৰ নং : ৩৯ গ বয়স : 38 লিঙ্গ : মহিলা ফটো উপলব্ধ	HXX0001595	# 248 নাম : চক্ৰবৰ্তী বুঢ়াগোঁহাই স্বামীৰ নাম: সোনেশ্বৰ বুঢ়াগোঁহাই ঘৰ নং : ৩৯ ক বয়স : 38 লিঙ্গ : মহিলা ফটো উপলব্ধ	HXX0001596	S 249 নাম : সত্য বতী বুঢ়াগোঁহাই পিতাৰ নাম: মলিন ঘৰ নং : ৩৯ বয়স : ৪৭ লিঙ্গ : মহিলা ফটো উপলব্ধ	HXX0001597
S 250 নাম : বেখামনি বুঢ়াগোঁহাই পিতাৰ নাম: মলিন বুঢ়াগোঁহাই ঘৰ নং : ৩৯ বয়স : ৪৩ লিঙ্গ : মহিলা ফটো উপলব্ধ	HXX0001598	# 251 নাম : এনজেল বুঢ়াগোঁহাই পিতাৰ নাম: মলিন বুঢ়াগোঁহাই ঘৰ নং : ৩৯ ক বয়স : 29 লিঙ্গ : পুৰুষ ফটো উপলব্ধ	HXX1747155	# 252 নাম : প্ৰনৱ বুঢ়াগোঁহাই পিতাৰ নাম: কৰুণাকান্ত বুঢ়াগোঁহাই ঘৰ নং : ৩৯ খ বয়স : 24 লিঙ্গ : পুৰুষ ফটো উপলব্ধ	HXX0652438
# 253 নাম : বন্দিতা ডেকা বুঢ়াগোঁহাই স্বামীৰ নাম: প্ৰনৱ বুঢ়াগোঁহাই ঘৰ নং : ৩৯ খ বয়স : 21 লিঙ্গ : মহিলা ফটো উপলব্ধ	PSO0000539	254 নাম : ভূপেন্ হাজৰীকা পিতাৰ নাম: পূৰ্ণানন্দ ঘৰ নং : ৪০ বয়স : 54 লিঙ্গ : পুৰুষ ফটো উপলব্ধ	HXX0001600	255 নাম : মানিক চন্দ্ৰ গগৈ পিতাৰ নাম: বগেন চন্দ্ৰ গগৈ ঘৰ নং : ৪০ বয়স : 49 লিঙ্গ : পুৰুষ ফটো উপলব্ধ	HXX0121087
256 নাম : বীৰেন হাজৰীকা পিতাৰ নাম: ভূপেন ঘৰ নং : ৪০ বয়স : 35 লিঙ্গ : পুৰুষ ফটো উপলব্ধ	HXX3236326	257 নাম : দিপালী হাজৰীকা স্বামীৰ নাম: বীৰেন ঘৰ নং : ৪০ বয়স : 35 লিঙ্গ : মহিলা ফটো উপলব্ধ	HXX3236337	258 নাম : পদ্মধৰ বুঢ়াগোঁহাই পিতাৰ নাম: খগেশ্বৰ ঘৰ নং : ৪১ বয়স : 66 লিঙ্গ : পুৰুষ ফটো উপলব্ধ	HXX0001601
259 নাম : দনীকা বুঢ়াগোঁহাই স্বামীৰ নাম: পদ্মধৰ ঘৰ নং : ৪১ বয়স : 60 লিঙ্গ : মহিলা ফটো উপলব্ধ	HXX0001602	260 নাম : বাজিব বুঢ়াগোঁহাই পিতাৰ নাম: পদ্মধৰ বুঢ়াগোঁহাই ঘৰ নং : ৪১ বয়স : 37 লিঙ্গ : পুৰুষ ফটো উপলব্ধ	HXX0001603	261 নাম : পদেশ্বৰ বুঢ়াগোঁহাই পিতাৰ নাম: পদ্মধৰ ঘৰ নং : ৪১ বয়স : 35 লিঙ্গ : পুৰুষ ফটো উপলব্ধ	HXX0001604
262 নাম : জানমনী বুঢ়াগোঁহাই স্বামীৰ নাম: পদেশ্বৰ বুঢ়াগোঁহাই ঘৰ নং : ৪১ বয়স : 32 লিঙ্গ : মহিলা ফটো উপলব্ধ	HXX0123976	263 নাম : বঞ্জীতা বুঢ়াগোঁহাই পিতাৰ নাম: পদ্মধৰ বুঢ়াগোঁহাই ঘৰ নং : ৪১ বয়স : 31 লিঙ্গ : মহিলা ফটো উপলব্ধ	HXX0124057	264 নাম : নীলকান্ত গগৈ পিতাৰ নাম: নোমল ঘৰ নং : ৪২ বয়স : 69 লিঙ্গ : পুৰুষ ফটো উপলব্ধ	HXX0001605
265 নাম : বগী গগৈ স্বামীৰ নাম: নীলকান্ত ঘৰ নং : ৪২ বয়স : 66 লিঙ্গ : মহিলা ফটো উপলব্ধ	HXX0001606	266 নাম : গিৰিন্দ গগৈ পিতাৰ নাম: নীলকান্ত ঘৰ নং : ৪২ বয়স : 44 লিঙ্গ : পুৰুষ ফটো উপলব্ধ	HXX0001607	267 নাম : জোনালী গগৈ স্বামীৰ নাম: গিৰিন্দ ঘৰ নং : ৪২ বয়স : 41 লিঙ্গ : মহিলা ফটো উপলব্ধ	HXX0001608
268 নাম : চন্দ্ৰ গগৈ পিতাৰ নাম: নিল গগৈ ঘৰ নং : ৪২ বয়স : 37 লিঙ্গ : পুৰুষ ফটো উপলব্ধ	HXX0001609	269 নাম : গিতা গগৈ স্বামীৰ নাম: চন্দ্ৰ গগৈ ঘৰ নং : ৪২ বয়স : 31 লিঙ্গ : মহিলা ফটো উপলব্ধ	HXX0125716	270 নাম : বৰ্ষা বানী বৰা পিতাৰ নাম: পবিত্ৰ বৰা ঘৰ নং : 42 বয়স : 24 লিঙ্গ : পুৰুষ ফটো উপলব্ধ	HXX1524495



271 নাম : অঞ্জলি গগৈ পিতাৰ নাম: গিৰিন গগৈ ঘৰ নং : 42 বয়স : 21 লিঙ্গ : পুৰুষ	PSO0032730 ফটো উপলব্ধ	272 নাম : পুষ্কৰ গগৈ পিতাৰ নাম: গিৰিন গগৈ ঘৰ নং : 82 বয়স : 19 লিঙ্গ : পুৰুষ	PSO0117648 ফটো উপলব্ধ	273 নাম : দম্বেশ্বৰ বুঢ়াগোঁহাই পিতাৰ নাম: বুঢ়া ঘৰ নং : 83 বয়স : 64 লিঙ্গ : পুৰুষ	HXX0001610 ফটো উপলব্ধ
# 274 নাম : বিণা দাস স্বামীৰ নাম: যোগেশ দাস ঘৰ নং : 105 বয়স : 59 লিঙ্গ : মহিলা	HXX0258251 ফটো উপলব্ধ	E 275 নাম : প্ৰতিমা বুঢ়াগোঁহাই স্বামীৰ নাম: দম্বেশ্বৰ ঘৰ নং : 83 বয়স : 54 লিঙ্গ : মহিলা	HXX0001611 ফটো উপলব্ধ	276 নাম : দেৱ বুঢ়াগোঁহাই পিতাৰ নাম: ডম্বেশ্বৰ বুঢ়াগোঁহাই ঘৰ নং : 83 বয়স : 39 লিঙ্গ : পুৰুষ	HXX3236473 ফটো উপলব্ধ
277 নাম : ৰিতুমানি বুঢ়াগোঁহাই স্বামীৰ নাম: দেৱ বুঢ়াগোঁহাই ঘৰ নং : 83 বয়স : 35 লিঙ্গ : মহিলা	HXX3243047 ফটো উপলব্ধ	278 নাম : তুলাৰাম হাজৰিকা পিতাৰ নাম: পোহেশ্বৰ ঘৰ নং : 88 বয়স : 49 লিঙ্গ : পুৰুষ	HXX0001612 ফটো উপলব্ধ	279 নাম : লজালা হাজৰিকা স্বামীৰ নাম: তুলাৰাম হাজৰিকা ঘৰ নং : 88 বয়স : 46 লিঙ্গ : মহিলা	HXX0001613 ফটো উপলব্ধ
280 নাম : মনজ সোনোৱাল পিতাৰ নাম: বিজয় সোনোৱাল ঘৰ নং : 88 বয়স : 27 লিঙ্গ : পুৰুষ	HXX0294751 ফটো উপলব্ধ	281 নাম : বিকাশ সোনোৱাল পিতাৰ নাম: বিজয় সোনোৱাল ঘৰ নং : 44 বয়স : 22 লিঙ্গ : পুৰুষ	HXX1531904 ফটো উপলব্ধ	282 নাম : তৰা গগৈ সোনোৱাল স্বামীৰ নাম: মনুজ সোনোৱাল ঘৰ নং : 44 বয়স : 21 লিঙ্গ : মহিলা	PSO0001743 ফটো উপলব্ধ
283 নাম : গহিন সোনোৱাল পিতাৰ নাম: অম্বেশ্বৰ সোনোৱাল ঘৰ নং : 88 ক বয়স : 28 লিঙ্গ : পুৰুষ	HXX0293464 ফটো উপলব্ধ	284 নাম : সুজাতা ছেত্ৰী সোনোৱাল স্বামীৰ নাম: গহিন সোনোৱাল ঘৰ নং : 44 ক বয়স : 23 লিঙ্গ : মহিলা	HXX1505478 ফটো উপলব্ধ	285 নাম : অম্বেশ্বৰ সোনোৱাল পিতাৰ নাম: পুহেশ্বৰ ঘৰ নং : 88 ক বয়স : 51 লিঙ্গ : পুৰুষ	HXX0001614 ফটো উপলব্ধ
286 নাম : ববী সোনোৱাল স্বামীৰ নাম: অম্বেশ্বৰ ঘৰ নং : 88 ক বয়স : 49 লিঙ্গ : মহিলা	HXX0001615 ফটো উপলব্ধ	287 নাম : কমলকান্ত ফুকন পিতাৰ নাম: তিলেশ্বৰ ঘৰ নং : 88 খ বয়স : 41 লিঙ্গ : পুৰুষ	HXX0001616 ফটো উপলব্ধ	288 নাম : তুলা ফুকন স্বামীৰ নাম: কমলকান্ত ঘৰ নং : 88 খ বয়স : 40 লিঙ্গ : মহিলা	HXX0001617 ফটো উপলব্ধ
289 নাম : বীৰেন ফুকন পিতাৰ নাম: তিলেশ্বৰ ঘৰ নং : 86 বয়স : 46 লিঙ্গ : পুৰুষ	HXX0001618 ফটো উপলব্ধ	290 নাম : সেউতী বুঢ়াগোঁহাই ফুকন স্বামীৰ নাম: বীৰেন ফুকন ঘৰ নং : 86 বয়স : 33 লিঙ্গ : মহিলা	HXX0294504 ফটো উপলব্ধ	291 নাম : উষান্তি ফুকন স্বামীৰ নাম: ব্ৰজেন ফুকন ঘৰ নং : 86 ক বয়স : 55 লিঙ্গ : মহিলা	HXX0652347 ফটো উপলব্ধ
292 নাম : ৰিতু ফুকন পিতাৰ নাম: ব্ৰজেন ফুকন ঘৰ নং : 86 ক বয়স : 37 লিঙ্গ : পুৰুষ	HXX0652362 ফটো উপলব্ধ	293 নাম : পদমী ফুকন স্বামীৰ নাম: ৰিতু ফুকন ঘৰ নং : 86 ক বয়স : 23 লিঙ্গ : মহিলা	HXX0652354 ফটো উপলব্ধ	294 নাম : প্ৰফুল্ল গগৈ পিতাৰ নাম: অজ্ঞাত ঘৰ নং : 89 বয়স : 50 লিঙ্গ : পুৰুষ	HXX0001619 ফটো উপলব্ধ
295 নাম : স্বৰ্ণ গগৈ স্বামীৰ নাম: প্ৰফুল্ল ঘৰ নং : 89 বয়স : 47 লিঙ্গ : মহিলা	HXX0001620 ফটো উপলব্ধ	296 নাম : অনুপম গগৈ পিতাৰ নাম: প্ৰফুল্ল গগৈ ঘৰ নং : 89 বয়স : 36 লিঙ্গ : পুৰুষ	HXX0001621 ফটো উপলব্ধ	297 নাম : মিনাখী চিৰিং গগৈ স্বামীৰ নাম: অনুপম গগৈ ঘৰ নং : 89 বয়স : 33 লিঙ্গ : মহিলা	HXX0132886 ফটো উপলব্ধ
298 নাম : লৱ গগৈ পিতাৰ নাম: বুধেশ্বৰ গগৈ ঘৰ নং : 8৮ বয়স : 61 লিঙ্গ : পুৰুষ	HXX0001622 ফটো উপলব্ধ	299 নাম : জতিলা গগৈ স্বামীৰ নাম: লব গগৈ ঘৰ নং : 8৮ বয়স : 56 লিঙ্গ : মহিলা	HXX3236644 ফটো উপলব্ধ	300 নাম : লালতি দেৱী পিতাৰ নাম: ৰোণুবোৱ মাৰ্বী ঘৰ নং : 48 বয়স : 43 লিঙ্গ : মহিলা	HXX0471862 ফটো উপলব্ধ



301 নাম : বাবল গগৈ পিতাৰ নাম: লব গগৈ ঘৰ নং : 8৮ বয়স : 35 লিঙ্গ : পুৰুষ	HXX0001623 ফটো উপলব্ধ	S 302 নাম : পুৰবী গগৈ পিতাৰ নাম: লব গগৈ ঘৰ নং : 8৮ বয়স : 33 লিঙ্গ : পুৰুষ	HXX0001624 ফটো উপলব্ধ	303 নাম : পুৰবী গগৈ স্বামীৰ নাম: বাবুলু গগৈ ঘৰ নং : 8৮ বয়স : 28 লিঙ্গ : মহিলা	HXX0293704 ফটো উপলব্ধ
304 নাম : বিণা দেৱী স্বামীৰ নাম: শুকুল পাচৱান ঘৰ নং : 8৮ বয়স : 26 লিঙ্গ : মহিলা	HXX1691625 ফটো উপলব্ধ	305 নাম : তনুৰাম গগৈ পিতাৰ নাম: বাৰ গগৈ ঘৰ নং : 8৯ বয়স : 70 লিঙ্গ : পুৰুষ	HXX0001625 ফটো উপলব্ধ	306 নাম : পূৰ্ণ গগৈ পিতাৰ নাম: তনুৰাম ঘৰ নং : 8৯ বয়স : 41 লিঙ্গ : পুৰুষ	HXX0001627 ফটো উপলব্ধ
307 নাম : ধন্য গগৈ পিতাৰ নাম: তনুৰাম ঘৰ নং : 8৯ বয়স : 39 লিঙ্গ : মহিলা	HXX0001629 ফটো উপলব্ধ	308 নাম : অনিতা গগৈ স্বামীৰ নাম: ধন্য গগৈ ঘৰ নং : 8৯ বয়স : 38 লিঙ্গ : মহিলা	HXX0001630 ফটো উপলব্ধ	309 নাম : জ্যোতা গগৈ স্বামীৰ নাম: পূৰ্ণ গগৈ ঘৰ নং : 8৯ বয়স : 31 লিঙ্গ : মহিলা	HXX0136127 ফটো উপলব্ধ
310 নাম : সিদান্ত গগৈ পিতাৰ নাম: ত্ৰৈলোক্য গগৈ ঘৰ নং : 8৯ বয়স : 27 লিঙ্গ : পুৰুষ	HXX0315606 ফটো উপলব্ধ	311 নাম : দীপজ্যোতি গগৈ স্বামীৰ নাম: সিদান্ত গগৈ ঘৰ নং : 49 বয়স : 26 লিঙ্গ : মহিলা	HXX1480110 ফটো উপলব্ধ	312 নাম : জিত্ত গগৈ পিতাৰ নাম: ত্ৰৈলোক্য গগৈ ঘৰ নং : 49ক বয়স : 24 লিঙ্গ : পুৰুষ	PSO0009043 ফটো উপলব্ধ
313 নাম : ত্ৰৈলোক্য গগৈ পিতাৰ নাম: তনুৰাম ঘৰ নং : 8৯ক বয়স : 44 লিঙ্গ : পুৰুষ	HXX0001631 ফটো উপলব্ধ	314 নাম : গোলাপী গগৈ স্বামীৰ নাম: ত্ৰৈলোক্য ঘৰ নং : 8৯ক বয়স : 42 লিঙ্গ : মহিলা	HXX0001632 ফটো উপলব্ধ	315 নাম : দাকেশ্বৰ বুঢ়াগোঁহাই পিতাৰ নাম: তিলেশ্বৰ বুঢ়াগোঁহাই ঘৰ নং : ৫০ বয়স : 64 লিঙ্গ : পুৰুষ	HXX0001633 ফটো উপলব্ধ
316 নাম : নিৰদা বুঢ়াগোঁহাই স্বামীৰ নাম: দাকেশ্বৰ ঘৰ নং : ৫০ বয়স : 59 লিঙ্গ : মহিলা	HXX0001634 ফটো উপলব্ধ	317 নাম : লাবন্য বুঢ়াগোঁহাই পিতাৰ নাম: দাকেশ্বৰ ঘৰ নং : ৫০ বয়স : 42 লিঙ্গ : পুৰুষ	HXX3236779 ফটো উপলব্ধ	318 নাম : সীমান্ত বুঢ়াগোঁহাই পিতাৰ নাম: দাকেশ্বৰ ঘৰ নং : ৫০ বয়স : 42 লিঙ্গ : পুৰুষ	HXX0001635 ফটো উপলব্ধ
319 নাম : ৰপমা বুঢ়াগোঁহাই স্বামীৰ নাম: সীমান্ত বুঢ়াগোঁহাই ঘৰ নং : ৫০ বয়স : 39 লিঙ্গ : মহিলা	HXX0001637 ফটো উপলব্ধ	320 নাম : দিগন্ত বুঢ়াগোঁহাই পিতাৰ নাম: দাকেশ্বৰ বুঢ়াগোঁহাই ঘৰ নং : ৫০ বয়স : 32 লিঙ্গ : পুৰুষ	HXX0652487 ফটো উপলব্ধ	321 নাম : মনিকা স্বৰ্গীয়াৰী বুঢ়াগোঁহাই স্বামীৰ নাম: দিগন্ত বুঢ়াগোঁহাই ঘৰ নং : 50 বয়স : 27 লিঙ্গ : মহিলা	PSO0030460 ফটো উপলব্ধ
322 নাম : নগেন গগৈ পিতাৰ নাম: দেওকন গগৈ ঘৰ নং : ৫১ বয়স : 48 লিঙ্গ : পুৰুষ	HXX0001638 ফটো উপলব্ধ	323 নাম : নিজৰা গগৈ স্বামীৰ নাম: নগেন গগৈ ঘৰ নং : ৫১ বয়স : 46 লিঙ্গ : মহিলা	HXX3236815 ফটো উপলব্ধ	324 নাম : শান্তনু গগৈ পিতাৰ নাম: নগেন গগৈ ঘৰ নং : ৫১ বয়স : 27 লিঙ্গ : পুৰুষ	HXX0139725 ফটো উপলব্ধ
325 নাম : মুনি বুঢ়াগোঁহাই গগৈ স্বামীৰ নাম: অচিন্ত গগৈ ঘৰ নং : ৫১ বয়স : 25 লিঙ্গ : মহিলা	HXX0548404 ফটো উপলব্ধ	326 নাম : অচিন্ত গগৈ পিতাৰ নাম: নগেন গগৈ ঘৰ নং : ৫১ বয়স : 25 লিঙ্গ : পুৰুষ	HXX0652313 ফটো উপলব্ধ	327 নাম : বন্দিতা গগৈ স্বামীৰ নাম: শান্তনু গগৈ ঘৰ নং : 51 বয়স : 24 লিঙ্গ : মহিলা	HXX1860188 ফটো উপলব্ধ
328 নাম : জেচমিন বৰা পিতাৰ নাম: বৃধেন বৰা ঘৰ নং : ৫১ক বয়স : 25 লিঙ্গ : মহিলা	HXX0652453 ফটো উপলব্ধ	329 নাম : বৃধিন বুড়া পিতাৰ নাম: লক্ষ্মন ঘৰ নং : ৫১ক বয়স : 43 লিঙ্গ : পুৰুষ	HXX0001639 ফটো উপলব্ধ	330 নাম : পদ্মাবতী বুড়া স্বামীৰ নাম: বৃধিন ঘৰ নং : ৫১ক বয়স : 37 লিঙ্গ : মহিলা	HXX3236837 ফটো উপলব্ধ



331 নাম : অজিত বৰুৱা পিতাৰ নাম: নৰেন বৰুৱা ঘৰ নং : ৫৩ বয়স : 59 লিঙ্গ : পুৰুষ	HXX0001640 ফটো উপলব্ধ	332 নাম : নিৰ বৰুৱা স্বামীৰ নাম: অজিত বৰুৱা ঘৰ নং : ৫৩ বয়স : 54 লিঙ্গ : মহিলা	HXX3236859 ফটো উপলব্ধ	333 নাম : অনন্দা সোনোৱাল স্বামীৰ নাম: ভুগেন সোনোৱাল ঘৰ নং : ৫৩ক বয়স : 53 লিঙ্গ : মহিলা	HXX0246215 ফটো উপলব্ধ
# 334 নাম : পটলী গগৈ স্বামীৰ নাম: ৰবীন গগৈ ঘৰ নং : ১০৯ বয়স : 47 লিঙ্গ : মহিলা	HXX0001644 ফটো উপলব্ধ	335 নাম : ৰীতা বৰুৱা পিতাৰ নাম: অজিত বৰুৱা ঘৰ নং : ৫৩ বয়স : 37 লিঙ্গ : মহিলা	HXX0001641 ফটো উপলব্ধ	336 নাম : সুমিত্ৰা বৰুৱা পিতাৰ নাম: সীমান্ত গগৈ ঘৰ নং : ৫৩ বয়স : 33 লিঙ্গ : মহিলা	HXX0001642 ফটো উপলব্ধ
#2 337 নাম : মনোজ সোনোৱাল পিতাৰ নাম: ভুগেন সোনোৱাল ঘৰ নং : ৫৩ ক বয়স : 30 লিঙ্গ : পুৰুষ	HXX0245803 ফটো উপলব্ধ	338 নাম : লক্ষী সোনোৱাল পিতাৰ নাম: ভুগেন সোনোৱাল ঘৰ নং : ৫৩ বয়স : 29 লিঙ্গ : মহিলা	HXX0245241 ফটো উপলব্ধ	339 নাম : মুকুট সোনোৱাল পিতাৰ নাম: ভুগেন সোনোৱাল ঘৰ নং : ৫৩ক বয়স : 28 লিঙ্গ : পুৰুষ	HXX0245662 ফটো উপলব্ধ
340 নাম : যতীন বৰুৱা পিতাৰ নাম: অজিত বৰুৱা ঘৰ নং : ৫৩ বয়স : 28 লিঙ্গ : পুৰুষ	HXX0143859 ফটো উপলব্ধ	341 নাম : জৰিণা বৰুৱা স্বামীৰ নাম: যতীন বৰুৱা ঘৰ নং : ৫৩ বয়স : 28 লিঙ্গ : মহিলা	HXX0548412 ফটো উপলব্ধ	342 নাম : ৰাজেন সোনোৱাল পিতাৰ নাম: ভুগেন সোনোৱাল ঘৰ নং : ৫৩ক বয়স : 26 লিঙ্গ : পুৰুষ	HXX0245274 ফটো উপলব্ধ
343 নাম : লক্ষীনাথ বৰুৱা পিতাৰ নাম: অজিত বৰুৱা ঘৰ নং : ৫৩ বয়স : 26 লিঙ্গ : পুৰুষ	HXX0321729 ফটো উপলব্ধ	344 নাম : বৰষা ফুকন বৰুৱা স্বামীৰ নাম: লক্ষীনাথ বৰুৱা ঘৰ নং : ৫৩ বয়স : 22 লিঙ্গ : মহিলা	HXX1534205 ফটো উপলব্ধ	345 নাম : বিনোড সোনোৱাল পিতাৰ নাম: ভুগেন সোনোৱাল ঘৰ নং : 53 ক বয়স : 25 লিঙ্গ : পুৰুষ	HXX1554252 ফটো উপলব্ধ
346 নাম : শোভা সোনোৱাল পিতাৰ নাম: ভুগেন সোনোৱাল ঘৰ নং : 53 ক বয়স : 22 লিঙ্গ : মহিলা	HXX1531888 ফটো উপলব্ধ	# 347 নাম : ৰবীন বৰুৱা পিতাৰ নাম: মানিক বৰুৱা ঘৰ নং : ১১০ বয়স : 67 লিঙ্গ : পুৰুষ	HXX0001643 ফটো উপলব্ধ	348 নাম : এন্ঠনী বৰা পিতাৰ নাম: গোবিন বড়া ঘৰ নং : ৫৫ বয়স : 40 লিঙ্গ : পুৰুষ	HXX0001645 ফটো উপলব্ধ
349 নাম : ভগেশ্বৰী বড়া পিতাৰ নাম: গোবিন্দ বড়া ঘৰ নং : ৫৫ বয়স : 37 লিঙ্গ : মহিলা	HXX0001646 ফটো উপলব্ধ	350 নাম : পূৰ্ণিমা কছাৰী স্বামীৰ নাম: অজিত ঘৰ নং : ৫৫ বয়স : 36 লিঙ্গ : মহিলা	HXX0001647 ফটো উপলব্ধ	351 নাম : ভাগ্যজ্যোতি বড়া স্বামীৰ নাম: এন্ঠান বড়া ঘৰ নং : ৫৫ বয়স : 34 লিঙ্গ : মহিলা	HXX0145987 ফটো উপলব্ধ
# 352 নাম : শ্ৰীমন্ত গগৈ পিতাৰ নাম: তৰুন গগৈ ঘৰ নং : ২৮ বয়স : 25 লিঙ্গ : পুৰুষ	PSO0032276 ফটো উপলব্ধ	353 নাম : জীন্তো বড়া পিতাৰ নাম: গৰিন বড়া ঘৰ নং : ৫৫ বয়স : 23 লিঙ্গ : পুৰুষ	HXX0652289 ফটো উপলব্ধ	354 নাম : ৰীতা শাহু বড়া স্বামীৰ নাম: জীন্তো বড়া ঘৰ নং : 55 বয়স : 23 লিঙ্গ : মহিলা	PSO0031948 ফটো উপলব্ধ
R 355 নাম : গোবিন বড়া পিতাৰ নাম: অজিত ঘৰ নং : ৫৫ক বয়স : 57 লিঙ্গ : পুৰুষ	HXX0001648 ফটো উপলব্ধ	356 নাম : সুৰেন্দ্ৰ গগৈ পিতাৰ নাম: নোমল ঘৰ নং : ৫৬ বয়স : 59 লিঙ্গ : পুৰুষ	HXX0001649 ফটো উপলব্ধ	357 নাম : বিমলী গগৈ স্বামীৰ নাম: সুৰেন্দ্ৰ ঘৰ নং : ৫৬ বয়স : 49 লিঙ্গ : মহিলা	HXX0001650 ফটো উপলব্ধ
358 নাম : দিগন্ত গগৈ পিতাৰ নাম: চুৰেন্দ্ৰ গগৈ ঘৰ নং : ৫৬ বয়স : 38 লিঙ্গ : পুৰুষ	HXX0001651 ফটো উপলব্ধ	359 নাম : জেংমা গগৈ পিতাৰ নাম: সুৰেন্দ্ৰ গগৈ ঘৰ নং : ৫৬ বয়স : 28 লিঙ্গ : মহিলা	HXX1843772 ফটো উপলব্ধ	360 নাম : লক্ষীনাথ গগৈ পিতাৰ নাম: সুৰেন্দ্ৰ গগৈ ঘৰ নং : ৫৬ বয়স : 28 লিঙ্গ : পুৰুষ	HXX0396622 ফটো উপলব্ধ



<p>E 361 HXX1879949</p> <p>নাম : মনা ভূমিজ পিতাৰ নাম : ধৰ্মম ভূমিজ ঘৰ নং : 56 বয়স : 28 লিঙ্গ : পুৰুষ</p> <p>ফটো উপলব্ধ</p>	<p>362 HXX0652305</p> <p>নাম : মল্লীকা গগৈ স্বামীৰ নাম : দিগন্ত গগৈ ঘৰ নং : 56 বয়স : 27 লিঙ্গ : মহিলা</p> <p>ফটো উপলব্ধ</p>	<p>363 HXX0001653</p> <p>নাম : পদ্ম গগৈ পিতাৰ নাম : বুধেশ্বৰ ঘৰ নং : 59 বয়স : 70 লিঙ্গ : পুৰুষ</p> <p>ফটো উপলব্ধ</p>
<p>364 HXX0001654</p> <p>নাম : নৰেশ্বৰী গগৈ স্বামীৰ নাম : পদ্ম ঘৰ নং : 59 বয়স : 67 লিঙ্গ : মহিলা</p> <p>ফটো উপলব্ধ</p>	<p>365 HXX0001655</p> <p>নাম : অচ্যুত গগৈ পিতাৰ নাম : পদ্মধৰ গগৈ ঘৰ নং : 59 বয়স : 44 লিঙ্গ : পুৰুষ</p> <p>ফটো উপলব্ধ</p>	<p>366 HXX0001656</p> <p>নাম : ললিত গগৈ পিতাৰ নাম : পাণ্ডু গগৈ ঘৰ নং : 59 বয়স : 43 লিঙ্গ : পুৰুষ</p> <p>ফটো উপলব্ধ</p>
<p>367 HXX0001657</p> <p>নাম : অন্ত গগৈ পিতাৰ নাম : পদ্ম গগৈ ঘৰ নং : 57 বয়স : 39 লিঙ্গ : পুৰুষ</p> <p>ফটো উপলব্ধ</p>	<p># 368 HXX0001658</p> <p>নাম : অনিলা গগৈ স্বামীৰ নাম : অচ্যু.ত ঘৰ নং : 59 বয়স : 38 লিঙ্গ : মহিলা</p> <p>ফটো উপলব্ধ</p>	<p>369 HXX0001659</p> <p>নাম : সোনালী গগৈ স্বামীৰ নাম : ললিত ঘৰ নং : 59 বয়স : 36 লিঙ্গ : মহিলা</p> <p>ফটো উপলব্ধ</p>
<p>370 HXX0148775</p> <p>নাম : পৰশা গগৈ স্বামীৰ নাম : অন্ত গগৈ ঘৰ নং : 59 বয়স : 34 লিঙ্গ : মহিলা</p> <p>ফটো উপলব্ধ</p>	<p>371 HXX0242594</p> <p>নাম : টুশান গগৈ পিতাৰ নাম : অচুক গগৈ ঘৰ নং : 59 বয়স : 26 লিঙ্গ : পুৰুষ</p> <p>ফটো উপলব্ধ</p>	<p>372 HXX0269324</p> <p>নাম : দুৰ্লভ গগৈ পিতাৰ নাম : ললিত গগৈ ঘৰ নং : 59 বয়স : 26 লিঙ্গ : পুৰুষ</p> <p>ফটো উপলব্ধ</p>
<p>373 HXX1864305</p> <p>নাম : পাৰেশ জ্যোতি গগৈ পিতাৰ নাম : ললিত গগৈ ঘৰ নং : 57 বয়স : 23 লিঙ্গ : পুৰুষ</p> <p>ফটো উপলব্ধ</p>	<p>374 CZH1424357</p> <p>নাম : পৰিসিতা গগৈ পিতাৰ নাম : সুৰেন গগৈ ঘৰ নং : 57 বয়স : 22 লিঙ্গ : মহিলা</p> <p>ফটো উপলব্ধ</p>	<p>375 PSO0134072</p> <p>নাম : বৰখা বুঢ়াগোঁহাই স্বামীৰ নাম : টুশান গগৈ ঘৰ নং : 59 বয়স : 19 লিঙ্গ : মহিলা</p> <p>ফটো উপলব্ধ</p>
<p>376 HXX1887223</p> <p>নাম : মাইন গগৈ স্বামীৰ নাম : বৰকী গগৈ ঘৰ নং : 58 বয়স : 24 লিঙ্গ : মহিলা</p> <p>ফটো উপলব্ধ</p>	<p>377 PSO0022574</p> <p>নাম : বৰকী গগৈ পিতাৰ নাম : দিপেন গগৈ ঘৰ নং : 58 বয়স : 23 লিঙ্গ : পুৰুষ</p> <p>ফটো উপলব্ধ</p>	<p>378 HXX0001660</p> <p>নাম : পবিত্ৰ গগৈ পিতাৰ নাম : বুধেশ্বৰ ঘৰ নং : 59 বয়স : 52 লিঙ্গ : পুৰুষ</p> <p>ফটো উপলব্ধ</p>
<p>379 HXX0001661</p> <p>নাম : অনিতা গগৈ স্বামীৰ নাম : পবিত্ৰ ঘৰ নং : 59 বয়স : 48 লিঙ্গ : মহিলা</p> <p>ফটো উপলব্ধ</p>	<p>380 HXX0001662</p> <p>নাম : ৰাজীব গগৈ পিতাৰ নাম : পবিত্ৰ গগৈ ঘৰ নং : 59 বয়স : 36 লিঙ্গ : পুৰুষ</p> <p>ফটো উপলব্ধ</p>	<p>S 381 HXX3243116</p> <p>নাম : জোনমনী গগৈ স্বামীৰ নাম : পবিত্ৰ গগৈ ঘৰ নং : 59 বয়স : 33 লিঙ্গ : মহিলা</p> <p>ফটো উপলব্ধ</p>
<p>382 HXX0610832</p> <p>নাম : সীমা গগৈ স্বামীৰ নাম : ৰাজীৱ গগৈ ঘৰ নং : 59 বয়স : 30 লিঙ্গ : মহিলা</p> <p>ফটো উপলব্ধ</p>	<p>383 HXX0151159</p> <p>নাম : যত বুঢ়াগোঁহাই পিতাৰ নাম : দুলাল বুঢ়াগোঁহাই ঘৰ নং : 59 বয়স : 27 লিঙ্গ : পুৰুষ</p> <p>ফটো উপলব্ধ</p>	<p>384 PSO0000448</p> <p>নাম : দীনেশ বুঢ়াগোঁহাই পিতাৰ নাম : দুলাল বুঢ়াগোঁহাই ঘৰ নং : 59 বয়স : 45 লিঙ্গ : পুৰুষ</p> <p>ফটো উপলব্ধ</p>
<p>385 PSO0000331</p> <p>নাম : ৰান বুঢ়াগোঁহাই স্বামীৰ নাম : দীনেশ বুঢ়াগোঁহাই ঘৰ নং : 59 বয়স : 40 লিঙ্গ : মহিলা</p> <p>ফটো উপলব্ধ</p>	<p>386 PSO0137539</p> <p>নাম : মাধৱ বুঢ়াগোঁহাই পিতাৰ নাম : দেবী বুঢ়াগোঁহাই ঘৰ নং : 59 বয়স : 24 লিঙ্গ : পুৰুষ</p> <p>ফটো উপলব্ধ</p>	<p>387 PSO0000497</p> <p>নাম : মুকেশ বুঢ়াগোঁহাই পিতাৰ নাম : দীনেশ বুঢ়াগোঁহাই ঘৰ নং : 59 বয়স : 23 লিঙ্গ : পুৰুষ</p> <p>ফটো উপলব্ধ</p>
<p>388 HXX0001663</p> <p>নাম : দুলাল বুঢ়াগোঁহাই পিতাৰ নাম : ঋগেশ্বৰ ঘৰ নং : 59 বয়স : 69 লিঙ্গ : পুৰুষ</p> <p>ফটো উপলব্ধ</p>	<p>389 HXX0001664</p> <p>নাম : গুণী বুঢ়াগোঁহাই স্বামীৰ নাম : দুলাল ঘৰ নং : 59 বয়স : 64 লিঙ্গ : মহিলা</p> <p>ফটো উপলব্ধ</p>	<p>390 HXX0001665</p> <p>নাম : দেবীধৰ বুঢ়াগোঁহাই পিতাৰ নাম : দুলাল ঘৰ নং : 59 বয়স : 39 লিঙ্গ : পুৰুষ</p> <p>ফটো উপলব্ধ</p>



391 নাম : জিতেন বুঢ়াগোঁহাই পিতাৰ নাম: দলীল বুঢ়াগোঁহাই ঘৰ নং : ৫৯ক বয়স : 38 লিঙ্গ : পুৰুষ	HXX0001666 ফটো উপলব্ধ	392 নাম : মইনা বুঢ়াগোঁহাই স্বামীৰ নাম: জিতেন বুঢ়াগোঁহাই ঘৰ নং : ৫৯ক বয়স : 37 লিঙ্গ : মহিলা	HXX0001667 ফটো উপলব্ধ	393 নাম : পদমী বুঢ়াগোঁহাই স্বামীৰ নাম: দেবীধৰ ঘৰ নং : ৫৯ক বয়স : 37 লিঙ্গ : মহিলা	HXX0001668 ফটো উপলব্ধ
394 নাম : অনিমা বুঢ়া স্বামীৰ নাম: জীৱকান্ত ঘৰ নং : ৬০ বয়স : 52 লিঙ্গ : মহিলা	HXX0001670 ফটো উপলব্ধ	395 নাম : বুধিন বৰা পিতাৰ নাম: জীৱকান্ত বৰা ঘৰ নং : 60 বয়স : 34 লিঙ্গ : পুৰুষ	HXX0001671 ফটো উপলব্ধ	396 নাম : সন্ধিয়া বৰা স্বামীৰ নাম: বুধিন বৰা ঘৰ নং : ৬০ বয়স : 30 লিঙ্গ : মহিলা	HXX0276873 ফটো উপলব্ধ
397 নাম : ৰপজ্যোতি বুঢ়াগোঁহাই স্বামীৰ নাম: ভদ্রেশ্বৰ বুঢ়াগোঁহাই ঘৰ নং : 61 বয়স : 43 লিঙ্গ : মহিলা	HXX1554088 ফটো উপলব্ধ	398 নাম : জিতু বুঢ়াগোঁহাই পিতাৰ নাম: শুকু বুঢ়াগোঁহাই ঘৰ নং : ৬১ বয়স : 41 লিঙ্গ : পুৰুষ	HXX0001674 ফটো উপলব্ধ	399 নাম : ভদ্রেশ্বৰ বুঢ়াগোঁহাই পিতাৰ নাম: শুকু ঘৰ নং : ৬১ বয়স : 35 লিঙ্গ : পুৰুষ	HXX0001675 ফটো উপলব্ধ
400 নাম : বিপুল বুঢ়াগোঁহাই পিতাৰ নাম: হেমন্ত বুঢ়াগোঁহাই ঘৰ নং : 61ক বয়স : 23 লিঙ্গ : পুৰুষ	PSO0032870 ফটো উপলব্ধ	401 নাম : হেমন্ত বুঢ়াগোঁহাই পিতাৰ নাম: শুকু বুঢ়াগোঁহাই ঘৰ নং : ৬১ক বয়স : 42 লিঙ্গ : পুৰুষ	HXX3237261 ফটো উপলব্ধ	402 নাম : অন বুঢ়াগোঁহাই স্বামীৰ নাম: সীমান্ত বুঢ়াগোঁহাই ঘৰ নং : ৬১ক বয়স : 39 লিঙ্গ : মহিলা	HXX3237272 ফটো উপলব্ধ
403 নাম : ব্ৰিটিচ বোৱগোহেন পিতাৰ নাম: নন্দেশ্বৰ ঘৰ নং : ৬২ বয়স : 69 লিঙ্গ : পুৰুষ	HXX0001676 ফটো উপলব্ধ	404 নাম : ধৰ্মেশ্বৰী বোৱগোহেন স্বামীৰ নাম: ব্ৰিটিছ ঘৰ নং : ৬২ বয়স : 64 লিঙ্গ : মহিলা	HXX0001678 ফটো উপলব্ধ	405 নাম : কলপাজীত বোৱগোহেন পিতাৰ নাম: ব্ৰিটিছ ঘৰ নং : ৬২ বয়স : 35 লিঙ্গ : পুৰুষ	HXX0001679 ফটো উপলব্ধ
406 নাম : পৰভী বোৱগোহেন স্বামীৰ নাম: কম্পজীত বুঢ়াগোঁহাই ঘৰ নং : ৬২ বয়স : 29 লিঙ্গ : মহিলা	HXX0293332 ফটো উপলব্ধ	407 নাম : নাৰায়ন বুঢ়াগোঁহাই পিতাৰ নাম: নন্দেশ্বৰ ঘৰ নং : ৬৩ বয়স : 46 লিঙ্গ : পুৰুষ	HXX0001680 ফটো উপলব্ধ	408 নাম : চন্দ্ৰা বুঢ়াগোঁহাই স্বামীৰ নাম: নাৰায়ন ঘৰ নং : ৬৩ বয়স : 44 লিঙ্গ : মহিলা	HXX0001681 ফটো উপলব্ধ
409 নাম : দিপিকা বুঢ়াগোঁহাই পিতাৰ নাম: নাৰায়ণ বুঢ়াগোঁহাই ঘৰ নং : ৬৩ বয়স : 30 লিঙ্গ : মহিলা	HXX0156208 ফটো উপলব্ধ	410 নাম : অমৰজিত বুঢ়াগোঁহাই পিতাৰ নাম: নাৰায়ণ বুঢ়াগোঁহাই ঘৰ নং : ৬৩ বয়স : 28 লিঙ্গ : পুৰুষ	HXX0269472 ফটো উপলব্ধ	411 নাম : সীমা সোনাৰ বুঢ়াগোঁহাই স্বামীৰ নাম: অমৰজিত বুঢ়াগোঁহাই ঘৰ নং : 63 বয়স : 27 লিঙ্গ : মহিলা	HXX1860469 ফটো উপলব্ধ
412 নাম : ৰজিত তামাং পিতাৰ নাম: জিচু তামাং ঘৰ নং : ৬৩ বয়স : 24 লিঙ্গ : পুৰুষ	HXX0645366 ফটো উপলব্ধ	413 নাম : পাৰ্থ বুঢ়াগোঁহাই পিতাৰ নাম: নাৰায়ণ বুঢ়াগোঁহাই ঘৰ নং : 63 বয়স : 24 লিঙ্গ : পুৰুষ	PSO0001206 ফটো উপলব্ধ	414 নাম : গদৌ বুঢ়াগোঁহাই স্বামীৰ নাম: নন্দেশ্বৰ ঘৰ নং : ৬৩ক বয়স : 76 লিঙ্গ : মহিলা	HXX0001683 ফটো উপলব্ধ
415 নাম : মনোজ বুঢ়াগোঁহাই পিতাৰ নাম: নন্দেশ্বৰ ঘৰ নং : ৬৩ক বয়স : 40 লিঙ্গ : পুৰুষ	HXX0001685 ফটো উপলব্ধ	416 নাম : মামনী বুঢ়াগোঁহাই স্বামীৰ নাম: মনোজ বুঢ়াগোঁহাই ঘৰ নং : ৬৩ক বয়স : 38 লিঙ্গ : মহিলা	HXX0001686 ফটো উপলব্ধ	417 নাম : ধীৰেন গগৈ পিতাৰ নাম: লধু ঘৰ নং : ৬৪ বয়স : 74 লিঙ্গ : পুৰুষ	HXX0001687 ফটো উপলব্ধ
418 নাম : দেববতী গগৈ স্বামীৰ নাম: ধীৰেন ঘৰ নং : ৬৪ বয়স : 69 লিঙ্গ : মহিলা	HXX0001688 ফটো উপলব্ধ	419 নাম : ৰুণ গগৈ পিতাৰ নাম: লধুৰাম গগৈ ঘৰ নং : ৬৪ বয়স : 58 লিঙ্গ : মহিলা	HXX0293373 ফটো উপলব্ধ	420 নাম : ববি গগৈ পিতাৰ নাম: ধীৰেন গগৈ ঘৰ নং : ৬৪ বয়স : 46 লিঙ্গ : মহিলা	HXX3237409 ফটো উপলব্ধ



421 নাম : নিতু গগৈ পিতাৰ নাম: ধিৰেন গগৈ ঘৰ নং : ৬৪ বয়স : 39 লিঙ্গ : পুৰুষ	HXX0001689	# 422 নাম : মিন্টু গগৈ পিতাৰ নাম: ধিৰেন ঘৰ নং : ৬৪ ক বয়স : 38 লিঙ্গ : পুৰুষ	HXX0001690	# 423 নাম : বিংকী গগৈ স্বামীৰ নাম: মিন্টু গগৈ ঘৰ নং : ৬৪ ক বয়স : 36 লিঙ্গ : মহিলা	HXX0244764
# 424 নাম : নিতুল গগৈ পিতাৰ নাম: পুষ্প গগৈ ঘৰ নং : ৬৫ বয়স : 26 লিঙ্গ : পুৰুষ	HXX0255851	# 425 নাম : বিদ্যামনি চিৰিং গগৈ স্বামীৰ নাম: নিতুল গগৈ ঘৰ নং : ৬৫ বয়স : 27 লিঙ্গ : মহিলা	PSO0032789	426 নাম : কিষণ দেব দাস পিতাৰ নাম: জী দাস ঘৰ নং : 64খ বয়স : 50 লিঙ্গ : পুৰুষ	HXX0502252
# 427 নাম : পুষ্প গগৈ পিতাৰ নাম: লধু ঘৰ নং : ৬৫ বয়স : 47 লিঙ্গ : পুৰুষ	HXX0001691	# 428 নাম : টুপকী গগৈ স্বামীৰ নাম: পুষ্প ঘৰ নং : ৬৫ বয়স : 42 লিঙ্গ : মহিলা	HXX0001692	# 429 নাম : জয়মতী দাস স্বামীৰ নাম: জয়কান্ত ঘৰ নং : ৬৬ বয়স : 75 লিঙ্গ : মহিলা	HXX0001694
# 430 নাম : তৰণী দাস পিতাৰ নাম: জয়কান্ত ঘৰ নং : ৬৬ বয়স : 44 লিঙ্গ : মহিলা	HXX0001696	431 নাম : জগনাথ দাস পিতাৰ নাম: জয়কান্ত দাস ঘৰ নং : ৬৬ বয়স : 41 লিঙ্গ : পুৰুষ	HXX0001695	# 432 নাম : প্রভাত দাস পিতাৰ নাম: জয়কান্ত দাস ঘৰ নং : ৬৬ বয়স : 32 লিঙ্গ : পুৰুষ	HXX0001697
433 নাম : অবনা দাস স্বামীৰ নাম: প্রভাত দাস ঘৰ নং : ৬৬ বয়স : 29 লিঙ্গ : মহিলা	HXX0159079	434 নাম : বীৰেশ্বৰ দাস পিতাৰ নাম: দেবেন ঘৰ নং : ৬৭ বয়স : 89 লিঙ্গ : পুৰুষ	HXX3237523	E 435 নাম : লাৰণ্য দাস স্বামীৰ নাম: বীৰেশ্বৰ ঘৰ নং : ৬৭ বয়স : 84 লিঙ্গ : মহিলা	HXX0001698
436 নাম : বমেশ দাস পিতাৰ নাম: বীৰেশ্বৰ ঘৰ নং : ৬৭ বয়স : 54 লিঙ্গ : পুৰুষ	HXX0001699	437 নাম : সমতী দাস স্বামীৰ নাম: বমেশ ঘৰ নং : ৬৭ বয়স : 50 লিঙ্গ : মহিলা	HXX0001700	438 নাম : বলৰাম দাস পিতাৰ নাম: বমেশ দাস ঘৰ নং : ৬৭ বয়স : 38 লিঙ্গ : পুৰুষ	HXX0001701
439 নাম : কমল দাস পিতাৰ নাম: বমেশ দাস ঘৰ নং : ৬৭ বয়স : 34 লিঙ্গ : পুৰুষ	HXX0159889	440 নাম : ৰূপালী বৰা দাশ স্বামীৰ নাম: বলুৰাম দাস ঘৰ নং : ৬৭ বয়স : 33 লিঙ্গ : মহিলা	HXX0159996	441 নাম : ৰূমী দাস স্বামীৰ নাম: কমল দাস ঘৰ নং : ৬৭ বয়স : 31 লিঙ্গ : মহিলা	HXX0160168
442 নাম : সৰ্বেশ্বৰ দাস পিতাৰ নাম: বমেশ দাস ঘৰ নং : ৬৭ বয়স : 30 লিঙ্গ : পুৰুষ	HXX0160259	# 443 নাম : পুনম দাস স্বামীৰ নাম: সৰ্বেশ্বৰ দাস ঘৰ নং : ৬৭ খ বয়স : 29 লিঙ্গ : মহিলা	HXX0255240	444 নাম : ৰূপম দাস পিতাৰ নাম: বমেশ দাস ঘৰ নং : ৬৭ বয়স : 28 লিঙ্গ : পুৰুষ	HXX0160556
445 নাম : সুশীল দাস পিতাৰ নাম: বীৰেশ্বৰ ঘৰ নং : ৬৮ বয়স : 52 লিঙ্গ : পুৰুষ	HXX0001702	446 নাম : মইনা দাস স্বামীৰ নাম: সুশীল ঘৰ নং : ৬৮ বয়স : 48 লিঙ্গ : মহিলা	HXX0001703	447 নাম : শান্তনু দাস পিতাৰ নাম: সুশীল দাস ঘৰ নং : ৬৮ বয়স : 34 লিঙ্গ : পুৰুষ	HXX0001704
448 নাম : পিয়ংকা দাস স্বামীৰ নাম: শান্তনু দাস ঘৰ নং : ৬৮ বয়স : 32 লিঙ্গ : মহিলা	HXX0161158	449 নাম : চুজিত দাস পিতাৰ নাম: সুশীল দাস ঘৰ নং : ৬৮ বয়স : 31 লিঙ্গ : পুৰুষ	HXX0161166	# 450 নাম : যমুনা দাস স্বামীৰ নাম: চুজিত দাস ঘৰ নং : ৬৮ ক বয়স : 29 লিঙ্গ : মহিলা	HXX0144303



<p>S 451 HXX0246611</p> <p>নাম : সঞ্জীতা দাস পিতাৰ নাম: সুশীল দাস ঘৰ নং : ৬৮ বয়স : ২৭ লিঙ্গ : মহিলা</p> <p>ফটো উপলব্ধ</p>	<p>452 HXX0001705</p> <p>নাম : যোগেন দাস পিতাৰ নাম: বীৰেশ্বৰ ঘৰ নং : ৬৮ বয়স : 50 লিঙ্গ : পুৰুষ</p> <p>ফটো উপলব্ধ</p>	<p>453 HXX0001706</p> <p>নাম : কল্পনা দাস স্বামীৰ নাম: যোগেন ঘৰ নং : ৬৮ বয়স : 46 লিঙ্গ : মহিলা</p> <p>ফটো উপলব্ধ</p>
<p>454 HXX0144204</p> <p>নাম : বুবল দাস পিতাৰ নাম: যোগেন দাস ঘৰ নং : ৬৮ বয়স : 26 লিঙ্গ : পুৰুষ</p> <p>ফটো উপলব্ধ</p>	<p>455 HXX0001708</p> <p>নাম : বিতু দাস পিতাৰ নাম: ঘনশ্যাম ঘৰ নং : ৭০ বয়স : 50 লিঙ্গ : পুৰুষ</p> <p>ফটো উপলব্ধ</p>	<p>456 HXX0001709</p> <p>নাম : মঞ্জুমণি দাস স্বামীৰ নাম: বিতু ঘৰ নং : ৭০ বয়স : 46 লিঙ্গ : মহিলা</p> <p>ফটো উপলব্ধ</p>
<p># 457 HXX0001710</p> <p>নাম : হৰেন্দ্ৰ দাস পিতাৰ নাম: ঘনশ্যাম ঘৰ নং : ৭০ বয়স : 35 লিঙ্গ : পুৰুষ</p> <p>ফটো উপলব্ধ</p>	<p># 458 HXX0164509</p> <p>নাম : ৰোপালী দাস স্বামীৰ নাম: হৰেন্দ্ৰ দাস ঘৰ নং : ৭০ বয়স : 35 লিঙ্গ : মহিলা</p> <p>ফটো উপলব্ধ</p>	<p>459 HXX3237658</p> <p>নাম : কমলেশ্বৰ দাস পিতাৰ নাম: দেবেন্দ্ৰ ঘৰ নং : ৭০ বয়স : 50 লিঙ্গ : পুৰুষ</p> <p>ফটো উপলব্ধ</p>
<p>460 HXX3237669</p> <p>নাম : মনেশ্বৰী দাস স্বামীৰ নাম: কমলেশ্বৰ ঘৰ নং : ৭১ বয়স : 50 লিঙ্গ : মহিলা</p> <p>ফটো উপলব্ধ</p>	<p>461 HXX0001711</p> <p>নাম : গোপীনাথ দাস পিতাৰ নাম: কমলেশ্বৰ দাস ঘৰ নং : ৭১ বয়স : 39 লিঙ্গ : পুৰুষ</p> <p>ফটো উপলব্ধ</p>	<p>462 HXX0001712</p> <p>নাম : গনেশ দাস পিতাৰ নাম: কমলেশ্বৰ ঘৰ নং : ৭১ বয়স : 37 লিঙ্গ : পুৰুষ</p> <p>ফটো উপলব্ধ</p>
<p>463 HXX0001713</p> <p>নাম : ধৰনী দাস পিতাৰ নাম: কমলেশ্বৰ ঘৰ নং : ৭১ বয়স : 35 লিঙ্গ : পুৰুষ</p> <p>ফটো উপলব্ধ</p>	<p># 464 HXX0165639</p> <p>নাম : লক্ষ্মীমাই দাস স্বামীৰ নাম: গণেশ দাস ঘৰ নং : ৭১ বয়স : 35 লিঙ্গ : মহিলা</p> <p>ফটো উপলব্ধ</p>	<p>465 HXX0001714</p> <p>নাম : অচুত দাস পিতাৰ নাম: কমলেশ্বৰ দাস ঘৰ নং : ৭১ বয়স : 33 লিঙ্গ : পুৰুষ</p> <p>ফটো উপলব্ধ</p>
<p>466 HXX0165837</p> <p>নাম : বেবী দাস স্বামীৰ নাম: ধৰণী দাস ঘৰ নং : ৭১ বয়স : 31 লিঙ্গ : মহিলা</p> <p>ফটো উপলব্ধ</p>	<p># 467 HXX0165878</p> <p>নাম : ৰমি দাস স্বামীৰ নাম: অচুত দাস ঘৰ নং : ৭১ বয়স : 32 লিঙ্গ : মহিলা</p> <p>ফটো উপলব্ধ</p>	<p>468 HXX0001715</p> <p>নাম : ৰবিণী দাস স্বামীৰ নাম: হৰি ঘৰ নং : ৭১ বয়স : 82 লিঙ্গ : মহিলা</p> <p>ফটো উপলব্ধ</p>
<p>469 HXX3237749</p> <p>নাম : দিলীপ দাস পিতাৰ নাম: হৰি ঘৰ নং : ৭২ বয়স : 41 লিঙ্গ : পুৰুষ</p> <p>ফটো উপলব্ধ</p>	<p>470 HXX0001718</p> <p>নাম : ধ্ৰুৱ দাস পিতাৰ নাম: হৰি ঘৰ নং : ৭২ বয়স : 37 লিঙ্গ : পুৰুষ</p> <p>ফটো উপলব্ধ</p>	<p>471 HXX0001720</p> <p>নাম : পুষ্পা দাস স্বামীৰ নাম: দিলীপ দাস ঘৰ নং : ৭২ বয়স : 37 লিঙ্গ : মহিলা</p> <p>ফটো উপলব্ধ</p>
<p>472 HXX3237772</p> <p>নাম : প্ৰমিলা দাস স্বামীৰ নাম: ধ্ৰুৱ দাস ঘৰ নং : ৭২ বয়স : 36 লিঙ্গ : মহিলা</p> <p>ফটো উপলব্ধ</p>	<p>473 HXX0001721</p> <p>নাম : মনি দাস স্বামীৰ নাম: বিজু ঘৰ নং : ৭৩ বয়স : 46 লিঙ্গ : মহিলা</p> <p>ফটো উপলব্ধ</p>	<p>474 HXX0167916</p> <p>নাম : ভূৱন দাস মাতৃৰ নাম: মনি দাস ঘৰ নং : ৭৩ বয়স : 30 লিঙ্গ : পুৰুষ</p> <p>ফটো উপলব্ধ</p>
<p>475 HXX0244012</p> <p>নাম : স্বৰ্ণ দাস স্বামীৰ নাম: ভূৱন দাস ঘৰ নং : ৭৩ বয়স : 29 লিঙ্গ : মহিলা</p> <p>ফটো উপলব্ধ</p>	<p>476 HXX0168245</p> <p>নাম : ৰিজীত দাস পিতাৰ নাম: মনি দাস ঘৰ নং : ৭৩ বয়স : 27 লিঙ্গ : পুৰুষ</p> <p>ফটো উপলব্ধ</p>	<p>477 HXX0244574</p> <p>নাম : ববীতা দাস পিতাৰ নাম: বিজু দাস ঘৰ নং : ৭৩ বয়স : 26 লিঙ্গ : মহিলা</p> <p>ফটো উপলব্ধ</p>
<p>478 HXX0001722</p> <p>নাম : উমাকান্ত দাস পিতাৰ নাম: মহেশ্বৰ ঘৰ নং : ৭৪ বয়স : 59 লিঙ্গ : পুৰুষ</p> <p>ফটো উপলব্ধ</p>	<p>479 HXX0001723</p> <p>নাম : দিপালী দাস স্বামীৰ নাম: উমাকান্ত ঘৰ নং : ৭৪ বয়স : 54 লিঙ্গ : মহিলা</p> <p>ফটো উপলব্ধ</p>	<p>480 HXX0001724</p> <p>নাম : জয়ন্ত দাস পিতাৰ নাম: উমাকান্ত দাস ঘৰ নং : ৭৪ বয়স : 37 লিঙ্গ : পুৰুষ</p> <p>ফটো উপলব্ধ</p>



481 নাম : পৰাগ দাস পিতাৰ নাম: উমাকান্ত দাস ঘৰ নং : ৭৪ বয়স : 27 লিঙ্গ : পুৰুষ	HXX0258673 ফটো উপলব্ধ	482 নাম : টংকেশ্বৰ দাস পিতাৰ নাম: মহেশ্বৰ দাস ঘৰ নং : ৭৫ বয়স : 64 লিঙ্গ : পুৰুষ	HXX3237841 ফটো উপলব্ধ	483 নাম : খগেশ্বৰী দাস স্বামীৰ নাম: টংকেশ্বৰ ঘৰ নং : ৭৫ বয়স : 59 লিঙ্গ : মহিলা	HXX3237852 ফটো উপলব্ধ
S 484 নাম : পবিন দাস পিতাৰ নাম: টংকেশ্বৰ দাস ঘৰ নং : 72 বয়স : 51 লিঙ্গ : পুৰুষ	PSO0029678 ফটো উপলব্ধ	485 নাম : ডম্বৰ দাস পিতাৰ নাম: টংকেশ্বৰ ঘৰ নং : ৭৫ বয়স : 44 লিঙ্গ : পুৰুষ	HXX0001726 ফটো উপলব্ধ	486 নাম : প্ৰশান্ত দাস পিতাৰ নাম: টংকেশ্বৰ ঘৰ নং : ৭৫ বয়স : 43 লিঙ্গ : পুৰুষ	HXX0001728 ফটো উপলব্ধ
487 নাম : কোমলী দাস স্বামীৰ নাম: ডম্বৰ ঘৰ নং : ৭৫ বয়স : 41 লিঙ্গ : মহিলা	HXX0001730 ফটো উপলব্ধ	488 নাম : খগেন দাস পিতাৰ নাম: টংকেশ্বৰ ঘৰ নং : ৭৫ বয়স : 39 লিঙ্গ : পুৰুষ	HXX0001731 ফটো উপলব্ধ	489 নাম : বিদ্যারতী দাস স্বামীৰ নাম: প্ৰশান্ত দাস ঘৰ নং : ৭৫ বয়স : 34 লিঙ্গ : মহিলা	HXX0269001 ফটো উপলব্ধ
490 নাম : বঞ্জীতা দাস স্বামীৰ নাম: খগেন দাস ঘৰ নং : ৭৫ বয়স : 31 লিঙ্গ : মহিলা	HXX0269092 ফটো উপলব্ধ	S 491 নাম : তুলিকা দাস পিতাৰ নাম: টংকেশ্বৰ দাস ঘৰ নং : ৭৫ বয়স : 29 লিঙ্গ : মহিলা	HXX0269050 ফটো উপলব্ধ	492 নাম : লক্ষ্মিন্দ্ৰ দাস পিতাৰ নাম: শিব ঘৰ নং : ৭৬ বয়স : 59 লিঙ্গ : পুৰুষ	HXX0001732 ফটো উপলব্ধ
493 নাম : বাজেশ্বৰী দাস স্বামীৰ নাম: লক্ষ্মিন্দ্ৰ ঘৰ নং : ৭৬ বয়স : 49 লিঙ্গ : মহিলা	HXX0001733 ফটো উপলব্ধ	494 নাম : ইন্দ্ৰজীত দাস পিতাৰ নাম: লক্ষ্মিন্দ্ৰ দাস ঘৰ নং : ৭৬ বয়স : 37 লিঙ্গ : পুৰুষ	HXX0436196 ফটো উপলব্ধ	R 495 নাম : ইন্দ্ৰজিত দাস পিতাৰ নাম: লক্ষ্মিন্দ্ৰ দাস ঘৰ নং : ৭৬ বয়স : 35 লিঙ্গ : পুৰুষ	HXX3237943 ফটো উপলব্ধ
496 নাম : বৰষা গগৈ পিতাৰ নাম: তীৰ্থ গগৈ ঘৰ নং : ৭৬ বয়স : 28 লিঙ্গ : মহিলা	HXX0548495 ফটো উপলব্ধ	497 নাম : প্ৰেমলাল দাস পিতাৰ নাম: সভাই ঘৰ নং : ৭৭ বয়স : 59 লিঙ্গ : পুৰুষ	HXX0001734 ফটো উপলব্ধ	# 498 নাম : উদয় দাস পিতাৰ নাম: প্ৰেমলাল ঘৰ নং : ৭৭ ক বয়স : 39 লিঙ্গ : পুৰুষ	HXX0001736 ফটো উপলব্ধ
# 499 নাম : মামনি দাস স্বামীৰ নাম: উদয় দাস ঘৰ নং : ৭৭ ক বয়স : 37 লিঙ্গ : মহিলা	HXX0171579 ফটো উপলব্ধ	500 নাম : চন্দন দাস পিতাৰ নাম: প্ৰেমলাল দাস ঘৰ নং : ৭৭ বয়স : 35 লিঙ্গ : পুৰুষ	HXX3237954 ফটো উপলব্ধ	501 নাম : প্ৰণৱ দাস পিতাৰ নাম: প্ৰেমলাল দাস ঘৰ নং : ৭৭ বয়স : 33 লিঙ্গ : পুৰুষ	HXX0001737 ফটো উপলব্ধ
502 নাম : ৰূপা দাস স্বামীৰ নাম: পাপুল দাস ঘৰ নং : ৭৭ বয়স : 31 লিঙ্গ : মহিলা	HXX0258202 ফটো উপলব্ধ	503 নাম : ৰঞ্জনা দাস স্বামীৰ নাম: চন্দন দাস ঘৰ নং : ৭৭ বয়স : 29 লিঙ্গ : মহিলা	HXX0171926 ফটো উপলব্ধ	504 নাম : পাপুল দাস পিতাৰ নাম: প্ৰেমলাল দাস ঘৰ নং : ৭৭ বয়স : 29 লিঙ্গ : পুৰুষ	HXX0171959 ফটো উপলব্ধ
505 নাম : নমিতা দাস স্বামীৰ নাম: প্ৰণৱ দাস ঘৰ নং : ৭৭ বয়স : 25 লিঙ্গ : মহিলা	HXX0536466 ফটো উপলব্ধ	506 নাম : বাপু দাস পিতাৰ নাম: সভাই ঘৰ নং : ৭৮ বয়স : 75 লিঙ্গ : পুৰুষ	HXX0001738 ফটো উপলব্ধ	E 507 নাম : পাৰুল দাস স্বামীৰ নাম: বাপু ঘৰ নং : ৭৮ বয়স : ৭২ লিঙ্গ : মহিলা	HXX0001739 ফটো উপলব্ধ
508 নাম : ভুবন দাস পিতাৰ নাম: বাপু ঘৰ নং : ৭৮ বয়স : 39 লিঙ্গ : পুৰুষ	HXX0001740 ফটো উপলব্ধ	509 নাম : মামনী দাস স্বামীৰ নাম: ভুবন দাস ঘৰ নং : ৭৮ বয়স : 35 লিঙ্গ : মহিলা	HXX0001741 ফটো উপলব্ধ	510 নাম : চম্পক দাস পিতাৰ নাম: বাপু দাস ঘৰ নং : ৭৮ বয়স : 33 লিঙ্গ : পুৰুষ	HXX0001743 ফটো উপলব্ধ



<p>511</p> <p>নাম : অঞ্জলি দাস স্বামীৰ নাম: চম্পক দাস ঘৰ নং : ৭৮ বয়স : 28 লিঙ্গ : মহিলা</p> <p>HXX0397224</p> <p>ফটো উপলব্ধ</p>	<p>E 512</p> <p>নাম : প্রনতি দাস স্বামীৰ নাম: পিতাম্বৰ ঘৰ নং : ৭৯ বয়স : 62 লিঙ্গ : মহিলা</p> <p>HXX0001745</p> <p>ফটো উপলব্ধ</p>	<p>513</p> <p>নাম : পাৰমনি বৰুৱা দাস স্বামীৰ নাম: খগেনি দাস ঘৰ নং : ৭৯ বয়স : 38 লিঙ্গ : মহিলা</p> <p>HXX0143834</p> <p>ফটো উপলব্ধ</p>
<p>E 514</p> <p>নাম : খগেনি দাস পিতাৰ নাম: পিতাম্বৰ দাস ঘৰ নং : ৭৯ বয়স : 37 লিঙ্গ : পুৰুষ</p> <p>HXX0001746</p> <p>ফটো উপলব্ধ</p>	<p>515</p> <p>নাম : বাতুল দাস পিতাৰ নাম: পিতাম্বৰ ঘৰ নং : ৭৯ বয়স : 35 লিঙ্গ : পুৰুষ</p> <p>HXX0001747</p> <p>ফটো উপলব্ধ</p>	<p>516</p> <p>নাম : নিজৰা দাস স্বামীৰ নাম: বাতুল দাস ঘৰ নং : ৭৯ বয়স : 32 লিঙ্গ : মহিলা</p> <p>HXX0396648</p> <p>ফটো উপলব্ধ</p>
<p>517</p> <p>নাম : বজত দাস পিতাৰ নাম: তুলন ঘৰ নং : ৮২ বয়স : 47 লিঙ্গ : পুৰুষ</p> <p>HXX0001748</p> <p>ফটো উপলব্ধ</p>	<p>518</p> <p>নাম : মিনতী দাস স্বামীৰ নাম: বজত ঘৰ নং : ৮২ বয়স : 42 লিঙ্গ : মহিলা</p> <p>HXX0001749</p> <p>ফটো উপলব্ধ</p>	<p>519</p> <p>নাম : মাধৱ দাস পিতাৰ নাম: বিৰে দাস ঘৰ নং : ৮২ বয়স : 32 লিঙ্গ : পুৰুষ</p> <p>HXX0436253</p> <p>ফটো উপলব্ধ</p>
<p>520</p> <p>নাম : গুনেন দাস পিতাৰ নাম: বজত দাস ঘৰ নং : ৮২ বয়স : 28 লিঙ্গ : পুৰুষ</p> <p>HXX0177048</p> <p>ফটো উপলব্ধ</p>	<p>521</p> <p>নাম : সৌৰভ দাস পিতাৰ নাম: বজত দাস ঘৰ নং : ৮২ বয়স : 26 লিঙ্গ : পুৰুষ</p> <p>HXX0258640</p> <p>ফটো উপলব্ধ</p>	<p>522</p> <p>নাম : চয়নিকা দাস স্বামীৰ নাম: ৰুপন দাস ঘৰ নং : ৮২ বয়স : 26 লিঙ্গ : মহিলা</p> <p>HXX0258210</p> <p>ফটো উপলব্ধ</p>
<p>523</p> <p>নাম : কমলা দাস স্বামীৰ নাম: ৰুচিনাথ ঘৰ নং : ৮৩ বয়স : 63 লিঙ্গ : মহিলা</p> <p>HXX0001750</p> <p>ফটো উপলব্ধ</p>	<p>524</p> <p>নাম : অৰন দাস পিতাৰ নাম: ৰুচিনাথ দাস ঘৰ নং : ৮৩ বয়স : 36 লিঙ্গ : পুৰুষ</p> <p>HXX0001751</p> <p>ফটো উপলব্ধ</p>	<p>525</p> <p>নাম : মিনি দাস স্বামীৰ নাম: উমা দাস ঘৰ নং : ৮৩ বয়স : 35 লিঙ্গ : মহিলা</p> <p>HXX0352195</p> <p>ফটো উপলব্ধ</p>
<p>526</p> <p>নাম : নয়ন দাস মাতৃৰ নাম: কমলা দাস ঘৰ নং : ৮৩ বয়স : 31 লিঙ্গ : পুৰুষ</p> <p>HXX0144501</p> <p>ফটো উপলব্ধ</p>	<p>527</p> <p>নাম : ৰুণ মৰণ দাস স্বামীৰ নাম: নয়ন দাস ঘৰ নং : ৮৩ বয়স : 29 লিঙ্গ : মহিলা</p> <p>HXX0276790</p> <p>ফটো উপলব্ধ</p>	<p>528</p> <p>নাম : অভিজিত দাস পিতাৰ নাম: অৰুন দাস ঘৰ নং : ৮৩ বয়স : 26 লিঙ্গ : পুৰুষ</p> <p>HXX0352815</p> <p>ফটো উপলব্ধ</p>
<p>E 529</p> <p>নাম : নিত্য .নন্দ দাস পিতাৰ নাম: দেবেন্দ্র ঘৰ নং : ৮৪ বয়স : 74 লিঙ্গ : পুৰুষ</p> <p>HXX0001753</p> <p>ফটো উপলব্ধ</p>	<p>530</p> <p>নাম : গৌৰী দাস স্বামীৰ নাম: নিত্য .নন্দ ঘৰ নং : ৮৪ বয়স : 72 লিঙ্গ : মহিলা</p> <p>HXX0001754</p> <p>ফটো উপলব্ধ</p>	<p>531</p> <p>নাম : নিৰ্মল দাস পিতাৰ নাম: নিত্য .নন্দ ঘৰ নং : ৮৪ বয়স : 43 লিঙ্গ : পুৰুষ</p> <p>HXX0001755</p> <p>ফটো উপলব্ধ</p>
<p>532</p> <p>নাম : দেবানন্দ দাস পিতাৰ নাম: নিত্য .নন্দ ঘৰ নং : ৮৪ বয়স : 41 লিঙ্গ : পুৰুষ</p> <p>HXX0001756</p> <p>ফটো উপলব্ধ</p>	<p>533</p> <p>নাম : কনমাই দাস স্বামীৰ নাম: দেবানন্দ ঘৰ নং : ৮৪ বয়স : 41 লিঙ্গ : মহিলা</p> <p>HXX0001757</p> <p>ফটো উপলব্ধ</p>	<p>534</p> <p>নাম : স্বপ্না দাস স্বামীৰ নাম: নিৰ্মল ঘৰ নং : ৮৪ বয়স : 37 লিঙ্গ : মহিলা</p> <p>HXX0001758</p> <p>ফটো উপলব্ধ</p>
<p>535</p> <p>নাম : তনু দাস পিতাৰ নাম: নিত্য .নন্দ ঘৰ নং : ৮৪ বয়স : 35 লিঙ্গ : পুৰুষ</p> <p>HXX0001759</p> <p>ফটো উপলব্ধ</p>	<p>536</p> <p>নাম : লীল দাস পিতাৰ নাম: শিবনাথ ঘৰ নং : ৮৫ বয়স : 68 লিঙ্গ : পুৰুষ</p> <p>HXX0001760</p> <p>ফটো উপলব্ধ</p>	<p>537</p> <p>নাম : চিত্ৰাঙ্গনা দাস স্বামীৰ নাম: লীল ঘৰ নং : ৮৫ বয়স : 65 লিঙ্গ : মহিলা</p> <p>HXX0001761</p> <p>ফটো উপলব্ধ</p>
<p>538</p> <p>নাম : ৰাজু দাস পিতাৰ নাম: লীল ঘৰ নং : ৮৫ বয়স : 46 লিঙ্গ : পুৰুষ</p> <p>HXX0001762</p> <p>ফটো উপলব্ধ</p>	<p>539</p> <p>নাম : সোনেশ্বৰ দাস পিতাৰ নাম: লীল ঘৰ নং : ৮৫ বয়স : 44 লিঙ্গ : পুৰুষ</p> <p>HXX0001763</p> <p>ফটো উপলব্ধ</p>	<p>540</p> <p>নাম : দেবেশ্বৰী দাস স্বামীৰ নাম: ৰাজু ঘৰ নং : ৮৫ বয়স : 40 লিঙ্গ : মহিলা</p> <p>HXX0001765</p> <p>ফটো উপলব্ধ</p>



541 নাম : অম্বিকা দাস স্বামীৰ নাম: সোণেশ্বৰ ঘৰ নং : ৮৫ বয়স : 38 লিঙ্গ : মহিলা	HXX0001766 ফটো উপলব্ধ	542 নাম : জীপকনু দাস পিতাৰ নাম: নীল কান্ত দাস ঘৰ নং : ৮৫ বয়স : 37 লিঙ্গ : পুৰুষ	HXX0001764 ফটো উপলব্ধ	543 নাম : বাপু দাস পিতাৰ নাম: অনুপ দাস ঘৰ নং : ৮৫ বয়স : 35 লিঙ্গ : পুৰুষ	HXX0001767 ফটো উপলব্ধ
544 নাম : লক্ষ্মী দাস স্বামীৰ নাম: বাপু দাস ঘৰ নং : ৮৫ বয়স : 34 লিঙ্গ : মহিলা	HXX0178699 ফটো উপলব্ধ	545 নাম : চুমি মৰুন দাস স্বামীৰ নাম: জীবকন দাস ঘৰ নং : ৮৫ বয়স : 33 লিঙ্গ : মহিলা	HXX0353565 ফটো উপলব্ধ	# 546 নাম : অচুক দাস পিতাৰ নাম: অনুপ দাস ঘৰ নং : ৮১ বয়স : 34 লিঙ্গ : পুৰুষ	HXX0001769 ফটো উপলব্ধ
547 নাম : টংকেশ্বৰ দাস পিতাৰ নাম: অনুপ দাস ঘৰ নং : ৮৫খ বয়স : 31 লিঙ্গ : পুৰুষ	HXX0269191 ফটো উপলব্ধ	# 548 নাম : কৰিষা দাস স্বামীৰ নাম: অচুক দাস ঘৰ নং : ৮১ বয়স : 29 লিঙ্গ : মহিলা	HXX0269563 ফটো উপলব্ধ	R 549 নাম : কৰিষা দাস স্বামীৰ নাম: অচুক দাস ঘৰ নং : ৮১ বয়স : 28 লিঙ্গ : মহিলা	HXX0436154 ফটো উপলব্ধ
550 নাম : বিনিতা দাস পিতাৰ নাম: ফনিকান্ত দাস ঘৰ নং : ৮৫ বয়স : 27 লিঙ্গ : মহিলা	HXX0397315 ফটো উপলব্ধ	551 নাম : চয়নিকা দাস পিতাৰ নাম: ফনিধৰ দাস ঘৰ নং : ৮৫ক বয়স : 26 লিঙ্গ : মহিলা	HXX0269530 ফটো উপলব্ধ	552 নাম : অৰ্চনা দাস পিতাৰ নাম: ফনিকান্ত দাস ঘৰ নং : ৮৫ক বয়স : 31 লিঙ্গ : মহিলা	HXX0178897 ফটো উপলব্ধ
553 নাম : লবিতা দাস স্বামীৰ নাম: অমল দাস ঘৰ নং : ৮৫খ বয়স : 31 লিঙ্গ : মহিলা	HXX0178889 ফটো উপলব্ধ	554 নাম : অনুপ দাস পিতাৰ নাম: অঞ্জাত ঘৰ নং : ৮৫খ বয়স : 84 লিঙ্গ : পুৰুষ	HXX0001773 ফটো উপলব্ধ	555 নাম : ফনিকান্ত দাস পিতাৰ নাম: মহেশ্বৰ দাস ঘৰ নং : ৮৫ক বয়স : 59 লিঙ্গ : পুৰুষ	HXX0001770 ফটো উপলব্ধ
556 নাম : বনুমা দাস স্বামীৰ নাম: ফনিকান্ত ঘৰ নং : ৮৫ক বয়স : 50 লিঙ্গ : মহিলা	HXX0001771 ফটো উপলব্ধ	557 নাম : কুমাৰী দাস স্বামীৰ নাম: অনুপ ঘৰ নং : ৮৫খ বয়স : 49 লিঙ্গ : মহিলা	HXX0001774 ফটো উপলব্ধ	558 নাম : জোনমনি দাস পিতাৰ নাম: ফনিকান্ত ঘৰ নং : ৮৫ক বয়স : 35 লিঙ্গ : মহিলা	HXX0001772 ফটো উপলব্ধ
559 নাম : অমল দাস পিতাৰ নাম: অনুপ ঘৰ নং : ৮৫খ বয়স : 35 লিঙ্গ : পুৰুষ	HXX0001775 ফটো উপলব্ধ	560 নাম : দণ্ডিধৰ দাস পিতাৰ নাম: বোহিতেশ্বৰ দাশ ঘৰ নং : ৮৬ বয়স : 75 লিঙ্গ : পুৰুষ	HXX3238399 ফটো উপলব্ধ	561 নাম : বুলু দাস স্বামীৰ নাম: দণ্ডিধৰ ঘৰ নং : ৮৬ বয়স : 64 লিঙ্গ : মহিলা	HXX3238402 ফটো উপলব্ধ
562 নাম : উজ্জল দাস পিতাৰ নাম: দণ্ডিধৰ ঘৰ নং : ৮৬ বয়স : 35 লিঙ্গ : পুৰুষ	HXX3238413 ফটো উপলব্ধ	563 নাম : সুভদ্রা দাস স্বামীৰ নাম: বাৰিষণ ঘৰ নং : ৮৭ বয়স : 74 লিঙ্গ : মহিলা	HXX0001778 ফটো উপলব্ধ	564 নাম : মোহন দাস পিতাৰ নাম: বাৰিষণ ঘৰ নং : ৮৭ বয়স : 41 লিঙ্গ : পুৰুষ	HXX0001779 ফটো উপলব্ধ
565 নাম : সুৰজ দাস পিতাৰ নাম: মৃ বিৰেণ দাস ঘৰ নং : ৮৭ বয়স : 38 লিঙ্গ : পুৰুষ	HXX0001782 ফটো উপলব্ধ	566 নাম : পূৰ্ণিমা দাস স্বামীৰ নাম: মোহন ঘৰ নং : ৮৭ বয়স : 36 লিঙ্গ : মহিলা	HXX0001780 ফটো উপলব্ধ	567 নাম : সন্ধিয়া দাস পিতাৰ নাম: বিৰেণ ঘৰ নং : ৮৭ বয়স : 36 লিঙ্গ : মহিলা	HXX0001781 ফটো উপলব্ধ
568 নাম : চন্দ্ৰ দাস পিতাৰ নাম: মৃ বিৰেণ দাস ঘৰ নং : ৮৭ বয়স : 33 লিঙ্গ : পুৰুষ	HXX0001783 ফটো উপলব্ধ	569 নাম : স্বপালী দাস স্বামীৰ নাম: চন্দ্ৰ দাস ঘৰ নং : ৮৭ বয়স : 28 লিঙ্গ : মহিলা	HXX0396747 ফটো উপলব্ধ	570 নাম : পূৰ্ণী দাস স্বামীৰ নাম: পূৰ্ণ ঘৰ নং : ৮৮ বয়স : 74 লিঙ্গ : মহিলা	HXX0001785 ফটো উপলব্ধ



571 নাম : অম্বিকা দাস পিতাৰ নাম: পূৰ্ণকান্ত ঘৰ নং : ৮৮ বয়স : 46 লিঙ্গ : মহিলা	HXX0001786 ফটো উপলব্ধ	572 নাম : প্রদীপ দাস পিতাৰ নাম: পূৰ্ণকান্ত ঘৰ নং : ৮৮ বয়স : 44 লিঙ্গ : পুৰুষ	HXX0001787 ফটো উপলব্ধ	573 নাম : কৃষ্ণ দাস পিতাৰ নাম: পূৰ্ণকান্ত ঘৰ নং : ৮৮ বয়স : 42 লিঙ্গ : পুৰুষ	HXX0001788 ফটো উপলব্ধ
574 নাম : বলিন দাস পিতাৰ নাম: পূৰ্ণকান্ত ঘৰ নং : ৮৮ বয়স : 39 লিঙ্গ : পুৰুষ	HXX0001789 ফটো উপলব্ধ	575 নাম : মিনতি গুপ্তা দাস স্বামীৰ নাম: প্রদীপ ঘৰ নং : ৮৮ বয়স : 39 লিঙ্গ : মহিলা	HXX0001790 ফটো উপলব্ধ	576 নাম : কান দাস পিতাৰ নাম: পূৰ্ণকান্ত ঘৰ নং : ৮৮ বয়স : 37 লিঙ্গ : মহিলা	HXX0001791 ফটো উপলব্ধ
577 নাম : পঞ্চমী দাস স্বামীৰ নাম: বলিন ঘৰ নং : ৮৮ বয়স : 36 লিঙ্গ : মহিলা	HXX0001792 ফটো উপলব্ধ	578 নাম : কুশল দাস পিতাৰ নাম: পূৰ্ণকান্ত ঘৰ নং : ৮৮ বয়স : 35 লিঙ্গ : পুৰুষ	HXX0001793 ফটো উপলব্ধ	579 নাম : ববিতা দাস স্বামীৰ নাম: কৃষ্ণ দাস ঘৰ নং : ৮৮ বয়স : 34 লিঙ্গ : মহিলা	HXX0181388 ফটো উপলব্ধ
580 নাম : অনিল দাস পিতাৰ নাম: বোহিনী ঘৰ নং : ৮৮ বয়স : 40 লিঙ্গ : পুৰুষ	HXX0001794 ফটো উপলব্ধ	581 নাম : ভানু দাস স্বামীৰ নাম: অনিল দাস ঘৰ নং : ৮৮ বয়স : 36 লিঙ্গ : মহিলা	HXX0001795 ফটো উপলব্ধ	582 নাম : দিল বাহাদুৰ চেত্ৰী পিতাৰ নাম: বাৰ্ম বাহাদুৰ চেত্ৰী ঘৰ নং : ৪৭ বয়স : 50 লিঙ্গ : পুৰুষ	HXX1332170 ফটো উপলব্ধ
583 নাম : পদ্ম দাস পিতাৰ নাম: উপেন ঘৰ নং : ৯০ বয়স : 79 লিঙ্গ : পুৰুষ	HXX0001796 ফটো উপলব্ধ	584 নাম : মাকন দাস স্বামীৰ নাম: পদ্ম ঘৰ নং : ৯০ বয়স : 64 লিঙ্গ : মহিলা	HXX3238628 ফটো উপলব্ধ	585 নাম : ঘনশ্যাম দাস পিতাৰ নাম: পদ্মধৰ দাস ঘৰ নং : ৯০ বয়স : 47 লিঙ্গ : পুৰুষ	HXX0001797 ফটো উপলব্ধ
586 নাম : বঞ্জ মণি দাস স্বামীৰ নাম: ঘনশ্যাম দাস ঘৰ নং : ৯০ বয়স : 46 লিঙ্গ : মহিলা	HXX0001799 ফটো উপলব্ধ	587 নাম : বমেশ দাস পিতাৰ নাম: পদ্ম দাস ঘৰ নং : ৯০ বয়স : 41 লিঙ্গ : পুৰুষ	HXX0001798 ফটো উপলব্ধ	588 নাম : বহিমালা দাস স্বামীৰ নাম: বমেশ ঘৰ নং : ৯০ বয়স : 39 লিঙ্গ : মহিলা	HXX0001800 ফটো উপলব্ধ
589 নাম : অঞ্চল দাস পিতাৰ নাম: পদ্ম ঘৰ নং : ৯০ বয়স : 39 লিঙ্গ : পুৰুষ	HXX0001801 ফটো উপলব্ধ	590 নাম : জীবন দাস পিতাৰ নাম: পদ্ম দাস ঘৰ নং : ৯০ বয়স : 36 লিঙ্গ : পুৰুষ	HXX0001803 ফটো উপলব্ধ	591 নাম : ৰূপা দাস স্বামীৰ নাম: প্ৰণৱ দাস ঘৰ নং : ৯০ বয়স : 36 লিঙ্গ : মহিলা	HXX0259093 ফটো উপলব্ধ
592 নাম : নবীন দাস পিতাৰ নাম: পদ্ম দাস ঘৰ নং : ৯০ বয়স : 36 লিঙ্গ : পুৰুষ	HXX0001802 ফটো উপলব্ধ	593 নাম : প্ৰবন দাস পিতাৰ নাম: পদ্ম দাস ঘৰ নং : ৯০ বয়স : 34 লিঙ্গ : পুৰুষ	HXX0001804 ফটো উপলব্ধ	594 নাম : ননিমা দাস মহতু স্বামীৰ নাম: বংশীলাল মহতু ঘৰ নং : ৯০ বয়স : 48 লিঙ্গ : মহিলা	HXX1430495 ফটো উপলব্ধ
595 নাম : পাণ্ডু মহতু পিতাৰ নাম: বংশীলাল মহতু ঘৰ নং : ৯০ বয়স : 41 লিঙ্গ : পুৰুষ	HXX1430487 ফটো উপলব্ধ	596 নাম : দ্ৰুণকান্ত দাস পিতাৰ নাম: চুচেন দাস ঘৰ নং : ৯০ বয়স : 79 লিঙ্গ : পুৰুষ	HXX0001807 ফটো উপলব্ধ	597 নাম : ফুল্পী দাস স্বামীৰ নাম: দ্ৰুণকান্ত দাস ঘৰ নং : ৯০ বয়স : 67 লিঙ্গ : মহিলা	HXX0001808 ফটো উপলব্ধ
598 নাম : দিলীপ দাস পিতাৰ নাম: দ্ৰোণকান্ত দাস ঘৰ নং : ৯০ বয়স : 48 লিঙ্গ : পুৰুষ	HXX0001809 ফটো উপলব্ধ	599 নাম : সোনমইনা দাস পিতাৰ নাম: দ্ৰোণকান্ত দাস ঘৰ নং : ৯০ বয়স : 42 লিঙ্গ : পুৰুষ	HXX0001812 ফটো উপলব্ধ	600 নাম : দয়াল দাস পিতাৰ নাম: দ্ৰোণকান্ত ঘৰ নং : ৯০ বয়স : 39 লিঙ্গ : পুৰুষ	HXX0001811 ফটো উপলব্ধ



601 নাম : বন দাস স্বামীৰ নাম: দয়ালু ঘৰ নং : ৯৩ বয়স : 35 লিঙ্গ : মহিলা	HXX0001813 ফটো উপলব্ধ	602 নাম : সোনেশ্বৰী মেছ দাস স্বামীৰ নাম: সোনমইনা দাস ঘৰ নং : ৯৩ বয়স : 26 লিঙ্গ : মহিলা	HXX0396689 ফটো উপলব্ধ	603 নাম : প্রার্থনা দাস পিতাৰ নাম: দিলীপ দাস ঘৰ নং : 93 বয়স : 23 লিঙ্গ : মহিলা	HXX1893387 ফটো উপলব্ধ
604 নাম : ডিম্বেশ্বৰ দাস পিতাৰ নাম: কুমুদ ঘৰ নং : ৯৫ বয়স : 60 লিঙ্গ : পুৰুষ	HXX0001814 ফটো উপলব্ধ	605 নাম : কুমিলা দাস স্বামীৰ নাম: ডিম্বেশ্বৰ ঘৰ নং : ৯৫ বয়স : 52 লিঙ্গ : মহিলা	HXX0001815 ফটো উপলব্ধ	E 606 নাম : বিনা দাস পিতাৰ নাম: ডিম্বেশ্বৰ দাস ঘৰ নং : ৯৫ বয়স : 31 লিঙ্গ : মহিলা	HXX0187898 ফটো উপলব্ধ
S 607 নাম : বিপ্লৱী দাস পিতাৰ নাম: ডিম্বেশ্বৰ দাস ঘৰ নং : ৯৬ বয়স : 29 লিঙ্গ : মহিলা	HXX0188029 ফটো উপলব্ধ	608 নাম : পাপু দাস পিতাৰ নাম: ডিম্বেশ্বৰ দাস ঘৰ নং : ৯৫ বয়স : 27 লিঙ্গ : পুৰুষ	HXX0188235 ফটো উপলব্ধ	E 609 নাম : দুলাল দাস পিতাৰ নাম: বিলাস ঘৰ নং : ৯৬ বয়স : 80 লিঙ্গ : পুৰুষ	HXX0001816 ফটো উপলব্ধ
610 নাম : অন্নদা দাস স্বামীৰ নাম: দুলাল ঘৰ নং : ৯৬ বয়স : 76 লিঙ্গ : মহিলা	HXX0001817 ফটো উপলব্ধ	E 611 নাম : মুনালী দাস পিতাৰ নাম: দুলাল ঘৰ নং : ৯৬ বয়স : 38 লিঙ্গ : মহিলা	HXX0001819 ফটো উপলব্ধ	612 নাম : জীবদা দাস পিতাৰ নাম: মনোহৰি ঘৰ নং : ৯৭ বয়স : 59 লিঙ্গ : পুৰুষ	HXX0001822 ফটো উপলব্ধ
613 নাম : নুপেন দাস পিতাৰ নাম: মনোহৰি ঘৰ নং : ৯৭ বয়স : 43 লিঙ্গ : পুৰুষ	HXX0001823 ফটো উপলব্ধ	# 614 নাম : কুশ্টি গগৈ বোরগোহেন স্বামীৰ নাম: জয় বোরগোহেন ঘৰ নং : ১১১ বয়স : 25 লিঙ্গ : মহিলা	HXX1298058 ফটো উপলব্ধ	615 নাম : সোনাৱৰ দাস পিতাৰ নাম: চুচেন ঘৰ নং : ৯৮ বয়স : 64 লিঙ্গ : পুৰুষ	HXX0001824 ফটো উপলব্ধ
616 নাম : প্রভাবতী দাস স্বামীৰ নাম: সোনাৱৰ ঘৰ নং : ৯৮ বয়স : 60 লিঙ্গ : মহিলা	HXX3238902 ফটো উপলব্ধ	617 নাম : কশৈল্যা দাস স্বামীৰ নাম: বুহিনী দাস ঘৰ নং : ৯৮ বয়স : 58 লিঙ্গ : মহিলা	HXX0269084 ফটো উপলব্ধ	618 নাম : মামণি দাস পিতাৰ নাম: সোনাৱৰ দাস ঘৰ নং : ৯৮ বয়স : 37 লিঙ্গ : মহিলা	HXX1433093 ফটো উপলব্ধ
619 নাম : উমেশ দাস মাতৃৰ নাম: কৌশল্যা দাস ঘৰ নং : ৯৮ বয়স : 29 লিঙ্গ : পুৰুষ	HXX0362996 ফটো উপলব্ধ	620 নাম : দিকু দাস পিতাৰ নাম: সোনাৱৰ দাস ঘৰ নং : ৯৮ বয়স : 28 লিঙ্গ : পুৰুষ	HXX0190298 ফটো উপলব্ধ	621 নাম : চুমিত্ৰা ফুকন দাস স্বামীৰ নাম: দিকু দাস ঘৰ নং : ৯৮ বয়স : 27 লিঙ্গ : মহিলা	HXX0268953 ফটো উপলব্ধ
# 622 নাম : জয় বোরগোহেন পিতাৰ নাম: জোগোটি বোরগোহেন ঘৰ নং : ১১১ বয়স : 26 লিঙ্গ : পুৰুষ	HXX1293984 ফটো উপলব্ধ	623 নাম : অৰুন দাস পিতাৰ নাম: সোনাৱৰ দাস ঘৰ নং : ৯৮ক বয়স : 41 লিঙ্গ : পুৰুষ	HXX0001825 ফটো উপলব্ধ	624 নাম : মামনী দাস স্বামীৰ নাম: অৰুন ঘৰ নং : ৯৮ক বয়স : 38 লিঙ্গ : মহিলা	HXX0001827 ফটো উপলব্ধ
625 নাম : মমীন দাস পিতাৰ নাম: অজ্ঞাত ঘৰ নং : ৯৯ বয়স : 43 লিঙ্গ : পুৰুষ	HXX0001828 ফটো উপলব্ধ	626 নাম : মালা দাস স্বামীৰ নাম: মমীন ঘৰ নং : ৯৯ বয়স : 40 লিঙ্গ : মহিলা	HXX0001829 ফটো উপলব্ধ	627 নাম : আকাশ দাস পিতাৰ নাম: মুকুত দাস ঘৰ নং : ৯৯ক বয়স : 28 লিঙ্গ : পুৰুষ	HXX0268474 ফটো উপলব্ধ
628 নাম : প্রবিনীতা দাস স্বামীৰ নাম: নিতুল দাস ঘৰ নং : ৯৯ক বয়স : 27 লিঙ্গ : মহিলা	HXX0268433 ফটো উপলব্ধ	# 629 নাম : পূৰ্ণিমা বুঢ়াগোহাঁই দাস স্বামীৰ নাম: লক্ষ্যজিত দাস ঘৰ নং : ১০০ বয়স : 24 লিঙ্গ : মহিলা	HXX1402262 ফটো উপলব্ধ	630 নাম : মুকুট দাস পিতাৰ নাম: দ্বিজেন ঘৰ নং : ৯৯ক বয়স : 49 লিঙ্গ : পুৰুষ	HXX3238968 ফটো উপলব্ধ



631 নাম : বেবতী দাস স্বামীৰ নাম: মুকুট ঘৰ নং : ৯৯ক বয়স : 47 লিঙ্গ : মহিলা	HXX0001830 ফটো উপলব্ধ	632 নাম : নিতুন দাস পিতাৰ নাম: মুকুত দাস ঘৰ নং : ৯৯ক বয়স : 29 লিঙ্গ : পুৰুষ	HXX1747531 ফটো উপলব্ধ	633 নাম : অকু দাস পিতাৰ নাম: ধীজেন দাস ঘৰ নং : ১০০ বয়স : 51 লিঙ্গ : পুৰুষ	HXX0001832 ফটো উপলব্ধ
634 নাম : গৌৰী দাস স্বামীৰ নাম: অকু ঘৰ নং : ১০০ বয়স : 49 লিঙ্গ : মহিলা	HXX0001833 ফটো উপলব্ধ	635 নাম : মামণি দাস পিতাৰ নাম: অকু দাস ঘৰ নং : ১০০ বয়স : 32 লিঙ্গ : মহিলা	HXX1747542 ফটো উপলব্ধ	636 নাম : লক্ষ্যজিত দাস পিতাৰ নাম: আকো দাস ঘৰ নং : ১০০ বয়স : 28 লিঙ্গ : পুৰুষ	HXX0005488 ফটো উপলব্ধ
637 নাম : দীৰাজ দাস পিতাৰ নাম: অকু দাস ঘৰ নং : ১০০ বয়স : 26 লিঙ্গ : পুৰুষ	HXX0268441 ফটো উপলব্ধ	638 নাম : ভিম তামাং পিতাৰ নাম: কলমান তামাং ঘৰ নং : ১০০ গ বয়স : 50 লিঙ্গ : পুৰুষ	HXX1443993 ফটো উপলব্ধ	639 নাম : লোক বাঃ লিম্বু পিতাৰ নাম: জিত বাঃ লিম্বু ঘৰ নং : ১০০ ক বয়স : 50 লিঙ্গ : পুৰুষ	HXX1614528 ফটো উপলব্ধ
640 নাম : মাইনা মেদেন লিম্বু স্বামীৰ নাম: বিকা বাঃ লিম্বু ঘৰ নং : ১০০ক বয়স : 39 লিঙ্গ : মহিলা	HXX1614536 ফটো উপলব্ধ	641 নাম : লক্ষ্মী তামাং পিতাৰ নাম: বিখী বাঃ তামাং ঘৰ নং : ১০০ ক বয়স : 38 লিঙ্গ : মহিলা	HXX1614544 ফটো উপলব্ধ	642 নাম : স্বপ্না লিম্বু পিতাৰ নাম: দল বীৰ লিম্বু ঘৰ নং : 100ক বয়স : 32 লিঙ্গ : মহিলা	PSO0000554 ফটো উপলব্ধ
643 নাম : ৰাজ কুমাৰ ৰাই পিতাৰ নাম: বাজামান ৰাই ঘৰ নং : 100ক বয়স : 32 লিঙ্গ : পুৰুষ	PSO0000760 ফটো উপলব্ধ	644 নাম : বিজয় লিম্বু পিতাৰ নাম: ৰাজ লিম্বু ঘৰ নং : 100 খ বয়স : 42 লিঙ্গ : পুৰুষ	PSO0029686 ফটো উপলব্ধ	645 নাম : গীতা লিম্বু স্বামীৰ নাম: বিজয় লিম্বু ঘৰ নং : 100 খ বয়স : 33 লিঙ্গ : মহিলা	PSO0029694 ফটো উপলব্ধ
646 নাম : বীৰে দাস পিতাৰ নাম: জানেশ্বৰ ঘৰ নং : ১০১ বয়স : 59 লিঙ্গ : পুৰুষ	HXX0001834 ফটো উপলব্ধ	647 নাম : হৰিমাই দাস স্বামীৰ নাম: বীৰে ঘৰ নং : ১০১ বয়স : 49 লিঙ্গ : মহিলা	HXX0001835 ফটো উপলব্ধ	648 নাম : দিপক দাস পিতাৰ নাম: জানেশ্বৰ ঘৰ নং : ১০২ বয়স : 39 লিঙ্গ : মহিলা	HXX0001838 ফটো উপলব্ধ
649 নাম : হিলেমাই দাস স্বামীৰ নাম: দিপক ঘৰ নং : ১০২ বয়স : 35 লিঙ্গ : মহিলা	HXX0001839 ফটো উপলব্ধ	650 নাম : দিনেধৰ দাস পিতাৰ নাম: বেচাধৰ ঘৰ নং : ১০৩ বয়স : 64 লিঙ্গ : পুৰুষ	HXX0001840 ফটো উপলব্ধ	651 নাম : বিপল দাস পিতাৰ নাম: দিনেধৰ ঘৰ নং : ১০৩ বয়স : 35 লিঙ্গ : পুৰুষ	HXX0001841 ফটো উপলব্ধ
# 652 নাম : নতী দাস পিতাৰ নাম: দিনেধৰ দাস ঘৰ নং : ৮৪ বয়স : 35 লিঙ্গ : মহিলা	HXX0001842 ফটো উপলব্ধ	653 নাম : প্ৰফুল্ল দাস পিতাৰ নাম: বেচাধৰ ঘৰ নং : ১০৪ বয়স : 68 লিঙ্গ : পুৰুষ	HXX0001843 ফটো উপলব্ধ	654 নাম : অনিতা দাস স্বামীৰ নাম: প্ৰফুল্ল ঘৰ নং : ১০৪ বয়স : 46 লিঙ্গ : মহিলা	HXX0001844 ফটো উপলব্ধ
655 নাম : লব দাস পিতাৰ নাম: প্ৰফুল্ল দাস ঘৰ নং : ১০৪ বয়স : 36 লিঙ্গ : পুৰুষ	HXX0001845 ফটো উপলব্ধ	# 656 নাম : মামনী দাস স্বামীৰ নাম: সান্তনু দাস ঘৰ নং : ১১২ বয়স : 35 লিঙ্গ : মহিলা	HXX0001846 ফটো উপলব্ধ	657 নাম : পিংকী দাস স্বামীৰ নাম: ববু দাস ঘৰ নং : ১০৪ বয়স : 33 লিঙ্গ : মহিলা	HXX0008409 ফটো উপলব্ধ
E 658 নাম : কুশ দাস পিতাৰ নাম: প্ৰফুল্ল দাস ঘৰ নং : ১০৪ বয়স : 30 লিঙ্গ : পুৰুষ	HXX0008599 ফটো উপলব্ধ	# 659 নাম : দিলীপ দাশ পিতাৰ নাম: জ্ঞানেশ্বৰ দাশ ঘৰ নং : ১১৩ বয়স : 71 লিঙ্গ : পুৰুষ	HXX1747122 ফটো উপলব্ধ	660 নাম : সুভদ্ৰা দাস স্বামীৰ নাম: ৰবীন ঘৰ নং : ১০৫ বয়স : 69 লিঙ্গ : মহিলা	HXX0001849 ফটো উপলব্ধ



# 661 নাম : বন দাস স্বামীৰ নাম: দিলীপ দাস ঘৰ নং : ১১৩ বয়স : 56 লিঙ্গ : মহিলা	HXX0269373 ফটো উপলব্ধ	#2 662 নাম : লক্ষী কান্ত দাস পিতাৰ নাম: বেণু ঘৰ নং : ১২১ বয়স : 55 লিঙ্গ : পুৰুষ	HXX2341993 ফটো উপলব্ধ	663 নাম : থমাচ মেচ পিতাৰ নাম: মহেন্দ্ৰ মেচ ঘৰ নং : ১০৫ বয়স : 49 লিঙ্গ : পুৰুষ	HXX0001850 ফটো উপলব্ধ
664 নাম : বন্তি মেচ স্বামীৰ নাম: থমাছ ঘৰ নং : ১০৫ বয়স : 48 লিঙ্গ : মহিলা	HXX0001851 ফটো উপলব্ধ	# 665 নাম : দিপু দাস পিতাৰ নাম: দিলীপ দাস ঘৰ নং : ১১৩ বয়স : 42 লিঙ্গ : পুৰুষ	HXX1747144 ফটো উপলব্ধ	# 666 নাম : বিনা দাস স্বামীৰ নাম: অপু দাস ঘৰ নং : ১১৩ বয়স : 42 লিঙ্গ : মহিলা	HPY0237016 ফটো উপলব্ধ
667 নাম : চঞ্জীৱ দাস পিতাৰ নাম: ৰবিন দাস ঘৰ নং : ১০৫ বয়স : 40 লিঙ্গ : পুৰুষ	HXX0001852 ফটো উপলব্ধ	# 668 নাম : শান্তনু দাস পিতাৰ নাম: ৰবীন ঘৰ নং : ১১২ বয়স : 39 লিঙ্গ : পুৰুষ	HXX0001853 ফটো উপলব্ধ	# 669 নাম : অপু দাস পিতাৰ নাম: দিলীপ দাস ঘৰ নং : ১১৩ বয়স : 36 লিঙ্গ : পুৰুষ	HXX1747133 ফটো উপলব্ধ
670 নাম : দিপালী বুঢ়াগোঁহাই পিতাৰ নাম: নৰেঁন সেনাপতি ঘৰ নং : ১০৫ বয়স : 36 লিঙ্গ : মহিলা	HXX0001854 ফটো উপলব্ধ	# 671 নাম : পুৰবী মেছ স্বামীৰ নাম: বাবুল মেছ ঘৰ নং : ২২২ বয়স : 34 লিঙ্গ : মহিলা	HXX0144394 ফটো উপলব্ধ	672 নাম : মিনাক্ষী বৰুৱা স্বামীৰ নাম: দিপু দাস ঘৰ নং : 105 বয়স : 34 লিঙ্গ : মহিলা	PSO0032797 ফটো উপলব্ধ
673 নাম : বাবল বৰুৱা মাতৃৰ নাম: নমালি বৰুৱা ঘৰ নং : ১০৫ বয়স : 32 লিঙ্গ : পুৰুষ	HXX0213876 ফটো উপলব্ধ	674 নাম : ৰপমা দাস স্বামীৰ নাম: চঞ্জীৱ দাস ঘৰ নং : ১০৫ বয়স : 32 লিঙ্গ : মহিলা	HXX0009126 ফটো উপলব্ধ	# 675 নাম : বাবল মেছ পিতাৰ নাম: থমাছ মেছ ঘৰ নং : ২২২ বয়স : 31 লিঙ্গ : পুৰুষ	HXX1747053 ফটো উপলব্ধ
# 676 নাম : বনজিতা মেছ পিতাৰ নাম: গকুল মেছ ঘৰ নং : ২২২ বয়স : 30 লিঙ্গ : মহিলা	HXX1747337 ফটো উপলব্ধ	# 677 নাম : দিপেন দাস পিতাৰ নাম: লক্ষী দাস ঘৰ নং : ২২১ বয়স : 28 লিঙ্গ : পুৰুষ	HXX0297630 ফটো উপলব্ধ	# 678 নাম : অংকল মেছ পিতাৰ নাম: আজিত মেছ ঘৰ নং : ২২২ বয়স : 25 লিঙ্গ : পুৰুষ	HXX0519181 ফটো উপলব্ধ
# 679 নাম : উৰ্মিলা বড়া স্বামীৰ নাম: অজয় বড়া ঘৰ নং : ২২৫ বয়স : 25 লিঙ্গ : মহিলা	HXX0519207 ফটো উপলব্ধ	# 680 নাম : আশীষ দাস পিতাৰ নাম: অপু দাস ঘৰ নং : ১১৩ বয়স : 24 লিঙ্গ : পুৰুষ	PSO0032813 ফটো উপলব্ধ	# 681 নাম : মলয়া বৰুৱা স্বামীৰ নাম: সৰ্বানন্দ মেছ ঘৰ নং : ২১৩ বয়স : 21 লিঙ্গ : মহিলা	PSO0032805 ফটো উপলব্ধ
# 682 নাম : প্ৰেম ডেকা পিতাৰ নাম: থানেশ্বৰ ডেকা ঘৰ নং : ২১৮ বয়স : 20 লিঙ্গ : পুৰুষ	PSO0031864 ফটো উপলব্ধ	# 683 নাম : কনচেং গগৈ পিতাৰ নাম: বাবুল গগৈ ঘৰ নং : ২১২ বয়স : 32 লিঙ্গ : পুৰুষ	HXX0519173 ফটো উপলব্ধ	# 684 নাম : সংগীতা দেউৰী বড়া স্বামীৰ নাম: মৃদুল বড়া ঘৰ নং : ২২৫ বয়স : 22 লিঙ্গ : মহিলা	PSO0004028 ফটো উপলব্ধ
# 685 নাম : মৃদুল বড়া পিতাৰ নাম: মনিৰাম বড়া ঘৰ নং : ২২৫ বয়স : 26 লিঙ্গ : পুৰুষ	HXX0652396 ফটো উপলব্ধ	S 686 নাম : পম্পী ডেকা স্বামীৰ নাম: থানেশ্বৰ ডেকা ঘৰ নং : ১০৫ বয়স : 27 লিঙ্গ : মহিলা	HXX0435321 ফটো উপলব্ধ	687 নাম : বীৰেন্দ্ৰ সোনাৰ পিতাৰ নাম: মীন বাহাদুৰ সোনাৰ ঘৰ নং : ১০৫ বয়স : 38 লিঙ্গ : পুৰুষ	HXX0652461 ফটো উপলব্ধ
688 নাম : সুৰমণী বৰুৱা স্বামীৰ নাম: প্ৰদীপ বৰুৱা ঘৰ নং : ১৫০৬ বয়স : 32 লিঙ্গ : মহিলা	HXX0519140 ফটো উপলব্ধ	689 নাম : সুখেশ্বৰ বৰুৱা পিতাৰ নাম: বিপিন বৰুৱা ঘৰ নং : ১০৫ বয়স : 25 লিঙ্গ : পুৰুষ	HXX0519116 ফটো উপলব্ধ	690 নাম : অঞ্জলী চেতিয়া স্বামীৰ নাম: বিজয় চেতিয়া ঘৰ নং : ১১৭ বয়স : 26 লিঙ্গ : মহিলা	HXX0519157 ফটো উপলব্ধ



691 নাম : দেৱজিত চেতিয়া পিতাৰ নাম: আনন্দ চেতিয়া ঘৰ নং : ১১৭ বয়স : 24 লিঙ্গ : পুৰুষ	HXX0519165 ফটো উপলব্ধ	# 692 নাম : বিজয় চেতিয়া পিতাৰ নাম: আনন্দ চেতিয়া ঘৰ নং : ১১৭ বয়স : 31 লিঙ্গ : পুৰুষ	HXX0435990 ফটো উপলব্ধ	# 693 নাম : অমিৰ লামা পিতাৰ নাম: পেমা লামা ঘৰ নং : ১১২ বয়স : 30 লিঙ্গ : পুৰুষ	PSO0022335 ফটো উপলব্ধ
S 694 নাম : গমা তামাং পিতাৰ নাম: ৰত্ন বাহাদুৰ তামাং ঘৰ নং : ১২১ বয়স : 26 লিঙ্গ : মহিলা	HXX0436212 ফটো উপলব্ধ	695 নাম : নিমা তামাং স্বামীৰ নাম: দাৰা তামাং ঘৰ নং : ১২২ বয়স : 40 লিঙ্গ : মহিলা	HXX1869668 ফটো উপলব্ধ	696 নাম : ৰত্ন বাহাদুৰ লামা পিতাৰ নাম: মন বাহাদুৰ লামা ঘৰ নং : ১২২ বয়স : 34 লিঙ্গ : পুৰুষ	HXX1874726 ফটো উপলব্ধ
697 নাম : প্ৰসন্ন জ্যোতি দাস মাতৃৰ নাম: কমলা দাস ঘৰ নং : 127 বয়স : 24 লিঙ্গ : পুৰুষ	HXX1117530 ফটো উপলব্ধ	698 নাম : সুনিল পাহাৰীয়া পিতাৰ নাম: ৰমেশ পাহাৰীয়া ঘৰ নং : ১২৯ বয়স : 40 লিঙ্গ : পুৰুষ	HXX0435834 ফটো উপলব্ধ	699 নাম : পতলী পাহাৰীয়া স্বামীৰ নাম: সুনীত পাহাৰীয়া ঘৰ নং : ১২৯ বয়স : 37 লিঙ্গ : মহিলা	HXX0435347 ফটো উপলব্ধ
700 নাম : মুননী দেৱী শাহ পিতাৰ নাম: আনন্দী শাহ ঘৰ নং : ১৩০ বয়স : 37 লিঙ্গ : মহিলা	HXX0436139 ফটো উপলব্ধ	701 নাম : অজয় শাহ মাতৃৰ নাম: মুনী দেৱী শাহ ঘৰ নং : 130 বয়স : 20 লিঙ্গ : পুৰুষ	PSO0011437 ফটো উপলব্ধ	702 নাম : প্ৰেম বাঃ ছেত্ৰী পিতাৰ নাম: ধন বাহাদুৰ ছেত্ৰী ঘৰ নং : ১৩১ বয়স : 38 লিঙ্গ : পুৰুষ	HXX1614551 ফটো উপলব্ধ
703 নাম : ৰাহুল লামা পিতাৰ নাম: চাংগি লামা ঘৰ নং : 132 বয়স : 40 লিঙ্গ : পুৰুষ	HXX1887157 ফটো উপলব্ধ	704 নাম : সুসমা লামা স্বামীৰ নাম: ৰাহুল লামা ঘৰ নং : 132 বয়স : 40 লিঙ্গ : মহিলা	HXX1887181 ফটো উপলব্ধ	705 নাম : ৰোহিত লামা পিতাৰ নাম: ৰাহুল লামা ঘৰ নং : 132 বয়স : 24 লিঙ্গ : পুৰুষ	HXX1887173 ফটো উপলব্ধ
706 নাম : ওম প্ৰকাশ সোনাৰ পিতাৰ নাম: টেক বাহাদুৰ সোনাৰ ঘৰ নং : 133 বয়স : 49 লিঙ্গ : পুৰুষ	PSO0001263 ফটো উপলব্ধ	707 নাম : বিমলা সোনাৰ স্বামীৰ নাম: ওম প্ৰকাশ সোনাৰ ঘৰ নং : 133 বয়স : 45 লিঙ্গ : মহিলা	PSO0001313 ফটো উপলব্ধ	708 নাম : বিজয় সোনাৰ পিতাৰ নাম: শ্যাম বাহাদুৰ সোনাৰ ঘৰ নং : 133 বয়স : 36 লিঙ্গ : পুৰুষ	HXX1887033 ফটো উপলব্ধ
709 নাম : সাগৰ সোনাৰ পিতাৰ নাম: ওম প্ৰকাশ সোনাৰ ঘৰ নং : 133 বয়স : 28 লিঙ্গ : পুৰুষ	PSO0001404 ফটো উপলব্ধ	710 নাম : সন্দীপ সোনাৰ পিতাৰ নাম: ওম প্ৰকাশ সোনাৰ ঘৰ নং : 133 বয়স : 26 লিঙ্গ : পুৰুষ	PSO0001339 ফটো উপলব্ধ	711 নাম : ইন্দ্ৰ কুমাৰী সোনাৰ স্বামীৰ নাম: জগ বাহাদুৰ সোনাৰ ঘৰ নং : 134 বয়স : 56 লিঙ্গ : মহিলা	HXX1887041 ফটো উপলব্ধ
712 নাম : অৰ্জুন সোনাৰ পিতাৰ নাম: অমৰ বাহাদুৰ সোনাৰ ঘৰ নং : ১৪১ বয়স : 27 লিঙ্গ : পুৰুষ	HXX1869676 ফটো উপলব্ধ	713 নাম : সুৰ্জ সোনাৰ পিতাৰ নাম: অমৰ বাহাদুৰ সোনাৰ ঘৰ নং : ১৪১ বয়স : 25 লিঙ্গ : পুৰুষ	HXX1874502 ফটো উপলব্ধ	714 নাম : সঞ্জীৱ কালান্দি পিতাৰ নাম: লব কালান্দি ঘৰ নং : ১৪২ বয়স : 39 লিঙ্গ : পুৰুষ	HXX0435354 ফটো উপলব্ধ
715 নাম : মিন কুমাৰী ৰাই স্বামীৰ নাম: তুলীয়েন দত্ত ঘৰ নং : 142 বয়স : 35 লিঙ্গ : মহিলা	PSO0025650 ফটো উপলব্ধ	716 নাম : জেৰু কালান্দি পিতাৰ নাম: ৰাজু কালান্দি ঘৰ নং : ১৪২ বয়স : 31 লিঙ্গ : পুৰুষ	HXX0435404 ফটো উপলব্ধ	717 নাম : জোনা কালান্দি পিতাৰ নাম: গোবিন কালান্দি ঘৰ নং : ১৪২ বয়স : 30 লিঙ্গ : মহিলা	HXX0435388 ফটো উপলব্ধ
718 নাম : অৰিনাশ সিং পিতাৰ নাম: বিজু সিং ঘৰ নং : 142 বয়স : 27 লিঙ্গ : পুৰুষ	PSO0042952 ফটো উপলব্ধ	719 নাম : চুমিতা সিং স্বামীৰ নাম: অৰিনাশ সিং ঘৰ নং : 142 বয়স : 25 লিঙ্গ : মহিলা	PSO0042960 ফটো উপলব্ধ	720 নাম : মনোজ কোঁৱৰ পিতাৰ নাম: ভদ্ৰেশ্বৰ কোঁৱৰ ঘৰ নং : ১৬২ ক বয়স : 23 লিঙ্গ : পুৰুষ	HXX0548354 ফটো উপলব্ধ



721 নাম : পাচনি কলাইট পিতাৰ নাম: পল কলাইট ঘৰ নং : ১৬৫ ক বয়স : 25 লিঙ্গ : পুৰুষ	HXX0435420 ফটো উপলব্ধ	722 নাম : কোহিমা দাস স্বামীৰ নাম: পাপু দাস ঘৰ নং : 189 খ বয়স : 32 লিঙ্গ : মহিলা	HXX0610840 ফটো উপলব্ধ	723 নাম : দীপ বৰগোহাঁই পিতাৰ নাম: জগত বৰগোহাঁই ঘৰ নং : ১৯৬ বয়স : 31 লিঙ্গ : পুৰুষ	HXX0436097 ফটো উপলব্ধ
# 724 নাম : বশিা হুকুমিয়া বৰগোহায়েন স্বামীৰ নাম: সঞ্জীৱ বুঢ়াগোহাঁই ঘৰ নং : ২২৪ বয়স : 31 লিঙ্গ : মহিলা	HXX0594440 ফটো উপলব্ধ	# 725 নাম : দিলীপ কুমাৰ ঠাকুৰ মাতৃৰ নাম: যমুনা ঠাকুৰ ঘৰ নং : ২২৩ বয়স : 31 লিঙ্গ : পুৰুষ	HXX0435362 ফটো উপলব্ধ	# 726 নাম : চান লিসু বৰগোহাঁই স্বামীৰ নাম: দীপ বৰগোহাঁই ঘৰ নং : ১৯৬ বয়স : 33 লিঙ্গ : মহিলা	HXX0436113 ফটো উপলব্ধ
727 নাম : নিতালী সিং পিতাৰ নাম: দিলীপ সিং ঘৰ নং : 201 বয়স : 28 লিঙ্গ : মহিলা	HXX1889419 ফটো উপলব্ধ	728 নাম : ওকুল ছেত্ৰী পিতাৰ নাম: দিল বাহাদুৰ ছেত্ৰী ঘৰ নং : 202 বয়স : 27 লিঙ্গ : পুৰুষ	HXX1629807 ফটো উপলব্ধ	729 নাম : দিল বাহাদুৰ ছেত্ৰী পিতাৰ নাম: দেহিবোৰ ছেত্ৰী ঘৰ নং : 204 বয়স : 65 লিঙ্গ : পুৰুষ	HXX0495010 ফটো উপলব্ধ
730 নাম : ভাৰতী ছেত্ৰী স্বামীৰ নাম: দিল বাহাদুৰ ছেত্ৰী ঘৰ নং : 204 বয়স : 56 লিঙ্গ : মহিলা	HXX0495044 ফটো উপলব্ধ	731 নাম : ৱিজু ছেত্ৰী পিতাৰ নাম: দিল বাহাদুৰ ছেত্ৰী ঘৰ নং : 204 বয়স : 35 লিঙ্গ : পুৰুষ	HXX0495036 ফটো উপলব্ধ	732 নাম : মাৰ্থা তাটে স্বামীৰ নাম: জয়াৰৰ তাটে তাটে ঘৰ নং : ২০৫ বয়স : 50 লিঙ্গ : মহিলা	HXX1493790 ফটো উপলব্ধ
733 নাম : চুমতি লিসু পিতাৰ নাম: টাৰা বীৰ লিসু ঘৰ নং : ২০৬ বয়স : 32 লিঙ্গ : মহিলা	HXX1493675 ফটো উপলব্ধ	734 নাম : জনালী নাগ স্বামীৰ নাম: শৈল নাগ ঘৰ নং : ২০৭ বয়স : 34 লিঙ্গ : মহিলা	HXX1565985 ফটো উপলব্ধ	735 নাম : মাজনী কালন্দি পিতাৰ নাম: ৰাজু কালন্দি ঘৰ নং : ২০৭ বয়স : 32 লিঙ্গ : মহিলা	HXX1493592 ফটো উপলব্ধ
736 নাম : আলিমা তাঁতী পিতাৰ নাম: শেৰা তাঁতী ঘৰ নং : ২০৮ বয়স : 25 লিঙ্গ : মহিলা	HXX1566140 ফটো উপলব্ধ	737 নাম : অনন্তী তাঁতী পিতাৰ নাম: শেৰা তাঁতী ঘৰ নং : ২০৮ বয়স : 24 লিঙ্গ : মহিলা	HXX1566231 ফটো উপলব্ধ	738 নাম : লক্ষ্মী গঢ় স্বামীৰ নাম: বুধুৱা গঢ় ঘৰ নং : ২০৯ বয়স : 55 লিঙ্গ : মহিলা	HXX1566264 ফটো উপলব্ধ
E 739 নাম : মলিনা কৰ্মকাৰ স্বামীৰ নাম: নুৰাশ কৰ্মকাৰ ঘৰ নং : ২১৩ বয়স : ৪৩ লিঙ্গ : মহিলা	HXX1565456 ফটো উপলব্ধ	S 740 নাম : জনালী কৰ্মকাৰ স্বামীৰ নাম: সুনীল কৰ্মকাৰ ঘৰ নং : ২১৩ বয়স : ২৪ লিঙ্গ : মহিলা	HXX1565639 ফটো উপলব্ধ	741 নাম : পাপু দাস পিতাৰ নাম: দুতিৰাম দাস ঘৰ নং : 189 খ বয়স : 35 লিঙ্গ : পুৰুষ	HXX0610063 ফটো উপলব্ধ
# 742 নাম : অৰ্জুন দাশ পিতাৰ নাম: কিশান দেব দাশ ঘৰ নং : ২২৬ বয়স : 28 লিঙ্গ : পুৰুষ	HXX1362755 ফটো উপলব্ধ	# 743 নাম : প্ৰিতি দাস স্বামীৰ নাম: অৰ্জুন দাস ঘৰ নং : ২২৬ বয়স : 27 লিঙ্গ : মহিলা	HXX1882034 ফটো উপলব্ধ	# 744 নাম : ডাঙ্গৰ বাহাদুৰ ৰাই পিতাৰ নাম: চন্দ্ৰ বাহাদুৰ ৰাই ঘৰ নং : ২২৭ বয়স : 27 লিঙ্গ : পুৰুষ	HXX1612548 ফটো উপলব্ধ



745	1	PSO0141499	ফটো উপলব্ধ	নাম : বিকাশ দাস পিতাৰ নাম: মুকুট দাস ঘৰ নং : ৯৯ ক বয়স : 28 লিঙ্গ : পুৰুষ
746	1	PSO0141564	ফটো উপলব্ধ	নাম : মীৰমেৰী মোদী সোনোৱাল স্বামীৰ নাম: মুকুট সোনোৱাল ঘৰ নং : ৫৩ ক বয়স : 28 লিঙ্গ : মহিলা
747	1	PSO0141655	ফটো উপলব্ধ	নাম : ৰবি বুঢ়াগোঁহাই পিতাৰ নাম: সোনেশ্বৰ বুঢ়াগোঁহাই ঘৰ নং : ৩৯ ক বয়স : 18 লিঙ্গ : পুৰুষ
748	1	PSO0142307	ফটো উপলব্ধ	নাম : ৰশিাতা দাস পিতাৰ নাম: নিমল দাস ঘৰ নং : ৮৪ বয়স : 18 লিঙ্গ : মহিলা
749	1	PSO0142422	ফটো উপলব্ধ	নাম : হীৰেশ বুঢ়াগোঁহাই পিতাৰ নাম: ৰত্নেশ্বৰ বুঢ়াগোঁহাই ঘৰ নং : ৩০ বয়স : 19 লিঙ্গ : পুৰুষ
750	1	PSO0142463	ফটো উপলব্ধ	নাম : মালা হাতীমুৰীয়া শইকীয়া স্বামীৰ নাম: অংকুৰ শইকীয়া ঘৰ নং : ৩৮ বয়স : 23 লিঙ্গ : মহিলা
751	1	PSO0142471	ফটো উপলব্ধ	নাম : উৎপল দাস পিতাৰ নাম: উজ্জল দাস ঘৰ নং : ৮৬ বয়স : 18 লিঙ্গ : পুৰুষ
752	1	PSO0142489	ফটো উপলব্ধ	নাম : দুলাপ দাস পিতাৰ নাম: মোহন দাস ঘৰ নং : ৮৭ বয়স : 19 লিঙ্গ : পুৰুষ
753	1	PSO0142497	ফটো উপলব্ধ	নাম : পৰিষ্কীত শইকীয়া পিতাৰ নাম: ৰবীন্দ্র শইকীয়া ঘৰ নং : ৩৮ বয়স : 19 লিঙ্গ : পুৰুষ
754	1	PSO0142505	ফটো উপলব্ধ	নাম : কুহি গগৈ বৰা স্বামীৰ নাম: দিপান্ত বৰা ঘৰ নং : ৭ বয়স : 20 লিঙ্গ : মহিলা
755	1	PSO0142513	ফটো উপলব্ধ	নাম : চিৰাজ গগৈ পিতাৰ নাম: পুষ্প গগৈ ঘৰ নং : ৬৪ ক বয়স : 22 লিঙ্গ : পুৰুষ
756	1	PSO0142521	ফটো উপলব্ধ	নাম : ৰশী দৰ্জী গগৈ স্বামীৰ নাম: প্ৰশান্ত গগৈ ঘৰ নং : ৯৪ বয়স : 23 লিঙ্গ : মহিলা
757	1	PSO0142547	ফটো উপলব্ধ	নাম : অৰ্জুন ছেত্ৰি পিতাৰ নাম: ৰিজু ছেত্ৰি ঘৰ নং : ২০৪ বয়স : 20 লিঙ্গ : পুৰুষ
758	1	PSO0142562	ফটো উপলব্ধ	নাম : বিকাশ বুঢ়াগোঁহাই পিতাৰ নাম: কানাই বুঢ়াগোঁহাই ঘৰ নং : ৩৬ বয়স : 18 লিঙ্গ : পুৰুষ
759	1	PSO0142570	ফটো উপলব্ধ	নাম : ৰাহুল ছেত্ৰি পিতাৰ নাম: দিল বাহাদুৰ ছেত্ৰি ঘৰ নং : ২০৪ বয়স : 36 লিঙ্গ : পুৰুষ
760	1	PSO0142588	ফটো উপলব্ধ	নাম : মীনা মায়া ছেত্ৰি স্বামীৰ নাম: ৰিজু ছেত্ৰি ঘৰ নং : ২০৪ বয়স : 38 লিঙ্গ : মহিলা
761	1	PSO0142596	ফটো উপলব্ধ	নাম : বিকীমনি দাস স্বামীৰ নাম: টংকেশ্বৰ দাস ঘৰ নং : ৮৫ খ বয়স : 31 লিঙ্গ : মহিলা
762	1	PSO0142612	ফটো উপলব্ধ	নাম : মহন্ত হাজৰিকা পিতাৰ নাম: বিৰেন হাজৰিকা ঘৰ নং : ৪০ বয়স : 20 লিঙ্গ : পুৰুষ
763	1	PSO0142620	ফটো উপলব্ধ	নাম : নিতুমণি দাস পিতাৰ নাম: ৰাজু দাস ঘৰ নং : ৮৫ বয়স : 20 লিঙ্গ : পুৰুষ
764	1	PSO0143032	ফটো উপলব্ধ	নাম : ভাইটিৰাজ গগৈ মাতৃৰ নাম: লবিতা গগৈ ঘৰ নং : ৩৫ বয়স : 18 লিঙ্গ : পুৰুষ
765	1	PSO0143040	ফটো উপলব্ধ	নাম : ৰুণজন দাস পিতাৰ নাম: যোগেন দাস ঘৰ নং : ৬৯ বয়স : 25 লিঙ্গ : মহিলা
766	1	PSO0143065	ফটো উপলব্ধ	নাম : স্নাতা হাজৰিকা পিতাৰ নাম: উমা হাজৰিকা ঘৰ নং : ৩৪ ক বয়স : 19 লিঙ্গ : মহিলা
767	1	PSO0143115	ফটো উপলব্ধ	নাম : ববী হাজৰিকা মাতৃৰ নাম: তৃষ্ণা হাজৰিকা ঘৰ নং : ৩৪ বয়স : 19 লিঙ্গ : মহিলা
R 768	1	PSO0143248	ফটো উপলব্ধ	নাম : বিকাশ বুঢ়াগোঁহাই পিতাৰ নাম: কানাই বুঢ়াগোঁহাই ঘৰ নং : ৩৬ বয়স : 18 লিঙ্গ : পুৰুষ
769	1	PSO0143305	ফটো উপলব্ধ	নাম : বিকাশ ফুকন পিতাৰ নাম: কমলাকান্ত ফুকন ঘৰ নং : ৪৪ খ বয়স : 18 লিঙ্গ : পুৰুষ
770	1	PSO0143362	ফটো উপলব্ধ	নাম : ৰশী বুঢ়াগোঁহাই পিতাৰ নাম: চন্দ্ৰেশ্বৰ বুঢ়াগোঁহাই ঘৰ নং : ৩৯ বয়স : 19 লিঙ্গ : মহিলা
771	1	HXX0203133	ফটো উপলব্ধ	নাম : কুঞ্জলতা বৰুৱা পিতাৰ নাম: জীৱন বৰুৱা ঘৰ নং : ২৫ বয়স : 28 লিঙ্গ : মহিলা
772	1	PSO0146555	ফটো উপলব্ধ	নাম : মোচুমী দাস চেতিয়া স্বামীৰ নাম: দেৱজিত চেতিয়া ঘৰ নং : ১১৭ বয়স : 22 লিঙ্গ : মহিলা
773	1	PSO0149245	ফটো উপলব্ধ	নাম : অৰিনাশ দাস মাতৃৰ নাম: দিপালী বুঢ়াগোঁহাই ঘৰ নং : ১০৫ বয়স : 19 লিঙ্গ : পুৰুষ
774	1	PSO0149260	ফটো উপলব্ধ	নাম : অভিনাশ বৰ্মন অন্যান্য: আনন্দা দাস ঘৰ নং : ৯৭ বয়স : 19 লিঙ্গ : মহিলা



775	1	PSO0151902
নাম : বুৰ্মী দাস স্বামীৰ নাম: জয়ন্ত দাস ঘৰ নং : ৭৪ বয়স : 37 লিঙ্গ : মহিলা		
ফটো উপলব্ধ		

776	1	PSO0172544
নাম : পৰিসীতা দাস পিতাৰ নাম: দিলীপ দাস ঘৰ নং : ৯৩ বয়স : 20 লিঙ্গ : মহিলা		
ফটো উপলব্ধ		

777	1	PSO0172593
নাম : অমিত দাস পিতাৰ নাম: অৰুণ দাস ঘৰ নং : ৯৮ ক বয়স : 18 লিঙ্গ : পুৰুষ		
ফটো উপলব্ধ		

#2 778	1	PSO0175208
নাম : সীতামনি দাস পিতাৰ নাম: লক্ষী কান্ত দাস ঘৰ নং : ২২১ বয়স : 32 লিঙ্গ : মহিলা		
ফটো উপলব্ধ		

779	1	CZH0327346
নাম : প্ৰণব জ্যোতি পিতাৰ নাম: বুবাই কলিতা ঘৰ নং : ১০৭ বয়স : 50 লিঙ্গ : পুৰুষ		
ফটো উপলব্ধ		

780	1	PSO0196089
নাম : বাশি বুঢ়াগোঁহাই দাস স্বামীৰ নাম: অবিনাশ দাস ঘৰ নং : ১০৫ বয়স : 19 লিঙ্গ : মহিলা		
ফটো উপলব্ধ		

781	1	PSO0196113
নাম : কিৰিছতিনা মুণ্ডা কৰ্মকাৰ স্বামীৰ নাম: বিশাল কৰ্মকাৰ ঘৰ নং : ১৫ বয়স : 27 লিঙ্গ : মহিলা		
ফটো উপলব্ধ		

782	1	PSO0205575
নাম : গোলাপী দাস স্বামীৰ নাম: দিলীপ দাস ঘৰ নং : ৯৩ বয়স : 41 লিঙ্গ : মহিলা		
ফটো উপলব্ধ		

783	1	FJS0442103
নাম : পূজা গগৈ স্বামীৰ নাম: লক্ষী গগৈ ঘৰ নং : ২১৭ বয়স : 29 লিঙ্গ : মহিলা		
ফটো উপলব্ধ		



784	1	PSO0247569
নাম : ইনানে মেন্দ্র স্বামীৰ নাম: দিপেন গগৈ ঘৰ নং : ৩৫ বয়স : 23 লিঙ্গ : মহিলা		
ফটো উপলব্ধ		

785	1	PSO0248658
নাম : তনজ সোনোৱাল পিতাৰ নাম: বিজয় সোনোৱাল ঘৰ নং : ৪৪ বয়স : 18 লিঙ্গ : পুৰুষ		
ফটো উপলব্ধ		

786	1	PSO0248666
নাম : মিনা সোনোৱাল স্বামীৰ নাম: মনজ সোনোৱাল ঘৰ নং : ৫৩ ক বয়স : 36 লিঙ্গ : মহিলা		
ফটো উপলব্ধ		

787	1	PSO0248740
নাম : আয়াম লেগ সোণোৱাল স্বামীৰ নাম: বাজেন সোনোৱাল ঘৰ নং : ৫৩ ক বয়স : 22 লিঙ্গ : মহিলা		
ফটো উপলব্ধ		

788	1	PSO0248724
নাম : ভন ফকন বুঢ়াগোহাঁই স্বামীৰ নাম: মাধৱ বুঢ়াগোহাঁই ঘৰ নং : ৫৯ ক বয়স : 18 লিঙ্গ : মহিলা		
ফটো উপলব্ধ		

789	1	HXX0001858
নাম : তুলা ডেকা স্বামীৰ নাম: থানেশ্বৰ ঘৰ নং : ২১ বয়স : 46 লিঙ্গ : মহিলা		
ফটো উপলব্ধ		

790	1	HXX0001857
নাম : থানেশ্বৰ ডেকা পিতাৰ নাম: ভাটৰাম ঘৰ নং : ২১ বয়স : 47 লিঙ্গ : পুৰুষ		
ফটো উপলব্ধ		

791	1	HXX3239267
নাম : গোবিন্দ বড়া পিতাৰ নাম: চন্দ্ৰ বড়া ঘৰ নং : ৫৫ বয়স : 43 লিঙ্গ : পুৰুষ		
ফটো উপলব্ধ		

792	1	PSO0254730
নাম : নয়নজ্যোতি গগৈ পিতাৰ নাম: নোমল গগৈ ঘৰ নং : ২১ বয়স : 18 লিঙ্গ : পুৰুষ		
ফটো উপলব্ধ		

793	1	PSO0254722
নাম : বশীকা চিৰিং বড়া স্বামীৰ নাম: সত্যজিত বড়া ঘৰ নং : ২৭ বয়স : 19 লিঙ্গ : মহিলা		
ফটো উপলব্ধ		

794	1	PSO0254714
নাম : লাকী গগৈ বুঢ়াগোহাঁই স্বামীৰ নাম: চাণ্ডু বুঢ়াগোহাঁই ঘৰ নং : ২৬ বয়স : 18 লিঙ্গ : মহিলা		
ফটো উপলব্ধ		

ভোটাৰৰ সাৰাংশ

A) ভোটাৰৰ সংখ্যা

	তালিকাৰ প্ৰকাৰ	তালিকাৰ চিনাক্তকৰণ	ভোটাৰৰ সংখ্যা							
			পুৰুষ	মহিলা	ওয় লিঙ্গ	মুঠ				
I	মূল তালিকা	মূল তালিকা	বিশেষ সংশোধন, 2026 চনৰ পূৰ্বৰ 2025 চনৰ মূল তালিকাৰ লগত থকা সংযোজন সমূহ একত্ৰিতকৰণ কৰা তালিকা।				384	360	0	744
II	যোগ তালিকা	পৰিপূৰক 1	বিশেষ সংক্ষিপ্ত সংশোধন, 2026				18	21	0	39
		পৰিপূৰক 2	অনবিচ্ছিন্ন সংশোধন 2026				4	7	0	11
			মুঠ				22	28	0	50
III	বিয়োজন তালিকা	পৰিপূৰক 1	বিশেষ সংক্ষিপ্ত সংশোধন, 2026				10	27	0	37
		পৰিপূৰক 2	অনবিচ্ছিন্ন সংশোধন 2026				1	0	0	1
			মুঠ				11	27	0	38
IV	লিংগ ক্ষেত্ৰত পৰিবৰ্তনৰ বাবে পাৰ্থক্য					0	0	0	0	
এই সংশোধনৰ পিছত ভোটাৰ তালিকাত ভোটাৰৰ মুঠ সংখ্যা (I+II-III+IV)						395	361	0	756	

B) শুধৰনীৰ সংখ্যা

তালিকাৰ প্ৰকাৰ	তালিকাৰ চিনাক্তকৰণ	শুধৰনীৰ সংখ্যা
পৰিপূৰক 1	বিশেষ সংক্ষিপ্ত সংশোধন, 2026	120
পৰিপূৰক 2	অনবিচ্ছিন্ন সংশোধন 2026	4
	মুঠ	124

নিৰ্বাচক পঞ্জীয়ন বিষয়াৰ স্বাক্ষৰ

E-মৃত, S-স্থানান্তৰিত/ বাসস্থান পৰিবৰ্তন, R-প্ৰতিলিপি, M-নিখোজ, Q-অযোগ্য