

ভোটাৰ তালিকা 2026 S03 অসম



বিধানসভা সমষ্টিৰ নম্বৰ, নাম আৰু সংৰক্ষণৰ স্থিতি : 81 - শদিয়া (সাধাৰণ)		খণ্ড নং : 34																			
এই বিধানসভা সমষ্টিত কোন সংসদীয় সমষ্টিৰ অন্তৰ্গত তাৰ নম্বৰ, নাম আৰু সংৰক্ষণ স্থিতি : 12 - লক্ষীমপুৰ (সাধাৰণ)																					
1. সংশোধনৰ বিৱৰণ																					
সংশোধনৰ বছৰ	2026	তালিকাৰ চিনাক্তকৰণ																			
ভিত্তি তাৰিখ	01-04-2026	বিশেষ সংশোধন, 2026 চনৰ পূৰ্বৰ 2025 চনৰ মূল তালিকাৰ লগত থকা সংযোজন সমূহ একত্ৰিতকৰণ কৰা তালিকা।																			
সংশোধনৰ প্ৰকাৰ	বিশেষ সংশোধন 2026																				
প্ৰকাশনৰ তাৰিখ	23-03-2026																				
2. খণ্ড আৰু ভোটগ্ৰহন কেন্দ্ৰৰ বিৱৰণ																					
খণ্ডৰ অন্তৰ্গত এলেকা সমূহৰ নম্বৰ আৰু নাম																					
1-ন-তৰানী		<table style="width: 100%; border-collapse: collapse;"> <tr> <td>মূল চহৰ/গাওঁ</td> <td>: ন তৰাণি</td> </tr> <tr> <td>ৱাৰ্ড নং</td> <td>:</td> </tr> <tr> <td>ডাকঘৰ</td> <td>: চপাখোৱা</td> </tr> <tr> <td>পুলিচ থানা</td> <td>: শদিয়া</td> </tr> <tr> <td>ব্লক</td> <td>: শদিয়া</td> </tr> <tr> <td>ৰাজহ চক্ৰ</td> <td>: শদিয়া</td> </tr> <tr> <td>জিলা</td> <td>: তিনিচুকীয়া</td> </tr> <tr> <td>পিনকোড</td> <td>: 786157</td> </tr> </table>				মূল চহৰ/গাওঁ	: ন তৰাণি	ৱাৰ্ড নং	:	ডাকঘৰ	: চপাখোৱা	পুলিচ থানা	: শদিয়া	ব্লক	: শদিয়া	ৰাজহ চক্ৰ	: শদিয়া	জিলা	: তিনিচুকীয়া	পিনকোড	: 786157
মূল চহৰ/গাওঁ	: ন তৰাণি																				
ৱাৰ্ড নং	:																				
ডাকঘৰ	: চপাখোৱা																				
পুলিচ থানা	: শদিয়া																				
ব্লক	: শদিয়া																				
ৰাজহ চক্ৰ	: শদিয়া																				
জিলা	: তিনিচুকীয়া																				
পিনকোড	: 786157																				
2-শিলঘাট (অংশ)																					
3. ভোটগ্ৰহন কেন্দ্ৰৰ বিৱৰণ																					
ভোটগ্ৰহন কেন্দ্ৰৰ নম্বৰ আৰু নাম :		ভোটগ্ৰহন কেন্দ্ৰৰ প্ৰকাৰ (পুৰুষ/মহিলা/সাধাৰণ)		সাধাৰণ																	
34 - ন-তৰাণি মধ্য ইংৰাজী বিদ্যালয় (সোঁ অংশ)		খণ্ডৰ অন্তৰ্গত সহায়ক ভোটগ্ৰহন কেন্দ্ৰৰ সংখ্যা :		0																	
ভোটগ্ৰহন কেন্দ্ৰৰ ঠিকনা :																					
ন-তৰাণি মধ্য ইংৰাজী বিদ্যালয়, ১, ন-তৰাণি, ডাকঘৰ-চপাখোৱা থানা-শদিয়া, জিলা-তিনিচুকীয়া, পিনকোড-৭৮৬১৫৭																					
4. ভোটাৰৰ সংখ্যা																					
আৰম্ভনি ক্ৰমিক নং	শেষ ক্ৰমিক নং	মুঠ ভোটাৰ																			
		পুৰুষ	মহিলা	৩য় লিঙ্গ	মুঠ																
1	661	322	309	0	631																

নিৰ্বাচক পঞ্জীয়ন বিষয়াৰ স্বাক্ষৰ

Nazri Naksha

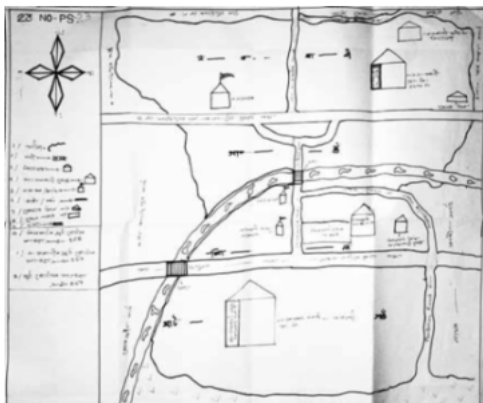

Google Map View

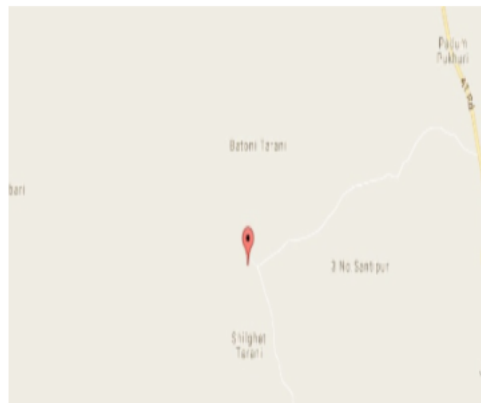

Polling Station Building Front View



ভোটগ্ৰহন কেন্দ্ৰৰ সন্মুখৰ দৃশ্য



Cad View

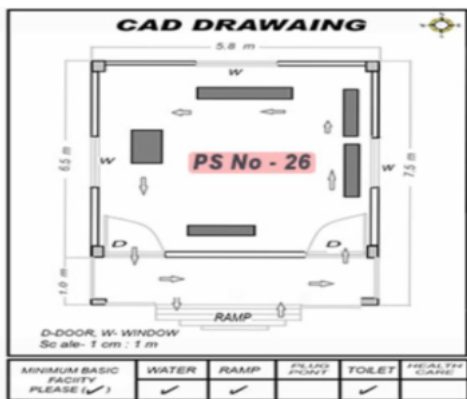

Key MAP View

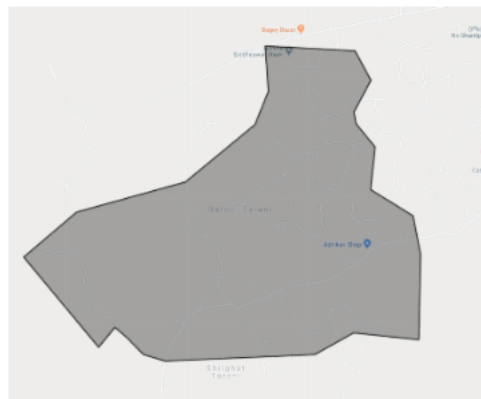



1 নাম : মুকুট গগৈ পিতাৰ নাম: হৰমান গগৈ ঘৰ নং : 1 বয়স : 53 লিঙ্গ : পুৰুষ	HXX1756872 ফটো উপলব্ধ	# 2 নাম : বঞ্জিত গগৈ পিতাৰ নাম: ধনবৰ গগৈ ঘৰ নং : 67 বয়স : 50 লিঙ্গ : পুৰুষ	PSO0108076 ফটো উপলব্ধ	# 3 নাম : সুৰভি সোনোৱাল গগৈ স্বামীৰ নাম: কুশল গগৈ ঘৰ নং : 65 বয়স : 47 লিঙ্গ : মহিলা	HXX1934583 ফটো উপলব্ধ
4 নাম : জিতালী গগৈ স্বামীৰ নাম: মুকুত গগৈ ঘৰ নং : 1 বয়স : 43 লিঙ্গ : মহিলা	HXX1756918 ফটো উপলব্ধ	# 5 নাম : ইনচ গগৈ পিতাৰ নাম: কুশল গগৈ ঘৰ নং : 65 বয়স : 35 লিঙ্গ : পুৰুষ	HXX1934594 ফটো উপলব্ধ	# 6 নাম : কৃষ্ণ কান্ত গগৈ পিতাৰ নাম: বঞ্জিত গগৈ ঘৰ নং : 67 বয়স : 21 লিঙ্গ : পুৰুষ	PSO0108092 ফটো উপলব্ধ
7 নাম : গিৰিন্দ্র গগৈ পিতাৰ নাম: মহন্ত গগৈ ঘৰ নং : 2 বয়স : 34 লিঙ্গ : পুৰুষ	HXX1756941 ফটো উপলব্ধ	8 নাম : ৰূপা গুৰুং গগৈ স্বামীৰ নাম: গিৰিন্দ্র গগৈ ঘৰ নং : 2 বয়স : 25 লিঙ্গ : মহিলা	HXX0624544 ফটো উপলব্ধ	9 নাম : কৃষ্ণকান্ত গগৈ পিতাৰ নাম: প্ৰমোদ গগৈ ঘৰ নং : 23 বয়স : 23 লিঙ্গ : পুৰুষ	PSO0075473 ফটো উপলব্ধ
#2 10 নাম : নিৰ্মল গগৈ পিতাৰ নাম: তনুত গগৈ ঘৰ নং : 2ক বয়স : 22 লিঙ্গ : পুৰুষ	PSO0105874 ফটো উপলব্ধ	11 নাম : মুনি গগৈ স্বামীৰ নাম: কৃষ্ণ কান্ত গগৈ ঘৰ নং : 2ক বয়স : 22 লিঙ্গ : মহিলা	PSO0108027 ফটো উপলব্ধ	12 নাম : কৃষ্ণ কান্ত গগৈ পিতাৰ নাম: প্ৰমোদ গগৈ ঘৰ নং : 2ক বয়স : 23 লিঙ্গ : পুৰুষ	HXX1879600 ফটো উপলব্ধ
13 নাম : মহন্ত গগৈ পিতাৰ নাম: লক্ষেশ্বৰ গগৈ ঘৰ নং : 2খ বয়স : 55 লিঙ্গ : পুৰুষ	HXX1934710 ফটো উপলব্ধ	14 নাম : লবন্তী গগৈ স্বামীৰ নাম: মহন্ত গগৈ ঘৰ নং : 2খ বয়স : 49 লিঙ্গ : মহিলা	HXX1934721 ফটো উপলব্ধ	15 নাম : প্ৰমোদ গগৈ পিতাৰ নাম: লক্ষেশ্বৰ গগৈ ঘৰ নং : 2ক বয়স : 45 লিঙ্গ : পুৰুষ	HXX1934674 ফটো উপলব্ধ
16 নাম : পূৰ্বী গগৈ স্বামীৰ নাম: প্ৰমোদ গগৈ ঘৰ নং : 2ক বয়স : 43 লিঙ্গ : মহিলা	HXX1934685 ফটো উপলব্ধ	# 17 নাম : তনুত গগৈ পিতাৰ নাম: লক্ষেশ্বৰ ঘৰ নং : 2গ বয়স : 43 লিঙ্গ : পুৰুষ	HXX1934696 ফটো উপলব্ধ	18 নাম : গোবিন্দ গগৈ পিতাৰ নাম: লক্ষেশ্ব গগৈ ঘৰ নং : 2ক বয়স : 41 লিঙ্গ : পুৰুষ	HXX1934663 ফটো উপলব্ধ
# 19 নাম : ইন্দিৰা গগৈ স্বামীৰ নাম: তনুত গগৈ ঘৰ নং : 2গ বয়স : 39 লিঙ্গ : মহিলা	HXX1934709 ফটো উপলব্ধ	20 নাম : বিক্ৰম গগৈ পিতাৰ নাম: মহন্ত গগৈ ঘৰ নং : 2খ বয়স : 31 লিঙ্গ : পুৰুষ	HXX1934732 ফটো উপলব্ধ	21 নাম : প্ৰবীনা চিৰিং স্বামীৰ নাম: ব্ৰহ্মা চিৰিং ঘৰ নং : 3 বয়স : 41 লিঙ্গ : মহিলা	HXX1934754 ফটো উপলব্ধ
22 নাম : বৰ্মা চিৰিং পিতাৰ নাম: চেনীধৰ চিৰিং ঘৰ নং : 3 বয়স : 41 লিঙ্গ : পুৰুষ	HXX1934743 ফটো উপলব্ধ	23 নাম : অঞ্জুমনি চিৰিং পিতাৰ নাম: ব্ৰহ্মা চিৰিং ঘৰ নং : 3 বয়স : 24 লিঙ্গ : মহিলা	HXX0518589 ফটো উপলব্ধ	24 নাম : বিমল গগৈ পিতাৰ নাম: লিলেশ্বৰ খুমটাই ঘৰ নং : 8 বয়স : 54 লিঙ্গ : পুৰুষ	HXX1934765 ফটো উপলব্ধ
25 নাম : অনিমা গগৈ স্বামীৰ নাম: বিমল গগৈ ঘৰ নং : 8 বয়স : 51 লিঙ্গ : মহিলা	HXX1934776 ফটো উপলব্ধ	26 নাম : পংকজ গগৈ পিতাৰ নাম: বিমল গগৈ ঘৰ নং : 8 বয়স : 35 লিঙ্গ : পুৰুষ	HXX1934787 ফটো উপলব্ধ	27 নাম : দীপক গগৈ পিতাৰ নাম: বিমল গগৈ ঘৰ নং : 8 বয়স : 35 লিঙ্গ : পুৰুষ	HXX1934798 ফটো উপলব্ধ
28 নাম : মন গগৈ পিতাৰ নাম: দীপক গগৈ ঘৰ নং : 8 বয়স : 34 লিঙ্গ : মহিলা	HXX1934801 ফটো উপলব্ধ	29 নাম : শেৰালী বুঢ়াগোঁহাই স্বামীৰ নাম: পংকজ গগৈ ঘৰ নং : 8 বয়স : 32 লিঙ্গ : মহিলা	HXX0290221 ফটো উপলব্ধ	# 30 নাম : ৰাধিকা ছেত্ৰী স্বামীৰ নাম: গোবিন্দ ছেত্ৰী ঘৰ নং : 4 বয়স : 32 লিঙ্গ : মহিলা	HXX1494228 ফটো উপলব্ধ



31 নাম : বৰ্মা গগৈ পিতাৰ নাম: বিমল গগৈ ঘৰ নং : 08 বয়স : 28 লিঙ্গ : পুৰুষ	HXX0176370 ফটো উপলব্ধ	32 নাম : বিন্দা গগৈ স্বামীৰ নাম: চুৰেন গগৈ ঘৰ নং : 5 বয়স : 76 লিঙ্গ : মহিলা	HXX1934812 ফটো উপলব্ধ	33 নাম : কমলেশ্বৰ গগৈ মাতৃৰ নাম: বিন্দা গগৈ ঘৰ নং : 5 বয়স : 51 লিঙ্গ : পুৰুষ	HXX1934823 ফটো উপলব্ধ
34 নাম : নিৰ্মল গগৈ মাতৃৰ নাম: বিন্দা গগৈ ঘৰ নং : 5 বয়স : 48 লিঙ্গ : পুৰুষ	HXX1934856 ফটো উপলব্ধ	35 নাম : কল্পনা গগৈ স্বামীৰ নাম: নিৰ্মল গগৈ ঘৰ নং : 5 বয়স : 48 লিঙ্গ : মহিলা	HXX1934867 ফটো উপলব্ধ	36 নাম : দিপালী গগৈ স্বামীৰ নাম: কমলেশ্বৰ ঘৰ নং : 5 বয়স : 44 লিঙ্গ : মহিলা	HXX1934834 ফটো উপলব্ধ
37 নাম : সুখেশ্বৰ গগৈ মাতৃৰ নাম: বিন্দা গগৈ ঘৰ নং : 5 বয়স : 41 লিঙ্গ : পুৰুষ	HXX1934878 ফটো উপলব্ধ	38 নাম : ধ্ৰুৱ গগৈ পিতাৰ নাম: কমলেশ্বৰ গগৈ ঘৰ নং : 05 বয়স : 30 লিঙ্গ : পুৰুষ	HXX0164780 ফটো উপলব্ধ	39 নাম : কৰৱী গগৈ স্বামীৰ নাম: সুখেশ্বৰ গগৈ ঘৰ নং : 5 বয়স : 29 লিঙ্গ : মহিলা	HXX0518571 ফটো উপলব্ধ
40 নাম : সোনমনি গগৈ স্বামীৰ নাম: ধ্ৰুৱ গগৈ ঘৰ নং : 5 বয়স : 25 লিঙ্গ : মহিলা	HXX0518563 ফটো উপলব্ধ	# 41 নাম : গণেশ গগৈ পিতাৰ নাম: মূলেশ্বৰ গগৈ ঘৰ নং : 32 বয়স : 55 লিঙ্গ : পুৰুষ	HXX1934889 ফটো উপলব্ধ	# 42 নাম : বনুমাঈ গগৈ স্বামীৰ নাম: গণেশ গগৈ ঘৰ নং : 32 বয়স : 45 লিঙ্গ : মহিলা	HXX1934890 ফটো উপলব্ধ
S 43 নাম : মীনা কুমাৰী থাপা স্বামীৰ নাম: ৰত্ন থাপা ঘৰ নং : 6 বয়স : 45 লিঙ্গ : মহিলা	HXX1941839 ফটো উপলব্ধ	# 44 নাম : ডেইজী গগৈ পিতাৰ নাম: গনেশ গগৈ ঘৰ নং : 32 বয়স : 27 লিঙ্গ : মহিলা	HXX0174813 ফটো উপলব্ধ	45 নাম : মহেন্দ্ৰ গগৈ পিতাৰ নাম: লিলেশ্বৰ গগৈ ঘৰ নং : 9 বয়স : 46 লিঙ্গ : পুৰুষ	HXX1934925 ফটো উপলব্ধ
46 নাম : সৰমী গগৈ স্বামীৰ নাম: মহেন্দ্ৰ গগৈ ঘৰ নং : 9 বয়স : 44 লিঙ্গ : মহিলা	HXX1934936 ফটো উপলব্ধ	47 নাম : তুষা গগৈ পিতাৰ নাম: মহেন্দ্ৰ গগৈ ঘৰ নং : 9 বয়স : 23 লিঙ্গ : মহিলা	HXX1413335 ফটো উপলব্ধ	E 48 নাম : দামোদৰ কোঁৱৰ পিতাৰ নাম: পদেশ্বৰ ঘৰ নং : 8 বয়স : 88 লিঙ্গ : পুৰুষ	HXX1934947 ফটো উপলব্ধ
# 49 নাম : মুনিন্দ্ৰ কোঁৱৰ পিতাৰ নাম: দামোদৰ কোঁৱৰ ঘৰ নং : 8ক বয়স : 58 লিঙ্গ : পুৰুষ	HXX1934958 ফটো উপলব্ধ	50 নাম : ৰেবত কোঁৱৰ পিতাৰ নাম: দামোদৰ কোঁৱৰ ঘৰ নং : 8 বয়স : 49 লিঙ্গ : পুৰুষ	HXX1934970 ফটো উপলব্ধ	# 51 নাম : মামনি কোঁৱৰ স্বামীৰ নাম: মুনিন্দ্ৰ কোঁৱৰ ঘৰ নং : 8ক বয়স : 46 লিঙ্গ : মহিলা	HXX1934969 ফটো উপলব্ধ
52 নাম : ৰূপা কোঁৱৰ স্বামীৰ নাম: ৰেবত কোঁৱৰ. ঘৰ নং : 8 বয়স : 46 লিঙ্গ : মহিলা	HXX1934981 ফটো উপলব্ধ	# 53 নাম : বিপ্লৱী কোঁৱৰ স্বামীৰ নাম: লক্ষীন্দ্ৰ কোঁৱৰ ঘৰ নং : 8ক বয়স : 33 লিঙ্গ : মহিলা	HXX1942105 ফটো উপলব্ধ	# 54 নাম : লক্ষীন্দ্ৰ কোঁৱৰ পিতাৰ নাম: মুনিন্দ্ৰ কোঁৱৰ ঘৰ নং : 8ক বয়স : 32 লিঙ্গ : পুৰুষ	HXX1941497 ফটো উপলব্ধ
# 55 নাম : হৰেন্দ্ৰ কোঁৱৰ পিতাৰ নাম: মুনিন্দ্ৰ কোঁৱৰ ঘৰ নং : 8ক বয়স : 29 লিঙ্গ : পুৰুষ	HXX0349399 ফটো উপলব্ধ	# 56 নাম : চনিয়া গগৈ কোঁৱৰ স্বামীৰ নাম: হৰেন্দ্ৰ কোঁৱৰ ঘৰ নং : 8ক বয়স : 28 লিঙ্গ : মহিলা	HXX0349407 ফটো উপলব্ধ	57 নাম : মনমতী কোঁৱৰ পিতাৰ নাম: ৰেবত কোঁৱৰ ঘৰ নং : 8 বয়স : 25 লিঙ্গ : মহিলা	HXX0479634 ফটো উপলব্ধ
# 58 নাম : জোনমাণী লাহনা গগৈ স্বামীৰ নাম: বৰ্মা গগৈ ঘৰ নং : 8 বয়স : 23 লিঙ্গ : মহিলা	HXX1331198 ফটো উপলব্ধ	59 নাম : বিনাপানী কোঁৱৰ স্বামীৰ নাম: মিলেশ্ব ৰ কোঁৱৰ ঘৰ নং : 9 বয়স : 56 লিঙ্গ : মহিলা	HXX1934992 ফটো উপলব্ধ	60 নাম : ভদ্ৰেশ্বৰ কোঁৱৰ মাতৃৰ নাম: বিনাপানী কোঁৱৰ ঘৰ নং : 9 বয়স : 42 লিঙ্গ : পুৰুষ	HXX1935008 ফটো উপলব্ধ



E 61 নাম : বগাধৰ কোঁৱৰ মাতৃৰ নাম : বিনোয়িনী কোঁৱৰ ঘৰ নং : ৯ বয়স : 40 লিঙ্গ : পুৰুষ	HXX1935020 ফটো উপলব্ধ	62 নাম : বৰ্ণালী কোঁৱৰ স্বামীৰ নাম : বগাধৰ কোঁৱৰ ঘৰ নং : ৯ বয়স : 35 লিঙ্গ : মহিলা	HXX1935031 ফটো উপলব্ধ	63 নাম : অঞ্জু কোঁৱৰ স্বামীৰ নাম : ভদ্রেশ্বৰ কোঁৱৰ ঘৰ নং : ৯ বয়স : 35 লিঙ্গ : মহিলা	HXX0357079 ফটো উপলব্ধ
64 নাম : অনন্ত কোঁৱৰ পিতাৰ নাম : ভদ্রেশ্বৰ কোঁৱৰ ঘৰ নং : 9 বয়স : 21 লিঙ্গ : পুৰুষ	PSO0113449 ফটো উপলব্ধ	65 নাম : হৰেন্দ্ৰ কোঁৱৰ পিতাৰ নাম : তেলিৰাম কোঁৱৰ ঘৰ নং : 10 বয়স : 57 লিঙ্গ : পুৰুষ	HXX1935053 ফটো উপলব্ধ	66 নাম : ভাগ্যাতী কোঁৱৰ স্বামীৰ নাম : হৰেন্দ্ৰ কোঁৱৰ ঘৰ নং : 10 বয়স : 51 লিঙ্গ : মহিলা	HXX1935064 ফটো উপলব্ধ
# 67 নাম : অনিকা কোম্বাং কোঁৱৰ স্বামীৰ নাম : মনোৰঞ্জন কোঁৱৰ ঘৰ নং : 10 বয়স : 39 লিঙ্গ : মহিলা	HXX1935042 ফটো উপলব্ধ	# 68 নাম : মনোৰঞ্জন কোঁৱৰ পিতাৰ নাম : হৰেন্দ্ৰ কোঁৱৰ ঘৰ নং : 10 বয়স : 38 লিঙ্গ : পুৰুষ	HXX1935075 ফটো উপলব্ধ	69 নাম : ৰাণি গোবালী পিতাৰ নাম : ৰাজু গোবালী ঘৰ নং : 10 বয়স : 35 লিঙ্গ : মহিলা	HXX1941680 ফটো উপলব্ধ
70 নাম : জমুনা মুড়া স্বামীৰ নাম : অমৃত মুড়া ঘৰ নং : 10 বয়স : 34 লিঙ্গ : মহিলা	HXX0478651 ফটো উপলব্ধ	S 71 নাম : ৰুপজ্যোতি কোঁৱৰ পিতাৰ নাম : হৰেন্দ্ৰ কোঁৱৰ ঘৰ নং : 10 বয়স : 26 লিঙ্গ : মহিলা	HXX0210427 ফটো উপলব্ধ	72 নাম : চুমন চিৰিং পিতাৰ নাম : সৰকান্ত চিৰিং ঘৰ নং : 11 বয়স : 53 লিঙ্গ : পুৰুষ	HXX1942150 ফটো উপলব্ধ
73 নাম : কল্পনা থাপা স্বামীৰ নাম : বিজয় থাপা ঘৰ নং : 11 বয়স : 40 লিঙ্গ : মহিলা	HXX1941726 ফটো উপলব্ধ	74 নাম : ৰাজু চিৰিং পিতাৰ নাম : চুমন চিৰিং ঘৰ নং : 11 বয়স : 24 লিঙ্গ : পুৰুষ	HXX0485318 ফটো উপলব্ধ	75 নাম : প্ৰতিমা বৰুৱা স্বামীৰ নাম : দিলিপ বৰুৱা ঘৰ নং : 12 বয়স : 57 লিঙ্গ : মহিলা	HXX1935122 ফটো উপলব্ধ
E 76 নাম : দিলিপ বৰুৱা পিতাৰ নাম : ভোলা বৰুৱা ঘৰ নং : 12 বয়স : 52 লিঙ্গ : পুৰুষ	HXX1935111 ফটো উপলব্ধ	# 77 নাম : বলু বৰুৱা পিতাৰ নাম : ভোলা বৰুৱা ঘৰ নং : 12 বয়স : 51 লিঙ্গ : পুৰুষ	HXX1935133 ফটো উপলব্ধ	# 78 নাম : শুভ বৰুৱা পিতাৰ নাম : ভোলা ঘৰ নং : 12 বয়স : 50 লিঙ্গ : পুৰুষ	HXX1935155 ফটো উপলব্ধ
# 79 নাম : জন বৰুৱা স্বামীৰ নাম : বলু বৰুৱা ঘৰ নং : 12 বয়স : 47 লিঙ্গ : মহিলা	HXX1935144 ফটো উপলব্ধ	# 80 নাম : ৰঞ্জীতা বৰুৱা স্বামীৰ নাম : শুভ বৰুৱা ঘৰ নং : 12 বয়স : 39 লিঙ্গ : মহিলা	HXX1935166 ফটো উপলব্ধ	# 81 নাম : হৰেন বৰুৱা পিতাৰ নাম : বলু বৰুৱা ঘৰ নং : 12 বয়স : 29 লিঙ্গ : পুৰুষ	HXX1756883 ফটো উপলব্ধ
# 82 নাম : অলি বড়া বৰুৱা স্বামীৰ নাম : হৰেন বৰুৱা ঘৰ নং : 12 বয়স : 28 লিঙ্গ : মহিলা	HXX0022947 ফটো উপলব্ধ	# 83 নাম : মৃদুল বৰুৱা পিতাৰ নাম : বলু বৰুৱা ঘৰ নং : 12 বয়স : 27 লিঙ্গ : পুৰুষ	HXX0173021 ফটো উপলব্ধ	# 84 নাম : মনিষা মৰাণ বৰুৱা স্বামীৰ নাম : মৃদুল বৰুৱা ঘৰ নং : 12 বয়স : 26 লিঙ্গ : মহিলা	HXX0544429 ফটো উপলব্ধ
# 85 নাম : হিমন্ত বৰুৱা পিতাৰ নাম : বলু বৰুৱা ঘৰ নং : 12 বয়স : 25 লিঙ্গ : পুৰুষ	HXX1879592 ফটো উপলব্ধ	# 86 নাম : চুমি বুঢ়াগোঁহাই বৰুৱা স্বামীৰ নাম : অভিজিত বৰুৱা ঘৰ নং : 12 বয়স : 21 লিঙ্গ : মহিলা	PSO0075481 ফটো উপলব্ধ	87 নাম : ৰুক্মিণী কোঁৱৰ স্বামীৰ নাম : মহেন্দ্ৰ কোঁৱৰ ঘৰ নং : 12 বয়স : 56 লিঙ্গ : মহিলা	HXX1935199 ফটো উপলব্ধ
88 নাম : ৰাজেন্দ্ৰ কোঁৱৰ পিতাৰ নাম : মহেন্দ্ৰ কোঁৱৰ ঘৰ নং : 12 বয়স : 35 লিঙ্গ : পুৰুষ	HXX1935202 ফটো উপলব্ধ	89 নাম : গংগা কোঁৱৰ মাতৃৰ নাম : ৰুক্মিণী কোঁৱৰ ঘৰ নং : 12 বয়স : 35 লিঙ্গ : মহিলা	HXX1942070 ফটো উপলব্ধ	90 নাম : অনিৰুদ্ধ বুঢ়াগোঁহাই মাতৃৰ নাম : বাটনী বুঢ়াগোঁহাই ঘৰ নং : 18 বয়স : 56 লিঙ্গ : পুৰুষ	HXX1935213 ফটো উপলব্ধ



91 নাম : জ্যোতি বুঢ়াগোঁহাই স্বামীৰ নাম : অনিৰুদ্ধ বুঢ়াগোঁহাই ঘৰ নং : ১৪ বয়স : 53 লিঙ্গ : মহিলা	HXX1935224 ফটো উপলব্ধ	# 92 নাম : গুন কান্ত বুঢ়াগোঁহাই পিতাৰ নাম : অনিৰুদ্ধ বুঢ়াগোঁহাই ঘৰ নং : ১৪ক বয়স : 35 লিঙ্গ : পুৰুষ	HXX1935246 ফটো উপলব্ধ	93 নাম : নিতু বুঢ়াগোঁহাই পিতাৰ নাম : অনিৰুদ্ধ বুঢ়াগোঁহাই ঘৰ নং : ১৪ বয়স : 34 লিঙ্গ : পুৰুষ	HXX1935235 ফটো উপলব্ধ
# 94 নাম : বীতামনি বুঢ়াগোঁহাই স্বামীৰ নাম : গুনকান্ত বুঢ়াগোঁহাই ঘৰ নং : ১৪ক বয়স : 31 লিঙ্গ : মহিলা	HXX0234427 ফটো উপলব্ধ	95 নাম : অংচুমী বসুমতাৰী বুঢ়াগোঁহাই স্বামীৰ নাম : নিতু বুঢ়াগোঁহাই ঘৰ নং : ১৪ বয়স : 25 লিঙ্গ : মহিলা	HXX0518548 ফটো উপলব্ধ	96 নাম : নীলকান্ত কোঁৱৰ পিতাৰ নাম : পদাৰ কোঁৱৰ ঘৰ নং : ১৫ বয়স : 104 লিঙ্গ : পুৰুষ	HXX1935257 ফটো উপলব্ধ
E 97 নাম : দ্ৰোনকান্ত বড়া পিতাৰ নাম : অনিৰাম ঘৰ নং : ১৬ বয়স : 61 লিঙ্গ : পুৰুষ	HXX1935268 ফটো উপলব্ধ	98 নাম : যোগেশ্বৰী বড়া স্বামীৰ নাম : দ্ৰোনকান্ত বড়া ঘৰ নং : ১৬ বয়স : 56 লিঙ্গ : মহিলা	HXX1935279 ফটো উপলব্ধ	99 নাম : কম্পনা বৰা পিতাৰ নাম : দ্ৰোনকান্ত বড়া ঘৰ নং : ১৬ বয়স : 35 লিঙ্গ : মহিলা	HXX1941748 ফটো উপলব্ধ
100 নাম : কৃষ্ণা বড়া পিতাৰ নাম : দ্ৰোনকান্ত বড়া ঘৰ নং : ১৬ বয়স : 30 লিঙ্গ : পুৰুষ	HXX1942081 ফটো উপলব্ধ	101 নাম : সন্দনা চিৰিং বড়া স্বামীৰ নাম : কৃষ্ণ বড়া ঘৰ নং : ১৬ বয়স : 30 লিঙ্গ : মহিলা	HXX1942092 ফটো উপলব্ধ	102 নাম : জিতেন কোঁৱৰ মাতৃৰ নাম : নীলকান্ত কোঁৱৰ ঘৰ নং : ১৭ বয়স : 50 লিঙ্গ : পুৰুষ	HXX0051797 ফটো উপলব্ধ
103 নাম : তৃতম্নী কোঁৱৰ স্বামীৰ নাম : জিতেন কোঁৱৰ ঘৰ নং : ১৭ বয়স : 50 লিঙ্গ : মহিলা	HXX1935291 ফটো উপলব্ধ	104 নাম : একান্ত কোঁৱৰ পিতাৰ নাম : জিতেন কোঁৱৰ ঘৰ নং : ১৭ বয়স : 30 লিঙ্গ : পুৰুষ	HXX0173203 ফটো উপলব্ধ	105 নাম : পূৰ্ণকান্ত বড়া পিতাৰ নাম : অনিৰাম বড়া ঘৰ নং : ১৮ বয়স : 66 লিঙ্গ : পুৰুষ	HXX1935304 ফটো উপলব্ধ
106 নাম : ভোগেশ্বৰী বৰা স্বামীৰ নাম : পূৰ্ণ কান্ত বৰা ঘৰ নং : ১৮ বয়স : 65 লিঙ্গ : মহিলা	HXX1935315 ফটো উপলব্ধ	# 107 নাম : ভুবন বড়া পিতাৰ নাম : পূৰ্ণকান্ত বড়া ঘৰ নং : ১৮গ বয়স : 47 লিঙ্গ : পুৰুষ	HXX1935326 ফটো উপলব্ধ	# 108 নাম : পাৰ্থ বৰা পিতাৰ নাম : ভুবন বৰা ঘৰ নং : ১৮গ বয়স : 21 লিঙ্গ : পুৰুষ	HXX1872068 ফটো উপলব্ধ
109 নাম : কনক বড়া পিতাৰ নাম : পূৰ্ণকান্ত বড়া ঘৰ নং : ১৮খ বয়স : 45 লিঙ্গ : পুৰুষ	HXX1935359 ফটো উপলব্ধ	110 নাম : মালবীকা বড়া স্বামীৰ নাম : কনক বড়া ঘৰ নং : ১৮খ বয়স : 41 লিঙ্গ : মহিলা	HXX1935360 ফটো উপলব্ধ	111 নাম : নুমল বড়া পিতাৰ নাম : পূৰ্ণকান্ত বড়া ঘৰ নং : ১৮ক বয়স : 40 লিঙ্গ : পুৰুষ	HXX1935348 ফটো উপলব্ধ
# 112 নাম : সৰুমাই বড়া স্বামীৰ নাম : ভুবন বড়া ঘৰ নং : ১৯ বয়স : 39 লিঙ্গ : মহিলা	HXX1935337 ফটো উপলব্ধ	113 নাম : বুনমাই বড়া স্বামীৰ নাম : নোমল বড়া ঘৰ নং : ১৯ক বয়স : 32 লিঙ্গ : মহিলা	HXX1941771 ফটো উপলব্ধ	114 নাম : যোগেন বড়া পিতাৰ নাম : অনিৰাম বড়া ঘৰ নং : ১৯ বয়স : 64 লিঙ্গ : পুৰুষ	HXX1935371 ফটো উপলব্ধ
115 নাম : লক্ষেশ্বৰী বড়া স্বামীৰ নাম : যোগেন বড়া ঘৰ নং : ১৯ বয়স : 56 লিঙ্গ : মহিলা	HXX1935382 ফটো উপলব্ধ	# 116 নাম : ৰূপা বড়া স্বামীৰ নাম : চেনীধৰ বড়া ঘৰ নং : ১৯ঘ বয়স : 53 লিঙ্গ : মহিলা	HXX1160027 ফটো উপলব্ধ	# 117 নাম : নিৰ্মল বড়া পিতাৰ নাম : যোগেন বড়া ঘৰ নং : ১৯খ বয়স : 43 লিঙ্গ : পুৰুষ	HXX1935393 ফটো উপলব্ধ
118 নাম : ফনিধৰ বড়া পিতাৰ নাম : যোগেন বড়া ঘৰ নং : ১৯ বয়স : 41 লিঙ্গ : পুৰুষ	HXX1935417 ফটো উপলব্ধ	# 119 নাম : ৰূপালী বড়া স্বামীৰ নাম : নিৰ্মল বড়া ঘৰ নং : ১৯খ বয়স : 39 লিঙ্গ : মহিলা	HXX1935406 ফটো উপলব্ধ	# 120 নাম : চেনীধৰ বড়া পিতাৰ নাম : যোগেন বড়া ঘৰ নং : ১৯ঘ বয়স : 38 লিঙ্গ : পুৰুষ	HXX1935428 ফটো উপলব্ধ



121 নাম : তিলমায়া জয়শ্ৰী স্বামীৰ নাম: রিতুরাজ জয়শ্ৰী ঘৰ নং : ১৯ বয়স : 30 লিঙ্গ : মহিলা	HXX1941895 ফটো উপলব্ধ	122 নাম : নৰকান্ত বড়া পিতাৰ নাম: যোগেন বড়া ঘৰ নং : ১৯ক বয়স : 29 লিঙ্গ : পুৰুষ	HXX0254706 ফটো উপলব্ধ	123 নাম : দীপামনি বৰগোহাঁই বড়া স্বামীৰ নাম: নৰকান্ত বড়া ঘৰ নং : ১৯ক বয়স : 29 লিঙ্গ : মহিলা	HXX0254748 ফটো উপলব্ধ
124 নাম : মোহন বড়া পিতাৰ নাম: অনিৰাম বড়া ঘৰ নং : ১৯গ বয়স : 79 লিঙ্গ : পুৰুষ	HXX0253989 ফটো উপলব্ধ	125 নাম : টংকেশ্বৰ বড়া পিতাৰ নাম: মোহন বড়া ঘৰ নং : ১৯গ বয়স : 41 লিঙ্গ : পুৰুষ	HXX0254136 ফটো উপলব্ধ	126 নাম : জিকুমনি বড়া স্বামীৰ নাম: টংকেশ্বৰ বড়া ঘৰ নং : ১৯গ বয়স : 37 লিঙ্গ : মহিলা	HXX0254268 ফটো উপলব্ধ
127 নাম : অনিমা চেতিয়া স্বামীৰ নাম: ইন্দ্ৰ চেতিয়া ঘৰ নং : ২০ বয়স : 61 লিঙ্গ : মহিলা	HXX1935451 ফটো উপলব্ধ	# 128 নাম : ফনিম চেতিয়া পিতাৰ নাম: ইন্দ্ৰ চেতিয়া ঘৰ নং : ২০ক বয়স : 52 লিঙ্গ : পুৰুষ	HXX1935495 ফটো উপলব্ধ	# 129 নাম : পুণ্ডলতা চেতিয়া স্বামীৰ নাম: ফনিম চেতিয়া ঘৰ নং : ২০ক বয়স : 46 লিঙ্গ : মহিলা	HXX1935484 ফটো উপলব্ধ
130 নাম : দয়ানন্দ চেতিয়া পিতাৰ নাম: ইন্দ্ৰ চেতিয়া ঘৰ নং : ২০ বয়স : 43 লিঙ্গ : পুৰুষ	HXX1935473 ফটো উপলব্ধ	131 নাম : জোনমনি চেতিয়া স্বামীৰ নাম: দয়ানন্দ চেতিয়া ঘৰ নং : ২০ বয়স : 30 লিঙ্গ : মহিলা	HXX1756952 ফটো উপলব্ধ	132 নাম : হেমচন্দ্ৰ গগৈ পিতাৰ নাম: সোমনাথ গগৈ ঘৰ নং : ২১ বয়স : 67 লিঙ্গ : পুৰুষ	HXX1935519 ফটো উপলব্ধ
133 নাম : ভুবাম গগৈ পিতাৰ নাম: সোম নাথ গগৈ ঘৰ নং : ২১ বয়স : 64 লিঙ্গ : পুৰুষ	HXX0176461 ফটো উপলব্ধ	134 নাম : কৃষ্ণ কুমাৰী গগৈ স্বামীৰ নাম: জিবেশ্বৰ ঘৰ নং : ২১ বয়স : 49 লিঙ্গ : মহিলা	HXX1935531 ফটো উপলব্ধ	135 নাম : নেহা গগৈ পিতাৰ নাম: জিবেশ্বৰ গগৈ ঘৰ নং : ২১ বয়স : 31 লিঙ্গ : মহিলা	HXX0198937 ফটো উপলব্ধ
136 নাম : অভিষেক গগৈ পিতাৰ নাম: জিবেশ্বৰ গগৈ ঘৰ নং : ২১ বয়স : 30 লিঙ্গ : পুৰুষ	HXX0199059 ফটো উপলব্ধ	137 নাম : দেব চেতিয়া পিতাৰ নাম: সৰকান্ত চেতিয়া ঘৰ নং : ২২ বয়স : 71 লিঙ্গ : পুৰুষ	HXX1935564 ফটো উপলব্ধ	138 নাম : কমল চেতিয়া পিতাৰ নাম: দেৱ চেতিয়া ঘৰ নং : ২২ বয়স : 41 লিঙ্গ : পুৰুষ	HXX1935586 ফটো উপলব্ধ
139 নাম : জয়ন্ত চেতিয়া পিতাৰ নাম: দেব চেতিয়া ঘৰ নং : ২২ বয়স : 34 লিঙ্গ : পুৰুষ	HXX1935597 ফটো উপলব্ধ	140 নাম : পপিতা বুঢ়াগোহাঁই চেতিয়া স্বামীৰ নাম: জয়ন্ত চেতিয়া ঘৰ নং : ২২ বয়স : 33 লিঙ্গ : মহিলা	HXX1942127 ফটো উপলব্ধ	141 নাম : লক্ষী মায়া লামা পিতাৰ নাম: নন্দলাল লামা ঘৰ নং : ২২ বয়স : 30 লিঙ্গ : মহিলা	HXX1941884 ফটো উপলব্ধ
142 নাম : বন্তি চেতিয়া স্বামীৰ নাম: ডিম্বেশ্বৰ চেতিয়া ঘৰ নং : ২৩ বয়স : 63 লিঙ্গ : মহিলা	HXX1935611 ফটো উপলব্ধ	143 নাম : বেবতী চেতিয়া স্বামীৰ নাম: মাণিক চেতিয়া ঘৰ নং : ২৩ বয়স : 41 লিঙ্গ : মহিলা	HXX1935655 ফটো উপলব্ধ	144 নাম : মানিক চেতিয়া পিতাৰ নাম: ডিম্বেশ্বৰ চেতিয়া ঘৰ নং : ২৩ বয়স : 41 লিঙ্গ : পুৰুষ	HXX1935622 ফটো উপলব্ধ
# 145 নাম : হৰেন্দ্ৰ চেতিয়া পিতাৰ নাম: ডিম্বেশ্বৰ চেতিয়া ঘৰ নং : ২৩ক বয়স : 35 লিঙ্গ : পুৰুষ	HXX1935644 ফটো উপলব্ধ	# 146 নাম : মন্দিয়া চেতিয়া স্বামীৰ নাম: হৰেন্দ্ৰ চেতিয়া ঘৰ নং : ২৩ক বয়স : 26 লিঙ্গ : মহিলা	HXX0164830 ফটো উপলব্ধ	147 নাম : বনিতা বুঢ়াগোহাঁই স্বামীৰ নাম: ৰোহিত বুঢ়াগোহাঁই ঘৰ নং : ২৩ক বয়স : 31 লিঙ্গ : মহিলা	HXX1942014 ফটো উপলব্ধ
148 নাম : ক্ষেমদা গগৈ স্বামীৰ নাম: ফুলেশ্বৰ গগৈ ঘৰ নং : ২৪ বয়স : 78 লিঙ্গ : মহিলা	HXX1935666 ফটো উপলব্ধ	149 নাম : টংকেশ্বৰ গগৈ পিতাৰ নাম: ফুলেশ্বৰ ঘৰ নং : ২৪ বয়স : 52 লিঙ্গ : পুৰুষ	HXX1935677 ফটো উপলব্ধ	150 নাম : অমলা গগৈ স্বামীৰ নাম: টংকেশ্বৰ গগৈ ঘৰ নং : ২৪ বয়স : 51 লিঙ্গ : মহিলা	HXX1935688 ফটো উপলব্ধ



# 151 নাম : জোনমনি গগৈ স্বামীৰ নাম: প্ৰশান্ত গগৈ ঘৰ নং : ১৬ক বয়স : 32 লিঙ্গ : মহিলা	HXX0163352 ফটো উপলব্ধ	E 152 নাম : লিখ গগৈ স্বামীৰ নাম: ধনবৰ গগৈ ঘৰ নং : ১৬ বয়স : 73 লিঙ্গ : মহিলা	HXX1935699 ফটো উপলব্ধ	153 নাম : বিপুল গগৈ পিতাৰ নাম: ধনবৰ গগৈ ঘৰ নং : ১৫ বয়স : 46 লিঙ্গ : পুৰুষ	HXX1935702 ফটো উপলব্ধ
154 নাম : গোলাপী গগৈ স্বামীৰ নাম: বিপুল গগৈ ঘৰ নং : ২৫ বয়স : 41 লিঙ্গ : মহিলা	HXX1935713 ফটো উপলব্ধ	S 155 নাম : জোনালী গগৈ পিতাৰ নাম: ধনবৰ গগৈ ঘৰ নং : ২৫ বয়স : 41 লিঙ্গ : মহিলা	HXX1935724 ফটো উপলব্ধ	156 নাম : অনিতা গগৈ পিতাৰ নাম: ধনবৰ গগৈ ঘৰ নং : ২৫ বয়স : 41 লিঙ্গ : মহিলা	HXX1935735 ফটো উপলব্ধ
157 নাম : জিন্তু গগৈ পিতাৰ নাম: বিপুল গগৈ ঘৰ নং : ২৫ বয়স : 26 লিঙ্গ : পুৰুষ	HXX0289652 ফটো উপলব্ধ	158 নাম : সাবিত্ৰী গগৈ পিতাৰ নাম: বিপুল গগৈ ঘৰ নং : 25 বয়স : 20 লিঙ্গ : মহিলা	PSO0075531 ফটো উপলব্ধ	159 নাম : দিতেশ্বৰ গগৈ পিতাৰ নাম: বাবু গগৈ ঘৰ নং : ২৬ বয়স : 76 লিঙ্গ : পুৰুষ	HXX1935746 ফটো উপলব্ধ
# 160 নাম : যমুনা গগৈ স্বামীৰ নাম: দিতেশ্বৰ গগৈ ঘৰ নং : ২৬ক বয়স : 66 লিঙ্গ : মহিলা	HXX1935757 ফটো উপলব্ধ	# 161 নাম : প্ৰহান্ত গোঁড়াই পিতাৰ নাম: দিতেশ্বৰ গোঁড়াই ঘৰ নং : ২৬ক বয়স : 44 লিঙ্গ : পুৰুষ	HXX1935768 ফটো উপলব্ধ	162 নাম : ভদ্ৰকান্ত গগৈ পিতাৰ নাম: দিতেশ্বৰ গগৈ ঘৰ নং : ২৬ বয়স : 42 লিঙ্গ : পুৰুষ	HXX1935779 ফটো উপলব্ধ
163 নাম : দিপাঞ্জলী গগৈ স্বামীৰ নাম: ভদ্ৰকান্ত গগৈ ঘৰ নং : ২৬ বয়স : 41 লিঙ্গ : মহিলা	HXX1935780 ফটো উপলব্ধ	164 নাম : টিনা গগৈ পিতাৰ নাম: ভদ্ৰ কান্ত গগৈ ঘৰ নং : 26 বয়স : 20 লিঙ্গ : মহিলা	PSO0075549 ফটো উপলব্ধ	165 নাম : ইন্দ্ৰ ছেত্ৰী পিতাৰ নাম: ভক্ত বাহাঃ ছেত্ৰী ঘৰ নং : ২৭ বয়স : 66 লিঙ্গ : পুৰুষ	HXX1935791 ফটো উপলব্ধ
166 নাম : তুলসী ছেত্ৰী স্বামীৰ নাম: ইন্দ্ৰ ছেত্ৰী ঘৰ নং : ২৭ বয়স : 64 লিঙ্গ : মহিলা	HXX1935804 ফটো উপলব্ধ	167 নাম : চিল্পা ছেত্ৰী স্বামীৰ নাম: বনজীত ছেত্ৰী ঘৰ নং : ২৭ বয়স : 26 লিঙ্গ : মহিলা	HXX0174763 ফটো উপলব্ধ	168 নাম : লবন্তী গগৈ স্বামীৰ নাম: পদ্ম গগৈ ঘৰ নং : ২৯ বয়স : 52 লিঙ্গ : মহিলা	HXX1935871 ফটো উপলব্ধ
169 নাম : প্ৰাঞ্জল গগৈ পিতাৰ নাম: পদ্ম গগৈ ঘৰ নং : ২৯ বয়স : 39 লিঙ্গ : পুৰুষ	HXX1935882 ফটো উপলব্ধ	170 নাম : বঞ্জন গগৈ পিতাৰ নাম: পদ্ম গগৈ ঘৰ নং : ২৯ বয়স : 39 লিঙ্গ : পুৰুষ	HXX1935906 ফটো উপলব্ধ	171 নাম : মাইনি গগৈ স্বামীৰ নাম: প্ৰাঞ্জল গগৈ ঘৰ নং : ২৯ বয়স : 34 লিঙ্গ : মহিলা	HXX1935928 ফটো উপলব্ধ
172 নাম : পৰাগমণি বুঢ়াগোঁহাই গগৈ স্বামীৰ নাম: বঞ্জন গগৈ ঘৰ নং : ২৯ বয়স : 30 লিঙ্গ : মহিলা	HXX1942116 ফটো উপলব্ধ	173 নাম : অমূল্য গগৈ পিতাৰ নাম: সখিধৰ গগৈ ঘৰ নং : ৩০ বয়স : 53 লিঙ্গ : পুৰুষ	HXX1935939 ফটো উপলব্ধ	174 নাম : চিবানী গগৈ স্বামীৰ নাম: অমূল্য গগৈ ঘৰ নং : ৩০ বয়স : 52 লিঙ্গ : মহিলা	HXX1935940 ফটো উপলব্ধ
175 নাম : নুমলী গগৈ পিতাৰ নাম: সখিধৰ গগৈ ঘৰ নং : ৩০ বয়স : 41 লিঙ্গ : মহিলা	HXX1935951 ফটো উপলব্ধ	# 176 নাম : বিংকু গগৈ পিতাৰ নাম: অমূল্য গগৈ ঘৰ নং : ৩০খ বয়স : 41 লিঙ্গ : পুৰুষ	HXX1935962 ফটো উপলব্ধ	# 177 নাম : জীৱন গগৈ পিতাৰ নাম: অমূল্য গগৈ ঘৰ নং : ৩০ক বয়স : 40 লিঙ্গ : পুৰুষ	HXX1935984 ফটো উপলব্ধ
# 178 নাম : দিপিকা গগৈ স্বামীৰ নাম: জীৱন গগৈ ঘৰ নং : ৩০ক বয়স : 37 লিঙ্গ : মহিলা	HXX1935995 ফটো উপলব্ধ	# 179 নাম : দিপান গগৈ স্বামীৰ নাম: বিংকু গগৈ ঘৰ নং : ৩০খ বয়স : 35 লিঙ্গ : মহিলা	HXX1935973 ফটো উপলব্ধ	180 নাম : ধৰ্মেশ্বৰী গগৈ স্বামীৰ নাম: ফনিধৰ ঘৰ নং : ৩১ বয়স : 56 লিঙ্গ : মহিলা	HXX1936001 ফটো উপলব্ধ



# 181 নাম : দীপক গগৈ পিতাৰ নাম: ফণীধৰ গগৈ ঘৰ নং : ৩১ক বয়স : 39 লিঙ্গ : পুৰুষ	HXX1936023 ফটো উপলব্ধ	# 182 নাম : প্ৰদীপ গগৈ পিতাৰ নাম: ফণীধৰ গগৈ ঘৰ নং : ৩১খ বয়স : 39 লিঙ্গ : পুৰুষ	HXX1936012 ফটো উপলব্ধ	# 183 নাম : পখিলী গগৈ স্বামীৰ নাম: অনি কুমাৰ চিৰিং গগৈ ঘৰ নং : ৩১ক বয়স : 36 লিঙ্গ : মহিলা	HXX1936045 ফটো উপলব্ধ
# 184 নাম : মমী গগৈ পিতাৰ নাম: ফণীধৰ গগৈ ঘৰ নং : ৩১ বয়স : 33 লিঙ্গ : মহিলা	HXX1936056 ফটো উপলব্ধ	# 185 নাম : বিনোদ গগৈ পিতাৰ নাম: ফণীধৰ গগৈ ঘৰ নং : ৩১ বয়স : 33 লিঙ্গ : পুৰুষ	HXX1936034 ফটো উপলব্ধ	# 186 নাম : মণ্টু গগৈ পিতাৰ নাম: ফণীধৰ গগৈ ঘৰ নং : ৩১ বয়স : 33 লিঙ্গ : পুৰুষ	HXX1936067 ফটো উপলব্ধ
# 187 নাম : পাতলি গগৈ স্বামীৰ নাম: প্ৰদীপ গগৈ ঘৰ নং : ৩১ বয়স : 30 লিঙ্গ : মহিলা	HXX1942069 ফটো উপলব্ধ	# 188 নাম : বুমো কোঁৱৰ গগৈ স্বামীৰ নাম: বিনোদ গগৈ ঘৰ নং : ৩১ বয়স : 29 লিঙ্গ : মহিলা	HXX1942058 ফটো উপলব্ধ	# 189 নাম : দিপাঞ্জলী শইকীয়া গগৈ স্বামীৰ নাম: মণ্টু গগৈ ঘৰ নং : ৩১ বয়স : 28 লিঙ্গ : মহিলা	HXX1433457 ফটো উপলব্ধ
# 190 নাম : মুলেশ্বৰ খুমটাই পিতাৰ নাম: বাবু ঘৰ নং : ৩২ বয়স : 94 লিঙ্গ : পুৰুষ	HXX1936078 ফটো উপলব্ধ	# 191 নাম : তুলন খুমটাই পিতাৰ নাম: মূল্য শ্বৰ খুমটাই ঘৰ নং : ৩২ক বয়স : 69 লিঙ্গ : পুৰুষ	HXX1936114 ফটো উপলব্ধ	# 192 নাম : তৰন গগৈ পিতাৰ নাম: মুলেশ্বৰ গগৈ ঘৰ নং : ৩২ক বয়স : 64 লিঙ্গ : পুৰুষ	HXX1936089 ফটো উপলব্ধ
# 193 নাম : পুন্যলতা গগৈ স্বামীৰ নাম: তৰুন গগৈ ঘৰ নং : ৩২ক বয়স : 62 লিঙ্গ : মহিলা	HXX1936090 ফটো উপলব্ধ	# 194 নাম : ৰাজীৱ খুমটাই পিতাৰ নাম: তৰুণ খুমটাই ঘৰ নং : ৩২ক বয়স : 37 লিঙ্গ : পুৰুষ	HXX1936103 ফটো উপলব্ধ	# 195 নাম : পূবালী গগৈ পিতাৰ নাম: তৰুন গগৈ ঘৰ নং : ৩২ক বয়স : 23 লিঙ্গ : মহিলা	PSO0113035 ফটো উপলব্ধ
# 196 নাম : ডিক্তিসিখা গগৈ পিতাৰ নাম: গনেশ গগৈ ঘৰ নং : 32 বয়স : 21 লিঙ্গ : মহিলা	HXX1882000 ফটো উপলব্ধ	# 197 নাম : অৰন গগৈ পিতাৰ নাম: পূৰ্ণ চন্দ্ৰ গগৈ ঘৰ নং : ৩৩ বয়স : 52 লিঙ্গ : পুৰুষ	HXX1936125 ফটো উপলব্ধ	# 198 নাম : যতীন গগৈ পিতাৰ নাম: অক্ষয় গগৈ ঘৰ নং : ৩৩খ বয়স : 31 লিঙ্গ : পুৰুষ	HXX1941577 ফটো উপলব্ধ
# 199 নাম : জয় পাল গগৈ পিতাৰ নাম: অৰুন গগৈ ঘৰ নং : ৩৩ক বয়স : 29 লিঙ্গ : পুৰুষ	PSO0072272 ফটো উপলব্ধ	# 200 নাম : জিতেন গগৈ পিতাৰ নাম: অৰুন গগৈ ঘৰ নং : ৩৩ বয়স : 28 লিঙ্গ : পুৰুষ	HXX0290304 ফটো উপলব্ধ	# 201 নাম : মনিষা গগৈ স্বামীৰ নাম: জিতেন গগৈ ঘৰ নং : ৩৩ বয়স : 28 লিঙ্গ : মহিলা	HXX0290262 ফটো উপলব্ধ
# 202 নাম : সুমিত্ৰা বড়া গগৈ স্বামীৰ নাম: যতীন গগৈ ঘৰ নং : ৩৪ বয়স : 28 লিঙ্গ : মহিলা	HXX0568949 ফটো উপলব্ধ	# 203 নাম : নীশিতা চিৰিং গগৈ স্বামীৰ নাম: জয় পাল গগৈ ঘৰ নং : ৩৩ক বয়স : 23 লিঙ্গ : মহিলা	PSO0072215 ফটো উপলব্ধ	# 204 নাম : বগেনু গগৈ পিতাৰ নাম: যোগেন ঘৰ নং : ৩৪ বয়স : 51 লিঙ্গ : পুৰুষ	HXX1936169 ফটো উপলব্ধ
# 205 নাম : দুৰ্গেশ্বৰী গগৈ স্বামীৰ নাম: শিশুৰাম ঘৰ নং : ৩৫ বয়স : 56 লিঙ্গ : মহিলা	HXX1936181 ফটো উপলব্ধ	# 206 নাম : শ্বপনা গগৈ মাতৃৰ নাম: শিশুৰাম গগৈ ঘৰ নং : ৩৫ বয়স : 50 লিঙ্গ : মহিলা	HXX1936192 ফটো উপলব্ধ	# 207 নাম : যদু গগৈ মাতৃৰ নাম: শিশুৰাম গগৈ ঘৰ নং : ৩৫ বয়স : 47 লিঙ্গ : পুৰুষ	HXX1936205 ফটো উপলব্ধ
# 208 নাম : ৰূপা গগৈ মাতৃৰ নাম: শিশুৰাম গগৈ ঘৰ নং : ৩৫ বয়স : 43 লিঙ্গ : মহিলা	HXX1936216 ফটো উপলব্ধ	# 209 নাম : মণিকা গগৈ মাতৃৰ নাম: শিশুৰাম গগৈ ঘৰ নং : ৩৫ বয়স : 39 লিঙ্গ : মহিলা	HXX1936227 ফটো উপলব্ধ	# 210 নাম : দুৰ্লভা গগৈ স্বামীৰ নাম: যদু গগৈ ঘৰ নং : ৩৫ বয়স : 37 লিঙ্গ : মহিলা	HXX1756963 ফটো উপলব্ধ



211 নাম : নগেন গগৈ পিতাৰ নাম: জোগেন গগৈ ঘৰ নং : ৩৬ বয়স : 51 লিঙ্গ : পুৰুষ	HXX1936238 ফটো উপলব্ধ	212 নাম : দিপালী গগৈ স্বামীৰ নাম: নগেন গগৈ ঘৰ নং : ৩৬ বয়স : 48 লিঙ্গ : মহিলা	HXX1936249 ফটো উপলব্ধ	213 নাম : মনমতি দেউৰী গগৈ স্বামীৰ নাম: মধু গগৈ ঘৰ নং : ৩৬ বয়স : 31 লিঙ্গ : মহিলা	HXX1756974 ফটো উপলব্ধ
214 নাম : জুবিন গগৈ পিতাৰ নাম: নগেন গগৈ ঘৰ নং : ৩৬ বয়স : 28 লিঙ্গ : পুৰুষ	HXX0164822 ফটো উপলব্ধ	215 নাম : বিচক্ৰী গগৈ স্বামীৰ নাম: বিনুদ গগৈ ঘৰ নং : ৩৭ বয়স : 51 লিঙ্গ : মহিলা	HXX1936261 ফটো উপলব্ধ	216 নাম : উপেন গগৈ পিতাৰ নাম: বিনুদ গগৈ ঘৰ নং : ৩৭ বয়স : 35 লিঙ্গ : পুৰুষ	HXX1936272 ফটো উপলব্ধ
217 নাম : ফটিক গগৈ পিতাৰ নাম: বাবুশ্বৰ ঘৰ নং : ৩৮ বয়স : 62 লিঙ্গ : পুৰুষ	HXX1936283 ফটো উপলব্ধ	218 নাম : চন্দ্ৰকান্ত গগৈ পিতাৰ নাম: ফটিক গগৈ ঘৰ নং : ৩৮ বয়স : 38 লিঙ্গ : পুৰুষ	HXX1936294 ফটো উপলব্ধ	219 নাম : প্ৰণালী দেউৰী স্বামীৰ নাম: চন্দ্ৰকান্ত গগৈ ঘৰ নং : ৩৮ বয়স : 37 লিঙ্গ : মহিলা	HXX1756894 ফটো উপলব্ধ
220 নাম : ভূপেন গগৈ পিতাৰ নাম: ফটিক গগৈ ঘৰ নং : ৩৮ বয়স : 35 লিঙ্গ : পুৰুষ	HXX1936307 ফটো উপলব্ধ	221 নাম : মিঠা সোনোৱাল স্বামীৰ নাম: ভূপেন গগৈ ঘৰ নং : 38 বয়স : 27 লিঙ্গ : মহিলা	HXX0174144 ফটো উপলব্ধ	222 নাম : নিতা জীতু গগৈ পিতাৰ নাম: ফটিক গগৈ ঘৰ নং : ৩৮ বয়স : 26 লিঙ্গ : পুৰুষ	HXX0163691 ফটো উপলব্ধ
223 নাম : অনিতা বঢ়াগোঁহাই গগৈ স্বামীৰ নাম: নিত্যাঞ্জিত গগৈ ঘৰ নং : 38 বয়স : 26 লিঙ্গ : মহিলা	HXX1884295 ফটো উপলব্ধ	224 নাম : দিগন্ত গগৈ পিতাৰ নাম: মূলেশ্বৰ গগৈ ঘৰ নং : ৩৯ বয়স : 52 লিঙ্গ : পুৰুষ	HXX1936318 ফটো উপলব্ধ	225 নাম : পূজা গগৈ পিতাৰ নাম: দিগন্ত গগৈ ঘৰ নং : 39 বয়স : 26 লিঙ্গ : মহিলা	HXX0493338 ফটো উপলব্ধ
226 নাম : বৰিতা গগৈ স্বামীৰ নাম: মুক্তি গগৈ ঘৰ নং : ৪০ বয়স : 49 লিঙ্গ : মহিলা	HXX1936341 ফটো উপলব্ধ	227 নাম : গৌৰৱ গগৈ পিতাৰ নাম: মুক্তি গগৈ ঘৰ নং : ৪০ বয়স : 29 লিঙ্গ : পুৰুষ	HXX1942149 ফটো উপলব্ধ	228 নাম : কিনন্ত বৰগোঁহাই পিতাৰ নাম: চাউকেন বৰগোঁহাই ঘৰ নং : ৪১ বয়স : 54 লিঙ্গ : পুৰুষ	HXX1936385 ফটো উপলব্ধ
229 নাম : কৌশিক বৰগোঁহাই পিতাৰ নাম: কিনন্ত বৰগোঁহাই ঘৰ নং : ৪১ বয়স : 26 লিঙ্গ : পুৰুষ	HXX0164574 ফটো উপলব্ধ	230 নাম : পংখী বৰগোঁহাই পিতাৰ নাম: কিনন্ত বৰগোঁহাই ঘৰ নং : 41 বয়স : 21 লিঙ্গ : মহিলা	PSO0137182 ফটো উপলব্ধ	231 নাম : অমিয়া গগৈ মাতৃৰ নাম: বিমলা গগৈ ঘৰ নং : ৪২ বয়স : 53 লিঙ্গ : মহিলা	HXX1936410 ফটো উপলব্ধ
232 নাম : দিপেন গগৈ মাতৃৰ নাম: লাধাপ গগৈ ঘৰ নং : ৪২ বয়স : 48 লিঙ্গ : পুৰুষ	HXX1936421 ফটো উপলব্ধ	233 নাম : কমল গগৈ মাতৃৰ নাম: বিম গগৈ ঘৰ নং : ৪২ বয়স : 46 লিঙ্গ : পুৰুষ	HXX1936432 ফটো উপলব্ধ	# 234 নাম : ৰেখামণি গগৈ স্বামীৰ নাম: চুটু গগৈ ঘৰ নং : ৪৫ বয়স : 42 লিঙ্গ : মহিলা	HXX1936443 ফটো উপলব্ধ
235 নাম : ৰঞ্জিতা গগৈ পিতাৰ নাম: দিপেন গগৈ ঘৰ নং : ৪২ বয়স : 39 লিঙ্গ : মহিলা	HXX1936454 ফটো উপলব্ধ	236 নাম : দুলেশ্বৰ বড়া পিতাৰ নাম: অনিৰাম বড়া ঘৰ নং : ৪৩ বয়স : 62 লিঙ্গ : পুৰুষ	HXX1936465 ফটো উপলব্ধ	237 নাম : ইৰাৱতী বঢ়াগোঁহাই বড়া স্বামীৰ নাম: দুলেশ্বৰ বড়া ঘৰ নং : ৪৩ বয়স : 62 লিঙ্গ : মহিলা	HXX1936476 ফটো উপলব্ধ
# 238 নাম : কুশল গগৈ পিতাৰ নাম: মেকে গগৈ ঘৰ নং : ৬৫ বয়স : 58 লিঙ্গ : পুৰুষ	HXX1162163 ফটো উপলব্ধ	239 নাম : হেমচন্দ্ৰ বড়া পিতাৰ নাম: দুলেশ্বৰ বড়া ঘৰ নং : ৪৩ বয়স : 37 লিঙ্গ : পুৰুষ	HXX1936498 ফটো উপলব্ধ	# 240 নাম : জুচনা গগৈ স্বামীৰ নাম: অমৃত গগৈ ঘৰ নং : ৬৫ বয়স : 30 লিঙ্গ : মহিলা	HXX0479444 ফটো উপলব্ধ



# 241 নাম : বুৰী কোঁৱৰ স্বামীৰ নাম : অকাংতা ঘৰ নং : ১৭ বয়স : 27 লিঙ্গ : মহিলা	PSO0077891 ফটো উপলব্ধ	# 242 নাম : ববি বুঢ়াগোঁহাই গগৈ স্বামীৰ নাম : ইনুচ গগৈ ঘৰ নং : ৬৫ বয়স : 32 লিঙ্গ : মহিলা	HXX0309237 ফটো উপলব্ধ	# 243 নাম : অমৃত গগৈ পিতাৰ নাম : গেথু গগৈ ঘৰ নং : ৬৫ বয়স : 36 লিঙ্গ : পুৰুষ	HXX0638809 ফটো উপলব্ধ
# 244 নাম : পিহকি গগৈ পিতাৰ নাম : কুশল গগৈ ঘৰ নং : ৬৫ বয়স : 30 লিঙ্গ : মহিলা	HXX0289611 ফটো উপলব্ধ	245 নাম : বুদ্ধেশ্বৰ গগৈ পিতাৰ নাম : ৰাবন গগৈ ঘৰ নং : 88 বয়স : 69 লিঙ্গ : পুৰুষ	HXX1936512 ফটো উপলব্ধ	246 নাম : আদৈ গগৈ স্বামীৰ নাম : বুদ্ধেশ্বৰ গগৈ ঘৰ নং : 8৫ বয়স : 62 লিঙ্গ : মহিলা	HXX1936534 ফটো উপলব্ধ
247 নাম : টুট গগৈ পিতাৰ নাম : বুদ্ধেশ্বৰ গগৈ ঘৰ নং : 43 বয়স : 43 লিঙ্গ : পুৰুষ	HXX1936545 ফটো উপলব্ধ	E 248 নাম : ভবকান্ত বৰুৱা পিতাৰ নাম : সৰুনাথ ঘৰ নং : ৬৬ বয়স : 66 লিঙ্গ : পুৰুষ	HXX1936578 ফটো উপলব্ধ	249 নাম : লক্ষীত বুঢ়াগোঁহাই পিতাৰ নাম : বগেশ্বৰ বুঢ়াগোঁহাই ঘৰ নং : ৬৬ বয়স : 63 লিঙ্গ : পুৰুষ	HXX1936566 ফটো উপলব্ধ
250 নাম : অন বৰুৱা স্বামীৰ নাম : ভীৰুকাংতা বৰুৱা ঘৰ নং : 8৬ বয়স : 61 লিঙ্গ : মহিলা	HXX1936589 ফটো উপলব্ধ	251 নাম : মিনতী বুঢ়াগোঁহাই স্বামীৰ নাম : লক্ষিত ঘৰ নং : 8৬ বয়স : 59 লিঙ্গ : মহিলা	HXX1936567 ফটো উপলব্ধ	252 নাম : মন্তু বৰুৱা পিতাৰ নাম : ভব কান্ত বৰুৱা ঘৰ নং : 46 বয়স : 40 লিঙ্গ : পুৰুষ	HXX1936603 ফটো উপলব্ধ
253 নাম : সঞ্জীৱ বৰুৱা পিতাৰ নাম : ভীৰুকাংতা বৰুৱা ঘৰ নং : 8৬ বয়স : 37 লিঙ্গ : পুৰুষ	HXX1936590 ফটো উপলব্ধ	254 নাম : ববীমনি গগৈ স্বামীৰ নাম : ৰাজেন্দ্ৰ বুঢ়াগোঁহাই ঘৰ নং : 8৬ বয়স : 37 লিঙ্গ : মহিলা	HXX1936625 ফটো উপলব্ধ	255 নাম : ৰাজেন্দ্ৰ বুঢ়াগোঁহাই পিতাৰ নাম : লক্ষীত বুঢ়াগোঁহাই ঘৰ নং : 8৬ বয়স : 36 লিঙ্গ : পুৰুষ	HXX1936614 ফটো উপলব্ধ
256 নাম : নমিতা বৰুৱা স্বামীৰ নাম : সঞ্জীৱ বৰুৱা ঘৰ নং : 8৬ বয়স : 35 লিঙ্গ : মহিলা	HXX1942138 ফটো উপলব্ধ	257 নাম : ববি বৰুৱা স্বামীৰ নাম : মনু বৰুৱা ঘৰ নং : 8৬ বয়স : 34 লিঙ্গ : মহিলা	HXX1936636 ফটো উপলব্ধ	258 নাম : পংকজ বুঢ়াগোঁহাই পিতাৰ নাম : লক্ষীত বুঢ়াগোঁহাই ঘৰ নং : 8৬ বয়স : 32 লিঙ্গ : পুৰুষ	HXX1936647 ফটো উপলব্ধ
259 নাম : দিল মায়ী দৰ্জী বৰুৱা স্বামীৰ নাম : মন্তু বৰুৱা ঘৰ নং : 8৬ বয়স : 27 লিঙ্গ : মহিলা	HXX1159029 ফটো উপলব্ধ	260 নাম : ফনিতা সোনোৱাল বুঢ়াগোঁহাই স্বামীৰ নাম : পংকজ বুঢ়াগোঁহাই ঘৰ নং : 46 বয়স : 21 লিঙ্গ : মহিলা	PSO0108019 ফটো উপলব্ধ	E 261 নাম : অম্বেশ্বৰ গগৈ পিতাৰ নাম : মুলেশ্বৰ গগৈ ঘৰ নং : 8৭ বয়স : 64 লিঙ্গ : পুৰুষ	HXX1936669 ফটো উপলব্ধ
262 নাম : জয়মতী গগৈ স্বামীৰ নাম : অম্বেশ্বৰ ঘৰ নং : 57 বয়স : 57 লিঙ্গ : মহিলা	HXX1936670 ফটো উপলব্ধ	263 নাম : মুনাল গগৈ পিতাৰ নাম : অম্বেশ্বৰ গগৈ ঘৰ নং : 8৭ বয়স : 35 লিঙ্গ : পুৰুষ	HXX1936692 ফটো উপলব্ধ	264 নাম : লিখামনি গগৈ স্বামীৰ নাম : মুনাল গগৈ ঘৰ নং : 8৭ বয়স : 27 লিঙ্গ : মহিলা	HXX0314419 ফটো উপলব্ধ
265 নাম : হৰিকান্ত চিৰিং পিতাৰ নাম : চেনেধৰ চিৰিং ঘৰ নং : 8৮ বয়স : 58 লিঙ্গ : পুৰুষ	HXX1936705 ফটো উপলব্ধ	266 নাম : ৰূপালী চিৰিং স্বামীৰ নাম : হৰি চিৰিং ঘৰ নং : 8৮ বয়স : 54 লিঙ্গ : মহিলা	HXX1936716 ফটো উপলব্ধ	267 নাম : উতপল চিৰিং পিতাৰ নাম : হৰিকান্ত চিৰিং ঘৰ নং : 8৮ বয়স : 35 লিঙ্গ : পুৰুষ	HXX1756929 ফটো উপলব্ধ
268 নাম : মৌচুমি গগৈ চিৰিং স্বামীৰ নাম : উতপল চিৰিং ঘৰ নং : 8৮ বয়স : 30 লিঙ্গ : মহিলা	HXX1756861 ফটো উপলব্ধ	269 নাম : বুৰী চিৰিং মাতৃৰ নাম : জয়ন্তী চিৰিং ঘৰ নং : 8৯ বয়স : 33 লিঙ্গ : মহিলা	HXX0174771 ফটো উপলব্ধ	270 নাম : কুশ চিৰিং মাতৃৰ নাম : জয়ন্তী চিৰিং ঘৰ নং : 8৯ বয়স : 28 লিঙ্গ : পুৰুষ	HXX0173112 ফটো উপলব্ধ



271 নাম : প্ৰমিলা গগৈ স্বামীৰ নাম: পিতাম্বৰ গগৈ ঘৰ নং : ৫০ বয়স : 59 লিঙ্গ : মহিলা	HXX1936738 ফটো উপলব্ধ	272 নাম : অৰুণ গগৈ পিতাৰ নাম: পিতাম্বৰ গগৈ ঘৰ নং : ৫০ বয়স : 43 লিঙ্গ : পুৰুষ	HXX1936749 ফটো উপলব্ধ	273 নাম : ৰঞ্জীতা গগৈ স্বামীৰ নাম: অৰুণ গগৈ ঘৰ নং : ৫০ বয়স : 39 লিঙ্গ : মহিলা	HXX1936750 ফটো উপলব্ধ
S 274 নাম : গঙ্গাধৰ পাংগিং পিতাৰ নাম: জ্যোতী পাংগিং ঘৰ নং : ৫০ বয়স : 38 লিঙ্গ : পুৰুষ	HXX1941588 ফটো উপলব্ধ	# 275 নাম : নৰেন গগৈ মাতৃৰ নাম: প্ৰমিলা গগৈ ঘৰ নং : ৫০ বয়স : 39 লিঙ্গ : পুৰুষ	HXX0176412 ফটো উপলব্ধ	276 নাম : ঘনকান্ত গগৈ মাতৃৰ নাম: প্ৰমিলা গগৈ ঘৰ নং : ৫০ বয়স : 34 লিঙ্গ : পুৰুষ	HXX1756930 ফটো উপলব্ধ
277 নাম : কুমাৰী সোনোবাল গগৈ স্বামীৰ নাম: নৰেন গগৈ ঘৰ নং : ৫০ বয়স : 33 লিঙ্গ : মহিলা	HXX0176453 ফটো উপলব্ধ	278 নাম : দিপালী গগৈ স্বামীৰ নাম: ঘনকান্ত গগৈ ঘৰ নং : ৫০ বয়স : 32 লিঙ্গ : মহিলা	HXX1531292 ফটো উপলব্ধ	279 নাম : ফনিদ্র গগৈ পিতাৰ নাম: অৰুণ গগৈ ঘৰ নং : ৫০ বয়স : 24 লিঙ্গ : পুৰুষ	HXX1531334 ফটো উপলব্ধ
280 নাম : কবিতা চিৰিং স্বামীৰ নাম: ফনিদ্র গগৈ ঘৰ নং : ৫০ বয়স : 23 লিঙ্গ : মহিলা	HXX1531078 ফটো উপলব্ধ	281 নাম : অনিধৰ চিৰিং পিতাৰ নাম: চেনেধৰ চিৰিং ঘৰ নং : ৫১ বয়স : 52 লিঙ্গ : পুৰুষ	HXX1936772 ফটো উপলব্ধ	282 নাম : বিমলা চিৰিং স্বামীৰ নাম: অনিধৰ চিৰিং ঘৰ নং : ৫১ বয়স : 51 লিঙ্গ : মহিলা	HXX1936783 ফটো উপলব্ধ
283 নাম : বিষ্ণু চিৰিং পিতাৰ নাম: আনিকুমাৰ চিৰিং ঘৰ নং : ৫১ বয়স : 27 লিঙ্গ : পুৰুষ	HXX0173153 ফটো উপলব্ধ	284 নাম : লতেশ্বৰ বুঢ়াগোঁহাই পিতাৰ নাম: বগেশ্বৰ বুঢ়াগোঁহাই ঘৰ নং : ৫২ বয়স : 49 লিঙ্গ : পুৰুষ	HXX1936794 ফটো উপলব্ধ	285 নাম : ৰূপালী বুঢ়াগোঁহাই স্বামীৰ নাম: লতেশ্বৰ বুঢ়াগোঁহাই ঘৰ নং : ৫২ বয়স : 45 লিঙ্গ : মহিলা	HXX1936807 ফটো উপলব্ধ
286 নাম : নুপেন বুঢ়াগোঁহাই পিতাৰ নাম: লতেশ্বৰ বুঢ়াগোঁহাই ঘৰ নং : ৫২ বয়স : 27 লিঙ্গ : পুৰুষ	HXX0176404 ফটো উপলব্ধ	287 নাম : বলবলি বড়া বুঢ়াগোঁহাই স্বামীৰ নাম: নুপেন বুঢ়াগোঁহাই ঘৰ নং : ৫২ বয়স : 24 লিঙ্গ : মহিলা	HXX1159987 ফটো উপলব্ধ	288 নাম : মন্থালী বুঢ়াগোঁহাই পলাশ বুঢ়াগোঁহাই স্বামীৰ নাম: লতেশ্বৰ বুঢ়াগোঁহাই ঘৰ নং : ৫২ বয়স : 24 লিঙ্গ : মহিলা	HXX1160001 ফটো উপলব্ধ
289 নাম : চানে বুঢ়াগোঁহাই স্বামীৰ নাম: বগেশ্বৰ বুঢ়াগোঁহাই ঘৰ নং : ৫৩ বয়স : 75 লিঙ্গ : মহিলা	HXX1936829 ফটো উপলব্ধ	290 নাম : প্ৰবন বুঢ়াগোঁহাই পিতাৰ নাম: বগেশ্বৰ বুঢ়াগোঁহাই ঘৰ নং : ৫৩ বয়স : 44 লিঙ্গ : পুৰুষ	HXX1936852 ফটো উপলব্ধ	291 নাম : লক্ষ্মী বুঢ়াগোঁহাই স্বামীৰ নাম: প্ৰবন বুঢ়াগোঁহাই ঘৰ নং : ৫৩ বয়স : 41 লিঙ্গ : মহিলা	HXX1936863 ফটো উপলব্ধ
# 292 নাম : ৰশ্মিৰেখা বুঢ়াগোঁহাই পিতাৰ নাম: বাণী কান্ত বুঢ়াগোঁহাই ঘৰ নং : ৫৪ বয়স : 41 লিঙ্গ : মহিলা	HXX1936874 ফটো উপলব্ধ	293 নাম : জুবীন বুঢ়াগোঁহাই পিতাৰ নাম: প্ৰবন বুঢ়াগোঁহাই ঘৰ নং : 53 বয়স : 27 লিঙ্গ : পুৰুষ	PSO0039487 ফটো উপলব্ধ	# 294 নাম : ভদ্ৰেশ্বৰ বুঢ়াগোঁহাই পিতাৰ নাম: দিপতি বুঢ়াগোঁহাই ঘৰ নং : ৫৪ বয়স : 72 লিঙ্গ : পুৰুষ	HXX1936896 ফটো উপলব্ধ
# 295 নাম : হেমন্তী বুঢ়াগোঁহাই স্বামীৰ নাম: ভদ্ৰেশ্বৰ বুঢ়াগোঁহাই ঘৰ নং : ৫৪ বয়স : 66 লিঙ্গ : মহিলা	HXX1936909 ফটো উপলব্ধ	# 296 নাম : হিতেশ্বৰ বুঢ়াগোঁহাই পিতাৰ নাম: ভদ্ৰেশ্বৰ বুঢ়াগোঁহাই ঘৰ নং : ৫৪ বয়স : 44 লিঙ্গ : পুৰুষ	HXX1936910 ফটো উপলব্ধ	# 297 নাম : লক্ষ্মী বুঢ়াগোঁহাই স্বামীৰ নাম: হিতেশ্বৰ বুঢ়াগোঁহাই ঘৰ নং : ৫৪ বয়স : 37 লিঙ্গ : মহিলা	HXX1936885 ফটো উপলব্ধ
# 298 নাম : বাণীকান্ত বুঢ়াগোঁহাই পিতাৰ নাম: ভদ্ৰেশ্বৰ বুঢ়াগোঁহাই ঘৰ নং : ৫৪ বয়স : 43 লিঙ্গ : পুৰুষ	HXX1936921 ফটো উপলব্ধ	# 299 নাম : বিৰেণ কোঁৱৰ পিতাৰ নাম: নীলকান্ত কোঁৱৰ ঘৰ নং : ১৫ বয়স : 54 লিঙ্গ : পুৰুষ	HXX1936932 ফটো উপলব্ধ	# 300 নাম : ইন্দিৰা কোঁৱৰ স্বামীৰ নাম: বিৰেণ কোঁৱৰ ঘৰ নং : ১৫ বয়স : 47 লিঙ্গ : মহিলা	HXX1936943 ফটো উপলব্ধ



301 নাম : তুলধৰ সোনোবাল পিতাৰ নাম: গজেন্দ্ৰ সোনোবাল ঘৰ নং : ৫৬ বয়স : 54 লিঙ্গ : পুৰুষ	HXX1936954 ফটো উপলব্ধ	302 নাম : পদ্মাবতী সোনোবাল স্বামীৰ নাম: তুলধৰ সোনোবাল ঘৰ নং : ৫৬ বয়স : 46 লিঙ্গ : মহিলা	HXX1936965 ফটো উপলব্ধ	# 303 নাম : নিৰপমা গগৈ স্বামীৰ নাম: গোবিন্দ গগৈ ঘৰ নং : ২ক বয়স : 40 লিঙ্গ : মহিলা	HXX1936976 ফটো উপলব্ধ
304 নাম : অবন্তী কলিতা স্বামীৰ নাম: আনন্দৰাম কলিতা ঘৰ নং : ৫৭ বয়স : 52 লিঙ্গ : মহিলা	HXX1941737 ফটো উপলব্ধ	305 নাম : বিজমণি কলিতা স্বামীৰ নাম: টংকেশ্বৰ কলিতা ঘৰ নং : ৫৭ বয়স : 27 লিঙ্গ : মহিলা	HXX1331180 ফটো উপলব্ধ	# 306 নাম : মানৱ কুছাৰী পিতাৰ নাম: দিপক কুছাৰী ঘৰ নং : ৬০ বয়স : 25 লিঙ্গ : পুৰুষ	HXX0290320 ফটো উপলব্ধ
# 307 নাম : কামান্টি পাৰ্দি কলিতা স্বামীৰ নাম: বত্ৰেশ্বৰ কলিতা ঘৰ নং : ৫৭ বয়স : 25 লিঙ্গ : মহিলা	PSO0053082 ফটো উপলব্ধ	308 নাম : বিনোদ কলিতা মাতৃৰ নাম: অবন্তী কলিতা ঘৰ নং : 57 বয়স : 19 লিঙ্গ : পুৰুষ	PSO0105965 ফটো উপলব্ধ	309 নাম : বিৰবান দাৱিক পিতাৰ নাম: বদন দাৱিক ঘৰ নং : ৫৮ বয়স : 44 লিঙ্গ : পুৰুষ	HXX1941555 ফটো উপলব্ধ
310 নাম : অৰুপ কোঁৱৰ পিতাৰ নাম: হৰেন্দ্ৰ কোঁৱৰ ঘৰ নং : ৫৯ বয়স : 30 লিঙ্গ : পুৰুষ	HXX1756907 ফটো উপলব্ধ	311 নাম : মাধৱী কোঁৱৰ স্বামীৰ নাম: অৰুপ কোঁৱৰ ঘৰ নং : ৫৯ বয়স : 27 লিঙ্গ : মহিলা	HXX0327999 ফটো উপলব্ধ	312 নাম : অন্দেশ্বৰ চিৰিং পিতাৰ নাম: ভদ্র চিৰিং ঘৰ নং : ৬১ বয়স : 44 লিঙ্গ : পুৰুষ	HXX2142645 ফটো উপলব্ধ
313 নাম : সুবজ ছেত্ৰী পিতাৰ নাম: মন বাহাদুৰ ছেত্ৰী ঘৰ নং : ৭১ বয়স : 45 লিঙ্গ : পুৰুষ	HXX0537597 ফটো উপলব্ধ	S 314 নাম : চপনা চৌহান স্বামীৰ নাম: ভক্ত বাহাদুৰ চৌহান ঘৰ নং : 71 বয়স : 25 লিঙ্গ : মহিলা	HXX1207083 ফটো উপলব্ধ	R 315 নাম : বিনন্দ গগৈ মাতৃৰ নাম: গোলীপী গগৈ ঘৰ নং : ৮২ বয়স : 23 লিঙ্গ : পুৰুষ	PSO0020693 ফটো উপলব্ধ
316 নাম : পাচাং লামা পিতাৰ নাম: মন বাহাদুৰ লামা ঘৰ নং : ৮৩ বয়স : 40 লিঙ্গ : মহিলা	HXX1941806 ফটো উপলব্ধ	317 নাম : কুমাৰ লামা পিতাৰ নাম: পদম লাল লামা ঘৰ নং : ৮৩ বয়স : 39 লিঙ্গ : পুৰুষ	HXX1941817 ফটো উপলব্ধ	318 নাম : দাৱা লামা পিতাৰ নাম: মন বাহাদুৰ লামা ঘৰ নং : 83 বয়স : 38 লিঙ্গ : পুৰুষ	HXX1941668 ফটো উপলব্ধ
319 নাম : লক্ষীদেৱী তামাং পিতাৰ নাম: মনবাহাদুৰ তামাং ঘৰ নং : ৮৩ বয়স : 37 লিঙ্গ : মহিলা	HXX1941679 ফটো উপলব্ধ	S 320 নাম : পাসঙ্গ লামা পিতাৰ নাম: নন্দলাল লামা ঘৰ নং : 83 বয়স : 34 লিঙ্গ : পুৰুষ	HXX1941624 ফটো উপলব্ধ	S 321 নাম : নিধী অধিকাৰী পিতাৰ নাম: মহানন্দ অধিকাৰী ঘৰ নং : ৮৪ বয়স : 64 লিঙ্গ : পুৰুষ	HXX1937004 ফটো উপলব্ধ
322 নাম : কল্পনা দাহাল পিতাৰ নাম: তাৰানীধী দাহাল ঘৰ নং : ৮৫ বয়স : 40 লিঙ্গ : মহিলা	HXX1941840 ফটো উপলব্ধ	# 323 নাম : ধৰ্মানন্দ দাহাল পিতাৰ নাম: তাৰানীধী দাহাল ঘৰ নং : 85 বয়স : 35 লিঙ্গ : পুৰুষ	HXX1941646 ফটো উপলব্ধ	# 324 নাম : মনজীত গুগৈ মাতৃৰ নাম: বচন্তী ঘৰ নং : ৩৭ বয়স : 28 লিঙ্গ : পুৰুষ	HXX0025189 ফটো উপলব্ধ
# 325 নাম : মনজ কালন্দী পিতাৰ নাম: নেভা কালন্দী ঘৰ নং : ৬৬ বয়স : 45 লিঙ্গ : পুৰুষ	HXX1364975 ফটো উপলব্ধ	# 326 নাম : টংকেশ্বৰ কলিতা অন্যান্য: অৱন্তী কলিতা ঘৰ নং : ৫৭ বয়স : 28 লিঙ্গ : পুৰুষ	HXX0176552 ফটো উপলব্ধ	# 327 নাম : বত্ৰেশ্বৰ কলিতা পিতাৰ নাম: অৱন্তী কলিতা ঘৰ নং : ৫৭ বয়স : 26 লিঙ্গ : পুৰুষ	HXX0173161 ফটো উপলব্ধ
# 328 নাম : লখিন্দ গগৈ পিতাৰ নাম: অৰুণ গগৈ ঘৰ নং : ৫০ বয়স : 24 লিঙ্গ : পুৰুষ	PSO0122556 ফটো উপলব্ধ				



329 নাম : চপেৰা ভূমিজ স্বামীৰ নাম: বিশ্বনাথ ঘৰ নং : 2 বয়স : 66 লিঙ্গ : মহিলা	HXX1937060 ফটো উপলব্ধ	330 নাম : বাজেশ পিতাৰ নাম: বিশ্বনাথ ঘৰ নং : 2 বয়স : 46 লিঙ্গ : পুৰুষ	HXX1937093 ফটো উপলব্ধ	331 নাম : কুল বাঃ ছেত্ৰী পিতাৰ নাম: খৰু বাঃ ছেত্ৰী ঘৰ নং : 3 বয়স : 60 লিঙ্গ : পুৰুষ	HXX1633262 ফটো উপলব্ধ
332 নাম : ভূপা মায়ী ছেত্ৰী স্বামীৰ নাম: কুল বাহাদুৰ ছেত্ৰী ঘৰ নং : 3 বয়স : 50 লিঙ্গ : মহিলা	HXX1763036 ফটো উপলব্ধ	333 নাম : গোপাল ছেত্ৰী পিতাৰ নাম: নৰ ঘৰ নং : 4 বয়স : 69 লিঙ্গ : পুৰুষ	HXX1756838 ফটো উপলব্ধ	334 নাম : বিনা চেত্ৰী স্বামীৰ নাম: গোপাল ঘৰ নং : 4 বয়স : 53 লিঙ্গ : মহিলা	HXX1756827 ফটো উপলব্ধ
335 নাম : গোবিন ছেত্ৰী পিতাৰ নাম: গোপাল ছেত্ৰী ঘৰ নং : 4 বয়স : 35 লিঙ্গ : পুৰুষ	HXX1756850 ফটো উপলব্ধ	336 নাম : সাবিত্ৰী দেবি স্বামীৰ নাম: জিৱন ছেত্ৰী ঘৰ নং : 4 বয়স : 26 লিঙ্গ : মহিলা	HXX0493171 ফটো উপলব্ধ	337 নাম : কমলা ছেত্ৰী স্বামীৰ নাম: অৰ্জুন ছেত্ৰী ঘৰ নং : 4 বয়স : 34 লিঙ্গ : মহিলা	HXX1170893 ফটো উপলব্ধ
338 নাম : অৰ্জুন ছেত্ৰী পিতাৰ নাম: গোপাল ছেত্ৰী ঘৰ নং : 4 বয়স : 32 লিঙ্গ : পুৰুষ	HXX1756849 ফটো উপলব্ধ	339 নাম : গঙ্গা মায়ী মগৰ স্বামীৰ নাম: মন বাহাদুৰ মগৰ ঘৰ নং : 5 বয়স : 51 লিঙ্গ : মহিলা	HXX0302497 ফটো উপলব্ধ	340 নাম : মন বাহাদুৰ মগৰ পিতাৰ নাম: বিষ্ণু বাহাদুৰ মগৰ ঘৰ নং : 5 বয়স : 48 লিঙ্গ : পুৰুষ	HXX0003995 ফটো উপলব্ধ
341 নাম : বশী মগৰ পিতাৰ নাম: মন বাহাদুৰ মগৰ ঘৰ নং : 5 বয়স : 19 লিঙ্গ : মহিলা	PSO0130492 ফটো উপলব্ধ	342 নাম : বতু বাহাদুৰ থাপা পিতাৰ নাম: নৰ বাহাদুৰ থাপা ঘৰ নং : 6 বয়স : 47 লিঙ্গ : পুৰুষ	HXX0216549 ফটো উপলব্ধ	343 নাম : ধৰ্ব থাপা পিতাৰ নাম: নৰ বাহাদুৰ থাপা ঘৰ নং : 6 বয়স : 42 লিঙ্গ : পুৰুষ	HXX0568881 ফটো উপলব্ধ
344 নাম : ৰাজ থাপা পিতাৰ নাম: নৰ বাহাদুৰ থাপা ঘৰ নং : 6 বয়স : 38 লিঙ্গ : পুৰুষ	HXX0568899 ফটো উপলব্ধ	345 নাম : কল্পনা থাপা স্বামীৰ নাম: ৰাজ থাপা ঘৰ নং : 6 বয়স : 38 লিঙ্গ : মহিলা	PSO0063909 ফটো উপলব্ধ	346 নাম : পদম বাহাদুৰ পিঠাকুটি পিতাৰ নাম: প্ৰেম সিং পিঠাকুটি ঘৰ নং : 6 বয়স : 35 লিঙ্গ : পুৰুষ	PSO0071282 ফটো উপলব্ধ
347 নাম : অতুল ৰাজ থাপা পিতাৰ নাম: বতু বাহাদুৰ থাপা ঘৰ নং : 6 বয়স : 27 লিঙ্গ : পুৰুষ	HXX0217356 ফটো উপলব্ধ	348 নাম : অনুল থাপা পিতাৰ নাম: বতু বাহাদুৰ থাপা ঘৰ নং : 6 বয়স : 21 লিঙ্গ : পুৰুষ	PSO0071290 ফটো উপলব্ধ	349 নাম : অমিত গুৰুং পিতাৰ নাম: চুক বাহাদুৰ গুৰুং ঘৰ নং : 7 বয়স : 34 লিঙ্গ : পুৰুষ	PSO0109587 ফটো উপলব্ধ
350 নাম : মঞ্জু কৰ্মকাৰ পিতাৰ নাম: মহাবীৰ কৰ্মকাৰ ঘৰ নং : 9 বয়স : 27 লিঙ্গ : মহিলা	HXX1254150 ফটো উপলব্ধ	351 নাম : ৰাধা গোৱালা স্বামীৰ নাম: মাধব গোৱালা ঘৰ নং : 10 বয়স : 66 লিঙ্গ : মহিলা	HXX1937151 ফটো উপলব্ধ	352 নাম : ৰাজ গোৱালা মাতৃৰ নাম: জাগিশ্বৰ গোৱালা ঘৰ নং : 10 বয়স : 40 লিঙ্গ : পুৰুষ	HXX1937162 ফটো উপলব্ধ
353 নাম : গোবিন্দ গোৱালা মাতৃৰ নাম: ৰাধা গোৱালা ঘৰ নং : 10 বয়স : 36 লিঙ্গ : পুৰুষ	HXX0209486 ফটো উপলব্ধ	354 নাম : মুন গোৱালা স্বামীৰ নাম: গোবিন্দ গোৱালা ঘৰ নং : 10 বয়স : 34 লিঙ্গ : মহিলা	HXX0209585 ফটো উপলব্ধ	355 নাম : ৰিজমনি গোৱালা স্বামীৰ নাম: ৰাজু গোৱালা ঘৰ নং : 10 বয়স : 34 লিঙ্গ : মহিলা	HXX0209619 ফটো উপলব্ধ
356 নাম : পুষ্পা গুৱলা স্বামীৰ নাম: গোবিন্দ গুৱলা ঘৰ নং : 10 বয়স : 32 লিঙ্গ : মহিলা	HXX1860147 ফটো উপলব্ধ	E 357 নাম : ধন বা: থাপা পিতাৰ নাম: বৰু থাপা ঘৰ নং : 11 বয়স : 72 লিঙ্গ : পুৰুষ	HXX1937173 ফটো উপলব্ধ	358 নাম : মনমায়ী থাপা স্বামীৰ নাম: ধন বা: থাপা ঘৰ নং : 11 বয়স : 65 লিঙ্গ : মহিলা	HXX1937184 ফটো উপলব্ধ



359 নাম : কুঞ্জলতা চিৰিং স্বামীৰ নাম: চুমন চিৰিং ঘৰ নং : ১১ বয়স : 50 লিঙ্গ : মহিলা	HXX1937231 ফটো উপলব্ধ	360 নাম : কইলাছ ৰায় মাতৃৰ নাম: চন্দ্ৰ বাহাদুৰ ৰায় ঘৰ নং : ১১ক বয়স : 48 লিঙ্গ : পুৰুষ	HXX0173005 ফটো উপলব্ধ	E 361 নাম : বিজয় থাপা পিতাৰ নাম: ধন বাহাঃ থাপা ঘৰ নং : ১১ বয়স : 44 লিঙ্গ : পুৰুষ	HXX1937208 ফটো উপলব্ধ
362 নাম : মাইতা ৰায় স্বামীৰ নাম: কইলাছ ৰায় ঘৰ নং : ১১ক বয়স : 43 লিঙ্গ : মহিলা	HXX0175562 ফটো উপলব্ধ	363 নাম : শঙ্কৰ থাপা পিতাৰ নাম: ধন বাহাঃ থাপা ঘৰ নং : ১১ বয়স : 41 লিঙ্গ : পুৰুষ	HXX1937219 ফটো উপলব্ধ	364 নাম : চম্পা চিৰিং স্বামীৰ নাম: চুমন চিৰিং ঘৰ নং : ১১ বয়স : 38 লিঙ্গ : মহিলা	HXX1937242 ফটো উপলব্ধ
365 নাম : পূৰ্ণিমা থাপা স্বামীৰ নাম: শঙ্কৰ থাপা ঘৰ নং : ১১ বয়স : 37 লিঙ্গ : মহিলা	HXX1937220 ফটো উপলব্ধ	366 নাম : সঞ্জীৱ চিৰিং পিতাৰ নাম: সুমন চন্দ্ৰ চিৰিং ঘৰ নং : 11 বয়স : 30 লিঙ্গ : পুৰুষ	HXX0492595 ফটো উপলব্ধ	367 নাম : দেৱ কুমাৰ থাপা পিতাৰ নাম: সন্তুবীৰ থাপা ঘৰ নং : 11 বয়স : 27 লিঙ্গ : পুৰুষ	HXX0484519 ফটো উপলব্ধ
368 নাম : চন্দন থাপা পিতাৰ নাম: সন্তুবীৰ থাপা ঘৰ নং : ১১ বয়স : 26 লিঙ্গ : পুৰুষ	HXX0217737 ফটো উপলব্ধ	369 নাম : দ্বীপ থাপা পিতাৰ নাম: সন্তুবীৰ থাপা ঘৰ নং : 11 বয়স : 25 লিঙ্গ : পুৰুষ	HXX0494310 ফটো উপলব্ধ	370 নাম : দীপা থাপা স্বামীৰ নাম: দেৱ কুমাৰ থাপা ঘৰ নং : ১১ বয়স : 25 লিঙ্গ : মহিলা	HXX0569020 ফটো উপলব্ধ
# 371 নাম : বিষ্ণু থাপা স্বামীৰ নাম: গোবিন থাপা ঘৰ নং : 13 ক বয়স : 24 লিঙ্গ : মহিলা	HXX1414523 ফটো উপলব্ধ	372 নাম : চুইটী ছেত্ৰী পিতাৰ নাম: ৰুদ্ৰ বাহাদুৰ ছেত্ৰী ঘৰ নং : 11 বয়স : 23 লিঙ্গ : মহিলা	HXX1855824 ফটো উপলব্ধ	373 নাম : প্ৰতাপ থাপা পিতাৰ নাম: শংকৰ থাপা ঘৰ নং : 11 বয়স : 21 লিঙ্গ : পুৰুষ	HXX1860634 ফটো উপলব্ধ
374 নাম : গুন থাপা পিতাৰ নাম: বল বাহাদুৰ থাপা ঘৰ নং : 11 ক বয়স : 45 লিঙ্গ : মহিলা	HXX1440080 ফটো উপলব্ধ	375 নাম : সপ্না ৰায় পিতাৰ নাম: কেলাশ ৰাই ঘৰ নং : 11 ক বয়স : 28 লিঙ্গ : মহিলা	PSO0081356 ফটো উপলব্ধ	# 376 নাম : নৰ সিং ৰাই পিতাৰ নাম: দিপ নাৰায়ণ ৰাই ঘৰ নং : 75 ক বয়স : 74 লিঙ্গ : পুৰুষ	HXX0546572 ফটো উপলব্ধ
E 377 নাম : কৰ্ণ বাঃ থাপা পিতাৰ নাম: ৰম্মান থাপা ঘৰ নং : ১১ বয়স : ৪২ লিঙ্গ : পুৰুষ	HXX1937253 ফটো উপলব্ধ	E 378 নাম : দময়ন্তী থাপা স্বামীৰ নাম: কৰ্ণ বাঃ থাপা ঘৰ নং : ১১ বয়স : ৪৭ লিঙ্গ : মহিলা	HXX1937264 ফটো উপলব্ধ	379 নাম : বন বাহাদুৰ থাপা পিতাৰ নাম: কৰ্ণ বাহাদুৰ থাপা ঘৰ নং : ১১ বয়স : 52 লিঙ্গ : পুৰুষ	HXX1937300 ফটো উপলব্ধ
380 নাম : মনজু থাপা স্বামীৰ নাম: বন বাঃ থাপা ঘৰ নং : ১১ বয়স : 45 লিঙ্গ : মহিলা	HXX1942183 ফটো উপলব্ধ	381 নাম : অঞ্জনা থাপা পিতাৰ নাম: বন বাহাদুৰ থাপা ঘৰ নং : ১১ বয়স : 26 লিঙ্গ : মহিলা	HXX0568816 ফটো উপলব্ধ	R 382 নাম : মনীষা থাপা পিতাৰ নাম: বন বাহাদুৰ থাপা ঘৰ নং : ১১ বয়স : ২২ লিঙ্গ : মহিলা	HXX1637495 ফটো উপলব্ধ
383 নাম : মনিষা থাপা পিতাৰ নাম: বন বাহাদুৰ থাপা ঘৰ নং : 12 বয়স : 22 লিঙ্গ : মহিলা	HXX1893940 ফটো উপলব্ধ	384 নাম : শেৰ বাহাদুৰ থাপা পিতাৰ নাম: কৰ্ণ বাহাদুৰ থাপা ঘৰ নং : 12 গ বয়স : 36 লিঙ্গ : পুৰুষ	HXX1935177 ফটো উপলব্ধ	385 নাম : ভবানী থাপা স্বামীৰ নাম: শেৰ বাহাদুৰ থাপা ঘৰ নং : 12 গ বয়স : 32 লিঙ্গ : মহিলা	HXX4436639 ফটো উপলব্ধ
386 নাম : তাৰামন থাপা পিতাৰ নাম: শেৰ বাহাদুৰ ঘৰ নং : 12 গ বয়স : 19 লিঙ্গ : পুৰুষ	PSO0114595 ফটো উপলব্ধ	387 নাম : বিজয় থাপা পিতাৰ নাম: কৰ্ণ বাহাদুৰ থাপা ঘৰ নং : 12ঘ বয়স : 45 লিঙ্গ : পুৰুষ	HXX1937344 ফটো উপলব্ধ	388 নাম : খেয়াম বাহাদুৰ থাপা পিতাৰ নাম: বিজয় থাপা ঘৰ নং : 12ঘ বয়স : 22 লিঙ্গ : পুৰুষ	PSO0084855 ফটো উপলব্ধ



389	PSO0086090	ফটো উপলব্ধ	নাম : ৰোশন থাপা পিতাৰ নাম: বিজয় থাপা ঘৰ নং : 12ঘ বয়স : 20 লিঙ্গ : পুৰুষ	390	HXX1937297	ফটো উপলব্ধ	নাম : গোপাল থাপা পিতাৰ নাম: কৰ্ণ বাঃ থাপা ঘৰ নং : 12ক বয়স : 56 লিঙ্গ : পুৰুষ	391	HXX1937322	ফটো উপলব্ধ	নাম : ৰূপা থাপা স্বামীৰ নাম: গোপাল থাপা ঘৰ নং : 12ক বয়স : 48 লিঙ্গ : মহিলা
392	HXX0493205	ফটো উপলব্ধ	নাম : আকাশ থাপা পিতাৰ নাম: গোপাল থাপা ঘৰ নং : 12ক বয়স : 28 লিঙ্গ : পুৰুষ	393	HXX1172634	ফটো উপলব্ধ	নাম : সংগীতা মায়ী গুৰুং থাপা স্বামীৰ নাম: আকাশ থাপা ঘৰ নং : 12ক বয়স : 27 লিঙ্গ : মহিলা	394	HXX0224246	ফটো উপলব্ধ	নাম : জ্যোতি থাপা পিতাৰ নাম: গোপাল থাপা ঘৰ নং : 12ক বয়স : 26 লিঙ্গ : মহিলা
395	HXX0534941	ফটো উপলব্ধ	নাম : গঙ্গা মায়ী থাপা পিতাৰ নাম: কৰ্ণ বাহাদুৰ থাপা ঘৰ নং : 12খ বয়স : 53 লিঙ্গ : মহিলা	396	HXX1526383	ফটো উপলব্ধ	নাম : ৰাম বাহাদুৰ থাপা পিতাৰ নাম: কৰ্ণ বাহাদুৰ থাপা ঘৰ নং : 12খ বয়স : 48 লিঙ্গ : পুৰুষ	397	HXX1526581	ফটো উপলব্ধ	নাম : গংগা মায়ী থাপা স্বামীৰ নাম: ৰাম বাহাদুৰ থাপা ঘৰ নং : 12খ বয়স : 37 লিঙ্গ : মহিলা
398	HXX1525518	ফটো উপলব্ধ	নাম : প্ৰিয়া থাপা স্বামীৰ নাম: জীৱন থাপা ঘৰ নং : 12খ বয়স : 27 লিঙ্গ : মহিলা	399	HXX0224279	ফটো উপলব্ধ	নাম : জীৱন থাপা পিতাৰ নাম: ৰাম বাহাদুৰ থাপা ঘৰ নং : 12খ বয়স : 26 লিঙ্গ : পুৰুষ	400	HXX1937355	ফটো উপলব্ধ	নাম : কামানু সিং থাপা পিতাৰ নাম: মন বাঃ থাপা ঘৰ নং : 1৩ বয়স : 75 লিঙ্গ : পুৰুষ
401	HXX1937388	ফটো উপলব্ধ	নাম : কেদাৰ থাপা পিতাৰ নাম: কামান সিং থাপা ঘৰ নং : 1৩ বয়স : 46 লিঙ্গ : পুৰুষ	402	HXX1937399	ফটো উপলব্ধ	নাম : মুন থাপা স্বামীৰ নাম: কেদাৰ থাপা ঘৰ নং : 1৩ বয়স : 44 লিঙ্গ : মহিলা	403	HXX1937402	ফটো উপলব্ধ	নাম : বিনয় থাপা পিতাৰ নাম: কামান সিং থাপা ঘৰ নং : 1৩ বয়স : 41 লিঙ্গ : পুৰুষ
404	HXX1757160	ফটো উপলব্ধ	নাম : সিতা থাপা স্বামীৰ নাম: বিনয় থাপা ঘৰ নং : 1৩ বয়স : 33 লিঙ্গ : মহিলা	405	HXX1856517	ফটো উপলব্ধ	নাম : বিক্ৰম থাপা পিতাৰ নাম: টেক বাহাদুৰ থাপা ঘৰ নং : 13 বয়স : 32 লিঙ্গ : পুৰুষ	406	HXX1373687	ফটো উপলব্ধ	নাম : অম্বে থাপা পিতাৰ নাম: কেদাৰ থাপা ঘৰ নং : 1৩ বয়স : 23 লিঙ্গ : পুৰুষ
407	HXX1757375	ফটো উপলব্ধ	নাম : বিপ্লৱ থাপা পিতাৰ নাম: কামান সিং থাপা ঘৰ নং : 13ক বয়স : 36 লিঙ্গ : পুৰুষ	408	HXX1757148	ফটো উপলব্ধ	নাম : মনমায়ী থাপা পিতাৰ নাম: বিপ্লৱ থাপা ঘৰ নং : 13ক বয়স : 35 লিঙ্গ : মহিলা	409	HXX1757386	ফটো উপলব্ধ	নাম : গোবিন থাপা পিতাৰ নাম: কামান সিং থাপা ঘৰ নং : 13ক বয়স : 32 লিঙ্গ : পুৰুষ
410	HXX1937424	ফটো উপলব্ধ	নাম : দল বাহাদুৰ থাপা পিতাৰ নাম: ছেৰ বাহাদুৰ থাপা ঘৰ নং : 1৪ বয়স : 79 লিঙ্গ : পুৰুষ	411	HXX1937435	ফটো উপলব্ধ	নাম : পূৰ্ণিমা থাপা স্বামীৰ নাম: দল বাঃ থাপা ঘৰ নং : 1৪ বয়স : 65 লিঙ্গ : মহিলা	412	HXX0364729	ফটো উপলব্ধ	নাম : যোগেন্দ্ৰ থাপা পিতাৰ নাম: লক্ষ্মন বাহাদুৰ থাপা ঘৰ নং : 1৪ বয়স : 53 লিঙ্গ : পুৰুষ
413	HXX0364737	ফটো উপলব্ধ	নাম : গংগা দেবী থাপা স্বামীৰ নাম: যোগেন্দ্ৰ থাপা ঘৰ নং : 1৪ বয়স : 48 লিঙ্গ : মহিলা	414	HXX1937446	ফটো উপলব্ধ	নাম : তিলক বাঃ থাপা পিতাৰ নাম: দল বাঃ থাপা ঘৰ নং : 1৪ বয়স : 46 লিঙ্গ : পুৰুষ	415	HXX1937468	ফটো উপলব্ধ	নাম : খ্যাম বাহাদুৰ থাপা পিতাৰ নাম: দল বাহাদুৰ থাপা ঘৰ নং : 1৪ বয়স : 39 লিঙ্গ : পুৰুষ
416	HXX1942230	ফটো উপলব্ধ	নাম : ভীম বাঃ থাপা পিতাৰ নাম: দল বাঃ থাপা ঘৰ নং : 1৪ বয়স : 33 লিঙ্গ : পুৰুষ	417	HXX0371435	ফটো উপলব্ধ	নাম : কবিতা থাপা পিতাৰ নাম: যোগেন্দ্ৰ থাপা ঘৰ নং : 1৪ বয়স : 31 লিঙ্গ : মহিলা	418	HXX0234369	ফটো উপলব্ধ	নাম : চুক মায়ী থাপা পিতাৰ নাম: দল বাহাদুৰ থাপা ঘৰ নং : 1৪ বয়স : 30 লিঙ্গ : মহিলা



419 নাম : ভীম বাহাদুৰ থাপা পিতাৰ নাম: যোগেন্দ্ৰ থাপা ঘৰ নং : 18 বয়স : 29 লিঙ্গ : পুৰুষ	HXX0174490 ফটো উপলব্ধ	420 নাম : মন বাহাদুৰ থাপা পিতাৰ নাম: যোগেন্দ্ৰ থাপা ঘৰ নং : 18 বয়স : 29 লিঙ্গ : পুৰুষ	HXX0371468 ফটো উপলব্ধ	421 নাম : মিনা কুমাৰী থাপা পিতাৰ নাম: দল বাহাদুৰ থাপা ঘৰ নং : 18 বয়স : 26 লিঙ্গ : মহিলা	HXX0235069 ফটো উপলব্ধ
422 নাম : লিলা থাপা পিতাৰ নাম: যোগেন্দ্ৰ থাপা ঘৰ নং : 18 বয়স : 25 লিঙ্গ : মহিলা	HXX0545681 ফটো উপলব্ধ	423 নাম : সৰিতা থাপা পিতাৰ নাম: দল বাহাদুৰ থাপা ঘৰ নং : 14 বয়স : 22 লিঙ্গ : মহিলা	PSO0071357 ফটো উপলব্ধ	424 নাম : বুদ্ধিনি থাপা স্বামীৰ নাম: কৃষ্ণ বাঃ থাপা ঘৰ নং : 14ক বয়স : 39 লিঙ্গ : মহিলা	HXX1942161 ফটো উপলব্ধ
425 নাম : কৃষ্ণ বাঃ থাপা পিতাৰ নাম: দল বাঃ থাপা ঘৰ নং : 14ক বয়স : 36 লিঙ্গ : পুৰুষ	HXX1942229 ফটো উপলব্ধ	426 নাম : খৰ্ক বাহাদুৰ থাপা পিতাৰ নাম: কৃষ্ণ বাহাদুৰ থাপা ঘৰ নং : 14ক বয়স : 21 লিঙ্গ : পুৰুষ	PSO0071308 ফটো উপলব্ধ	427 নাম : মনকুমাৰী থাপা পিতাৰ নাম: কৃষ্ণ বাহাদুৰ থাপা ঘৰ নং : 14ক বয়স : 19 লিঙ্গ : মহিলা	PSO0123232 ফটো উপলব্ধ
428 নাম : হৰ্ক বাঃ থাপা পিতাৰ নাম: টেক বাঃ থাপা ঘৰ নং : 15 বয়স : 63 লিঙ্গ : পুৰুষ	HXX1937479 ফটো উপলব্ধ	429 নাম : মনীমায়ী থাপা স্বামীৰ নাম: হৰ্ক বাঃ থাপা ঘৰ নং : 15 বয়স : 50 লিঙ্গ : মহিলা	HXX1937480 ফটো উপলব্ধ	430 নাম : পূৰ্ণ থাপা পিতাৰ নাম: হৰ্ক বাহাদুৰ থাপা ঘৰ নং : 15 বয়স : 42 লিঙ্গ : পুৰুষ	HXX1937504 ফটো উপলব্ধ
S 431 নাম : দেবী মায়ী থাপা স্বামীৰ নাম: নেইনা সিং থাপা ঘৰ নং : 15 বয়স : 41 লিঙ্গ : মহিলা	PSO0086611 ফটো উপলব্ধ	432 নাম : চন্দ্ৰ থাপা পিতাৰ নাম: হৰ্ক বাঃ থাপা ঘৰ নং : 15 বয়স : 40 লিঙ্গ : পুৰুষ	HXX1937526 ফটো উপলব্ধ	433 নাম : মিনা কুমাৰী থাপা স্বামীৰ নাম: চন্দ্ৰ বাঃ থাপা ঘৰ নং : 15 বয়স : 39 লিঙ্গ : মহিলা	HXX1937537 ফটো উপলব্ধ
434 নাম : যুকৰাজ থাপা পিতাৰ নাম: হৰ্ক বাহাদুৰ থাপা ঘৰ নং : 15 বয়স : 31 লিঙ্গ : পুৰুষ	HXX1937548 ফটো উপলব্ধ	435 নাম : বুদ্ধিমান ৰায় পিতাৰ নাম: কেলাশ ৰায় ঘৰ নং : 15 বয়স : 28 লিঙ্গ : পুৰুষ	PSO0093740 ফটো উপলব্ধ	436 নাম : ৰূপা লামা থাপা স্বামীৰ নাম: যুকৰাজ থাপা ঘৰ নং : 15 বয়স : 28 লিঙ্গ : মহিলা	HXX0289520 ফটো উপলব্ধ
437 নাম : হেমন্ত থাপা পিতাৰ নাম: চন্দ্ৰ বাহাদুৰ থাপা ঘৰ নং : 15 বয়স : 25 লিঙ্গ : পুৰুষ	HXX0568964 ফটো উপলব্ধ	438 নাম : চন্দ্ৰ কুমাৰ লামা পিতাৰ নাম: লচমন তামাং ঘৰ নং : 16 বয়স : 48 লিঙ্গ : পুৰুষ	HXX1937560 ফটো উপলব্ধ	439 নাম : পাখলি তামাং স্বামীৰ নাম: চন্দ্ৰ কুমাৰ তামাং তামাং ঘৰ নং : 16 বয়স : 47 লিঙ্গ : মহিলা	HXX1937571 ফটো উপলব্ধ
440 নাম : দল বীৰ তামাং পিতাৰ নাম: লক্ষ্মন তামাং ঘৰ নং : 16 বয়স : 41 লিঙ্গ : পুৰুষ	HXX1937617 ফটো উপলব্ধ	441 নাম : ফুলমায়ী লামা স্বামীৰ নাম: মন বাহাদুৰ লামা ঘৰ নং : 16 বয়স : 39 লিঙ্গ : মহিলা	HXX1937628 ফটো উপলব্ধ	442 নাম : লাল মায়ী তামাং স্বামীৰ নাম: দল বীৰ তামাং ঘৰ নং : 16 বয়স : 39 লিঙ্গ : মহিলা	HXX1937606 ফটো উপলব্ধ
# 443 নাম : সঞ্জয় তামাং পিতাৰ নাম: গোপাল বাহাদুৰ লামা তামাং ঘৰ নং : 107 বয়স : 32 লিঙ্গ : পুৰুষ	PSO0042150 ফটো উপলব্ধ	444 নাম : চাজন তামাং পিতাৰ নাম: বিজয় তামাং ঘৰ নং : 16 বয়স : 27 লিঙ্গ : পুৰুষ	HXX1891340 ফটো উপলব্ধ	445 নাম : ফুল মায়ী লামা স্বামীৰ নাম: ইন্দ্ৰ কুমাৰ লামা ঘৰ নং : 16 বয়স : 27 লিঙ্গ : মহিলা	HXX0175851 ফটো উপলব্ধ
446 নাম : সমিত্ৰা লামা পিতাৰ নাম: চন্দ্ৰ কুমাৰ তামাং ঘৰ নং : 16 বয়স : 26 লিঙ্গ : মহিলা	HXX0289595 ফটো উপলব্ধ	447 নাম : লক্ষ্মী লামা পিতাৰ নাম: চন্দ্ৰ কুমাৰ লামা ঘৰ নং : 16 বয়স : 25 লিঙ্গ : মহিলা	HXX1592666 ফটো উপলব্ধ	448 নাম : সৰশ্বতী লামা পিতাৰ নাম: চন্দ্ৰ কুমাৰ লামা ঘৰ নং : 16 বয়স : 23 লিঙ্গ : মহিলা	HXX1592658 ফটো উপলব্ধ



449 নাম : দলসিং তামাং পিতাৰ নাম: লক্ষ্মন তামাং ঘৰ নং : 16 গ বয়স : 35 লিঙ্গ : পুৰুষ	HXX1937582 ফটো উপলব্ধ	450 নাম : মমতা তামাং স্বামীৰ নাম: দল সিং তামাং ঘৰ নং : 16 গ বয়স : 31 লিঙ্গ : মহিলা	HXX1891100 ফটো উপলব্ধ	451 নাম : মন বাহাদুৰ তামাং পিতাৰ নাম: লক্ষ্মন তামাং ঘৰ নং : 16 ক বয়স : 43 লিঙ্গ : পুৰুষ	HXX1937639 ফটো উপলব্ধ
# 452 নাম : সোম মায়া তামাং স্বামীৰ নাম: লাল সিং তামাং ঘৰ নং : 16খ বয়স : 34 লিঙ্গ : মহিলা	HXX1717735 ফটো উপলব্ধ	453 নাম : সীতা মায়া তামাং স্বামীৰ নাম: লাল বাঃ তামাং ঘৰ নং : 16ক বয়স : 24 লিঙ্গ : মহিলা	PSO0109132 ফটো উপলব্ধ	454 নাম : জিতেন তামাং পিতাৰ নাম: কুল বাঃ তামাং ঘৰ নং : 16ক বয়স : 21 লিঙ্গ : পুৰুষ	PSO0109108 ফটো উপলব্ধ
455 নাম : লক্ষ্মন তামাং পিতাৰ নাম: লাচাং তামাং ঘৰ নং : 16 বয়স : 65 লিঙ্গ : পুৰুষ	HXX1937559 ফটো উপলব্ধ	456 নাম : সীতা তামাং স্বামীৰ নাম: মন বাহাদুৰ তামাং ঘৰ নং : 16ক বয়স : 34 লিঙ্গ : মহিলা	HXX1717727 ফটো উপলব্ধ	457 নাম : লাল সিং তামাং পিতাৰ নাম: লক্ষ্মন তামাং ঘৰ নং : 16খ বয়স : 38 লিঙ্গ : পুৰুষ	HXX1937593 ফটো উপলব্ধ
458 নাম : বাম বাহাদুৰ দৰ্জী পিতাৰ নাম: বুদ্ধিমান দৰ্জী ঘৰ নং : 17 বয়স : 38 লিঙ্গ : পুৰুষ	HXX1895127 ফটো উপলব্ধ	459 নাম : চন্দ্ৰ বাহাদুৰ দৰ্জী পিতাৰ নাম: বুদ্ধিমান দৰ্জী ঘৰ নং : 17 বয়স : 34 লিঙ্গ : পুৰুষ	HXX0543090 ফটো উপলব্ধ	460 নাম : সংগীতা দৰ্জী স্বামীৰ নাম: বাম বাহাদুৰ দৰ্জী ঘৰ নং : 17 বয়স : 29 লিঙ্গ : মহিলা	PSO0109090 ফটো উপলব্ধ
461 নাম : দিপালি গোয়ালা দৰ্জী স্বামীৰ নাম: চন্দ্ৰ বাহাদুৰ দৰ্জী ঘৰ নং : 17 বয়স : 28 লিঙ্গ : মহিলা	HXX1632488 ফটো উপলব্ধ	# 462 নাম : আশা লামা স্বামীৰ নাম: ফু পা লামা ঘৰ নং : 29 বয়স : 31 লিঙ্গ : মহিলা	HXX0247197 ফটো উপলব্ধ	463 নাম : নামদেব জয়শ্ৰী পিতাৰ নাম: পুনাবাম জয়শ্ৰী ঘৰ নং : 18 বয়স : 58 লিঙ্গ : পুৰুষ	HXX1937651 ফটো উপলব্ধ
# 464 নাম : প্ৰবিত্ৰা জয়শ্ৰী স্বামীৰ নাম: নামদেও জয়শ্ৰী ঘৰ নং : 18ক বয়স : 56 লিঙ্গ : মহিলা	HXX1937662 ফটো উপলব্ধ	465 নাম : সীমা জয়শ্ৰী স্বামীৰ নাম: নামদেব ঘৰ নং : 18 বয়স : 51 লিঙ্গ : মহিলা	HXX1937673 ফটো উপলব্ধ	# 466 নাম : বাজেন জয়শ্ৰী পিতাৰ নাম: নামদেৱ জয়শ্ৰী ঘৰ নং : 18ক বয়স : 30 লিঙ্গ : পুৰুষ	HXX0174722 ফটো উপলব্ধ
467 নাম : কৃষ্ণ প্ৰসাদ জয়শ্ৰী পিতাৰ নাম: নামদেৱ জয়শ্ৰী ঘৰ নং : 18 বয়স : 29 লিঙ্গ : পুৰুষ	HXX0174730 ফটো উপলব্ধ	468 নাম : গোমা শৰ্মা পিতাৰ নাম: বিষ্ণু শৰ্মা ঘৰ নং : 18 বয়স : 28 লিঙ্গ : মহিলা	MVF0453159 ফটো উপলব্ধ	469 নাম : বঞ্জনা জয়শ্ৰী স্বামীৰ নাম: কৃষ্ণ প্ৰসাদ জয়শ্ৰী ঘৰ নং : 18 বয়স : 26 লিঙ্গ : মহিলা	PSO0094839 ফটো উপলব্ধ
470 নাম : ডলমী মায়া জয়শ্ৰী পিতাৰ নাম: নামদেৱ জয়শ্ৰী ঘৰ নং : 18 বয়স : 25 লিঙ্গ : মহিলা	HXX1331297 ফটো উপলব্ধ	E 471 নাম : পুনাবাম জয়শ্ৰী পিতাৰ নাম: ঋগেশ্বৰ জয়শ্ৰী ঘৰ নং : 18 বয়স : 87 লিঙ্গ : পুৰুষ	HXX1937684 ফটো উপলব্ধ	472 নাম : ঋষুৰাজ জয়শ্ৰী পিতাৰ নাম: পুনাবাম জয়শ্ৰী ঘৰ নং : 18 বয়স : 54 লিঙ্গ : পুৰুষ	HXX1937695 ফটো উপলব্ধ
473 নাম : চন্দ্ৰকলা জয়শ্ৰী স্বামীৰ নাম: ঋষুৰাজ জয়শ্ৰী ঘৰ নং : 18 বয়স : 51 লিঙ্গ : মহিলা	HXX1937708 ফটো উপলব্ধ	474 নাম : বিক্ৰম জয়চি পিতাৰ নাম: ঋষুৰাজ জয়চি ঘৰ নং : 18 বয়স : 29 লিঙ্গ : পুৰুষ	HXX0254698 ফটো উপলব্ধ	475 নাম : হেম কুমাৰী জয়শ্ৰী পিতাৰ নাম: ঋষুৰাজ জয়শ্ৰী ঘৰ নং : 18 বয়স : 28 লিঙ্গ : মহিলা	HXX0165035 ফটো উপলব্ধ
476 নাম : বুদ্ধ প্ৰচাদ জোঙ্গী পিতাৰ নাম: ঋষুৰাজ জোঙ্গী ঘৰ নং : 19 বয়স : 24 লিঙ্গ : পুৰুষ	HXX0540823 ফটো উপলব্ধ	477 নাম : সুমিত্ৰা জইশি স্বামীৰ নাম: বিক্ৰম জইশি ঘৰ নং : 19 বয়স : 23 লিঙ্গ : মহিলা	PSO0045120 ফটো উপলব্ধ	478 নাম : লাচাং মায়া লামা স্বামীৰ নাম: চৰমন লামা ঘৰ নং : 20 বয়স : 83 লিঙ্গ : মহিলা	HXX1937731 ফটো উপলব্ধ



479 নাম : চুক বাহাদুৰ লামা মাতৃৰ নাম : শৰ্মিন লামা ঘৰ নং : ২০ বয়স : 49 লিঙ্গ : পুৰুষ	HXX1937742 ফটো উপলব্ধ	480 নাম : লিলি মায়ী লামা স্বামীৰ নাম : সুক বাহাদুৰ লামা ঘৰ নং : ২০ বয়স : 47 লিঙ্গ : মহিলা	HXX1937753 ফটো উপলব্ধ	481 নাম : জনু লামা পিতাৰ নাম : সুক বাহাদুৰ লামা ঘৰ নং : ২০ বয়স : 27 লিঙ্গ : মহিলা	PSO0045583 ফটো উপলব্ধ
482 নাম : নিহমা লামা পিতাৰ নাম : চুক বাহাদুৰ লামা ঘৰ নং : ২০ বয়স : 26 লিঙ্গ : পুৰুষ	HXX0175794 ফটো উপলব্ধ	483 নাম : দিপা লামা পিতাৰ নাম : শুক বাহাদুৰ লামা ঘৰ নং : ২০ বয়স : 24 লিঙ্গ : মহিলা	HXX1331289 ফটো উপলব্ধ	484 নাম : অকল বা: তামাং পিতাৰ নাম : বলবীৰ তামাং ঘৰ নং : ২২ বয়স : 89 লিঙ্গ : পুৰুষ	HXX1937764 ফটো উপলব্ধ
E 485 নাম : দিলমায়া তামাং স্বামীৰ নাম : অকল বা: তামাং ঘৰ নং : ২২ বয়স : 87 লিঙ্গ : মহিলা	HXX1937775 ফটো উপলব্ধ	E 486 নাম : ধনেশ্বৰ তামাং পিতাৰ নাম : অকল বা: তামাং ঘৰ নং : ২২ বয়স : 65 লিঙ্গ : পুৰুষ	HXX1937800 ফটো উপলব্ধ	E 487 নাম : সাবিত্ৰী তামাং স্বামীৰ নাম : ধনেশ্বৰ তামাং ঘৰ নং : ২২ বয়স : 59 লিঙ্গ : মহিলা	HXX1937811 ফটো উপলব্ধ
488 নাম : নৰ বাহাদুৰ তামাং পিতাৰ নাম : মনী বাহাদুৰ তামাং ঘৰ নং : ২১ক বয়স : 59 লিঙ্গ : পুৰুষ	HXX0175570 ফটো উপলব্ধ	489 নাম : কমলি তামাং স্বামীৰ নাম : নৰে তামাং ঘৰ নং : ২১ক বয়স : 57 লিঙ্গ : মহিলা	HXX0175604 ফটো উপলব্ধ	490 নাম : গোমা মায়ী তামাং পিতাৰ নাম : অকল বাহাদুৰ তামাং ঘৰ নং : ২১ বয়স : 55 লিঙ্গ : মহিলা	PSO0089490 ফটো উপলব্ধ
491 নাম : চক্ৰ বা: তামাং পিতাৰ নাম : অকল বা: ঘৰ নং : ২১ বয়স : 46 লিঙ্গ : পুৰুষ	HXX1937833 ফটো উপলব্ধ	492 নাম : শান্তিমায়া তামাং স্বামীৰ নাম : চক্ৰ বা: তামাং ঘৰ নং : ২১ বয়স : 40 লিঙ্গ : মহিলা	HXX1937844 ফটো উপলব্ধ	# 493 নাম : ইন্দ্ৰ কুমাৰ লামা পিতাৰ নাম : লাচাং লামা ঘৰ নং : 16 বয়স : 39 লিঙ্গ : পুৰুষ	HXX1937902 ফটো উপলব্ধ
494 নাম : মীনা তামাং স্বামীৰ নাম : সঞ্জীৱ তামাং ঘৰ নং : ২১ বয়স : 33 লিঙ্গ : মহিলা	HXX0262287 ফটো উপলব্ধ	495 নাম : পূৰ্বা তামাং পিতাৰ নাম : নৰ বাহাদুৰ তামাং ঘৰ নং : ২১ক বয়স : 32 লিঙ্গ : পুৰুষ	HXX0175612 ফটো উপলব্ধ	496 নাম : দলমা তামাং স্বামীৰ নাম : প্ৰেম তামাং ঘৰ নং : ২১ বয়স : 30 লিঙ্গ : মহিলা	HXX1707389 ফটো উপলব্ধ
497 নাম : সোম তামাং পিতাৰ নাম : নৰ বাহাদুৰ তামাং ঘৰ নং : ২১ বয়স : 24 লিঙ্গ : পুৰুষ	HXX1713742 ফটো উপলব্ধ	498 নাম : লাম দলমা তামাং পিতাৰ নাম : চক্ৰ বা: তামাং ঘৰ নং : ২১ বয়স : 22 লিঙ্গ : মহিলা	HXX1536747 ফটো উপলব্ধ	499 নাম : মংগল তামাং পিতাৰ নাম : নৰে তামাং ঘৰ নং : ২১ বয়স : 22 লিঙ্গ : পুৰুষ	HXX1713718 ফটো উপলব্ধ
500 নাম : মিন্দল তামাং পিতাৰ নাম : মেঘ বা: তামাং ঘৰ নং : ২১ বয়স : 21 লিঙ্গ : মহিলা	PSO0093484 ফটো উপলব্ধ	501 নাম : কৰ্ণ তামাং পিতাৰ নাম : ধনেশ্বৰ তামাং ঘৰ নং : ২১গ বয়স : 39 লিঙ্গ : পুৰুষ	HXX1937899 ফটো উপলব্ধ	502 নাম : প্ৰেম তামাং পিতাৰ নাম : ধনেশ্বৰ তামাং ঘৰ নং : ২১গ বয়স : 34 লিঙ্গ : পুৰুষ	HXX0262295 ফটো উপলব্ধ
503 নাম : মীনা তামাং স্বামীৰ নাম : কৰ্ন বা তামাং ঘৰ নং : ২১গ বয়স : 33 লিঙ্গ : মহিলা	HXX1937913 ফটো উপলব্ধ	504 নাম : চল বা: তামাং পিতাৰ নাম : অকল বা: তামাং ঘৰ নং : ২১ক বয়স : 70 লিঙ্গ : পুৰুষ	HXX1937786 ফটো উপলব্ধ	505 নাম : সোম মায়ী তামাং স্বামীৰ নাম : চল বাহাদুৰ তামাং ঘৰ নং : ২১ক বয়স : 70 লিঙ্গ : মহিলা	HXX1937797 ফটো উপলব্ধ
506 নাম : মেঘ বা: তামাং পিতাৰ নাম : চল বা: তামাং ঘৰ নং : ২১ক বয়স : 43 লিঙ্গ : পুৰুষ	HXX1937855 ফটো উপলব্ধ	507 নাম : ৰাম বা: তামাং পিতাৰ নাম : চল বা: তামাং ঘৰ নং : ২১ক বয়স : 41 লিঙ্গ : পুৰুষ	HXX1937877 ফটো উপলব্ধ	508 নাম : লক্ষ্মন তামাং পিতাৰ নাম : চল বা: তামাং ঘৰ নং : ২১ক বয়স : 41 লিঙ্গ : পুৰুষ	HXX1937888 ফটো উপলব্ধ



509 নাম : বিতা তামাং স্বামীৰ নাম : মেঘ বাঃ তামাং ঘৰ নং : 21 ক বয়স : 40 লিঙ্গ : মহিলা	HXX1937866 ফটো উপলব্ধ	510 নাম : ববিতা লামা স্বামীৰ নাম : লক্ষ্মন তামাং ঘৰ নং : 21 ক বয়স : 28 লিঙ্গ : মহিলা	HXX0262766 ফটো উপলব্ধ	511 নাম : সংগম তামাং পিতাৰ নাম : মেগ বাঃ তামাং ঘৰ নং : 21 ক বয়স : 23 লিঙ্গ : মহিলা	HXX1493980 ফটো উপলব্ধ
512 নাম : লা দৰ্জে তামাং পিতাৰ নাম : মেঘ বাঃ তামাং ঘৰ নং : 21 ক বয়স : 19 লিঙ্গ : পুৰুষ	PSO0128280 ফটো উপলব্ধ	513 নাম : নিমা তামাং পিতাৰ নাম : নৰে তামাং ঘৰ নং : 21 ক বয়স : 26 লিঙ্গ : পুৰুষ	HXX0568998 ফটো উপলব্ধ	514 নাম : ৰাম বাহাদুৰ লামা পিতাৰ নাম : অৰুণ বাহাদুৰ লামা ঘৰ নং : 21 খ বয়স : 69 লিঙ্গ : পুৰুষ	HXX1941486 ফটো উপলব্ধ
515 নাম : গোপী লামা স্বামীৰ নাম : ৰামবাহাদুৰ তামাং ঘৰ নং : 21 খ বয়স : 55 লিঙ্গ : মহিলা	HXX1941759 ফটো উপলব্ধ	516 নাম : খগেন্দ্ৰ লামা পিতাৰ নাম : ৰাম বাহাদুৰ লামা ঘৰ নং : 21 খ বয়স : 37 লিঙ্গ : পুৰুষ	HXX1942296 ফটো উপলব্ধ	517 নাম : ৰঞ্জিত লামা পিতাৰ নাম : ৰাম বাহাদুৰ লামা ঘৰ নং : 21 খ বয়স : 32 লিঙ্গ : পুৰুষ	HXX1942218 ফটো উপলব্ধ
518 নাম : বাতুলী লামা পিতাৰ নাম : ৰাম বাঃ লামা তামাং ঘৰ নং : 21 খ বয়স : 32 লিঙ্গ : মহিলা	HXX1942285 ফটো উপলব্ধ	519 নাম : সৰ্গম লামা স্বামীৰ নাম : ৰঞ্জিত লামা ঘৰ নং : 21 খ বয়স : 27 লিঙ্গ : মহিলা	HXX0466268 ফটো উপলব্ধ	520 নাম : শান্তি মায়ী তামাং স্বামীৰ নাম : খগেন্দ্ৰ লামা ঘৰ নং : 21 খ বয়স : 23 লিঙ্গ : মহিলা	PSO0122929 ফটো উপলব্ধ
521 নাম : নন্দলাল লামা পিতাৰ নাম : চহৰমান লামা ঘৰ নং : 22 বয়স : 62 লিঙ্গ : পুৰুষ	HXX1937924 ফটো উপলব্ধ	522 নাম : ইন্দ্ৰমায়ী লামা স্বামীৰ নাম : নন্দলাল লামা ঘৰ নং : 22 বয়স : 52 লিঙ্গ : মহিলা	HXX1937935 ফটো উপলব্ধ	523 নাম : নামগেল লামা পিতাৰ নাম : নন্দলাল লামা ঘৰ নং : 22 বয়স : 28 লিঙ্গ : পুৰুষ	HXX0265835 ফটো উপলব্ধ
524 নাম : সুমিত্ৰা লামা স্বামীৰ নাম : নামগেল লামা ঘৰ নং : 22 বয়স : 28 লিঙ্গ : মহিলা	HXX0176610 ফটো উপলব্ধ	525 নাম : পুষ্পা লামা স্বামীৰ নাম : পাচাং লামা ঘৰ নং : 22 বয়স : 26 লিঙ্গ : মহিলা	HXX0266189 ফটো উপলব্ধ	526 নাম : টেক বাহাদুৰ তামাং পিতাৰ নাম : জ্ঞান বাহাদুৰ তামাং ঘৰ নং : 23 বয়স : 82 লিঙ্গ : পুৰুষ	HXX1937946 ফটো উপলব্ধ
527 নাম : গৌৰীমায়ী তামাং স্বামীৰ নাম : টেক বাঃ ঘৰ নং : 23 বয়স : 74 লিঙ্গ : মহিলা	HXX1937957 ফটো উপলব্ধ	# 528 নাম : বগাধৰ বুঢ়াগোহাঁই পিতাৰ নাম : মাপোৰাম বুঢ়াগোহাঁই ঘৰ নং : 1 বয়স : 61 লিঙ্গ : পুৰুষ	HXX1942194 ফটো উপলব্ধ	# 529 নাম : বিৰ্ষ তামাং পিতাৰ নাম : টেক বাহাদুৰ তামাং ঘৰ নং : 23 ক বয়স : 50 লিঙ্গ : পুৰুষ	HXX1937968 ফটো উপলব্ধ
# 530 নাম : হৰি মায়ী তামাং স্বামীৰ নাম : বিৰ্ষ তামাং ঘৰ নং : 23 বয়স : 49 লিঙ্গ : মহিলা	HXX1937979 ফটো উপলব্ধ	# 531 নাম : প্ৰেম বাহাদুৰ তামাং পিতাৰ নাম : টেক বাহাদুৰ তামাং ঘৰ নং : 23 খ বয়স : 46 লিঙ্গ : পুৰুষ	HXX1937980 ফটো উপলব্ধ	# 532 নাম : ফুল মায়ী তামাং স্বামীৰ নাম : প্ৰেম বাহাদুৰ তামাং ঘৰ নং : 23 খ বয়স : 45 লিঙ্গ : মহিলা	HXX1937991 ফটো উপলব্ধ
533 নাম : পাচাং তামাং পিতাৰ নাম : টেক বাহাদুৰ তামাং ঘৰ নং : 23 বয়স : 42 লিঙ্গ : পুৰুষ	HXX1938041 ফটো উপলব্ধ	# 534 নাম : বীৰমান তামাং পিতাৰ নাম : টেক বাঃ ঘৰ নং : 23 গ বয়স : 41 লিঙ্গ : পুৰুষ	HXX1938007 ফটো উপলব্ধ	535 নাম : মানিকী তামাং পিতাৰ নাম : দিল বাহাদুৰ তামাং ঘৰ নং : 23 খ বয়স : 39 লিঙ্গ : মহিলা	HXX0175554 ফটো উপলব্ধ
536 নাম : সংগীতা তামাং পিতাৰ নাম : টেক বাঃ তামাং ঘৰ নং : 23 বয়স : 39 লিঙ্গ : মহিলা	HXX0078238 ফটো উপলব্ধ	537 নাম : পূৰ্ণীমায়ী তামাং স্বামীৰ নাম : পাচাং তামাং ঘৰ নং : 23 বয়স : 39 লিঙ্গ : মহিলা	HXX0005961 ফটো উপলব্ধ	# 538 নাম : দিল কুমাৰী তামাং স্বামীৰ নাম : বিৰমন তামাং ঘৰ নং : 23 গ বয়স : 39 লিঙ্গ : মহিলা	HXX1938018 ফটো উপলব্ধ



# 539 নাম : মুনী বুঢ়াগোঁহাই স্বামীৰ নাম : দুলাল বুঢ়াগোঁহাই ঘৰ নং : ১ক বয়স : 38 লিঙ্গ : মহিলা	HXX1938030 ফটো উপলব্ধ	S 540 নাম : ৰিতা তামাং স্বামীৰ নাম : চক্ৰমাণ তামাং ঘৰ নং : ১খ বয়স : 31 লিঙ্গ : মহিলা	HXX0174532 ফটো উপলব্ধ	541 নাম : প্ৰেম বাহু তামাং পিতাৰ নাম : টেক বাহু তামাং ঘৰ নং : ২৩ বয়স : 30 লিঙ্গ : পুৰুষ	HXX0078899 ফটো উপলব্ধ
542 নাম : মন বাহাদুৰ লামা পিতাৰ নাম : টেক বাহাদুৰ লামা ঘৰ নং : ২৩ বয়স : 29 লিঙ্গ : পুৰুষ	HXX1938029 ফটো উপলব্ধ	543 নাম : চেংৱা লামা পিতাৰ নাম : টেক বাহাদুৰ লামা ঘৰ নং : ২৩ বয়স : 29 লিঙ্গ : পুৰুষ	HXX0079319 ফটো উপলব্ধ	# 544 নাম : বুদ্ধিমান তামাং পিতাৰ নাম : বিৰ্ব তামাং ঘৰ নং : ২৩ক বয়স : 29 লিঙ্গ : পুৰুষ	HXX0269647 ফটো উপলব্ধ
# 545 নাম : কুমাৰী তামাং পিতাৰ নাম : বিৰ্ব তামাং ঘৰ নং : ২৩ক বয়স : 28 লিঙ্গ : মহিলা	HXX0173260 ফটো উপলব্ধ	# 546 নাম : সানমায়া তামাং স্বামীৰ নাম : বুদ্ধিমান তামাং ঘৰ নং : ২৩ক বয়স : 27 লিঙ্গ : মহিলা	HXX1125400 ফটো উপলব্ধ	547 নাম : দেউ মায়া তামাং পিতাৰ নাম : অন্তৰে তামাং ঘৰ নং : ২৩ বয়স : 26 লিঙ্গ : মহিলা	HXX0174524 ফটো উপলব্ধ
# 548 নাম : সোম বাহাদুৰ তামাং পিতাৰ নাম : বিৰ্বা তামাং ঘৰ নং : ২৩ক বয়স : 24 লিঙ্গ : পুৰুষ	HXX1117084 ফটো উপলব্ধ	549 নাম : দিপক তামাং পিতাৰ নাম : অন্তৰে তামাং ঘৰ নং : ২৩ বয়স : 23 লিঙ্গ : পুৰুষ	HXX1472422 ফটো উপলব্ধ	550 নাম : তাৰা তামাং পিতাৰ নাম : অন্তৰে তামাং ঘৰ নং : ২৩ বয়স : 22 লিঙ্গ : মহিলা	HXX1533199 ফটো উপলব্ধ
# 551 নাম : কৰ্মা খুড়প তামাং পিতাৰ নাম : বিৰ্বমন তামাং ঘৰ নং : ২৩গ বয়স : 20 লিঙ্গ : পুৰুষ	PSO0055673 ফটো উপলব্ধ	# 552 নাম : অমিত বাহাদুৰ গুৰুং পিতাৰ নাম : মনি বাহাদুৰ গুৰুং ঘৰ নং : 115 বয়স : 43 লিঙ্গ : পুৰুষ	HXX0078196 ফটো উপলব্ধ	553 নাম : পদ্মা কুমাৰী গুৰুং স্বামীৰ নাম : অমিত বাহাদুৰ গুৰুং ঘৰ নং : ২৩ক বয়স : 38 লিঙ্গ : মহিলা	HXX0268797 ফটো উপলব্ধ
S 554 নাম : দিল বাঃ তামাং পিতাৰ নাম : শংক বাঃ তামাং ঘৰ নং : ২৩খ বয়স : 126 লিঙ্গ : পুৰুষ	HXX0268565 ফটো উপলব্ধ	S 555 নাম : মানচাৰী তামাং পিতাৰ নাম : টেক বাহু তামাং ঘৰ নং : ২৩খ বয়স : 126 লিঙ্গ : মহিলা	HXX0078097 ফটো উপলব্ধ	S 556 নাম : ফুল মায়া লামা স্বামীৰ নাম : কালু লামা ঘৰ নং : ২৩গ বয়স : 48 লিঙ্গ : মহিলা	HXX1177260 ফটো উপলব্ধ
557 নাম : আনন বাঃ গুৰুং পিতাৰ নাম : অমিত বাঃ গুৰুং ঘৰ নং : ২৩ক বয়স : 26 লিঙ্গ : পুৰুষ	HXX1526144 ফটো উপলব্ধ	558 নাম : চনম বাঃ গুৰুং পিতাৰ নাম : অমিত বাঃ গুৰুং ঘৰ নং : ২৩ক বয়স : 24 লিঙ্গ : পুৰুষ	HXX1525286 ফটো উপলব্ধ	559 নাম : গুড বাঃ গুৰুং পিতাৰ নাম : অমিত বাঃ গুৰুং ঘৰ নং : ২৩ক বয়স : 22 লিঙ্গ : পুৰুষ	HXX1526003 ফটো উপলব্ধ
S 560 নাম : ললিতা তামাং পিতাৰ নাম : দিল বাহাদুৰ তামাং ঘৰ নং : ২৩খ বয়স : 23 লিঙ্গ : মহিলা	HXX1177336 ফটো উপলব্ধ	# 561 নাম : বিনিতা বুঢ়াগোঁহাই স্বামীৰ নাম : বৰ্গাধৰ বুঢ়াগোঁহাই ঘৰ নং : ১ বয়স : 62 লিঙ্গ : মহিলা	HXX1938063 ফটো উপলব্ধ	# 562 নাম : ৰোহিত বুঢ়াগোঁহাই পিতাৰ নাম : বৰ্গাধৰ বুঢ়াগোঁহাই ঘৰ নং : ১ বয়স : 49 লিঙ্গ : পুৰুষ	HXX1938052 ফটো উপলব্ধ
# 563 নাম : দুলাল বুঢ়াগোঁহাই পিতাৰ নাম : বৰ্গাধৰ বুঢ়াগোঁহাই ঘৰ নং : ১ক বয়স : 35 লিঙ্গ : পুৰুষ	HXX1938074 ফটো উপলব্ধ	564 নাম : বীৰ বাহাদুৰ লামা পিতাৰ নাম : বল.বাহাদুৰ লামা ঘৰ নং : ২৪ বয়স : 70 লিঙ্গ : পুৰুষ	HXX1938085 ফটো উপলব্ধ	565 নাম : অমিনা লোহাৰ স্বামীৰ নাম : বাম কুমাৰ লোহাৰ ঘৰ নং : 24 ক বয়স : 43 লিঙ্গ : মহিলা	PSO0051698 ফটো উপলব্ধ
566 নাম : টেক বাহাদুৰ ৰাউত পিতাৰ নাম : চক্ৰ বাহাদুৰ ৰাউত ঘৰ নং : ২৫ বয়স : 76 লিঙ্গ : পুৰুষ	HXX1938096 ফটো উপলব্ধ	567 নাম : টিকাদেৱী ৰাউত স্বামীৰ নাম : টেক বাঃ ৰাউত ঘৰ নং : ২৫ বয়স : 66 লিঙ্গ : মহিলা	HXX1938109 ফটো উপলব্ধ	568 নাম : বিনয় অধিকাৰী পিতাৰ নাম : লক্ষ্মী প্ৰসাদ অধিকাৰী ঘৰ নং : 25 বয়স : 44 লিঙ্গ : পুৰুষ	PSO0070474 ফটো উপলব্ধ



569 নাম : মহেন্দ্ৰ ছেত্ৰী পিতাৰ নাম: টেক বাহাদুৰ ছেত্ৰী ঘৰ নং : ২৫ বয়স : 41 লিঙ্গ : পুৰুষ	HXX1938110 ফটো উপলব্ধ	570 নাম : বীৰ বাহাদুৰ ছেত্ৰী পিতাৰ নাম: টেক বাহাদুৰ ছেত্ৰী ঘৰ নং : ২৫ বয়স : 37 লিঙ্গ : পুৰুষ	HXX1938121 ফটো উপলব্ধ	571 নাম : রেণুকা ৰাউত ছেত্ৰী স্বামীৰ নাম: মহেন্দ্ৰ ছেত্ৰী ঘৰ নং : ২৫ বয়স : 36 লিঙ্গ : মহিলা	HXX1938132 ফটো উপলব্ধ
572 নাম : ৰূপা ছেত্ৰী স্বামীৰ নাম: বীৰ বাহাদুৰ ছেত্ৰী ঘৰ নং : ২৫ বয়স : 35 লিঙ্গ : মহিলা	HXX1757251 ফটো উপলব্ধ	573 নাম : ভুবন অধিকাৰী পিতাৰ নাম: লক্ষ্মী প্ৰসাদ অধিকাৰী ঘৰ নং : 25 বয়স : 31 লিঙ্গ : পুৰুষ	PSO0078592 ফটো উপলব্ধ	574 নাম : শঙ্কৰ প্ৰধান পিতাৰ নাম: বিষ্ণু বাহাদুৰ প্ৰধান ঘৰ নং : ২৫ বয়স : 23 লিঙ্গ : পুৰুষ	HXX1191907 ফটো উপলব্ধ
# 575 নাম : দম্বৰ বাহাদুৰ বিশ্বকৰ্মা পিতাৰ নাম: চেৰ বাহাদুৰ বিশ্বকৰ্মা ঘৰ নং : 122 বয়স : 39 লিঙ্গ : পুৰুষ	HXX1345875 ফটো উপলব্ধ	576 নাম : সোনজ্যোতী লামা স্বামীৰ নাম: লাক বাঃ লামা ঘৰ নং : ২৬ বয়স : 61 লিঙ্গ : মহিলা	HXX1938143 ফটো উপলব্ধ	577 নাম : বীৰ বাহাদুৰ লামা পিতাৰ নাম: লক বাহাদুৰ লামা ঘৰ নং : ২৬ বয়স : 43 লিঙ্গ : পুৰুষ	HXX1938154 ফটো উপলব্ধ
578 নাম : গোপাল লামা পিতাৰ নাম: লাক বাহাদুৰ লামা ঘৰ নং : ২৬ বয়স : 41 লিঙ্গ : পুৰুষ	HXX1757046 ফটো উপলব্ধ	579 নাম : সৰস্বতী লামা স্বামীৰ নাম: বীৰ বাঃ ঘৰ নং : ২৬ বয়স : 39 লিঙ্গ : মহিলা	HXX1938165 ফটো উপলব্ধ	580 নাম : পম বাহাদুৰ লামা পিতাৰ নাম: গোপাল বাহাদুৰ লামা ঘৰ নং : ২৬ক বয়স : 38 লিঙ্গ : পুৰুষ	HXX0176594 ফটো উপলব্ধ
581 নাম : ৰূপালী লামা স্বামীৰ নাম: গোপাল লামা ঘৰ নং : ২৬ বয়স : 36 লিঙ্গ : মহিলা	HXX1757068 ফটো উপলব্ধ	582 নাম : হিমা ডলুমা লামা পিতাৰ নাম: বীৰ বাহাদুৰ লামা ঘৰ নং : 26 বয়স : 21 লিঙ্গ : মহিলা	PSO0089185 ফটো উপলব্ধ	583 নাম : গোপাল বাহাদুৰ লামা তামাং পিতাৰ নাম: বীৰ বাহাদুৰ লামা তামাং ঘৰ নং : ২৬ক বয়স : 58 লিঙ্গ : পুৰুষ	HXX0276295 ফটো উপলব্ধ
584 নাম : নিমদজ লামা পিতাৰ নাম: গোপাল লামা ঘৰ নং : ২৬ক বয়স : 38 লিঙ্গ : পুৰুষ	HXX0276527 ফটো উপলব্ধ	585 নাম : মনদজ লামা পিতাৰ নাম: গোপাল লামা ঘৰ নং : ২৬ক বয়স : 32 লিঙ্গ : পুৰুষ	HXX0276717 ফটো উপলব্ধ	586 নাম : হিমদজ লামা পিতাৰ নাম: গোপাল লামা ঘৰ নং : ২৬ক বয়স : 29 লিঙ্গ : পুৰুষ	HXX0276956 ফটো উপলব্ধ
587 নাম : জন তামাং স্বামীৰ নাম: গোম বাহাদুৰ লামা ঘৰ নং : 26 ক বয়স : 37 লিঙ্গ : মহিলা	PSO0067272 ফটো উপলব্ধ	588 নাম : মনি লামা স্বামীৰ নাম: নিমদজ লামা ঘৰ নং : 26 ক বয়স : 36 লিঙ্গ : মহিলা	PSO0067207 ফটো উপলব্ধ	589 নাম : নৰ বাঃ লামা পিতাৰ নাম: অমৃত বাঃ ঘৰ নং : ২৭ বয়স : 56 লিঙ্গ : পুৰুষ	HXX1938198 ফটো উপলব্ধ
590 নাম : ধনমায়া লামা স্বামীৰ নাম: নৰ বাঃ ঘৰ নং : ২৭ বয়স : 56 লিঙ্গ : মহিলা	HXX1938201 ফটো উপলব্ধ	591 নাম : হিমায়া লামা পিতাৰ নাম: অমৃত বাঃ ঘৰ নং : ২৭ বয়স : 55 লিঙ্গ : মহিলা	HXX1938212 ফটো উপলব্ধ	592 নাম : ফুপা লামা পিতাৰ নাম: নৰ বা লামা ঘৰ নং : ২৭ বয়স : 32 লিঙ্গ : মহিলা	HXX1938223 ফটো উপলব্ধ
593 নাম : ৰঞ্জিত ছেত্ৰী পিতাৰ নাম: ইন্দ্ৰ ছেত্ৰী ঘৰ নং : ২৭ বয়স : 30 লিঙ্গ : পুৰুষ	HXX1756985 ফটো উপলব্ধ	594 নাম : কুমাৰ লামা পিতাৰ নাম: মোন বাহাদুৰ লামা ঘৰ নং : 27 বয়স : 28 লিঙ্গ : পুৰুষ	HXX0495630 ফটো উপলব্ধ	595 নাম : চিৰিং লামা পিতাৰ নাম: নৰ বাহাদুৰ লামা ঘৰ নং : ২৭ বয়স : 27 লিঙ্গ : পুৰুষ	HXX0280016 ফটো উপলব্ধ
596 নাম : গমা তামাং স্বামীৰ নাম: চাৰিং লামা ঘৰ নং : 27 বয়স : 26 লিঙ্গ : মহিলা	HXX1671007 ফটো উপলব্ধ	597 নাম : লক্ষ্মীমায়া লামা স্বামীৰ নাম: অমৃত লামা ঘৰ নং : ২৮ বয়স : 69 লিঙ্গ : মহিলা	HXX1938234 ফটো উপলব্ধ	598 নাম : ফুলমায়া লামা মাতৃৰ নাম: লক্ষ্মীমায়া লামা ঘৰ নং : ২৮ বয়স : 36 লিঙ্গ : মহিলা	HXX1757193 ফটো উপলব্ধ



599 নাম : কৰ্মা বাহাদুৰ লামা পিতাৰ নাম: অমৃত বাহাদুৰ লামা ঘৰ নং : ২৮ বয়স : 28 লিঙ্গ : পুৰুষ	HXX1938245 ফটো উপলব্ধ	600 নাম : কৃষ্ণ লামা পিতাৰ নাম: মান প্ৰশাদ লামা ঘৰ নং : ২৯ বয়স : 67 লিঙ্গ : পুৰুষ	HXX1938256 ফটো উপলব্ধ	601 নাম : মন মায়ী লামা স্বামীৰ নাম: কৃষ্ণ লামা ঘৰ নং : ২৯ বয়স : 60 লিঙ্গ : মহিলা	HXX1938267 ফটো উপলব্ধ
602 নাম : দল বাঃ লামা পিতাৰ নাম: কৃষ্ণ লামা ঘৰ নং : ২৯ বয়স : 41 লিঙ্গ : পুৰুষ	HXX1938278 ফটো উপলব্ধ	603 নাম : বিণা লামা স্বামীৰ নাম: দল বাঃ ঘৰ নং : ২৯ বয়স : 39 লিঙ্গ : মহিলা	HXX1938289 ফটো উপলব্ধ	604 নাম : ইন্দ্ৰ লামা পিতাৰ নাম: কৃষ্ণ লামা ঘৰ নং : ২৯ বয়স : 38 লিঙ্গ : পুৰুষ	HXX1938290 ফটো উপলব্ধ
605 নাম : দীপা লামা স্বামীৰ নাম: ইন্দ্ৰ লামা ঘৰ নং : ২৯ বয়স : 38 লিঙ্গ : মহিলা	HXX1938303 ফটো উপলব্ধ	606 নাম : অমৃত লামা মাতৃৰ নাম: মনমায়ী লামা ঘৰ নং : ২৯ বয়স : 36 লিঙ্গ : পুৰুষ	HXX1938325 ফটো উপলব্ধ	607 নাম : দাৰা লামা পিতাৰ নাম: ইন্দ্ৰ লামা ঘৰ নং : 29 বয়স : 19 লিঙ্গ : পুৰুষ	PSO0119156 ফটো উপলব্ধ
608 নাম : পদম বাহাদুৰ তামাং পিতাৰ নাম: ধন বাহাদুৰ তামাং ঘৰ নং : ২৯ক বয়স : 73 লিঙ্গ : পুৰুষ	HXX0283317 ফটো উপলব্ধ	609 নাম : নৰ বাহাদুৰ তামাং পিতাৰ নাম: পদম বাহাদুৰ তামাং ঘৰ নং : ২৯ ক বয়স : 43 লিঙ্গ : পুৰুষ	HXX1333111 ফটো উপলব্ধ	610 নাম : সীতাৰাম শৰ্মা পিতাৰ নাম: ববীলাল শৰ্মা ঘৰ নং : ৩০ বয়স : 48 লিঙ্গ : পুৰুষ	HXX1938370 ফটো উপলব্ধ
611 নাম : ভীমাদেবী শৰ্মা পিতাৰ নাম: ববীলাল অধিকাৰী ঘৰ নং : ৩০ বয়স : 45 লিঙ্গ : মহিলা	HXX1938392 ফটো উপলব্ধ	612 নাম : বুদ্ধ মায়ী শৰ্মা স্বামীৰ নাম: সীতাৰাম শৰ্মা ঘৰ নং : ৩০ বয়স : 39 লিঙ্গ : মহিলা	HXX1938381 ফটো উপলব্ধ	613 নাম : নিতেশ শৰ্মা পিতাৰ নাম: সীতাৰাম শৰ্মা ঘৰ নং : 30 বয়স : 22 লিঙ্গ : পুৰুষ	HXX1706795 ফটো উপলব্ধ
614 নাম : গোবিন্দ বেগী মাতৃৰ নাম: ভীমাদেবী শৰ্মা ঘৰ নং : 30 বয়স : 22 লিঙ্গ : পুৰুষ	HXX1724889 ফটো উপলব্ধ	615 নাম : বাজীৰ শৰ্মা পিতাৰ নাম: ইন্দ্ৰ লাল শৰ্মা ঘৰ নং : ৩০ ক বয়স : 22 লিঙ্গ : পুৰুষ	HXX1869353 ফটো উপলব্ধ	616 নাম : উমাকান্ত শৰ্মা পিতাৰ নাম: ববীলাল শৰ্মা ঘৰ নং : ৩০ক বয়স : 40 লিঙ্গ : পুৰুষ	HXX1757057 ফটো উপলব্ধ
617 নাম : দিনেশ শৰ্মা পিতাৰ নাম: ইন্দ্ৰলাল শৰ্মা ঘৰ নং : ৩০ক বয়স : 33 লিঙ্গ : পুৰুষ	HXX1757013 ফটো উপলব্ধ	618 নাম : চন বাহাদুৰ লামা পিতাৰ নাম: প্ৰেমচন্দ লামা ঘৰ নং : 31 বয়স : 40 লিঙ্গ : পুৰুষ	HXX1938405 ফটো উপলব্ধ	619 নাম : পুষ্পা লামা স্বামীৰ নাম: চান বাঃ লামা ঘৰ নং : 31 বয়স : 38 লিঙ্গ : মহিলা	HXX1938416 ফটো উপলব্ধ
620 নাম : হৰ্কৰাজ তামাং পিতাৰ নাম: প্ৰেম চন তামাং ঘৰ নং : 31 বয়স : 38 লিঙ্গ : পুৰুষ	HXX2037447 ফটো উপলব্ধ	621 নাম : দিল মায়ী তামাং স্বামীৰ নাম: হৰ্কৰাজ তামাং ঘৰ নং : 31 বয়স : 35 লিঙ্গ : মহিলা	HXX2041614 ফটো উপলব্ধ	622 নাম : চিলচনা লামা পিতাৰ নাম: চান বাহাদুৰ লামা ঘৰ নং : 31 বয়স : 22 লিঙ্গ : মহিলা	HXX1862739 ফটো উপলব্ধ



623	2	PSO0137778	ফটো উপলব্ধ	624	2	PSO0139139	ফটো উপলব্ধ	625	1	PSO0139840	ফটো উপলব্ধ
নাম : তিলক থাপা পিতাৰ নাম: কেদাৰ থাপা ঘৰ নং : 13 বয়স : 20 লিঙ্গ : পুৰুষ				নাম : শীতা মায়ী ছেত্ৰী পিতাৰ নাম: কুল বাঃ ছেত্ৰী ঘৰ নং : 86 বয়স : 34 লিঙ্গ : মহিলা				নাম : এলিচা চিৰিং স্বামীৰ নাম: কুশ চিৰিং ঘৰ নং : 85 বয়স : 21 লিঙ্গ : মহিলা			
626	1	PSO0139881	ফটো উপলব্ধ	627	1	PSO0139907	ফটো উপলব্ধ	628	2	PSO0140111	ফটো উপলব্ধ
নাম : জানমণি কোঁৱৰ পিতাৰ নাম: ভদ্রেস্বৰ কোঁৱৰ ঘৰ নং : 9 বয়স : 18 লিঙ্গ : মহিলা				নাম : প্ৰিয়া চেতিয়া পিতাৰ নাম: মানিক চেতিয়া ঘৰ নং : 27 বয়স : 19 লিঙ্গ : মহিলা				নাম : দাৰা চিৰিং তামাং পিতাৰ নাম: মন বাহাদুৰ তামাং ঘৰ নং : 16 বয়স : 23 লিঙ্গ : পুৰুষ			
629	1	PSO0140491	ফটো উপলব্ধ	630	1	PSO0140608	ফটো উপলব্ধ	631	1	PSO0140616	ফটো উপলব্ধ
নাম : জেচমিন বুঢ়াগোঁহাই পিতাৰ নাম: লতেশ্বৰ বুঢ়াগোঁহাই ঘৰ নং : 52 বয়স : 19 লিঙ্গ : মহিলা				নাম : টিকু গগৈ পিতাৰ নাম: মহেন্দ্ৰ গগৈ ঘৰ নং : 9 বয়স : 18 লিঙ্গ : মহিলা				নাম : মিন্টু বড়া পিতাৰ নাম: টংকেশ্বৰ বড়া ঘৰ নং : 19 বয়স : 18 লিঙ্গ : পুৰুষ			
632	1	PSO0140673	ফটো উপলব্ধ	633	1	PSO0140681	ফটো উপলব্ধ	634	2	PSO0140889	ফটো উপলব্ধ
নাম : ৰজনী বড়া পিতাৰ নাম: নিমল বড়া ঘৰ নং : 15 বয়স : 22 লিঙ্গ : পুৰুষ				নাম : উত্তম কোঁৱৰ পিতাৰ নাম: বিৰেণ কোঁৱৰ ঘৰ নং : 15 বয়স : 21 লিঙ্গ : পুৰুষ				নাম : কাজল থাপা স্বামীৰ নাম: প্ৰতাপ থাপা ঘৰ নং : 11 বয়স : 18 লিঙ্গ : মহিলা			
635	1	PSO0140905	ফটো উপলব্ধ	636	2	PSO0140954	ফটো উপলব্ধ	637	1	PSO0140970	ফটো উপলব্ধ
নাম : সবজিত বৰুৱা পিতাৰ নাম: শুভ বৰুৱা ঘৰ নং : 12 বয়স : 21 লিঙ্গ : পুৰুষ				নাম : নিৰ্মলা শৰ্মা পিতাৰ নাম: সীতাৰাম শৰ্মা ঘৰ নং : 30 বয়স : 18 লিঙ্গ : মহিলা				নাম : নিখিল কোঁৱৰ মাতৃৰ নাম: বণালী কোঁৱৰ ঘৰ নং : 8 বয়স : 18 লিঙ্গ : পুৰুষ			
638	1	PSO0140988	ফটো উপলব্ধ	639	1	PSO0140996	ফটো উপলব্ধ	640	1	PSO0141036	ফটো উপলব্ধ
নাম : অভিজিত বৰুৱা পিতাৰ নাম: শুভ বৰুৱা ঘৰ নং : 12 বয়স : 25 লিঙ্গ : পুৰুষ				নাম : জেকি গগৈ পিতাৰ নাম: ভদ্ৰকান্ত গগৈ ঘৰ নং : 26 বয়স : 18 লিঙ্গ : পুৰুষ				নাম : অসীম গগৈ পিতাৰ নাম: দিগন্ত গগৈ ঘৰ নং : 35 বয়স : 19 লিঙ্গ : পুৰুষ			
641	1	PSO0141044	ফটো উপলব্ধ	642	1	PSO0141093	ফটো উপলব্ধ	643	2	PSO0141325	ফটো উপলব্ধ
নাম : লক্ষ্মজিত গগৈ পিতাৰ নাম: টুটু গগৈ ঘৰ নং : 85 বয়স : 19 লিঙ্গ : পুৰুষ				নাম : শুকেশ্বৰ গগৈ পিতাৰ নাম: অৰুণ গগৈ ঘৰ নং : 33 বয়স : 21 লিঙ্গ : পুৰুষ				নাম : টংক ছেত্ৰী পিতাৰ নাম: মহেন্দ্ৰ ছেত্ৰী ঘৰ নং : 25 বয়স : 19 লিঙ্গ : পুৰুষ			
644	1	PSO0141333	ফটো উপলব্ধ	645	1	PSO0141341	ফটো উপলব্ধ	646	1	PSO0141366	ফটো উপলব্ধ
নাম : বাস্তৱ গগৈ পিতাৰ নাম: ৰিংকু গগৈ ঘৰ নং : 30 বয়স : 20 লিঙ্গ : পুৰুষ				নাম : মহেন্দ্ৰ চিৰিং পিতাৰ নাম: বয়মা চিৰিং ঘৰ নং : 3 বয়স : 18 লিঙ্গ : পুৰুষ				নাম : প্ৰিয়ংকু গগৈ বৰুৱা স্বামীৰ নাম: সীমান্ত বৰুৱা ঘৰ নং : 12 বয়স : 21 লিঙ্গ : মহিলা			
647	2	PSO0141374	ফটো উপলব্ধ	648	1	PSO0162149	ফটো উপলব্ধ	649	2	HXX1941588	ফটো উপলব্ধ
নাম : অনু তামাং পিতাৰ নাম: হৰৰাজ তামাং ঘৰ নং : 31 বয়স : 18 লিঙ্গ : মহিলা				নাম : জীবেশ্বৰ গগৈ পিতাৰ নাম: স্বৰ্গীয় সোমনাথ গগৈ ঘৰ নং : 21 বয়স : 62 লিঙ্গ : পুৰুষ				নাম : গঙ্গাধৰ পাংগিং পিতাৰ নাম: জোন্মা পাংগিং ঘৰ নং : 50 বয়স : 38 লিঙ্গ : পুৰুষ			
650	1	HXX1223148	ফটো উপলব্ধ	651	2	HXX1941624	ফটো উপলব্ধ	652	2	HXX1207083	ফটো উপলব্ধ
নাম : জয়া চিৰিং স্বামীৰ নাম: অন্দেশ্বৰ চিৰিং ঘৰ নং : 61 বয়স : 50 লিঙ্গ : মহিলা				নাম : পাসঙ্গ লামা পিতাৰ নাম: নন্দলাল লামা ঘৰ নং : 22 বয়স : 32 লিঙ্গ : পুৰুষ				নাম : চপনা চৌহান স্বামীৰ নাম: ভক্ত বাহাদুৰ চৌহান ঘৰ নং : 71 বয়স : 25 লিঙ্গ : মহিলা			



653	1	PSO0202523
নাম : অনপম বড়া পিতাৰ নাম: টংকেশ্বৰ বড়া ঘৰ নং : ১৯গ বয়স : 24 লিঙ্গ : পুৰুষ		
ফটো উপলব্ধ		

654	1	PSO0202945
নাম : জোনালী গগৈ পিতাৰ নাম: দিপক গগৈ ঘৰ নং : 8 বয়স : 18 লিঙ্গ : মহিলা		
ফটো উপলব্ধ		

655	1	PSO0205690
নাম : ময়ূৰী গগৈ পিতাৰ নাম: অনিল গগৈ ঘৰ নং : ৫ বয়স : 19 লিঙ্গ : মহিলা		
ফটো উপলব্ধ		

656	2	PSO0212225
নাম : মিনিকা ৰাই স্বামীৰ নাম: খেয়াম বাহাদুৰ থাপা ঘৰ নং : 12 ঘ বয়স : 21 লিঙ্গ : মহিলা		
ফটো উপলব্ধ		

657	2	PSO0216861
নাম : আশিক বাহাদুৰ তামাং পিতাৰ নাম: প্ৰেম বাহাদুৰ তামাং ঘৰ নং : 23 খ বয়স : 18 লিঙ্গ : পুৰুষ		
ফটো উপলব্ধ		

658	2	PSO0217190
নাম : খেম নাথ জইশী পিতাৰ নাম: নাম দেব জইশী ঘৰ নং : ১৮ বয়স : 19 লিঙ্গ : পুৰুষ		
ফটো উপলব্ধ		

659	2	PSO0218578
নাম : লাখা তামাং পিতাৰ নাম: প্ৰেম বাহাদুৰ তামাং ঘৰ নং : 23 খ বয়স : 20 লিঙ্গ : মহিলা		
ফটো উপলব্ধ		

660	2	HXX0547323
নাম : দল বাহাদুৰ তামাং পিতাৰ নাম: বক্ত বাহাদুৰ তামাং ঘৰ নং : 170 বয়স : 46 লিঙ্গ : পুৰুষ		
ফটো উপলব্ধ		



661	1	JSP4135108
নাম : বঞ্জনা পেগু পিতাৰ নাম : উমাৰাম পেগু ঘৰ নং : 33 বয়স : 40 লিঙ্গ : মহিলা		ফটো উপলব্ধ

ভোটাৰৰ সাৰাংশ

A) ভোটাৰৰ সংখ্যা

	তালিকাৰ প্ৰকাৰ	তালিকাৰ চিনাক্তকৰণ	ভোটাৰৰ সংখ্যা							
			পুৰুষ	মহিলা	৩য় লিঙ্গ	মুঠ				
I	মূল তালিকা	মূল তালিকা	বিশেষ সংশোধন, 2026 চনৰ পূৰ্বৰ 2025 চনৰ মূল তালিকাৰ লগত থকা সংযোজন সমূহ একত্ৰিতকৰন কৰা তালিকা।				316	306	0	622
II	যোগ তালিকা	পৰিপূৰক 1	বিশেষ সংক্ষিপ্ত সংশোধন, 2026				22	16	0	38
		পৰিপূৰক 2	অনবিচ্ছিন্ন সংশোধন 2026				0	1	0	1
			মুঠ				22	17	0	39
III	বিয়োজন তালিকা	পৰিপূৰক 1	বিশেষ সংক্ষিপ্ত সংশোধন, 2026				16	14	0	30
		পৰিপূৰক 2	অনবিচ্ছিন্ন সংশোধন 2026				0	0	0	0
			মুঠ				16	14	0	30
IV	লিংগ ক্ষেত্ৰত পৰিবৰ্তনৰ বাবে পাৰ্থক্য					0	0	0	0	
এই সংশোধনৰ পিছত ভোটাৰ তালিকাত ভোটাৰৰ মুঠ সংখ্যা (I+II-III+IV)						322	309	0	631	

B) শুধৰনীৰ সংখ্যা

তালিকাৰ প্ৰকাৰ	তালিকাৰ চিনাক্তকৰণ	শুধৰনীৰ সংখ্যা
পৰিপূৰক 1	বিশেষ সংক্ষিপ্ত সংশোধন, 2026	116
পৰিপূৰক 2	অনবিচ্ছিন্ন সংশোধন 2026	1
	মুঠ	117

নিৰ্বাচক পঞ্জীয়ন বিষয়াৰ স্বাক্ষৰ

E-মৃত, S-স্থানান্তৰিত/ বাসস্থান পৰিবৰ্তন, R-প্ৰতিলিপি, M-নিখোজ, Q-অযোগ্য