



## ভোটাৰ তালিকা 2026 S03 অসম

বিধানসভা সমষ্টিৰ নম্বৰ, নাম আৰু সংৰক্ষণৰ স্থিতি : 81 - শদিয়া (সাধাৰণ)		খণ্ড নং : 35																			
এই বিধানসভা সমষ্টিত কোন সংসদীয় সমষ্টিৰ অন্তৰ্গত তাৰ নম্বৰ, নাম আৰু সংৰক্ষণ স্থিতি : 12 - লক্ষীমপুৰ (সাধাৰণ)																					
1. সংশোধনৰ বিৱৰণ																					
সংশোধনৰ বছৰ	2026	তালিকাৰ চিনাক্তকৰণ																			
ভিত্তি তাৰিখ	01-04-2026	বিশেষ সংশোধন, 2026 চনৰ পূৰ্বৰ 2025 চনৰ মূল তালিকাৰ লগত থকা সংযোজন সমূহ একত্ৰিতকৰণ কৰা তালিকা।																			
সংশোধনৰ প্ৰকাৰ	বিশেষ সংশোধন 2026																				
প্ৰকাশনৰ তাৰিখ	23-03-2026																				
2. খণ্ড আৰু ভোটগ্ৰহন কেন্দ্ৰৰ বিৱৰণ																					
খণ্ডৰ অন্তৰ্গত এলেকা সমূহৰ নম্বৰ আৰু নাম																					
1-শিলঘাট (অংশ)	<table border="1" style="width: 100%; border-collapse: collapse;"> <tr> <td>মূল চহৰ/গাওঁ</td> <td>: ন তৰাণি</td> </tr> <tr> <td>ৱাৰ্ড নং</td> <td>:</td> </tr> <tr> <td>ডাকঘৰ</td> <td>: চপাখোৱা</td> </tr> <tr> <td>পুলিচ থানা</td> <td>: শদিয়া</td> </tr> <tr> <td>ব্লক</td> <td>: শদিয়া</td> </tr> <tr> <td>ৰাজহ চক্ৰ</td> <td>: শদিয়া</td> </tr> <tr> <td>জিলা</td> <td>: তিনিচুকীয়া</td> </tr> <tr> <td>পিনকোড</td> <td>: 786157</td> </tr> </table>					মূল চহৰ/গাওঁ	: ন তৰাণি	ৱাৰ্ড নং	:	ডাকঘৰ	: চপাখোৱা	পুলিচ থানা	: শদিয়া	ব্লক	: শদিয়া	ৰাজহ চক্ৰ	: শদিয়া	জিলা	: তিনিচুকীয়া	পিনকোড	: 786157
মূল চহৰ/গাওঁ	: ন তৰাণি																				
ৱাৰ্ড নং	:																				
ডাকঘৰ	: চপাখোৱা																				
পুলিচ থানা	: শদিয়া																				
ব্লক	: শদিয়া																				
ৰাজহ চক্ৰ	: শদিয়া																				
জিলা	: তিনিচুকীয়া																				
পিনকোড	: 786157																				
3. ভোটগ্ৰহন কেন্দ্ৰৰ বিৱৰণ																					
ভোটগ্ৰহন কেন্দ্ৰৰ নম্বৰ আৰু নাম :	ভোটগ্ৰহন কেন্দ্ৰৰ প্ৰকাৰ (পুৰুষ/মহিলা/সাধাৰণ)		সাধাৰণ																		
35 - ন তৰাণি মধ্য ইংৰাজী বিদ্যালয় (বাওঁ অংশ)	খণ্ডৰ অন্তৰ্গত সহায়ক ভোটগ্ৰহন কেন্দ্ৰৰ সংখ্যা :		0																		
ভোটগ্ৰহন কেন্দ্ৰৰ ঠিকনা :																					
ন-তৰাণি মধ্য ইংৰাজী বিদ্যালয়, 2, ন-তৰাণি, ডাকঘৰ-চপাখোৱা থানা-শদিয়া, জিলা-তিনিচুকীয়া, পিনকোড-৭৮৬১৫৭																					
4. ভোটাৰৰ সংখ্যা																					
আৰম্ভনি ক্ৰমিক নং	শেষ ক্ৰমিক নং	মুঠ ভোটাৰ																			
		পুৰুষ	মহিলা	৩য় লিঙ্গ	মুঠ																
1	632	325	285	0	610																

নিৰ্বাচক পঞ্জীয়ন বিষয়াৰ স্বাক্ষৰ

Nazri Naksha



Google Map View



Polling Station Building Front View



ভোটগ্ৰহন কেন্দ্ৰৰ সন্মুখৰ দৃশ্য



Cad View

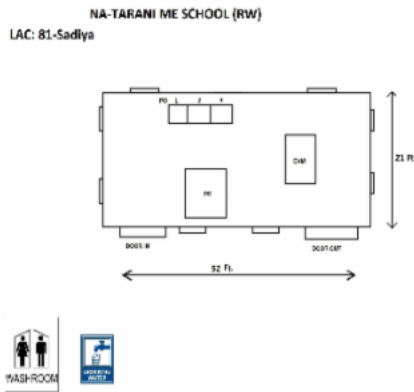

Key MAP View





1 নাম : কিশ্বৰী দেবী স্বামীৰ নাম : বানাবসী ঘৰ নং : 32 বয়স : 76 লিঙ্গ : মহিলা	HXX1938427 ফটো উপলব্ধ	2 নাম : ৰাজ কুমাৰ সাহ পিতাৰ নাম : লাতিয়ে বানাবসী সাহ ঘৰ নং : 32 বয়স : 48 লিঙ্গ : পুৰুষ	HXX1938472 ফটো উপলব্ধ	3 নাম : বিনীতা দেবী সাহ স্বামীৰ নাম : ৰাজ কুমাৰ সাহ ঘৰ নং : 32 বয়স : 44 লিঙ্গ : মহিলা	HXX1938483 ফটো উপলব্ধ
# 4 নাম : দিলিপ কুমাৰ চাহ পিতাৰ নাম : বানাবসী সাহ ঘৰ নং : 32 বয়স : 40 লিঙ্গ : পুৰুষ	HXX1938494 ফটো উপলব্ধ	5 নাম : গুন্দী দেবী সাহ স্বামীৰ নাম : দিলিপ কুমাৰ চাহ ঘৰ নং : 32 বয়স : 36 লিঙ্গ : মহিলা	HXX1756996 ফটো উপলব্ধ	6 নাম : অংকিত কুমাৰ সাহ পিতাৰ নাম : ৰাজ কুমাৰ সাহ ঘৰ নং : 32 বয়স : 20 লিঙ্গ : পুৰুষ	PSO0090514 ফটো উপলব্ধ
7 নাম : শ্যাম বাঃ তামাং পিতাৰ নাম : ৰত বাঃ তামাং ঘৰ নং : 32 বয়স : 59 লিঙ্গ : পুৰুষ	HXX1938507 ফটো উপলব্ধ	8 নাম : বিনা মায়া তামাং স্বামীৰ নাম : শ্যাম বাঃ তামাং ঘৰ নং : 32 বয়স : 59 লিঙ্গ : মহিলা	HXX1938518 ফটো উপলব্ধ	9 নাম : ৰঞ্জন তামাং পিতাৰ নাম : শ্যাম বাঃ তামাং ঘৰ নং : 32 বয়স : 41 লিঙ্গ : পুৰুষ	HXX1938529 ফটো উপলব্ধ
10 নাম : ৰোহিত তামাং পিতাৰ নাম : শ্যাম বাঃ তামাং ঘৰ নং : 32 বয়স : 39 লিঙ্গ : পুৰুষ	HXX1938530 ফটো উপলব্ধ	11 নাম : পূজা তামাং স্বামীৰ নাম : ৰঞ্জন তামাং ঘৰ নং : 32 বয়স : 37 লিঙ্গ : মহিলা	HXX1757080 ফটো উপলব্ধ	12 নাম : কপিলী তামাং স্বামীৰ নাম : ৰোহিত তামাং ঘৰ নং : 32 বয়স : 32 লিঙ্গ : মহিলা	HXX0290122 ফটো উপলব্ধ
13 নাম : চুভাষ তামাং পিতাৰ নাম : শ্যাম বাহাদুৰ তামাং ঘৰ নং : 32 বয়স : 32 লিঙ্গ : পুৰুষ	HXX1941873 ফটো উপলব্ধ	14 নাম : পেমা ৰাংদাল তামাং পিতাৰ নাম : শ্যাম বাঃ তামাং ঘৰ নং : 32 বয়স : 31 লিঙ্গ : পুৰুষ	HXX1757284 ফটো উপলব্ধ	15 নাম : প্ৰকাশ তামাং পিতাৰ নাম : শ্যাম তামাং ঘৰ নং : 32 বয়স : 27 লিঙ্গ : পুৰুষ	HXX0290072 ফটো উপলব্ধ
16 নাম : মনমায়া তামাং মাতৃৰ নাম : বিনামায়া তামাং ঘৰ নং : 32 বয়স : 30 লিঙ্গ : মহিলা	HXX1847821 ফটো উপলব্ধ	17 নাম : মঙ্গল সিং তামাং পিতাৰ নাম : চনমান তামাং ঘৰ নং : 32 বয়স : 58 লিঙ্গ : পুৰুষ	HXX0294926 ফটো উপলব্ধ	E 18 নাম : ফুল মায়া তামাং পিতাৰ নাম : নন্দৰাজ লামা ঘৰ নং : 32 বয়স : 56 লিঙ্গ : মহিলা	HXX0295097 ফটো উপলব্ধ
19 নাম : বীৰ বাহঃ লামা তামাং পিতাৰ নাম : মঙ্গল সিং তামাং ঘৰ নং : 32 বয়স : 43 লিঙ্গ : পুৰুষ	HXX0109835 ফটো উপলব্ধ	20 নাম : দিল মায়া তামাং পিতাৰ নাম : মঙ্গল সিং তামাং ঘৰ নং : 32 বয়স : 43 লিঙ্গ : মহিলা	HXX1670322 ফটো উপলব্ধ	21 নাম : ভীম বাঃ লামা পিতাৰ নাম : নন্দৰাজ লামা ঘৰ নং : 32 বয়স : 38 লিঙ্গ : পুৰুষ	HXX1938563 ফটো উপলব্ধ
22 নাম : জোনকিৰি লামা স্বামীৰ নাম : ভীম লামা ঘৰ নং : 32 বয়স : 37 লিঙ্গ : মহিলা	HXX1938585 ফটো উপলব্ধ	23 নাম : সূৰ্য্য লামা পিতাৰ নাম : নন্দৰাজ লামা ঘৰ নং : 32 বয়স : 35 লিঙ্গ : পুৰুষ	HXX1938596 ফটো উপলব্ধ	24 নাম : চম তামাং লামা পিতাৰ নাম : নন্দৰাজ তামাং লামা ঘৰ নং : 32 বয়স : 34 লিঙ্গ : পুৰুষ	HXX0109967 ফটো উপলব্ধ
25 নাম : সুনিতা তামাং স্বামীৰ নাম : সূৰ্য্য লামা ঘৰ নং : 34 বয়স : 27 লিঙ্গ : মহিলা	PSO0017483 ফটো উপলব্ধ	26 নাম : পাচাং তামাং পিতাৰ নাম : মঙ্গল সিং তামাং ঘৰ নং : 32 বয়স : 37 লিঙ্গ : পুৰুষ	HXX0295188 ফটো উপলব্ধ	27 নাম : মীৰা থাপা স্বামীৰ নাম : নৰ বাহাদুৰ থাপা ঘৰ নং : 35 বয়স : 46 লিঙ্গ : মহিলা	HXX0005092 ফটো উপলব্ধ
28 নাম : নৰ বাহাদুৰ থাপা পিতাৰ নাম : ধৰ্জমান থাপা ঘৰ নং : 35 বয়স : 44 লিঙ্গ : পুৰুষ	HXX0005090 ফটো উপলব্ধ	29 নাম : বুদ্ধিমান পিতাৰ নাম : ধৰ্জমান থাপা ঘৰ নং : 35 বয়স : 40 লিঙ্গ : পুৰুষ	HXX0005093 ফটো উপলব্ধ	30 নাম : বিৰ্ষ বাহাদুৰ থাপা পিতাৰ নাম : ধৰ্জ মান থাপা ঘৰ নং : 35 বয়স : 34 লিঙ্গ : পুৰুষ	HXX0005096 ফটো উপলব্ধ



31 নাম : হোম বাহাদুৰ থাপা পিতাৰ নাম: ধৰ্জমান থাপা ঘৰ নং : 35 বয়স : 33 লিঙ্গ : পুৰুষ	HXX0527689 ফটো উপলব্ধ	32 নাম : গীতা কুমাৰী থাপা স্বামীৰ নাম: বুদ্ধিমান থাপা ঘৰ নং : 35 বয়স : 33 লিঙ্গ : মহিলা	HXX0144733 ফটো উপলব্ধ	33 নাম : নাইনা সিং থাপা পিতাৰ নাম: গোপাল থাপা ঘৰ নং : 36 বয়স : 84 লিঙ্গ : পুৰুষ	HXX1938621 ফটো উপলব্ধ
34 নাম : মইনা থাপা স্বামীৰ নাম: নৰ বা: থাপা ঘৰ নং : 36 বয়স : 49 লিঙ্গ : মহিলা	HXX1938676 ফটো উপলব্ধ	35 নাম : ফুন গোয়ালা পিতাৰ নাম: বানুড গোয়ালা ঘৰ নং : 36 বয়স : 45 লিঙ্গ : পুৰুষ	HXX1260231 ফটো উপলব্ধ	S 36 নাম : ক্ষিমা থাপা পিতাৰ নাম: নাইনা সিং থাপা ঘৰ নং : 36 বয়স : 41 লিঙ্গ : মহিলা	HXX1938698 ফটো উপলব্ধ
37 নাম : বৃধ বাহাদুৰ থাপা পিতাৰ নাম: নাইনাসিং থাপা ঘৰ নং : 36 বয়স : 44 লিঙ্গ : পুৰুষ	HXX1938701 ফটো উপলব্ধ	38 নাম : নৰ বা: থাপা পিতাৰ নাম: নাইনা সিং থাপা ঘৰ নং : 36 বয়স : 43 লিঙ্গ : পুৰুষ	HXX1938665 ফটো উপলব্ধ	# 39 নাম : শৰ্ৱণ ছাহ পিতাৰ নাম: আনন্দী ছাহ ঘৰ নং : 125 বয়স : 43 লিঙ্গ : পুৰুষ	HXX0294561 ফটো উপলব্ধ
40 নাম : টেক বাহাদুৰ থাপা পিতাৰ নাম: নাইনা সিং থাপা ঘৰ নং : 36 বয়স : 41 লিঙ্গ : পুৰুষ	HXX1938712 ফটো উপলব্ধ	S 41 নাম : দলী চা স্বামীৰ নাম: সৱন চা ঘৰ নং : 36 বয়স : 40 লিঙ্গ : মহিলা	HXX0230318 ফটো উপলব্ধ	42 নাম : যোক মায়া থাপা স্বামীৰ নাম: টেক বাঃ থাপা ঘৰ নং : 36 বয়স : 39 লিঙ্গ : মহিলা	HXX1938723 ফটো উপলব্ধ
43 নাম : মনমায়া থাপা স্বামীৰ নাম: বৃধ বাহাদুৰ থাপা ঘৰ নং : 36 বয়স : 39 লিঙ্গ : মহিলা	HXX1757024 ফটো উপলব্ধ	S 44 নাম : পূৰ্ণিমা থাপা পিতাৰ নাম: বৃদ্ধ বা থাপা ঘৰ নং : 36 বয়স : 32 লিঙ্গ : মহিলা	HXX1757273 ফটো উপলব্ধ	45 নাম : ৰাজা ছাহ পিতাৰ নাম: আনন্দী ছাহ ঘৰ নং : 36 বয়স : 32 লিঙ্গ : পুৰুষ	HXX0294652 ফটো উপলব্ধ
46 নাম : শিব থাপা পিতাৰ নাম: নৱবাহাদুৰ থাপা ঘৰ নং : 36 বয়স : 30 লিঙ্গ : পুৰুষ	HXX1941953 ফটো উপলব্ধ	47 নাম : শ্যাম থাপা পিতাৰ নাম: নৰ বাহাদুৰ থাপা ঘৰ নং : 36 বয়স : 28 লিঙ্গ : পুৰুষ	HXX0298158 ফটো উপলব্ধ	48 নাম : ৰুদ্ৰ বাঃ থাপা পিতাৰ নাম: নাইনা সিং থাপা ঘৰ নং : 36 ক বয়স : 52 লিঙ্গ : পুৰুষ	HXX1938643 ফটো উপলব্ধ
49 নাম : জীত কুমাৰী থাপা স্বামীৰ নাম: ৰুদ্ৰ থাপা ঘৰ নং : 36 ক বয়স : 51 লিঙ্গ : মহিলা	HXX1938654 ফটো উপলব্ধ	50 নাম : গোবিন থাপা পিতাৰ নাম: ৰুদ্ৰ বা থাপা ঘৰ নং : 36 ক বয়স : 30 লিঙ্গ : পুৰুষ	HXX1757319 ফটো উপলব্ধ	51 নাম : পদ্মা কুমাৰী বানু থাপা স্বামীৰ নাম: গোবিন থাপা ঘৰ নং : 36 ক বয়স : 30 লিঙ্গ : মহিলা	HXX0484915 ফটো উপলব্ধ
52 নাম : লক্ষ্মী থাপা পিতাৰ নাম: ৰুদ্ৰ বাহাদুৰ থাপা ঘৰ নং : 36 ক বয়স : 26 লিঙ্গ : মহিলা	HXX0298448 ফটো উপলব্ধ	53 নাম : ৰবিন থাপা পিতাৰ নাম: নৰ বাহাদুৰ থাপা ঘৰ নং : 36 ক বয়স : 25 লিঙ্গ : পুৰুষ	HXX0484980 ফটো উপলব্ধ	54 নাম : মনীৰাজ লামা পিতাৰ নাম: ধনজীত লামা ঘৰ নং : 39 বয়স : 70 লিঙ্গ : পুৰুষ	HXX1938734 ফটো উপলব্ধ
55 নাম : মায়া লামা স্বামীৰ নাম: মনিৰাজ লামা ঘৰ নং : 39 বয়স : 67 লিঙ্গ : মহিলা	HXX1938745 ফটো উপলব্ধ	56 নাম : দাবা লামা পিতাৰ নাম: মনিৰাজ লামা ঘৰ নং : 39 বয়স : 46 লিঙ্গ : পুৰুষ	HXX1938756 ফটো উপলব্ধ	57 নাম : ৰোমান লামা পিতাৰ নাম: মনিৰাজ লামা ঘৰ নং : 39 বয়স : 44 লিঙ্গ : পুৰুষ	HXX1938778 ফটো উপলব্ধ
58 নাম : বিজয়লক্ষ্মী ফুকন লামা স্বামীৰ নাম: দাবা লামা ঘৰ নং : 39 বয়স : 41 লিঙ্গ : মহিলা	HXX1757079 ফটো উপলব্ধ	59 নাম : ভীমমায়া লামা পিতাৰ নাম: মনিৰাজ লামা ঘৰ নং : 39 বয়স : 39 লিঙ্গ : মহিলা	HXX1938803 ফটো উপলব্ধ	60 নাম : লক্ষ্মী তামাং পিতাৰ নাম: মনিৰাজ তামাং ঘৰ নং : 39 বয়স : 37 লিঙ্গ : পুৰুষ	HXX1938814 ফটো উপলব্ধ



61 নাম : দুৰ্গা লামা পিতাৰ নাম : মনিৰাজ লামা ঘৰ নং : ৩৭ বয়স : 35 লিঙ্গ : মহিলা	HXX1938790 ফটো উপলব্ধ	62 নাম : সুভাষ লামা পিতাৰ নাম : মনিৰাজ লামা ঘৰ নং : ৩৭ বয়স : 34 লিঙ্গ : পুৰুষ	HXX1757295 ফটো উপলব্ধ	63 নাম : লক্ষ্মী লামা স্বামীৰ নাম : সুভাস লামা ঘৰ নং : ৩৭ বয়স : 29 লিঙ্গ : মহিলা	HXX0115386 ফটো উপলব্ধ
64 নাম : মন বা: থাপা পিতাৰ নাম : লক্ষ্মণ থাপা ঘৰ নং : ৩৮ বয়স : 57 লিঙ্গ : পুৰুষ	HXX1938825 ফটো উপলব্ধ	65 নাম : দিল মায়া থাপা স্বামীৰ নাম : মন বাহাদুৰ থাপা ঘৰ নং : 38 বয়স : 55 লিঙ্গ : মহিলা	PSO0061739 ফটো উপলব্ধ	# 66 নাম : মিনা কুমাৰী থাপা স্বামীৰ নাম : দুৰ্গা থাপা ঘৰ নং : 38 ক বয়স : 43 লিঙ্গ : মহিলা	HXX1526664 ফটো উপলব্ধ
67 নাম : ফুল মায়া থাপা স্বামীৰ নাম : মন বাহাদুৰ থাপা ঘৰ নং : ৩৮ বয়স : 41 লিঙ্গ : মহিলা	HXX0300897 ফটো উপলব্ধ	68 নাম : কিশোৰ থাপা পিতাৰ নাম : মন বাহাদুৰ থাপা ঘৰ নং : 38 বয়স : 40 লিঙ্গ : পুৰুষ	HXX1941566 ফটো উপলব্ধ	69 নাম : চন্দ্ৰ মায়া থাপা স্বামীৰ নাম : কিশোৰ থাপা ঘৰ নং : 38 বয়স : 38 লিঙ্গ : মহিলা	HXX0484014 ফটো উপলব্ধ
# 70 নাম : দুৰ্গা থাপা পিতাৰ নাম : মন বাহাদুৰ থাপা ঘৰ নং : শিলঘাট তৰানী বয়স : 37 লিঙ্গ : পুৰুষ	HXX0301176 ফটো উপলব্ধ	71 নাম : অন থাপা লামা পিতাৰ নাম : মন বাহাদুৰ থাপা ঘৰ নং : 38 বয়স : 32 লিঙ্গ : মহিলা	PSO0060525 ফটো উপলব্ধ	72 নাম : আকাশ লামা পিতাৰ নাম : বীৰ বাহাদুৰ লামা ঘৰ নং : 38 বয়স : 31 লিঙ্গ : পুৰুষ	PSO0058271 ফটো উপলব্ধ
73 নাম : মীৰা থাপা পিতাৰ নাম : মন বাহাদুৰ থাপা ঘৰ নং : ৩৮ বয়স : 30 লিঙ্গ : মহিলা	HXX1525328 ফটো উপলব্ধ	#2 74 নাম : ভুবনেশ্বৰী থাপা স্বামীৰ নাম : কিশন থাপা ঘৰ নং : 38 খ বয়স : 32 লিঙ্গ : মহিলা	HXX1784094 ফটো উপলব্ধ	75 নাম : কিশন থাপা পিতাৰ নাম : মন বাহাদুৰ থাপা ঘৰ নং : ৩৮ বয়স : 27 লিঙ্গ : পুৰুষ	HXX0176362 ফটো উপলব্ধ
76 নাম : ভীম মায়া থাপা পিতাৰ নাম : লক্ষ্মন থাপা ঘৰ নং : ৩৯ বয়স : 63 লিঙ্গ : মহিলা	HXX1938869 ফটো উপলব্ধ	77 নাম : বণ বাঃ থাপা পিতাৰ নাম : লচমন থাপা ঘৰ নং : ৩৯ বয়স : 52 লিঙ্গ : পুৰুষ	HXX1938870 ফটো উপলব্ধ	78 নাম : চন্দ্ৰকুমাৰ থাপা পিতাৰ নাম : লচমন থাপা ঘৰ নং : ৩৯ বয়স : 50 লিঙ্গ : পুৰুষ	HXX1938892 ফটো উপলব্ধ
79 নাম : উমাদেবী থাপা স্বামীৰ নাম : চন্দ্ৰকুমাৰ ঘৰ নং : ৩৯ বয়স : 48 লিঙ্গ : মহিলা	HXX1938905 ফটো উপলব্ধ	80 নাম : দিগ মায়া থাপা স্বামীৰ নাম : বণ বাঃ থাপা ঘৰ নং : ৩৯ বয়স : 41 লিঙ্গ : মহিলা	HXX1938881 ফটো উপলব্ধ	81 নাম : বিশাল থাপা পিতাৰ নাম : চন্দ্ৰ কুমাৰ থাপা ঘৰ নং : ৩৯ বয়স : 29 লিঙ্গ : পুৰুষ	HXX0163493 ফটো উপলব্ধ
82 নাম : দেৱী কুমাৰী ছেত্ৰী থাপা স্বামীৰ নাম : বিশাল থাপা ঘৰ নং : ৩৯ বয়স : 25 লিঙ্গ : মহিলা	HXX1349000 ফটো উপলব্ধ	83 নাম : ধন মায়া থাপা পিতাৰ নাম : চন্দ্ৰ কুমাৰ থাপা ঘৰ নং : 39 বয়স : 24 লিঙ্গ : মহিলা	HXX0478164 ফটো উপলব্ধ	84 নাম : অনীশ থাপা পিতাৰ নাম : বন বাহাদুৰ ঘৰ নং : 39 বয়স : 23 লিঙ্গ : পুৰুষ	PSO0105932 ফটো উপলব্ধ
R 85 নাম : কুল বাঃ ছেত্ৰী পিতাৰ নাম : খৰী বাহাদুৰ ছেত্ৰী ঘৰ নং : 40 বয়স : 60 লিঙ্গ : পুৰুষ	PSO0070409 ফটো উপলব্ধ	R 86 নাম : ভূপা মায়া ছেত্ৰী স্বামীৰ নাম : কুল বাঃ ছেত্ৰী ঘৰ নং : 40 বয়স : 50 লিঙ্গ : মহিলা	PSO0070458 ফটো উপলব্ধ	87 নাম : চুকু মায়া লামা স্বামীৰ নাম : বীৰ বাহাদুৰ লামা ঘৰ নং : 40 বয়স : 44 লিঙ্গ : মহিলা	PSO0032037 ফটো উপলব্ধ
88 নাম : বীৰ বাহাদুৰ লামা পিতাৰ নাম : কৰ্ণচাঁং লামা ঘৰ নং : 40 বয়স : 43 লিঙ্গ : পুৰুষ	PSO0031385 ফটো উপলব্ধ	89 নাম : চনম লামা পিতাৰ নাম : বীৰ বাহাদুৰ লামা ঘৰ নং : 40 বয়স : 24 লিঙ্গ : পুৰুষ	PSO0032094 ফটো উপলব্ধ	90 নাম : জুলি লামা পিতাৰ নাম : বীৰ বাহাদুৰ লামা ঘৰ নং : 40 বয়স : 22 লিঙ্গ : মহিলা	PSO0032045 ফটো উপলব্ধ



91 নাম : চায়ামতী মিলি স্বামীৰ নাম : তৰুণ মিছং ঘৰ নং : 40 ঘ বয়স : 58 লিঙ্গ : মহিলা	HXX1615251 ফটো উপলব্ধ	92 নাম : তৰুন মিছং পিতাৰ নাম : জয়গেশ্বৰ মিছং ঘৰ নং : 40 ঘ বয়স : 61 লিঙ্গ : পুৰুষ	HXX1613975 ফটো উপলব্ধ	93 নাম : বিষ্ণুমায়া থাপা স্বামীৰ নাম : দিল্লীৰাম থাপা ঘৰ নং : 81 বয়স : 71 লিঙ্গ : মহিলা	HXX1938961 ফটো উপলব্ধ
# 94 নাম : কমল থাপা পিতাৰ নাম : দিল্লীৰাম ঘৰ নং : 81 বয়স : 52 লিঙ্গ : পুৰুষ	HXX1938972 ফটো উপলব্ধ	95 নাম : ৰাম বাহাদুৰ থাপা পিতাৰ নাম : ধন বাহাদুৰ থাপা ঘৰ নং : 41 বয়স : 46 লিঙ্গ : পুৰুষ	HXX1878107 ফটো উপলব্ধ	# 96 নাম : চান থাপা পিতাৰ নাম : দিল্লীৰাম থাপা ঘৰ নং : 171 বয়স : 44 লিঙ্গ : মহিলা	HXX1883024 ফটো উপলব্ধ
# 97 নাম : চপ্পা থাপা স্বামীৰ নাম : কমল থাপা ঘৰ নং : 81 বয়স : 47 লিঙ্গ : মহিলা	HXX1938983 ফটো উপলব্ধ	98 নাম : ৰাজেন থাপা পিতাৰ নাম : দিল্লীৰাম থাপা ঘৰ নং : 81 বয়স : 40 লিঙ্গ : পুৰুষ	HXX1530583 ফটো উপলব্ধ	# 99 নাম : বিকী থাপা পিতাৰ নাম : কমল থাপা ঘৰ নং : 81 বয়স : 28 লিঙ্গ : পুৰুষ	HXX0307546 ফটো উপলব্ধ
100 নাম : উমা থাপা স্বামীৰ নাম : বিকী থাপা ঘৰ নং : 81 বয়স : 26 লিঙ্গ : মহিলা	HXX0568808 ফটো উপলব্ধ	101 নাম : প্ৰিতি থাপা পিতাৰ নাম : কমল থাপা ঘৰ নং : 81 বয়স : 26 লিঙ্গ : মহিলা	HXX0569004 ফটো উপলব্ধ	102 নাম : বিক্ৰম থাপা পিতাৰ নাম : কমল থাপা ঘৰ নং : 41 বয়স : 21 লিঙ্গ : পুৰুষ	HXX1860626 ফটো উপলব্ধ
103 নাম : খেম বাহাদুৰ থাপা পিতাৰ নাম : দিল্লীৰাম থাপা ঘৰ নং : 41খ বয়স : 42 লিঙ্গ : পুৰুষ	HXX1938994 ফটো উপলব্ধ	104 নাম : চন মায়া থাপা স্বামীৰ নাম : খেম বাহাদুৰ থাপা ঘৰ নং : 41খ বয়স : 38 লিঙ্গ : মহিলা	HXX1939000 ফটো উপলব্ধ	105 নাম : মধু থাপা পিতাৰ নাম : খেম বাহাদুৰ থাপা ঘৰ নং : 41খ বয়স : 23 লিঙ্গ : মহিলা	HXX1670215 ফটো উপলব্ধ
106 নাম : বিকী থাপা পিতাৰ নাম : খেম বাহাদুৰ থাপা ঘৰ নং : 41খ বয়স : 21 লিঙ্গ : পুৰুষ	HXX1860642 ফটো উপলব্ধ	107 নাম : ফুলমায়া লামা স্বামীৰ নাম : বাগবীৰ লামা ঘৰ নং : 42 বয়স : 41 লিঙ্গ : মহিলা	HXX1938789 ফটো উপলব্ধ	108 নাম : দীপা লামা পিতাৰ নাম : বাগবীৰ লামা ঘৰ নং : 42 বয়স : 25 লিঙ্গ : মহিলা	HXX0568915 ফটো উপলব্ধ
109 নাম : সঞ্জয় লামা পিতাৰ নাম : বাকবীৰ লামা ঘৰ নং : 42 বয়স : 22 লিঙ্গ : পুৰুষ	HXX1536564 ফটো উপলব্ধ	110 নাম : লাল বা : কাৰ্কী পিতাৰ নাম : মেহেৰমান ঘৰ নং : 89 বয়স : 58 লিঙ্গ : পুৰুষ	HXX1939033 ফটো উপলব্ধ	111 নাম : গীতাদেবী কাৰ্কী স্বামীৰ নাম : লাল বা : ঘৰ নং : 89 বয়স : 54 লিঙ্গ : মহিলা	HXX1939044 ফটো উপলব্ধ
112 নাম : বিজু কুমাৰ ছেত্ৰী পিতাৰ নাম : লাল বা ছেত্ৰী ঘৰ নং : 89 বয়স : 37 লিঙ্গ : পুৰুষ	HXX1939066 ফটো উপলব্ধ	113 নাম : দিলিপ ছেত্ৰী পিতাৰ নাম : লাল বাহাদুৰ ছেত্ৰী ঘৰ নং : 89 বয়স : 35 লিঙ্গ : পুৰুষ	HXX1939055 ফটো উপলব্ধ	114 নাম : সঞ্জীতামায়া ছেত্ৰী পিতাৰ নাম : লাল বাহাদুৰ ছেত্ৰী ঘৰ নং : 89 বয়স : 29 লিঙ্গ : মহিলা	HXX1847810 ফটো উপলব্ধ
115 নাম : চন্দ্ৰ কলা ছেত্ৰী পিতাৰ নাম : দিল বাহাদুৰ ছেত্ৰী ঘৰ নং : 89 বয়স : 27 লিঙ্গ : মহিলা	HXX0289512 ফটো উপলব্ধ	S2 116 নাম : ৰাধিকা ছেত্ৰী পিতাৰ নাম : লাল বাহাদুৰ ছেত্ৰী ঘৰ নং : 89 বয়স : 26 লিঙ্গ : মহিলা	HXX0290023 ফটো উপলব্ধ	117 নাম : সঞ্জয় কুমাৰ ছেত্ৰী পিতাৰ নাম : মেহেৰমান ছেত্ৰী ঘৰ নং : 89 ক বয়স : 43 লিঙ্গ : পুৰুষ	HXX0289413 ফটো উপলব্ধ
118 নাম : কিষান ছেত্ৰী পিতাৰ নাম : সঞ্জয় ছেত্ৰী ঘৰ নং : 43 ক বয়স : 19 লিঙ্গ : পুৰুষ	PSO0126938 ফটো উপলব্ধ	119 নাম : সোম বা : চৌহান পিতাৰ নাম : তেজ বা : চৌহান ঘৰ নং : 88 বয়স : 56 লিঙ্গ : পুৰুষ	HXX1939088 ফটো উপলব্ধ	120 নাম : মায়াদেবী স্বামীৰ নাম : সোম বা : চৌহান ঘৰ নং : 88 বয়স : 50 লিঙ্গ : মহিলা	HXX1939099 ফটো উপলব্ধ



121 নাম : সাবিত্ৰী থাপা পিতাৰ নাম: দিল্লীৰাম থাপা ঘৰ নং : 88 বয়স : 36 লিঙ্গ : মহিলা	HXX1939077 ফটো উপলব্ধ	122 নাম : টিকাবাম ছেত্ৰী পিতাৰ নাম: সোম বাহঃ চৌৱান ঘৰ নং : 88 বয়স : 34 লিঙ্গ : পুৰুষ	HXX0128579 ফটো উপলব্ধ	123 নাম : দেবী মায়ী ছেত্ৰী স্বামীৰ নাম: টিকাবাম ছেত্ৰী ঘৰ নং : 88 বয়স : 32 লিঙ্গ : মহিলা	HXX0128678 ফটো উপলব্ধ
124 নাম : দেউ বা ছেত্ৰী পিতাৰ নাম: সোম বা ছেত্ৰী ঘৰ নং : 88 বয়স : 29 লিঙ্গ : পুৰুষ	HXX1942321 ফটো উপলব্ধ	125 নাম : সৰবন ভট্টৰাই পিতাৰ নাম: গুণন প্ৰসাদ ভট্টৰাই ঘৰ নং : 45 বয়স : 38 লিঙ্গ : পুৰুষ	HXX1941522 ফটো উপলব্ধ	126 নাম : সোনিতা ভট্টৰাই স্বামীৰ নাম: সাৰবান ভট্টৰায় ঘৰ নং : 85 বয়স : 33 লিঙ্গ : মহিলা	HXX1757104 ফটো উপলব্ধ
127 নাম : কামৰূপা ভট্টৰাই স্বামীৰ নাম: জ্ঞান প্ৰসাদ ভট্টৰাই ঘৰ নং : 56 বয়স : 56 লিঙ্গ : মহিলা	HXX1939113 ফটো উপলব্ধ	128 নাম : পৰন ভট্টৰাই মাতৃৰ নাম: ক্ষামৰূপা ভট্টৰাই ঘৰ নং : 86 বয়স : 36 লিঙ্গ : পুৰুষ	HXX1757397 ফটো উপলব্ধ	129 নাম : হৰি প্ৰসাদ ভট্টৰাই মাতৃৰ নাম: ক্ষামৰূপা ভট্টৰাই ঘৰ নং : 86 বয়স : 34 লিঙ্গ : পুৰুষ	HXX1757239 ফটো উপলব্ধ
130 নাম : টংক প্ৰসাদ ভট্টৰাই মাতৃৰ নাম: ক্ষামৰূপা ভট্টৰাই ঘৰ নং : 86 বয়স : 32 লিঙ্গ : পুৰুষ	HXX1757240 ফটো উপলব্ধ	131 নাম : পুষ্পা ছেত্ৰী ভট্টৰাই স্বামীৰ নাম: বাজেন ভট্টৰাই ঘৰ নং : 86 বয়স : 26 লিঙ্গ : মহিলা	HXX0568980 ফটো উপলব্ধ	132 নাম : বন্দনা ভট্টৰাই পিতাৰ নাম: জ্ঞান প্ৰসাদ ভট্টৰাই ঘৰ নং : 86 বয়স : 23 লিঙ্গ : মহিলা	HXX1414515 ফটো উপলব্ধ
133 নাম : নিৰ্মলা ৰাই ভট্টৰায় স্বামীৰ নাম: ৰাজেন ভট্টৰায় ঘৰ নং : 46 বয়স : 27 লিঙ্গ : মহিলা	HXX1332345 ফটো উপলব্ধ	134 নাম : ৰাজেন ভট্টৰায় পিতাৰ নাম: জ্ঞান প্ৰসাদ ভট্টৰাই ঘৰ নং : 46 বয়স : 32 লিঙ্গ : পুৰুষ	HXX1941931 ফটো উপলব্ধ	135 নাম : উদয় ছেত্ৰী পিতাৰ নাম: দিল বাঃ ঘৰ নং : 89 বয়স : 41 লিঙ্গ : পুৰুষ	HXX1939168 ফটো উপলব্ধ
136 নাম : সত্যেশ্বৰ প্ৰেমে পিতাৰ নাম: গধীৰাম প্ৰেমে ঘৰ নং : 88 বয়স : 58 লিঙ্গ : পুৰুষ	HXX1939180 ফটো উপলব্ধ	137 নাম : জীতেন প্ৰেমে পিতাৰ নাম: সতেশ্বৰ প্ৰেমে ঘৰ নং : 88 বয়স : 44 লিঙ্গ : পুৰুষ	HXX1939191 ফটো উপলব্ধ	# 138 নাম : লাক্ষ্মীখাণ্ডী পংগিগং স্বামীৰ নাম: গংগাধৰ পংগিগং ঘৰ নং : 50 বয়স : 38 লিঙ্গ : মহিলা	HXX1939204 ফটো উপলব্ধ
139 নাম : ৰোচন প্ৰেমে পিতাৰ নাম: সতেশ্বৰ প্ৰেমে ঘৰ নং : 88 বয়স : 36 লিঙ্গ : পুৰুষ	HXX1939215 ফটো উপলব্ধ	E 140 নাম : অনামিকা প্ৰেমে স্বামীৰ নাম: ৰোচন প্ৰেমে ঘৰ নং : 88 বয়স : 35 লিঙ্গ : মহিলা	HXX1939226 ফটো উপলব্ধ	141 নাম : সংগীতা প্ৰেমে পিতাৰ নাম: ৰত্নেশ্বৰ প্ৰেমে ঘৰ নং : 48 বয়স : 34 লিঙ্গ : মহিলা	PSO0017509 ফটো উপলব্ধ
142 নাম : জেচি প্ৰেমে স্বামীৰ নাম: জীতেন প্ৰেমে ঘৰ নং : 33 বয়স : 33 লিঙ্গ : মহিলা	HXX0134247 ফটো উপলব্ধ	143 নাম : লবাং প্ৰেমে পিতাৰ নাম: সতেশ্বৰ প্ৰেমে ঘৰ নং : 88 বয়স : 32 লিঙ্গ : পুৰুষ	HXX1941599 ফটো উপলব্ধ	144 নাম : তৰাচন প্ৰেমে পিতাৰ নাম: সতেশ্বৰ প্ৰেমে ঘৰ নং : 88 বয়স : 30 লিঙ্গ : পুৰুষ	HXX1757331 ফটো উপলব্ধ
145 নাম : দুৰ্গাধৰ প্ৰেমে পিতাৰ নাম: গধীৰাম প্ৰেমে ঘৰ নং : 89 বয়স : 71 লিঙ্গ : পুৰুষ	HXX1939237 ফটো উপলব্ধ	146 নাম : তেলপাক প্ৰেমে পিতাৰ নাম: দুৰ্গাধৰ প্ৰেমে ঘৰ নং : 89 বয়স : 51 লিঙ্গ : পুৰুষ	HXX1939248 ফটো উপলব্ধ	147 নাম : বগীটি প্ৰেমে স্বামীৰ নাম: তেলপাক প্ৰেমে ঘৰ নং : 89 বয়স : 46 লিঙ্গ : মহিলা	HXX1939259 ফটো উপলব্ধ
148 নাম : নিচা প্ৰেমে পিতাৰ নাম: দুৰ্গাধৰ প্ৰেমে ঘৰ নং : 49 বয়স : 39 লিঙ্গ : মহিলা	HXX0493353 ফটো উপলব্ধ	149 নাম : অন প্ৰেমে স্বামীৰ নাম: সাগৰা প্ৰেমে ঘৰ নং : 49 বয়স : 28 লিঙ্গ : মহিলা	HXX0484055 ফটো উপলব্ধ	150 নাম : চাগৰ প্ৰেমে পিতাৰ নাম: তেলপাক প্ৰেমে ঘৰ নং : 89 বয়স : 27 লিঙ্গ : পুৰুষ	HXX0316067 ফটো উপলব্ধ



151 নাম : অমৃত প্ৰেমে পিতাৰ নাম: তেলপাক প্ৰেমে ঘৰ নং : 8৯ বয়স : 25 লিঙ্গ : পুৰুষ	HXX0289272 ফটো উপলব্ধ	152 নাম : সুমিত প্ৰেমে পিতাৰ নাম: তেলপাক প্ৰেমে ঘৰ নং : 49 বয়স : 19 লিঙ্গ : পুৰুষ	PSO0107987 ফটো উপলব্ধ	153 নাম : কল্পনা পাংগিং স্বামীৰ নাম: ভূপেন পাংগিং ঘৰ নং : 50 বয়স : 45 লিঙ্গ : মহিলা	HXX1887595 ফটো উপলব্ধ
154 নাম : ভূপেন পাংগিং পিতাৰ নাম: জোদ্ধা পাংগিং ঘৰ নং : ৫০ক বয়স : 53 লিঙ্গ : পুৰুষ	HXX7334921 ফটো উপলব্ধ	155 নাম : অজিত পাংগিং পিতাৰ নাম: ভূপেন পাংগিং ঘৰ নং : 50 ক বয়স : 22 লিঙ্গ : পুৰুষ	PSO0093385 ফটো উপলব্ধ	156 নাম : প্ৰদীপ কুমাৰ প্ৰেমে পিতাৰ নাম: উপ প্ৰেমে ঘৰ নং : ৫১ বয়স : 61 লিঙ্গ : পুৰুষ	HXX1939271 ফটো উপলব্ধ
157 নাম : লক্ষ্মী প্ৰেমে স্বামীৰ নাম: প্ৰদীপ কুমাৰ প্ৰেমে ঘৰ নং : ৫১ বয়স : 51 লিঙ্গ : মহিলা	HXX1939282 ফটো উপলব্ধ	158 নাম : চনদীপ প্ৰেমে পিতাৰ নাম: প্ৰদীপ প্ৰেমে ঘৰ নং : ৫১ বয়স : 35 লিঙ্গ : পুৰুষ	HXX1939293 ফটো উপলব্ধ	159 নাম : বসলিন প্ৰেমে স্বামীৰ নাম: সোনদীপ প্ৰেমে ঘৰ নং : ৫১ বয়স : 34 লিঙ্গ : মহিলা	HXX1757137 ফটো উপলব্ধ
160 নাম : চিৰঞ্জীত প্ৰেমে পিতাৰ নাম: প্ৰদীপ কুমাৰ প্ৰেমে ঘৰ নং : ৫১ বয়স : 29 লিঙ্গ : পুৰুষ	HXX1757228 ফটো উপলব্ধ	161 নাম : বতেল প্ৰেমে স্বামীৰ নাম: চিৰঞ্জীত প্ৰেমে ঘৰ নং : ৫১ বয়স : 27 লিঙ্গ : মহিলা	HXX0289751 ফটো উপলব্ধ	162 নাম : চমিল প্ৰেমে পিতাৰ নাম: প্ৰদীপ কুমাৰ প্ৰেমে ঘৰ নং : ৫১ বয়স : 23 লিঙ্গ : পুৰুষ	HXX1493972 ফটো উপলব্ধ
163 নাম : বামেশ্বৰ দাৰ পিতাৰ নাম: বিহিং দাৰ ঘৰ নং : ৫২ বয়স : 60 লিঙ্গ : পুৰুষ	HXX1939306 ফটো উপলব্ধ	164 নাম : যতীন দাৰ পিতাৰ নাম: বামেশ্বৰ দাৰ ঘৰ নং : 52 বয়স : 34 লিঙ্গ : পুৰুষ	HXX1939328 ফটো উপলব্ধ	165 নাম : নামবিৰ প্ৰেমে দাৰ স্বামীৰ নাম: যতীন দাৰ ঘৰ নং : ৫২ বয়স : 29 লিঙ্গ : মহিলা	HXX1942172 ফটো উপলব্ধ
166 নাম : অমেশ্বৰ দাৰ পিতাৰ নাম: বামেশ্বৰ দাৰ ঘৰ নং : 52 বয়স : 25 লিঙ্গ : মহিলা	HXX1861798 ফটো উপলব্ধ	167 নাম : গিয়ানি দাৰ পিতাৰ নাম: বামেশ্বৰ দাৰ ঘৰ নং : 52 বয়স : 24 লিঙ্গ : মহিলা	HXX0493221 ফটো উপলব্ধ	168 নাম : বীৰেন মৰাং মাতৃৰ নাম: নগাৰাম মোৰংগ ঘৰ নং : ৫৩ বয়স : 66 লিঙ্গ : পুৰুষ	HXX1939339 ফটো উপলব্ধ
169 নাম : মীনা মৰাং স্বামীৰ নাম: বীৰেন মৰাং ঘৰ নং : ৫৩ বয়স : 57 লিঙ্গ : মহিলা	HXX1939340 ফটো উপলব্ধ	S2 170 নাম : মঙ্গলাং মিলি পিতাৰ নাম: পদ্মধৰ মিলি ঘৰ নং : ৫৩ক বয়স : 53 লিঙ্গ : পুৰুষ	HXX0163634 ফটো উপলব্ধ	171 নাম : যোগমাই মিলি স্বামীৰ নাম: মঙ্গলাং মিলি ঘৰ নং : ৫৩ক বয়স : 48 লিঙ্গ : মহিলা	HXX0163683 ফটো উপলব্ধ
172 নাম : বঞ্জিত মোৰংগ পিতাৰ নাম: শংকৰ মোৰংগ ঘৰ নং : ৫৩ বয়স : 41 লিঙ্গ : পুৰুষ	HXX1939351 ফটো উপলব্ধ	173 নাম : সাদিন মোৰংগ স্বামীৰ নাম: বঞ্জিত মোৰংগ ঘৰ নং : ৫৩ বয়স : 39 লিঙ্গ : মহিলা	HXX1939362 ফটো উপলব্ধ	174 নাম : এমোকাংটো পসুশ পিতাৰ নাম: জাদব পসুশ ঘৰ নং : 53 বয়স : 39 লিঙ্গ : পুৰুষ	HXX1311588 ফটো উপলব্ধ
175 নাম : বাজু কুমাৰ মৰাং পিতাৰ নাম: বিৰেন মৰাং ঘৰ নং : ৫৩ বয়স : 32 লিঙ্গ : পুৰুষ	HXX1941919 ফটো উপলব্ধ	R 176 নাম : আদিত্য পাংগিং পিতাৰ নাম: বৰিন পাংগিং ঘৰ নং : 53 বয়স : 29 লিঙ্গ : পুৰুষ	PSO0105924 ফটো উপলব্ধ	177 নাম : সংগীতা মিলি পিতাৰ নাম: মঙ্গলাং মিলি ঘৰ নং : ৫৩ক বয়স : 27 লিঙ্গ : মহিলা	HXX0164863 ফটো উপলব্ধ
178 নাম : বাজু মৰাং পিতাৰ নাম: বিৰেন মৰাং ঘৰ নং : ৫৩ বয়স : 27 লিঙ্গ : পুৰুষ	HXX0321547 ফটো উপলব্ধ	# 179 নাম : বৃপালী পাংগিং পিতাৰ নাম: বৰিন পাংগিং ঘৰ নং : 70 বয়স : 20 লিঙ্গ : মহিলা	PSO0108399 ফটো উপলব্ধ	180 নাম : চুৰেন দলে মাতৃৰ নাম: সুৰেশ দলে ঘৰ নং : ৫৪ বয়স : 56 লিঙ্গ : পুৰুষ	HXX1939373 ফটো উপলব্ধ



181 নাম : অকনি দলে স্বামীৰ নাম: অকনি দলে ঘৰ নং : ৫৪ বয়স : 51 লিঙ্গ : মহিলা	HXX1939384 ফটো উপলব্ধ	# 182 নাম : ভক্তবাহাদুৰ তামাং পিতাৰ নাম: গনেশ তামাং ঘৰ নং : 106 বয়স : 37 লিঙ্গ : পুৰুষ	HXX1939408 ফটো উপলব্ধ	# 183 নাম : কৰ্ণ মায়া তামাং পিতাৰ নাম: গনেশ তামাং ঘৰ নং : ৫৪ বয়স : 33 লিঙ্গ : মহিলা	HXX1757262 ফটো উপলব্ধ
# 184 নাম : দময়ন্তী পেণ্ডু স্বামীৰ নাম: আইকেদ্র দলে ঘৰ নং : 54 ক বয়স : 33 লিঙ্গ : মহিলা	HXX1889559 ফটো উপলব্ধ	185 নাম : আইকেদ্র দলে পিতাৰ নাম: সুৰেশ দলে ঘৰ নং : ৫৪ বয়স : 30 লিঙ্গ : পুৰুষ	HXX1942310 ফটো উপলব্ধ	186 নাম : ৰচন তামাং পিতাৰ নাম: গনেশ তামাং ঘৰ নং : ৫৪ বয়স : 27 লিঙ্গ : পুৰুষ	HXX0322735 ফটো উপলব্ধ
187 নাম : ৰেণু তামাং পিতাৰ নাম: গনেশ তামাং ঘৰ নং : ৫৪ বয়স : 27 লিঙ্গ : মহিলা	HXX0322768 ফটো উপলব্ধ	188 নাম : ৰবিন দলে পিতাৰ নাম: চুৰেশ দলে ঘৰ নং : ৫৪ বয়স : 26 লিঙ্গ : পুৰুষ	PSO0108811 ফটো উপলব্ধ	189 নাম : অতুল দলে পিতাৰ নাম: চুৰেশ দলে ঘৰ নং : ৫৪ বয়স : 24 লিঙ্গ : পুৰুষ	PSO0108787 ফটো উপলব্ধ
190 নাম : কৰণ দলে পিতাৰ নাম: চুৰেশ দলে ঘৰ নং : 54 বয়স : 22 লিঙ্গ : পুৰুষ	PSO0108803 ফটো উপলব্ধ	# 191 নাম : দলমা তামাং পিতাৰ নাম: গনেশ তামাং ঘৰ নং : 106 বয়স : 21 লিঙ্গ : মহিলা	HXX1860659 ফটো উপলব্ধ	# 192 নাম : প্ৰবীন তামাং পিতাৰ নাম: প্ৰেম তামাং ঘৰ নং : 126 বয়স : 20 লিঙ্গ : পুৰুষ	PSO0109140 ফটো উপলব্ধ
193 নাম : ৰবিনা দলে পিতাৰ নাম: চুৰেশ দলে ঘৰ নং : 54 বয়স : 19 লিঙ্গ : মহিলা	PSO0108795 ফটো উপলব্ধ	# 194 নাম : কাজিমান তামাং পিতাৰ নাম: ৰহৰমান তামাং ঘৰ নং : 126 বয়স : 72 লিঙ্গ : পুৰুষ	HXX8237578 ফটো উপলব্ধ	# 195 নাম : মন মায়া তামাং স্বামীৰ নাম: কাজিমান তামাং ঘৰ নং : 126 বয়স : 67 লিঙ্গ : মহিলা	HXX8237589 ফটো উপলব্ধ
# 196 নাম : প্ৰেম তামাং পিতাৰ নাম: কাজিমান তামাং ঘৰ নং : ৫৪ক বয়স : 41 লিঙ্গ : পুৰুষ	HXX8237658 ফটো উপলব্ধ	197 নাম : নউমায়া তামাং স্বামীৰ নাম: প্ৰেম তামাং ঘৰ নং : ৫৪ক বয়স : 39 লিঙ্গ : মহিলা	HXX8237669 ফটো উপলব্ধ	198 নাম : প্ৰদীপ তামাং পিতাৰ নাম: পূৰ্ণ বাহাদুৰ তামাং ঘৰ নং : ৫৪ক বয়স : 31 লিঙ্গ : পুৰুষ	HXX0322289 ফটো উপলব্ধ
199 নাম : অৰ্জুন তামাং পিতাৰ নাম: পূৰ্ণ বাহাদুৰ তামাং ঘৰ নং : ৫৪ক বয়স : 29 লিঙ্গ : পুৰুষ	HXX0322529 ফটো উপলব্ধ	200 নাম : কৰি মিটায়ী তামাং স্বামীৰ নাম: প্ৰেম তামাং ঘৰ নং : 54 ক বয়স : 47 লিঙ্গ : মহিলা	HXX0505396 ফটো উপলব্ধ	201 নাম : হেমা কুমারী তামাং স্বামীৰ নাম: অৰ্জুন তামাং ঘৰ নং : 54 ক বয়স : 29 লিঙ্গ : মহিলা	HXX0488643 ফটো উপলব্ধ
# 202 নাম : পাছাং তামাং পিতাৰ নাম: প্ৰেম তামাং ঘৰ নং : 126 বয়স : 24 লিঙ্গ : পুৰুষ	HXX0484808 ফটো উপলব্ধ	# 203 নাম : যমুনা তামাং স্বামীৰ নাম: পাসঙ্গ তামাং ঘৰ নং : 126 বয়স : 21 লিঙ্গ : মহিলা	PSO0087833 ফটো উপলব্ধ	204 নাম : সুনিতা পাংগিং স্বামীৰ নাম: দুৰ্ণ পাংগিং ঘৰ নং : ৫৫ বয়স : 54 লিঙ্গ : মহিলা	HXX1939431 ফটো উপলব্ধ
205 নাম : জিৰোশ পাংগিং পিতাৰ নাম: দুৰ্ণ পাংগিং ঘৰ নং : ৫৫ বয়স : 36 লিঙ্গ : পুৰুষ	HXX1939453 ফটো উপলব্ধ	206 নাম : আৰবিনা পাংগিং পিতাৰ নাম: দুৰ্ণ পাংগিং ঘৰ নং : ৫৫ বয়স : 32 লিঙ্গ : পুৰুষ	HXX1941544 ফটো উপলব্ধ	207 নাম : আনন্দ পাংগিং পিতাৰ নাম: দুৰ্ণ পাংগিং ঘৰ নং : ৫৫ বয়স : 30 লিঙ্গ : পুৰুষ	HXX1757342 ফটো উপলব্ধ
208 নাম : মমিতা পাংগিং স্বামীৰ নাম: আনন্দ পাংগিং ঘৰ নং : ৫৫ বয়স : 29 লিঙ্গ : মহিলা	HXX0174680 ফটো উপলব্ধ	209 নাম : নিৰমা পাংগিং স্বামীৰ নাম: দীৰাজ পাংগিং ঘৰ নং : ৫৫ বয়স : 28 লিঙ্গ : মহিলা	HXX0172981 ফটো উপলব্ধ	210 নাম : পূজা পাংগিং পিতাৰ নাম: দুৰ্ণ পাংগিং ঘৰ নং : 55 বয়স : 27 লিঙ্গ : মহিলা	HXX0489930 ফটো উপলব্ধ



211 নাম : নৃপা পংগিৎগ স্বামীৰ নাম : আৰবিনা পংগিৎগ ঘৰ নং : 55 বয়স : 25 লিঙ্গ : মহিলা	HXX1713619 ফটো উপলব্ধ	212 নাম : কুঞ্জলতা কছাৰী স্বামীৰ নাম : দীপক ৰাজবংশী ঘৰ নং : 59 বয়স : 51 লিঙ্গ : মহিলা	HXX1939497 ফটো উপলব্ধ	213 নাম : লক্ষীনাথ দলে পিতাৰ নাম : পানবৰ দলে ঘৰ নং : 58 বয়স : 74 লিঙ্গ : মহিলা	HXX1939500 ফটো উপলব্ধ
214 নাম : চবন্তী দলে স্বামীৰ নাম : লক্ষীনাথ দলে ঘৰ নং : 58 বয়স : 64 লিঙ্গ : মহিলা	HXX1939511 ফটো উপলব্ধ	215 নাম : গমেশ্বৰি স্বামীৰ নাম : দুৰ্গাধৰ প্ৰেমে মিলি ঘৰ নং : 58 বয়স : 62 লিঙ্গ : মহিলা	HXX1939602 ফটো উপলব্ধ	216 নাম : অজিত দলে পিতাৰ নাম : লক্ষীনাথ দলে ঘৰ নং : 58 বয়স : 49 লিঙ্গ : পুৰুষ	HXX1939522 ফটো উপলব্ধ
# 217 নাম : ভাগ্য ধৰ দলে পিতাৰ নাম : লক্ষীনাথ দলে ঘৰ নং : 58 বয়স : 49 লিঙ্গ : পুৰুষ	HXX1939544 ফটো উপলব্ধ	218 নাম : ঐবন্তী দলে স্বামীৰ নাম : অজিত দলে ঘৰ নং : 58 বয়স : 46 লিঙ্গ : মহিলা	HXX1939533 ফটো উপলব্ধ	219 নাম : ইন্দেশ্বৰ দলে পিতাৰ নাম : লক্ষীনাথ দলে ঘৰ নং : 58 বয়স : 44 লিঙ্গ : পুৰুষ	HXX1939555 ফটো উপলব্ধ
220 নাম : জ্যোতা দাৰ দলে স্বামীৰ নাম : ইন্দেশ্বৰ দলে ঘৰ নং : 58 বয়স : 40 লিঙ্গ : মহিলা	HXX1939566 ফটো উপলব্ধ	221 নাম : কবিতা দলে স্বামীৰ নাম : ভাগ্যধৰ দলে ঘৰ নং : 58 বয়স : 40 লিঙ্গ : মহিলা	HXX1939588 ফটো উপলব্ধ	222 নাম : বনোজ দলে পিতাৰ নাম : খগেন দলে ঘৰ নং : 58 বয়স : 34 লিঙ্গ : পুৰুষ	HXX0149617 ফটো উপলব্ধ
223 নাম : অম্বিকা পেণ্ডু পিতাৰ নাম : নিৰঞ্জন পেণ্ডু ঘৰ নং : 58 বয়স : 32 লিঙ্গ : মহিলা	HXX0149716 ফটো উপলব্ধ	224 নাম : কল্পনা পয়েশ্ব দাৰিক স্বামীৰ নাম : বিৰবাৰিক দাৰিক ঘৰ নং : 58 বয়স : 32 লিঙ্গ : মহিলা	HXX1941691 ফটো উপলব্ধ	225 নাম : বৃহিতা দলে পিতাৰ নাম : ৰণুজ দলে ঘৰ নং : 58 বয়স : 30 লিঙ্গ : মহিলা	HXX0149815 ফটো উপলব্ধ
226 নাম : নিৰঞ্জন পেণ্ডু পিতাৰ নাম : পদ্মৰাম পেণ্ডু ঘৰ নং : 58 বয়স : 30 লিঙ্গ : পুৰুষ	HXX0326546 ফটো উপলব্ধ	227 নাম : আৰদেশ দলে পিতাৰ নাম : লক্ষী দলে ঘৰ নং : 58 বয়স : 27 লিঙ্গ : পুৰুষ	HXX0173013 ফটো উপলব্ধ	228 নাম : অমৰ দলে পিতাৰ নাম : অজিত দলে ঘৰ নং : 58 বয়স : 25 লিঙ্গ : পুৰুষ	HXX0290064 ফটো উপলব্ধ
229 নাম : ৰাহুল দলে পিতাৰ নাম : অজিত দলে ঘৰ নং : 58 বয়স : 24 লিঙ্গ : পুৰুষ	HXX0505297 ফটো উপলব্ধ	230 নাম : জিষ্ট দলে পিতাৰ নাম : ইন্দেশ্বৰ দলে ঘৰ নং : 58 বয়স : 21 লিঙ্গ : পুৰুষ	HXX1872043 ফটো উপলব্ধ	231 নাম : জয়ললিতা দলে স্বামীৰ নাম : আৰদেশ দলে ঘৰ নং : 58 বয়স : 21 লিঙ্গ : মহিলা	PSO0107995 ফটো উপলব্ধ
232 নাম : মনোজ দলে পিতাৰ নাম : অজিত দলে ঘৰ নং : 58 বয়স : 20 লিঙ্গ : পুৰুষ	PSO0108456 ফটো উপলব্ধ	233 নাম : বিৰাজ থাপা পিতাৰ নাম : পূৰ্ণ বাহাদুৰ থাপা ঘৰ নং : 58 বয়স : 34 লিঙ্গ : পুৰুষ	HXX1530815 ফটো উপলব্ধ	234 নাম : কনেং নাৰ্জাৰী পিতাৰ নাম : চিৰলা নাৰ্জাৰী ঘৰ নং : 58 বয়স : 31 লিঙ্গ : মহিলা	HXX0505321 ফটো উপলব্ধ
235 নাম : বিদ্যাৱতী দাৰ স্বামীৰ নাম : ৰাজেশ্বৰ দাৰ ঘৰ নং : 59 বয়স : 52 লিঙ্গ : মহিলা	HXX1939635 ফটো উপলব্ধ	236 নাম : মহন্ত দাৰ পিতাৰ নাম : ৰাজেশ্বৰ দাৰ ঘৰ নং : 59 বয়স : 33 লিঙ্গ : পুৰুষ	HXX1939646 ফটো উপলব্ধ	237 নাম : বৈজন্তী পয়েশ্ব দাৰ স্বামীৰ নাম : বাবু দাৰ ঘৰ নং : 59 বয়স : 33 লিঙ্গ : মহিলা	HXX1942252 ফটো উপলব্ধ
238 নাম : অৰ্জুন দাৰ পিতাৰ নাম : ৰাজেশ্বৰ দাৰ ঘৰ নং : 59 বয়স : 29 লিঙ্গ : পুৰুষ	HXX1942309 ফটো উপলব্ধ	239 নাম : আয়াং দাৰ স্বামীৰ নাম : মহন্ত দাৰ ঘৰ নং : 59 বয়স : 27 লিঙ্গ : মহিলা	HXX0515338 ফটো উপলব্ধ	240 নাম : জতিপ্ৰোভা দলে দাৰ স্বামীৰ নাম : অৰ্জুন দাৰ ঘৰ নং : 59 বয়স : 27 লিঙ্গ : মহিলা	HXX1567734 ফটো উপলব্ধ



241 নাম : বাবু দাৰ পিতাৰ নাম: ৰাজেশ্বৰ দাৰ ঘৰ নং : ৫৯ ক বয়স : 34 লিঙ্গ : পুৰুষ	HXX1941635 ফটো উপলব্ধ	242 নাম : লাচিত দাৰ পিতাৰ নাম: ৰাজেশ্বৰ দাৰ ঘৰ নং : ৫৯ ক বয়স : 28 লিঙ্গ : পুৰুষ	HXX1941964 ফটো উপলব্ধ	243 নাম : বিনা দেউৰী দাৰ স্বামীৰ নাম: লাচিত দাৰ ঘৰ নং : 59 ক বয়স : 29 লিঙ্গ : মহিলা	HXX5842137 ফটো উপলব্ধ
244 নাম : অন্তৰাম পায়েং পিতাৰ নাম: আৰিম পায়েং ঘৰ নং : 60 বয়স : 65 লিঙ্গ : পুৰুষ	HXX1939657 ফটো উপলব্ধ	245 নাম : সমন্তী পায়েং স্বামীৰ নাম: অন্তৰাম পায়েং ঘৰ নং : ৬০ বয়স : 64 লিঙ্গ : মহিলা	HXX1939668 ফটো উপলব্ধ	246 নাম : মীৰেল পায়েং পিতাৰ নাম: অন্তৰাম পায়েং ঘৰ নং : 60 বয়স : 48 লিঙ্গ : পুৰুষ	HXX1939679 ফটো উপলব্ধ
247 নাম : অৰুন পায়েং পিতাৰ নাম: অন্তৰাম পায়েং ঘৰ নং : 60 বয়স : 46 লিঙ্গ : পুৰুষ	HXX1939691 ফটো উপলব্ধ	248 নাম : মধুমিকা দেউৰী পয়েশ স্বামীৰ নাম: অৰুণ পায়েং ঘৰ নং : 60 বয়স : 43 লিঙ্গ : মহিলা	HXX1939704 ফটো উপলব্ধ	249 নাম : অৰুণা পায়েং স্বামীৰ নাম: মীৰেল পায়েং ঘৰ নং : ৬০ বয়স : 43 লিঙ্গ : মহিলা	HXX1939680 ফটো উপলব্ধ
250 নাম : বীৰ্দ্ সিং পায়েং পিতাৰ নাম: অন্তৰাম পায়েং ঘৰ নং : 60 বয়স : 34 লিঙ্গ : পুৰুষ	HXX1939715 ফটো উপলব্ধ	251 নাম : নমিতা পায়েং স্বামীৰ নাম: ব্ৰিটোচিং পায়েং ঘৰ নং : 60 বয়স : 28 লিঙ্গ : মহিলা	HXX0478206 ফটো উপলব্ধ	252 নাম : ৰমোণ পায়েং পিতাৰ নাম: অৰুন পায়েং ঘৰ নং : 60 বয়স : 20 লিঙ্গ : পুৰুষ	PSO0104588 ফটো উপলব্ধ
253 নাম : উৰিশা কাৰ্দং পায়েং স্বামীৰ নাম: ৰমোণ পায়েং ঘৰ নং : 60 বয়স : 20 লিঙ্গ : মহিলা	PSO0114553 ফটো উপলব্ধ	254 নাম : লেজুং চাৰিং পিতাৰ নাম: বামেৰ চাৰিং ঘৰ নং : ৬১ বয়স : 75 লিঙ্গ : পুৰুষ	HXX1939726 ফটো উপলব্ধ	255 নাম : জন সৰিঙ্গ পিতাৰ নাম: লাজুং সৰিঙ্গ ঘৰ নং : ৬১ বয়স : 37 লিঙ্গ : পুৰুষ	HXX1939748 ফটো উপলব্ধ
256 নাম : পূৰ্ণিমা চাৰিং স্বামীৰ নাম: মাকাৰ চাৰিং ঘৰ নং : ৬১ বয়স : 36 লিঙ্গ : মহিলা	HXX1939759 ফটো উপলব্ধ	257 নাম : দীপক শৰ্মা পিতাৰ নাম: খেমনাথ শৰ্মা ঘৰ নং : ৬১ বয়স : 30 লিঙ্গ : পুৰুষ	HXX1941908 ফটো উপলব্ধ	258 নাম : জ্যোতি শৰ্মা স্বামীৰ নাম: দীপক শৰ্মা ঘৰ নং : ৬১ বয়স : 27 লিঙ্গ : মহিলা	HXX0175901 ফটো উপলব্ধ
259 নাম : দিশেশ্বৰ দলে পিতাৰ নাম: দেবনাথ দলে ঘৰ নং : ৬২ বয়স : 41 লিঙ্গ : পুৰুষ	HXX1939771 ফটো উপলব্ধ	260 নাম : ললিতা দলে স্বামীৰ নাম: দিশেশ্বৰ ঘৰ নং : ৬২ বয়স : 38 লিঙ্গ : মহিলা	HXX1939782 ফটো উপলব্ধ	261 নাম : মনজ ডলে পিতাৰ নাম: দেবো নাথ দলে ঘৰ নং : ৬২ বয়স : 35 লিঙ্গ : পুৰুষ	HXX1939793 ফটো উপলব্ধ
262 নাম : পূৰ্ণিমা দলে মাতৃৰ নাম: মনোজ দলে ঘৰ নং : ৬২ বয়স : 32 লিঙ্গ : মহিলা	HXX0154625 ফটো উপলব্ধ	263 নাম : সুনীল তামাং পিতাৰ নাম: বল বাহাদুৰ তামাং ঘৰ নং : ৬২ বয়স : 26 লিঙ্গ : পুৰুষ	HXX1414549 ফটো উপলব্ধ	264 নাম : দীপন্ত দাৰ পিতাৰ নাম: ললিত দাৰ ঘৰ নং : ৬২ বয়স : 38 লিঙ্গ : পুৰুষ	HXX0007201 ফটো উপলব্ধ
265 নাম : দেবেন গোৱালা পিতাৰ নাম: সবু ঘৰ নং : ৬৩ বয়স : 61 লিঙ্গ : পুৰুষ	HXX1939806 ফটো উপলব্ধ	266 নাম : বৰা গোৱালা পিতাৰ নাম: সবু ঘৰ নং : ৬৩ বয়স : 51 লিঙ্গ : পুৰুষ	HXX1939839 ফটো উপলব্ধ	267 নাম : সঞ্জা গোৱালা স্বামীৰ নাম: দেবেন ঘৰ নং : ৬৩ বয়স : 44 লিঙ্গ : মহিলা	HXX1939817 ফটো উপলব্ধ
268 নাম : দিচু পাৰ্দি পিতাৰ নাম: জবৰ সিং পাৰ্দি ঘৰ নং : ৬৪ বয়স : 52 লিঙ্গ : পুৰুষ	HXX1939862 ফটো উপলব্ধ	269 নাম : বৃগুল পাৰ্দি পিতাৰ নাম: জবহৰসিং পাৰ্দি ঘৰ নং : 64 বয়স : 49 লিঙ্গ : পুৰুষ	HXX1939873 ফটো উপলব্ধ	270 নাম : নামেশ্বৰী পাৰ্দি স্বামীৰ নাম: দিচু পাৰ্দি ঘৰ নং : 64 বয়স : 39 লিঙ্গ : মহিলা	HXX1939908 ফটো উপলব্ধ



271 নাম : নাগু পাটিৰ স্বামীৰ নাম: কানথা পাঞ্জি ঘৰ নং : ৬৫ বয়স : 41 লিঙ্গ : মহিলা	HXX1939920 ফটো উপলব্ধ	272 নাম : বাকেশ পাতিৰ পিতাৰ নাম: লেট ক।নংগ পাতিৰ ঘৰ নং : 65 বয়স : 21 লিঙ্গ : পুৰুষ	PSO0052456 ফটো উপলব্ধ	273 নাম : আপি দাৰ স্বামীৰ নাম: দিগন্ত দাৰ ঘৰ নং : ৬২ক বয়স : 37 লিঙ্গ : মহিলা	HXX0007202 ফটো উপলব্ধ
274 নাম : কেকৈ পাডি স্বামীৰ নাম: বাৰসিং ঘৰ নং : ৬৬ বয়স : 65 লিঙ্গ : মহিলা	HXX1939942 ফটো উপলব্ধ	275 নাম : বাজীৰ পাডি পিতাৰ নাম: বাৰসিংহ পাদি ঘৰ নং : ৬৬ বয়স : 45 লিঙ্গ : পুৰুষ	HXX1939953 ফটো উপলব্ধ	276 নাম : অমৰাবতী পাডি স্বামীৰ নাম: বাজীৰ ঘৰ নং : ৬৬ বয়স : 41 লিঙ্গ : মহিলা	HXX1939964 ফটো উপলব্ধ
277 নাম : জৰত পাদি পিতাৰ নাম: বাৰ সিং পাদি ঘৰ নং : ৬৬ বয়স : 32 লিঙ্গ : পুৰুষ	HXX1757217 ফটো উপলব্ধ	278 নাম : অনিমা পদি স্বামীৰ নাম: জোৰোট পদি ঘৰ নং : 66 বয়স : 28 লিঙ্গ : মহিলা	HXX1321439 ফটো উপলব্ধ	# 279 নাম : অশ্বিনী পাডি পিতাৰ নাম: বাৰসিং পাডি ঘৰ নং : 66 ক বয়স : 27 লিঙ্গ : পুৰুষ	HXX0289702 ফটো উপলব্ধ
280 নাম : পূৰ্ণিমা পাংগিং পাদি স্বামীৰ নাম: অশ্বিনী পাদি ঘৰ নং : 66 বয়স : 21 লিঙ্গ : মহিলা	PSO0114637 ফটো উপলব্ধ	281 নাম : অজংটো পাদি মাতৃৰ নাম: কেকৈ পাদি ঘৰ নং : 66 বয়স : 20 লিঙ্গ : পুৰুষ	PSO0085746 ফটো উপলব্ধ	282 নাম : নিলেশ্বৰ পাডি পিতাৰ নাম: জবৰ সিং পাডি ঘৰ নং : ৬৭ বয়স : 58 লিঙ্গ : পুৰুষ	HXX1939975 ফটো উপলব্ধ
283 নাম : নিৰুৱতী পাডি স্বামীৰ নাম: নিলেশ্বৰ পাডি ঘৰ নং : ৬৭ বয়স : 54 লিঙ্গ : মহিলা	HXX1939986 ফটো উপলব্ধ	284 নাম : চন্দ্ৰ পাদি পিতাৰ নাম: নিলেশ্বৰ পাদি ঘৰ নং : ৬৭ বয়স : 35 লিঙ্গ : পুৰুষ	HXX1939997 ফটো উপলব্ধ	285 নাম : পৰন পাতি পিতাৰ নাম: নিলেশ্বৰ পাতি ঘৰ নং : ৬৭ বয়স : 32 লিঙ্গ : পুৰুষ	HXX1942343 ফটো উপলব্ধ
286 নাম : দীপাংকুৰ পাডি পিতাৰ নাম: নিলেশ্বৰ পাডি ঘৰ নং : ৬৭ বয়স : 31 লিঙ্গ : পুৰুষ	HXX1941602 ফটো উপলব্ধ	287 নাম : প্ৰিয় তয়ে স্বামীৰ নাম: দিপঙ্কৰ পদি ঘৰ নং : ৬৭ বয়স : 31 লিঙ্গ : মহিলা	HXX1757091 ফটো উপলব্ধ	288 নাম : ৰিণিমা মৰাং পাডি স্বামীৰ নাম: পৰন পাডি ঘৰ নং : ৬৭ বয়স : 28 লিঙ্গ : মহিলা	HXX0160507 ফটো উপলব্ধ
289 নাম : বাজেশ্বৰী প্ৰেমে স্বামীৰ নাম: ৰত্নেশ্বৰ ঘৰ নং : ৬৮ বয়স : 50 লিঙ্গ : মহিলা	HXX1940018 ফটো উপলব্ধ	290 নাম : প্ৰিয়ংকা প্ৰেমে পিতাৰ নাম: ৰত্নেশ্বৰ প্ৰেমে ঘৰ নং : ৬৮ বয়স : 27 লিঙ্গ : মহিলা	HXX0161919 ফটো উপলব্ধ	291 নাম : চৰমীতা তায়ুং স্বামীৰ নাম: বাবা টায়ুং ঘৰ নং : ৬৯ বয়স : 31 লিঙ্গ : মহিলা	HXX1942003 ফটো উপলব্ধ
292 নাম : বাবা টায়ুং পিতাৰ নাম: সন্তেশ্বৰ টায়ুং ঘৰ নং : ৬৯ক বয়স : 33 লিঙ্গ : পুৰুষ	HXX1757308 ফটো উপলব্ধ	293 নাম : ৰবিন পাংগিং পিতাৰ নাম: পদম পাংগিং ঘৰ নং : ৭০ বয়স : 54 লিঙ্গ : পুৰুষ	HXX7838666 ফটো উপলব্ধ	294 নাম : আৰতি য়েইন পাংগিং স্বামীৰ নাম: ৰবিন পাংগিং ঘৰ নং : ৭০ বয়স : 48 লিঙ্গ : মহিলা	HXX7838677 ফটো উপলব্ধ
295 নাম : জয়ন্তী পুস্পা পিতাৰ নাম: ৰবিন পাংগিং ঘৰ নং : 70 বয়স : 38 লিঙ্গ : মহিলা	HXX1247816 ফটো উপলব্ধ	296 নাম : আৰুণ্ডিয়া পাংগিং পিতাৰ নাম: ৰবিন পাংগিং ঘৰ নং : ৭০ বয়স : 29 লিঙ্গ : পুৰুষ	HXX1191980 ফটো উপলব্ধ	297 নাম : পুলি পাংগিং পিতাৰ নাম: ৰবিন পাংগিং ঘৰ নং : ৭০ বয়স : 27 লিঙ্গ : মহিলা	HXX1860600 ফটো উপলব্ধ
298 নাম : পূৰ্ণিমা পাংগিং স্বামীৰ নাম: আদিত্য পাংগিং ঘৰ নং : ৭০ বয়স : 26 লিঙ্গ : মহিলা	HXX1206416 ফটো উপলব্ধ	# 299 নাম : কক পাংগিং পিতাৰ নাম: ৰবিন পাংগিং ঘৰ নং : ৭০ বয়স : 24 লিঙ্গ : পুৰুষ	HXX1208123 ফটো উপলব্ধ	300 নাম : কল্পনা পাংগিং পিতাৰ নাম: ৰবিন পাংগিং ঘৰ নং : ৭০ বয়স : 23 লিঙ্গ : মহিলা	HXX1206200 ফটো উপলব্ধ



301 নাম : গোপীমায়া চৌহান স্বামীৰ নাম: তেজ বাঃ চৌহান ঘৰ নং : ৭১ বয়স : 76 লিঙ্গ : মহিলা	HXX1940165 ফটো উপলব্ধ	302 নাম : ভলতা বাহাদুৰ ছেত্ৰী পিতাৰ নাম: জংগ বাহাদুৰ ছেত্ৰী ঘৰ নং : 71 বয়স : 52 লিঙ্গ : পুৰুষ	PSO0072066 ফটো উপলব্ধ	303 নাম : ধন বা: চৌহান পিতাৰ নাম: তেজ বাঃ চৌহান ঘৰ নং : ৭১ বয়স : 49 লিঙ্গ : পুৰুষ	HXX1940176 ফটো উপলব্ধ
304 নাম : টিকমায়া চৌহান স্বামীৰ নাম: ধন বা: চৌহান ঘৰ নং : ৭১ বয়স : 49 লিঙ্গ : মহিলা	HXX1940187 ফটো উপলব্ধ	305 নাম : ভীম বাঃ চৌহান পিতাৰ নাম: তেজ বাঃ চৌহান ঘৰ নং : ৭১ বয়স : 46 লিঙ্গ : পুৰুষ	HXX1940212 ফটো উপলব্ধ	306 নাম : ৰূপা দেবি চৌহান স্বামীৰ নাম: ভিম ব্ৰ চৌহান ঘৰ নং : ৭১ বয়স : 46 লিঙ্গ : মহিলা	HXX1940223 ফটো উপলব্ধ
307 নাম : তুলসী দেৱী ছেত্ৰী পিতাৰ নাম: ৰাজকুমাৰ ছেত্ৰী ঘৰ নং : ৭১ বয়স : 29 লিঙ্গ : মহিলা	HXX1757159 ফটো উপলব্ধ	308 নাম : ভক্তবাহাদুৰ চৌহান পিতাৰ নাম: ভীম বাহাদুৰ চৌহান ঘৰ নং : ৭১ বয়স : 26 লিঙ্গ : পুৰুষ	HXX0342147 ফটো উপলব্ধ	309 নাম : ৰাজ কুমাৰ চৌহান পিতাৰ নাম: তেজ বাঃ চৌহান ঘৰ নং : 71 ক বয়স : 48 লিঙ্গ : পুৰুষ	HXX1940198 ফটো উপলব্ধ
310 নাম : মীনা কুমাৰী চৌহান স্বামীৰ নাম: ৰাজকুমাৰ ঘৰ নং : 71 ক বয়স : 44 লিঙ্গ : মহিলা	HXX1940201 ফটো উপলব্ধ	311 নাম : বিজয় কুমাৰ চৌহান ছেত্ৰী পিতাৰ নাম: ৰাজ কুমাৰ চৌহান ছেত্ৰী ঘৰ নং : 71 ক বয়স : 26 লিঙ্গ : পুৰুষ	HXX0485151 ফটো উপলব্ধ	312 নাম : অৰ্জুন কুমাৰ চৌহান ছেত্ৰী পিতাৰ নাম: ৰাজ কুমাৰ চৌহান ছেত্ৰী ঘৰ নং : 71 ক বয়স : 24 লিঙ্গ : পুৰুষ	HXX0485037 ফটো উপলব্ধ
313 নাম : গিত চৌহান স্বামীৰ নাম: বিজয় কুমাৰ চৌহান ঘৰ নং : 71 ক বয়স : 24 লিঙ্গ : মহিলা	HXX0485094 ফটো উপলব্ধ	314 নাম : দিখা দেৱী চৌহান ছেত্ৰী স্বামীৰ নাম: অৰ্জুন কুমাৰ চৌহান ছেত্ৰী ঘৰ নং : 71 ক বয়স : 24 লিঙ্গ : মহিলা	HXX1882786 ফটো উপলব্ধ	315 নাম : পদম বাহাদুৰ ছেত্ৰী পিতাৰ নাম: বল বাহাদুৰ ছেত্ৰী ঘৰ নং : ৭১ ক বয়স : 54 লিঙ্গ : পুৰুষ	HXX1699883 ফটো উপলব্ধ
316 নাম : ধন মায়া ছেত্ৰী স্বামীৰ নাম: পদম বাহাদুৰ ছেত্ৰী ঘৰ নং : ৭১ ক বয়স : 49 লিঙ্গ : মহিলা	HXX1698679 ফটো উপলব্ধ	317 নাম : হৰ্ক বাহাদুৰ ছেত্ৰী পিতাৰ নাম: পদম বাহাদুৰ ছেত্ৰী ঘৰ নং : ৭১ ক বয়স : 25 লিঙ্গ : পুৰুষ	HXX1737857 ফটো উপলব্ধ	318 নাম : ৰাজেন চৌহান পিতাৰ নাম: তেজ বাঃ চৌহান ঘৰ নং : ৭১ বয়স : 51 লিঙ্গ : পুৰুষ	HXX1940234 ফটো উপলব্ধ
319 নাম : গীতাদেবী চৌহান স্বামীৰ নাম: ৰাজেন চৌহান ঘৰ নং : ৭১ বয়স : 49 লিঙ্গ : মহিলা	HXX1940245 ফটো উপলব্ধ	320 নাম : অৰুণ লিম্বু পিতাৰ নাম: তেজ বাহাদুৰ লিম্বু ঘৰ নং : ৭১ বয়স : 42 লিঙ্গ : পুৰুষ	HXX1573948 ফটো উপলব্ধ	321 নাম : সংগীতা লিম্বু স্বামীৰ নাম: অৰুণ লিম্বু ঘৰ নং : ৭১ বয়স : 32 লিঙ্গ : মহিলা	HXX1574128 ফটো উপলব্ধ
322 নাম : লক্ষ্মী প্ৰচাদ অধিকাৰী পিতাৰ নাম: গোবিন্দ অধিকাৰী ঘৰ নং : 73 বয়স : 65 লিঙ্গ : পুৰুষ	HXX1940267 ফটো উপলব্ধ	323 নাম : কৃষ্ণ অধিকাৰী পিতাৰ নাম: গোবিন্দ অধিকাৰী ঘৰ নং : 73 বয়স : 46 লিঙ্গ : পুৰুষ	HXX1940325 ফটো উপলব্ধ	324 নাম : প্ৰমিলা খটিবৰা পিতাৰ নাম: খৰ্গনাথ খটিবৰা ঘৰ নং : ৭৩ বয়স : 41 লিঙ্গ : মহিলা	HXX0011069 ফটো উপলব্ধ
325 নাম : মোহন অধিকাৰী পিতাৰ নাম: লক্ষ্মী প্ৰসাদ অধিকাৰী ঘৰ নং : ৭৩ বয়স : 35 লিঙ্গ : পুৰুষ	HXX0167718 ফটো উপলব্ধ	326 নাম : দিলিপ অধিকাৰী পিতাৰ নাম: লক্ষ্মী প্ৰসাদ অধিকাৰী ঘৰ নং : ৭৩ বয়স : 32 লিঙ্গ : পুৰুষ	HXX1757320 ফটো উপলব্ধ	327 নাম : ৰুদ্ৰ অধিকাৰী পিতাৰ নাম: লক্ষ্মী প্ৰসাদ অধিকাৰী ঘৰ নং : ৭৩ বয়স : 26 লিঙ্গ : পুৰুষ	HXX0175810 ফটো উপলব্ধ
328 নাম : দুৰ্গা অধিকাৰী পিতাৰ নাম: লক্ষ্মী অধিকাৰী ঘৰ নং : 73 বয়স : 23 লিঙ্গ : পুৰুষ	PSO0136697 ফটো উপলব্ধ	329 নাম : বেদনিধী চুবুৱী পিতাৰ নাম: হেমলাল ঘৰ নং : ৭৪ বয়স : 52 লিঙ্গ : পুৰুষ	HXX1940336 ফটো উপলব্ধ	330 নাম : লাল বাহাদুৰ লিম্বু পিতাৰ নাম: টেক বাহাদুৰ লিম্বু ঘৰ নং : 75 বয়স : 62 লিঙ্গ : পুৰুষ	HXX0005875 ফটো উপলব্ধ



331 নাম : ট্যাঙ্ক মায়া লিখু স্বামীৰ নাম : লাল বাহাদুৰ লিখু ঘৰ নং : 75 বয়স : 55 লিঙ্গ : মহিলা	HXX0005878 ফটো উপলব্ধ	332 নাম : নয়না লিখু পিতাৰ নাম : লাল বাগাদুৰ লিখু ঘৰ নং : 75 বয়স : 35 লিঙ্গ : পুৰুষ	HXX0005883 ফটো উপলব্ধ	333 নাম : মন মায়া লিখু স্বামীৰ নাম : নয়না লিখু ঘৰ নং : 75 বয়স : 34 লিঙ্গ : মহিলা	HXX1847945 ফটো উপলব্ধ
334 নাম : সৰস্বতী তামাং পিতাৰ নাম : ভীম বাহাদুৰ তামাং ঘৰ নং : 76 বয়স : 30 লিঙ্গ : মহিলা	PSO0089268 ফটো উপলব্ধ	335 নাম : লাহু তামাং পিতাৰ নাম : দাম্বুৰ বাহাদুৰ তামাং ঘৰ নং : 76 বয়স : 28 লিঙ্গ : পুৰুষ	HXX1872050 ফটো উপলব্ধ	336 নাম : অনিতা তামাং পিতাৰ নাম : ভীম বাহাদুৰ তামাং ঘৰ নং : 76 বয়স : 26 লিঙ্গ : মহিলা	PSO0061846 ফটো উপলব্ধ
337 নাম : ধন বাহাদুৰ তামাং পিতাৰ নাম : বৰ্থী বাঃ ঘৰ নং : 99 বয়স : 59 লিঙ্গ : পুৰুষ	HXX1940405 ফটো উপলব্ধ	338 নাম : পূৰনী মায়া তামাং স্বামীৰ নাম : ধন বাহাঃ ঘৰ নং : 99 বয়স : 53 লিঙ্গ : মহিলা	HXX1940416 ফটো উপলব্ধ	339 নাম : প্ৰেম তামাং পিতাৰ নাম : ধন বাহাদুৰ তামাং ঘৰ নং : 99 বয়স : 27 লিঙ্গ : পুৰুষ	HXX0173252 ফটো উপলব্ধ
340 নাম : নিচা থাপা স্বামীৰ নাম : প্ৰেম তামাং ঘৰ নং : 77 বয়স : 26 লিঙ্গ : মহিলা	HXX0484568 ফটো উপলব্ধ	341 নাম : চন্মান তামাং পিতাৰ নাম : ধন বাহাদুৰ তামাং ঘৰ নং : 77 বয়স : 25 লিঙ্গ : পুৰুষ	HXX0499111 ফটো উপলব্ধ	342 নাম : চনমান তামাং পিতাৰ নাম : ধন বাহাদুৰ তামাং ঘৰ নং : 77 বয়স : 25 লিঙ্গ : পুৰুষ	HXX0484899 ফটো উপলব্ধ
343 নাম : সুক মায়া তামাং স্বামীৰ নাম : ধন বাহাদুৰ তামাং ঘৰ নং : 77 ক বয়স : 52 লিঙ্গ : মহিলা	PSO0087353 ফটো উপলব্ধ	344 নাম : নলীম দাৰ পিতাৰ নাম : বিচিং দাৰ ঘৰ নং : 9৮ বয়স : 55 লিঙ্গ : পুৰুষ	HXX1940427 ফটো উপলব্ধ	345 নাম : পুলন্তী দাৰ স্বামীৰ নাম : নলিম দাৰ ঘৰ নং : 9৮ বয়স : 45 লিঙ্গ : মহিলা	HXX0469981 ফটো উপলব্ধ
346 নাম : ফুলন্তি দাৰ স্বামীৰ নাম : নলীম দাৰ ঘৰ নং : 9৮ বয়স : 44 লিঙ্গ : মহিলা	HXX1940438 ফটো উপলব্ধ	347 নাম : ববী দাৰ ছেত্ৰী স্বামীৰ নাম : ভীম ছেত্ৰী ঘৰ নং : 9৮ বয়স : 33 লিঙ্গ : মহিলা	HXX0289223 ফটো উপলব্ধ	348 নাম : জগেশ্বৰ দাৰ পিতাৰ নাম : নলিম দাৰ ঘৰ নং : 9৮ বয়স : 30 লিঙ্গ : পুৰুষ	HXX0289140 ফটো উপলব্ধ
349 নাম : নৰ মায়া কোঁৱৰ পিতাৰ নাম : কালি বাহাদুৰ কোঁৱৰ ঘৰ নং : 9৮খ বয়স : 28 লিঙ্গ : মহিলা	HXX0164590 ফটো উপলব্ধ	350 নাম : মকতেল দাৰ পিতাৰ নাম : নলিম দাৰ ঘৰ নং : 9৮ বয়স : 27 লিঙ্গ : পুৰুষ	HXX0289983 ফটো উপলব্ধ	351 নাম : পিত বাহাদুৰ কোঁৱৰ পিতাৰ নাম : কালি বাহাদুৰ কোঁৱৰ ঘৰ নং : 9৮খ বয়স : 26 লিঙ্গ : পুৰুষ	HXX0163592 ফটো উপলব্ধ
352 নাম : প্ৰবিতা দাৰ স্বামীৰ নাম : জগেশ্বৰ দাৰ ঘৰ নং : 78 বয়স : 23 লিঙ্গ : মহিলা	HXX1175280 ফটো উপলব্ধ	353 নাম : কালি বাহাদুৰ কোঁৱৰ পিতাৰ নাম : তিল বাহাদুৰ কোঁৱৰ ঘৰ নং : 9৮ বয়স : 58 লিঙ্গ : পুৰুষ	HXX0347195 ফটো উপলব্ধ	E 354 নাম : শ্যামকলা কোঁৱৰ স্বামীৰ নাম : কালি বাহাঃ কোঁৱৰ ঘৰ নং : 9৮খ বয়স : 48 লিঙ্গ : মহিলা	HXX0172379 ফটো উপলব্ধ
355 নাম : বিষ্ণুলাল ঘিমিৰে পিতাৰ নাম : কমল প্ৰসাদ ঘিমিৰে ঘৰ নং : 9৮ক বয়স : 33 লিঙ্গ : পুৰুষ	HXX1757364 ফটো উপলব্ধ	356 নাম : পৰচুৰাম ঘিমিৰে পিতাৰ নাম : কমল প্ৰসাদ ঘিমিৰে ঘৰ নং : 9৮ক বয়স : 30 লিঙ্গ : পুৰুষ	HXX1757353 ফটো উপলব্ধ	357 নাম : লক্ষ্মী পুত্ৰ প্ৰধান পিতাৰ নাম : ভীমলাল বাহাদুৰ প্ৰধান ঘৰ নং : 9৯ বয়স : 86 লিঙ্গ : পুৰুষ	HXX1940449 ফটো উপলব্ধ
358 নাম : গেৰুমায়া প্ৰধান স্বামীৰ নাম : লক্ষ্মণ প্ৰধান ঘৰ নং : 9৯ বয়স : 79 লিঙ্গ : মহিলা	HXX1940450 ফটো উপলব্ধ	359 নাম : মেহৰমান প্ৰধান পিতাৰ নাম : লক্ষ্মণ প্ৰধান ঘৰ নং : 9৯ বয়স : 52 লিঙ্গ : পুৰুষ	HXX1940461 ফটো উপলব্ধ	360 নাম : মায়া দেবী প্ৰধান স্বামীৰ নাম : মেহৰমান প্ৰধান ঘৰ নং : 9৯ বয়স : 41 লিঙ্গ : মহিলা	HXX1940472 ফটো উপলব্ধ



361 নাম : বিশাল প্রধান পিতাৰ নাম: মেৰেমান প্রধান ঘৰ নং : 79 বয়স : 22 লিঙ্গ : পুৰুষ	HXX1525369 ফটো উপলব্ধ	# 362 নাম : পদুলাল লামা পিতাৰ নাম: বাহাদুৰ লামা ঘৰ নং : 83 বয়স : 91 লিঙ্গ : পুৰুষ	HXX1381490 ফটো উপলব্ধ	363 নাম : বীৰ্য বাহাদুৰ প্রধান পিতাৰ নাম: লক্ষ্মী প্ৰসাদ প্রধান ঘৰ নং : ৮০ বয়স : 51 লিঙ্গ : পুৰুষ	HXX1940483 ফটো উপলব্ধ
364 নাম : চম্পা কুমাৰী প্রধান স্বামীৰ নাম: বিখ বাহাদুৰ ঘৰ নং : ৮০ বয়স : 47 লিঙ্গ : মহিলা	HXX1940494 ফটো উপলব্ধ	365 নাম : বিমল প্রধান পিতাৰ নাম: বীৰাখ বাহাদুৰ প্রধান ঘৰ নং : 80 বয়স : 25 লিঙ্গ : পুৰুষ	HXX0513051 ফটো উপলব্ধ	366 নাম : ভীম বাঃ প্রধান পিতাৰ নাম: বিখ বাঃ প্রধান ঘৰ নং : 80 বয়স : 22 লিঙ্গ : পুৰুষ	PSO0112177 ফটো উপলব্ধ
367 নাম : নোবীন প্রধান পিতাৰ নাম: বিক বাহাদুৰ প্রধান ঘৰ নং : 80 বয়স : 26 লিঙ্গ : পুৰুষ	HXX0541573 ফটো উপলব্ধ	368 নাম : মীনা প্রধান পিতাৰ নাম: নবিন প্রধান ঘৰ নং : 80 বয়স : 25 লিঙ্গ : মহিলা	HXX0484931 ফটো উপলব্ধ	E 369 নাম : নন্দলাল লামা পিতাৰ নাম: বিষ্ণুলাল ঘৰ নং : ৮১ বয়স : ৪৭ লিঙ্গ : পুৰুষ	HXX1940507 ফটো উপলব্ধ
E 370 নাম : দেবী মায়া লামা স্বামীৰ নাম: নন্দলাল লামা ঘৰ নং : ৮১ বয়স : 79 লিঙ্গ : মহিলা	HXX1940518 ফটো উপলব্ধ	371 নাম : প্ৰেমৰাজ লামা পিতাৰ নাম: নন্দলাল ঘৰ নং : ৮১ বয়স : 61 লিঙ্গ : পুৰুষ	HXX1940529 ফটো উপলব্ধ	372 নাম : দিলমায়া লামা স্বামীৰ নাম: প্ৰেমৰাজ ঘৰ নং : ৮১ বয়স : 59 লিঙ্গ : মহিলা	HXX1940530 ফটো উপলব্ধ
373 নাম : কুমাৰ সিং লামা পিতাৰ নাম: নন্দলাল লামা ঘৰ নং : ৮১ বয়স : 56 লিঙ্গ : পুৰুষ	HXX1940541 ফটো উপলব্ধ	374 নাম : বিন্দু মায়া লামা স্বামীৰ নাম: কুমাৰ সিং লামা ঘৰ নং : ৮১ বয়স : 54 লিঙ্গ : মহিলা	HXX1940552 ফটো উপলব্ধ	375 নাম : নৰ বাহাদুৰ লামা পিতাৰ নাম: নন্দ লাল লামা ঘৰ নং : ৮১ বয়স : 52 লিঙ্গ : পুৰুষ	HXX1940563 ফটো উপলব্ধ
376 নাম : ফুলমায়া লামা পিতাৰ নাম: নন্দলাল লামা ঘৰ নং : ৮১ বয়স : 46 লিঙ্গ : মহিলা	HXX1940585 ফটো উপলব্ধ	377 নাম : সুকমায লামা স্বামীৰ নাম: নৰ বাহাদুৰ লামা ঘৰ নং : ৮১ বয়স : 46 লিঙ্গ : মহিলা	HXX1940574 ফটো উপলব্ধ	378 নাম : মেৰী লামা স্বামীৰ নাম: বাৰ্বি লামা ঘৰ নং : ৮১ বয়স : 45 লিঙ্গ : মহিলা	HXX0350496 ফটো উপলব্ধ
# 379 নাম : কৃষ্ণ লামা পিতাৰ নাম: কুমাৰ সিং লামা ঘৰ নং : 81 বয়স : 37 লিঙ্গ : পুৰুষ	HXX1940609 ফটো উপলব্ধ	380 নাম : আশা লামা পিতাৰ নাম: কুমাৰ সিং লামা ঘৰ নং : ৮১ বয়স : 35 লিঙ্গ : মহিলা	HXX1940596 ফটো উপলব্ধ	381 নাম : বন্দীৰ লামা পিতাৰ নাম: প্ৰেমৰাজ লামা ঘৰ নং : ৮১ বয়স : 33 লিঙ্গ : পুৰুষ	HXX0350579 ফটো উপলব্ধ
382 নাম : খুচি থাপা স্বামীৰ নাম: ৰাজেন থাপা ঘৰ নং : ৮১ বয়স : 33 লিঙ্গ : মহিলা	HXX0350587 ফটো উপলব্ধ	383 নাম : জয়মতী লামা পিতাৰ নাম: প্ৰেমৰাজ লামা ঘৰ নং : ৮১ বয়স : 31 লিঙ্গ : মহিলা	HXX0350637 ফটো উপলব্ধ	384 নাম : প্ৰতাপ সিং লামা পিতাৰ নাম: কুমাৰ সিং লামা ঘৰ নং : ৮১ বয়স : 31 লিঙ্গ : পুৰুষ	HXX0350645 ফটো উপলব্ধ
385 নাম : মিহমা লামা পিতাৰ নাম: প্ৰেমৰাজ লামা ঘৰ নং : ৮১ বয়স : 27 লিঙ্গ : মহিলা	HXX0350975 ফটো উপলব্ধ	# 386 নাম : জনছন লামা পিতাৰ নাম: কুমাৰ সিং লামা ঘৰ নং : 81 বয়স : 28 লিঙ্গ : পুৰুষ	HXX0351007 ফটো উপলব্ধ	# 387 নাম : ৰীতু লামা স্বামীৰ নাম: জনছন লামা ঘৰ নং : 81 বয়স : 27 লিঙ্গ : মহিলা	HXX1128735 ফটো উপলব্ধ
# 388 নাম : পূৰ্ণিমা লামা স্বামীৰ নাম: কৃষ্ণা লামা ঘৰ নং : 81 বয়স : 24 লিঙ্গ : মহিলা	HXX1129105 ফটো উপলব্ধ	389 নাম : কৰ্মা লামা পিতাৰ নাম: কুমাৰ সিং লামা ঘৰ নং : ৮১ বয়স : 23 লিঙ্গ : পুৰুষ	HXX1201235 ফটো উপলব্ধ	390 নাম : মনোজ লামা পিতাৰ নাম: কুমাৰ সিং লামা ঘৰ নং : 81 বয়স : 21 লিঙ্গ : পুৰুষ	HXX1893981 ফটো উপলব্ধ



391 নাম : দলবীৰ লামা পিতাৰ নাম: পদম লাল লামা ঘৰ নং : ৮২ বয়স : 55 লিঙ্গ : পুৰুষ	HXX1940610 ফটো উপলব্ধ	392 নাম : চন্দ্ৰমায়া লামা স্বামীৰ নাম: দলবীৰ লামা ঘৰ নং : ৮২ বয়স : 54 লিঙ্গ : মহিলা	HXX1940621 ফটো উপলব্ধ	393 নাম : পুনম লামা তামাং স্বামীৰ নাম: সুভাষ তামাং ঘৰ নং : ৮২ বয়স : 37 লিঙ্গ : মহিলা	HXX1940643 ফটো উপলব্ধ
394 নাম : লক্ষী লামা স্বামীৰ নাম: দুৰ্গা লামা ঘৰ নং : ৮২ বয়স : 35 লিঙ্গ : মহিলা	HXX1940698 ফটো উপলব্ধ	395 নাম : নিমা লামা পিতাৰ নাম: দলবীৰ লামা ঘৰ নং : ৮২ বয়স : 29 লিঙ্গ : মহিলা	HXX1757206 ফটো উপলব্ধ	396 নাম : দম্বৰ বাঃ তামাং পিতাৰ নাম: জিৎ বাহাদুৰ তামাং ঘৰ নং : ৮২ বয়স : 79 লিঙ্গ : পুৰুষ	HXX1453935 ফটো উপলব্ধ
397 নাম : ফুল মায়া তামাং স্বামীৰ নাম: দম্বৰ বাঃ তামাং ঘৰ নং : ৮২ বয়স : 73 লিঙ্গ : মহিলা	HXX1453927 ফটো উপলব্ধ	398 নাম : বিজয় তামাং পিতাৰ নাম: ডাম্বৰ বাহাদুৰ তামাং ঘৰ নং : ৮২ বয়স : 38 লিঙ্গ : পুৰুষ	HXX1461706 ফটো উপলব্ধ	399 নাম : নিশা তামাং স্বামীৰ নাম: মানসিং তামাং ঘৰ নং : ৮২ বয়স : 33 লিঙ্গ : মহিলা	HXX1453968 ফটো উপলব্ধ
400 নাম : মানসিং তামাং পিতাৰ নাম: দম্বৰ বাহাদুৰ তামাং ঘৰ নং : ৮২ বয়স : 29 লিঙ্গ : পুৰুষ	HXX1453976 ফটো উপলব্ধ	401 নাম : ৰাম তামাং পিতাৰ নাম: দম্বৰ বাহাদুৰ তামাং ঘৰ নং : ৮২ বয়স : 28 লিঙ্গ : পুৰুষ	HXX1453950 ফটো উপলব্ধ	402 নাম : মালা তামাং স্বামীৰ নাম: ৰাম তামাং ঘৰ নং : ৮২ বয়স : 25 লিঙ্গ : মহিলা	HXX1453943 ফটো উপলব্ধ
403 নাম : অজয় তামাং পিতাৰ নাম: বিজয় তামাং ঘৰ নং : 82 বয়স : 20 লিঙ্গ : পুৰুষ	PSO0117796 ফটো উপলব্ধ	404 নাম : বুদ্ধিমায়া লামা স্বামীৰ নাম: মন বা: লামা ঘৰ নং : ৮৩ বয়স : 61 লিঙ্গ : মহিলা	HXX1940745 ফটো উপলব্ধ	405 নাম : মন বাহাদুৰ লামা পিতাৰ নাম: পদ্মী লাল লামা ঘৰ নং : ৮৩ বয়স : 57 লিঙ্গ : পুৰুষ	HXX1940734 ফটো উপলব্ধ
406 নাম : লখমন লামা পিতাৰ নাম: পদ্মলাল লামা ঘৰ নং : ৮৩ বয়স : 56 লিঙ্গ : পুৰুষ	HXX1940712 ফটো উপলব্ধ	407 নাম : গৰে বাহাদুৰ তামাং অন্যান্য: মহিলা বাহাদুৰ তামাং ঘৰ নং : 83 বয়স : 55 লিঙ্গ : পুৰুষ	HXX1713759 ফটো উপলব্ধ	408 নাম : মান মায়া লামা স্বামীৰ নাম: লখমন লামা ঘৰ নং : ৮৩ বয়স : 48 লিঙ্গ : মহিলা	HXX1940723 ফটো উপলব্ধ
409 নাম : সিং বাঃ লামা পিতাৰ নাম: পদ্মলাল ঘৰ নং : ৮৩ বয়স : 47 লিঙ্গ : পুৰুষ	HXX1940789 ফটো উপলব্ধ	410 নাম : মায়া লামা স্বামীৰ নাম: সিং বাঃ ঘৰ নং : ৮৩ বয়স : 44 লিঙ্গ : মহিলা	HXX1940790 ফটো উপলব্ধ	411 নাম : বৃড্ডি মায়া তামাং স্বামীৰ নাম: বল বাহাদুৰ তামাং ঘৰ নং : 83 বয়স : 44 লিঙ্গ : মহিলা	HXX1671049 ফটো উপলব্ধ
412 নাম : ৰূপা তামাং স্বামীৰ নাম: গৰে বাহাদুৰ তামাং ঘৰ নং : 83 বয়স : 41 লিঙ্গ : মহিলা	HXX0352179 ফটো উপলব্ধ	413 নাম : অৰুন লামা পিতাৰ নাম: মন বাহাদুৰ লামা ঘৰ নং : 83 বয়স : 38 লিঙ্গ : পুৰুষ	HXX1593102 ফটো উপলব্ধ	414 নাম : অৰুন লামা পিতাৰ নাম: মন বাহাদুৰ লামা ঘৰ নং : 83 বয়স : 38 লিঙ্গ : পুৰুষ	HXX1637396 ফটো উপলব্ধ
415 নাম : চিত্ৰা লামা স্বামীৰ নাম: মনবীৰ লামা ঘৰ নং : 83 বয়স : 33 লিঙ্গ : মহিলা	HXX1737782 ফটো উপলব্ধ	416 নাম : সুনিল লামা পিতাৰ নাম: মন বাহাদুৰ লামা ঘৰ নং : ৮৩ বয়স : 32 লিঙ্গ : পুৰুষ	HXX0289124 ফটো উপলব্ধ	417 নাম : বুদ্ধিমান লামা পিতাৰ নাম: সিং বাহাদুৰ লামা ঘৰ নং : ৮৩ বয়স : 32 লিঙ্গ : পুৰুষ	HXX0633081 ফটো উপলব্ধ
418 নাম : গোৱে লামা পিতাৰ নাম: মন বাহাদুৰ লামা ঘৰ নং : ৮৩ বয়স : 32 লিঙ্গ : পুৰুষ	HXX1941613 ফটো উপলব্ধ	419 নাম : মনবীৰ লামা পিতাৰ নাম: লখমন লামা ঘৰ নং : 83 বয়স : 32 লিঙ্গ : পুৰুষ	HXX1941511 ফটো উপলব্ধ	420 নাম : আইতা বাঃ তামাং মাতৃৰ নাম: বুদ্ধি মায়া তামাং ঘৰ নং : 83 বয়স : 30 লিঙ্গ : পুৰুষ	PSO0115170 ফটো উপলব্ধ



421 নাম : বুলি লামা স্বামীৰ নাম: দাৰা লামা ঘৰ নং : ৮৩ বয়স : 29 লিঙ্গ : মহিলা	HXX1757115 ফটো উপলব্ধ	422 নাম : মনিয়া লামা স্বামীৰ নাম: গৰে লামা ঘৰ নং : ৮৩ বয়স : 29 লিঙ্গ : মহিলা	HXX1206937 ফটো উপলব্ধ	E 423 নাম : বিষ্ণু লামা পিতাৰ নাম: মন বাহাদুৰ লামা ঘৰ নং : ৮৩ বয়স : 27 লিঙ্গ : পুৰুষ	HXX0352757 ফটো উপলব্ধ
424 নাম : ফুল মায়ী লামা গুৰুং পিতাৰ নাম: লাকমান লামা ঘৰ নং : ৮৩ বয়স : 27 লিঙ্গ : মহিলা	HXX0352765 ফটো উপলব্ধ	425 নাম : নামগেল লামা পিতাৰ নাম: লক্ষ্মণ লামা ঘৰ নং : ৮৩ বয়স : 25 লিঙ্গ : পুৰুষ	HXX0641423 ফটো উপলব্ধ	426 নাম : সৰস্বতী তামাং পিতাৰ নাম: নৰ বাহাদুৰ তামাং ঘৰ নং : 83 বয়স : 25 লিঙ্গ : মহিলা	PSO0056226 ফটো উপলব্ধ
427 নাম : মায়ী লামা স্বামীৰ নাম: সুনীল লামা ঘৰ নং : 83 বয়স : 25 লিঙ্গ : মহিলা	PSO0115311 ফটো উপলব্ধ	428 নাম : ৰাজা লামা পিতাৰ নাম: মন বাহাদুৰ লামা ঘৰ নং : 83 বয়স : 24 লিঙ্গ : পুৰুষ	HXX0505347 ফটো উপলব্ধ	429 নাম : সুনিতা তামাং মাতৃৰ নাম: ৰূপা তামাং ঘৰ নং : 83 বয়স : 21 লিঙ্গ : মহিলা	PSO0115220 ফটো উপলব্ধ
# 430 নাম : বিষ্ণু প্ৰধান পিতাৰ নাম: বাৰ বাহাদুৰ প্ৰধান ঘৰ নং : 102 বয়স : 20 লিঙ্গ : পুৰুষ	PSO0127555 ফটো উপলব্ধ	431 নাম : ৰোচনু তামাং পিতাৰ নাম: বল বাহাদুৰ তামাং ঘৰ নং : 83 বয়স : 19 লিঙ্গ : পুৰুষ	PSO0126912 ফটো উপলব্ধ	432 নাম : কৰমা লামা পিতাৰ নাম: পদুলাল লামা ঘৰ নং : ৮৩ বয়স : 55 লিঙ্গ : পুৰুষ	HXX0352039 ফটো উপলব্ধ
433 নাম : মন মায়ী লামা স্বামীৰ নাম: কৰমা লামা ঘৰ নং : ৮৩ বয়স : 43 লিঙ্গ : মহিলা	HXX0352138 ফটো উপলব্ধ	434 নাম : কৃষ্ণ বাহাদুৰ ছেত্ৰী পিতাৰ নাম: মন বাহাদুৰ ছেত্ৰী ঘৰ নং : 83 বয়স : 46 লিঙ্গ : পুৰুষ	PSO0089482 ফটো উপলব্ধ	435 নাম : দীপক ৰাই পিতাৰ নাম: তেজ বাহাদুৰ ৰাই ঘৰ নং : 83 বয়স : 30 লিঙ্গ : পুৰুষ	PSO0089318 ফটো উপলব্ধ
436 নাম : বিনা তামাং পিতাৰ নাম: মন বাহাদুৰ তামাং ঘৰ নং : ৮৩ বয়স : 27 লিঙ্গ : মহিলা	HXX1331313 ফটো উপলব্ধ	437 নাম : ৰাজ তামাং পিতাৰ নাম: কৃষ্ণ তামাং ঘৰ নং : ৮৩ বয়স : 26 লিঙ্গ : পুৰুষ	HXX1331305 ফটো উপলব্ধ	438 নাম : সঞ্জীত তামাং পিতাৰ নাম: কৃষ্ণ তামাং ঘৰ নং : ৮৩ বয়স : 24 লিঙ্গ : পুৰুষ	HXX1340702 ফটো উপলব্ধ
439 নাম : সীতা মায়ী তামাং স্বামীৰ নাম: লোং বাহাদুৰ লামা ঘৰ নং : 83 বয়স : 23 লিঙ্গ : মহিলা	PSO0058347 ফটো উপলব্ধ	# 440 নাম : লোং বাহাদুৰ লামা পিতাৰ নাম: সিং বাহাদুৰ লামা ঘৰ নং : 111 বয়স : 22 লিঙ্গ : পুৰুষ	HXX1536770 ফটো উপলব্ধ	441 নাম : সুনিতা তামাং ৰাই স্বামীৰ নাম: দীপক ৰাই ঘৰ নং : 83 বয়স : 22 লিঙ্গ : মহিলা	PSO0089359 ফটো উপলব্ধ
442 নাম : কৃষ্ণ তামাং পিতাৰ নাম: মন বাহাদুৰ তামাং ঘৰ নং : ৮৩ বয়স : 56 লিঙ্গ : পুৰুষ	HXX0515312 ফটো উপলব্ধ	443 নাম : ফুল মায়ী তামাং স্বামীৰ নাম: কৃষ্ণ তামাং ঘৰ নং : ৮৩ বয়স : 46 লিঙ্গ : মহিলা	HXX0515320 ফটো উপলব্ধ	444 নাম : সোমনাথ অধিকাৰী পিতাৰ নাম: মহানন্দ অধিকাৰী ঘৰ নং : ৮৪ বয়স : 66 লিঙ্গ : পুৰুষ	HXX1940803 ফটো উপলব্ধ
445 নাম : ভোলা অধিকাৰী পিতাৰ নাম: মহানন্দ অধিকাৰী ঘৰ নং : ৮৪ বয়স : 54 লিঙ্গ : পুৰুষ	HXX1940814 ফটো উপলব্ধ	446 নাম : বেল কুমাৰী অধিকাৰী স্বামীৰ নাম: ভোলা অধিকাৰী ঘৰ নং : ৮৪ বয়স : 51 লিঙ্গ : মহিলা	HXX1940825 ফটো উপলব্ধ	447 নাম : ঈমা অধিকাৰী স্বামীৰ নাম: নিধি অধিকাৰী ঘৰ নং : ৮৪ বয়স : 50 লিঙ্গ : মহিলা	HXX0352948 ফটো উপলব্ধ
448 নাম : তুলসী অধিকাৰী পিতাৰ নাম: সোমনাথ অধিকাৰী ঘৰ নং : ৮৪ বয়স : 46 লিঙ্গ : মহিলা	HXX0290155 ফটো উপলব্ধ	449 নাম : কৃষ্ণ অধিকাৰী পিতাৰ নাম: সোমনাথ অধিকাৰী ঘৰ নং : ৮৪ বয়স : 41 লিঙ্গ : পুৰুষ	HXX1940836 ফটো উপলব্ধ	S 450 নাম : তিলক অধিকাৰী পিতাৰ নাম: নিধি অধিকাৰী ঘৰ নং : ৮৪ বয়স : 36 লিঙ্গ : পুৰুষ	HXX1942354 ফটো উপলব্ধ



451 নাম : কবিতা অধিকাৰী স্বামীৰ নাম: কৃষ্ণ অধিকাৰী ঘৰ নং : ৮৪ বয়স : 35 লিঙ্গ : মহিলা	HXX1940858 ফটো উপলব্ধ	452 নাম : সুনিতা অধিকাৰী পিতাৰ নাম: নিধি অধিকাৰী ঘৰ নং : ৮৪ বয়স : 33 লিঙ্গ : মহিলা	HXX0505222 ফটো উপলব্ধ	S 453 নাম : নুমা অধিকাৰী স্বামীৰ নাম: তিলক অধিকাৰী ঘৰ নং : ৪৪ বয়স : 32 লিঙ্গ : মহিলা	HXX1856129 ফটো উপলব্ধ
454 নাম : তাৰানিধী দাহাল পিতাৰ নাম: জগনাথ দাহাল ঘৰ নং : ৮৫ বয়স : 60 লিঙ্গ : পুৰুষ	HXX1940869 ফটো উপলব্ধ	455 নাম : এমোনা দেৱী দাহাল স্বামীৰ নাম: তাৰানিধী দাহাল ঘৰ নং : ৮৫ বয়স : 59 লিঙ্গ : মহিলা	HXX1940870 ফটো উপলব্ধ	456 নাম : মধুলাল দাহাল পিতাৰ নাম: জগনাথ দাহাল ঘৰ নং : ৮৫ বয়স : 48 লিঙ্গ : পুৰুষ	HXX1940881 ফটো উপলব্ধ
457 নাম : তুলসী দাহাল স্বামীৰ নাম: মধুলাল দাহাল ঘৰ নং : ৮৫ বয়স : 45 লিঙ্গ : মহিলা	HXX1940892 ফটো উপলব্ধ	458 নাম : লোকনাথ দাহাল পিতাৰ নাম: তাৰানিধী দাহাল ঘৰ নং : ৮৫ বয়স : 40 লিঙ্গ : পুৰুষ	HXX1940905 ফটো উপলব্ধ	459 নাম : ভানু ভক্ত দাহাল পিতাৰ নাম: তাৰানিধী দাহাল ঘৰ নং : ৮৫ বয়স : 32 লিঙ্গ : পুৰুষ	HXX1941657 ফটো উপলব্ধ
460 নাম : অৱাস নাৰ্জাৰি পিতাৰ নাম: হাবে নাৰ্জাৰি ঘৰ নং : 85 বয়স : 30 লিঙ্গ : পুৰুষ	HXX1224013 ফটো উপলব্ধ	461 নাম : বিনা দাহাল স্বামীৰ নাম: লোকনাথ দাহাল ঘৰ নং : ৮৫ বয়স : 29 লিঙ্গ : মহিলা	HXX1757182 ফটো উপলব্ধ	462 নাম : বেৱতী দেৱী দাহাল স্বামীৰ নাম: ভানুভক্ত দাহাল ঘৰ নং : 85 বয়স : 25 লিঙ্গ : মহিলা	HXX0494328 ফটো উপলব্ধ
463 নাম : অনীল দহল পিতাৰ নাম: মধুলাল দহল দহল ঘৰ নং : 85 বয়স : 25 লিঙ্গ : পুৰুষ	HXX1223825 ফটো উপলব্ধ	464 নাম : দীপা উপ্ৰেতি দাহাল স্বামীৰ নাম: ধমানন্দ দাহাল ঘৰ নং : 85 বয়স : 22 লিঙ্গ : মহিলা	HXX1706696 ফটো উপলব্ধ	465 নাম : বীৰ বাহাদুৰ তামাং পিতাৰ নাম: মতি লাল তামাং ঘৰ নং : ৮৬ বয়স : 54 লিঙ্গ : পুৰুষ	HXX1940916 ফটো উপলব্ধ
466 নাম : সিতাদেৱী তামাং স্বামীৰ নাম: বীৰ বাঃ তামাং ঘৰ নং : ৮৬ বয়স : 49 লিঙ্গ : মহিলা	HXX1940927 ফটো উপলব্ধ	467 নাম : দিপক তামাং পিতাৰ নাম: মতিলাল তামাং ঘৰ নং : ৮৬ বয়স : 43 লিঙ্গ : পুৰুষ	HXX1940938 ফটো উপলব্ধ	468 নাম : বিনা তামাং স্বামীৰ নাম: দিপক তামাং ঘৰ নং : ৮৬ বয়স : 39 লিঙ্গ : মহিলা	HXX1940949 ফটো উপলব্ধ
469 নাম : তাৰা মূয়া তামাং পিতাৰ নাম: বীৰ বাহাদুৰ তামাং ঘৰ নং : ৮৬ বয়স : 32 লিঙ্গ : মহিলা	HXX1728708 ফটো উপলব্ধ	S 470 নাম : তনুজা তামাং পিতাৰ নাম: বীৰ বাহাদুৰ তামাং ঘৰ নং : ৮৬ বয়স : 30 লিঙ্গ : মহিলা	HXX1728690 ফটো উপলব্ধ	471 নাম : ৰশ্মি তামাং পিতাৰ নাম: দিপক তামাং ঘৰ নং : 86 বয়স : 25 লিঙ্গ : মহিলা	HXX0496133 ফটো উপলব্ধ
472 নাম : ৰৌচনী তামাং পিতাৰ নাম: দিপক তামাং ঘৰ নং : 86 বয়স : 24 লিঙ্গ : মহিলা	HXX0478149 ফটো উপলব্ধ	473 নাম : ফুৰ্বা তামাং পিতাৰ নাম: বীৰ বাহাদুৰ তামাং ঘৰ নং : ৮৬ বয়স : 23 লিঙ্গ : পুৰুষ	HXX1728575 ফটো উপলব্ধ	474 নাম : স্মিতি তামাং পিতাৰ নাম: দিপক তামাং ঘৰ নং : ৮৬ বয়স : 22 লিঙ্গ : মহিলা	HXX1533207 ফটো উপলব্ধ
475 নাম : গমা মূয়া ছেত্ৰী স্বামীৰ নাম: বীৰ বাহাদুৰ ছেত্ৰী ঘৰ নং : ৮৬ ক বয়স : 45 লিঙ্গ : মহিলা	HXX1328772 ফটো উপলব্ধ	476 নাম : দীপা ছেত্ৰী স্বামীৰ নাম: মেঘ নাথ ছেত্ৰী ঘৰ নং : 86 ক বয়স : 24 লিঙ্গ : মহিলা	PSO0024471 ফটো উপলব্ধ	477 নাম : পূৰ্ণপ্ৰসাদ ধমালা পিতাৰ নাম: লক্ষ্মীনাৰায়ণ ধমালা ঘৰ নং : ৮৭ বয়স : 61 লিঙ্গ : পুৰুষ	HXX1940950 ফটো উপলব্ধ
478 নাম : গঙ্গমায়া ধমালা স্বামীৰ নাম: পূৰ্ণ প্ৰসাদ ধমালা ঘৰ নং : ৮৭ বয়স : 53 লিঙ্গ : মহিলা	HXX1940961 ফটো উপলব্ধ	479 নাম : ভীমা শৰ্মা পিতাৰ নাম: পূৰ্ণ প্ৰসাদ ধমালা ঘৰ নং : ৮৭ বয়স : 30 লিঙ্গ : মহিলা	HXX0354936 ফটো উপলব্ধ	480 নাম : হৰিচৰণ ধমালা পিতাৰ নাম: পূৰ্ণ প্ৰসাদ ধমালা ঘৰ নং : ৮৭ বয়স : 27 লিঙ্গ : পুৰুষ	HXX0355099 ফটো উপলব্ধ



481 নাম : মিত্ৰলাল ছেত্ৰী পিতাৰ নাম: মেহেৰমান ছেত্ৰী ঘৰ নং : ৮৮ বয়স : 51 লিঙ্গ : পুৰুষ	HXX1940994 ফটো উপলব্ধ	482 নাম : পূৰ্ণম ছেত্ৰী স্বামীৰ নাম: মিত্ৰলাল ঘৰ নং : ৮৮ বয়স : 48 লিঙ্গ : মহিলা	HXX1941000 ফটো উপলব্ধ	483 নাম : অজয় ছেত্ৰী পিতাৰ নাম: মিত্ৰলাল ছেত্ৰী ঘৰ নং : ৮৮ বয়স : 36 লিঙ্গ : পুৰুষ	HXX0355479 ফটো উপলব্ধ
484 নাম : দুৰ্গামায়া ছেত্ৰী পিতাৰ নাম: মিত্ৰলাল ছেত্ৰী ঘৰ নং : ৮৮ বয়স : 30 লিঙ্গ : মহিলা	HXX1757126 ফটো উপলব্ধ	485 নাম : মেলিনা ছেত্ৰী স্বামীৰ নাম: অজয় ছেত্ৰী ঘৰ নং : ৮৮ বয়স : 29 লিঙ্গ : মহিলা	HXX0355669 ফটো উপলব্ধ	486 নাম : লাক্ষী ছেত্ৰী পিতাৰ নাম: মিত্ৰলাল ছেত্ৰী ঘৰ নং : ৮৮ বয়স : 27 লিঙ্গ : মহিলা	HXX0355826 ফটো উপলব্ধ
487 নাম : বিতু ছেত্ৰী পিতাৰ নাম: মিত্ৰলাল ছেত্ৰী ঘৰ নং : 88 বয়স : 21 লিঙ্গ : পুৰুষ	PSO0015909 ফটো উপলব্ধ	488 নাম : পদম লাল ভাণ্ডাৰী পিতাৰ নাম: জ্ঞান প্ৰচাদ ভাণ্ডাৰী ঘৰ নং : ৮৯ বয়স : 68 লিঙ্গ : পুৰুষ	HXX1941011 ফটো উপলব্ধ	489 নাম : বেদমায়া ভাণ্ডাৰী স্বামীৰ নাম: পদমলাল ভাণ্ডাৰী ঘৰ নং : ৮৯ বয়স : 63 লিঙ্গ : মহিলা	HXX1941033 ফটো উপলব্ধ
490 নাম : চোমাদেবী ভাণ্ডাৰী স্বামীৰ নাম: পদমলাল ভাণ্ডাৰী ঘৰ নং : ৮৯ বয়স : 57 লিঙ্গ : মহিলা	HXX1941022 ফটো উপলব্ধ	491 নাম : খেম কুমাৰী ধামালা পিতাৰ নাম: পূৰ্ণ প্ৰসাদ ধামালা ঘৰ নং : ৮৯ বয়স : 54 লিঙ্গ : মহিলা	HXX1530088 ফটো উপলব্ধ	492 নাম : দধীৰাম ভাণ্ডাৰী পিতাৰ নাম: পদমলাল ভাণ্ডাৰী ঘৰ নং : ৮৯ বয়স : 37 লিঙ্গ : পুৰুষ	HXX1941044 ফটো উপলব্ধ
493 নাম : নৰ মায়া ভন্দাৰী স্বামীৰ নাম: দধীৰাম ভন্দাৰী ঘৰ নং : ৮৯ বয়স : 32 লিঙ্গ : মহিলা	HXX0182238 ফটো উপলব্ধ	494 নাম : নবিন শৰ্মা পিতাৰ নাম: পদম লাল শৰ্মা ঘৰ নং : ৮৯ বয়স : 30 লিঙ্গ : পুৰুষ	HXX0182337 ফটো উপলব্ধ	E 495 নাম : যশোদা দেবী ভাণ্ডাৰী স্বামীৰ নাম: জ্ঞান প্ৰসাদ ঘৰ নং : ৯০ বয়স : 91 লিঙ্গ : মহিলা	HXX1941055 ফটো উপলব্ধ
496 নাম : নোমা ভটৰায় স্বামীৰ নাম: যেম ভটৰায় ঘৰ নং : ৯১ বয়স : 60 লিঙ্গ : মহিলা	HXX1941066 ফটো উপলব্ধ	497 নাম : প্ৰদীপ ভট্টৰাই পিতাৰ নাম: প্ৰসাদ ভট্টৰাই ঘৰ নং : ৯১ বয়স : 30 লিঙ্গ : পুৰুষ	HXX1941942 ফটো উপলব্ধ	498 নাম : ঘনশ্যাম ভাটতাৰি পিতাৰ নাম: য়াম প্ৰসাদ ভট্টাৰাই ঘৰ নং : 91 বয়স : 29 লিঙ্গ : পুৰুষ	PSO0060301 ফটো উপলব্ধ
499 নাম : নাৰায়ন ভট্টৰাই পিতাৰ নাম: য়াম প্ৰসাদ ভট্টৰাই ঘৰ নং : 91 বয়স : 28 লিঙ্গ : পুৰুষ	PSO0060434 ফটো উপলব্ধ	500 নাম : বেদনিধী ভাণ্ডাৰী পিতাৰ নাম: জ্ঞান প্ৰসাদ ঘৰ নং : ৯২ বয়স : 61 লিঙ্গ : পুৰুষ	HXX1941088 ফটো উপলব্ধ	501 নাম : লক্ষী ভাণ্ডাৰী স্বামীৰ নাম: বেদনিধি ঘৰ নং : ৯২ বয়স : 49 লিঙ্গ : মহিলা	HXX1941099 ফটো উপলব্ধ
502 নাম : কল্পনা ভন্দাৰী পিতাৰ নাম: বেদনিধী ভন্দাৰী ঘৰ নং : ৯২ বয়স : 31 লিঙ্গ : মহিলা	HXX1941975 ফটো উপলব্ধ	503 নাম : বিকাশ ভাণ্ডাৰী পিতাৰ নাম: বেদনিধি ভাণ্ডাৰী ঘৰ নং : ৯২ বয়স : 30 লিঙ্গ : পুৰুষ	HXX0185835 ফটো উপলব্ধ	504 নাম : বিজয় ভন্দাৰী পিতাৰ নাম: বেদনিধি ভন্দাৰী ঘৰ নং : ৯২ বয়স : 28 লিঙ্গ : পুৰুষ	HXX0185975 ফটো উপলব্ধ
505 নাম : চপ্পা ভাণ্ডাৰী পিতাৰ নাম: বেদনিধী ভাণ্ডাৰী ঘৰ নং : ৯২ বয়স : 23 লিঙ্গ : মহিলা	HXX1666122 ফটো উপলব্ধ	# 506 নাম : বিজয় লক্ষী তামাং স্বামীৰ নাম: পৰশুৰাম তামাং ঘৰ নং : 110 বয়স : 43 লিঙ্গ : মহিলা	PSO0077735 ফটো উপলব্ধ	# 507 নাম : পৰশুৰাম তামাং পিতাৰ নাম: ৰাজ বাহাদুৰ তামাং ঘৰ নং : 110 বয়স : 32 লিঙ্গ : পুৰুষ	PSO0077727 ফটো উপলব্ধ
508 নাম : ৰেণু মায়া প্ৰধান স্বামীৰ নাম: প্ৰবীণ কুমাৰ প্ৰধান ঘৰ নং : ৯২ খ বয়স : 55 লিঙ্গ : মহিলা	HXX1453984 ফটো উপলব্ধ	509 নাম : প্ৰকাশ প্ৰধান পিতাৰ নাম: প্ৰবীণ কুমাৰ প্ৰধান ঘৰ নং : ৯২ খ বয়স : 33 লিঙ্গ : পুৰুষ	HXX1454016 ফটো উপলব্ধ	510 নাম : বিকাশ প্ৰধান পিতাৰ নাম: প্ৰবীণ কুমাৰ প্ৰধান ঘৰ নং : ৯২ খ বয়স : 30 লিঙ্গ : পুৰুষ	HXX1454024 ফটো উপলব্ধ



511 নাম : দেবী মায়ী প্রধান স্বামীৰ নাম : বিকাশ প্রধান ঘৰ নং : ৯২ খ বয়স : 27 লিঙ্গ : মহিলা	HXX1454008 ফটো উপলব্ধ	512 নাম : ললিতা প্রধান পিতাৰ নাম : প্ৰবীণ কুমাৰ প্রধান ঘৰ নং : ৯২ খ বয়স : 24 লিঙ্গ : মহিলা	HXX1453992 ফটো উপলব্ধ	513 নাম : নেত্ৰ বাঃ চৌহান পিতাৰ নাম : খৰ্গ বাঃ ঘৰ নং : ৯৩ বয়স : 62 লিঙ্গ : পুৰুষ	HXX1941102 ফটো উপলব্ধ
514 নাম : য়ৰ কুমাৰ ছেত্ৰী পিতাৰ নাম : নেত্ৰ বাহাদুৰ ছেত্ৰী ঘৰ নং : ৯৩ বয়স : 34 লিঙ্গ : পুৰুষ	HXX0289470 ফটো উপলব্ধ	515 নাম : চুছিল দাৰ পিতাৰ নাম : নলিম দাৰ ঘৰ নং : ৯৩ বয়স : 29 লিঙ্গ : মহিলা	HXX0289082 ফটো উপলব্ধ	516 নাম : খৰ্গ বাহাদুৰ চেত্ৰী পিতাৰ নাম : জগত বাহাদুৰ চেত্ৰী ঘৰ নং : 94 বয়স : 50 লিঙ্গ : পুৰুষ	HXX0340935 ফটো উপলব্ধ
517 নাম : সাৰদা দেৱী ছেত্ৰী স্বামীৰ নাম : খৰ্গ বাহাদুৰ চেত্ৰী ঘৰ নং : 94 বয়স : 46 লিঙ্গ : মহিলা	HXX0341008 ফটো উপলব্ধ	518 নাম : দুৰ্গা মায়ী ছেত্ৰী পিতাৰ নাম : খৰ্গ বাহাদুৰ চেত্ৰী ঘৰ নং : 94 বয়স : 26 লিঙ্গ : মহিলা	HXX0163303 ফটো উপলব্ধ	519 নাম : ভিম বাহাদুৰ চেত্ৰী পিতাৰ নাম : খৰ্গ বাহাদুৰ চেত্ৰী ঘৰ নং : 94 বয়স : 26 লিঙ্গ : পুৰুষ	HXX1400688 ফটো উপলব্ধ
520 নাম : সুৰজো কুমাৰ চেত্ৰী পিতাৰ নাম : খৰ্গ বাহাদুৰ চেত্ৰী ঘৰ নং : 94 বয়স : 23 লিঙ্গ : পুৰুষ	HXX1428671 ফটো উপলব্ধ	521 নাম : দুৰ্গৰাজ চৌহান পিতাৰ নাম : খৰ্গৰাজ চৌহান ঘৰ নং : ৯৫ বয়স : 71 লিঙ্গ : পুৰুষ	HXX1941168 ফটো উপলব্ধ	522 নাম : সাবিত্ৰী চৌহান স্বামীৰ নাম : দুৰ্গৰাজ চৌহান ঘৰ নং : ৯৫ বয়স : 70 লিঙ্গ : মহিলা	HXX1941179 ফটো উপলব্ধ
523 নাম : ৰাজেন ছেত্ৰী পিতাৰ নাম : নকুল ছেত্ৰী ঘৰ নং : 95 বয়স : 49 লিঙ্গ : পুৰুষ	PSO0085134 ফটো উপলব্ধ	524 নাম : লাল বাঃ চৌহান পিতাৰ নাম : দুৰ্গৰাজ চৌহান ঘৰ নং : ৯৫ বয়স : 46 লিঙ্গ : পুৰুষ	HXX1941180 ফটো উপলব্ধ	525 নাম : অমতা ছেত্ৰী পিতাৰ নাম : দুৰ্গা ৰাজ ছেত্ৰী ঘৰ নং : ৯৫ বয়স : 43 লিঙ্গ : মহিলা	HXX0361089 ফটো উপলব্ধ
526 নাম : চৰিতা চৌহান পিতাৰ নাম : দুৰ্গৰাজ চৌহান ঘৰ নং : ৯৫ বয়স : 42 লিঙ্গ : মহিলা	HXX1941191 ফটো উপলব্ধ	527 নাম : দিনেশ চৌহান পিতাৰ নাম : দুৰ্গৰাজ ঘৰ নং : ৯৫ বয়স : 40 লিঙ্গ : পুৰুষ	HXX1941204 ফটো উপলব্ধ	528 নাম : অঞ্জনা ছেত্ৰী পিতাৰ নাম : দুৰ্গা ৰাজ ছেত্ৰী ঘৰ নং : ৯৫ বয়স : 34 লিঙ্গ : মহিলা	HXX0361287 ফটো উপলব্ধ
529 নাম : বিনেদ ছেত্ৰী চৌহান পিতাৰ নাম : দুৰ্গা ৰাজ ছেত্ৰী চৌহান ঘৰ নং : ৯৫ বয়স : 33 লিঙ্গ : পুৰুষ	HXX0361329 ফটো উপলব্ধ	530 নাম : মন মায়ী চৌহান স্বামীৰ নাম : লাল বাহাদুৰ চৌহান ঘৰ নং : ৯৫ বয়স : 33 লিঙ্গ : মহিলা	HXX0361337 ফটো উপলব্ধ	531 নাম : চন্দ্ৰকলা চৌহান স্বামীৰ নাম : দিনেশ চৌহান ঘৰ নং : ৯৫ বয়স : 30 লিঙ্গ : মহিলা	HXX0361436 ফটো উপলব্ধ
532 নাম : সুনিল চৌহান পিতাৰ নাম : দুৰ্গা ৰাজ চৌহান ঘৰ নং : ৯৫ বয়স : 29 লিঙ্গ : পুৰুষ	HXX0361477 ফটো উপলব্ধ	533 নাম : মুনমুন চৌহান পিতাৰ নাম : দুৰ্গা ৰাজ চৌহান ঘৰ নং : ৯৫ বয়স : 28 লিঙ্গ : মহিলা	HXX0361527 ফটো উপলব্ধ	534 নাম : এম মায়ী ছেত্ৰী স্বামীৰ নাম : বল বাহাদুৰ ছেত্ৰী ঘৰ নং : ৯৬ খ বয়স : 46 লিঙ্গ : মহিলা	HXX0163501 ফটো উপলব্ধ
535 নাম : চানি ছেত্ৰী পিতাৰ নাম : কালী বা ছেত্ৰী ঘৰ নং : ৯৬ বয়স : 36 লিঙ্গ : মহিলা	HXX1757171 ফটো উপলব্ধ	536 নাম : ৰাম ছেত্ৰী পিতাৰ নাম : ইন্দ্ৰ বাহাদুৰ ঘৰ নং : 96 খ বয়স : 24 লিঙ্গ : পুৰুষ	PSO0094011 ফটো উপলব্ধ	E 537 নাম : নীৰমায়ী খুৰ্কা ছেত্ৰী স্বামীৰ নাম : কালী বাঃ ছেত্ৰী ঘৰ নং : ৯৬ খ বয়স : 61 লিঙ্গ : মহিলা	HXX1941226 ফটো উপলব্ধ
538 নাম : লাল বাঃ খুৰ্কা ছেত্ৰী পিতাৰ নাম : কালী বাঃ ঘৰ নং : ৯৬ খ বয়স : 42 লিঙ্গ : পুৰুষ	HXX1941260 ফটো উপলব্ধ	539 নাম : দুৰ্গ বাঃ খুৰ্কা ছেত্ৰী পিতাৰ নাম : কালী বাঃ ঘৰ নং : ৯৬ খ বয়স : 40 লিঙ্গ : পুৰুষ	HXX1941271 ফটো উপলব্ধ	540 নাম : অম্বিকা দেৱী অধিকাৰী স্বামীৰ নাম : পশুপতি ঘৰ নং : ৯৭ বয়স : 69 লিঙ্গ : মহিলা	HXX1941282 ফটো উপলব্ধ



541 নাম : বীৰ বাঃ থাপা পিতাৰ নাম: হৰ্ক বাঃ থাপা ঘৰ নং : ৯৮ বয়স : 69 লিঙ্গ : পুৰুষ	HXX1941317 ফটো উপলব্ধ	542 নাম : শ্যাম বাঃ থাপা পিতাৰ নাম: হৰ্ক বাঃ থাপা ঘৰ নং : ৯৮ বয়স : 67 লিঙ্গ : পুৰুষ	HXX1941328 ফটো উপলব্ধ	543 নাম : ফুলমায়া থাপা স্বামীৰ নাম: শ্যাম বাঃ থাপা ঘৰ নং : ৯৮ বয়স : 47 লিঙ্গ : মহিলা	HXX1941339 ফটো উপলব্ধ
544 নাম : মন বাঃ থাপা পিতাৰ নাম: হৰ্ক বাঃ থাপা ঘৰ নং : ৯৮ বয়স : 44 লিঙ্গ : পুৰুষ	HXX1941340 ফটো উপলব্ধ	545 নাম : দেবী মায়া থাপা স্বামীৰ নাম: মন বাহাদুৰ থাপা ঘৰ নং : ৯৮ বয়স : 42 লিঙ্গ : মহিলা	HXX1941351 ফটো উপলব্ধ	546 নাম : সুৰজ থাপা পিতাৰ নাম: মন বাহাদুৰ থাপা ঘৰ নং : ৯৮ বয়স : 34 লিঙ্গ : পুৰুষ	HXX1757411 ফটো উপলব্ধ
547 নাম : কুল বাহাদুৰ থাপা পিতাৰ নাম: মন বাহাদুৰ থাপা ঘৰ নং : ৯৮ বয়স : 29 লিঙ্গ : পুৰুষ	HXX1757400 ফটো উপলব্ধ	# 548 নাম : চপ্পা থাপা স্বামীৰ নাম: কুল বাহাদুৰ থাপা ঘৰ নং : 98 বয়স : 27 লিঙ্গ : মহিলা	HXX1332360 ফটো উপলব্ধ	549 নাম : পুনম থাপা স্বামীৰ নাম: সুৰজ থাপা ঘৰ নং : ৯৮ বয়স : 26 লিঙ্গ : মহিলা	HXX0363218 ফটো উপলব্ধ
550 নাম : কমলা থাপা পিতাৰ নাম: মন বাহাদুৰ থাপা ঘৰ নং : 98 বয়স : 24 লিঙ্গ : মহিলা	HXX1331172 ফটো উপলব্ধ	551 নাম : কামে থাপা পিতাৰ নাম: শ্যাম বাহাদুৰ থাপা ঘৰ নং : 98 বয়স : 23 লিঙ্গ : পুৰুষ	PSO0091959 ফটো উপলব্ধ	552 নাম : চুইটি থাপা স্বামীৰ নাম: কামে থাপা ঘৰ নং : 98 বয়স : 23 লিঙ্গ : মহিলা	PSO0092270 ফটো উপলব্ধ
E 553 নাম : আইতা বাঃ তামাং পিতাৰ নাম: ধন বাঃ তামাং ঘৰ নং : ৯৯ বয়স : 71 লিঙ্গ : পুৰুষ	HXX1941362 ফটো উপলব্ধ	E 554 নাম : বণমায়া তামাং স্বামীৰ নাম: আইতা বাঃ তামাং ঘৰ নং : ৯৯ বয়স : 65 লিঙ্গ : মহিলা	HXX1941373 ফটো উপলব্ধ	555 নাম : বিনা তামাং পিতাৰ নাম: আইতা বা তামাং ঘৰ নং : ৯৯ বয়স : 46 লিঙ্গ : মহিলা	HXX1252659 ফটো উপলব্ধ
556 নাম : প্ৰেম তামাং পিতাৰ নাম: আইতা বাহাদুৰ তামাং ঘৰ নং : ৯৯ বয়স : 34 লিঙ্গ : পুৰুষ	HXX0175943 ফটো উপলব্ধ	557 নাম : কুমাৰ বাহাদুৰ তামাং পিতাৰ নাম: প্ৰেম বাহাদুৰ তামাং ঘৰ নং : 99 বয়স : 27 লিঙ্গ : পুৰুষ	PSO0053009 ফটো উপলব্ধ	# 558 নাম : পিংকি থাপা পিতাৰ নাম: কামাল থাপা ঘৰ নং : পিংকি থাপা বয়স : 26 লিঙ্গ : মহিলা	HXX1384171 ফটো উপলব্ধ
559 নাম : বিন্দীয়া লিঙ্গু পিতাৰ নাম: মন বাহাদুৰ লিঙ্গু ঘৰ নং : ১০০ বয়স : 30 লিঙ্গ : মহিলা	HXX0576330 ফটো উপলব্ধ	560 নাম : অৰন থাপা পিতাৰ নাম: কৃষ্ণ বাহাদুৰ থাপা ঘৰ নং : 100 বয়স : 26 লিঙ্গ : পুৰুষ	PSO0108613 ফটো উপলব্ধ	561 নাম : প্ৰেম বাঃ লামা পিতাৰ নাম: চহৰমান লামা ঘৰ নং : ১০১ বয়স : 56 লিঙ্গ : পুৰুষ	HXX1941420 ফটো উপলব্ধ
562 নাম : সাবিত্ৰী লামা স্বামীৰ নাম: প্ৰেম বাঃ লামা ঘৰ নং : ১০১ বয়স : 52 লিঙ্গ : মহিলা	HXX1941431 ফটো উপলব্ধ	563 নাম : হেম কুমাৰী থাপা লামা স্বামীৰ নাম: বিকাশ লামা ঘৰ নং : 101 বয়স : 29 লিঙ্গ : মহিলা	HXX0484683 ফটো উপলব্ধ	564 নাম : গৌতম লামা পিতাৰ নাম: প্ৰেম বাহাদুৰ লামা ঘৰ নং : ১০১ বয়স : 29 লিঙ্গ : পুৰুষ	HXX0211839 ফটো উপলব্ধ
565 নাম : বিকাশ লামা পিতাৰ নাম: প্ৰেম বাহাদুৰ লামা ঘৰ নং : ১০১ বয়স : 28 লিঙ্গ : পুৰুষ	HXX0211896 ফটো উপলব্ধ	566 নাম : অমৰ বাহাদুৰ প্ৰধান পিতাৰ নাম: হেম বাহাদুৰ প্ৰধান ঘৰ নং : 102 বয়স : 47 লিঙ্গ : পুৰুষ	HXX1892645 ফটো উপলব্ধ	567 নাম : বীৰ বাহাদুৰ প্ৰধান পিতাৰ নাম: হিম বাহাদুৰ প্ৰধান ঘৰ নং : ১০২ বয়স : 40 লিঙ্গ : পুৰুষ	HXX1731926 ফটো উপলব্ধ
568 নাম : আশা প্ৰধান স্বামীৰ নাম: বীৰ বাহাদুৰ প্ৰধান ঘৰ নং : 102 বয়স : 39 লিঙ্গ : মহিলা	HXX1890805 ফটো উপলব্ধ	569 নাম : বেবীকা প্ৰধান পিতাৰ নাম: অমৰ বাহাদুৰ প্ৰধান ঘৰ নং : 102 বয়স : 21 লিঙ্গ : মহিলা	HXX1878701 ফটো উপলব্ধ	570 নাম : বীৰ বাহাদুৰ ছেত্ৰী পিতাৰ নাম: কপিলমাণি ছেত্ৰী ঘৰ নং : 103 বয়স : 47 লিঙ্গ : পুৰুষ	HXX1328764 ফটো উপলব্ধ



571 নাম : মেঘনাথ ছেত্ৰী পিতাৰ নাম: বাৰ বাহাদুৰ ছেত্ৰী ঘৰ নং : 103 বয়স : 27 লিঙ্গ : পুৰুষ	PSO0024331 ফটো উপলব্ধ	572 নাম : মনোজ কুমাৰ ছেত্ৰী পিতাৰ নাম: বাৰ বাহাদুৰ ছেত্ৰী ঘৰ নং : 103 বয়স : 22 লিঙ্গ : পুৰুষ	HXX1729052 ফটো উপলব্ধ	573 নাম : গনেশ তামাং পিতাৰ নাম: পদম বাহাদুৰ তামাং ঘৰ নং : 104 বয়স : 33 লিঙ্গ : পুৰুষ	PSO0023879 ফটো উপলব্ধ
574 নাম : নিৰ্মলা অধিকাৰী স্বামীৰ নাম: দধীৰাম ঘৰ নং : 105 বয়স : 48 লিঙ্গ : মহিলা	HXX5735126 ফটো উপলব্ধ	575 নাম : গনেশ তামাং পিতাৰ নাম: কাজিমান তামাং ঘৰ নং : 106 বয়স : 53 লিঙ্গ : পুৰুষ	HXX1939419 ফটো উপলব্ধ	576 নাম : সুনীল মুণ্ডা পিতাৰ নাম: চুমাৰু মুণ্ডা ঘৰ নং : 107 বয়স : 40 লিঙ্গ : পুৰুষ	HXX1233394 ফটো উপলব্ধ
577 নাম : জিনু মুণ্ডা পিতাৰ নাম: চুনিল মুণ্ডা ঘৰ নং : 108 বয়স : 35 লিঙ্গ : মহিলা	HXX1233402 ফটো উপলব্ধ	578 নাম : গংগা উৰাং পিতাৰ নাম: মংগল উৰাং ঘৰ নং : 108 বয়স : 32 লিঙ্গ : পুৰুষ	HXX1233410 ফটো উপলব্ধ	# 579 নাম : দিলীপ ভট্টৰাই পিতাৰ নাম: যাম প্ৰসাদ ভট্টৰাই ঘৰ নং : 91 বয়স : 36 লিঙ্গ : পুৰুষ	HXX1941442 ফটো উপলব্ধ
580 নাম : জীবন চেত্ৰী পিতাৰ নাম: বনা বাহাদুৰ চেত্ৰী ঘৰ নং : 112 বয়স : 36 লিঙ্গ : পুৰুষ	HXX1262955 ফটো উপলব্ধ	581 নাম : গংগা মূন্দা স্বামীৰ নাম: বাজু মূন্দা ঘৰ নং : 115 ক বয়স : 32 লিঙ্গ : মহিলা	HXX0502161 ফটো উপলব্ধ	582 নাম : বিৰু ছেত্ৰী পিতাৰ নাম: শেৰ বাহাদুৰ ছেত্ৰী ঘৰ নং : 116 বয়স : 38 লিঙ্গ : পুৰুষ	HXX1857085 ফটো উপলব্ধ
583 নাম : মধু ছেত্ৰী স্বামীৰ নাম: বিৰু ছেত্ৰী ঘৰ নং : 116 বয়স : 28 লিঙ্গ : মহিলা	HXX1414531 ফটো উপলব্ধ	584 নাম : ভূপাল তামাং পিতাৰ নাম: কুলবাহাদুৰ তামাং ঘৰ নং : 121 বয়স : 57 লিঙ্গ : পুৰুষ	HXX1941475 ফটো উপলব্ধ	585 নাম : চুকমায়া তামাং স্বামীৰ নাম: ভূপাল তামাং ঘৰ নং : 121 বয়স : 55 লিঙ্গ : মহিলা	HXX1941453 ফটো উপলব্ধ
586 নাম : পাছাং তামাং পিতাৰ নাম: ভূপাল তামাং ঘৰ নং : 121 বয়স : 34 লিঙ্গ : পুৰুষ	HXX1941500 ফটো উপলব্ধ	587 নাম : চামটেন চেবৰ তামাং পিতাৰ নাম: ভূপাল তামাং ঘৰ নং : 121 বয়স : 29 লিঙ্গ : পুৰুষ	HXX1941920 ফটো উপলব্ধ	588 নাম : চুকবীৰ তামাং পিতাৰ নাম: ভূপাল তামাং ঘৰ নং : 121 বয়স : 27 লিঙ্গ : পুৰুষ	HXX0225086 ফটো উপলব্ধ
589 নাম : কুমাৰী তামাং পিতাৰ নাম: পাচাং তামাং ঘৰ নং : 121 বয়স : 24 লিঙ্গ : পুৰুষ	HXX0493346 ফটো উপলব্ধ	590 নাম : জীৱন ছেত্ৰী পিতাৰ নাম: গৌপাল ছেত্ৰী ঘৰ নং : 121 খ বয়স : 28 লিঙ্গ : পুৰুষ	HXX0224998 ফটো উপলব্ধ	591 নাম : ধন সিং তামাং পিতাৰ নাম: পদম বাহাদুৰ তামাং ঘৰ নং : 121 ক বয়স : 37 লিঙ্গ : পুৰুষ	HXX1582998 ফটো উপলব্ধ
592 নাম : চন্দ্ৰ বাহাদুৰ তামাং পিতাৰ নাম: ধন বীৰ তামাং ঘৰ নং : 121 ক বয়স : 29 লিঙ্গ : পুৰুষ	HXX1583004 ফটো উপলব্ধ	593 নাম : ৰাধিকা চেত্ৰী স্বামীৰ নাম: গৌবিন্দ চেত্ৰী ঘৰ নং : 121 বয়স : 32 লিঙ্গ : মহিলা	HXX1601095 ফটো উপলব্ধ	594 নাম : সোম বাহাদুৰ ঘিচিং পিতাৰ নাম: ৭ অমৃত বাহাদুৰ ঘিচিং ঘৰ নং : 122 বয়স : 39 লিঙ্গ : পুৰুষ	HXX1886225 ফটো উপলব্ধ
595 নাম : পেশ্বা তামাং পিতাৰ নাম: ধন বাহাদুৰ তামাং ঘৰ নং : 123 বয়স : 25 লিঙ্গ : পুৰুষ	PSO0060418 ফটো উপলব্ধ	596 নাম : সুখ বাহাদুৰ পিতাৰ নাম: দল বাহাদুৰ ঘৰ নং : 168 বয়স : 53 লিঙ্গ : পুৰুষ	HXX0004831 ফটো উপলব্ধ	597 নাম : লাল মায়ী লামা স্বামীৰ নাম: সুখ বাহাদুৰ লামা ঘৰ নং : 168 বয়স : 53 লিঙ্গ : মহিলা	HXX0004832 ফটো উপলব্ধ
598 নাম : পেশ্বী লামা স্বামীৰ নাম: ভানু লামা ঘৰ নং : 168 বয়স : 35 লিঙ্গ : মহিলা	HXX0004843 ফটো উপলব্ধ	599 নাম : ভানু লামা পিতাৰ নাম: সুখ বাহাদুৰ লামা ঘৰ নং : 168 বয়স : 35 লিঙ্গ : পুৰুষ	HXX0004842 ফটো উপলব্ধ	600 নাম : চিৰিং লামা পিতাৰ নাম: চুক বাহাদুৰ লামা ঘৰ নং : 168 বয়স : 30 লিঙ্গ : পুৰুষ	HXX0163584 ফটো উপলব্ধ



601 নাম : চনিয়া লিঙ্গু লামা স্বামীৰ নাম : চিৰিং লামা ঘৰ নং : 168 বয়স : 19 লিঙ্গ : মহিলা	PSO0116996 ফটো উপলব্ধ	602 নাম : গবিন নায়ক পিতাৰ নাম : বনমালি নায়ক ঘৰ নং : 169 বয়স : 67 লিঙ্গ : পুৰুষ	HXX1378702 ফটো উপলব্ধ	603 নাম : গদাধৰ নায়ক পিতাৰ নাম : বনমালি নায়ক ঘৰ নং : 169 বয়স : 62 লিঙ্গ : পুৰুষ	HXX1231034 ফটো উপলব্ধ
604 নাম : মুনকা নায়ক পিতাৰ নাম : গবিন নায়ক ঘৰ নং : 169 বয়স : 35 লিঙ্গ : পুৰুষ	HXX1231257 ফটো উপলব্ধ	605 নাম : বচন্তী মুণ্ডা পিতাৰ নাম : দুৰ্গা মুণ্ডা ঘৰ নং : 302 বয়স : 26 লিঙ্গ : মহিলা	HXX1364991 ফটো উপলব্ধ	606 নাম : পুল মুড়া পিতাৰ নাম : চুনীল মুড়া ঘৰ নং : 310 বয়স : 37 লিঙ্গ : পুৰুষ	HXX0651109 ফটো উপলব্ধ
607 নাম : মেৰী মুড়া পিতাৰ নাম : পুল মুড়া ঘৰ নং : 310 বয়স : 32 লিঙ্গ : মহিলা	HXX0651075 ফটো উপলব্ধ	608 নাম : ৰবি গুৱালা পিতাৰ নাম : যোগেশ্বৰ গুৱালা ঘৰ নং : 310 বয়স : 29 লিঙ্গ : পুৰুষ	HXX1231349 ফটো উপলব্ধ	609 নাম : চাহানা গুৱালা পিতাৰ নাম : ৰবি গুৱালা ঘৰ নং : 310 বয়স : 23 লিঙ্গ : মহিলা	HXX1231323 ফটো উপলব্ধ
610 নাম : অইতি তামাং স্বামীৰ নাম : পাচাং তামাং ঘৰ নং : 383 বয়স : 23 লিঙ্গ : মহিলা	HXX1203579 ফটো উপলব্ধ	611 নাম : পূৰ্ণিমা অধিকাৰী স্বামীৰ নাম : ৰুদ্ৰ অধিকাৰী ঘৰ নং : 500 বয়স : 25 লিঙ্গ : মহিলা	HXX1526607 ফটো উপলব্ধ	# 612 নাম : মুনী বিশ্বকৰ্মা স্বামীৰ নাম : দমৰ বাহাদুৰ বিশ্বকৰ্মা ঘৰ নং : ঘৰ নং 25 গ বয়স : 38 লিঙ্গ : মহিলা	HXX0647602 ফটো উপলব্ধ
613 নাম : ফুৰবা লামা পিতাৰ নাম : নৰ বাহাদুৰ লামা ঘৰ নং : শিলঘাট বয়স : 23 লিঙ্গ : পুৰুষ	HXX1708106 ফটো উপলব্ধ				



614	1	PSO0141317	ফটো উপলব্ধ	নাম : এলিজা মৰাং পিতাৰ নাম: ৰঞ্জিত মৰাং ঘৰ নং : 53 ক বয়স : 19 লিঙ্গ : মহিলা	615	1	PSO0160986	ফটো উপলব্ধ	নাম : পুষ্পা চুহান পিতাৰ নাম: ভীম বাহাদুৰ চুহান ঘৰ নং : 71 বয়স : 19 লিঙ্গ : মহিলা	616	1	PSO0168732	ফটো উপলব্ধ	নাম : বাবলু গোৱালা মাতৃৰ নাম: সঞ্জা গোৱালা ঘৰ নং : 63 বয়স : 19 লিঙ্গ : পুৰুষ
617	1	PSO0169631	ফটো উপলব্ধ	নাম : হুমুট কোঁৱৰ পিতাৰ নাম: কালি বাহাদুৰ কোঁৱৰ ঘৰ নং : 81 বয়স : 24 লিঙ্গ : পুৰুষ	618	1	PSO0170589	ফটো উপলব্ধ	নাম : প্ৰীতি লামা স্বামীৰ নাম: ৰাজা লামা ঘৰ নং : 83 বয়স : 19 লিঙ্গ : মহিলা	619	1	PSO0172007	ফটো উপলব্ধ	নাম : বৰ্ণালী দলে পিতাৰ নাম: ভাগ্যধৰ দলে ঘৰ নং : 58 খ বয়স : 18 লিঙ্গ : মহিলা
620	1	PSO0172031	ফটো উপলব্ধ	নাম : বিপ্লৱ বুঢ়াগোঁহাই পিতাৰ নাম: দলাল বুঢ়াগোঁহাই ঘৰ নং : 193 ক বয়স : 18 লিঙ্গ : পুৰুষ	621	1	PSO0175554	ফটো উপলব্ধ	নাম : অবীনাম পায়েং পিতাৰ নাম: মিৰেল পায়েং ঘৰ নং : 60 ক বয়স : 23 লিঙ্গ : মহিলা	622	1	PSO0175596	ফটো উপলব্ধ	নাম : মনি মালা থাপা পিতাৰ নাম: খেম বাহাদুৰ থাপা ঘৰ নং : 41 খ বয়স : 18 লিঙ্গ : মহিলা
623	1	PSO0175711	ফটো উপলব্ধ	নাম : বিমলা থাপা মাতৃৰ নাম: দেবীমায়া থাপা ঘৰ নং : 98 বয়স : 19 লিঙ্গ : মহিলা	624	1	PSO0175836	ফটো উপলব্ধ	নাম : মিবোম পায়েং পিতাৰ নাম: মিৰেল পায়েং ঘৰ নং : 60 ক বয়স : 18 লিঙ্গ : পুৰুষ	625	1	PSO0086611	ফটো উপলব্ধ	নাম : দেবী মায়া থাপা স্বামীৰ নাম: নেইনা সিং থাপা ঘৰ নং : 36 বয়স : 42 লিঙ্গ : মহিলা
626	1	HXX1941839	ফটো উপলব্ধ	নাম : মীনা কুমাৰী থাপা স্বামীৰ নাম: ৱত্ন থাপা ঘৰ নং : 6 বয়স : 43 লিঙ্গ : মহিলা	627	1	PSO0197202	ফটো উপলব্ধ	নাম : আশীষ থাপা পিতাৰ নাম: নৰ বাহাদুৰ থাপা ঘৰ নং : 35 বয়স : 19 লিঙ্গ : পুৰুষ	628	1	PSO0197228	ফটো উপলব্ধ	নাম : চান বাহাদুৰ থাপা পিতাৰ নাম: বিৰ্থ বাহাদুৰ থাপা ঘৰ নং : 35 বয়স : 19 লিঙ্গ : পুৰুষ
629	1	PSO0219436	ফটো উপলব্ধ	নাম : বিতু লামা পিতাৰ নাম: দলবীৰ লামা ঘৰ নং : 82 বয়স : 20 লিঙ্গ : পুৰুষ	630	1	PSO0221531	ফটো উপলব্ধ	নাম : কৃষ্ণ প্ৰধান পিতাৰ নাম: মেহমন প্ৰধান ঘৰ নং : 79 বয়স : 19 লিঙ্গ : পুৰুষ					



631	1	PSO0247890
নাম : মোহন ছেত্ৰী পিতাৰ নাম : কপিলমনি ছেত্ৰী ঘৰ নং : 103 বয়স : 51 লিঙ্গ : পুৰুষ		ফটো উপলব্ধ

632	1	PSO0252254
নাম : অৰ্জুন তামাং পিতাৰ নাম : গনেশ তামাং ঘৰ নং : 106 বয়স : 18 লিঙ্গ : পুৰুষ		ফটো উপলব্ধ

## ভোটাৰৰ সাৰাংশ

## A) ভোটাৰৰ সংখ্যা

	তালিকাৰ প্ৰকাৰ	তালিকাৰ চিনাক্তকৰণ	ভোটাৰৰ সংখ্যা							
			পুৰুষ	মহিলা	ওয় লিঙ্গ	মুঠ				
I	মূল তালিকা	মূল তালিকা	বিশেষ সংশোধন, 2026 চনৰ পূৰ্বৰ 2025 চনৰ মূল তালিকাৰ লগত থকা সংযোজন সমূহ একত্ৰিতকৰন কৰা তালিকা।				323	290	0	613
II	যোগ তালিকা	পৰিপূৰক 1	বিশেষ সংক্ষিপ্ত সংশোধন, 2026				8	9	0	17
		পৰিপূৰক 2	অনবিচ্ছিন্ন সংশোধন 2026				2	0	0	2
			মুঠ				10	9	0	19
III	বিয়োজন তালিকা	পৰিপূৰক 1	বিশেষ সংক্ষিপ্ত সংশোধন, 2026				7	13	0	20
		পৰিপূৰক 2	অনবিচ্ছিন্ন সংশোধন 2026				1	1	0	2
			মুঠ				8	14	0	22
IV	লিংগ ক্ষেত্ৰত পৰিবৰ্তনৰ বাবে পাৰ্থক্য					0	0	0	0	
এই সংশোধনৰ পিছত ভোটাৰ তালিকাত ভোটাৰৰ মুঠ সংখ্যা (I+II-III+IV)						325	285	0	610	

## B) শুধৰনীৰ সংখ্যা

তালিকাৰ প্ৰকাৰ	তালিকাৰ চিনাক্তকৰণ	শুধৰনীৰ সংখ্যা
পৰিপূৰক 1	বিশেষ সংক্ষিপ্ত সংশোধন, 2026	37
পৰিপূৰক 2	অনবিচ্ছিন্ন সংশোধন 2026	1
	মুঠ	38

নিৰ্বাচক পঞ্জীয়ন বিষয়াৰ স্বাক্ষৰ

E-মৃত, S-স্থানান্তৰিত/ বাসস্থান পৰিবৰ্তন, R-প্ৰতিলিপি, M-নিখোজ, Q-অযোগ্য