



## ভোটাৰ তালিকা 2026 S03 অসম

বিধানসভা সমষ্টিৰ নম্বৰ, নাম আৰু সংৰক্ষণৰ স্থিতি : 81 - শদিয়া (সাধাৰণ)		খণ্ড নং : 36																			
এই বিধানসভা সমষ্টিত কোন সংসদীয় সমষ্টিৰ অন্তৰ্গত তাৰ নম্বৰ, নাম আৰু সংৰক্ষণ স্থিতি : 12 - লক্ষীমপুৰ (সাধাৰণ)																					
1. সংশোধনৰ বিৱৰণ																					
সংশোধনৰ বছৰ	2026	তালিকাৰ চিনাক্তকৰণ																			
ভিত্তি তাৰিখ	01-04-2026	বিশেষ সংশোধন, 2026 চনৰ পূৰ্বৰ 2025 চনৰ মূল তালিকাৰ লগত থকা সংযোজন সমূহ একত্ৰিতকৰণ কৰা তালিকা।																			
সংশোধনৰ প্ৰকাৰ	বিশেষ সংশোধন 2026																				
প্ৰকাশনৰ তাৰিখ	23-03-2026																				
2. খণ্ড আৰু ভোটগ্ৰহন কেন্দ্ৰৰ বিৱৰণ																					
খণ্ডৰ অন্তৰ্গত এলেকা সমূহৰ নম্বৰ আৰু নাম																					
1-নাহৰবাৰী	<table border="1" style="width: 100%; border-collapse: collapse;"> <tr> <td>মূল চহৰ/গাওঁ</td> <td>: নাহৰবাৰী</td> </tr> <tr> <td>ৱাৰ্ড নং</td> <td>:</td> </tr> <tr> <td>ডাকঘৰ</td> <td>: চপাখোৱা</td> </tr> <tr> <td>পুলিচ থানা</td> <td>: শদিয়া</td> </tr> <tr> <td>ব্লক</td> <td>: শদিয়া</td> </tr> <tr> <td>ৰাজহ চক্ৰ</td> <td>: শদিয়া</td> </tr> <tr> <td>জিলা</td> <td>: তিনিচুকীয়া</td> </tr> <tr> <td>পিনকোড</td> <td>: 786157</td> </tr> </table>					মূল চহৰ/গাওঁ	: নাহৰবাৰী	ৱাৰ্ড নং	:	ডাকঘৰ	: চপাখোৱা	পুলিচ থানা	: শদিয়া	ব্লক	: শদিয়া	ৰাজহ চক্ৰ	: শদিয়া	জিলা	: তিনিচুকীয়া	পিনকোড	: 786157
মূল চহৰ/গাওঁ	: নাহৰবাৰী																				
ৱাৰ্ড নং	:																				
ডাকঘৰ	: চপাখোৱা																				
পুলিচ থানা	: শদিয়া																				
ব্লক	: শদিয়া																				
ৰাজহ চক্ৰ	: শদিয়া																				
জিলা	: তিনিচুকীয়া																				
পিনকোড	: 786157																				
3. ভোটগ্ৰহন কেন্দ্ৰৰ বিৱৰণ																					
ভোটগ্ৰহন কেন্দ্ৰৰ নম্বৰ আৰু নাম :	ভোটগ্ৰহন কেন্দ্ৰৰ প্ৰকাৰ (পুৰুষ/মহিলা/সাধাৰণ)		সাধাৰণ																		
36 - নাহৰবাৰী প্ৰাথমিক বিদ্যালয়	খণ্ডৰ অন্তৰ্গত সহায়ক ভোটগ্ৰহন কেন্দ্ৰৰ সংখ্যা :		0																		
ভোটগ্ৰহন কেন্দ্ৰৰ ঠিকনা :																					
নাহৰবাৰী প্ৰাথমিক বিদ্যালয়, কোঠা নং ১, নাহৰবাৰী, ডাকঘৰ-শান্তিপুৰ, থানা-শদিয়া, জিলা-তিনিচুকীয়া, পিনকোড-৭৮৬১৫৭																					
4. ভোটাৰৰ সংখ্যা																					
আৰম্ভনি ক্ৰমিক নং	শেষ ক্ৰমিক নং	মুঠ ভোটাৰ																			
		পুৰুষ	মহিলা	৩য় লিঙ্গ	মুঠ																
1	1056	534	460	1	995																

নিৰ্বাচক পঞ্জীয়ন বিষয়াৰ স্বাক্ষৰ

Nazri Naksha

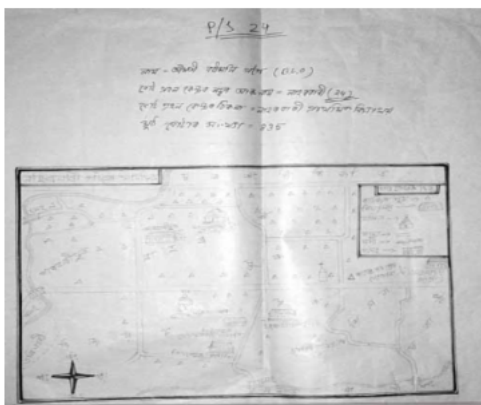

Google Map View

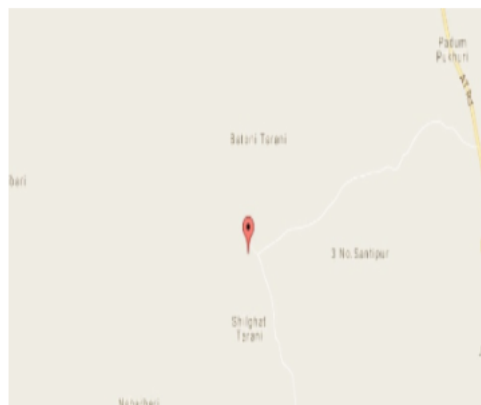

Polling Station Building Front View



ভোটগ্ৰহন কেন্দ্ৰৰ সন্মুখৰ দৃশ্য



Cad View

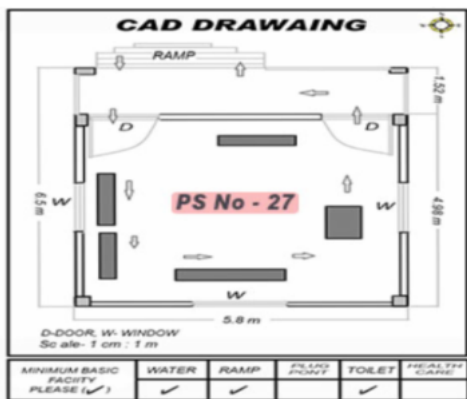

Key MAP View

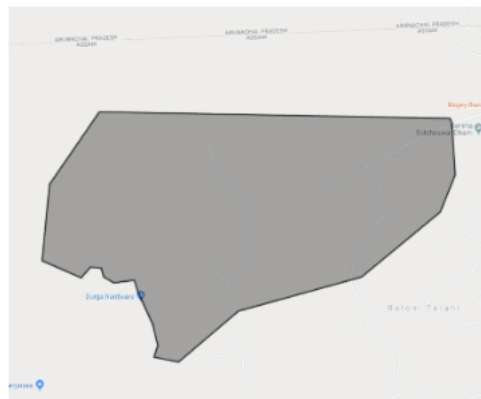



1 নাম : বল বা: লোহাৰ পিতাৰ নাম: হৰুবা: লোহাৰ ঘৰ নং : 1 বয়স : 61 লিঙ্গ : পুৰুষ	HXX2034584 ফটো উপলব্ধ	# 2 নাম : মায়ী দেবী লোহাৰ স্বামীৰ নাম: মাহাবীৰ লোহাৰ ঘৰ নং : 1 বয়স : 61 লিঙ্গ : মহিলা	HXX2034573 ফটো উপলব্ধ	# 3 নাম : কাইলি লোহাৰ পিতাৰ নাম: হৰুকা বাহাদুৰ লোহাৰ ঘৰ নং : 1 বয়স : 53 লিঙ্গ : মহিলা	HXX1245752 ফটো উপলব্ধ
# 4 নাম : দুৰ্গা লোহাৰ পিতাৰ নাম: মাহাবীৰ লোহাৰ ঘৰ নং : 1 বয়স : 40 লিঙ্গ : পুৰুষ	HXX0630137 ফটো উপলব্ধ	5 নাম : বাজু লোহাৰ পিতাৰ নাম: বল বগা লোহাৰ ঘৰ নং : 1 বয়স : 39 লিঙ্গ : পুৰুষ	HXX2034620 ফটো উপলব্ধ	6 নাম : অৰ্জুন লোহাৰ পিতাৰ নাম: বল বাঃ লোহাৰ ঘৰ নং : 1 বয়স : 33 লিঙ্গ : পুৰুষ	HXX0208348 ফটো উপলব্ধ
# 7 নাম : দিপক লোহাৰ পিতাৰ নাম: মাহাবীৰ লোহাৰ ঘৰ নং : 1 বয়স : 33 লিঙ্গ : পুৰুষ	HXX2041410 ফটো উপলব্ধ	# 8 নাম : কুমাৰ লোহাৰ পিতাৰ নাম: মাহাবীৰ লোহাৰ ঘৰ নং : 1 বয়স : 32 লিঙ্গ : পুৰুষ	HXX0173443 ফটো উপলব্ধ	9 নাম : মিন লোহাৰ স্বামীৰ নাম: অৰ্জুন লোহাৰ ঘৰ নং : 1 বয়স : 32 লিঙ্গ : মহিলা	HXX0170894 ফটো উপলব্ধ
# 10 নাম : ভীমা লোহাৰ স্বামীৰ নাম: দুৰ্গা লোহাৰ ঘৰ নং : 1 বয়স : 32 লিঙ্গ : মহিলা	HXX1245794 ফটো উপলব্ধ	# 11 নাম : বহিত লোহাৰ পিতাৰ নাম: মাহাবীৰ লোহাৰ ঘৰ নং : 1 বয়স : 30 লিঙ্গ : পুৰুষ	HXX0629055 ফটো উপলব্ধ	# 12 নাম : বিৰ লোহাৰ পিতাৰ নাম: মাহাবীৰ লোহাৰ ঘৰ নং : 1 বয়স : 29 লিঙ্গ : পুৰুষ	HXX0173484 ফটো উপলব্ধ
13 নাম : প্ৰেম লোহাৰ পিতাৰ নাম: বল বাঃ লোহাৰ ঘৰ নং : 1 বয়স : 29 লিঙ্গ : পুৰুষ	HXX0208777 ফটো উপলব্ধ	# 14 নাম : চন্দ্ৰ মায়ী লোহাৰ স্বামীৰ নাম: কুমাৰ লোহাৰ ঘৰ নং : 1 বয়স : 27 লিঙ্গ : মহিলা	HXX1245703 ফটো উপলব্ধ	15 নাম : চপ্পা লোহাৰ স্বামীৰ নাম: প্ৰেম লোহাৰ ঘৰ নং : 1 বয়স : 26 লিঙ্গ : মহিলা	HXX1245828 ফটো উপলব্ধ
# 16 নাম : সাজন লোহাৰ পিতাৰ নাম: মাহাবীৰ লোহাৰ ঘৰ নং : 1 বয়স : 26 লিঙ্গ : পুৰুষ	HXX1848431 ফটো উপলব্ধ	# 17 নাম : বীনা লোহাৰ স্বামীৰ নাম: বাৰ লোহাৰ ঘৰ নং : 1 বয়স : 25 লিঙ্গ : মহিলা	HXX1701150 ফটো উপলব্ধ	18 নাম : অৰুন সুৰ্বা পিতাৰ নাম: পদম সুৰ্বা ঘৰ নং : 1 বয়স : 92 লিঙ্গ : পুৰুষ	HXX0404004 ফটো উপলব্ধ
19 নাম : ডোমা সুৰ্বা স্বামীৰ নাম: অৰুন সুৰ্বা ঘৰ নং : 1 বয়স : 38 লিঙ্গ : মহিলা	HXX1730068 ফটো উপলব্ধ	# 20 নাম : বান মায়ী লোহাৰ স্বামীৰ নাম: বুদ্ধিমান লোহাৰ ঘৰ নং : 2 বয়স : 54 লিঙ্গ : মহিলা	HXX2034664 ফটো উপলব্ধ	21 নাম : ধন বাহাদুৰ সোনৰ পিতাৰ নাম: টইল সিং সোনৰ ঘৰ নং : 2 বয়স : 51 লিঙ্গ : পুৰুষ	PSO0092098 ফটো উপলব্ধ
22 নাম : তুলমাথ লোহাৰ স্বামীৰ নাম: তীৰ্থ বাহাদুৰ লোহাৰ ঘৰ নং : 2 বয়স : 45 লিঙ্গ : মহিলা	HXX2034686 ফটো উপলব্ধ	23 নাম : ইটী মায়ী সোনৰ স্বামীৰ নাম: ধন বাহাদুৰ সোনৰ ঘৰ নং : 2 বয়স : 43 লিঙ্গ : মহিলা	PSO0092122 ফটো উপলব্ধ	24 নাম : বাম বাহাদুৰ সোনৰ পিতাৰ নাম: টোহোল সিং সোনৰ ঘৰ নং : 2 বয়স : 41 লিঙ্গ : পুৰুষ	PSO0091363 ফটো উপলব্ধ
25 নাম : বাজেশ সোনৰ পিতাৰ নাম: অমৃত বাহাদুৰ সোনৰ ঘৰ নং : 2 বয়স : 36 লিঙ্গ : পুৰুষ	PSO0091371 ফটো উপলব্ধ	26 নাম : কৰ্ন বাহাদুৰ লোহাৰ পিতাৰ নাম: বুদ্ধিমান লোহাৰ ঘৰ নং : 2 বয়স : 33 লিঙ্গ : মহিলা	HXX0065219 ফটো উপলব্ধ	27 নাম : জুন লোহাৰ স্বামীৰ নাম: কৰ্ণ বাহাদুৰ লোহাৰ ঘৰ নং : 2 বয়স : 30 লিঙ্গ : মহিলা	HXX0171264 ফটো উপলব্ধ
28 নাম : লোক মায়ী লোহাৰ পিতাৰ নাম: দেৱৰাজ লোহাৰ ঘৰ নং : 2 বয়স : 30 লিঙ্গ : মহিলা	HXX0427187 ফটো উপলব্ধ	29 নাম : আশিক সোনৰ পিতাৰ নাম: বুদ্ধিমান সোনৰ ঘৰ নং : 2 বয়স : 28 লিঙ্গ : পুৰুষ	HXX1194414 ফটো উপলব্ধ	30 নাম : বিকাশ লোহাৰ পিতাৰ নাম: পিথা বাহাদুৰ লোহাৰ ঘৰ নং : 2 বয়স : 27 লিঙ্গ : পুৰুষ	HXX1234145 ফটো উপলব্ধ



31 নাম : মঞ্জু লোহাৰ মাতৃৰ নাম: তুলা মায়া লোহাৰ ঘৰ নং : 2 বয়স : 25 লিঙ্গ : মহিলা	HXX1245620 ফটো উপলব্ধ	32 নাম : নাৰায়ন জয়শ্ৰী পিতাৰ নাম: পুনাবাম জয়শ্ৰী ঘৰ নং : 3 বয়স : 58 লিঙ্গ : পুৰুষ	HXX2034700 ফটো উপলব্ধ	33 নাম : ভাগীৰথী জয়শ্ৰী স্বামীৰ নাম: নাৰায়ন জয়শ্ৰী ঘৰ নং : 3 বয়স : 56 লিঙ্গ : মহিলা	HXX2034711 ফটো উপলব্ধ
34 নাম : ধৰ্মানন্দ জয়শ্ৰী পিতাৰ নাম: নাৰায়ন জয়শ্ৰী ঘৰ নং : 3 বয়স : 44 লিঙ্গ : পুৰুষ	HXX2034722 ফটো উপলব্ধ	35 নাম : দেবীমায়া জয়শ্ৰী স্বামীৰ নাম: ধৰ্মানন্দ জয়শ্ৰী ঘৰ নং : 3 বয়স : 39 লিঙ্গ : মহিলা	HXX2034733 ফটো উপলব্ধ	36 নাম : দীপা সোনাৰ স্বামীৰ নাম: বিনোদ সোনাৰ ঘৰ নং : 3 বয়স : 37 লিঙ্গ : মহিলা	PSO0023374 ফটো উপলব্ধ
37 নাম : অনিল সোনাৰ পিতাৰ নাম: লাল বাহাদুৰ সোনাৰ ঘৰ নং : 3 বয়স : 36 লিঙ্গ : পুৰুষ	PSO0023333 ফটো উপলব্ধ	38 নাম : চন্দ্ৰ প্ৰসাদ সোনাৰ পিতাৰ নাম: লাল বাহাদুৰ সোনাৰ ঘৰ নং : 3 বয়স : 36 লিঙ্গ : পুৰুষ	PSO0023671 ফটো উপলব্ধ	39 নাম : অনিতা সোনাৰ স্বামীৰ নাম: চন্দ্ৰ বাহাদুৰ সোনাৰ ঘৰ নং : 3 বয়স : 33 লিঙ্গ : মহিলা	PSO0023390 ফটো উপলব্ধ
40 নাম : সুমিত্ৰা থাপা স্বামীৰ নাম: প্ৰতাপ থাপা ঘৰ নং : 3 বয়স : 28 লিঙ্গ : মহিলা	PSO0027318 ফটো উপলব্ধ	41 নাম : ধনমায়া থাপা স্বামীৰ নাম: বলবা: থাপা ঘৰ নং : 8 বয়স : 63 লিঙ্গ : মহিলা	HXX2034777 ফটো উপলব্ধ	42 নাম : হৰ্ক বাহাদুৰ থাপা পিতাৰ নাম: বল বাহাদুৰ থাপা ঘৰ নং : 8 বয়স : 48 লিঙ্গ : পুৰুষ	HXX2034788 ফটো উপলব্ধ
43 নাম : বেণকা থাপা স্বামীৰ নাম: হৰ্ক বাহাদুৰ থাপা ঘৰ নং : 8 বয়স : 35 লিঙ্গ : মহিলা	HXX2041669 ফটো উপলব্ধ	44 নাম : হিমা মায়া থাপা পিতাৰ নাম: হৰ্ক বাহাদুৰ থাপা ঘৰ নং : 4 বয়স : 20 লিঙ্গ : মহিলা	PSO0127670 ফটো উপলব্ধ	# 45 নাম : মহেশ থাপা পিতাৰ নাম: কেৱল বাহাদুৰ থাপা ঘৰ নং : 5 বয়স : 58 লিঙ্গ : পুৰুষ	HXX1462456 ফটো উপলব্ধ
46 নাম : মনমায়া থাপা স্বামীৰ নাম: ৰামচন্দ্ৰ থাপা ঘৰ নং : 5 বয়স : 56 লিঙ্গ : মহিলা	HXX2034824 ফটো উপলব্ধ	# 47 নাম : ধন মায়া থাপা স্বামীৰ নাম: মহেশ থাপা ঘৰ নং : 5 বয়স : 52 লিঙ্গ : মহিলা	HXX1757648 ফটো উপলব্ধ	# 48 নাম : ধন বাহাদুৰ থাপা পিতাৰ নাম: ৰাম চন্দ্ৰ থাপা ঘৰ নং : 5 বয়স : 41 লিঙ্গ : পুৰুষ	HXX2034835 ফটো উপলব্ধ
49 নাম : মান বাহাদুৰ থাপা পিতাৰ নাম: ৰাম চন্দ্ৰ থাপা ঘৰ নং : 5 বয়স : 38 লিঙ্গ : পুৰুষ	HXX2034857 ফটো উপলব্ধ	50 নাম : চম্পা থাপা পিতাৰ নাম: ৰাম চন্দ্ৰ থাপা ঘৰ নং : 5 বয়স : 37 লিঙ্গ : মহিলা	HXX0290874 ফটো উপলব্ধ	51 নাম : তুলসী মায়া থাপা স্বামীৰ নাম: মন বাহাদুৰ থাপা ঘৰ নং : 5 বয়স : 36 লিঙ্গ : মহিলা	HXX1201375 ফটো উপলব্ধ
52 নাম : লক্ষ্মী থাপা পিতাৰ নাম: ৰাম চন্দ্ৰ থাপা ঘৰ নং : 5 বয়স : 35 লিঙ্গ : মহিলা	HXX1462381 ফটো উপলব্ধ	53 নাম : সন্তোষ থাপা পিতাৰ নাম: ৰাম চন্দ্ৰ থাপা ঘৰ নং : 5 বয়স : 31 লিঙ্গ : পুৰুষ	HXX0444406 ফটো উপলব্ধ	# 54 নাম : কল্পনা থাপা পিতাৰ নাম: মহেশ্বৰ থাপা ঘৰ নং : 5 বয়স : 31 লিঙ্গ : মহিলা	HXX1169895 ফটো উপলব্ধ
# 55 নাম : ভাৰতী দেবী থাপা স্বামীৰ নাম: ধান বাহাদুৰ থাপা ঘৰ নং : 5 বয়স : 31 লিঙ্গ : মহিলা	HXX1454503 ফটো উপলব্ধ	56 নাম : জিত বাহাদুৰ মগৰ পিতাৰ নাম: চিত্ৰ বাহাদুৰ মগৰ ঘৰ নং : 5 বয়স : 31 লিঙ্গ : পুৰুষ	PSO0078600 ফটো উপলব্ধ	# 57 নাম : ৰতন থাপা পিতাৰ নাম: মহেশ থাপা ঘৰ নং : 5 বয়স : 28 লিঙ্গ : পুৰুষ	HXX1462423 ফটো উপলব্ধ
58 নাম : জিনা কুমাৰী থাপা স্বামীৰ নাম: সন্তোষ থাপা ঘৰ নং : 5 বয়স : 27 লিঙ্গ : মহিলা	HXX1217215 ফটো উপলব্ধ	# 59 নাম : শ্ৰী ব্ৰুদ বাহাদুৰ থাপা পিতাৰ নাম: ধন বাহাদুৰ থাপা ঘৰ নং : 5 বয়স : 22 লিঙ্গ : পুৰুষ	HXX1550763 ফটো উপলব্ধ	E 60 নাম : দীপক চৰকাৰ পিতাৰ নাম: যুগেন্দ্ৰ চৰকাৰ ঘৰ নং : 5 বয়স : 58 লিঙ্গ : পুৰুষ	HXX0288670 ফটো উপলব্ধ



61 নাম : বিতা চৰকাৰ পিতাৰ নাম: দীপক চৰকাৰ ঘৰ নং : 5 খ বয়স : 48 লিঙ্গ : মহিলা	HXX0288712 ফটো উপলব্ধ	62 নাম : সতিশ কুমাৰ চৰকাৰ পিতাৰ নাম: দীপক কুমাৰ চৰকাৰ ঘৰ নং : 5 খ বয়স : 29 লিঙ্গ : পুৰুষ	HXX1433044 ফটো উপলব্ধ	63 নাম : সুৰজ চৰকাৰ পিতাৰ নাম: দীপক কুমাৰ চৰকাৰ ঘৰ নং : 5 খ বয়স : 24 লিঙ্গ : পুৰুষ	HXX1433036 ফটো উপলব্ধ
64 নাম : দেবীমায়ী থাপা স্বামীৰ নাম: টেক বা: থাপা ঘৰ নং : 6 বয়স : 79 লিঙ্গ : মহিলা	HXX2034880 ফটো উপলব্ধ	65 নাম : কুমাৰ থাপা পিতাৰ নাম: টেকবা: থাপা ঘৰ নং : 6 বয়স : 59 লিঙ্গ : পুৰুষ	HXX2034904 ফটো উপলব্ধ	66 নাম : ৰাজু থাপা পিতাৰ নাম: টেকবাহাদুৰ থাপা ঘৰ নং : 6 বয়স : 46 লিঙ্গ : পুৰুষ	HXX2034937 ফটো উপলব্ধ
67 নাম : দম্বৰ বঃ থাপা পিতাৰ নাম: টেক বা: ঘৰ নং : 6 বয়স : 44 লিঙ্গ : পুৰুষ	HXX2034926 ফটো উপলব্ধ	68 নাম : লিলা মায়ী থাপা স্বামীৰ নাম: কুমাৰ থাপা ঘৰ নং : 6 বয়স : 44 লিঙ্গ : মহিলা	HXX2034915 ফটো উপলব্ধ	69 নাম : কল্পনা থাপা স্বামীৰ নাম: দম্বৰ বা থাপা ঘৰ নং : 6 বয়স : 37 লিঙ্গ : মহিলা	HXX2041670 ফটো উপলব্ধ
70 নাম : নীৰমায়ী থাপা স্বামীৰ নাম: ৰাজু থাপা ঘৰ নং : 6 বয়স : 36 লিঙ্গ : মহিলা	HXX2041681 ফটো উপলব্ধ	71 নাম : চান বাঃ থাপা পিতাৰ নাম: কুমাৰ থাপা ঘৰ নং : 6 বয়স : 26 লিঙ্গ : পুৰুষ	HXX0329185 ফটো উপলব্ধ	72 নাম : মায়ী দেৱী তামাং স্বামীৰ নাম: চান বাহাদুৰ থাপা ঘৰ নং : 6 বয়স : 24 লিঙ্গ : মহিলা	HXX1634351 ফটো উপলব্ধ
73 নাম : বিষ্ণু থাপা পিতাৰ নাম: কুমাৰ থাপা ঘৰ নং : 6 বয়স : 22 লিঙ্গ : পুৰুষ	HXX1614221 ফটো উপলব্ধ	74 নাম : বিটু থাপা পিতাৰ নাম: ৰাজু থাপা ঘৰ নং : 6 বয়স : 21 লিঙ্গ : পুৰুষ	PSO0124081 ফটো উপলব্ধ	75 নাম : বিমলা সোনাৰ স্বামীৰ নাম: বল বাহাদুৰ সোনাৰ ঘৰ নং : 6 বয়স : 66 লিঙ্গ : মহিলা	HXX1233048 ফটো উপলব্ধ
76 নাম : পদম বাহাদুৰ তামাং পিতাৰ নাম: প্ৰেম কুমাৰ তামাং ঘৰ নং : 9 বয়স : 52 লিঙ্গ : পুৰুষ	HXX2034948 ফটো উপলব্ধ	77 নাম : প্ৰিয় তামাং স্বামীৰ নাম: পদম বাহাদুৰ তামাং ঘৰ নং : 7 বয়স : 46 লিঙ্গ : মহিলা	HXX1594100 ফটো উপলব্ধ	78 নাম : মেম বা: লামা পিতাৰ নাম: প্ৰেমকুমাৰ ঘৰ নং : 9 বয়স : 44 লিঙ্গ : পুৰুষ	HXX2034959 ফটো উপলব্ধ
79 নাম : ধনমায়ী লামা স্বামীৰ নাম: মেঘ বাঃ ঘৰ নং : 9 বয়স : 39 লিঙ্গ : মহিলা	HXX2034960 ফটো উপলব্ধ	80 নাম : দীপক সোনাৰ পিতাৰ নাম: বোল বাহাদুৰ সোনাৰ ঘৰ নং : 9 বয়স : 38 লিঙ্গ : পুৰুষ	HXX0288654 ফটো উপলব্ধ	81 নাম : দাৰা লামা পিতাৰ নাম: সুৰজ লামা ঘৰ নং : 7 বয়স : 38 লিঙ্গ : পুৰুষ	PSO0095463 ফটো উপলব্ধ
82 নাম : আয়ুশ ৰাই পিতাৰ নাম: ৰীৰ ৰুহাদুৰ ৰাই ঘৰ নং : 7 নং সংতিপৰি ঘূৰমুৰা বয়স : 28 লিঙ্গ : পুৰুষ	HXX0167114 ফটো উপলব্ধ	83 নাম : মন মায়ী তামাং মাতৃৰ নাম: প্ৰেম কুমাৰ তামাং ঘৰ নং : 8 বয়স : 49 লিঙ্গ : মহিলা	HXX2041783 ফটো উপলব্ধ	84 নাম : ফুৰবা লামা পিতাৰ নাম: প্ৰেমকুমাৰ লামা ঘৰ নং : 8 বয়স : 40 লিঙ্গ : পুৰুষ	HXX2041341 ফটো উপলব্ধ
85 নাম : প্ৰিতিমায়ী লামা স্বামীৰ নাম: জচ বা: ঘৰ নং : 9 বয়স : 54 লিঙ্গ : মহিলা	HXX2034993 ফটো উপলব্ধ	86 নাম : নিমমায়ী লামা পিতাৰ নাম: জচ বাঃ ঘৰ নং : 9 বয়স : 39 লিঙ্গ : মহিলা	HXX2035009 ফটো উপলব্ধ	87 নাম : পাছাং তামাং অন্যান্য: যশ বাহাদুৰ তামাং ঘৰ নং : 9 বয়স : 28 লিঙ্গ : পুৰুষ	HXX0288852 ফটো উপলব্ধ
88 নাম : বিনমায়ী লামা মাতৃৰ নাম: প্ৰীতিমায়ী তামাং ঘৰ নং : 9 বয়স : 27 লিঙ্গ : মহিলা	HXX0167254 ফটো উপলব্ধ	89 নাম : দাৰা তামাং মাতৃৰ নাম: প্ৰীতিমায়ী তামাং ঘৰ নং : 9 বয়স : 26 লিঙ্গ : পুৰুষ	HXX0167213 ফটো উপলব্ধ	90 নাম : সঞ্জু তামাং অন্যান্য: দিল মায়ী তামাং ঘৰ নং : 9 বয়স : 25 লিঙ্গ : পুৰুষ	HXX0290650 ফটো উপলব্ধ



91 নাম : মন বাহাদুৰ তামাং পিতাৰ নাম: জট বাহাদুৰ তামাং ঘৰ নং : 9 বয়স : 20 লিঙ্গ : পুৰুষ	PSO0120428 ফটো উপলব্ধ	92 নাম : কেশ্বৰ ছেত্ৰী পিতাৰ নাম: পদুলাল ছেত্ৰী ঘৰ নং : 9 ক বয়স : 60 লিঙ্গ : পুৰুষ	HXX0417949 ফটো উপলব্ধ	93 নাম : জানোকা ছেত্ৰী স্বামীৰ নাম: কেশ্বৰ ছেত্ৰী ঘৰ নং : 9ক বয়স : 56 লিঙ্গ : মহিলা	HXX0417840 ফটো উপলব্ধ
94 নাম : পবিমায়ী ছেত্ৰী স্বামীৰ নাম: কোমাৰ ছেত্ৰী ঘৰ নং : 9 ক বয়স : 31 লিঙ্গ : মহিলা	HXX0417881 ফটো উপলব্ধ	95 নাম : বুদ্ধ বাহাদুৰ ছেত্ৰী পিতাৰ নাম: ৰাম বাহাদুৰ ছেত্ৰী ঘৰ নং : 9 খ বয়স : 40 লিঙ্গ : পুৰুষ	HXX0611830 ফটো উপলব্ধ	96 নাম : অন ছেত্ৰী স্বামীৰ নাম: বুদ্ধ বাহাদুৰ ছেত্ৰী ঘৰ নং : 9 খ বয়স : 36 লিঙ্গ : মহিলা	HXX0611418 ফটো উপলব্ধ
97 নাম : বিশাল ছেত্ৰী পিতাৰ নাম: বুদ্ধ বাহাদুৰ ছেত্ৰী ঘৰ নং : 9 বয়স : 34 লিঙ্গ : পুৰুষ	HXX1621846 ফটো উপলব্ধ	S 98 নাম : ভক্ত বাহাদুৰ ছেত্ৰী পিতাৰ নাম: ৰাম বাহাদুৰ ছেত্ৰী ঘৰ নং : 9 বয়স : 33 লিঙ্গ : পুৰুষ	PSO0093849 ফটো উপলব্ধ	99 নাম : বন বাহাদুৰ ছেত্ৰী পিতাৰ নাম: ৰাম বাহাদুৰ ছেত্ৰী ঘৰ নং : 9 বয়স : 33 লিঙ্গ : পুৰুষ	HXX0611426 ফটো উপলব্ধ
100 নাম : ভীমা দেৱী ছেত্ৰী পিতাৰ নাম: ৰাম বাহাদুৰ ছেত্ৰী ঘৰ নং : 9 খ বয়স : 27 লিঙ্গ : মহিলা	HXX0611475 ফটো উপলব্ধ	101 নাম : কুমাৰ ছেত্ৰী পিতাৰ নাম: কেশ্বৰ ছেত্ৰী ঘৰ নং : 9 ক বয়স : 34 লিঙ্গ : পুৰুষ	HXX0443911 ফটো উপলব্ধ	102 নাম : সীতামায়া থাপা স্বামীৰ নাম: কৃষ্ণা: থাপা ঘৰ নং : 10 বয়স : 56 লিঙ্গ : মহিলা	HXX2035021 ফটো উপলব্ধ
103 নাম : কৃষ্ণ বাহাদুৰ থাপা পিতাৰ নাম: নৰ বাহাদুৰ থাপা ঘৰ নং : 10 বয়স : 50 লিঙ্গ : পুৰুষ	HXX2035010 ফটো উপলব্ধ	104 নাম : বিকি থাপা পিতাৰ নাম: কৃষ্ণ বাহাদুৰ থাপা ঘৰ নং : 10 বয়স : 27 লিঙ্গ : পুৰুষ	HXX0210757 ফটো উপলব্ধ	105 নাম : কলমায়ী থাপা স্বামীৰ নাম: মন বা: থাপা ঘৰ নং : 11 বয়স : 74 লিঙ্গ : মহিলা	HXX2035043 ফটো উপলব্ধ
106 নাম : তিলৰূপা থাপা পিতাৰ নাম: মন বাহাদুৰ থাপা ঘৰ নং : 11 বয়স : 43 লিঙ্গ : মহিলা	HXX0430744 ফটো উপলব্ধ	107 নাম : কমল বাহাদুৰ গুৰুং পিতাৰ নাম: চন্দ্ৰ বাহাদুৰ গুৰুং ঘৰ নং : 11 ক বয়স : 42 লিঙ্গ : পুৰুষ	HXX0167593 ফটো উপলব্ধ	108 নাম : লোক বাঃ থাপা পিতাৰ নাম: মন বাঃ থাপা ঘৰ নং : 11 বয়স : 41 লিঙ্গ : পুৰুষ	HXX2035054 ফটো উপলব্ধ
109 নাম : প্ৰিতীমায়ী থাপা স্বামীৰ নাম: লোক বাঃ ঘৰ নং : 11 বয়স : 40 লিঙ্গ : মহিলা	HXX2035065 ফটো উপলব্ধ	110 নাম : ৰুক্মিনীদেৱী থাপা পিতাৰ নাম: মন বাঃ থাপা ঘৰ নং : 11 বয়স : 39 লিঙ্গ : মহিলা	HXX2035076 ফটো উপলব্ধ	111 নাম : ৰুক্মিনী থাপা পিতাৰ নাম: মন বাহাদুৰ থাপা ঘৰ নং : 11 বয়স : 39 লিঙ্গ : মহিলা	HXX0430751 ফটো উপলব্ধ
112 নাম : দেৱ প্ৰসাদ ৰিজাল পিতাৰ নাম: হৰি প্ৰসাদ ৰিজাল ঘৰ নং : 11 বয়স : 39 লিঙ্গ : পুৰুষ	HXX0171850 ফটো উপলব্ধ	113 নাম : সুৰজ থাপা পিতাৰ নাম: মন বাহাদুৰ থাপা ঘৰ নং : 11 বয়স : 31 লিঙ্গ : পুৰুষ	HXX0430926 ফটো উপলব্ধ	R 114 নাম : সুৰজ থাপা পিতাৰ নাম: মন বাহাদুৰ থাপা ঘৰ নং : 11 বয়স : 30 লিঙ্গ : পুৰুষ	HXX0165753 ফটো উপলব্ধ
115 নাম : মংগল সিং থাপা পিতাৰ নাম: ধন বাহাদুৰ থাপা ঘৰ নং : 11 বয়স : 24 লিঙ্গ : পুৰুষ	PSO0080242 ফটো উপলব্ধ	116 নাম : দুৰ্গা থাপা পিতাৰ নাম: খাৰী বাহাদুৰ থাপা ঘৰ নং : 11 বয়স : 21 লিঙ্গ : মহিলা	HXX1849157 ফটো উপলব্ধ	117 নাম : বিমলা ৰিজাল স্বামীৰ নাম: চন্দ্ৰ লাল ৰিজাল ঘৰ নং : 11 (ক) বয়স : 36 লিঙ্গ : মহিলা	HXX0470021 ফটো উপলব্ধ
118 নাম : ধন মায়ী ৰিজাল স্বামীৰ নাম: হৰি প্ৰসাদ ৰিজাল ঘৰ নং : 11 ক বয়স : 69 লিঙ্গ : মহিলা	HXX1626258 ফটো উপলব্ধ	119 নাম : ইন্দ্ৰ বাহাদুৰ থাপা পিতাৰ নাম: উম্বৰ সিং থাপা ঘৰ নং : 12 বয়স : 72 লিঙ্গ : পুৰুষ	HXX2035098 ফটো উপলব্ধ	120 নাম : গংগা মায়ী থাপা স্বামীৰ নাম: ইন্দ্ৰ বাহাদুৰ থাপা ঘৰ নং : 12 বয়স : 72 লিঙ্গ : মহিলা	HXX2035101 ফটো উপলব্ধ



# 121 নাম : শকন্তলা থাপা পিতাৰ নাম : ইন্দ্ৰ বা : থাপা ঘৰ নং : ১২ গ বয়স : 59 লিঙ্গ : মহিলা	HXX2035134 ফটো উপলব্ধ	# 122 নাম : কুমাৰ থাপা পিতাৰ নাম : ইন্দ্ৰ বাহাদুৰ থাপা ঘৰ নং : ১২ ঘ বয়স : 52 লিঙ্গ : পুৰুষ	HXX2035112 ফটো উপলব্ধ	# 123 নাম : কেশপ থাপা পিতাৰ নাম : ইন্দ্ৰ বাহাদুৰ থাপা ঘৰ নং : ১২ গ বয়স : 49 লিঙ্গ : পুৰুষ	HXX2035178 ফটো উপলব্ধ
# 124 নাম : ৰাজ কুমাৰ থাপা পিতাৰ নাম : ইন্দ্ৰ বাহাদুৰ থাপা ঘৰ নং : ১২ বয়স : 47 লিঙ্গ : পুৰুষ	HXX2035145 ফটো উপলব্ধ	# 125 নাম : মিনা থাপা স্বামীৰ নাম : কুমাৰ থাপা ঘৰ নং : ১২ ঘ বয়স : 43 লিঙ্গ : মহিলা	HXX2035123 ফটো উপলব্ধ	# 126 নাম : মণিকা ছেত্ৰী স্বামীৰ নাম : ৰাজ কুমাৰ ছেত্ৰী ঘৰ নং : ১২ জ বয়স : 39 লিঙ্গ : মহিলা	HXX2035156 ফটো উপলব্ধ
# 127 নাম : কৰ্ণ বা ৰানা পিতাৰ নাম : বালু বাহাদুৰ ৰাণা ঘৰ নং : ১২ চ বয়স : 37 লিঙ্গ : পুৰুষ	HXX2035190 ফটো উপলব্ধ	# 128 নাম : ওম মায়া ৰাণা স্বামীৰ নাম : পদম বাহাদুৰ ৰাণা ঘৰ নং : ১২ চ বয়স : 36 লিঙ্গ : মহিলা	HXX0496075 ফটো উপলব্ধ	# 129 নাম : টংক মায়া থাপা পিতাৰ নাম : ইন্দ্ৰ বা ঘৰ নং : ১২ চ বয়স : 35 লিঙ্গ : মহিলা	HXX2035189 ফটো উপলব্ধ
# 130 নাম : পদম বাহাদুৰ ৰানা পিতাৰ নাম : বল বাহাদুৰ ৰানা ঘৰ নং : ১২ চ বয়স : 34 লিঙ্গ : পুৰুষ	HXX0171702 ফটো উপলব্ধ	# 131 নাম : ৰাজেশ তামাং পিতাৰ নাম : মংগল সিং তামাং ঘৰ নং : ১২ ক বয়স : 31 লিঙ্গ : পুৰুষ	HXX0167551 ফটো উপলব্ধ	# 132 নাম : ৰাজ কুমাৰ ছেত্ৰী পিতাৰ নাম : লাল বাহাদুৰ ছেত্ৰী ঘৰ নং : ১২ ক বয়স : 31 লিঙ্গ : পুৰুষ	HXX0323618 ফটো উপলব্ধ
# 133 নাম : শংকৰ থাপা পিতাৰ নাম : কুমাৰ থাপা ঘৰ নং : ১৩০ বয়স : 25 লিঙ্গ : পুৰুষ	HXX1221118 ফটো উপলব্ধ	# 134 নাম : মনিষা থাপা পিতাৰ নাম : কেশৰ থাপা ঘৰ নং : ১৩১ বয়স : 24 লিঙ্গ : মহিলা	HXX1215169 ফটো উপলব্ধ	# 135 নাম : হেম কুমাৰ থাপা পিতাৰ নাম : কুমাৰ থাপা ঘৰ নং : ১৩০ বয়স : 23 লিঙ্গ : পুৰুষ	HXX1363852 ফটো উপলব্ধ
# 136 নাম : ৰহিত থাপা পিতাৰ নাম : ৰাজ কুমাৰ থাপা ঘৰ নং : 12 বয়স : 20 লিঙ্গ : পুৰুষ	PSO0017632 ফটো উপলব্ধ	# 137 নাম : তিল মায়া থাপা পিতাৰ নাম : ৰাজ কুমাৰ থাপা ঘৰ নং : 12 বয়স : 20 লিঙ্গ : মহিলা	PSO0036343 ফটো উপলব্ধ	# 138 নাম : ভীম বাহাদুৰ তামাং পিতাৰ নাম : ৰাজমান তামাং ঘৰ নং : 12 ক বয়স : 84 লিঙ্গ : পুৰুষ	HXX0614032 ফটো উপলব্ধ
# 139 নাম : কিৰন তামাং পিতাৰ নাম : ভীম বাহাদুৰ তামাং ঘৰ নং : 12 ক বয়স : 43 লিঙ্গ : পুৰুষ	HXX1890094 ফটো উপলব্ধ	# 140 নাম : চান মায়া তামাং স্বামীৰ নাম : কিৰন তামাং ঘৰ নং : 12 ক বয়স : 36 লিঙ্গ : মহিলা	HXX1890102 ফটো উপলব্ধ	# 141 নাম : দুৰ্গা মায়া তামাং স্বামীৰ নাম : ভীম বাহাদুৰ তামাং ঘৰ নং : 12 খ বয়স : 67 লিঙ্গ : মহিলা	HXX0614073 ফটো উপলব্ধ
# 142 নাম : খীনা মগৰ স্বামীৰ নাম : খেম বাহাদুৰ মগৰ ঘৰ নং : ১৩ বয়স : 50 লিঙ্গ : মহিলা	HXX0562330 ফটো উপলব্ধ	# 143 নাম : অনিতা তামাং থাপা স্বামীৰ নাম : দিল কুমাৰ থাপা ঘৰ নং : 13 বয়স : 33 লিঙ্গ : মহিলা	PSO0010033 ফটো উপলব্ধ	# 144 নাম : দিল কুমাৰ থাপা পিতাৰ নাম : শাম বাহাদুৰ থাপা ঘৰ নং : ১৩ বয়স : 32 লিঙ্গ : পুৰুষ	HXX2041421 ফটো উপলব্ধ
# 145 নাম : অজয় তামাং পিতাৰ নাম : বীৰ বাহাদুৰ তামাং ঘৰ নং : 13 বয়স : 30 লিঙ্গ : পুৰুষ	HXX1132851 ফটো উপলব্ধ	# 146 নাম : মনোজ থাপা পিতাৰ নাম : গোকুল থাপা ঘৰ নং : 13 বয়স : 29 লিঙ্গ : পুৰুষ	HXX1144450 ফটো উপলব্ধ	# 147 নাম : শিমা দেৱী থাপা পিতাৰ নাম : খেম বাহাদুৰ থাপা ঘৰ নং : ১৩ বয়স : 23 লিঙ্গ : মহিলা	HXX1462514 ফটো উপলব্ধ
# 148 নাম : ৰাজেন থাপা পিতাৰ নাম : নৰ বাহাদুৰ থাপা ঘৰ নং : ১৩গ বয়স : 29 লিঙ্গ : পুৰুষ	HXX0429944 ফটো উপলব্ধ	# 149 নাম : মন মায়া থাপা পিতাৰ নাম : নৰ বাহাদুৰ থাপা ঘৰ নং : 13গ বয়স : 20 লিঙ্গ : মহিলা	PSO0000612 ফটো উপলব্ধ	# 150 নাম : জ্যোতি থাপা পিতাৰ নাম : শ্যাম বাহাদুৰ থাপা ঘৰ নং : ১৩ খ বয়স : 25 লিঙ্গ : মহিলা	HXX1708411 ফটো উপলব্ধ



151 নাম : জমুনা থাপা পিতাৰ নাম: শ্যাম বাহাদুৰ থাপা ঘৰ নং : 13 খ বয়স : 23 লিঙ্গ : মহিলা	HXX1713916 ফটো উপলব্ধ	152 নাম : গংগা মায়ী থাপা পিতাৰ নাম: শ্যাম বাহাদুৰ থাপা ঘৰ নং : 13 খ বয়স : 23 লিঙ্গ : মহিলা	HXX1713924 ফটো উপলব্ধ	153 নাম : শ্যাম বাহাদুৰ থাপা পিতাৰ নাম: বাৰ্ধজ থাপা ঘৰ নং : 13 খ বয়স : 63 লিঙ্গ : পুৰুষ	HXX2035236 ফটো উপলব্ধ
154 নাম : ধন মায়ী থাপা স্বামীৰ নাম: শ্যাম বাহাদুৰ থাপা ঘৰ নং : 13 খ বয়স : 62 লিঙ্গ : মহিলা	HXX2035247 ফটো উপলব্ধ	155 নাম : খেম বাহাদুৰ থাপা পিতাৰ নাম: বাৰ্ধজ থাপা ঘৰ নং : 13 খ বয়স : 57 লিঙ্গ : পুৰুষ	HXX2035225 ফটো উপলব্ধ	156 নাম : মিনাকুমাৰী থাপা স্বামীৰ নাম: নৰ বাঃ থাপা ঘৰ নং : 13 খ বয়স : 56 লিঙ্গ : মহিলা	HXX2035269 ফটো উপলব্ধ
157 নাম : নৰ বাহাদুৰ থাপা পিতাৰ নাম: বাৰ্ধজ থাপা ঘৰ নং : 13 খ বয়স : 56 লিঙ্গ : পুৰুষ	HXX2035258 ফটো উপলব্ধ	158 নাম : সোম বাঃ থাপা পিতাৰ নাম: বাৰ্ধজ থাপা ঘৰ নং : 13 খ বয়স : 45 লিঙ্গ : পুৰুষ	HXX2035270 ফটো উপলব্ধ	159 নাম : ভাগীমায়ী থাপা স্বামীৰ নাম: ধন বাঃ থাপা ঘৰ নং : 13 খ বয়স : 65 লিঙ্গ : মহিলা	HXX2035305 ফটো উপলব্ধ
160 নাম : প্ৰেম কুমাৰ ৰাই পিতাৰ নাম: ৰণ বাহাদুৰ ৰাই ঘৰ নং : 18 ক বয়স : 65 লিঙ্গ : পুৰুষ	HXX0167544 ফটো উপলব্ধ	S 161 নাম : ভীম কুমাৰী ৰাই স্বামীৰ নাম: প্ৰেম কুমাৰ ৰাই ঘৰ নং : 18 ক বয়স : 61 লিঙ্গ : মহিলা	HXX0167502 ফটো উপলব্ধ	162 নাম : বুক্ৰিনী থাপা পিতাৰ নাম: ধন বাঃ থাপা ঘৰ নং : 18 বয়স : 45 লিঙ্গ : মহিলা	HXX2035338 ফটো উপলব্ধ
163 নাম : প্ৰেম বাহাদুৰ থাপা পিতাৰ নাম: ধন বাহাদুৰ থাপা ঘৰ নং : 18 বয়স : 45 লিঙ্গ : পুৰুষ	HXX2035316 ফটো উপলব্ধ	164 নাম : দুৰ্গা মায়ী থাপা স্বামীৰ নাম: প্ৰেম বাহাদুৰ থাপা ঘৰ নং : 18 বয়স : 40 লিঙ্গ : মহিলা	HXX2035327 ফটো উপলব্ধ	165 নাম : দল বাহাদুৰ থাপা মাতৃৰ নাম: ধনবাহাদুৰ থাপা ঘৰ নং : 18 বয়স : 36 লিঙ্গ : পুৰুষ	HXX2035349 ফটো উপলব্ধ
166 নাম : মনমায়ী থাপা পিতাৰ নাম: ধন বাহাদুৰ থাপা ঘৰ নং : 18 বয়স : 36 লিঙ্গ : মহিলা	HXX1514512 ফটো উপলব্ধ	167 নাম : শিৱ সোনাৰ পিতাৰ নাম: হোকো ঘৰ নং : 14 বয়স : 35 লিঙ্গ : পুৰুষ	PSO0082966 ফটো উপলব্ধ	168 নাম : কল্পনা থাপা স্বামীৰ নাম: দল বা থাপা ঘৰ নং : 18 বয়স : 33 লিঙ্গ : মহিলা	HXX2041705 ফটো উপলব্ধ
169 নাম : বিমল থাপা পিতাৰ নাম: প্ৰেম বাহাদুৰ থাপা ঘৰ নং : 18 বয়স : 24 লিঙ্গ : পুৰুষ	HXX0557165 ফটো উপলব্ধ	170 নাম : হৰকা বাহাদুৰ বিশ্বকৰ্মা পিতাৰ নাম: লেট অবিদল বাহাদুৰ বিশ্বকৰ্মা ঘৰ নং : 18 গ বয়স : 66 লিঙ্গ : পুৰুষ	HXX0288753 ফটো উপলব্ধ	171 নাম : মায়ী সোনাৰ স্বামীৰ নাম: শিৱ সোনাৰ ঘৰ নং : 14 গ বয়স : 33 লিঙ্গ : মহিলা	HXX1885904 ফটো উপলব্ধ
172 নাম : বিজয় সোনাৰ পিতাৰ নাম: হৰকা বাহাদুৰ সোনাৰ ঘৰ নং : 14 গ বয়স : 28 লিঙ্গ : পুৰুষ	HXX1433259 ফটো উপলব্ধ	173 নাম : নৰমায়ী থাপা স্বামীৰ নাম: ডম্বৰ সিং থাপা ঘৰ নং : 15 বয়স : 70 লিঙ্গ : মহিলা	HXX2035361 ফটো উপলব্ধ	174 নাম : ৰুকমান থাপা পিতাৰ নাম: ডম্বৰ সিং থাপা ঘৰ নং : 15 বয়স : 56 লিঙ্গ : পুৰুষ	HXX2035372 ফটো উপলব্ধ
175 নাম : নৰমায়ী থাপা স্বামীৰ নাম: ৰুকমান থাপা ঘৰ নং : 15 বয়স : 56 লিঙ্গ : মহিলা	HXX2035383 ফটো উপলব্ধ	176 নাম : দিলিপ কুমাৰ থাপা পিতাৰ নাম: ডম্বৰ সিং থাপা ঘৰ নং : 15 বয়স : 41 লিঙ্গ : পুৰুষ	HXX2035394 ফটো উপলব্ধ	177 নাম : মায়ী থাপা স্বামীৰ নাম: দিলিপ কুমাৰ ঘৰ নং : 15 বয়স : 39 লিঙ্গ : মহিলা	HXX2035407 ফটো উপলব্ধ
178 নাম : মীনা ছেত্ৰী থাপা স্বামীৰ নাম: আম বাহাদুৰ থাপা ঘৰ নং : 15 বয়স : 25 লিঙ্গ : মহিলা	HXX1201938 ফটো উপলব্ধ	179 নাম : দুৰ্গা থাপা পিতাৰ নাম: ৰুকমন থাপা ঘৰ নং : 15 বয়স : 25 লিঙ্গ : পুৰুষ	HXX1458348 ফটো উপলব্ধ	180 নাম : বিনা থাপা পিতাৰ নাম: ৰুকমন থাপা ঘৰ নং : 15 বয়স : 23 লিঙ্গ : মহিলা	HXX0558403 ফটো উপলব্ধ



181 নাম : এম কুমাৰ থাপা পিতাৰ নাম: বকমান থাপা ঘৰ নং : ১৫ক বয়স : 26 লিঙ্গ : পুৰুষ	HXX0430827 ফটো উপলব্ধ	182 নাম : পূৰ্ণিমা থাপা স্বামীৰ নাম: বমেশ থাপা ঘৰ নং : ১৬ বয়স : 46 লিঙ্গ : মহিলা	HXX1343235 ফটো উপলব্ধ	183 নাম : পূৰ্ণিমা থাপা স্বামীৰ নাম: বমেশ থাপা ঘৰ নং : ১৬ বয়স : 32 লিঙ্গ : মহিলা	HXX1343649 ফটো উপলব্ধ
184 নাম : কুমাৰ থাপা পিতাৰ নাম: বমেশ থাপা ঘৰ নং : ১৬ বয়স : 29 লিঙ্গ : পুৰুষ	HXX1343227 ফটো উপলব্ধ	185 নাম : বাজু থাপা পিতাৰ নাম: বমেশ থাপা ঘৰ নং : ১৬ বয়স : 27 লিঙ্গ : পুৰুষ	HXX1333681 ফটো উপলব্ধ	# 186 নাম : গংগা লামা পিতাৰ নাম: চান্নি লামা ঘৰ নং : 16ক বয়স : 72 লিঙ্গ : পুৰুষ	HXX1339381 ফটো উপলব্ধ
187 নাম : বিন্দু লামা স্বামীৰ নাম: গংগা লামা ঘৰ নং : 16 ক বয়স : 67 লিঙ্গ : মহিলা	PSO0080960 ফটো উপলব্ধ	188 নাম : মীনা লামা স্বামীৰ নাম: যাদিম লামা ঘৰ নং : 16 ক বয়স : 44 লিঙ্গ : মহিলা	PSO0080952 ফটো উপলব্ধ	189 নাম : সুমিত্ৰা লামা স্বামীৰ নাম: কৃষ্ণা লামা ঘৰ নং : 16 ক বয়স : 26 লিঙ্গ : মহিলা	PSO0081364 ফটো উপলব্ধ
190 নাম : লকপা লামা পিতাৰ নাম: গংগা লামা ঘৰ নং : 16 ক বয়স : 19 লিঙ্গ : পুৰুষ	PSO0123539 ফটো উপলব্ধ	191 নাম : দৰ্জা লামা পিতাৰ নাম: গংগা লামা ঘৰ নং : 16 ক বয়স : 36 লিঙ্গ : পুৰুষ	HXX1456110 ফটো উপলব্ধ	192 নাম : কৃষ্ণা লামা পিতাৰ নাম: গংগা লামা ঘৰ নং : 16 ক বয়স : 27 লিঙ্গ : পুৰুষ	HXX0546507 ফটো উপলব্ধ
193 নাম : ভবেন্দু লিম্বু পিতাৰ নাম: গজৰাজ লিম্বু ঘৰ নং : ১৭ বয়স : 78 লিঙ্গ : পুৰুষ	HXX1218668 ফটো উপলব্ধ	194 নাম : মতি বাঃ কাৰ্কী পিতাৰ নাম: ভক্ত বাঃ কাৰ্কী ঘৰ নং : ১৭ বয়স : 66 লিঙ্গ : পুৰুষ	HXX2035474 ফটো উপলব্ধ	E 195 নাম : গীতাদেৱী কাৰ্কী স্বামীৰ নাম: মতি বাঃ কাৰ্কী ঘৰ নং : ১৭ বয়স : 66 লিঙ্গ : মহিলা	HXX2035485 ফটো উপলব্ধ
196 নাম : ভীম লিম্বু পিতাৰ নাম: দক্ষিণ বাহাদুৰ লিম্বু ঘৰ নং : ১৭ক বয়স : 51 লিঙ্গ : পুৰুষ	HXX0167494 ফটো উপলব্ধ	197 নাম : বিকাশ কাৰ্কী পিতাৰ নাম: মতী বাহাদুৰ কাৰ্কী ঘৰ নং : ১৭ বয়স : 32 লিঙ্গ : পুৰুষ	HXX0505511 ফটো উপলব্ধ	198 নাম : সুভাষ লিম্বু পিতাৰ নাম: চন্দ্ৰ বাঃ লিম্বু ঘৰ নং : ১৭ ক বয়স : 39 লিঙ্গ : পুৰুষ	HXX0625160 ফটো উপলব্ধ
199 নাম : নিচা লিম্বু স্বামীৰ নাম: সুভাচ লিম্বু ঘৰ নং : ১৭ ক বয়স : 35 লিঙ্গ : মহিলা	HXX1224104 ফটো উপলব্ধ	E 200 নাম : বিষ্ণু কুমাৰী লিম্বু স্বামীৰ নাম: দল বাঃ লিম্বু ঘৰ নং : ১৮ বয়স : 66 লিঙ্গ : মহিলা	HXX2035509 ফটো উপলব্ধ	201 নাম : দিল মায়া লিম্বু তমান পিতাৰ নাম: যশ বাহাদুৰ তমাং ঘৰ নং : ১৮ বয়স : 47 লিঙ্গ : মহিলা	HXX2035532 ফটো উপলব্ধ
202 নাম : বিষ্ণুমায়া লিম্বু স্বামীৰ নাম: দেৱী বাঃ লিম্বু ঘৰ নং : ১৮ বয়স : 42 লিঙ্গ : মহিলা	HXX2035521 ফটো উপলব্ধ	203 নাম : কৃষ্ণ বাহাদুৰ থাপা মাতৃৰ নাম: ভাগীমায়া থাপা ঘৰ নং : ১৮ বয়স : 29 লিঙ্গ : পুৰুষ	HXX1757717 ফটো উপলব্ধ	204 নাম : প্ৰেম বাহাদুৰ তমাং পিতাৰ নাম: যশ বাহাদুৰ তমাং ঘৰ নং : 18 বয়স : 26 লিঙ্গ : পুৰুষ	PSO0131714 ফটো উপলব্ধ
205 নাম : সুনিতা ছেত্ৰী পিতাৰ নাম: ৰাম চয় ঘৰ নং : ১৮ বয়স : 24 লিঙ্গ : মহিলা	HXX1333673 ফটো উপলব্ধ	206 নাম : বাসন্তী লিম্বু পিতাৰ নাম: দেৱী বাহাদুৰ লিম্বু ঘৰ নং : 18 বয়স : 19 লিঙ্গ : মহিলা	PSO0108829 ফটো উপলব্ধ	207 নাম : মালাৰাম থাপা পিতাৰ নাম: মোহন লাল থাপা ঘৰ নং : ১৯ বয়স : 86 লিঙ্গ : পুৰুষ	HXX2035543 ফটো উপলব্ধ
208 নাম : বীৰমায়া থাপা স্বামীৰ নাম: মলাৰাম থাপা ঘৰ নং : ১৯ বয়স : 76 লিঙ্গ : মহিলা	HXX2035554 ফটো উপলব্ধ	209 নাম : ধাৰা তমাং পিতাৰ নাম: নিমা তমাং ঘৰ নং : ১৯ক বয়স : 56 লিঙ্গ : পুৰুষ	HXX0167312 ফটো উপলব্ধ	210 নাম : সোন মায়া তমাং স্বামীৰ নাম: সঞ্জিত তমাং ঘৰ নং : 19 বয়স : 48 লিঙ্গ : মহিলা	PSO0029256 ফটো উপলব্ধ



211	HXX1433242	নাম : ভীম বাহাদুৰ ৰাণা পিতাৰ নাম: প্ৰতিমান ৰাণা ঘৰ নং : ১৯ বয়স : 47 লিঙ্গ : পুৰুষ	ফটো উপলব্ধ	212	HXX2035587	নাম : ডম্বৰ বাঃ থাপা পিতাৰ নাম: মালাৰাম থাপা ঘৰ নং : ১৯ বয়স : 46 লিঙ্গ : পুৰুষ	ফটো উপলব্ধ	213	HXX2035576	নাম : কমলা থাপা পিতাৰ নাম: মলা ৰাম থাপা ঘৰ নং : ১৯ বয়স : 44 লিঙ্গ : মহিলা	ফটো উপলব্ধ
214	PSO0029371	নাম : মায়া তামাং স্বামীৰ নাম: কুমাৰ তামাং ঘৰ নং : 19 বয়স : 43 লিঙ্গ : মহিলা	ফটো উপলব্ধ	215	PSO0029488	নাম : কুমাৰ তামাং পিতাৰ নাম: সোন বাহাদুৰ তামাং ঘৰ নং : 19 বয়স : 42 লিঙ্গ : পুৰুষ	ফটো উপলব্ধ	216	HXX2035598	নাম : সুভাষ থাপা পিতাৰ নাম: মালাৰাম থাপা ঘৰ নং : ১৯ বয়স : 41 লিঙ্গ : পুৰুষ	ফটো উপলব্ধ
217	HXX2035612	নাম : ধন বাঃ থাপা পিতাৰ নাম: মালাৰাম থাপা ঘৰ নং : ১৯ বয়স : 37 লিঙ্গ : পুৰুষ	ফটো উপলব্ধ	218	PSO0029355	নাম : দৰ্জি তামাং পিতাৰ নাম: চন্দ্ৰ বাহাদুৰ তামাং ঘৰ নং : 19 বয়স : 29 লিঙ্গ : পুৰুষ	ফটো উপলব্ধ	219	HXX1127323	নাম : নৰ বাহাদুৰ থাপা পিতাৰ নাম: মৌলাৰাম থাপা ঘৰ নং : 19 বয়স : 27 লিঙ্গ : পুৰুষ	ফটো উপলব্ধ
220	PSO0055574	নাম : চুন মায়া তামাং পিতাৰ নাম: চানু তামাং ঘৰ নং : 19 বয়স : 27 লিঙ্গ : মহিলা	ফটো উপলব্ধ	221	PSO0029207	নাম : দেবেন তামাং পিতাৰ নাম: ধাৰা তামাং ঘৰ নং : 19ক বয়স : 36 লিঙ্গ : পুৰুষ	ফটো উপলব্ধ	222	HXX1856483	নাম : সুন মায়া তামাং স্বামীৰ নাম: দাৰা তামাং ঘৰ নং : 19 ক বয়স : 48 লিঙ্গ : মহিলা	ফটো উপলব্ধ
E 223	HXX2042026	নাম : চুক বাঃ লিম্বু পিতাৰ নাম: মেঞ্জিৎ লিম্বু ঘৰ নং : 49 বয়স : 49 লিঙ্গ : পুৰুষ	ফটো উপলব্ধ	224	HXX2035634	নাম : মেঘৰাজ লিম্বু পিতাৰ নাম: আজাই বাহাদুৰ লিম্বু ঘৰ নং : ২০ বয়স : 47 লিঙ্গ : পুৰুষ	ফটো উপলব্ধ	225	HXX2035645	নাম : খিনামায়া লিম্বু স্বামীৰ নাম: মেঘৰাজ লিম্বু ঘৰ নং : ২০ বয়স : 45 লিঙ্গ : মহিলা	ফটো উপলব্ধ
226	HXX2035656	নাম : ৰাম লিম্বু পিতাৰ নাম: অজন্ড লিম্বু ঘৰ নং : ২০ বয়স : 43 লিঙ্গ : পুৰুষ	ফটো উপলব্ধ	227	HXX0429423	নাম : অঞ্জলি লিম্বু পিতাৰ নাম: মেঘৰাজ লিম্বু ঘৰ নং : ২০ বয়স : 26 লিঙ্গ : মহিলা	ফটো উপলব্ধ	228	HXX1194463	নাম : বিকাশ লিম্বু পিতাৰ নাম: মেঘৰাজ লিম্বু ঘৰ নং : ২০ বয়স : 23 লিঙ্গ : পুৰুষ	ফটো উপলব্ধ
229	HXX1877059	নাম : সঞ্জনা লিম্বু পিতাৰ নাম: মেঘ ৰাজ লিম্বু ঘৰ নং : 20 বয়স : 21 লিঙ্গ : মহিলা	ফটো উপলব্ধ	230	PSO0131110	নাম : চন্দ্ৰবীৰ লিম্বু পিতাৰ নাম: মেঘৰাজ লিম্বু ঘৰ নং : 20 বয়স : 19 লিঙ্গ : পুৰুষ	ফটো উপলব্ধ	231	HXX0605089	নাম : মিনা দাস.কিষণ স্বামীৰ নাম: ৰামলাল কিষণ ঘৰ নং : ২০ খ বয়স : 45 লিঙ্গ : মহিলা	ফটো উপলব্ধ
232	HXX0605071	নাম : মমতা কেচন পিতাৰ নাম: ৰামলাল কেচন ঘৰ নং : ২০ খ বয়স : 24 লিঙ্গ : মহিলা	ফটো উপলব্ধ	233	HXX1863273	নাম : আৰ্তি কিষণ পিতাৰ নাম: ৰামলাল কিষণ ঘৰ নং : 20 খ বয়স : 21 লিঙ্গ : মহিলা	ফটো উপলব্ধ	234	HXX0444646	নাম : নন্দ কুমাৰ লিম্বু পিতাৰ নাম: দাখন বাহাদুৰ লিম্বু ঘৰ নং : 20 ক বয়স : 57 লিঙ্গ : পুৰুষ	ফটো উপলব্ধ
235	HXX0557181	নাম : আইতাৰাজ লিম্বু পিতাৰ নাম: মন্থথ লিম্বু ঘৰ নং : ২১ বয়স : 52 লিঙ্গ : পুৰুষ	ফটো উপলব্ধ	236	HXX2035689	নাম : সাবিত্ৰী লিম্বু পিতাৰ নাম: আইতাৰাজ ঘৰ নং : ২১ বয়স : 51 লিঙ্গ : মহিলা	ফটো উপলব্ধ	237	HXX1757762	নাম : ৰিনা লিম্বু স্বামীৰ নাম: চুক বাহাদুৰ লিম্বু ঘৰ নং : ২১ বয়স : 42 লিঙ্গ : মহিলা	ফটো উপলব্ধ
# 238	HXX0262378	নাম : সুৰেচ লিম্বু মাতৃৰ নাম: এতৰাজ লিম্বু ঘৰ নং : ২১ বয়স : 32 লিঙ্গ : পুৰুষ	ফটো উপলব্ধ	239	HXX0263137	নাম : অবিচাই লিম্বু মাতৃৰ নাম: সাবিত্ৰী লিম্বু ঘৰ নং : ২১ বয়স : 27 লিঙ্গ : পুৰুষ	ফটো উপলব্ধ	240	HXX1214386	নাম : অৰ্জুন লিম্বু পিতাৰ নাম: সাবিত্ৰী লিম্বু ঘৰ নং : 21 বয়স : 25 লিঙ্গ : পুৰুষ	ফটো উপলব্ধ



241 নাম : শ্যাম বাহাদুৰ তামাং পিতাৰ নাম: খৰক বাহাদুৰ তামাং ঘৰ নং : 22 বয়স : 63 লিঙ্গ : পুৰুষ	HXX0005912 ফটো উপলব্ধ	242 নাম : গোপী কৃষ্ণ শৰ্মা পিতাৰ নাম: পদম লাল শৰ্মা ঘৰ নং : 22 বয়স : 57 লিঙ্গ : পুৰুষ	HXX0165670 ফটো উপলব্ধ	243 নাম : দুৰ্গা দেবি শৰ্মা স্বামীৰ নাম: গোপীকৃষ্ণ শৰ্মা ঘৰ নং : 22 বয়স : 55 লিঙ্গ : মহিলা	HXX0169813 ফটো উপলব্ধ
244 নাম : ধন মায়া তামাং স্বামীৰ নাম: শ্যাম বাহাদুৰ তামাং ঘৰ নং : 22 বয়স : 55 লিঙ্গ : মহিলা	HXX0005913 ফটো উপলব্ধ	245 নাম : কমল শিৱকটা পিতাৰ নাম: জয়নাৰায়ন শিৱকটা ঘৰ নং : 22 বয়স : 54 লিঙ্গ : পুৰুষ	HXX1737865 ফটো উপলব্ধ	246 নাম : বিশাল শৰ্মা পিতাৰ নাম: গোপী কৃষ্ণ শৰ্মা ঘৰ নং : 22 বয়স : 30 লিঙ্গ : পুৰুষ	HXX0290502 ফটো উপলব্ধ
247 নাম : ঔমনাথ শৰ্মা পিতাৰ নাম: গোপী কৃষ্ণ শৰ্মা ঘৰ নং : 22 বয়স : 26 লিঙ্গ : পুৰুষ	HXX0290544 ফটো উপলব্ধ	248 নাম : সিমা ছেত্ৰী শৰ্মা স্বামীৰ নাম: ঔমনাথ শৰ্মা ঘৰ নং : 22 বয়স : 22 লিঙ্গ : মহিলা	HXX1695022 ফটো উপলব্ধ	249 নাম : ভক্ত মায়া প্ৰধান স্বামীৰ নাম: হৰি বাহাদুৰ প্ৰধান ঘৰ নং : 22 বয়স : 55 লিঙ্গ : মহিলা	HXX1881697 ফটো উপলব্ধ
250 নাম : চঞ্জো প্ৰধান পিতাৰ নাম: হৰি ভক্ত প্ৰধান ঘৰ নং : 22 বয়স : 42 লিঙ্গ : পুৰুষ	HXX1881705 ফটো উপলব্ধ	251 নাম : কুমাৰ প্ৰধান পিতাৰ নাম: হৰি প্ৰধান ঘৰ নং : 22 বয়স : 31 লিঙ্গ : পুৰুষ	HXX1881713 ফটো উপলব্ধ	252 নাম : বটু প্ৰধান পিতাৰ নাম: হৰি বাহাদুৰ প্ৰধান ঘৰ নং : 22 বয়স : 30 লিঙ্গ : পুৰুষ	HXX1881689 ফটো উপলব্ধ
253 নাম : কমলাদেবী লিঙ্গু পিতাৰ নাম: নৰ বাঃ লিঙ্গু ঘৰ নং : 23 বয়স : 41 লিঙ্গ : মহিলা	HXX2035725 ফটো উপলব্ধ	254 নাম : দাবা তামাং পিতাৰ নাম: টেক বাহাদুৰ তামাং ঘৰ নং : 23 বয়স : 39 লিঙ্গ : পুৰুষ	HXX2035747 ফটো উপলব্ধ	255 নাম : মনমায়া তামাং স্বামীৰ নাম: দাবা তামাং ঘৰ নং : 23 বয়স : 38 লিঙ্গ : মহিলা	HXX2035758 ফটো উপলব্ধ
# 256 নাম : মেহেৰমান লিঙ্গু পিতাৰ নাম: নৰ বাঃ লিঙ্গু ঘৰ নং : 23 বয়স : 38 লিঙ্গ : পুৰুষ	HXX2035736 ফটো উপলব্ধ	257 নাম : ফুল মায়া লিঙ্গু স্বামীৰ নাম: মেহেৰমান লিঙ্গু ঘৰ নং : 23 বয়স : 34 লিঙ্গ : মহিলা	HXX0170233 ফটো উপলব্ধ	258 নাম : বীৰ বাহাদুৰ লিঙ্গু পিতাৰ নাম: নৰ বাহাদুৰ লিঙ্গু ঘৰ নং : 23 বয়স : 31 লিঙ্গ : পুৰুষ	HXX2041512 ফটো উপলব্ধ
259 নাম : সিতা মায়া লিঙ্গু স্বামীৰ নাম: বুদ্ধিমান লিঙ্গু ঘৰ নং : 23 বয়স : 30 লিঙ্গ : মহিলা	HXX0631093 ফটো উপলব্ধ	260 নাম : শান্তি মায়া লিঙ্গু স্বামীৰ নাম: বীৰ বাহাদুৰ লিঙ্গু ঘৰ নং : 23 বয়স : 29 লিঙ্গ : মহিলা	HXX0428847 ফটো উপলব্ধ	# 261 নাম : মীনা কুমাৰী তামাং পিতাৰ নাম: দাবা তামাং ঘৰ নং : 23 বয়স : 23 লিঙ্গ : মহিলা	HXX1872118 ফটো উপলব্ধ
262 নাম : বিষ্ণুমায়া ৰায় স্বামীৰ নাম: বিষ্ণুকুমাৰ ৰায় ঘৰ নং : 28 বয়স : 76 লিঙ্গ : মহিলা	HXX2035769 ফটো উপলব্ধ	263 নাম : মন বাহাদুৰ লিঙ্গু পিতাৰ নাম: নৰ বীৰ লিঙ্গু ঘৰ নং : 28 বয়স : 57 লিঙ্গ : পুৰুষ	HXX0171710 ফটো উপলব্ধ	264 নাম : লেখ বাঃ ৰায় পিতাৰ নাম: বিষ্ণুকুমাৰ ৰায় ঘৰ নং : 28 বয়স : 48 লিঙ্গ : পুৰুষ	HXX2035770 ফটো উপলব্ধ
265 নাম : ৰামকুমাৰ ৰায় পিতাৰ নাম: বিষ্ণুকুমাৰ ৰায় ঘৰ নং : 28 বয়স : 46 লিঙ্গ : পুৰুষ	HXX2035792 ফটো উপলব্ধ	266 নাম : মীনা ৰাই স্বামীৰ নাম: বল বাহাদুৰ ৰাই ঘৰ নং : 28 বয়স : 46 লিঙ্গ : মহিলা	HXX2035827 ফটো উপলব্ধ	267 নাম : বল বাঃ ৰায় পিতাৰ নাম: বিষ্ণু কুমাৰ ৰায় ঘৰ নং : 28 বয়স : 44 লিঙ্গ : পুৰুষ	HXX2035816 ফটো উপলব্ধ
268 নাম : সৰস্বতী ৰায় স্বামীৰ নাম: ৰাম কুমাৰ ৰায় ঘৰ নং : 28 বয়স : 43 লিঙ্গ : মহিলা	HXX2035805 ফটো উপলব্ধ	269 নাম : বীৰ বাহাদুৰ ৰাই পিতাৰ নাম: বিষ্ণু কুমাৰ ৰাই ঘৰ নং : 28 বয়স : 34 লিঙ্গ : পুৰুষ	HXX2041363 ফটো উপলব্ধ	270 নাম : বীৰ বাহাদুৰ ৰাই পিতাৰ নাম: ৰাম কুমাৰ ৰাই ঘৰ নং : 24 বয়স : 33 লিঙ্গ : পুৰুষ	HXX1712785 ফটো উপলব্ধ



271 নাম : চন্দ্ৰ ব্যাঃ ৰায় পিতাৰ নাম: বিষ্ণু কুমাৰ ৰায় ঘৰ নং : ২৪ বয়স : 31 লিঙ্গ : পুৰুষ	HXX2041749 ফটো উপলব্ধ	272 নাম : অঞ্জু ৰায় স্বামীৰ নাম: চন্দ্ৰ বাঃ ৰায় ঘৰ নং : ২৪ বয়স : 31 লিঙ্গ : মহিলা	HXX0272229 ফটো উপলব্ধ	273 নাম : জুন ৰাই স্বামীৰ নাম: চন্দ্ৰ বাহাদুৰ ৰাই ঘৰ নং : 24 বয়স : 30 লিঙ্গ : মহিলা	PSO0112912 ফটো উপলব্ধ
274 নাম : মিনা ৰাই স্বামীৰ নাম: বাৰ বাহাদুৰ ৰাই ঘৰ নং : ২৪ বয়স : 28 লিঙ্গ : মহিলা	HXX0429209 ফটো উপলব্ধ	275 নাম : সোনিয়া ৰায় পিতাৰ নাম: ৰাম কুমাৰ ৰায় ঘৰ নং : 24 বয়স : 20 লিঙ্গ : মহিলা	PSO0111542 ফটো উপলব্ধ	276 নাম : শ্যাম ৰাই পিতাৰ নাম: ৰাম বাহাদুৰ ৰাই ঘৰ নং : 24 বয়স : 62 লিঙ্গ : পুৰুষ	HXX0643171 ফটো উপলব্ধ
277 নাম : ঝিলকে লিম্বু পিতাৰ নাম: মন বাহাদুৰ লিম্বু ঘৰ নং : ২৪ বয়স : 25 লিঙ্গ : পুৰুষ	HXX0429399 ফটো উপলব্ধ	278 নাম : মন বাহাদুৰ লিম্বু পিতাৰ নাম: গঙ্গী প্ৰসাদ লিম্বু ঘৰ নং : ২৪ বয়স : 46 লিঙ্গ : পুৰুষ	HXX1352681 ফটো উপলব্ধ	279 নাম : ৰমেশ ৰাই পিতাৰ নাম: জগাই বাহাদুৰ ৰাই ঘৰ নং : 24 বয়স : 43 লিঙ্গ : পুৰুষ	HXX0464834 ফটো উপলব্ধ
280 নাম : পদম বাহাদুৰ ৰাই পিতাৰ নাম: চন্দ্ৰ বাহাদুৰ ৰাই ঘৰ নং : ২৪ বয়স : 38 লিঙ্গ : পুৰুষ	HXX1352673 ফটো উপলব্ধ	281 নাম : সুরতি মায়া লিম্বু স্বামীৰ নাম: মিন কুমাৰ লিম্বু ঘৰ নং : ২৫ বয়স : 68 লিঙ্গ : মহিলা	HXX2035838 ফটো উপলব্ধ	282 নাম : ধনমায়া লিম্বু পিতাৰ নাম: মিন কুমাৰ লিম্বু ঘৰ নং : ২৫ বয়স : 59 লিঙ্গ : মহিলা	HXX2041885 ফটো উপলব্ধ
283 নাম : ইন্দ্ৰ বাহাদুৰ ৰাই পিতাৰ নাম: লালী বাহাদুৰ ৰাই ঘৰ নং : ২৫ বয়স : 52 লিঙ্গ : পুৰুষ	HXX1433358 ফটো উপলব্ধ	284 নাম : ৰামকুমাৰ লিম্বু পিতাৰ নাম: মিন বাঃ লিম্বু ঘৰ নং : ২৫ বয়স : 48 লিঙ্গ : পুৰুষ	HXX2035849 ফটো উপলব্ধ	285 নাম : দেবীমায়া লিম্বু স্বামীৰ নাম: ৰামকুমাৰ লিম্বু ঘৰ নং : ২৫ বয়স : 47 লিঙ্গ : মহিলা	HXX2035850 ফটো উপলব্ধ
286 নাম : পুনিমায়া লিম্বু পিতাৰ নাম: মিনু কুমাৰ লিম্বু ঘৰ নং : ২৫ বয়স : 46 লিঙ্গ : মহিলা	HXX2035861 ফটো উপলব্ধ	287 নাম : হেম কুমাৰ লিম্বু পিতাৰ নাম: ৰাম কুমাৰ লিম্বু ঘৰ নং : ২৫ বয়স : 26 লিঙ্গ : পুৰুষ	HXX1872100 ফটো উপলব্ধ	288 নাম : বিজয় লিম্বু পিতাৰ নাম: ৰাম কুমাৰ লিম্বু ঘৰ নং : ২৫ বয়স : 22 লিঙ্গ : পুৰুষ	HXX1745231 ফটো উপলব্ধ
289 নাম : সাগৰ ৰায় পিতাৰ নাম: ইন্দ্ৰ বাহাদুৰ ৰায় ঘৰ নং : 25 বয়স : 22 লিঙ্গ : পুৰুষ	PSO0077701 ফটো উপলব্ধ	290 নাম : বিশাল গগৈ পিতাৰ নাম: কমল গগৈ ঘৰ নং : 25 বয়স : 22 লিঙ্গ : পুৰুষ	PSO0112102 ফটো উপলব্ধ	291 নাম : পবিত্ৰমায়া লোহাৰ স্বামীৰ নাম: জীতমান লোহাৰ ঘৰ নং : ২৬ বয়স : 71 লিঙ্গ : মহিলা	HXX2035883 ফটো উপলব্ধ
292 নাম : মনমায়া লোহাৰ পিতাৰ নাম: ধলবীৰ লোহাৰ ঘৰ নং : ২৬ বয়স : 66 লিঙ্গ : মহিলা	HXX2042048 ফটো উপলব্ধ	293 নাম : পূৰ্ণ বাহাদুৰ লোহাৰ পিতাৰ নাম: বৃষ বাহাদুৰ লোহাৰ ঘৰ নং : ২৬ বয়স : 48 লিঙ্গ : পুৰুষ	HXX0276345 ফটো উপলব্ধ	294 নাম : আইত মায়া লোহাৰ পিতাৰ নাম: জীতমান লোহাৰ ঘৰ নং : ২৬ বয়স : 44 লিঙ্গ : মহিলা	HXX1245554 ফটো উপলব্ধ
295 নাম : তুলাৰাম লোহাৰ পিতাৰ নাম: বৃষ বাহাদুৰ লোহাৰ ঘৰ নং : ২৬ বয়স : 40 লিঙ্গ : পুৰুষ	HXX0276469 ফটো উপলব্ধ	296 নাম : গোপাল লোহাৰ পিতাৰ নাম: জীতমান লোহাৰ ঘৰ নং : ২৬ বয়স : 39 লিঙ্গ : পুৰুষ	HXX0171694 ফটো উপলব্ধ	297 নাম : ভীম বাহাদুৰ লোহাৰ পিতাৰ নাম: বৃষ বাহাদুৰ লোহাৰ ঘৰ নং : ২৬ বয়স : 33 লিঙ্গ : পুৰুষ	HXX0276659 ফটো উপলব্ধ
298 নাম : প্ৰেম বাহাদুৰ লোহাৰ পিতাৰ নাম: বৃষ বাহাদুৰ লোহাৰ ঘৰ নং : ২৬ বয়স : 32 লিঙ্গ : পুৰুষ	HXX0276725 ফটো উপলব্ধ	299 নাম : পূৰ্ণিমা লোহাৰ স্বামীৰ নাম: তুলাৰাম লোহাৰ ঘৰ নং : ২৬ বয়স : 32 লিঙ্গ : মহিলা	HXX1233006 ফটো উপলব্ধ	300 নাম : গনেশ ছেত্ৰী পিতাৰ নাম: কৃষ্ণ বাহাদুৰ ছেত্ৰী ঘৰ নং : ২৬ বয়স : 30 লিঙ্গ : পুৰুষ	HXX1334473 ফটো উপলব্ধ



301 নাম : সন্তোষ বিশ্বকৰ্মা পিতাৰ নাম: ভীকো বাহাদুৰ বিশ্বকৰ্মা ঘৰ নং : ২৬ বয়স : 30 লিঙ্গ : পুৰুষ	HXX1245570 ফটো উপলব্ধ	302 নাম : হৰ্ক বাঃ লোহাৰ পিতাৰ নাম: জীতমান লোহাৰ ঘৰ নং : ২৬ বয়স : 27 লিঙ্গ : পুৰুষ	HXX0277368 ফটো উপলব্ধ	303 নাম : ভক্ত বাহাদুৰ লোহাৰ পিতাৰ নাম: বৃষ বাহাদুৰ লোহাৰ ঘৰ নং : ২৬ বয়স : 27 লিঙ্গ : পুৰুষ	HXX0277335 ফটো উপলব্ধ
304 নাম : বগী বিশ্বকৰ্মা স্বামীৰ নাম: সন্তোষ বিশ্বকৰ্মা ঘৰ নং : ২৬ বয়স : 27 লিঙ্গ : মহিলা	HXX1462209 ফটো উপলব্ধ	305 নাম : সুনীল শৰ্মা পিতাৰ নাম: পুষ্পলাল শৰ্মা ঘৰ নং : 26 বয়স : 27 লিঙ্গ : পুৰুষ	HXX1312453 ফটো উপলব্ধ	306 নাম : প্ৰতাপ লিষু পিতাৰ নাম: বাৰ্ম কুমাৰ লিষু ঘৰ নং : 26 বয়স : 22 লিঙ্গ : পুৰুষ	HXX1759224 ফটো উপলব্ধ
307 নাম : মীণ বাহাদুৰ দৰ্জী পিতাৰ নাম: মন বাহাদুৰ দৰ্জী ঘৰ নং : 26ক বয়স : 70 লিঙ্গ : পুৰুষ	HXX0643015 ফটো উপলব্ধ	308 নাম : বিবি তামাং পিতাৰ নাম: মন বাঃ তামাং ঘৰ নং : 27 বয়স : 51 লিঙ্গ : পুৰুষ	HXX0278986 ফটো উপলব্ধ	309 নাম : অৰিনা তামাং স্বামীৰ নাম: নিংমা তামাং ঘৰ নং : ২৭ বয়স : 37 লিঙ্গ : মহিলা	HXX0595959 ফটো উপলব্ধ
310 নাম : নিংমা তামাং পিতাৰ নাম: মন বাহাদুৰ লামা তামাং ঘৰ নং : ২৭ বয়স : 36 লিঙ্গ : পুৰুষ	HXX0165860 ফটো উপলব্ধ	311 নাম : মিনা তামাং স্বামীৰ নাম: ভিম বাহাদুৰ তামাং ঘৰ নং : 27 বয়স : 31 লিঙ্গ : মহিলা	HXX1849322 ফটো উপলব্ধ	312 নাম : বাম বাহাদুৰ তামাং পিতাৰ নাম: ভক্ত বাহাদুৰ তামাং ঘৰ নং : 27 বয়স : 26 লিঙ্গ : পুৰুষ	HXX1744945 ফটো উপলব্ধ
313 নাম : অশোক কুমাৰ ছেত্ৰী পিতাৰ নাম: গমীনাং ছেত্ৰী ঘৰ নং : ২৭ বয়স : 25 লিঙ্গ : পুৰুষ	HXX0637454 ফটো উপলব্ধ	314 নাম : কবিতা মাৰাপাচে পিতাৰ নাম: লোক বাহাদুৰ মাৰাপাচে ঘৰ নং : 27 বয়স : 23 লিঙ্গ : মহিলা	HXX1888825 ফটো উপলব্ধ	315 নাম : মন লিষু পিতাৰ নাম: লেফিটনন্ট মহেন্দ্ৰ লিষু ঘৰ নং : 27 বয়স : 23 লিঙ্গ : মহিলা	PSO0089599 ফটো উপলব্ধ
316 নাম : শান্তি তামাং স্বামীৰ নাম: ফৰ্প তামাং ঘৰ নং : ২৭ ক বয়স : 46 লিঙ্গ : মহিলা	HXX1687011 ফটো উপলব্ধ	317 নাম : নৰ মায়া তামাং স্বামীৰ নাম: নৰ বাহাদুৰ তামাং ঘৰ নং : ২৭ক বয়স : 45 লিঙ্গ : মহিলা	HXX0630988 ফটো উপলব্ধ	318 নাম : বাম বাহাদুৰ তামাং পিতাৰ নাম: জীত বাহাদুৰ তামাং ঘৰ নং : ২৭ ক বয়স : 36 লিঙ্গ : পুৰুষ	HXX1729367 ফটো উপলব্ধ
319 নাম : বনু তামাং পিতাৰ নাম: গম্বিৰ তামাং ঘৰ নং : ২৭ ক বয়স : 33 লিঙ্গ : মহিলা	HXX1729359 ফটো উপলব্ধ	320 নাম : বিৰ্ষ বাহাদুৰ তামাং পিতাৰ নাম: ফৰ্প তামাং ঘৰ নং : ২৭ ক বয়স : 23 লিঙ্গ : পুৰুষ	HXX1684869 ফটো উপলব্ধ	321 নাম : শ্যাম বাহাদুৰ লামা পিতাৰ নাম: বাৰ্থা বাহাদুৰ লামা ঘৰ নং : 27 খ বয়স : 57 লিঙ্গ : পুৰুষ	HXX1881093 ফটো উপলব্ধ
322 নাম : মন মায়া তামাং স্বামীৰ নাম: শাম বাঃ তামাং ঘৰ নং : 27 খ বয়স : 53 লিঙ্গ : মহিলা	HXX1881085 ফটো উপলব্ধ	323 নাম : গোপাল তামাং পিতাৰ নাম: জিত বাহাদুৰ তামাং ঘৰ নং : ২৭ ক বয়স : 55 লিঙ্গ : পুৰুষ	HXX0624767 ফটো উপলব্ধ	324 নাম : নৰ বাঃ তামাং পিতাৰ নাম: মন বাঃ তামাং ঘৰ নং : ২৭ ক বয়স : 55 লিঙ্গ : পুৰুষ	HXX0595967 ফটো উপলব্ধ
325 নাম : ফ হুল মায়া তামাং স্বামীৰ নাম: গোপাল তামাং ঘৰ নং : ২৭ ক বয়স : 40 লিঙ্গ : মহিলা	HXX0624759 ফটো উপলব্ধ	326 নাম : টিকা মায়া লিষু স্বামীৰ নাম: বাম কুমাৰ লিষু ঘৰ নং : 28 বয়স : 53 লিঙ্গ : মহিলা	PSO0091660 ফটো উপলব্ধ	327 নাম : বাম কুমাৰ লিষু পিতাৰ নাম: নৰ বাৰ লিষু ঘৰ নং : ২৮ বয়স : 50 লিঙ্গ : পুৰুষ	HXX2041443 ফটো উপলব্ধ
328 নাম : আইতা বাণী লিষু স্বামীৰ নাম: সঞ্জীৱ কুমাৰ লিষু ঘৰ নং : 28 বয়স : 48 লিঙ্গ : মহিলা	HXX1634369 ফটো উপলব্ধ	329 নাম : সঞ্জীৱ কুমাৰ লিষু পিতাৰ নাম: নৰ বাৰ লিষু ঘৰ নং : ২৮ বয়স : 48 লিঙ্গ : পুৰুষ	HXX2041432 ফটো উপলব্ধ	E 330 নাম : কুমাৰী লিষু স্বামীৰ নাম: মন বাহাদুৰ লিষু ঘৰ নং : 28 বয়স : 47 লিঙ্গ : মহিলা	HXX1221720 ফটো উপলব্ধ



331 নাম : মন মায়া লিঙ্গু পিতাৰ নাম: মন বাহাদুৰ লিঙ্গু ঘৰ নং : ২৮ বয়স : 33 লিঙ্গ : মহিলা	HXX1221803 ফটো উপলব্ধ	332 নাম : চুনিতা লিঙ্গু পিতাৰ নাম: সঞ্জীৱ কুমাৰ লিঙ্গু ঘৰ নং : ২৮ বয়স : 32 লিঙ্গ : মহিলা	HXX0093765 ফটো উপলব্ধ	333 নাম : আশ বাহাদুৰ লিঙ্গু পিতাৰ নাম: সঞ্জীৱ কুমাৰ লিঙ্গু ঘৰ নং : ২৮ বয়স : 28 লিঙ্গ : পুৰুষ	HXX0429332 ফটো উপলব্ধ
334 নাম : সুমন লিঙ্গু পিতাৰ নাম: সঞ্জীৱ কুমাৰ লিঙ্গু ঘৰ নং : 28 বয়স : 27 লিঙ্গ : মহিলা	HXX1501329 ফটো উপলব্ধ	335 নাম : বান্ধনা লিঙ্গু স্বামীৰ নাম: বীৰেন্দ্ৰ লিঙ্গু ঘৰ নং : 28 বয়স : 25 লিঙ্গ : মহিলা	PSO0067850 ফটো উপলব্ধ	336 নাম : বিষ্ণু মায়া ছেত্ৰী স্বামীৰ নাম: লাল বাহাদুৰ ছেত্ৰী ঘৰ নং : 28 বয়স : 24 লিঙ্গ : মহিলা	HXX0567008 ফটো উপলব্ধ
337 নাম : খৰ্ক বাহাদুৰ ছেত্ৰী পিতাৰ নাম: কৰ্ণ বাহাদুৰ ছেত্ৰী ঘৰ নং : ২৮ বয়স : 24 লিঙ্গ : পুৰুষ	HXX1221068 ফটো উপলব্ধ	# 338 নাম : সোমৰাজ লিঙ্গু পিতাৰ নাম: প্ৰদীপ লিঙ্গু ঘৰ নং : ২৮ বয়স : 24 লিঙ্গ : পুৰুষ	HXX1215342 ফটো উপলব্ধ	339 নাম : মটু লিঙ্গু পিতাৰ নাম: মন বাহাদুৰ লিঙ্গু ঘৰ নং : ২৮ বয়স : 24 লিঙ্গ : পুৰুষ	HXX1246750 ফটো উপলব্ধ
340 নাম : সুনিতা লিঙ্গু পিতাৰ নাম: মহেন্দ্ৰ লিঙ্গু ঘৰ নং : 28 বয়স : 23 লিঙ্গ : মহিলা	HXX1126051 ফটো উপলব্ধ	341 নাম : কালু বাই পিতাৰ নাম: লেক বাহাদুৰ বাই ঘৰ নং : ২৮ বয়স : 23 লিঙ্গ : পুৰুষ	HXX1194349 ফটো উপলব্ধ	342 নাম : প্ৰদীপ লিঙ্গু পিতাৰ নাম: বাৰ্ম কুমাৰ লিঙ্গু ঘৰ নং : 28 বয়স : 23 লিঙ্গ : পুৰুষ	HXX1879402 ফটো উপলব্ধ
343 নাম : তেজু বাই লিঙ্গু স্বামীৰ নাম: আশ বাহাদুৰ বাই ঘৰ নং : ২৮ বয়স : 22 লিঙ্গ : মহিলা	HXX1531763 ফটো উপলব্ধ	# 344 নাম : সংগীতা লিঙ্গু স্বামীৰ নাম: মটু লিঙ্গু ঘৰ নং : 28 বয়স : 21 লিঙ্গ : মহিলা	PSO0134122 ফটো উপলব্ধ	345 নাম : বিশাল লিঙ্গু পিতাৰ নাম: মন বাহাদুৰ লিঙ্গু ঘৰ নং : 28 বয়স : 24 লিঙ্গ : পুৰুষ	HXX1592930 ফটো উপলব্ধ
346 নাম : মনি কুমাৰ লিঙ্গু পিতাৰ নাম: শুক বাহাদুৰ লিঙ্গু ঘৰ নং : 28 বয়স : 20 লিঙ্গ : পুৰুষ	PSO0101600 ফটো উপলব্ধ	347 নাম : পদম লিঙ্গু পিতাৰ নাম: নৌৰবীৰ লিঙ্গু ঘৰ নং : ২৮ বয়স : 66 লিঙ্গ : পুৰুষ	HXX2035930 ফটো উপলব্ধ	348 নাম : প্ৰদীপ লিঙ্গু পিতাৰ নাম: নৰ বাহাদুৰ লিঙ্গু ঘৰ নং : ২৮ বয়স : 50 লিঙ্গ : পুৰুষ	HXX2035985 ফটো উপলব্ধ
349 নাম : মন্দিৰা লিঙ্গু স্বামীৰ নাম: প্ৰদীপ লিঙ্গু ঘৰ নং : ২৮ বয়স : 48 লিঙ্গ : মহিলা	HXX2035996 ফটো উপলব্ধ	350 নাম : মন বাঃ লিঙ্গু পিতাৰ নাম: পদম বাঃ লিঙ্গু ঘৰ নং : ২৮ বয়স : 44 লিঙ্গ : পুৰুষ	HXX2035941 ফটো উপলব্ধ	E 351 নাম : মন কুমাৰ লিঙ্গু পিতাৰ নাম: নৰ বাঃ লিঙ্গু ঘৰ নং : ২৮ বয়স : 42 লিঙ্গ : পুৰুষ	HXX2036013 ফটো উপলব্ধ
E 352 নাম : আইটিৰাণী লিঙ্গু স্বামীৰ নাম: মন বাঃ লিঙ্গু ঘৰ নং : ২৮ বয়স : 41 লিঙ্গ : মহিলা	HXX2036024 ফটো উপলব্ধ	353 নাম : শুক বাহাদুৰ লিঙ্গু পিতাৰ নাম: পদম ব্ৰ লিঙ্গু ঘৰ নং : ২৮ বয়স : 40 লিঙ্গ : পুৰুষ	HXX2035963 ফটো উপলব্ধ	354 নাম : মোনামায়া লিঙ্গু স্বামীৰ নাম: চুক বাঃ লিঙ্গু ঘৰ নং : ২৮ বয়স : 39 লিঙ্গ : মহিলা	HXX2035974 ফটো উপলব্ধ
355 নাম : দিল বাঃ চোনাৰ পিতাৰ নাম: ডম্বৰ বাঃ চোনাৰ ঘৰ নং : ২৯ বয়স : 55 লিঙ্গ : পুৰুষ	HXX2036057 ফটো উপলব্ধ	356 নাম : কুমাৰ সোনাৰ পিতাৰ নাম: ডম্বৰ বাহাদুৰ সোনাৰ ঘৰ নং : ২৯ বয়স : 53 লিঙ্গ : পুৰুষ	HXX2036079 ফটো উপলব্ধ	357 নাম : লীলা মায়া সোনাৰ স্বামীৰ নাম: দিল বাঃ চোনাৰ ঘৰ নং : ২৯ বয়স : 48 লিঙ্গ : মহিলা	HXX2036068 ফটো উপলব্ধ
358 নাম : মন মায়া সোনাৰ স্বামীৰ নাম: বীৰ বাহাদুৰ সোনাৰ ঘৰ নং : ২৯ বয়স : 47 লিঙ্গ : মহিলা	HXX2036091 ফটো উপলব্ধ	359 নাম : আকাশ গুৰুং পিতাৰ নাম: ধন বাহাদুৰ গুৰুং ঘৰ নং : ২৯ বয়স : 29 লিঙ্গ : পুৰুষ	HXX0096297 ফটো উপলব্ধ	360 নাম : দিলিপ সোনাৰ পিতাৰ নাম: অশোক সোনাৰ ঘৰ নং : ২৯ বয়স : 26 লিঙ্গ : পুৰুষ	HXX0638452 ফটো উপলব্ধ



361 নাম : অশোক সোনাৰ পিতাৰ নাম: বাৰ বাহাদুৰ সোনাৰ ঘৰ নং : 29 বয়স : 23 লিঙ্গ : পুৰুষ	HXX1503903 ফটো উপলব্ধ	362 নাম : সুৰজ সোণাৰ পিতাৰ নাম: দিল বহাদুৰ সোনাৰ ঘৰ নং : 29 বয়স : 21 লিঙ্গ : পুৰুষ	HXX1879105 ফটো উপলব্ধ	363 নাম : শুভম সোনাৰ পিতাৰ নাম: কুমাৰ সোনাৰ ঘৰ নং : 29 বয়স : 20 লিঙ্গ : পুৰুষ	PSO0088294 ফটো উপলব্ধ
364 নাম : প্ৰভো সিং পিতাৰ নাম: ৰামপ্ৰীতসিং ঘৰ নং : 90 বয়স : 59 লিঙ্গ : পুৰুষ	HXX2036115 ফটো উপলব্ধ	365 নাম : বিষ্ণু দেবী স্বামীৰ নাম: প্ৰভো সিং ঘৰ নং : 90 বয়স : 47 লিঙ্গ : মহিলা	HXX2036126 ফটো উপলব্ধ	366 নাম : সাৰিতা সিং পিতাৰ নাম: প্ৰভু সিং ঘৰ নং : 30 বয়স : 28 লিঙ্গ : মহিলা	HXX0488478 ফটো উপলব্ধ
367 নাম : জয় সিং পিতাৰ নাম: প্ৰভা সিং ঘৰ নং : 30 বয়স : 28 লিঙ্গ : পুৰুষ	HXX0488114 ফটো উপলব্ধ	368 নাম : তিলোক চেত্ৰী পিতাৰ নাম: সোম নাথ চেত্ৰী ঘৰ নং : 030 বয়স : 27 লিঙ্গ : পুৰুষ	HXX0624536 ফটো উপলব্ধ	369 নাম : অজয় তামাং পিতাৰ নাম: হৈসিংহ তামাং ঘৰ নং : 30 ক বয়স : 28 লিঙ্গ : পুৰুষ	PSO0104570 ফটো উপলব্ধ
370 নাম : নীৰ মায়া তামাং স্বামীৰ নাম: হাইসিং তামাং ঘৰ নং : 30 কা বয়স : 45 লিঙ্গ : মহিলা	HXX1614189 ফটো উপলব্ধ	371 নাম : গোবিন তামাং পিতাৰ নাম: হাইসিংহ তামাং ঘৰ নং : 30 কা বয়স : 24 লিঙ্গ : পুৰুষ	HXX1614171 ফটো উপলব্ধ	372 নাম : হাইসিং তামাং পিতাৰ নাম: শ্ৰীপ্ৰসাদ তামাং ঘৰ নং : 30 ক বয়স : 55 লিঙ্গ : পুৰুষ	HXX0464891 ফটো উপলব্ধ
373 নাম : ইন্দ্ৰ বাহাদুৰ থাপা পিতাৰ নাম: বাৰ্ৰধজ থাপা ঘৰ নং : 91 বয়স : 59 লিঙ্গ : পুৰুষ	HXX2036137 ফটো উপলব্ধ	374 নাম : কুমাৰী থাপা স্বামীৰ নাম: ইন্দ্ৰ বাঃ থাপা ঘৰ নং : 91 বয়স : 51 লিঙ্গ : মহিলা	HXX2036148 ফটো উপলব্ধ	375 নাম : অমতা থাপা পিতাৰ নাম: ইন্দ্ৰ বাঃ থাপা ঘৰ নং : 91 বয়স : 30 লিঙ্গ : মহিলা	HXX2041841 ফটো উপলব্ধ
376 নাম : প্ৰকাশ থাপা পিতাৰ নাম: ইন্দ্ৰ বাহাদুৰ থাপা ঘৰ নং : 91 বয়স : 26 লিঙ্গ : পুৰুষ	HXX0166413 ফটো উপলব্ধ	377 নাম : দীপক থাপা পিতাৰ নাম: ইন্দ্ৰ বাহাদুৰ থাপা ঘৰ নং : 31 বয়স : 22 লিঙ্গ : পুৰুষ	HXX1634419 ফটো উপলব্ধ	378 নাম : জোগেন্দ্ৰ থাপা পিতাৰ নাম: চন্দ্ৰ বাহাদুৰ থাপা ঘৰ নং : 92 বয়স : 27 লিঙ্গ : পুৰুষ	HXX1215649 ফটো উপলব্ধ
379 নাম : পূজা থাপা স্বামীৰ নাম: কৃষ্ণা থাপা ঘৰ নং : 32 বয়স : 24 লিঙ্গ : মহিলা	HXX1690650 ফটো উপলব্ধ	380 নাম : কৃষ্ণা থাপা পিতাৰ নাম: চন্দ্ৰ বাঃ থাপা ঘৰ নং : 92 ক বয়স : 30 লিঙ্গ : পুৰুষ	HXX0292318 ফটো উপলব্ধ	381 নাম : উষ্মৰ বাঃ থাপা পিতাৰ নাম: চন্দ্ৰ বাঃ থাপা ঘৰ নং : 92 ক বয়স : 29 লিঙ্গ : পুৰুষ	HXX0292185 ফটো উপলব্ধ
382 নাম : চন বাঃ থাপা পিতাৰ নাম: চন্দ্ৰ বাঃ থাপা ঘৰ নং : 92 ক বয়স : 26 লিঙ্গ : পুৰুষ	HXX0292748 ফটো উপলব্ধ	# 383 নাম : টেক বাহাদুৰ ছেত্ৰী পিতাৰ নাম: ভীৰ্ম বাহাদুৰ ছেত্ৰী ঘৰ নং : 128 বয়স : 62 লিঙ্গ : পুৰুষ	PSO0071266 ফটো উপলব্ধ	# 384 নাম : পবী ছেত্ৰী স্বামীৰ নাম: টেক বাহাদুৰ ছেত্ৰী ঘৰ নং : 128 বয়স : 60 লিঙ্গ : মহিলা	HXX1225135 ফটো উপলব্ধ
# 385 নাম : চন্দ্ৰ বাঃ মগৰ পিতাৰ নাম: টেক বাহাদুৰ মগৰ ঘৰ নং : 128 বয়স : 57 লিঙ্গ : পুৰুষ	HXX1876838 ফটো উপলব্ধ	# 386 নাম : বিমল মগৰ পিতাৰ নাম: চন্দ্ৰ বাঃ মগৰ ঘৰ নং : 128 বয়স : 19 লিঙ্গ : পুৰুষ	PSO0113704 ফটো উপলব্ধ	387 নাম : নৰমায়া থাপা স্বামীৰ নাম: চন্দ্ৰ বাঃ থাপা ঘৰ নং : 92 ক বয়স : 53 লিঙ্গ : মহিলা	HXX2036171 ফটো উপলব্ধ
388 নাম : খৰ্ক বাঃ থাপা পিতাৰ নাম: অকল বাঃ থাপা ঘৰ নং : 92 ক বয়স : 53 লিঙ্গ : পুৰুষ	HXX2036182 ফটো উপলব্ধ	389 নাম : দেবীমায়া থাপা স্বামীৰ নাম: খৰ্ক বাঃ থাপা ঘৰ নং : 92 ক বয়স : 51 লিঙ্গ : মহিলা	HXX2036193 ফটো উপলব্ধ	# 390 নাম : পূৰ্ণিমা মগৰ স্বামীৰ নাম: চন্দ্ৰ বাঃ মগৰ ঘৰ নং : 128 বয়স : 50 লিঙ্গ : মহিলা	HXX2036206 ফটো উপলব্ধ



391 নাম : গংগা মায়া থাপা পিতাৰ নাম: চন্দ্ৰ বাহাদুৰ থাপা ঘৰ নং : ৩২ক বয়স : 36 লিঙ্গ : মহিলা	HXX2036159 ফটো উপলব্ধ	392 নাম : বাধা সোণাৰী স্বামীৰ নাম: কুমাৰ সোনাৰ ঘৰ নং : ৩৩ বয়স : 43 লিঙ্গ : মহিলা	HXX2036262 ফটো উপলব্ধ	393 নাম : ৰাম বাঃ সোনাৰ পিতাৰ নাম: দম্বৰ বাঃ সোনাৰ ঘৰ নং : ৩৩ বয়স : 42 লিঙ্গ : পুৰুষ	HXX2036228 ফটো উপলব্ধ
394 নাম : কৈলাশ সোনাৰ পিতাৰ নাম: দম্বৰ বাহাদুৰ সোনাৰ ঘৰ নং : ৩৩ বয়স : 40 লিঙ্গ : পুৰুষ	HXX2036239 ফটো উপলব্ধ	395 নাম : ৰেখা সোনাৰ স্বামীৰ নাম: ছেৰ বাঃ চোনাৰ ঘৰ নং : ৩৩ বয়স : 38 লিঙ্গ : মহিলা	HXX2036251 ফটো উপলব্ধ	396 নাম : তিল মায়া লিম্বু স্বামীৰ নাম: যম বাহাদুৰ লিম্বু ঘৰ নং : 33 কা বয়স : 59 লিঙ্গ : মহিলা	HXX1458793 ফটো উপলব্ধ
397 নাম : সীতা গুৰুং পিতাৰ নাম: দুৰ্জোধন গিৰি ঘৰ নং : 33 কা বয়স : 54 লিঙ্গ : মহিলা	HXX1458785 ফটো উপলব্ধ	398 নাম : বিংকু ছেত্ৰী পিতাৰ নাম: কেশব ঘৰ নং : 33 খ বয়স : 40 লিঙ্গ : পুৰুষ	HXX1597940 ফটো উপলব্ধ	399 নাম : গকুল বাহাদুৰ থাপা পিতাৰ নাম: আশ বাহাদুৰ থাপা ঘৰ নং : ৩৪ বয়স : 58 লিঙ্গ : পুৰুষ	HXX2036284 ফটো উপলব্ধ
400 নাম : মনমায়া থাপা স্বামীৰ নাম: গকুল বাহাদুৰ থাপা ঘৰ নং : ৩৪ বয়স : 53 লিঙ্গ : মহিলা	HXX2036295 ফটো উপলব্ধ	401 নাম : বুন থাপা পিতাৰ নাম: ৰাজ কুমাৰ থাপা ঘৰ নং : ৩৪ বয়স : 39 লিঙ্গ : মহিলা	HXX2036308 ফটো উপলব্ধ	# 402 নাম : উম্বৰ বাহাদুৰ থাপা পিতাৰ নাম: গকুল বাহাদুৰ থাপা ঘৰ নং : ১২৭ বয়স : 38 লিঙ্গ : পুৰুষ	HXX2036319 ফটো উপলব্ধ
# 403 নাম : দেবী মায়া থাপা স্বামীৰ নাম: ডাম্বৰ বাহাদুৰ থাপা ঘৰ নং : ১২৭ বয়স : 37 লিঙ্গ : মহিলা	HXX1433911 ফটো উপলব্ধ	404 নাম : পূৰ্ণ বাহাদুৰ থাপা পিতাৰ নাম: গকুল বাহাদুৰ থাপা ঘৰ নং : ৩৪ বয়স : 31 লিঙ্গ : পুৰুষ	HXX1757728 ফটো উপলব্ধ	405 নাম : তুলসীৰাম চকাল পিতাৰ নাম: দধীৰাম চকাল ঘৰ নং : ৩৫ বয়স : 71 লিঙ্গ : পুৰুষ	HXX2036320 ফটো উপলব্ধ
406 নাম : হীমা মায়া চকাল স্বামীৰ নাম: তুলসীৰাম চকাল ঘৰ নং : ৩৫ বয়স : 61 লিঙ্গ : মহিলা	HXX2036331 ফটো উপলব্ধ	# 407 নাম : নাৰায়ন চকাল পিতাৰ নাম: তুলসী ৰাম চকাল ঘৰ নং : ১৩২ বয়স : 39 লিঙ্গ : পুৰুষ	HXX1757433 ফটো উপলব্ধ	408 নাম : কুন্তী মায়া শৰ্মা স্বামীৰ নাম: ৰূপ প্ৰসাদ শৰ্মা ঘৰ নং : 35 বয়স : 37 লিঙ্গ : মহিলা	PSO0065094 ফটো উপলব্ধ
# 409 নাম : অভিনাৰায়ন চকাল পিতাৰ নাম: তুলসী ৰাম চকাল ঘৰ নং : ১৩৩ বয়স : 35 লিঙ্গ : পুৰুষ	HXX2036342 ফটো উপলব্ধ	# 410 নাম : কাশীনাথ চকাল পিতাৰ নাম: তুলসীৰাম চকাল ঘৰ নং : ১৩৪ বয়স : 33 লিঙ্গ : পুৰুষ	HXX0166231 ফটো উপলব্ধ	# 411 নাম : জানকা চকাল স্বামীৰ নাম: অভিনাৰায়ন চকাল ঘৰ নং : ১৩৩ বয়স : 32 লিঙ্গ : মহিলা	HXX1757455 ফটো উপলব্ধ
# 412 নাম : গীতেচৰন চকাল পিতাৰ নাম: তুলসীৰাম চকাল ঘৰ নং : ১৩৬ বয়স : 30 লিঙ্গ : পুৰুষ	HXX0166132 ফটো উপলব্ধ	# 413 নাম : লিলা দেবী ছেত্ৰী স্বামীৰ নাম: নাৰায়ন চকাল ঘৰ নং : ১৩২ বয়স : 29 লিঙ্গ : মহিলা	HXX0168211 ফটো উপলব্ধ	414 নাম : লক্ষী লামা পিতাৰ নাম: ফুৰী লামা ঘৰ নং : ৩৫ বয়স : 29 লিঙ্গ : মহিলা	HXX0430645 ফটো উপলব্ধ
# 415 নাম : দেবকী চকাল স্বামীৰ নাম: গীতেচৰন চকাল ঘৰ নং : ১৩৬ বয়স : 26 লিঙ্গ : মহিলা	HXX1410026 ফটো উপলব্ধ	# 416 নাম : ভীমা চকাল স্বামীৰ নাম: কাশী নাথ চকাল ঘৰ নং : ১৩৪ বয়স : 24 লিঙ্গ : মহিলা	HXX0535062 ফটো উপলব্ধ	417 নাম : উদয় ছেত্ৰী পিতাৰ নাম: দিল বাহাদুৰ ছেত্ৰী ঘৰ নং : ৩৬ বয়স : 43 লিঙ্গ : পুৰুষ	HXX2036375 ফটো উপলব্ধ
418 নাম : বল বাহাদুৰ লামা পিতাৰ নাম: কৰ্মল বাহাদুৰ লামা ঘৰ নং : 36 বয়স : 42 লিঙ্গ : পুৰুষ	HXX4938185 ফটো উপলব্ধ	419 নাম : কুমাৰী ছেত্ৰী স্বামীৰ নাম: উদয় ছেত্ৰী ঘৰ নং : ৩৬ বয়স : 41 লিঙ্গ : মহিলা	HXX2036386 ফটো উপলব্ধ	420 নাম : ইব কুমাৰ ছেত্ৰী পিতাৰ নাম: কৃষ্ণ বাহাদুৰ ছেত্ৰী ঘৰ নং : 36 বয়স : 39 লিঙ্গ : পুৰুষ	HXX0009529 ফটো উপলব্ধ



421 নাম : মঞ্জু ছেত্ৰী স্বামীৰ নাম: ইব কুমাৰ ছেত্ৰী ঘৰ নং : 36 বয়স : 38 লিঙ্গ : মহিলা	HXX0009530 ফটো উপলব্ধ	422 নাম : কুমাৰ লামা পিতাৰ নাম: কমল লামা ঘৰ নং : 36 বয়স : 30 লিঙ্গ : পুৰুষ	HXX4940209 ফটো উপলব্ধ	423 নাম : পূৰ্ণিমা লামা স্বামীৰ নাম: বালা বাহাদুৰ লামা ঘৰ নং : 36 বয়স : 29 লিঙ্গ : মহিলা	HXX1688811 ফটো উপলব্ধ
424 নাম : বিমলা লামা স্বামীৰ নাম: কুমাৰ লামা ঘৰ নং : 36 বয়স : 27 লিঙ্গ : মহিলা	HXX1749456 ফটো উপলব্ধ	425 নাম : টেক বাহাদুৰ ছেত্ৰী পিতাৰ নাম: খৰক বাহাদুৰ ছেত্ৰী ঘৰ নং : 36 ক বয়স : 64 লিঙ্গ : পুৰুষ	HXX0632364 ফটো উপলব্ধ	426 নাম : ধন মায়া ছেত্ৰী স্বামীৰ নাম: টেক বাহাদুৰ ছেত্ৰী ঘৰ নং : 36 ক বয়স : 60 লিঙ্গ : মহিলা	HXX0464842 ফটো উপলব্ধ
427 নাম : বিক্রম ছেত্ৰী পিতাৰ নাম: টেক বাহাদুৰ ছেত্ৰী ঘৰ নং : 37 বয়স : 42 লিঙ্গ : পুৰুষ	HXX0632299 ফটো উপলব্ধ	428 নাম : গঙ্গা মায়া ছেত্ৰী স্বামীৰ নাম: বিক্রম ছেত্ৰী ঘৰ নং : 37 বয়স : 37 লিঙ্গ : মহিলা	HXX0464859 ফটো উপলব্ধ	429 নাম : পিতৰ্তম লিম্বু পিতাৰ নাম: কাজি মান লিম্বু ঘৰ নং : 37 বয়স : 68 লিঙ্গ : পুৰুষ	HXX1322171 ফটো উপলব্ধ
430 নাম : ইন্দিৰা মায়া লিম্বু স্বামীৰ নাম: প্ৰীতম লিম্বু ঘৰ নং : 37 বয়স : 59 লিঙ্গ : মহিলা	HXX1322189 ফটো উপলব্ধ	431 নাম : গোমন সিং ছেত্ৰী পিতাৰ নাম: লাতিয়ে তবিলা বাহাদুৰ ছেত্ৰী ঘৰ নং : 39 বয়স : 58 লিঙ্গ : পুৰুষ	HXX2036411 ফটো উপলব্ধ	432 নাম : ৰবি লাল সোনাৰ পিতাৰ নাম: ধন বাহাদুৰ সোনাৰ ঘৰ নং : 39 বয়স : 53 লিঙ্গ : পুৰুষ	HXX0464529 ফটো উপলব্ধ
433 নাম : চন্দ্ৰ মায়া সোনাৰ স্বামীৰ নাম: ৰবি লাল সোনাৰ ঘৰ নং : 39 বয়স : 48 লিঙ্গ : মহিলা	HXX0464537 ফটো উপলব্ধ	434 নাম : দুবন্তী ছেত্ৰী পিতাৰ নাম: গমন সিং ছেত্ৰী ঘৰ নং : 37 বয়স : 44 লিঙ্গ : মহিলা	PSO0091264 ফটো উপলব্ধ	435 নাম : ডম্বৰী মায়া ছেত্ৰী পিতাৰ নাম: গমন সিং ছেত্ৰী ঘৰ নং : 37 বয়স : 44 লিঙ্গ : মহিলা	PSO0091272 ফটো উপলব্ধ
436 নাম : বীৰ সোনাৰ পিতাৰ নাম: ৰবি লাল সোনাৰ ঘৰ নং : 39 বয়স : 29 লিঙ্গ : পুৰুষ	HXX0464545 ফটো উপলব্ধ	437 নাম : মণি সোনাৰ স্বামীৰ নাম: বিৰু সোনাৰ ঘৰ নং : 37 বয়স : 29 লিঙ্গ : মহিলা	HXX1703503 ফটো উপলব্ধ	# 438 নাম : অঞ্জনা থাপা স্বামীৰ নাম: পূৰ্ণ বাহাদুৰ থাপা ঘৰ নং : 38 বয়স : 29 লিঙ্গ : মহিলা	PSO0023267 ফটো উপলব্ধ
439 নাম : ৰাকেশ সোনাৰ পিতাৰ নাম: ৰভি লাল চনাৰ ঘৰ নং : 39 বয়স : 27 লিঙ্গ : পুৰুষ	HXX1219963 ফটো উপলব্ধ	440 নাম : পুষ্পা ছেত্ৰী পিতাৰ নাম: গমান সিং ছেত্ৰী ঘৰ নং : 39 বয়স : 25 লিঙ্গ : মহিলা	HXX0637462 ফটো উপলব্ধ	441 নাম : মমতা চুনাৰ স্বামীৰ নাম: ৰাকেশ চুনাৰ ঘৰ নং : 37 বয়স : 22 লিঙ্গ : মহিলা	PSO0130427 ফটো উপলব্ধ
442 নাম : ৰাজেশ সোনাৰ পিতাৰ নাম: ৰবি লাল সোনাৰ ঘৰ নং : 37 বয়স : 21 লিঙ্গ : পুৰুষ	PSO0090977 ফটো উপলব্ধ	443 নাম : অমৃত লামা পিতাৰ নাম: মন বাহাদুৰ লামা ঘৰ নং : 37 ক বয়স : 35 লিঙ্গ : পুৰুষ	HXX0466284 ফটো উপলব্ধ	444 নাম : কুমাৰী তামাং স্বামীৰ নাম: অমৃত লামা ঘৰ নং : 37 ক বয়স : 29 লিঙ্গ : মহিলা	HXX0466292 ফটো উপলব্ধ
445 নাম : কুমাৰ দৰ্জী পিতাৰ নাম: মন বাহাদুৰ দৰ্জী ঘৰ নং : 38 বয়স : 43 লিঙ্গ : পুৰুষ	HXX0632141 ফটো উপলব্ধ	446 নাম : এইটো বাহাদুৰ দৰ্জী পিতাৰ নাম: মন বাহাদুৰ দৰ্জী ঘৰ নং : 38 বয়স : 37 লিঙ্গ : পুৰুষ	HXX1712710 ফটো উপলব্ধ	447 নাম : গীতা দৰ্জী স্বামীৰ নাম: কুমাৰ দৰ্জী ঘৰ নং : 38 বয়স : 36 লিঙ্গ : মহিলা	HXX1234061 ফটো উপলব্ধ
448 নাম : ৰাজ দৰ্জী পিতাৰ নাম: মন বাহাদুৰ দৰ্জী ঘৰ নং : 38 বয়স : 33 লিঙ্গ : পুৰুষ	HXX0632505 ফটো উপলব্ধ	449 নাম : সুমৰাজ লিম্বু পিতাৰ নাম: তেজ বাহাদুৰ লিম্বু ঘৰ নং : 38 বয়স : 31 লিঙ্গ : পুৰুষ	HXX0558429 ফটো উপলব্ধ	450 নাম : চপ্পা লিম্বু স্বামীৰ নাম: চম ৰাজ লিম্বু ঘৰ নং : 38 বয়স : 29 লিঙ্গ : মহিলা	HXX1424548 ফটো উপলব্ধ



451 নাম : পূজা দৰ্জী স্বামীৰ নাম : আইটো বাহাদুৰ দৰ্জী ঘৰ নং : 38 বয়স : 28 লিঙ্গ : মহিলা	HXX1657774 ফটো উপলব্ধ	452 নাম : দেৱৰাজ দৰ্জী পিতাৰ নাম : মন বাহাদুৰ দৰ্জী ঘৰ নং : 38 বয়স : 28 লিঙ্গ : পুৰুষ	PSO0000521 ফটো উপলব্ধ	453 নাম : সাম্ৰাজ ৰায় পিতাৰ নাম : ৰাম কুমাৰ ৰায় ঘৰ নং : 38 বয়স : 23 লিঙ্গ : পুৰুষ	PSO0040816 ফটো উপলব্ধ
454 নাম : সুম বাহাদুৰ দৰ্জী পিতাৰ নাম : কুমাৰ দৰ্জী ঘৰ নং : 38 বয়স : 20 লিঙ্গ : পুৰুষ	PSO0000620 ফটো উপলব্ধ	455 নাম : আচমান লিষু পিতাৰ নাম : সুৰজ লিষু ঘৰ নং : ৩৮ ক বয়স : 27 লিঙ্গ : পুৰুষ	HXX0625137 ফটো উপলব্ধ	456 নাম : মঞ্জো মায়া লিষু স্বামীৰ নাম : আচমান লিষু ঘৰ নং : ৩৮ ক বয়স : 26 লিঙ্গ : মহিলা	HXX1689991 ফটো উপলব্ধ
457 নাম : পূজা লিষু পিতাৰ নাম : য়াম বাহাদুৰ লিষু ঘৰ নং : 38 খ বয়স : 32 লিঙ্গ : মহিলা	HXX1891324 ফটো উপলব্ধ	458 নাম : ওমনাথ ঢকাল পিতাৰ নাম : তুলসী ৰাম ঢকাল ঘৰ নং : ৩৮ বয়স : 40 লিঙ্গ : পুৰুষ	HXX2036499 ফটো উপলব্ধ	459 নাম : সুনাম ঢকাল স্বামীৰ নাম : উমনাথ ঢকাল ঘৰ নং : ৩৮ বয়স : 28 লিঙ্গ : মহিলা	HXX0168401 ফটো উপলব্ধ
460 নাম : সীতা দেৱী ছেত্ৰী স্বামীৰ নাম : মনি কুমাৰ ছেত্ৰী ঘৰ নং : 39 গ বয়স : 55 লিঙ্গ : মহিলা	HXX0546481 ফটো উপলব্ধ	461 নাম : জ্ঞান বাহাদুৰ তামাং পিতাৰ নাম : মন বাহাদুৰ তামাং ঘৰ নং : 39 গ বয়স : 45 লিঙ্গ : পুৰুষ	HXX1670272 ফটো উপলব্ধ	462 নাম : মনোজ ছেত্ৰী পিতাৰ নাম : মনি কুমাৰ ছেত্ৰী ঘৰ নং : 39 গ বয়স : 33 লিঙ্গ : পুৰুষ	HXX0546499 ফটো উপলব্ধ
463 নাম : অমৰ কটুৱাল ছেত্ৰী পিতাৰ নাম : মনি কুমাৰ ছেত্ৰী ঘৰ নং : 39 গ বয়স : 27 লিঙ্গ : পুৰুষ	HXX0546515 ফটো উপলব্ধ	464 নাম : ৰাহুল ছেত্ৰী পিতাৰ নাম : তিলক ছেত্ৰী ঘৰ নং : 39 গ বয়স : 23 লিঙ্গ : পুৰুষ	HXX0546523 ফটো উপলব্ধ	465 নাম : লাল বাহাদুৰ লিষু পিতাৰ নাম : বিৰু বাহাদুৰ লিষু ঘৰ নং : 39 ক বয়স : 30 লিঙ্গ : পুৰুষ	HXX1891316 ফটো উপলব্ধ
466 নাম : উৰ্মিলা ছেত্ৰী পিতাৰ নাম : মন বাহাদুৰ ছেত্ৰী ঘৰ নং : 39 ক বয়স : 29 লিঙ্গ : মহিলা	HXX1882810 ফটো উপলব্ধ	467 নাম : কমল ছেত্ৰী পিতাৰ নাম : লাল বাহাদুৰ ছেত্ৰী ঘৰ নং : 39 খ বয়স : 48 লিঙ্গ : পুৰুষ	HXX1686427 ফটো উপলব্ধ	468 নাম : তিলক ছেত্ৰী পিতাৰ নাম : লাল বাহাদুৰ ছেত্ৰী ঘৰ নং : 39 খ বয়স : 46 লিঙ্গ : পুৰুষ	HXX0464784 ফটো উপলব্ধ
469 নাম : সীমা ছেত্ৰী স্বামীৰ নাম : কমল ছেত্ৰী ঘৰ নং : 39 খ বয়স : 45 লিঙ্গ : মহিলা	HXX1685254 ফটো উপলব্ধ	470 নাম : দুৰ্গা বাহাদুৰ ছেত্ৰী পিতাৰ নাম : লাল বাহাদুৰ ছেত্ৰী ঘৰ নং : 39 খ বয়স : 42 লিঙ্গ : পুৰুষ	HXX0464776 ফটো উপলব্ধ	471 নাম : মন বাহাদুৰ ছেত্ৰী পিতাৰ নাম : জ্ঞান বাহাদুৰ ছেত্ৰী ঘৰ নং : 39 ক বয়স : 59 লিঙ্গ : পুৰুষ	HXX0465195 ফটো উপলব্ধ
472 নাম : শ্যাম মায়া তামাং ছেত্ৰী স্বামীৰ নাম : মন বাহাদুৰ ছেত্ৰী ঘৰ নং : 39 ক বয়স : 53 লিঙ্গ : মহিলা	HXX0465203 ফটো উপলব্ধ	473 নাম : দীপক ছেত্ৰী পিতাৰ নাম : মন বাহাদুৰ ছেত্ৰী ঘৰ নং : 39 ক বয়স : 36 লিঙ্গ : পুৰুষ	HXX0464800 ফটো উপলব্ধ	474 নাম : চুনি তামাং ছেত্ৰী স্বামীৰ নাম : দীপক ছেত্ৰী ঘৰ নং : 39 ক বয়স : 31 লিঙ্গ : মহিলা	HXX0464818 ফটো উপলব্ধ
475 নাম : গনেশ থাপা পিতাৰ নাম : বল বাঃ ঘৰ নং : 40 বয়স : 55 লিঙ্গ : পুৰুষ	HXX1775753 ফটো উপলব্ধ	476 নাম : জ্ঞান মায়া থাপা স্বামীৰ নাম : গনেশ ঘৰ নং : 40 বয়স : 52 লিঙ্গ : মহিলা	HXX1775775 ফটো উপলব্ধ	477 নাম : নিৰমল ছেত্ৰী পিতাৰ নাম : গম্বিৰ সিং ছেত্ৰী ঘৰ নং : 8০ বয়স : 40 লিঙ্গ : পুৰুষ	HXX0558445 ফটো উপলব্ধ
478 নাম : ৰচা লায়া থাপা স্বামীৰ নাম : মনোজ থাপা ঘৰ নং : 8০ বয়স : 33 লিঙ্গ : মহিলা	HXX1215748 ফটো উপলব্ধ	479 নাম : টেক বাহাদুৰ থাপা পিতাৰ নাম : গনেশ থাপা ঘৰ নং : 40 বয়স : 32 লিঙ্গ : পুৰুষ	HXX1775708 ফটো উপলব্ধ	480 নাম : মনোজ থাপা পিতাৰ নাম : গনেশ থাপা ঘৰ নং : 8০ বয়স : 29 লিঙ্গ : পুৰুষ	HXX0305938 ফটো উপলব্ধ



481 নাম : দিল মায়ী দৰ্জী স্বামীৰ নাম : লাল বাহাদুৰ দৰ্জী ঘৰ নং : 8১ বয়স : 61 লিঙ্গ : মহিলা	HXX2036513 ফটো উপলব্ধ	482 নাম : বাম কুমাৰ দৰ্জী পিতাৰ নাম : লাল বাহাদুৰ দৰ্জী ঘৰ নং : 8১ বয়স : 48 লিঙ্গ : পুৰুষ	HXX2036524 ফটো উপলব্ধ	483 নাম : পদ্মা মায়ী দৰ্জী স্বামীৰ নাম : বাম কুমাৰ দৰ্জী ঘৰ নং : 8১ বয়স : 44 লিঙ্গ : মহিলা	HXX2036535 ফটো উপলব্ধ
484 নাম : সদাশিব দৰ্জী পিতাৰ নাম : লাল বাহাদুৰ দৰ্জী ঘৰ নং : 8১ বয়স : 38 লিঙ্গ : পুৰুষ	HXX2036546 ফটো উপলব্ধ	# 485 নাম : ৰূপাদেবী হালদাৰ দৰ্জী স্বামীৰ নাম : সদাশিব দৰ্জী ঘৰ নং : 8১ বয়স : 30 লিঙ্গ : মহিলা	HXX1757808 ফটো উপলব্ধ	486 নাম : সুভাষ দৰ্জী পিতাৰ নাম : বাম কুমাৰ দৰ্জী ঘৰ নং : 8১ বয়স : 25 লিঙ্গ : পুৰুষ	HXX1234087 ফটো উপলব্ধ
487 নাম : বৃধ মায়ী চাৰকী স্বামীৰ নাম : হেম বাহাদুৰ চাৰকী ঘৰ নং : 8২ বয়স : 32 লিঙ্গ : মহিলা	HXX0125609 ফটো উপলব্ধ	488 নাম : পবিত্ৰা চাকী স্বামীৰ নাম : কুমাৰ চাকী ঘৰ নং : 8১ বয়স : 31 লিঙ্গ : মহিলা	HXX0168153 ফটো উপলব্ধ	489 নাম : বিনা দৰ্জী পিতাৰ নাম : বন বাহাদুৰ দৰ্জী ঘৰ নং : 8১ বয়স : 24 লিঙ্গ : মহিলা	HXX1462522 ফটো উপলব্ধ
490 নাম : কল্পনা দৰ্জী পিতাৰ নাম : বন বাহাদুৰ দৰ্জী ঘৰ নং : 8২ বয়স : 22 লিঙ্গ : মহিলা	HXX1531920 ফটো উপলব্ধ	491 নাম : কৃষ্ণ বা: দৰ্জী পিতাৰ নাম : গৰ্গ বাঃ দৰ্জী ঘৰ নং : 8২ক বয়স : 66 লিঙ্গ : পুৰুষ	HXX2036557 ফটো উপলব্ধ	492 নাম : ৰণ বা: দৰ্জী পিতাৰ নাম : গঙ্গা বা: দৰ্জী ঘৰ নং : 8২ক বয়স : 59 লিঙ্গ : পুৰুষ	HXX2036568 ফটো উপলব্ধ
493 নাম : ফুলমায়া দৰ্জী স্বামীৰ নাম : ৰণ বা: দৰ্জী ঘৰ নং : 8২ক বয়স : 56 লিঙ্গ : মহিলা	HXX2036579 ফটো উপলব্ধ	494 নাম : নৰ বাহাদুৰ দৰ্জী পিতাৰ নাম : গৰ্গ বাহাদুৰ দৰ্জী ঘৰ নং : 8২ক বয়স : 56 লিঙ্গ : পুৰুষ	HXX2036580 ফটো উপলব্ধ	495 নাম : দম্বৰ বগা দৰ্জী পিতাৰ নাম : গৰ্গ বগা দৰ্জী ঘৰ নং : 8২ক বয়স : 51 লিঙ্গ : পুৰুষ	HXX2036604 ফটো উপলব্ধ
496 নাম : দেউমায়ী দৰ্জী স্বামীৰ নাম : নৰ বাহাদুৰ দৰ্জী ঘৰ নং : 8২ক বয়স : 47 লিঙ্গ : মহিলা	HXX2036591 ফটো উপলব্ধ	497 নাম : দমি মায়ী দৰ্জী স্বামীৰ নাম : ডম্বৰ বাহাদুৰ দৰ্জী ঘৰ নং : 8২ক বয়স : 43 লিঙ্গ : মহিলা	HXX2036615 ফটো উপলব্ধ	498 নাম : সৰস্বতী দৰ্জী স্বামীৰ নাম : বিজু দৰ্জী ঘৰ নং : 8২খ বয়স : 41 লিঙ্গ : মহিলা	HXX2036626 ফটো উপলব্ধ
499 নাম : বিক্রম দৰ্জী পিতাৰ নাম : বিজু দৰ্জী ঘৰ নং : 8২খ বয়স : 37 লিঙ্গ : পুৰুষ	HXX2036648 ফটো উপলব্ধ	500 নাম : চম্পত কুমাৰ পাৰিক পিতাৰ নাম : দৈবিলাল পাৰিক ঘৰ নং : 8৩ বয়স : 86 লিঙ্গ : পুৰুষ	HXX2036659 ফটো উপলব্ধ	S 501 নাম : মংগল বাহাদুৰ সোনাৰ পিতাৰ নাম : ৰত্ন বাহাদুৰ সোনাৰ ঘৰ নং : 48 বয়স : 75 লিঙ্গ : পুৰুষ	HXX1654698 ফটো উপলব্ধ
502 নাম : শ্যাম কুমাৰ তামাং পিতাৰ নাম : সিং বাহাদুৰ তামাং ঘৰ নং : 43 ক বয়স : 51 লিঙ্গ : পুৰুষ	HXX1633320 ফটো উপলব্ধ	503 নাম : শ্যাম মুখিয়া পিতাৰ নাম : সুৰজ বাহাদুৰ মুখিয়া ঘৰ নং : 43 ক বয়স : 41 লিঙ্গ : পুৰুষ	HXX1633452 ফটো উপলব্ধ	504 নাম : দিল বাঃ সোনাৰ পিতাৰ নাম : গোপাল সোনাৰ ঘৰ নং : 43 ক বয়স : 39 লিঙ্গ : পুৰুষ	PSO0027169 ফটো উপলব্ধ
505 নাম : পৰ্ণিমা সোনাৰ স্বামীৰ নাম : সুকমন সোনাৰ ঘৰ নং : 43 ক বয়স : 38 লিঙ্গ : মহিলা	PSO0027128 ফটো উপলব্ধ	506 নাম : কুমাৰ সোনাৰ পিতাৰ নাম : অমৃত সোনাৰ ঘৰ নং : 43 ক বয়স : 36 লিঙ্গ : পুৰুষ	PSO0027136 ফটো উপলব্ধ	507 নাম : সত্যম লামা পিতাৰ নাম : শাৰ বাহাদুৰ লামা ঘৰ নং : 43 ক বয়স : 33 লিঙ্গ : পুৰুষ	HXX1633445 ফটো উপলব্ধ
508 নাম : দিলিপ দৰ্জী পিতাৰ নাম : সোম বাহাদুৰ দৰ্জী ঘৰ নং : 44 বয়স : 23 লিঙ্গ : পুৰুষ	HXX1120583 ফটো উপলব্ধ	509 নাম : ত্ৰিলোচন দৰ্জী পিতাৰ নাম : দিক বাহাদুৰ দৰ্জী ঘৰ নং : 44 বয়স : 22 লিঙ্গ : পুৰুষ	HXX1760230 ফটো উপলব্ধ	510 নাম : মঞ্জু দৰ্জী পিতাৰ নাম : সোম বাঃ দৰ্জী ঘৰ নং : 88 খ বয়স : 30 লিঙ্গ : মহিলা	HXX0310706 ফটো উপলব্ধ



511 নাম : খেম বাহাদুৰ দৰজি পিতাৰ নাম: নন্দী লাল দৰজি ঘৰ নং : 44ই বয়স : 39 লিঙ্গ : পুৰুষ	HXX0524017 ফটো উপলব্ধ	512 নাম : মিনা দৰজি পিতাৰ নাম: নন্দী লাল দৰজি ঘৰ নং : 44ই বয়স : 37 লিঙ্গ : মহিলা	HXX0524199 ফটো উপলব্ধ	513 নাম : বিশ্ব মহৰা পিতাৰ নাম: বীৰ বাহাদুৰ মহৰা ঘৰ নং : 44 খ বয়স : 30 লিঙ্গ : পুৰুষ	HXX1882968 ফটো উপলব্ধ
514 নাম : দীপা দৰ্জী পিতাৰ নাম: সোম বাহাদুৰ দৰ্জী ঘৰ নং : 88খ বয়স : 29 লিঙ্গ : মহিলা	HXX0288811 ফটো উপলব্ধ	515 নাম : প্ৰেম বাহাদুৰ দৰ্জী পিতাৰ নাম: সোম বাহাদুৰ দৰ্জী ঘৰ নং : 44 খ বয়স : 25 লিঙ্গ : পুৰুষ	HXX1894922 ফটো উপলব্ধ	516 নাম : আনমল ৰাই পিতাৰ নাম: লকদচ ৰাই ঘৰ নং : 44 খ বয়স : 29 লিঙ্গ : পুৰুষ	HXX1414812 ফটো উপলব্ধ
517 নাম : দোপ মায়ী দৰ্জী পিতাৰ নাম: লক্ষ্মন দৰ্জী ঘৰ নং : 88 বয়স : 49 লিঙ্গ : মহিলা	HXX0543827 ফটো উপলব্ধ	518 নাম : জমেছ দৰ্জী পিতাৰ নাম: টেক বাহাদুৰ দৰ্জী ঘৰ নং : 88 বয়স : 30 লিঙ্গ : পুৰুষ	HXX0543819 ফটো উপলব্ধ	519 নাম : জুচেপ দৰ্জী পিতাৰ নাম: টেক বাহাদুৰ দৰ্জী ঘৰ নং : 88 বয়স : 27 লিঙ্গ : পুৰুষ	HXX0543835 ফটো উপলব্ধ
520 নাম : সুস্মিতা দৰ্জী স্বামীৰ নাম: জমেচ দৰ্জী ঘৰ নং : 44 উ বয়স : 27 লিঙ্গ : মহিলা	PSO0061978 ফটো উপলব্ধ	521 নাম : বল বাহাদুৰ দৰ্জী পিতাৰ নাম: লক্ষ্মন দৰ্জী ঘৰ নং : 88ক বয়স : 63 লিঙ্গ : পুৰুষ	HXX2036693 ফটো উপলব্ধ	522 নাম : মন বা: দৰ্জী পিতাৰ নাম: লক্ষ্মন দৰ্জী ঘৰ নং : 88ক বয়স : 60 লিঙ্গ : পুৰুষ	HXX2036682 ফটো উপলব্ধ
E 523 নাম : সোম বাহাদুৰ দৰ্জি পিতাৰ নাম: লক্ষ্মন দৰ্জি ঘৰ নং : 88খ বয়স : 60 লিঙ্গ : পুৰুষ	HXX2036739 ফটো উপলব্ধ	524 নাম : লোক বাঃ দৰ্জী পিতাৰ নাম: লক্ষ্মন দৰ্জী ঘৰ নং : 88ক বয়স : 56 লিঙ্গ : পুৰুষ	HXX2036717 ফটো উপলব্ধ	525 নাম : দিক বাহাদুৰ দৰ্জী পিতাৰ নাম: লক্ষ্মন দৰ্জী ঘৰ নং : 88গ বয়স : 56 লিঙ্গ : পুৰুষ	HXX2036751 ফটো উপলব্ধ
526 নাম : কমলা দেবী দৰ্জী স্বামীৰ নাম: সোম বা: দৰ্জী ঘৰ নং : 88খ বয়স : 49 লিঙ্গ : মহিলা	HXX2036740 ফটো উপলব্ধ	527 নাম : ৰাধিকা দৰ্জী স্বামীৰ নাম: টেক বাহাদুৰ দৰ্জী ঘৰ নং : 88উ বয়স : 48 লিঙ্গ : মহিলা	HXX2036808 ফটো উপলব্ধ	528 নাম : উৰ্মিলা দৰ্জী স্বামীৰ নাম: বল বাঃ দৰ্জী ঘৰ নং : 88ক বয়স : 46 লিঙ্গ : মহিলা	HXX2036706 ফটো উপলব্ধ
529 নাম : ভীমা দেবী দৰ্জী স্বামীৰ নাম: দিক বাহাদুৰ দৰ্জী ঘৰ নং : 88গ বয়স : 46 লিঙ্গ : মহিলা	HXX2036762 ফটো উপলব্ধ	530 নাম : মিন বাহাদুৰ দৰ্জী পিতাৰ নাম: কমল বাহাদুৰ দৰ্জী ঘৰ নং : 88ঘ বয়স : 46 লিঙ্গ : পুৰুষ	HXX2036773 ফটো উপলব্ধ	531 নাম : সৰস্বতী দৰ্জী স্বামীৰ নাম: মিন বাহাদুৰ দৰ্জী ঘৰ নং : 88ঘ বয়স : 44 লিঙ্গ : মহিলা	HXX2036784 ফটো উপলব্ধ
532 নাম : বিজু দৰ্জী পিতাৰ নাম: বন বাহাদুৰ দৰ্জী বন বাহাদুৰ দৰ্জী ঘৰ নং : 88ক বয়স : 36 লিঙ্গ : পুৰুষ	HXX2036728 ফটো উপলব্ধ	533 নাম : ৰাম বা: ছেত্ৰী পিতাৰ নাম: মেহেমান ছেত্ৰী ঘৰ নং : 8৫ বয়স : 58 লিঙ্গ : পুৰুষ	HXX2036819 ফটো উপলব্ধ	534 নাম : ৰেনকা দেবী ছেত্ৰী স্বামীৰ নাম: ৰাম বা: ছেত্ৰী ঘৰ নং : 8৫ বয়স : 57 লিঙ্গ : মহিলা	HXX2036820 ফটো উপলব্ধ
535 নাম : মোহন কুমাৰ ছেত্ৰী পিতাৰ নাম: ৰাম বাঃ ছেত্ৰী ঘৰ নং : 8৫ বয়স : 44 লিঙ্গ : পুৰুষ	HXX2036831 ফটো উপলব্ধ	536 নাম : সঞ্জু কুমাৰ ছেত্ৰী পিতাৰ নাম: ৰাম বাঃ ছেত্ৰী ঘৰ নং : 8৫ বয়স : 37 লিঙ্গ : পুৰুষ	HXX2036842 ফটো উপলব্ধ	537 নাম : জীবন ছেত্ৰী পিতাৰ নাম: ৰাম বাহাদুৰ ছেত্ৰী ঘৰ নং : 8৫ বয়স : 35 লিঙ্গ : পুৰুষ	HXX2036864 ফটো উপলব্ধ
538 নাম : ৰূপ মায়ী চেত্ৰী স্বামীৰ নাম: জীৱন চেত্ৰী ঘৰ নং : 45 বয়স : 33 লিঙ্গ : মহিলা	HXX1690734 ফটো উপলব্ধ	539 নাম : তাৰা ৰাণা স্বামীৰ নাম: ভীম বাহাদুৰ ঘৰ নং : 45 বয়স : 33 লিঙ্গ : মহিলা	PSO0066514 ফটো উপলব্ধ	540 নাম : জানকা শৰ্মা স্বামীৰ নাম: টেক প্ৰসাদ শৰ্মা ঘৰ নং : 8৫ক বয়স : 29 লিঙ্গ : মহিলা	HXX0168450 ফটো উপলব্ধ



541 নাম : গীতা ছেত্ৰী পিতাৰ নাম: ৰাম বাহাদুৰ ছেত্ৰী ঘৰ নং : 45 বয়স : 29 লিঙ্গ : মহিলা	HXX0642801 ফটো উপলব্ধ	542 নাম : শান্তি ছেত্ৰী স্বামীৰ নাম: সন্জু কুমাৰ ছেত্ৰী ঘৰ নং : 45 বয়স : 26 লিঙ্গ : মহিলা	HXX0643627 ফটো উপলব্ধ	543 নাম : অম্বিকা ছেত্ৰী পিতাৰ নাম: মোহন কুমাৰ ছেত্ৰী ঘৰ নং : 45 বয়স : 20 লিঙ্গ : মহিলা	PSO0136168 ফটো উপলব্ধ
544 নাম : সৰস্বতী দেৱী স্বামীৰ নাম: কমল চেত্ৰী ঘৰ নং : 45 গ বয়স : 32 লিঙ্গ : মহিলা	HXX1634427 ফটো উপলব্ধ	545 নাম : পুৰণ প্ৰসাদ অধিকাৰী পিতাৰ নাম: বেকুন্ঠ প্ৰসাদ অধিকাৰী ঘৰ নং : 45 খ বয়স : 31 লিঙ্গ : পুৰুষ	HXX1893783 ফটো উপলব্ধ	546 নাম : গংগা বাহাদুৰ গুৰুং পিতাৰ নাম: চন্দ্ৰ বাহাদুৰ গুৰুং ঘৰ নং : 8৬ ক বয়স : 26 লিঙ্গ : পুৰুষ	HXX0167601 ফটো উপলব্ধ
547 নাম : ঘনশ্যাম শৰ্মা পিতাৰ নাম: দেবী প্ৰসাদ শৰ্মা ঘৰ নং : 46 বয়স : 25 লিঙ্গ : পুৰুষ	HXX0642140 ফটো উপলব্ধ	548 নাম : পাসুৰাম শৰ্মা পিতাৰ নাম: দেবী প্ৰসাদ শৰ্মা ঘৰ নং : 8৬ বয়স : 22 লিঙ্গ : পুৰুষ	HXX1531755 ফটো উপলব্ধ	549 নাম : টংক প্ৰসাদ শৰ্মা পিতাৰ নাম: নন্দ প্ৰসাদ শৰ্মা ঘৰ নং : 8৬ক বয়স : 61 লিঙ্গ : পুৰুষ	HXX2036875 ফটো উপলব্ধ
550 নাম : টংকমায়া শৰ্মা স্বামীৰ নাম: টংক প্ৰসাদ শৰ্মা ঘৰ নং : 8৬ক বয়স : 60 লিঙ্গ : মহিলা	HXX2036886 ফটো উপলব্ধ	551 নাম : দেবী প্ৰসাদ শৰ্মা পিতাৰ নাম: নন্দ প্ৰসাদ শৰ্মা ঘৰ নং : 8৬খ বয়স : 50 লিঙ্গ : পুৰুষ	HXX2036911 ফটো উপলব্ধ	552 নাম : কমলা দেৱী শৰ্মা স্বামীৰ নাম: দেবী প্ৰসাদঃ ঘৰ নং : 8৬খ বয়স : 47 লিঙ্গ : মহিলা	HXX2036922 ফটো উপলব্ধ
553 নাম : টেক প্ৰসাদ শৰ্মা পিতাৰ নাম: টংক প্ৰসাদ শৰ্মা ঘৰ নং : 8৬ক বয়স : 39 লিঙ্গ : পুৰুষ	HXX2036897 ফটো উপলব্ধ	554 নাম : মোহন প্ৰদ শৰ্মা পিতাৰ নাম: ট্যাঙ্ক প্ৰদ শৰ্মা ঘৰ নং : 8৬ক বয়স : 37 লিঙ্গ : পুৰুষ	HXX2036900 ফটো উপলব্ধ	555 নাম : বম বাহাদুৰ ছেত্ৰী পিতাৰ নাম: গ্ৰই সিং ছেত্ৰী ঘৰ নং : 89 বয়স : 46 লিঙ্গ : পুৰুষ	HXX2036944 ফটো উপলব্ধ
556 নাম : শান্তি কুমাৰী ছেত্ৰী স্বামীৰ নাম: বম বাহাদুৰ ছেত্ৰী ঘৰ নং : 89 বয়স : 44 লিঙ্গ : মহিলা	HXX2036955 ফটো উপলব্ধ	557 নাম : বিন্দু ছেত্ৰী স্বামীৰ নাম: তিল বাহাদুৰ ছেত্ৰী ঘৰ নং : 47 বয়স : 28 লিঙ্গ : মহিলা	PSO0025072 ফটো উপলব্ধ	558 নাম : চুৰেশ ছেত্ৰী পিতাৰ নাম: কৃষ্ণ বাহাদুৰ কাৰ্কী ছেত্ৰী ঘৰ নং : 89 বয়স : 26 লিঙ্গ : পুৰুষ	HXX0428417 ফটো উপলব্ধ
559 নাম : নেত্ৰ বাহাদুৰ ছেত্ৰী পিতাৰ নাম: বম বাহাদুৰ ছেত্ৰী ঘৰ নং : 89 বয়স : 24 লিঙ্গ : পুৰুষ	HXX0538843 ফটো উপলব্ধ	560 নাম : দিল মায়া ছেত্ৰী পিতাৰ নাম: বম বাঃ ছেত্ৰী ঘৰ নং : 47 বয়স : 21 লিঙ্গ : মহিলা	PSO0025056 ফটো উপলব্ধ	561 নাম : তিল বাহাদুৰ ছেত্ৰী পিতাৰ নাম: কৃষ্ণ বাহাদুৰ ছেত্ৰী ঘৰ নং : 8৮ক বয়স : 28 লিঙ্গ : পুৰুষ	HXX0168633 ফটো উপলব্ধ
562 নাম : দিলীপ ছেত্ৰী পিতাৰ নাম: কৃষ্ণ বাহাদুৰ ছেত্ৰী ঘৰ নং : 48 বয়স : 20 লিঙ্গ : পুৰুষ	PSO0025064 ফটো উপলব্ধ	563 নাম : উমেশ ছেত্ৰী মাতৃৰ নাম: লিলা মায়া ছেত্ৰী ঘৰ নং : 30 বয়স : 30 লিঙ্গ : পুৰুষ	HXX0134528 ফটো উপলব্ধ	564 নাম : কমল ছেত্ৰী পিতাৰ নাম: কৃষ্ণ বাহাদুৰ ছেত্ৰী ঘৰ নং : 48 গ বয়স : 31 লিঙ্গ : পুৰুষ	HXX1757488 ফটো উপলব্ধ
565 নাম : শান্তি সাকী স্বামীৰ নাম: মন বাহাদুৰ সাকী ঘৰ নং : 48 ka বয়স : 50 লিঙ্গ : মহিলা	HXX1460161 ফটো উপলব্ধ	566 নাম : মন বাহাদুৰ চাকী পিতাৰ নাম: পদম বাহাদুৰ চাকী ঘৰ নং : 8৮ ক বয়স : 48 লিঙ্গ : পুৰুষ	HXX0403998 ফটো উপলব্ধ	567 নাম : কুমাৰ সৱকি পিতাৰ নাম: মান বাহাদুৰ সৱকি ঘৰ নং : 48 ক বয়স : 35 লিঙ্গ : পুৰুষ	HXX1863299 ফটো উপলব্ধ
568 নাম : ডলমা তামাং সৱকি স্বামীৰ নাম: কুমাৰ সৱকি ঘৰ নং : 48 কা বয়স : 28 লিঙ্গ : মহিলা	HXX1863281 ফটো উপলব্ধ	569 নাম : ৰাজু সোনাৰ পিতাৰ নাম: পঞ্চ বাহাদুৰ সোনাৰ ঘৰ নং : 48খা বয়স : 40 লিঙ্গ : পুৰুষ	HXX1654516 ফটো উপলব্ধ	570 নাম : কৃষ্ণা দ্ৰ চেত্ৰী পিতাৰ নাম: গোৰশীংগ চেত্ৰী ঘৰ নং : 8৮ক বয়স : 59 লিঙ্গ : পুৰুষ	HXX2036966 ফটো উপলব্ধ



<p>571</p> <p>নাম : চিত্ৰ মায়া চেত্ৰী স্বামীৰ নাম: কৃষ্ণা বাহাদুৰ চেত্ৰী ঘৰ নং : 8৮ বয়স : 51 লিঙ্গ : মহিলা</p> <p>HXX2036977</p> <p>ফটো উপলব্ধ</p>	<p>572</p> <p>নাম : লোক মায়া দৰজি স্বামীৰ নাম: কুল বা: দৰ্জী ঘৰ নং : 8৯ বয়স : 61 লিঙ্গ : মহিলা</p> <p>HXX2037005</p> <p>ফটো উপলব্ধ</p>	<p>573</p> <p>নাম : অগ্নি বাহাদুৰ দৰ্জী পিতাৰ নাম: বুদ্ধি বাহাদুৰ দৰ্জী ঘৰ নং : 49 বয়স : 60 লিঙ্গ : পুৰুষ</p> <p>HXX1458009</p> <p>ফটো উপলব্ধ</p>
<p>574</p> <p>নাম : বনু দৰ্জী পিতাৰ নাম: বল বাহাদুৰ দৰ্জী ঘৰ নং : 49 বয়স : 33 লিঙ্গ : মহিলা</p> <p>HXX1893528</p> <p>ফটো উপলব্ধ</p>	<p>575</p> <p>নাম : দল বাহাদুৰ দৰ্জী পিতাৰ নাম: লেট কুল বাহাদুৰ দৰ্জী ঘৰ নং : 49 বয়স : 28 লিঙ্গ : পুৰুষ</p> <p>PSO0062943</p> <p>ফটো উপলব্ধ</p>	<p>576</p> <p>নাম : তুলসি মায়া দৰ্জী স্বামীৰ নাম: অগ্নি বাহাদুৰ দৰ্জী ঘৰ নং : 49 কা বয়স : 41 লিঙ্গ : মহিলা</p> <p>HXX1458082</p> <p>ফটো উপলব্ধ</p>
<p>577</p> <p>নাম : ঘনশ্যাম চুৰ্বা পিতাৰ নাম: বল বাহাদুৰ চুৰ্বা ঘৰ নং : 50 বয়স : 57 লিঙ্গ : পুৰুষ</p> <p>HXX1856558</p> <p>ফটো উপলব্ধ</p>	<p>578</p> <p>নাম : খাৰ্কা বাহাদুৰ চেত্ৰী পিতাৰ নাম: বুদ্ধিমান চেত্ৰী ঘৰ নং : 50 বয়স : 55 লিঙ্গ : পুৰুষ</p> <p>HXX1733971</p> <p>ফটো উপলব্ধ</p>	<p>579</p> <p>নাম : সাবিত্ৰী চুৰ্বা স্বামীৰ নাম: ঘনশ্যাম চুৰ্বা ঘৰ নং : 50 বয়স : 53 লিঙ্গ : মহিলা</p> <p>HXX1856582</p> <p>ফটো উপলব্ধ</p>
<p>580</p> <p>নাম : প্ৰেম বাহাদুৰ ছেত্ৰী পিতাৰ নাম: বুদ্ধিমান ছেত্ৰী ঘৰ নং : ৫০ বয়স : 49 লিঙ্গ : মহিলা</p> <p>HXX1757546</p> <p>ফটো উপলব্ধ</p>	<p># 581</p> <p>নাম : তুলসী ছেত্ৰী স্বামীৰ নাম: পদম ব্ৰ ছেত্ৰী ঘৰ নং : ১২৫ বয়স : 48 লিঙ্গ : মহিলা</p> <p>HXX2041567</p> <p>ফটো উপলব্ধ</p>	<p>582</p> <p>নাম : হৰি মায়া ছেত্ৰী পিতাৰ নাম: কুমাৰ ছেত্ৰী ঘৰ নং : ৫০ বয়স : 37 লিঙ্গ : মহিলা</p> <p>HXX2037049</p> <p>ফটো উপলব্ধ</p>
<p># 583</p> <p>নাম : অম্বৰ বাহাদুৰ চেত্ৰী অন্যান্য: বাৰ বাহাদুৰ চেত্ৰী ঘৰ নং : ১২৫ বয়স : 31 লিঙ্গ : পুৰুষ</p> <p>HXX1711878</p> <p>ফটো উপলব্ধ</p>	<p>584</p> <p>নাম : কৃষ্ণা কুমাৰী ছেত্ৰী পিতাৰ নাম: প্ৰেম বাহাদুৰ ছেত্ৰী ঘৰ নং : ৫০ বয়স : 26 লিঙ্গ : মহিলা</p> <p>HXX0166421</p> <p>ফটো উপলব্ধ</p>	<p>585</p> <p>নাম : জানকা ছেত্ৰী স্বামীৰ নাম: গোপাল ছেত্ৰী ঘৰ নং : 50 বয়স : 26 লিঙ্গ : মহিলা</p> <p>HXX1118959</p> <p>ফটো উপলব্ধ</p>
<p>586</p> <p>নাম : গোপাল ছেত্ৰী পিতাৰ নাম: দিল বাহাদুৰ ছেত্ৰী ঘৰ নং : ৫০ বয়স : 26 লিঙ্গ : পুৰুষ</p> <p>HXX0167205</p> <p>ফটো উপলব্ধ</p>	<p>587</p> <p>নাম : জঙ্গা বাহাদুৰ ছেত্ৰী মাতৃৰ নাম: দিল বাহাদুৰ ছেত্ৰী ঘৰ নং : 50 বয়স : 25 লিঙ্গ : পুৰুষ</p> <p>HXX0636688</p> <p>ফটো উপলব্ধ</p>	<p>588</p> <p>নাম : মেগ বাহাদুৰ ছেত্ৰী পিতাৰ নাম: প্ৰেম বাহাদুৰ ছেত্ৰী ঘৰ নং : ৫০ বয়স : 25 লিঙ্গ : পুৰুষ</p> <p>HXX0429662</p> <p>ফটো উপলব্ধ</p>
<p>589</p> <p>নাম : টেক বাহাদুৰ ছেত্ৰী পিতাৰ নাম: দিল বাহাদুৰ ছেত্ৰী ঘৰ নং : 50 বয়স : 23 লিঙ্গ : পুৰুষ</p> <p>HXX1887751</p> <p>ফটো উপলব্ধ</p>	<p># 590</p> <p>নাম : কমলা ছেত্ৰী পিতাৰ নাম: পদম বাহাদুৰ ছেত্ৰী ঘৰ নং : ১২৫ বয়স : 22 লিঙ্গ : মহিলা</p> <p>HXX1531938</p> <p>ফটো উপলব্ধ</p>	<p># 591</p> <p>নাম : অৰ্জুন ছেত্ৰী পিতাৰ নাম: কুমাৰ ছেত্ৰী ঘৰ নং : ১২৫ বয়স : 22 লিঙ্গ : পুৰুষ</p> <p>PSO0111781</p> <p>ফটো উপলব্ধ</p>
<p>592</p> <p>নাম : মতি মায়া ছেত্ৰী স্বামীৰ নাম: দৰ্ণ বাহাদুৰ ছেত্ৰী ঘৰ নং : 50 বয়স : 22 লিঙ্গ : মহিলা</p> <p>PSO0025049</p> <p>ফটো উপলব্ধ</p>	<p>593</p> <p>নাম : মন চুৰ্বা পিতাৰ নাম: ঘন শ্যাম চুৰ্বা ঘৰ নং : 50 বয়স : 21 লিঙ্গ : পুৰুষ</p> <p>PSO0019398</p> <p>ফটো উপলব্ধ</p>	<p>594</p> <p>নাম : দৰ্ণা বাহাদুৰ চেত্ৰী পিতাৰ নাম: প্ৰেম বাহাদুৰ চেত্ৰী ঘৰ নং : 50 বয়স : 19 লিঙ্গ : পুৰুষ</p> <p>HXX1849678</p> <p>ফটো উপলব্ধ</p>
<p>595</p> <p>নাম : ৰাজ প্ৰধান পিতাৰ নাম: বাবুৰাম প্ৰধান ঘৰ নং : ৫০ গ বয়স : 43 লিঙ্গ : পুৰুষ</p> <p>HXX1701440</p> <p>ফটো উপলব্ধ</p>	<p>596</p> <p>নাম : ধন মায়া প্ৰধান স্বামীৰ নাম: ৰাজ প্ৰধান ঘৰ নং : ৫০ গ বয়স : 41 লিঙ্গ : মহিলা</p> <p>HXX1701457</p> <p>ফটো উপলব্ধ</p>	<p>597</p> <p>নাম : ৰাজ প্ৰধান পিতাৰ নাম: বাবুৰাম প্ৰধান ঘৰ নং : 50 গ বয়স : 37 লিঙ্গ : পুৰুষ</p> <p>HXX0546473</p> <p>ফটো উপলব্ধ</p>
<p>598</p> <p>নাম : শান্তি থাপা প্ৰধান স্বামীৰ নাম: ৰাজ প্ৰধান ঘৰ নং : ৫০ গ বয়স : 36 লিঙ্গ : মহিলা</p> <p>HXX1701515</p> <p>ফটো উপলব্ধ</p>	<p>599</p> <p>নাম : অমন প্ৰধান পিতাৰ নাম: ৰাজ প্ৰধান ঘৰ নং : ৫০ গ বয়স : 26 লিঙ্গ : পুৰুষ</p> <p>HXX1701390</p> <p>ফটো উপলব্ধ</p>	<p>600</p> <p>নাম : লাইনা লামা পিতাৰ নাম: নৰ বাহাদুৰ লামা ঘৰ নং : 50 ঘ বয়স : 35 লিঙ্গ : পুৰুষ</p> <p>HXX0542829</p> <p>ফটো উপলব্ধ</p>



601 নাম : পেঞ্জো তামাং পিতাৰ নাম: ডম্বৰ তামাং ঘৰ নং : 50 ক বয়স : 44 লিঙ্গ : পুৰুষ	HXX1887611 ফটো উপলব্ধ	602 নাম : অঞ্জলী প্ৰধান পিতাৰ নাম: যুবৰাজ প্ৰধান ঘৰ নং : 50 ক বয়স : 21 লিঙ্গ : মহিলা	HXX1887603 ফটো উপলব্ধ	603 নাম : উত্তম বাহাদুৰ ছেত্ৰী পিতাৰ নাম: বাৰ বাহাদুৰ ছেত্ৰী ঘৰ নং : 50 খ বয়স : 40 লিঙ্গ : পুৰুষ	HXX0464883 ফটো উপলব্ধ
604 নাম : মায়া তামাং স্বামীৰ নাম: আইতে তামাং ঘৰ নং : 50 ক বয়স : 56 লিঙ্গ : মহিলা	HXX0465120 ফটো উপলব্ধ	605 নাম : উমা মায়ী ছেত্ৰী স্বামীৰ নাম: অমৰ বাহাদুৰ ছেত্ৰী ঘৰ নং : 51 বয়স : 57 লিঙ্গ : মহিলা	HXX0498931 ফটো উপলব্ধ	606 নাম : ভূমিৰাজ ছেত্ৰী পিতাৰ নাম: বতু বগা ছেত্ৰী ঘৰ নং : 52 বয়স : 47 লিঙ্গ : পুৰুষ	HXX2037072 ফটো উপলব্ধ
607 নাম : বীৰ বাহাদুৰ ছেত্ৰী পিতাৰ নাম: অমৰ বাহাদুৰ ছেত্ৰী ঘৰ নং : 51 বয়স : 31 লিঙ্গ : পুৰুষ	HXX0498915 ফটো উপলব্ধ	608 নাম : চন্দ্ৰ বাহাদুৰ ছেত্ৰী পিতাৰ নাম: অমৰ বাহাদুৰ ছেত্ৰী ঘৰ নং : 51 বয়স : 28 লিঙ্গ : পুৰুষ	HXX0498923 ফটো উপলব্ধ	609 নাম : বেনকা ছেত্ৰী পিতাৰ নাম: ভূমিৰাজ ছেত্ৰী ঘৰ নং : 51 বয়স : 20 লিঙ্গ : মহিলা	PSO0090712 ফটো উপলব্ধ
610 নাম : গঙ্গাময়ী ছেত্ৰী পিতাৰ নাম: চক্ৰ বাঃ ছেত্ৰী ঘৰ নং : 52 বয়স : 48 লিঙ্গ : মহিলা	HXX2037129 ফটো উপলব্ধ	611 নাম : কুমাৰ ছেত্ৰী পিতাৰ নাম: চক্ৰ বাহাদুৰ ছেত্ৰী ঘৰ নং : 52 বয়স : 40 লিঙ্গ : পুৰুষ	HXX1426295 ফটো উপলব্ধ	612 নাম : অনিতা বাই স্বামীৰ নাম: অজয় বাই ঘৰ নং : 52 ক বয়স : 31 লিঙ্গ : মহিলা	HXX1634039 ফটো উপলব্ধ
613 নাম : অজয় বাই পিতাৰ নাম: কুমাৰ বাই ঘৰ নং : 52 ক বয়স : 32 লিঙ্গ : পুৰুষ	HXX1634021 ফটো উপলব্ধ	614 নাম : লক বাহাদুৰ গুৰুং পিতাৰ নাম: কেশৰ বাহাদুৰ গুৰুং ঘৰ নং : 52 খ বয়স : 60 লিঙ্গ : পুৰুষ	HXX1523901 ফটো উপলব্ধ	615 নাম : চমগম গুৰুং পিতাৰ নাম: লোক বাহাদুৰ গুৰুং ঘৰ নং : 52 খ বয়স : 29 লিঙ্গ : পুৰুষ	PSO0067231 ফটো উপলব্ধ
616 নাম : পুষ্পা গুৰুং পিতাৰ নাম: চক্ৰ বাহাদুৰ গুৰুং ঘৰ নং : 52 খ বয়স : 21 লিঙ্গ : মহিলা	PSO0064436 ফটো উপলব্ধ	617 নাম : ধন মায়ী লিম্বু স্বামীৰ নাম: শিব কুমাৰ লিম্বু ঘৰ নং : 53 বয়স : 66 লিঙ্গ : মহিলা	HXX2037185 ফটো উপলব্ধ	618 নাম : সাবিত্ৰী লিম্বু স্বামীৰ নাম: কালী বাহাদুৰ লিম্বু ঘৰ নং : 53 বয়স : 35 লিঙ্গ : মহিলা	HXX1214337 ফটো উপলব্ধ
619 নাম : পঞ্চৰাজ লিম্বু পিতাৰ নাম: শিৱ কুমাৰ লিম্বু ঘৰ নং : 53 বয়স : 30 লিঙ্গ : পুৰুষ	HXX1757831 ফটো উপলব্ধ	S 620 নাম : মন বাহাদুৰ সুকা পিতাৰ নাম: শেৰ বাহাদুৰ সুকা ঘৰ নং : 53 বয়স : 59 লিঙ্গ : পুৰুষ	HXX0467381 ফটো উপলব্ধ	S 621 নাম : সিধি বাহাদুৰ লিম্বু পিতাৰ নাম: প্ৰেম বাহাদুৰ লিম্বু ঘৰ নং : 53 বয়স : 31 লিঙ্গ : পুৰুষ	HXX0467407 ফটো উপলব্ধ
622 নাম : পাচাং তামাং পিতাৰ নাম: মন বাহাদুৰ তামাং ঘৰ নং : 54 বয়স : 36 লিঙ্গ : পুৰুষ	HXX2041863 ফটো উপলব্ধ	623 নাম : চন্দ্ৰা তামাং স্বামীৰ নাম: পাছাং তামাং ঘৰ নং : 54 বয়স : 32 লিঙ্গ : মহিলা	HXX1757773 ফটো উপলব্ধ	624 নাম : কপিলামনি শৰ্মা পিতাৰ নাম: লক্ষী প্ৰঃ শৰ্মা ঘৰ নং : 55 বয়স : 61 লিঙ্গ : পুৰুষ	HXX2037210 ফটো উপলব্ধ
625 নাম : মিৰাদেবী শৰ্মা স্বামীৰ নাম: কপিলামনি শৰ্মা ঘৰ নং : 55 বয়স : 59 লিঙ্গ : মহিলা	HXX2037221 ফটো উপলব্ধ	626 নাম : জনক লাল শৰ্মা পিতাৰ নাম: কপিলা শৰ্মা ঘৰ নং : 55 বয়স : 33 লিঙ্গ : পুৰুষ	HXX2037232 ফটো উপলব্ধ	627 নাম : চন্দ্ৰলাল শৰ্মা পিতাৰ নাম: কপিলামনি শৰ্মা ঘৰ নং : 55 বয়স : 28 লিঙ্গ : পুৰুষ	HXX0165910 ফটো উপলব্ধ
628 নাম : সাবিত্ৰী শৰ্মা স্বামীৰ নাম: জনকলাল শৰ্মা ঘৰ নং : 55 বয়স : 26 লিঙ্গ : মহিলা	HXX0428748 ফটো উপলব্ধ	629 নাম : ভীমা কুমাৰী শৰ্মা স্বামীৰ নাম: চন্দ্ৰ লাল শৰ্মা ঘৰ নং : 55 বয়স : 23 লিঙ্গ : মহিলা	HXX1851302 ফটো উপলব্ধ	630 নাম : যশোদা ছেত্ৰী স্বামীৰ নাম: ভক্ত বা: ছেত্ৰী ঘৰ নং : 56 বয়স : 66 লিঙ্গ : মহিলা	HXX2037243 ফটো উপলব্ধ



631 নাম : প্ৰেম বাহাদুৰ ছেত্ৰী পিতাৰ নাম: ধন বাহাদুৰ ছেত্ৰী ঘৰ নং : ৫৬ বয়স : 31 লিঙ্গ : পুৰুষ	HXX0428656 ফটো উপলব্ধ	632 নাম : বাম বাহাদুৰ চেত্ৰী পিতাৰ নাম: ধান বাহাদুৰ চেত্ৰী ঘৰ নং : ৫৬ বয়স : 30 লিঙ্গ : পুৰুষ	HXX0429530 ফটো উপলব্ধ	633 নাম : পূৰ্ণিমা ছেত্ৰী স্বামীৰ নাম: কৰ্ণ বাহাদুৰ ছেত্ৰী ঘৰ নং : 57 বয়স : 30 লিঙ্গ : মহিলা	PSO0088286 ফটো উপলব্ধ
634 নাম : চন্দ্ৰ লাল আৰ্চায়্য পিতাৰ নাম: খিলানাথ আৰ্চায়্য ঘৰ নং : 57 গ বয়স : 45 লিঙ্গ : পুৰুষ	HXX1786089 ফটো উপলব্ধ	635 নাম : গংগামায়া আৰ্চায়্য পিতাৰ নাম: চন্দ্ৰলাল আৰ্চায়্য ঘৰ নং : 57 গ বয়স : 39 লিঙ্গ : মহিলা	HXX1786147 ফটো উপলব্ধ	636 নাম : মীনা দেৱী চেত্ৰী পিতাৰ নাম: কৰ্ণ বাহাদুৰ চেত্ৰী ঘৰ নং : 57 কা বয়স : 23 লিঙ্গ : মহিলা	HXX1733401 ফটো উপলব্ধ
637 নাম : কৰ্ণ বাহাদুৰ ছেত্ৰী পিতাৰ নাম: ভক্ত বাহাদুৰ ছেত্ৰী ঘৰ নং : ৫৭ক বয়স : 42 লিঙ্গ : পুৰুষ	HXX2037254 ফটো উপলব্ধ	638 নাম : পূৰ্ণ বগ্ন ছেত্ৰী পিতাৰ নাম: ভক্ত বগ্ন ছেত্ৰী ঘৰ নং : ৫৭খ বয়স : 41 লিঙ্গ : পুৰুষ	HXX2037276 ফটো উপলব্ধ	639 নাম : কৃষ্ণ বাহাদুৰ পিতাৰ নাম: দাল বাহাদুৰ ছেত্ৰী ঘৰ নং : ৫৮ বয়স : 53 লিঙ্গ : পুৰুষ	HXX2037287 ফটো উপলব্ধ
640 নাম : মায়া দেৱী ছেত্ৰী স্বামীৰ নাম: কৃষ্ণ বাহাদুৰ ছেত্ৰী ঘৰ নং : ৫৮ বয়স : 50 লিঙ্গ : মহিলা	HXX2037298 ফটো উপলব্ধ	S 641 নাম : জমুনা ছেত্ৰী পিতাৰ নাম: কৃষ্ণ ছেত্ৰী ঘৰ নং : ৫৮ বয়স : 26 লিঙ্গ : মহিলা	HXX0166272 ফটো উপলব্ধ	642 নাম : দিল্লীৰাম ছেত্ৰী পিতাৰ নাম: ভদ্ৰ বগ্ন ছেত্ৰী ঘৰ নং : ৫৯ বয়স : 76 লিঙ্গ : পুৰুষ	HXX2037301 ফটো উপলব্ধ
643 নাম : অভিচন্দ্ৰ ছেত্ৰী পিতাৰ নাম: দিল্লীৰাম ছেত্ৰী ঘৰ নং : ৫৯ বয়স : 45 লিঙ্গ : পুৰুষ	HXX2037323 ফটো উপলব্ধ	644 নাম : ৰোহিত ছেত্ৰী পিতাৰ নাম: বাম বাহাদুৰ ছেত্ৰী ঘৰ নং : 59 বয়স : 45 লিঙ্গ : পুৰুষ	HXX1890490 ফটো উপলব্ধ	645 নাম : গঙ্গামায়া ছেত্ৰী স্বামীৰ নাম: অভিচন্দ্ৰ ছেত্ৰী ঘৰ নং : ৫৯ বয়স : 44 লিঙ্গ : মহিলা	HXX2037334 ফটো উপলব্ধ
646 নাম : মনোজ কুমাৰ ছেত্ৰী পিতাৰ নাম: দিল্লীৰাম ছেত্ৰী ঘৰ নং : ৫৯ বয়স : 39 লিঙ্গ : পুৰুষ	HXX2037345 ফটো উপলব্ধ	647 নাম : চান মায়া স্বামীৰ নাম: মনোজ কুমাৰ ছেত্ৰী ঘৰ নং : ৫৯ বয়স : 36 লিঙ্গ : মহিলা	HXX2041603 ফটো উপলব্ধ	648 নাম : কৃষ্ণ ছেত্ৰী পিতাৰ নাম: অভি চন্দ্ৰ ছেত্ৰী ঘৰ নং : 59 বয়স : 21 লিঙ্গ : মহিলা	PSO0011015 ফটো উপলব্ধ
649 নাম : অৰজ ছেত্ৰী পিতাৰ নাম: অভি চন্দ্ৰ ছেত্ৰী ঘৰ নং : 59 বয়স : 19 লিঙ্গ : পুৰুষ	PSO0111567 ফটো উপলব্ধ	650 নাম : তাৰা ছেত্ৰী পিতাৰ নাম: মনোজ ছেত্ৰী ঘৰ নং : 59 বয়স : 19 লিঙ্গ : মহিলা	PSO0132480 ফটো উপলব্ধ	651 নাম : ধন বাহাদুৰ ছেত্ৰী পিতাৰ নাম: মসিংহ ছেত্ৰী ঘৰ নং : ৬০ক বয়স : 63 লিঙ্গ : পুৰুষ	HXX0165530 ফটো উপলব্ধ
652 নাম : ধনসায়ী ছেত্ৰী স্বামীৰ নাম: ধন বাহাদুৰ ছেত্ৰী ঘৰ নং : ৬০ক বয়স : 61 লিঙ্গ : মহিলা	HXX0165514 ফটো উপলব্ধ	653 নাম : কুমাৰ ভাণ্ডাৰী ছেত্ৰী পিতাৰ নাম: চান বাহাদুৰ ভাণ্ডাৰী ছেত্ৰী ঘৰ নং : ৬০ বয়স : 56 লিঙ্গ : পুৰুষ	HXX2037367 ফটো উপলব্ধ	654 নাম : বুদ্ধিমান ছেত্ৰী পিতাৰ নাম: চন বাহাদুৰ ছেত্ৰী ঘৰ নং : ৬০ বয়স : 52 লিঙ্গ : পুৰুষ	HXX2037390 ফটো উপলব্ধ
655 নাম : কৃষ্ণা মায়া ভাণ্ডাৰী ছেত্ৰী স্বামীৰ নাম: কুমাৰ ভাণ্ডাৰী ছেত্ৰী ঘৰ নং : ৬০ বয়স : 47 লিঙ্গ : মহিলা	HXX2037378 ফটো উপলব্ধ	656 নাম : নিৰ্মলা ছেত্ৰী স্বামীৰ নাম: বুদ্ধিমান ঘৰ নং : ৬০ বয়স : 44 লিঙ্গ : মহিলা	HXX2037403 ফটো উপলব্ধ	657 নাম : দিপক ভাণ্ডাৰী ছেত্ৰী পিতাৰ নাম: কুমাৰ ভাণ্ডাৰী ছেত্ৰী ঘৰ নং : ৬০ বয়স : 26 লিঙ্গ : পুৰুষ	HXX0330597 ফটো উপলব্ধ
658 নাম : চন্দা ভাণ্ডাৰী ছেত্ৰী পিতাৰ নাম: কুমাৰ ভাণ্ডাৰী ছেত্ৰী ঘৰ নং : ৬০ বয়স : 23 লিঙ্গ : মহিলা	HXX1234137 ফটো উপলব্ধ	659 নাম : বিনা ছেত্ৰী পিতাৰ নাম: বুদ্ধিমান ছেত্ৰী ঘৰ নং : ৬০ বয়স : 22 লিঙ্গ : মহিলা	HXX1531748 ফটো উপলব্ধ	660 নাম : পুনম ভাণ্ডাৰী পিতাৰ নাম: কুমাৰ ভাণ্ডাৰী ঘৰ নং : 60 বয়স : 21 লিঙ্গ : মহিলা	PSO0105890 ফটো উপলব্ধ



661 নাম : হোমৰাজ ভাণ্ডাৰী ছেত্ৰী পিতাৰ নাম: বুদ্ধিমান ছেত্ৰী ঘৰ নং : 60 বয়স : 21 লিঙ্গ : পুৰুষ	PSO0129908 ফটো উপলব্ধ	R 662 নাম : হমৰাজ ভাণ্ডাৰী ছেত্ৰী পিতাৰ নাম: বুদ্ধিমান ছেত্ৰী ঘৰ নং : 60 বয়স : 20 লিঙ্গ : পুৰুষ	PSO0111575 ফটো উপলব্ধ	663 নাম : তিল বাহাদুৰ ছেত্ৰী পিতাৰ নাম: ধন বাহাদুৰ ছেত্ৰী ঘৰ নং : 60 কা বয়স : 28 লিঙ্গ : পুৰুষ	PSO0001917 ফটো উপলব্ধ
664 নাম : ভিম বাহাদুৰ ছেত্ৰী পিতাৰ নাম: টিকী বাহাদুৰ ছেত্ৰী ঘৰ নং : 60 খ বয়স : 54 লিঙ্গ : পুৰুষ	HXX1414556 ফটো উপলব্ধ	665 নাম : সুৰজ ছেত্ৰী পিতাৰ নাম: ভিম বাহাদুৰ ছেত্ৰী ঘৰ নং : 60 খ বয়স : 27 লিঙ্গ : পুৰুষ	HXX1414655 ফটো উপলব্ধ	666 নাম : চন্দ্ৰকলা ছেত্ৰী স্বামীৰ নাম: সুৰজ ছেত্ৰী ঘৰ নং : 60 খ বয়স : 27 লিঙ্গ : মহিলা	HXX1414663 ফটো উপলব্ধ
667 নাম : বল বাহাদুৰ ছেত্ৰী পিতাৰ নাম: বৰ্ন বাহাদুৰ ছেত্ৰী ঘৰ নং : 60 ক বয়স : 34 লিঙ্গ : পুৰুষ	HXX0626259 ফটো উপলব্ধ	668 নাম : চালি মায়া ছেত্ৰী স্বামীৰ নাম: বল বাহাদুৰ ছেত্ৰী ঘৰ নং : 60 ক বয়স : 28 লিঙ্গ : মহিলা	HXX0626267 ফটো উপলব্ধ	669 নাম : বিষ্ণুমায়া লামা স্বামীৰ নাম: প্ৰেমচন্দ লামা ঘৰ নং : 61 বয়স : 61 লিঙ্গ : মহিলা	HXX2037436 ফটো উপলব্ধ
E 670 নাম : গোপাল তামাং পিতাৰ নাম: প্ৰহ্লাদ তামাং ঘৰ নং : 61 বয়স : 38 লিঙ্গ : পুৰুষ	HXX1164391 ফটো উপলব্ধ	671 নাম : পবী মায়া তামাং স্বামীৰ নাম: বিনোদ তামাং ঘৰ নং : 61 খ বয়স : 52 লিঙ্গ : মহিলা	HXX1415652 ফটো উপলব্ধ	672 নাম : বিনোদ তামাং পিতাৰ নাম: বিৰ বাহাদুৰ তামাং ঘৰ নং : 61 খ বয়স : 52 লিঙ্গ : পুৰুষ	HXX1415512 ফটো উপলব্ধ
673 নাম : সুৰেশ তামাং পিতাৰ নাম: বিনোদ তামাং ঘৰ নং : 61 খ বয়স : 27 লিঙ্গ : পুৰুষ	HXX1415710 ফটো উপলব্ধ	674 নাম : সাগৰ তামাং পিতাৰ নাম: বিনোদ তামাং ঘৰ নং : 61 খ বয়স : 26 লিঙ্গ : পুৰুষ	HXX1415728 ফটো উপলব্ধ	675 নাম : ডাঙ্গৰ বাহাদুৰ তামাং পিতাৰ নাম: দলবীৰ তামাং ঘৰ নং : 62 বয়স : 68 লিঙ্গ : পুৰুষ	HXX2037458 ফটো উপলব্ধ
676 নাম : বন মায়া তামাং স্বামীৰ নাম: ডাঙ্গৰ বাহাদুৰ তামাং ঘৰ নং : 62 বয়স : 60 লিঙ্গ : মহিলা	HXX1873363 ফটো উপলব্ধ	677 নাম : মংগলি তামাং স্বামীৰ নাম: মন বাহাদুৰ তামাং ঘৰ নং : 62 বয়স : 45 লিঙ্গ : মহিলা	PSO0027243 ফটো উপলব্ধ	# 678 নাম : ধান বাহাদুৰ তামাং পিতাৰ নাম: ডাঙ্গৰ বাহাদুৰ তামাং ঘৰ নং : 126 বয়স : 44 লিঙ্গ : পুৰুষ	HXX2037469 ফটো উপলব্ধ
679 নাম : মায়া তামাং স্বামীৰ নাম: পেম্মা লামা ঘৰ নং : 62 বয়স : 41 লিঙ্গ : মহিলা	PSO0027284 ফটো উপলব্ধ	# 680 নাম : খেম মায়া তামাং স্বামীৰ নাম: ধান বাহাদুৰ তামাং ঘৰ নং : 126 বয়স : 38 লিঙ্গ : মহিলা	HXX2037470 ফটো উপলব্ধ	681 নাম : মন বাহাদুৰ তামাং পিতাৰ নাম: ডাঙ্গৰ বাহাদুৰ তামাং ঘৰ নং : 62 বয়স : 38 লিঙ্গ : পুৰুষ	HXX2037481 ফটো উপলব্ধ
682 নাম : সুদাস তামাং পিতাৰ নাম: ডাঙ্গৰ বাহাদুৰ তামাং ঘৰ নং : 62 বয়স : 38 লিঙ্গ : মহিলা	PSO0130948 ফটো উপলব্ধ	683 নাম : মায়া তামাং স্বামীৰ নাম: দিল বাহাদুৰ তামাং ঘৰ নং : 62 বয়স : 34 লিঙ্গ : মহিলা	HXX1860337 ফটো উপলব্ধ	684 নাম : অঞ্জু তামাং মাতৃৰ নাম: দেবী মায়া তামাং ঘৰ নং : 62 বয়স : 33 লিঙ্গ : মহিলা	HXX1248426 ফটো উপলব্ধ
685 নাম : দেবন দৌৰজি তামাং পিতাৰ নাম: ডাঙ্গৰ বাহাদুৰ তামাং ঘৰ নং : 62 বয়স : 33 লিঙ্গ : পুৰুষ	HXX2037492 ফটো উপলব্ধ	686 নাম : জিনা তামাং মাতৃৰ নাম: দেবী মায়া তামাং ঘৰ নং : 62 বয়স : 32 লিঙ্গ : মহিলা	HXX1248467 ফটো উপলব্ধ	687 নাম : বৃন্দৰাম তামাং পিতাৰ নাম: প্ৰেম বাহাদুৰ তামাং ঘৰ নং : 62 বয়স : 31 লিঙ্গ : পুৰুষ	HXX1590256 ফটো উপলব্ধ
688 নাম : বীৰমায়া তামাং পিতাৰ নাম: ডাঙ্গৰ বাহাদুৰ তামাং লামা ঘৰ নং : 62 বয়স : 29 লিঙ্গ : মহিলা	HXX0154989 ফটো উপলব্ধ	689 নাম : টন পাগেমন তামাং স্বামীৰ নাম: বৃন্দৰাম তামাং ঘৰ নং : 62 বয়স : 26 লিঙ্গ : মহিলা	HXX1590439 ফটো উপলব্ধ	690 নাম : অঞ্জলি তামাং পিতাৰ নাম: ডাঙ্গৰ বাহাদুৰ তামাং ঘৰ নং : 62 বয়স : 24 লিঙ্গ : মহিলা	HXX1234079 ফটো উপলব্ধ



691 নাম : বাম তামাং মাতৃৰ নাম: দেৱী মায়া তামাং ঘৰ নং : ৬২ বয়স : 24 লিঙ্গ : পুৰুষ	HXX1246651 ফটো উপলব্ধ	# 692 নাম : বিশাল তামাং পিতাৰ নাম: ধন বাহাদুৰ তামাং ঘৰ নং : ১২৬ বয়স : 20 লিঙ্গ : পুৰুষ	PSO0027300 ফটো উপলব্ধ	693 নাম : নিৰ্মল লামা পিতাৰ নাম: গণেশ লামা ঘৰ নং : ৬২ গ বয়স : 68 লিঙ্গ : পুৰুষ	HXX1638287 ফটো উপলব্ধ
694 নাম : সিতা লামা স্বামীৰ নাম: নিৰ্মল লামা ঘৰ নং : ৬২ গ বয়স : 53 লিঙ্গ : মহিলা	HXX1638337 ফটো উপলব্ধ	695 নাম : তাৰা মায়া লামা পিতাৰ নাম: শেৰ বাহাদুৰ লামা ঘৰ নং : 62কে বয়স : 47 লিঙ্গ : মহিলা	HXX1633486 ফটো উপলব্ধ	696 নাম : দেৱী মায়া তামাং স্বামীৰ নাম: ছনমান তামাং ঘৰ নং : 62 ক বয়স : 55 লিঙ্গ : মহিলা	HXX0419721 ফটো উপলব্ধ
697 নাম : মনসিং লামা পিতাৰ নাম: পূৰ্ণ বাহাদুৰ লামা ঘৰ নং : 62 ক বয়স : 40 লিঙ্গ : পুৰুষ	PSO0052985 ফটো উপলব্ধ	698 নাম : ডলমা তামাং পিতাৰ নাম: ভূপী লাল তামাং ঘৰ নং : 62 কা বয়স : 37 লিঙ্গ : মহিলা	HXX1614205 ফটো উপলব্ধ	699 নাম : সুৰজ লামা পিতাৰ নাম: ধন বাহাদুৰ লামা ঘৰ নং : 62 ক বয়স : 36 লিঙ্গ : পুৰুষ	PSO0072421 ফটো উপলব্ধ
700 নাম : চান তামাং পিতাৰ নাম: পূৰ্ণ বাহাদুৰ তামাং ঘৰ নং : 62 ক বয়স : 27 লিঙ্গ : পুৰুষ	PSO0089193 ফটো উপলব্ধ	701 নাম : কমলা তামাং পিতাৰ নাম: অমৰ তামাং ঘৰ নং : 62খ বয়স : 39 লিঙ্গ : মহিলা	PSO0102194 ফটো উপলব্ধ	702 নাম : সাগৰ তামাং পিতাৰ নাম: অমৰ তামাং ঘৰ নং : 62 খ বয়স : 20 লিঙ্গ : পুৰুষ	PSO0102152 ফটো উপলব্ধ
703 নাম : অমৰ তামাং পিতাৰ নাম: প্ৰেম বাহাদুৰ তামাং ঘৰ নং : ৬২ খ বয়স : 45 লিঙ্গ : পুৰুষ	HXX1323393 ফটো উপলব্ধ	704 নাম : মন বাহাদুৰ তামাং পিতাৰ নাম: দলবীৰ তামাং ঘৰ নং : ৬৩ বয়স : 56 লিঙ্গ : পুৰুষ	HXX2037549 ফটো উপলব্ধ	# 705 নাম : মন মায়া লামা স্বামীৰ নাম: জিত বাহাদুৰ লামা ঘৰ নং : ৬৩ খ বয়স : 55 লিঙ্গ : মহিলা	HXX2037572 ফটো উপলব্ধ
706 নাম : ভীমমায়া লামা স্বামীৰ নাম: মন বা: লামা ঘৰ নং : ৬৩ বয়স : 50 লিঙ্গ : মহিলা	HXX2037550 ফটো উপলব্ধ	# 707 নাম : জীত বা: লামা পিতাৰ নাম: দলবীৰ লামা ঘৰ নং : ৬৩ খ বয়স : 50 লিঙ্গ : পুৰুষ	HXX2037561 ফটো উপলব্ধ	708 নাম : হৰ্ক তামাং পিতাৰ নাম: চতুৰ বাহাদুৰ তামাং ঘৰ নং : ৬৩ বয়স : 46 লিঙ্গ : পুৰুষ	HXX1718618 ফটো উপলব্ধ
709 নাম : মীনা তামাং স্বামীৰ নাম: হৰ্ক বাহাদুৰ তামাং ঘৰ নং : ৬৩ বয়স : 43 লিঙ্গ : মহিলা	HXX1718584 ফটো উপলব্ধ	# 710 নাম : সং দৰজি তামাং পিতাৰ নাম: হুস্তা বাহাদুৰ তামাং ঘৰ নং : ৬৩ খ বয়স : 42 লিঙ্গ : পুৰুষ	HXX1590447 ফটো উপলব্ধ	S 711 নাম : আইতী মায়া তামাং পিতাৰ নাম: দলবীৰ তামাং ঘৰ নং : ৬৩ বয়স : 38 লিঙ্গ : মহিলা	HXX2037505 ফটো উপলব্ধ
712 নাম : বিষ্ণু মায়া তামাং পিতাৰ নাম: মন বা তামাং ঘৰ নং : ৬৩ বয়স : 35 লিঙ্গ : পুৰুষ	HXX2037516 ফটো উপলব্ধ	# 713 নাম : কুঞ্জলা তামাং স্বামীৰ নাম: সং দৰজি তামাং ঘৰ নং : ৬৩ খ বয়স : 33 লিঙ্গ : মহিলা	HXX1590454 ফটো উপলব্ধ	# 714 নাম : মঞ্জুকমাৰী তামাং পিতাৰ নাম: জীতবাহাদুৰ তামাং ঘৰ নং : ৬৩ খ বয়স : 29 লিঙ্গ : মহিলা	HXX0156166 ফটো উপলব্ধ
715 নাম : অনমল তামাং পিতাৰ নাম: সুনীল তামাং ঘৰ নং : 63 বয়স : 28 লিঙ্গ : পুৰুষ	PSO0096719 ফটো উপলব্ধ	716 নাম : ৰাজু তামাং পিতাৰ নাম: মন বাহাদুৰ তামাং ঘৰ নং : ৬৩ বয়স : 27 লিঙ্গ : পুৰুষ	HXX0156737 ফটো উপলব্ধ	717 নাম : অজয় তামাং পিতাৰ নাম: হৰ্ক বাহাদুৰ তামাং ঘৰ নং : ৬৩ বয়স : 25 লিঙ্গ : পুৰুষ	HXX1718626 ফটো উপলব্ধ
718 নাম : দিনেশ লামা পিতাৰ নাম: জিত বাহাদুৰ লামা ঘৰ নং : ৬৩ বয়স : 24 লিঙ্গ : পুৰুষ	HXX1737683 ফটো উপলব্ধ	719 নাম : ৰাধিকা তামাং পিতাৰ নাম: মন বাহাদুৰ তামাং ঘৰ নং : ৬৩ বয়স : 23 লিঙ্গ : মহিলা	HXX0556985 ফটো উপলব্ধ	720 নাম : অৰী তামাং পিতাৰ নাম: যশ তামাং ঘৰ নং : 63 ক বয়স : 32 লিঙ্গ : পুৰুষ	PSO0027144 ফটো উপলব্ধ



721 নাম : সুভাস তামাং পিতাৰ নাম: যশ তামাং ঘৰ নং : 63 ক বয়স : 25 লিঙ্গ : পুৰুষ	PSO0027185 ফটো উপলব্ধ	722 নাম : বৃহিত তামাং পিতাৰ নাম: জিত বাঃ তামাং ঘৰ নং : 63 ক বয়স : 25 লিঙ্গ : পুৰুষ	PSO0027219 ফটো উপলব্ধ	723 নাম : অস্মিতা তামাং পিতাৰ নাম: বতন তামাং ঘৰ নং : 63 ক বয়স : 21 লিঙ্গ : মহিলা	PSO0027110 ফটো উপলব্ধ
724 নাম : নাৰায়ন তামাং পিতাৰ নাম: বতন বাহাদুৰ তামাং ঘৰ নং : 63 ক বয়স : 20 লিঙ্গ : পুৰুষ	PSO0027177 ফটো উপলব্ধ	725 নাম : আইতি মায়ী তামাং স্বামীৰ নাম: প্ৰেমচন্দ তামাং ঘৰ নং : 68 বয়স : 62 লিঙ্গ : মহিলা	HXX2037583 ফটো উপলব্ধ	S2 726 নাম : মন মায়ী তামাং স্বামীৰ নাম: পদম বাহাদুৰ তামাং ঘৰ নং : 64 বয়স : 62 লিঙ্গ : মহিলা	PSO0055483 ফটো উপলব্ধ
S2 727 নাম : পদম বাহাদুৰ তামাং পিতাৰ নাম: ইন্দ্ৰ বাহাদুৰ তামাং ঘৰ নং : 64 বয়স : 50 লিঙ্গ : পুৰুষ	HXX1590520 ফটো উপলব্ধ	728 নাম : বীৰমায়ী লামা পিতাৰ নাম: প্ৰেমচন্দ লামা ঘৰ নং : 68 বয়স : 44 লিঙ্গ : মহিলা	HXX2037594 ফটো উপলব্ধ	729 নাম : চান্তে ৰাই পিতাৰ নাম: বল বাহাদুৰ ৰাই ঘৰ নং : 68 বয়স : 37 লিঙ্গ : পুৰুষ	HXX1738996 ফটো উপলব্ধ
730 নাম : মীনা মায়ী তামাং পিতাৰ নাম: ধন বাহাদুৰ তামাং ঘৰ নং : 64 বয়স : 36 লিঙ্গ : মহিলা	HXX1887090 ফটো উপলব্ধ	731 নাম : কলপনা ৰাই স্বামীৰ নাম: চান্তে ৰাই ঘৰ নং : 68 বয়স : 26 লিঙ্গ : মহিলা	HXX1739077 ফটো উপলব্ধ	S2 732 নাম : লাচেং লামা পিতাৰ নাম: পদম বাহাদুৰ লামা ঘৰ নং : 64 বয়স : 26 লিঙ্গ : পুৰুষ	PSO0029298 ফটো উপলব্ধ
S2 733 নাম : পূজা তামাং পিতাৰ নাম: পদম বাহাদুৰ তামাং ঘৰ নং : 64 বয়স : 21 লিঙ্গ : মহিলা	PSO0029363 ফটো উপলব্ধ	734 নাম : কুমাৰ তামাং পিতাৰ নাম: জিত বাঃ তামাং ঘৰ নং : 64 ক বয়স : 34 লিঙ্গ : পুৰুষ	PSO0027227 ফটো উপলব্ধ	735 নাম : পূজা তামাং স্বামীৰ নাম: কুমাৰ তামাং ঘৰ নং : 64 ক বয়স : 21 লিঙ্গ : মহিলা	PSO0027268 ফটো উপলব্ধ
736 নাম : ৰাজ কুমাৰী ৰাই স্বামীৰ নাম: ৰাজেন ৰাই ঘৰ নং : 64 খ বয়স : 46 লিঙ্গ : মহিলা	PSO0089235 ফটো উপলব্ধ	737 নাম : ৰাজেন ৰাই পিতাৰ নাম: বল বাহাদুৰ ৰাই ঘৰ নং : 64 খ বয়স : 45 লিঙ্গ : পুৰুষ	PSO0089292 ফটো উপলব্ধ	E 738 নাম : কৌশিলাদেবী ভট্টৰাই স্বামীৰ নাম: ভগীৰথ ভট্টৰাই ঘৰ নং : 65 বয়স : 72 লিঙ্গ : মহিলা	HXX2037629 ফটো উপলব্ধ
S 739 নাম : গংগা ৰাম ভট্টৰাই পিতাৰ নাম: ভগীৰথ ভট্টৰাই ঘৰ নং : 65 বয়স : 58 লিঙ্গ : পুৰুষ	HXX2037630 ফটো উপলব্ধ	S 740 নাম : ভীমাদেবী ভট্টৰাই স্বামীৰ নাম: গঙ্গা প্ৰঃ ঘৰ নং : 65 বয়স : 53 লিঙ্গ : মহিলা	HXX2037641 ফটো উপলব্ধ	S 741 নাম : কমল ভট্টৰাই পিতাৰ নাম: ভগীৰথ ভট্টৰাই ঘৰ নং : 65 বয়স : 48 লিঙ্গ : পুৰুষ	HXX2037652 ফটো উপলব্ধ
S 742 নাম : দিলীপ ভট্টৰাই পিতাৰ নাম: ভগীৰথ ভট্টৰাই ঘৰ নং : 65 বয়স : 43 লিঙ্গ : পুৰুষ	HXX2037663 ফটো উপলব্ধ	S 743 নাম : সাবিত্ৰী ভট্টৰাই স্বামীৰ নাম: কমল প্ৰসাদ ভট্টৰাই ঘৰ নং : 65 বয়স : 45 লিঙ্গ : মহিলা	HXX0334466 ফটো উপলব্ধ	S 744 নাম : ভূমি প্ৰচাদ ভট্টৰাই পিতাৰ নাম: গংগাৰাম ভট্টৰাই ঘৰ নং : 65 বয়স : 126 লিঙ্গ : পুৰুষ	HXX0158428 ফটো উপলব্ধ
745 নাম : বিমলা ভট্টৰাই পিতাৰ নাম: গংগাৰাম ভট্টৰাই ঘৰ নং : 65 বয়স : 25 লিঙ্গ : মহিলা	HXX0633644 ফটো উপলব্ধ	746 নাম : ইন্দিৰা বাহাদুৰ ছেত্ৰী পিতাৰ নাম: মান বাহাদুৰ ছেত্ৰী ঘৰ নং : 66 বয়স : 50 লিঙ্গ : পুৰুষ	HXX2037674 ফটো উপলব্ধ	747 নাম : ভীমাদেবী ছেত্ৰী স্বামীৰ নাম: ইন্দ্ৰ বাঃ ছেত্ৰী ঘৰ নং : 66 বয়স : 49 লিঙ্গ : মহিলা	HXX2037685 ফটো উপলব্ধ
748 নাম : ইস্মিতা ছেত্ৰী পিতাৰ নাম: ইন্দ্ৰ বাহাদুৰ ছেত্ৰী ঘৰ নং : 66 বয়স : 28 লিঙ্গ : মহিলা	HXX0159228 ফটো উপলব্ধ	749 নাম : ললিতা ছেত্ৰী পিতাৰ নাম: ইন্দ্ৰ বাহাদুৰ ছেত্ৰী ঘৰ নং : 66 বয়স : 25 লিঙ্গ : মহিলা	HXX0496232 ফটো উপলব্ধ	750 নাম : ববিতা ছেত্ৰী পিতাৰ নাম: ইন্দ্ৰ বাহাদুৰ ছেত্ৰী ঘৰ নং : 66 বয়স : 23 লিঙ্গ : মহিলা	HXX1723477 ফটো উপলব্ধ



S2 751 নাম : পৃথিম্যান তামাং পিতাৰ নাম: বৰ বাঃ তামাং ঘৰ নং : ৬৭ বয়স : 69 লিঙ্গ : পুৰুষ	HXX2037696 ফটো উপলব্ধ	752 নাম : বাম বাহাদুৰ তামাং পিতাৰ নাম: বল বাহাদুৰ তামাং ঘৰ নং : 67 বয়স : 53 লিঙ্গ : পুৰুষ	PSO0055731 ফটো উপলব্ধ	753 নাম : ডলমা তামাং স্বামীৰ নাম: বাম বাহাদুৰ তামাং ঘৰ নং : 67 বয়স : 45 লিঙ্গ : মহিলা	PSO0055582 ফটো উপলব্ধ
E 754 নাম : চন্দ্ৰ বাহাদুৰ তামাং পিতাৰ নাম: পৃথিম্যান তামাং ঘৰ নং : ৬৭ বয়স : 42 লিঙ্গ : পুৰুষ	HXX0171884 ফটো উপলব্ধ	S 755 নাম : মন বাহাদুৰ তামাং পিতাৰ নাম: পৃথিম্যান তামাং ঘৰ নং : ৬৭ বয়স : 41 লিঙ্গ : পুৰুষ	HXX2037710 ফটো উপলব্ধ	S 756 নাম : মংগল তামাং পিতাৰ নাম: পৃথিম্যান তামাং ঘৰ নং : ৬৭ বয়স : 39 লিঙ্গ : পুৰুষ	HXX1757671 ফটো উপলব্ধ
S 757 নাম : মন মায়া তামাং স্বামীৰ নাম: মন বাহাদুৰ তামাং ঘৰ নং : ৬৭ বয়স : 36 লিঙ্গ : মহিলা	HXX2037721 ফটো উপলব্ধ	S 758 নাম : তাৰা তামাং স্বামীৰ নাম: মংগল তামাং ঘৰ নং : ৬৭ বয়স : 35 লিঙ্গ : মহিলা	HXX0169862 ফটো উপলব্ধ	S 759 নাম : চিৰিং তামাং পিতাৰ নাম: পৃথিম্যান তামাং ঘৰ নং : ৬৭ বয়স : 33 লিঙ্গ : পুৰুষ	HXX1757513 ফটো উপলব্ধ
S 760 নাম : প্ৰতাপ তামাং পিতাৰ নাম: পৃথিম্যান তামাং ঘৰ নং : ৬৭ বয়স : 31 লিঙ্গ : পুৰুষ	HXX1757682 ফটো উপলব্ধ	S 761 নাম : ডলমা তামাং স্বামীৰ নাম: প্ৰতাপ তামাং ঘৰ নং : 67 বয়স : 29 লিঙ্গ : মহিলা	HXX1688621 ফটো উপলব্ধ	S 762 নাম : মীনা কুমাৰী তামাং পিতাৰ নাম: পৃথিম্যান তামাং ঘৰ নং : ৬৭ বয়স : 30 লিঙ্গ : মহিলা	HXX0171082 ফটো উপলব্ধ
S 763 নাম : অঞ্জলি তামাং স্বামীৰ নাম: চিৰিং তামাং ঘৰ নং : ৬৭ বয়স : 28 লিঙ্গ : মহিলা	HXX0557025 ফটো উপলব্ধ	S 764 নাম : পূজা তামাং পিতাৰ নাম: মন বাহাদুৰ তামাং ঘৰ নং : 67 বয়স : 21 লিঙ্গ : মহিলা	PSO0125724 ফটো উপলব্ধ	S 765 নাম : কিষান ছেত্ৰী পিতাৰ নাম: বল বাহাদুৰ ছেত্ৰী ঘৰ নং : ৬৭ বয়স : 33 লিঙ্গ : পুৰুষ	HXX1331271 ফটো উপলব্ধ
766 নাম : বাম বাহাদুৰ ছেত্ৰী পিতাৰ নাম: বল বাহাদুৰ ছেত্ৰী ঘৰ নং : 67 বয়স : 24 লিঙ্গ : পুৰুষ	PSO0081372 ফটো উপলব্ধ	767 নাম : পুষ্পা থাপা স্বামীৰ নাম: বাম বাহাদুৰ ছেত্ৰী ঘৰ নং : 67 বয়স : 21 লিঙ্গ : মহিলা	PSO0125799 ফটো উপলব্ধ	E 768 নাম : মন বাঃ ছেত্ৰী পিতাৰ নাম: দলুমান ছেত্ৰী ঘৰ নং : ৬৮ বয়স : 81 লিঙ্গ : পুৰুষ	HXX2037743 ফটো উপলব্ধ
E 769 নাম : বিষ্ণুমায়া ছেত্ৰী স্বামীৰ নাম: মনবাঃ ছেত্ৰী ঘৰ নং : ৬৮ বয়স : 80 লিঙ্গ : মহিলা	HXX2037754 ফটো উপলব্ধ	770 নাম : সিতা দেবী ছেত্ৰী স্বামীৰ নাম: শেৰ বাহাদুৰ ছেত্ৰী ঘৰ নং : ৬৮ বয়স : 48 লিঙ্গ : মহিলা	HXX2037798 ফটো উপলব্ধ	S 771 নাম : বত বাঃ ভাণ্ডাৰী পিতাৰ নাম: নৰ বাঃ ঘৰ নং : ৬৯ বয়স : 86 লিঙ্গ : পুৰুষ	HXX2037801 ফটো উপলব্ধ
S 772 নাম : নিৰমায়া ভণ্ডাৰী স্বামীৰ নাম: বত বাঃ ঘৰ নং : ৬৯ বয়স : 56 লিঙ্গ : মহিলা	HXX2037812 ফটো উপলব্ধ	773 নাম : তিলক ছেত্ৰী পিতাৰ নাম: ফৰিন্দ ছেত্ৰী ঘৰ নং : 69 বয়স : 48 লিঙ্গ : পুৰুষ	PSO0042192 ফটো উপলব্ধ	774 নাম : গোমা ছেত্ৰী পিতাৰ নাম: বত বাহাদুৰ ছেত্ৰী ঘৰ নং : ৬৯ বয়স : 33 লিঙ্গ : মহিলা	HXX1757659 ফটো উপলব্ধ
775 নাম : তেজকুমাৰী ভণ্ডাৰী ছেত্ৰী পিতাৰ নাম: বত বাহাদুৰ ভণ্ডাৰী ছেত্ৰী ঘৰ নং : ৬৯ বয়স : 29 লিঙ্গ : মহিলা	HXX1757820 ফটো উপলব্ধ	S 776 নাম : কল্পনা ছেত্ৰী পিতাৰ নাম: বত বাহাদুৰ ছেত্ৰী ঘৰ নং : ৬৯ বয়স : 27 লিঙ্গ : মহিলা	HXX0170902 ফটো উপলব্ধ	S 777 নাম : নিৰ্মল ছেত্ৰী পিতাৰ নাম: বত বাহাদুৰ ছেত্ৰী ঘৰ নং : ৬৯ বয়স : 26 লিঙ্গ : পুৰুষ	HXX0431007 ফটো উপলব্ধ
S 778 নাম : তপাশ্যা ছেত্ৰী পিতাৰ নাম: মেমৈন ছেত্ৰী ঘৰ নং : 69 বয়স : 22 লিঙ্গ : মহিলা	HXX1549633 ফটো উপলব্ধ	779 নাম : মনি তামাং পিতাৰ নাম: বল বাঃ তামাং ঘৰ নং : 70 বয়স : 38 লিঙ্গ : পুৰুষ	PSO0020362 ফটো উপলব্ধ	780 নাম : চন্দ্ৰ বাঃ ছেত্ৰী পিতাৰ নাম: বুদ বাঃ ঘৰ নং : ৭১ বয়স : 46 লিঙ্গ : পুৰুষ	HXX2037834 ফটো উপলব্ধ



<p>S 781 HXX2037856</p> <p>নাম : সোম বাঃ ছেলী পিতাৰ নাম: বুদ্ধ বাঃ ঘৰ নং : ৭১ বয়স : 44 লিঙ্গ : পুৰুষ</p> <p>ফটো উপলব্ধ</p>	<p>782 HXX2037845</p> <p>নাম : গংগা মায়ী ছেলী স্বামীৰ নাম: চন্দ্ৰ বাঃ ঘৰ নং : ৭১ বয়স : 44 লিঙ্গ : মহিলা</p> <p>ফটো উপলব্ধ</p>	<p>S 783 HXX2037878</p> <p>নাম : ছজ বাঃ ছেলী পিতাৰ নাম: বুদ্ধ বাঃ ঘৰ নং : ৭১ বয়স : 39 লিঙ্গ : পুৰুষ</p> <p>ফটো উপলব্ধ</p>
<p>784 PSO0054791</p> <p>নাম : আহ বাহাদুৰ লামা পিতাৰ নাম: টেনজন লামা ঘৰ নং : 72 বয়স : 76 লিঙ্গ : পুৰুষ</p> <p>ফটো উপলব্ধ</p>	<p>785 HXX2037903</p> <p>নাম : ডম্বৰ বাহাদুৰ তামাং পিতাৰ নাম: খৰ্কা বাহাদুৰ তামাং ঘৰ নং : ৭২ বয়স : 61 লিঙ্গ : পুৰুষ</p> <p>ফটো উপলব্ধ</p>	<p>786 HXX2037914</p> <p>নাম : মন মায়ী লামা স্বামীৰ নাম: ডম্বৰ বাহাদুৰ লামা ঘৰ নং : ৭২ বয়স : 57 লিঙ্গ : মহিলা</p> <p>ফটো উপলব্ধ</p>
<p># 787 HXX2037925</p> <p>নাম : ভিমল তামাং পিতাৰ নাম: খৰ্কা বাঃ তামাং ঘৰ নং : ৭২ বয়স : 50 লিঙ্গ : পুৰুষ</p> <p>ফটো উপলব্ধ</p>	<p># 788 HXX2037936</p> <p>নাম : বীৰ মায়ী তামাং স্বামীৰ নাম: বিমল তামাং ঘৰ নং : ৭২ বয়স : 47 লিঙ্গ : মহিলা</p> <p>ফটো উপলব্ধ</p>	<p>789 HXX1341759</p> <p>নাম : তংক বাহাদুৰ তামাং পিতাৰ নাম: ডম্বৰ বাহাদুৰ তামাং ঘৰ নং : ৭২ বয়স : 42 লিঙ্গ : পুৰুষ</p> <p>ফটো উপলব্ধ</p>
<p>790 HXX2041692</p> <p>নাম : ফুল মায়ী তামাং পিতাৰ নাম: খৰ্কা বাহাদুৰ তামাং ঘৰ নং : ৭২ বয়স : 42 লিঙ্গ : মহিলা</p> <p>ফটো উপলব্ধ</p>	<p>791 HXX1341783</p> <p>নাম : মন মায়ী তামাং পিতাৰ নাম: প্ৰীতি মান তামাং ঘৰ নং : ৭২ বয়স : 38 লিঙ্গ : মহিলা</p> <p>ফটো উপলব্ধ</p>	<p># 792 HXX1342179</p> <p>নাম : সুখ মায়ী তামাং স্বামীৰ নাম: জীৱন তামাং ঘৰ নং : ৭২ বয়স : 30 লিঙ্গ : মহিলা</p> <p>ফটো উপলব্ধ</p>
<p>793 HXX1757819</p> <p>নাম : সূৰ্য্যতা তামাং লামা পিতাৰ নাম: ডম্বৰ বাহাদুৰ তামাং লামা ঘৰ নং : ৭২ বয়স : 29 লিঙ্গ : মহিলা</p> <p>ফটো উপলব্ধ</p>	<p>794 HXX0429753</p> <p>নাম : প্ৰেমা তামাং পিতাৰ নাম: ডম্বৰ বাহাদুৰ তামাং ঘৰ নং : ৭২ বয়স : 28 লিঙ্গ : মহিলা</p> <p>ফটো উপলব্ধ</p>	<p># 795 HXX1232990</p> <p>নাম : কবিতা তামাং মাতৃৰ নাম: ফুল মায়ী তামাং ঘৰ নং : ৭২ বয়স : 28 লিঙ্গ : মহিলা</p> <p>ফটো উপলব্ধ</p>
<p>796 HXX1215995</p> <p>নাম : বঞ্জন তামাং পিতাৰ নাম: ডম্বৰ বাহাদুৰ তামাং ঘৰ নং : ৭২ বয়স : 25 লিঙ্গ : পুৰুষ</p> <p>ফটো উপলব্ধ</p>	<p>S 797 HXX1234053</p> <p>নাম : সবিতা তামাং মাতৃৰ নাম: ফুল মায়ী তামাং ঘৰ নং : ৭২ বয়স : 25 লিঙ্গ : মহিলা</p> <p>ফটো উপলব্ধ</p>	<p># 798 HXX1234111</p> <p>নাম : জীৱন তামাং পিতাৰ নাম: ভিমল তামাং ঘৰ নং : ৭২ বয়স : 25 লিঙ্গ : পুৰুষ</p> <p>ফটো উপলব্ধ</p>
<p>799 HXX0545319</p> <p>নাম : বিজয় বাহাদুৰ লামা পিতাৰ নাম: চম বাহাদুৰ লামা ঘৰ নং : ৭২ বয়স : 24 লিঙ্গ : পুৰুষ</p> <p>ফটো উপলব্ধ</p>	<p># 800 HXX1234103</p> <p>নাম : কিৰন তামাং পিতাৰ নাম: ভিমল তামাং ঘৰ নং : ৭২ বয়স : 24 লিঙ্গ : পুৰুষ</p> <p>ফটো উপলব্ধ</p>	<p># 801 HXX1634435</p> <p>নাম : ববিতা তামাং পিতাৰ নাম: মন সিং তামাং ঘৰ নং : ৭২ বয়স : 22 লিঙ্গ : মহিলা</p> <p>ফটো উপলব্ধ</p>
<p># 802 HXX0005914</p> <p>নাম : বীণা তামাং স্বামীৰ নাম: দেবেন তামাং ঘৰ নং : ১৯ বয়স : 36 লিঙ্গ : মহিলা</p> <p>ফটো উপলব্ধ</p>	<p>803 HXX2037970</p> <p>নাম : চান বাঃ তামাং পিতাৰ নাম: বতু বাহাদুৰ তামাং ঘৰ নং : ৭৩ বয়স : 60 লিঙ্গ : পুৰুষ</p> <p>ফটো উপলব্ধ</p>	<p>804 HXX2037981</p> <p>নাম : কৃষ্ণমায়ী তামাং স্বামীৰ নাম: চান বাঃ তামাং ঘৰ নং : ৭৩ বয়স : 57 লিঙ্গ : মহিলা</p> <p>ফটো উপলব্ধ</p>
<p>805 HXX2038008</p> <p>নাম : ফুলমায়ী তামাং স্বামীৰ নাম: লোক বাঃ তামাং ঘৰ নং : ৭৩ বয়স : 44 লিঙ্গ : মহিলা</p> <p>ফটো উপলব্ধ</p>	<p>806 HXX1757524</p> <p>নাম : নৰেশ তামাং পিতাৰ নাম: চান বাহাদুৰ তামাং ঘৰ নং : ৭৩ বয়স : 32 লিঙ্গ : পুৰুষ</p> <p>ফটো উপলব্ধ</p>	<p>807 HXX1461953</p> <p>নাম : লক্ষ্মি তামাং স্বামীৰ নাম: নৰেশ তামাং ঘৰ নং : 73 বয়স : 30 লিঙ্গ : মহিলা</p> <p>ফটো উপলব্ধ</p>
<p>808 HXX0170852</p> <p>নাম : মিকা তামাং স্বামীৰ নাম: পাচাং তামাং ঘৰ নং : ৭৩ বয়স : 28 লিঙ্গ : মহিলা</p> <p>ফটো উপলব্ধ</p>	<p>809 HXX0430769</p> <p>নাম : চেৰিং তামাং পিতাৰ নাম: চান বাহাদুৰ তামাং ঘৰ নং : ৭৩ বয়স : 27 লিঙ্গ : পুৰুষ</p> <p>ফটো উপলব্ধ</p>	<p>810 HXX0168237</p> <p>নাম : পাচাং তামাং পিতাৰ নাম: চান বাহাদুৰ তামাং ঘৰ নং : ৭৩ বয়স : 27 লিঙ্গ : পুৰুষ</p> <p>ফটো উপলব্ধ</p>



811 নাম : হেম তামাং পিতাৰ নাম: চান বাহাদুৰ তামাং ঘৰ নং : 73 বয়স : 26 লিঙ্গ : পুৰুষ	PSO0068585 ফটো উপলব্ধ	R 812 নাম : হেমো তামাং পিতাৰ নাম: চান বাঃ তামাং ঘৰ নং : 73 বয়স : 25 লিঙ্গ : পুৰুষ	PSO0027151 ফটো উপলব্ধ	813 নাম : আশা তামাং পিতাৰ নাম: লোক বাহাদুৰ তামাং ঘৰ নং : ৭৩ বয়স : 23 লিঙ্গ : মহিলা	HXX1462589 ফটো উপলব্ধ
814 নাম : নিৰাশা তামাং পিতাৰ নাম: লোক বাহাদুৰ তামাং ঘৰ নং : 73 বয়স : 21 লিঙ্গ : মহিলা	PSO0107094 ফটো উপলব্ধ	815 নাম : পাঞ্চো লামা পিতাৰ নাম: সিঞ্জ বাহাদুৰ লামা ঘৰ নং : 73 খ বয়স : 58 লিঙ্গ : পুৰুষ	HXX0466326 ফটো উপলব্ধ	816 নাম : সুৰজ লামা পিতাৰ নাম: পাঞ্চো লামা ঘৰ নং : 73 খ বয়স : 25 লিঙ্গ : পুৰুষ	HXX0466334 ফটো উপলব্ধ
817 নাম : প্ৰেম বাহাদুৰ তামাং পিতাৰ নাম: বথ বাহাদুৰ তামাং ঘৰ নং : ৭৪ বয়স : 47 লিঙ্গ : পুৰুষ	HXX2038042 ফটো উপলব্ধ	818 নাম : তাৰা দেবী তামাং স্বামীৰ নাম: প্ৰেম বাহাদুৰ তামাং ঘৰ নং : ৭৪ বয়স : 41 লিঙ্গ : মহিলা	HXX2038053 ফটো উপলব্ধ	819 নাম : প্ৰতিমন তামাং পিতাৰ নাম: জংগা বাহাদুৰ তামাং ঘৰ নং : ৭৪ক বয়স : 54 লিঙ্গ : পুৰুষ	HXX1638422 ফটো উপলব্ধ
820 নাম : মন মায়া তামাং স্বামীৰ নাম: প্ৰতিমন তামাং ঘৰ নং : 74 ক বয়স : 51 লিঙ্গ : মহিলা	HXX1638433 ফটো উপলব্ধ	821 নাম : কৃষ্ণ তামাং পিতাৰ নাম: প্ৰীতি মান তামাং ঘৰ নং : ৭৪ক বয়স : 30 লিঙ্গ : পুৰুষ	HXX0175299 ফটো উপলব্ধ	822 নাম : কাৰচাং ডোলমা তামাং স্বামীৰ নাম: কৃষ্ণ তামাং ঘৰ নং : ৭৪ক বয়স : 27 লিঙ্গ : মহিলা	HXX0175588 ফটো উপলব্ধ
823 নাম : ইন্দিৰা বাহাদুৰ তামাং পিতাৰ নাম: লাতিয়ে বথ বাহাদুৰ তামাং ঘৰ নং : ৭৫ বয়স : 63 লিঙ্গ : পুৰুষ	HXX2038064 ফটো উপলব্ধ	824 নাম : ইন্দিৰা মায়া তামাং স্বামীৰ নাম: ইন্দিৰা বাহাদুৰ তামাং ঘৰ নং : ৭৫ বয়স : 56 লিঙ্গ : মহিলা	HXX2038075 ফটো উপলব্ধ	825 নাম : শ্যাম বাহাদুৰ তামাং পিতাৰ নাম: ইন্দ্ৰ বাহাদুৰ তামাং ঘৰ নং : ৭৫ বয়স : 37 লিঙ্গ : পুৰুষ	HXX2038097 ফটো উপলব্ধ
826 নাম : কমলা তামাং স্বামীৰ নাম: শ্যাম বাহাদুৰ তামাং ঘৰ নং : ৭৫ বয়স : 32 লিঙ্গ : মহিলা	HXX2041658 ফটো উপলব্ধ	827 নাম : লক্ষীমায়া তামাং পিতাৰ নাম: ইন্দ্ৰ বাহাদুৰ তামাং ঘৰ নং : ৭৫ বয়স : 29 লিঙ্গ : মহিলা	HXX0171793 ফটো উপলব্ধ	828 নাম : গঙ্গামায়া তামাং পিতাৰ নাম: ইন্দ্ৰ বাহাদুৰ তামাং ঘৰ নং : ৭৫ বয়স : 27 লিঙ্গ : মহিলা	HXX0167304 ফটো উপলব্ধ
E 829 নাম : চন্দ্ৰ লাল শৰ্মা পিতাৰ নাম: মহানন্দ শৰ্মা ঘৰ নং : ৭৬ বয়স : 59 লিঙ্গ : পুৰুষ	HXX2038111 ফটো উপলব্ধ	830 নাম : দিল্লীৰাম শৰ্মা পিতাৰ নাম: মহানন্দ ঘৰ নং : ৭৬ বয়স : 56 লিঙ্গ : পুৰুষ	HXX2038133 ফটো উপলব্ধ	831 নাম : উমাদেবী শৰ্মা স্বামীৰ নাম: চন্দ্ৰলাল ঘৰ নং : ৭৬ বয়স : 53 লিঙ্গ : মহিলা	HXX2038122 ফটো উপলব্ধ
832 নাম : ওম নাথ শৰ্মা পিতাৰ নাম: চন্দ্ৰলাল শৰ্মা ঘৰ নং : ৭৬ বয়স : 34 লিঙ্গ : পুৰুষ	HXX2041454 ফটো উপলব্ধ	833 নাম : পূৰ্ণ দেবী শৰ্মা ছেত্ৰী স্বামীৰ নাম: ওম নাথ শৰ্মা ঘৰ নং : ৭৬ বয়স : 28 লিঙ্গ : মহিলা	HXX0171116 ফটো উপলব্ধ	#2 834 নাম : চন্দ্ৰ মোনি শৰ্মা পিতাৰ নাম: চন্দ্ৰ লাল শৰ্মা ঘৰ নং : ৭৬ ক বয়স : 28 লিঙ্গ : পুৰুষ	HXX0505487 ফটো উপলব্ধ
#2 835 নাম : তৃষ্ণা শৰ্মা ছেত্ৰী পিতাৰ নাম: দুৰ্গা বাহাদুৰ ছেত্ৰী ঘৰ নং : ৭৬ খ বয়স : 27 লিঙ্গ : মহিলা	HXX0171348 ফটো উপলব্ধ	836 নাম : অভিষেক ছেত্ৰী পিতাৰ নাম: ৰাজ বাহাদুৰ ছেত্ৰী ঘৰ নং : 76 বয়স : 27 লিঙ্গ : পুৰুষ	PSO0065102 ফটো উপলব্ধ	#2 837 নাম : লক্ষ্মি শৰ্মা স্বামীৰ নাম: চন্দ্ৰ মোনি শৰ্মা ঘৰ নং : ৭৬ ক বয়স : 25 লিঙ্গ : মহিলা	HXX0522375 ফটো উপলব্ধ
838 নাম : অভিনাশ ছেত্ৰী পিতাৰ নাম: ৰান্না ছেত্ৰী ঘৰ নং : 76 বয়স : 25 লিঙ্গ : পুৰুষ	PSO0059022 ফটো উপলব্ধ	839 নাম : অনজ ছেত্ৰী পিতাৰ নাম: ৰাজ বাহাদুৰ ছেত্ৰী ঘৰ নং : 76 বয়স : 21 লিঙ্গ : পুৰুষ	PSO0058818 ফটো উপলব্ধ	840 নাম : দুৰ্গাবগা ছেত্ৰী পিতাৰ নাম: চন্দ্ৰবগা ঘৰ নং : ৭৬ খ বয়স : 38 লিঙ্গ : পুৰুষ	HXX5736436 ফটো উপলব্ধ



841 নাম : ইন্দ্রলাল শৰ্মা পিতাৰ নাম: মহানন্দ শৰ্মা ঘৰ নং : ৭৭ বয়স : 66 লিঙ্গ : পুৰুষ	HXX2038155 ফটো উপলব্ধ	842 নাম : সীতাদেবী শৰ্মা স্বামীৰ নাম: ইন্দ্রলাল ঘৰ নং : ৭৭ বয়স : 59 লিঙ্গ : মহিলা	HXX2038166 ফটো উপলব্ধ	843 নাম : প্রকাশ শৰ্মা পিতাৰ নাম: ইন্দ্রলাল ঘৰ নং : ৭৭ বয়স : 44 লিঙ্গ : পুৰুষ	HXX2038177 ফটো উপলব্ধ
844 নাম : তুম্মা দেবী শৰ্মা স্বামীৰ নাম: কামাল শৰ্মা ঘৰ নং : 77 বয়স : 43 লিঙ্গ : মহিলা	HXX1296375 ফটো উপলব্ধ	845 নাম : নৰমায়া শৰ্মা পিতাৰ নাম: ইন্দ্রলাল শৰ্মা ঘৰ নং : ৭৭ বয়স : 42 লিঙ্গ : মহিলা	HXX2038188 ফটো উপলব্ধ	846 নাম : কমল শৰ্মা পিতাৰ নাম: ইন্দ্রলাল ঘৰ নং : ৭৭ বয়স : 40 লিঙ্গ : পুৰুষ	HXX2038199 ফটো উপলব্ধ
847 নাম : গনপতী শৰ্মা পিতাৰ নাম: ইন্দ্রলাল শৰ্মা ঘৰ নং : ৭৭ বয়স : 40 লিঙ্গ : পুৰুষ	HXX1334507 ফটো উপলব্ধ	#2 848 নাম : কিশোৰ তিৱাৰী পিতাৰ নাম: ইন্দ্র তিৱাৰী ঘৰ নং : ৭৭ বয়স : 39 লিঙ্গ : পুৰুষ	HXX2041396 ফটো উপলব্ধ	849 নাম : সংগীতা শৰ্মা পিতাৰ নাম: ইন্দ্রলাল ঘৰ নং : ৭৭ বয়স : 38 লিঙ্গ : মহিলা	HXX2038202 ফটো উপলব্ধ
#2 850 নাম : যমুনা শৰ্মা স্বামীৰ নাম: কিশোৰ তিৱাৰী ঘৰ নং : ৭৭ বয়স : 37 লিঙ্গ : মহিলা	HXX2041545 ফটো উপলব্ধ	851 নাম : শংকৰ গুৰুং পিতাৰ নাম: সোমি বাহাদুৰ গুৰুং ঘৰ নং : ৭৭ বয়স : 37 লিঙ্গ : পুৰুষ	HXX1551019 ফটো উপলব্ধ	852 নাম : মায়া গুৰুং স্বামীৰ নাম: শংকৰ গুৰুং ঘৰ নং : ৭৭ বয়স : 26 লিঙ্গ : মহিলা	HXX0517243 ফটো উপলব্ধ
853 নাম : পুণম লিষু স্বামীৰ নাম: কুমাৰ লিষু ঘৰ নং : 78 বয়স : 39 লিঙ্গ : মহিলা	HXX1652346 ফটো উপলব্ধ	854 নাম : কুমাৰ লিষু পিতাৰ নাম: নন্দা কুমাৰ লিষু ঘৰ নং : 78 বয়স : 39 লিঙ্গ : পুৰুষ	HXX0470005 ফটো উপলব্ধ	S 855 নাম : কালো ৰায় পিতাৰ নাম: লালমোহন ৰায় ঘৰ নং : ৭৫ বয়স : 64 লিঙ্গ : পুৰুষ	HXX2038279 ফটো উপলব্ধ
856 নাম : দেও কুমাৰী ৰাই স্বামীৰ নাম: সন্ত কুমাৰ ৰাই ঘৰ নং : ৭৫ বয়স : 56 লিঙ্গ : মহিলা	HXX2038268 ফটো উপলব্ধ	S 857 নাম : জ্ঞান ৰাই স্বামীৰ নাম: কালো ৰায় ঘৰ নং : ৭৫ বয়স : 50 লিঙ্গ : মহিলা	HXX2038280 ফটো উপলব্ধ	858 নাম : লক্ষী মায়া ৰাই পিতাৰ নাম: চান্ত কুমাৰ ৰাই ঘৰ নং : 79 বয়স : 41 লিঙ্গ : মহিলা	PSO0089169 ফটো উপলব্ধ
859 নাম : মতীমায়া ৰাই পিতাৰ নাম: বীৰ বাহাদুৰ ৰাই ঘৰ নং : ৭৫ বয়স : 38 লিঙ্গ : মহিলা	HXX1757444 ফটো উপলব্ধ	860 নাম : বীৰ বাহাদুৰ ৰাই পিতাৰ নাম: সন্ত কুমাৰ ৰাই ঘৰ নং : ৭৫ বয়স : 37 লিঙ্গ : পুৰুষ	HXX2038304 ফটো উপলব্ধ	S 861 নাম : ষ্টাৰ ৰায় পিতাৰ নাম: কালো ৰায় ঘৰ নং : ৭৫ বয়স : 33 লিঙ্গ : মহিলা	HXX1757466 ফটো উপলব্ধ
862 নাম : বিৰ বাহাদুৰ লামা পিতাৰ নাম: মন সিং লামা ঘৰ নং : 79 বয়স : 29 লিঙ্গ : পুৰুষ	HXX1893809 ফটো উপলব্ধ	863 নাম : মন বাহাদুৰ ৰাই পিতাৰ নাম: লাল মোহন ৰাই ঘৰ নং : ৮০ বয়স : 66 লিঙ্গ : পুৰুষ	HXX2038326 ফটো উপলব্ধ	864 নাম : আশা মায়া ৰাই পিতাৰ নাম: মনি কুমাৰ ৰাই ঘৰ নং : ৮০ বয়স : 61 লিঙ্গ : মহিলা	HXX2038337 ফটো উপলব্ধ
865 নাম : ধন বাহাদুৰ তামাং পিতাৰ নাম: পদম বাহাদুৰ তামাং ঘৰ নং : 80 বয়স : 49 লিঙ্গ : পুৰুষ	PSO0056309 ফটো উপলব্ধ	866 নাম : হৰ্ক বাঃ ৰাই পিতাৰ নাম: মন বাঃ ৰাই ঘৰ নং : ৮০ বয়স : 44 লিঙ্গ : পুৰুষ	HXX2038348 ফটো উপলব্ধ	867 নাম : ধন বাহাদুৰ ৰায় পিতাৰ নাম: মন বাহাদুৰ ৰায় ঘৰ নং : ৮০ বয়স : 32 লিঙ্গ : পুৰুষ	HXX2041498 ফটো উপলব্ধ
868 নাম : হোষ্টা বাহাদুৰ ৰায় পিতাৰ নাম: মন বাহাদুৰ ৰাই ঘৰ নং : ৮০ বয়স : 26 লিঙ্গ : পুৰুষ	HXX0444190 ফটো উপলব্ধ	869 নাম : অজয় ৰাই পিতাৰ নাম: দিল বাহাদুৰ ৰাই ঘৰ নং : ৮০ বয়স : 25 লিঙ্গ : পুৰুষ	HXX1244102 ফটো উপলব্ধ	870 নাম : দিপা ৰাই স্বামীৰ নাম: হন্ত বাহাদুৰ ৰাই ঘৰ নং : 80 বয়স : 21 লিঙ্গ : মহিলা	HXX1854033 ফটো উপলব্ধ



871 নাম : মোন্জালী তামাং পিতাৰ নাম: ধন বাহাদুৰ তামাং ঘৰ নং : 80 বয়স : 20 লিঙ্গ : পুৰুষ	PSO0087650 ফটো উপলব্ধ	872 নাম : সোম মায়া ৰাই স্বামীৰ নাম: হৰু বাহাদুৰ ৰাই ঘৰ নং : 80 ক বয়স : 44 লিঙ্গ : মহিলা	HXX2038359 ফটো উপলব্ধ	873 নাম : ভিম মায়া ৰাই পিতাৰ নাম: হৰু বাহাদুৰ ৰাই ঘৰ নং : 80 ক বয়স : 35 লিঙ্গ : মহিলা	HXX1224088 ফটো উপলব্ধ
874 নাম : সুনিতা ৰাই পিতাৰ নাম: হৰু বাহাদুৰ ৰাই ঘৰ নং : 80 ক বয়স : 22 লিঙ্গ : মহিলা	HXX1690072 ফটো উপলব্ধ	875 নাম : বিষ্ণু মায়া ছেত্ৰী স্বামীৰ নাম: বতু বাহাদুৰ ছেত্ৰী ঘৰ নং : ৮০ ক বয়স : 57 লিঙ্গ : মহিলা	HXX1759802 ফটো উপলব্ধ	876 নাম : চন্দ্ৰ বাহাদুৰ ছেত্ৰী পিতাৰ নাম: বতু বাহাদুৰ ছেত্ৰী ঘৰ নং : ৮০ ক বয়স : 35 লিঙ্গ : পুৰুষ	HXX1759794 ফটো উপলব্ধ
877 নাম : মাৰ্থা ৰাই পিতাৰ নাম: কমল ৰাই ঘৰ নং : 21 বয়স : 21 লিঙ্গ : মহিলা	HXX1889534 ফটো উপলব্ধ	878 নাম : মুনু লামা তামাং স্বামীৰ নাম: শ্যাম তামাং ঘৰ নং : 34 বয়স : 34 লিঙ্গ : মহিলা	HXX0624809 ফটো উপলব্ধ	879 নাম : শ্যাম তামাং পিতাৰ নাম: মন বাহাদুৰ তামাং ঘৰ নং : 34 বয়স : 34 লিঙ্গ : পুৰুষ	HXX0624833 ফটো উপলব্ধ
880 নাম : নাইচাং তামাং পিতাৰ নাম: মন বাহাদুৰ তামাং ঘৰ নং : ৮১ খ বয়স : 30 লিঙ্গ : পুৰুষ	HXX0624791 ফটো উপলব্ধ	881 নাম : হৰু বাহাদুৰ তামাং পিতাৰ নাম: নৰু বাহাদুৰ তামাং ঘৰ নং : ৮১ ক বয়স : 52 লিঙ্গ : পুৰুষ	HXX0544619 ফটো উপলব্ধ	882 নাম : প্ৰেম বাহাদুৰ তামাং পিতাৰ নাম: টৰু বাহাদুৰ তামাং ঘৰ নং : 81 ক বয়স : 45 লিঙ্গ : পুৰুষ	HXX1439165 ফটো উপলব্ধ
883 নাম : সঞ্জয় লামা পিতাৰ নাম: ৰাম বাহাদুৰ লামা ঘৰ নং : ৮১ ক বয়স : 44 লিঙ্গ : পুৰুষ	HXX0624700 ফটো উপলব্ধ	884 নাম : বিষ্ণু মায়া লামা স্বামীৰ নাম: সঞ্জয় লামা ঘৰ নং : ৮১ ক বয়স : 42 লিঙ্গ : মহিলা	HXX0624841 ফটো উপলব্ধ	885 নাম : বিজয় লামা পিতাৰ নাম: ৰাম বাহাদুৰ লামা ঘৰ নং : ৮১ ক বয়স : 33 লিঙ্গ : পুৰুষ	HXX1352285 ফটো উপলব্ধ
886 নাম : চন্দ্ৰ মায়া চাকী স্বামীৰ নাম: দিল বাহাদুৰ সৰকি ঘৰ নং : ৮২ বয়স : 63 লিঙ্গ : মহিলা	HXX2041589 ফটো উপলব্ধ	887 নাম : মন বাহাদুৰ চাকী অন্যান্য: ৰঘু বাৰ চাকী ঘৰ নং : ৮২ বয়স : 51 লিঙ্গ : পুৰুষ	HXX2041750 ফটো উপলব্ধ	888 নাম : দিল মায়া চাকী স্বামীৰ নাম: মন বাহাদুৰ চাকী ঘৰ নং : ৮২ বয়স : 49 লিঙ্গ : মহিলা	HXX1757579 ফটো উপলব্ধ
889 নাম : হেম বাঃ চাকী পিতাৰ নাম: ইন্দ্ৰ বাঃ চাকী ঘৰ নং : ৮২ বয়স : 40 লিঙ্গ : পুৰুষ	HXX2038417 ফটো উপলব্ধ	890 নাম : কুমাৰ সৰকি পিতাৰ নাম: দিল বাহাদুৰ সৰকি ঘৰ নং : ৮২ বয়স : 39 লিঙ্গ : পুৰুষ	HXX2041352 ফটো উপলব্ধ	891 নাম : ৰাজেশ চাকী পিতাৰ নাম: দিল বাহাদুৰ সৰকি ঘৰ নং : ৮২ বয়স : 35 লিঙ্গ : পুৰুষ	HXX2041727 ফটো উপলব্ধ
892 নাম : বিষ্ণুমায়া চাকী স্বামীৰ নাম: চন্দ্ৰকুমাৰ চাকী ঘৰ নং : ৮২ বয়স : 33 লিঙ্গ : মহিলা	HXX2041794 ফটো উপলব্ধ	893 নাম : কুমাৰ মোংগ্ৰতী পিতাৰ নাম: দিল বাহাদুৰ মোংগ্ৰতী ঘৰ নং : ৮২ বয়স : 33 লিঙ্গ : পুৰুষ	HXX0651893 ফটো উপলব্ধ	894 নাম : বিনু চাকী স্বামীৰ নাম: ভক্ত বাহাদুৰ চাকী ঘৰ নং : ৮২ বয়স : 31 লিঙ্গ : মহিলা	HXX0176826 ফটো উপলব্ধ
895 নাম : শান্তি মায়া চাকী স্বামীৰ নাম: ৰাজেশ সৰকি ঘৰ নং : ৮২ বয়স : 31 লিঙ্গ : মহিলা	HXX2041807 ফটো উপলব্ধ	896 নাম : দুৰ্গা দেৱী চাকী পিতাৰ নাম: ইন্দ্ৰ বাহাদুৰ চাকী ঘৰ নং : ৮২ বয়স : 27 লিঙ্গ : মহিলা	HXX0177196 ফটো উপলব্ধ	897 নাম : বিকাশ চাকী পিতাৰ নাম: ইন্দ্ৰ বাহাদুৰ চাকী ঘৰ নং : ৮২ বয়স : 27 লিঙ্গ : পুৰুষ	HXX0177238 ফটো উপলব্ধ
898 নাম : কমল সাকী পিতাৰ নাম: মন বাহাদুৰ সাকী ঘৰ নং : 82 বয়স : 27 লিঙ্গ : পুৰুষ	HXX1634294 ফটো উপলব্ধ	899 নাম : সন্জয় চাকী পিতাৰ নাম: মন বাহাদুৰ চাকী ঘৰ নং : ৮২ বয়স : 25 লিঙ্গ : পুৰুষ	HXX0290551 ফটো উপলব্ধ	900 নাম : ৰিণা লোহাৰ সাকী স্বামীৰ নাম: সেৰ বাহাদুৰ সাকী ঘৰ নং : 82 কা বয়স : 43 লিঙ্গ : মহিলা	HXX1460179 ফটো উপলব্ধ



901 নাম : গংগা মায়া চাকী স্বামীৰ নাম : বল বাহাদুৰ চাকী ঘৰ নং : 82 ক বয়স : 53 লিঙ্গ : মহিলা	HXX1574029 ফটো উপলব্ধ	902 নাম : চেৰ বাহাদুৰ চাকী পিতাৰ নাম : পদমলল চাকী ঘৰ নং : 82 ক বয়স : 52 লিঙ্গ : পুৰুষ	HXX0465948 ফটো উপলব্ধ	903 নাম : চমজনো সোনাৰ স্বামীৰ নাম : বিনোদ সোনাৰ ঘৰ নং : 83 বয়স : 34 লিঙ্গ : মহিলা	PSO0033522 ফটো উপলব্ধ
904 নাম : অমিত চুকা পিতাৰ নাম : চেৰ বাহাদুৰ চুকা ঘৰ নং : 83খ বয়স : 35 লিঙ্গ : পুৰুষ	HXX0643197 ফটো উপলব্ধ	905 নাম : দেবেন্দ্ৰ বাহাদুৰ দৰ্জী পিতাৰ নাম : ছত্ৰ বাহাদুৰ দৰ্জী ঘৰ নং : 84 বয়স : 67 লিঙ্গ : মহিলা	HXX0496109 ফটো উপলব্ধ	906 নাম : বল বাঃ দৰ্জী পিতাৰ নাম : দল বাঃ দৰ্জী ঘৰ নং : ৮৪ বয়স : 64 লিঙ্গ : পুৰুষ	HXX2038451 ফটো উপলব্ধ
907 নাম : কল্পনা দৰ্জী স্বামীৰ নাম : দেবেন্দ্ৰ বাহাদুৰ দৰ্জী ঘৰ নং : 84 বয়স : 52 লিঙ্গ : মহিলা	HXX0496083 ফটো উপলব্ধ	908 নাম : বধুমায়া দৰ্জী স্বামীৰ নাম : বিনোদ দৰ্জী ঘৰ নং : ৮৪ বয়স : 43 লিঙ্গ : মহিলা	HXX2038519 ফটো উপলব্ধ	909 নাম : বিনোদ দৰ্জী পিতাৰ নাম : বল বাহাদুৰ দৰ্জী ঘৰ নং : ৮৪ বয়স : 39 লিঙ্গ : পুৰুষ	HXX2038484 ফটো উপলব্ধ
910 নাম : সুন্দৰ দরজি পিতাৰ নাম : বালা বাহাদুৰ দরজি ঘৰ নং : ৮৪ বয়স : 38 লিঙ্গ : পুৰুষ	HXX2038495 ফটো উপলব্ধ	911 নাম : বিজুমাই দৰ্জী পিতাৰ নাম : বাজ দৰ্জী ঘৰ নং : ৮৪ বয়স : 35 লিঙ্গ : মহিলা	HXX7440622 ফটো উপলব্ধ	912 নাম : বাজ দৰ্জী পিতাৰ নাম : বল বাহাদুৰ দৰ্জী ঘৰ নং : ৮৪ বয়স : 31 লিঙ্গ : পুৰুষ	HXX1757502 ফটো উপলব্ধ
913 নাম : শংকৰ দৰ্জী পিতাৰ নাম : বল বাহাদুৰ দৰ্জী ঘৰ নং : ৮৪ বয়স : 29 লিঙ্গ : পুৰুষ	HXX1757740 ফটো উপলব্ধ	914 নাম : বোকমান দৰ্জী পিতাৰ নাম : বল বাহাদুৰ দৰ্জী ঘৰ নং : ৮৪ বয়স : 27 লিঙ্গ : পুৰুষ	HXX0268102 ফটো উপলব্ধ	915 নাম : এম বাহাদুৰ দৰ্জী পিতাৰ নাম : দেবেন্দ্ৰ বাহাদুৰ দৰ্জী ঘৰ নং : 84 বয়স : 27 লিঙ্গ : পুৰুষ	HXX0496117 ফটো উপলব্ধ
916 নাম : ছতো মায়া দৰ্জী পিতাৰ নাম : দেবেন্দ্ৰ বাহাদুৰ দৰ্জী ঘৰ নং : 84 বয়স : 25 লিঙ্গ : মহিলা	HXX0496091 ফটো উপলব্ধ	917 নাম : কৃষ্ণ বাহাদুৰ দৰ্জী পিতাৰ নাম : টংক বাহাদুৰ দৰ্জী ঘৰ নং : ৮৪ক বয়স : 41 লিঙ্গ : পুৰুষ	HXX0290700 ফটো উপলব্ধ	918 নাম : দময়ন্তী সোনাৰ স্বামীৰ নাম : বাজ সোনাৰ ঘৰ নং : ৮৪ক বয়স : 36 লিঙ্গ : মহিলা	HXX1696467 ফটো উপলব্ধ
919 নাম : জয়া বাহাদুৰ ৰাই পিতাৰ নাম : দিল বাহাদুৰ ৰাই ঘৰ নং : 85 বয়স : 70 লিঙ্গ : পুৰুষ	PSO0071993 ফটো উপলব্ধ	920 নাম : সন্তোষ ৰাই পিতাৰ নাম : ধান ভ্ৰ ৰাই ঘৰ নং : ৮৫ বয়স : 54 লিঙ্গ : পুৰুষ	HXX2038531 ফটো উপলব্ধ	921 নাম : গীতা ৰাই স্বামীৰ নাম : জগ বাহাদুৰ ৰাই ঘৰ নং : 85 বয়স : 50 লিঙ্গ : মহিলা	PSO0072397 ফটো উপলব্ধ
922 নাম : দিলা মায়া ৰায় স্বামীৰ নাম : সন্তোষ ৰায় ঘৰ নং : ৮৫ বয়স : 45 লিঙ্গ : মহিলা	HXX2038542 ফটো উপলব্ধ	923 নাম : গৌৰী ৰাই স্বামীৰ নাম : চন্দ্ৰ ৰাই ঘৰ নং : ৮৫ বয়স : 37 লিঙ্গ : মহিলা	HXX2038553 ফটো উপলব্ধ	924 নাম : চন্দ্ৰ ৰাই পিতাৰ নাম : ধান বাহাদুৰ ৰাই ঘৰ নং : ৮৫ বয়স : 37 লিঙ্গ : পুৰুষ	HXX2038564 ফটো উপলব্ধ
925 নাম : সুভাষ ৰায় পিতাৰ নাম : সন্তোষ ৰায় ঘৰ নং : 85 বয়স : 29 লিঙ্গ : পুৰুষ	HXX0524488 ফটো উপলব্ধ	926 নাম : অমৰ ৰাই পিতাৰ নাম : জয়া বাহাদুৰ ৰাই ঘৰ নং : 85 বয়স : 28 লিঙ্গ : পুৰুষ	PSO0089227 ফটো উপলব্ধ	927 নাম : সংগীতা ৰাই স্বামীৰ নাম : চন্দ্ৰ ৰাই ঘৰ নং : 85 বয়স : 25 লিঙ্গ : মহিলা	PSO0072249 ফটো উপলব্ধ
928 নাম : ভূৱন ৰাই পিতাৰ নাম : জয়া বাহাদুৰ ৰাই ঘৰ নং : 85 বয়স : 25 লিঙ্গ : পুৰুষ	PSO0089276 ফটো উপলব্ধ	929 নাম : বিমল ৰাই পিতাৰ নাম : চন্দ্ৰ ৰাই ঘৰ নং : 85 বয়স : 22 লিঙ্গ : পুৰুষ	PSO0052951 ফটো উপলব্ধ	930 নাম : কম বাহাদুৰ দরজি পিতাৰ নাম : মানী বাহাদুৰ দরজি ঘৰ নং : ৮৬ বয়স : 53 লিঙ্গ : পুৰুষ	HXX2038586 ফটো উপলব্ধ



931 নাম : কালী মায়া দরজি স্বামীৰ নাম: কম বাহাদুৰ দরজি ঘৰ নং : ৮৬ বয়স : 43 লিঙ্গ : মহিলা	HXX2038597 ফটো উপলব্ধ	932 নাম : মৌসুম তামাং পিতাৰ নাম: খাকী বাহাদুৰ তামাং ঘৰ নং : 86 বয়স : 38 লিঙ্গ : পুৰুষ	HXX1227990 ফটো উপলব্ধ	933 নাম : ধান কুমাৰ তামাং পিতাৰ নাম: চান্তা বাৰ তামাং ঘৰ নং : 86 বয়স : 31 লিঙ্গ : পুৰুষ	HXX1226737 ফটো উপলব্ধ
934 নাম : যম বাহাদুৰ তামাং পিতাৰ নাম: চান্তা বাৰ তামাং ঘৰ নং : 86 বয়স : 27 লিঙ্গ : পুৰুষ	HXX1228196 ফটো উপলব্ধ	935 নাম : সনমান তামাং পিতাৰ নাম: চান্তা বাৰ তামাং ঘৰ নং : 86 বয়স : 25 লিঙ্গ : পুৰুষ	HXX1226778 ফটো উপলব্ধ	936 নাম : দিন দৰ্জী পিতাৰ নাম: গম বাহাদুৰ দৰ্জী ঘৰ নং : ৮৬ বয়স : 24 লিঙ্গ : পুৰুষ	HXX0566760 ফটো উপলব্ধ
937 নাম : ভিম বাহাদুৰ দৰ্জী পিতাৰ নাম: জচৰাম বাহাদুৰ দৰ্জী ঘৰ নং : ৮৬ ক বয়স : 46 লিঙ্গ : পুৰুষ	HXX1744069 ফটো উপলব্ধ	938 নাম : লীলা মায়া চাকী স্বামীৰ নাম: মন বাহাদুৰ চাকী ঘৰ নং : ৮৬ ক বয়স : 42 লিঙ্গ : মহিলা	HXX0546887 ফটো উপলব্ধ	939 নাম : বল বাহাদুৰ দৰ্জী পিতাৰ নাম: মন বাহাদুৰ দৰ্জী ঘৰ নং : ৮৬ বয়স : 62 লিঙ্গ : পুৰুষ	HXX2038600 ফটো উপলব্ধ
940 নাম : লিলামায়া দৰ্জী স্বামীৰ নাম: বল বাঃ দৰ্জী ঘৰ নং : ৮৭ বয়স : 57 লিঙ্গ : মহিলা	HXX2038611 ফটো উপলব্ধ	941 নাম : অম্বৰ বাঃ দৰ্জী পিতাৰ নাম: বল বাঃ দৰ্জী ঘৰ নং : ৮৭ বয়স : 41 লিঙ্গ : পুৰুষ	HXX2038622 ফটো উপলব্ধ	942 নাম : লক্ষীমায়া দৰ্জী স্বামীৰ নাম: অম্বৰ বাঃ ঘৰ নং : ৮৭ বয়স : 39 লিঙ্গ : মহিলা	HXX2038633 ফটো উপলব্ধ
943 নাম : প্ৰেম দৰ্জী মাতৃৰ নাম: বল বাহাদুৰ দৰ্জী ঘৰ নং : ৮৭ বয়স : 31 লিঙ্গ : পুৰুষ	HXX0180539 ফটো উপলব্ধ	944 নাম : চাবিত্ৰী মায়া দৰ্জী স্বামীৰ নাম: প্ৰেম দৰ্জী ঘৰ নং : ৮৭ বয়স : 28 লিঙ্গ : মহিলা	HXX0168344 ফটো উপলব্ধ	945 নাম : গোপাল ভূজেল পিতাৰ নাম: অৰ্জমান ভূজেল ঘৰ নং : 88 বয়স : 55 লিঙ্গ : পুৰুষ	PSO0049015 ফটো উপলব্ধ
946 নাম : বাম কুমাৰ লোহাৰ পিতাৰ নাম: ধন বাহাদুৰ লোহাৰ ঘৰ নং : 88 বয়স : 44 লিঙ্গ : পুৰুষ	PSO0033514 ফটো উপলব্ধ	947 নাম : ইথাৰ দৰ্জী পিতাৰ নাম: বল বাহাদুৰ দৰ্জী ঘৰ নং : 88 ক বয়স : 19 লিঙ্গ : মহিলা	PSO0132084 ফটো উপলব্ধ	948 নাম : মন বাহাদুৰ ছেত্ৰী পিতাৰ নাম: কৃষ্ণ বাহাদুৰ ছেত্ৰী ঘৰ নং : 89 বয়স : 52 লিঙ্গ : পুৰুষ	PSO0049148 ফটো উপলব্ধ
949 নাম : নৰমায়া ছেত্ৰী স্বামীৰ নাম: মন বাহাদুৰ ছেত্ৰী ঘৰ নং : 89 বয়স : 46 লিঙ্গ : মহিলা	PSO0048975 ফটো উপলব্ধ	S2 950 নাম : সঞ্জীৱ গুৱালা পিতাৰ নাম: মহিপাল গুৱালা ঘৰ নং : 90 বয়স : 45 লিঙ্গ : পুৰুষ	PSO0052761 ফটো উপলব্ধ	951 নাম : কামাল গুৰাগায়ন পিতাৰ নাম: মৌনোৰথ গুৰাগায়ন ঘৰ নং : 91 বয়স : 59 লিঙ্গ : মহিলা	HXX1112523 ফটো উপলব্ধ
952 নাম : মীনা গুৰাগাই স্বামীৰ নাম: কামাল গুৰাগায়ন গুৰাগাই ঘৰ নং : 91 বয়স : 48 লিঙ্গ : মহিলা	HXX1112416 ফটো উপলব্ধ	953 নাম : সুৰজ গুৰাগাই পিতাৰ নাম: কমল গুৰাগাই ঘৰ নং : 91 বয়স : 20 লিঙ্গ : পুৰুষ	PSO0073882 ফটো উপলব্ধ	954 নাম : দিল মায়া থাপা গুৰুং স্বামীৰ নাম: লক্ষ্মণ গুৰুং ঘৰ নং : 92 বয়স : 27 লিঙ্গ : মহিলা	HXX0430728 ফটো উপলব্ধ
955 নাম : গোমা লিষু স্বামীৰ নাম: বুদ্ধিমান লিষু ঘৰ নং : 93 বয়স : 35 লিঙ্গ : মহিলা	PSO0037986 ফটো উপলব্ধ	956 নাম : বুদ্ধিমান লিষু পিতাৰ নাম: মহেন্দ্ৰ লিষু ঘৰ নং : 93 বয়স : 27 লিঙ্গ : পুৰুষ	HXX0166405 ফটো উপলব্ধ	957 নাম : মীনা কুমাৰী লিষু স্বামীৰ নাম: মহেন্দ্ৰ লিষু ঘৰ নং : 94 বয়স : 58 লিঙ্গ : মহিলা	HXX1712736 ফটো উপলব্ধ
958 নাম : ছম লিষু পিতাৰ নাম: মহেন্দ্ৰ লিষু ঘৰ নং : 94 বয়স : 29 লিঙ্গ : পুৰুষ	HXX0166330 ফটো উপলব্ধ	959 নাম : ৰহিচনা লিষু স্বামীৰ নাম: চম লিষু ঘৰ নং : 94 বয়স : 29 লিঙ্গ : মহিলা	HXX0631085 ফটো উপলব্ধ	960 নাম : বিষ্ণু মায়া লিষু পিতাৰ নাম: মহেন্দ্ৰ লিষু ঘৰ নং : 94 বয়স : 25 লিঙ্গ : মহিলা	HXX0631051 ফটো উপলব্ধ



961 নাম : বিমলা তামাং পিতাৰ নাম : ডাঃ সিং তামাং ঘৰ নং : 95 বয়স : 28 লিঙ্গ : মহিলা	BSW0184937 ফটো উপলব্ধ	962 নাম : ফুলমন তামাং পিতাৰ নাম : বিৰ্থ বাঃ তামাং ঘৰ নং : 97 বয়স : 41 লিঙ্গ : পুৰুষ	HXX1891977 ফটো উপলব্ধ	963 নাম : সংগীতা তামাং স্বামীৰ নাম : ফুলমন তামাং ঘৰ নং : 97 বয়স : 35 লিঙ্গ : মহিলা	PSO0093302 ফটো উপলব্ধ
964 নাম : মায়ী তামাং পিতাৰ নাম : কুমাৰ তামাং ঘৰ নং : 97 বয়স : 35 লিঙ্গ : মহিলা	PSO0112995 ফটো উপলব্ধ	965 নাম : বিষ্ণু মায়ী তামাং পিতাৰ নাম : কুমাৰ তামাং ঘৰ নং : 97 বয়স : 25 লিঙ্গ : মহিলা	PSO0112227 ফটো উপলব্ধ	966 নাম : শেৰ বাহাদুৰ বানী পিতাৰ নাম : পাটইমান ঘৰ নং : 100 বয়স : 48 লিঙ্গ : পুৰুষ	PSO0069856 ফটো উপলব্ধ
967 নাম : নিমা ডলুমা লামা স্বামীৰ নাম : গৌতম লামা ঘৰ নং : 101 বয়স : 28 লিঙ্গ : মহিলা	PSO0036954 ফটো উপলব্ধ	968 নাম : পবিত্ৰ মায়ী তামাং পিতাৰ নাম : দেৱোং দোৰ্জা তামাং ঘৰ নং : 102 বয়স : 38 লিঙ্গ : মহিলা	HXX2037618 ফটো উপলব্ধ	969 নাম : বিজয় লামা পিতাৰ নাম : কুল বাহাদুৰ লামা ঘৰ নং : 107 বয়স : 23 লিঙ্গ : পুৰুষ	PSO0063289 ফটো উপলব্ধ
970 নাম : সীতা তামাং স্বামীৰ নাম : নন্দলাল তামাং ঘৰ নং : 108 ক বয়স : 35 লিঙ্গ : মহিলা	PSO0061929 ফটো উপলব্ধ	971 নাম : জুন মায়ী চুৰ্বা স্বামীৰ নাম : সামিৰ চুৰ্বা ঘৰ নং : 108 ক বয়স : 24 লিঙ্গ : মহিলা	PSO0061895 ফটো উপলব্ধ	972 নাম : কমল গগৈ পিতাৰ নাম : মোকেশ্বৰ গগৈ ঘৰ নং : 109 বয়স : 56 লিঙ্গ : পুৰুষ	HXX0273839 ফটো উপলব্ধ
973 নাম : ৰাজু লোহাৰ পিতাৰ নাম : বুদ্ধিমান লোহাৰ ঘৰ নং : 109 বয়স : 52 লিঙ্গ : পুৰুষ	HXX0010616 ফটো উপলব্ধ	974 নাম : পূৰ্ণিমায়া লিথু গগৈ স্বামীৰ নাম : কমল গগৈ ঘৰ নং : 109 বয়স : 49 লিঙ্গ : মহিলা	HXX0558395 ফটো উপলব্ধ	975 নাম : চুমি লোহাৰ স্বামীৰ নাম : ৰাজু লোহাৰ ঘৰ নং : 109 বয়স : 41 লিঙ্গ : মহিলা	HXX0144279 ফটো উপলব্ধ
976 নাম : ধন বাহাদুৰ তামাং পিতাৰ নাম : মঙ্গল সিং তামাং ঘৰ নং : 110 বয়স : 39 লিঙ্গ : পুৰুষ	HXX0409623 ফটো উপলব্ধ	977 নাম : চম মায়ী তামাং স্বামীৰ নাম : ধন বাহাদুৰ তামাং ঘৰ নং : 110 বয়স : 38 লিঙ্গ : মহিলা	HXX2037607 ফটো উপলব্ধ	978 নাম : কমলা থাপা পিতাৰ নাম : নৰ বাহাদুৰ থাপা ঘৰ নং : 111 বয়স : 43 লিঙ্গ : মহিলা	HXX2035418 ফটো উপলব্ধ
979 নাম : নৰ বাহাদুৰ থাপা পিতাৰ নাম : ডাঃ সিং থাপা ঘৰ নং : 111 বয়স : 41 লিঙ্গ : পুৰুষ	HXX2035429 ফটো উপলব্ধ	980 নাম : বীনা মায়ী থাপা স্বামীৰ নাম : লাল বাঃ থাপা ঘৰ নং : 112 বয়স : 38 লিঙ্গ : মহিলা	HXX0238667 ফটো উপলব্ধ	981 নাম : লাল বাহাদুৰ থাপা পিতাৰ নাম : ডাঃ সিং থাপা ঘৰ নং : 112 বয়স : 34 লিঙ্গ : পুৰুষ	HXX2041501 ফটো উপলব্ধ
982 নাম : বিষ্ণু কুমাৰ থাপা পিতাৰ নাম : ডাঃ সিং থাপা ঘৰ নং : 113 বয়স : 29 লিঙ্গ : পুৰুষ	HXX0239145 ফটো উপলব্ধ	983 নাম : পূৰ্ণিমায়া থাপা পিতাৰ নাম : বিষ্ণু কুমাৰ থাপা ঘৰ নং : 113 বয়স : 29 লিঙ্গ : মহিলা	HXX0290783 ফটো উপলব্ধ	984 নাম : কৃষ্ণা কুমাৰী প্ৰধান স্বামীৰ নাম : ভৰত প্ৰধান ঘৰ নং : 117 বয়স : 50 লিঙ্গ : মহিলা	HXX0465112 ফটো উপলব্ধ
985 নাম : যুৱৰাজ প্ৰধান পিতাৰ নাম : ভৰত প্ৰধান ঘৰ নং : 117 বয়স : 44 লিঙ্গ : পুৰুষ	HXX0419648 ফটো উপলব্ধ	986 নাম : সীতা প্ৰধান স্বামীৰ নাম : যুৱৰাজ প্ৰধান ঘৰ নং : 117 বয়স : 35 লিঙ্গ : মহিলা	HXX0464701 ফটো উপলব্ধ	987 নাম : আনন্দি ৰাই পিতাৰ নাম : জগত বাহাদুৰ ৰাই ঘৰ নং : 120 বয়স : 32 লিঙ্গ : পুৰুষ	HXX0349936 ফটো উপলব্ধ
988 নাম : পূৰ্ণিমায়া ৰাই পিতাৰ নাম : মন বাঃ ৰাই ঘৰ নং : 120 বয়স : 32 লিঙ্গ : মহিলা	HXX2038371 ফটো উপলব্ধ	989 নাম : জুচেপ ৰাই পিতাৰ নাম : আনন্দ ৰাই ঘৰ নং : 120 বয়স : 19 লিঙ্গ : পুৰুষ	PSO0133926 ফটো উপলব্ধ	990 নাম : ধন মায়ী ৰাই পিতাৰ নাম : মন বাহাদুৰ ৰাই ঘৰ নং : 121 বয়স : 36 লিঙ্গ : মহিলা	HXX0464750 ফটো উপলব্ধ



991 নাম : সময় ৰাই পিতাৰ নাম: বল বাহাদুৰ ৰাই ঘৰ নং : 121 বয়স : 34 লিঙ্গ : পুৰুষ	HXX1341932 ফটো উপলব্ধ	992 নাম : চন্দ্ৰ মায়া ৰাই পিতাৰ নাম: মন বাহাদুৰ ৰাই ঘৰ নং : 122 বয়স : 39 লিঙ্গ : মহিলা	HXX0464743 ফটো উপলব্ধ	993 নাম : মন মায়া তামাং স্বামীৰ নাম: পদম বাহাদুৰ তামাং ঘৰ নং : 125 বয়স : 45 লিঙ্গ : মহিলা	PSO0101659 ফটো উপলব্ধ
994 নাম : কৃষ্ণা লামা পিতাৰ নাম: লাল ব্ৰু লামা ঘৰ নং : 135 বয়স : 43 লিঙ্গ : পুৰুষ	HXX1332048 ফটো উপলব্ধ	995 নাম : কুসং লামা পিতাৰ নাম: কৃষ্ণ লামা ঘৰ নং : 135 বয়স : 21 লিঙ্গ : মহিলা	PSO0090993 ফটো উপলব্ধ	996 নাম : ৰকি লামা পিতাৰ নাম: মঙ্গল লামা ঘৰ নং : 150 বয়স : 33 লিঙ্গ : পুৰুষ	KZG1517891 ফটো উপলব্ধ
997 নাম : বিংকি লামা স্বামীৰ নাম: ৰকি লামা ঘৰ নং : 150 বয়স : 20 লিঙ্গ : মহিলা	PSO0124214 ফটো উপলব্ধ	998 নাম : খেম প্ৰসাদ ছেত্ৰী পিতাৰ নাম: লীলাধৰ ছেত্ৰী ঘৰ নং : 152আ বয়স : 48 লিঙ্গ : পুৰুষ	PSO0069237 ফটো উপলব্ধ	999 নাম : সংগীতা লিচু স্বামীৰ নাম: বিকাশ ৰায় ঘৰ নং : 184 বয়স : 27 লিঙ্গ : মহিলা	JSV0174987 ফটো উপলব্ধ
1000 নাম : ইন্দ্ৰ মায়া শৰ্মা স্বামীৰ নাম: তিলাচন্দ ঘৰ নং : 186স বয়স : 43 লিঙ্গ : মহিলা	PSO0022012 ফটো উপলব্ধ	1001 নাম : তিলাচন্দ শৰ্মা পিতাৰ নাম: ঢকাৰাম ঘৰ নং : 187স বয়স : 64 লিঙ্গ : পুৰুষ	PSO0023036 ফটো উপলব্ধ	S 1002 নাম : জ্যোতি লামা পিতাৰ নাম: জিত বাহাদুৰ লামা ঘৰ নং : 187 বয়স : 25 লিঙ্গ : মহিলা	HXX1657865 ফটো উপলব্ধ
1003 নাম : লক্ষ্মী তামাং স্বামীৰ নাম: কৃষ্ণ তামাং ঘৰ নং : 194 বয়স : 35 লিঙ্গ : মহিলা	HXX2042059 ফটো উপলব্ধ	1004 নাম : কৃষ্ণ তামাং পিতাৰ নাম: ৰতন তামাং ঘৰ নং : 194 বয়স : 33 লিঙ্গ : পুৰুষ	PSO0027201 ফটো উপলব্ধ	1005 নাম : মন বাঃ তামাং পিতাৰ নাম: ৰতন তামাং ঘৰ নং : 194 বয়স : 27 লিঙ্গ : ৩য় লিঙ্গ	PSO0027235 ফটো উপলব্ধ
1006 নাম : ফুলা মায়া লামা পিতাৰ নাম: গায়েন ব্ৰু লামা ঘৰ নং : 196 বয়স : 32 লিঙ্গ : মহিলা	HXX1757580 ফটো উপলব্ধ	1007 নাম : হেমলতা দেবী ঢকাল পিতাৰ নাম: শিবলাল ঢকাল ঘৰ নং : 202 নহৰবাৰী বয়স : 22 লিঙ্গ : মহিলা	PSO0073908 ফটো উপলব্ধ	1008 নাম : জীবন দৰ্জী পিতাৰ নাম: মিন বাহাদুৰ দৰ্জী ঘৰ নং : 300 বয়স : 40 লিঙ্গ : পুৰুষ	PSO0060715 ফটো উপলব্ধ
1009 নাম : ৰাম কুমাৰ দৰ্জী পিতাৰ নাম: মিন বাহাদুৰ দৰ্জী ঘৰ নং : 300 বয়স : 39 লিঙ্গ : পুৰুষ	PSO0060616 ফটো উপলব্ধ	1010 নাম : মাৰ্কুশ দৰ্জী পিতাৰ নাম: মিন বাঃ দৰ্জী ঘৰ নং : 300 বয়স : 32 লিঙ্গ : পুৰুষ	PSO0060632 ফটো উপলব্ধ	1011 নাম : প্ৰবিত্ৰা দৰ্জী পিতাৰ নাম: মিন বাহাদুৰ দৰ্জী ঘৰ নং : 300 বয়স : 23 লিঙ্গ : মহিলা	PSO0060814 ফটো উপলব্ধ
1012 নাম : জনকা দিহিংগা স্বামীৰ নাম: লোক বাহাদুৰ দৰ্জী ঘৰ নং : 499 বয়স : 46 লিঙ্গ : মহিলা	PSO0099507 ফটো উপলব্ধ	S 1013 নাম : সুসিতা ছেত্ৰী স্বামীৰ নাম: দিল্ল ৰাইদুৰ ছেত্ৰী ঘৰ নং : হাউচ নো-118 ৱীলেজ- নহৰবাৰী বয়স : 21 লিঙ্গ : মহিলা	PSO0053470 ফটো উপলব্ধ		



1014	1	HXX0017616
নাম : উমীলা ৰাই পিতাৰ নাম: বীৰ বাহাদুৰ ৰাই ঘৰ নং : 119 ক বয়স : 27 লিঙ্গ : মহিলা		
ফটো উপলব্ধ		

1015	1	PSO0138073
নাম : সুখ মায়ী ৰায় পিতাৰ নাম: ইন্দ্ৰ বাহাদুৰ ৰায় ঘৰ নং : 25 বয়স : 19 লিঙ্গ : মহিলা		
ফটো উপলব্ধ		

1016	1	PSO0138784
নাম : সোম তামাং পিতাৰ নাম: প্ৰেম বাহাদুৰ তামাং ঘৰ নং : 81 বয়স : 21 লিঙ্গ : পুৰুষ		
ফটো উপলব্ধ		

1017	1	PSO0138982
নাম : পৰ্ণিমা দৰ্জী পিতাৰ নাম: টেক বাহাদুৰ দৰ্জী ঘৰ নং : 44ঙ বয়স : 25 লিঙ্গ : মহিলা		
ফটো উপলব্ধ		

1018	1	PSO0139279
নাম : পূজা থাপা স্বামীৰ নাম: বিকি থাপা ঘৰ নং : 10 বয়স : 28 লিঙ্গ : মহিলা		
ফটো উপলব্ধ		

1019	1	PSO0139311
নাম : কুল প্ৰসাদ ঢকাল পিতাৰ নাম: তুলসীৰাম ঢকাল ঘৰ নং : 35 বয়স : 19 লিঙ্গ : পুৰুষ		
ফটো উপলব্ধ		

1020	1	PSO0139451
নাম : হৰিহৰ দৰ্জী পিতাৰ নাম: গাম বাহাদুৰ দৰ্জী ঘৰ নং : 86 বয়স : 22 লিঙ্গ : পুৰুষ		
ফটো উপলব্ধ		

1021	1	PSO0139535
নাম : মিলন ছেত্ৰী পিতাৰ নাম: ভীম বাহাদুৰ ছেত্ৰী ঘৰ নং : 60 খ বয়স : 23 লিঙ্গ : পুৰুষ		
ফটো উপলব্ধ		

1022	1	PSO0164194
নাম : ৰামেশ তামাং পিতাৰ নাম: হাইসিং তামাং ঘৰ নং : 90 ক বয়স : 19 লিঙ্গ : পুৰুষ		
ফটো উপলব্ধ		

1023	1	PSO0164251
নাম : ৰেনুকা ছেত্ৰী মাতৃৰ নাম: সীতা দেবী ছেত্ৰী ঘৰ নং : 6৮ বয়স : 22 লিঙ্গ : মহিলা		
ফটো উপলব্ধ		

1024	1	PSO0165332
নাম : সাগৰ প্ৰধান পিতাৰ নাম: যুবৰাজ প্ৰধান ঘৰ নং : 119 বয়স : 19 লিঙ্গ : পুৰুষ		
ফটো উপলব্ধ		

1025	1	PSO0165647
নাম : অম্বিকা দেবী ছেত্ৰী মাতৃৰ নাম: সীতা দেবী ছেত্ৰী ঘৰ নং : 6৮ বয়স : 28 লিঙ্গ : মহিলা		
ফটো উপলব্ধ		

1026	1	PSO0170142
নাম : অমৰ বাহাদুৰ লিম্বু পিতাৰ নাম: মেহেমান লিম্বু ঘৰ নং : 23 বয়স : 18 লিঙ্গ : পুৰুষ		
ফটো উপলব্ধ		

1027	1	PSO0176693
নাম : পৰিত্ৰা তামাং পিতাৰ নাম: দাবা তামাং ঘৰ নং : 23 বয়স : 19 লিঙ্গ : মহিলা		
ফটো উপলব্ধ		

1028	1	PSO0176701
নাম : কমল ছেত্ৰী পিতাৰ নাম: পূৰ্ণ বাঃ ছেত্ৰী ঘৰ নং : 57 খ বয়স : 19 লিঙ্গ : পুৰুষ		
ফটো উপলব্ধ		

1029	1	PSO0176719
নাম : কুল তামাং পিতাৰ নাম: ধন বাহাদুৰ তামাং ঘৰ নং : 62 বয়স : 18 লিঙ্গ : পুৰুষ		
ফটো উপলব্ধ		

1030	1	PSO0176727
নাম : বিশাল তিৱাৰী পিতাৰ নাম: কিশোৰ তিৱাৰী ঘৰ নং : 77 খ বয়স : 19 লিঙ্গ : পুৰুষ		
ফটো উপলব্ধ		

1031	1	PSO0176743
নাম : লক্ষ্মণ শৰ্মা পিতাৰ নাম: দেবী প্ৰসাদ শৰ্মা ঘৰ নং : 86 খ বয়স : 18 লিঙ্গ : পুৰুষ		
ফটো উপলব্ধ		

1032	1	PSO0176750
নাম : কুমাৰ ছেত্ৰী পিতাৰ নাম: কৰ্ণ বাহাদুৰ ছেত্ৰী ঘৰ নং : ৫৭ বয়স : 18 লিঙ্গ : পুৰুষ		
ফটো উপলব্ধ		

1033	1	PSO0193441
নাম : মুনী দৰ্জী পিতাৰ নাম: কুমাৰ দৰ্জী ঘৰ নং : 3৮ বয়স : 18 লিঙ্গ : মহিলা		
ফটো উপলব্ধ		

1034	1	PSO0213777
নাম : কৰ্ণ বাহাদুৰ থাপা পিতাৰ নাম: দিলীপ কুমাৰ থাপা ঘৰ নং : 1৫ বয়স : 18 লিঙ্গ : পুৰুষ		
ফটো উপলব্ধ		

1035	1	PSO0216242
নাম : মনোজ শৰ্মা পিতাৰ নাম: স্বৰ্গীয় চন্দ্ৰ লাল শৰ্মা ঘৰ নং : ৭৬ বয়স : 28 লিঙ্গ : পুৰুষ		
ফটো উপলব্ধ		

1036	1	PSO0216259
নাম : জানুকা ছেত্ৰী মাতৃৰ নাম: সীতা দেবী ছেত্ৰী ঘৰ নং : 6৮ বয়স : 37 লিঙ্গ : মহিলা		
ফটো উপলব্ধ		

1037	1	PSO0216275
নাম : ৰূপা দেবী শৰ্মা পিতাৰ নাম: কপিলামনি শৰ্মা ঘৰ নং : ৫৫ বয়স : 27 লিঙ্গ : মহিলা		
ফটো উপলব্ধ		

1038	1	PSO0216325
নাম : মুস্কান তামাং পিতাৰ নাম: মঙ্গল তামাং ঘৰ নং : 69 বয়স : 19 লিঙ্গ : মহিলা		
ফটো উপলব্ধ		

1039	1	PSO0216408
নাম : ইন্দ্ৰ ছেত্ৰী মাতৃৰ নাম: তুলসী ছেত্ৰী ঘৰ নং : 12৫ বয়স : 19 লিঙ্গ : মহিলা		
ফটো উপলব্ধ		

1040	1	PSO0216507
নাম : হিত বাঃ ছেত্ৰী পিতাৰ নাম: মন বাহাদুৰ ছেত্ৰী ঘৰ নং : ৮৯ বয়স : 21 লিঙ্গ : পুৰুষ		
ফটো উপলব্ধ		

1041	1	PSO0216721
নাম : সন্তোষ তামাং পিতাৰ নাম: নৰ বাহাদুৰ তামাং ঘৰ নং : 29 ক বয়স : 32 লিঙ্গ : পুৰুষ		
ফটো উপলব্ধ		

1042	1	PSO0216739
নাম : নীমা তামাং পিতাৰ নাম: দাবা তামাং ঘৰ নং : 23 বয়স : 22 লিঙ্গ : পুৰুষ		
ফটো উপলব্ধ		

1043	1	PSO0216788
নাম : ভক্ত বাঃ ছেত্ৰী পিতাৰ নাম: মন বাহাদুৰ ছেত্ৰী ঘৰ নং : ৮৯ বয়স : 23 লিঙ্গ : পুৰুষ		
ফটো উপলব্ধ		



1044	1	PSO0216796
নাম : ৰাজ চুব্বা পিতাৰ নাম : ঘনশ্যাম চুব্বা ঘৰ নং : ৫০ বয়স : 34 লিঙ্গ : পুৰুষ		
ফটো উপলব্ধ		

1045	1	PSO0234849
নাম : কল্পনা শৰ্মা পিতাৰ নাম : অশোক শৰ্মা ঘৰ নং : 03 বয়স : 22 লিঙ্গ : মহিলা		
ফটো উপলব্ধ		

1046	1	CCY0425223
নাম : এঞ্জেল তিকী পিতাৰ নাম : দুৰ্গা সোনাতন ঘৰ নং : ৪৪ উ বয়স : 28 লিঙ্গ : মহিলা		
ফটো উপলব্ধ		

1047	1	HXX1202035
নাম : কুমাৰী দেৱী পিতাৰ নাম : দিগ বাহাদুৰ দৰ্জী ঘৰ নং : ৪৪ গ বয়স : 24 লিঙ্গ : মহিলা		
ফটো উপলব্ধ		

1048	1	HXX1652254
নাম : ৰাহুল বৰুৱা পিতাৰ নাম : ৰাজেশ বৰুৱা ঘৰ নং : 95ক বয়স : 26 লিঙ্গ : পুৰুষ		
ফটো উপলব্ধ		

1049	1	HXX0516583
নাম : ৰাজেশ বৰুৱা পিতাৰ নাম : দিপক বৰুৱা ঘৰ নং : 95 খ বয়স : 52 লিঙ্গ : পুৰুষ		
ফটো উপলব্ধ		

1050	1	HXX1363886
নাম : জীতলাল প্ৰধান পিতাৰ নাম : কুছ বাহাদুৰ প্ৰধান ঘৰ নং : ১২৩ বয়স : 38 লিঙ্গ : পুৰুষ		
ফটো উপলব্ধ		

1051	1	PSO0245415
নাম : বিকাশ তামাং পিতাৰ নাম : বীৰ বাহাদুৰ তামাং ঘৰ নং : ১৩ বয়স : 24 লিঙ্গ : পুৰুষ		
ফটো উপলব্ধ		



1052	1	PSO0263095
নাম : দোৰ্জে লামা পিতাৰ নাম: কৃষ্ণ লামা ঘৰ নং : 135 বয়স : 19 লিঙ্গ : পুৰুষ		
ফটো উপলব্ধ		

1053	1	PSO0263533
নাম : ভীম বাহাদুৰ বানা পিতাৰ নাম: কৰ্ণ বাহাদুৰ বানা ঘৰ নং : 12 চ বয়স : 21 লিঙ্গ : পুৰুষ		
ফটো উপলব্ধ		

1054	1	PSO0263624
নাম : নিশা লামা পিতাৰ নাম: মৌনসিংহ লামা ঘৰ নং : 62 ক বয়স : 19 লিঙ্গ : মহিলা		
ফটো উপলব্ধ		

1055	1	PSO0263772
নাম : দুৰ্গা মায়া প্ৰধান স্বামীৰ নাম: ৰহিত থাপা ঘৰ নং : 12 বয়স : 18 লিঙ্গ : মহিলা		
ফটো উপলব্ধ		

1056	1	PSO0263699
নাম : বিজয় ৰায় পিতাৰ নাম: ইন্দ্ৰ বাহাদুৰ ৰায় ঘৰ নং : 25 বয়স : 29 লিঙ্গ : পুৰুষ		
ফটো উপলব্ধ		

## ভোটাৰৰ সাৰাংশ

## A) ভোটাৰৰ সংখ্যা

	তালিকাৰ প্ৰকাৰ	তালিকাৰ চিনাক্তকৰণ	ভোটাৰৰ সংখ্যা							
			পুৰুষ	মহিলা	৩য় লিঙ্গ	মুঠ				
I	মূল তালিকা	মূল তালিকা	বিশেষ সংশোধন, 2026 চনৰ পূৰ্বৰ 2025 চনৰ মূল তালিকাৰ লগত থকা সংযোজন সমূহ একত্ৰিতকৰণ কৰা তালিকা।				541	471	1	1013
II	যোগ তালিকা	পৰিপূৰক 1	বিশেষ সংক্ষিপ্ত সংশোধন, 2026				23	15	0	38
		পৰিপূৰক 2	অনবিচ্ছিন্ন সংশোধন 2026				3	2	0	5
			মুঠ				26	17	0	43
III	বিয়োজন তালিকা	পৰিপূৰক 1	বিশেষ সংক্ষিপ্ত সংশোধন, 2026				29	26	0	55
		পৰিপূৰক 2	অনবিচ্ছিন্ন সংশোধন 2026				4	2	0	6
			মুঠ				33	28	0	61
IV	লিংগ ক্ষেত্ৰত পৰিবৰ্তনৰ বাবে পাৰ্থক্য					0	0	0	0	
এই সংশোধনৰ পিছত ভোটাৰ তালিকাত ভোটাৰৰ মুঠ সংখ্যা (I+II-III+IV)						534	460	1	995	

## B) শুধৰনীৰ সংখ্যা

তালিকাৰ প্ৰকাৰ	তালিকাৰ চিনাক্তকৰণ	শুধৰনীৰ সংখ্যা
পৰিপূৰক 1	বিশেষ সংক্ষিপ্ত সংশোধন, 2026	76
পৰিপূৰক 2	অনবিচ্ছিন্ন সংশোধন 2026	5
	মুঠ	81

নিৰ্বাচক পঞ্জীয়ন বিষয়াৰ স্বাক্ষৰ

E-মূত, S-স্থানান্তৰিত/ বাসস্থান পৰিবৰ্তন, R-প্ৰতিলিপি, M-নিখোজ, Q-অযোগ্য