

ভোটাৰ তালিকা 2026 S03 অসম



বিধানসভা সমষ্টিৰ নম্বৰ, নাম আৰু সংৰক্ষণৰ স্থিতি : 81 - শদিয়া (সাধাৰণ)		খণ্ড নং : 37																			
এই বিধানসভা সমষ্টিত কোন সংসদীয় সমষ্টিৰ অন্তৰ্গত তাৰ নম্বৰ, নাম আৰু সংৰক্ষণ স্থিতি : 12 - লক্ষীমপুৰ (সাধাৰণ)																					
1. সংশোধনৰ বিৱৰণ																					
সংশোধনৰ বছৰ	2026	তালিকাৰ চিনাক্তকৰণ																			
ভিত্তি তাৰিখ	01-04-2026	বিশেষ সংশোধন, 2026 চনৰ পূৰ্বৰ 2025 চনৰ মূল তালিকাৰ লগত থকা সংযোজন সমূহ একত্ৰিতকৰণ কৰা তালিকা।																			
সংশোধনৰ প্ৰকাৰ	বিশেষ সংশোধন 2026																				
প্ৰকাশনৰ তাৰিখ	23-03-2026																				
2. খণ্ড আৰু ভোটগ্ৰহন কেন্দ্ৰৰ বিৱৰণ																					
খণ্ডৰ অন্তৰ্গত এলেকা সমূহৰ নম্বৰ আৰু নাম																					
1-নাহৰবাৰী	<table border="1" style="width: 100%; border-collapse: collapse;"> <tr> <td>মূল চহৰ/গাওঁ</td> <td>: নাহৰবাৰী</td> </tr> <tr> <td>ৱাৰ্ড নং</td> <td>:</td> </tr> <tr> <td>ডাকঘৰ</td> <td>: চপাখোৱা</td> </tr> <tr> <td>পুলিচ থানা</td> <td>: শদিয়া</td> </tr> <tr> <td>ব্লক</td> <td>: শদিয়া</td> </tr> <tr> <td>ৰাজহ চক্ৰ</td> <td>: শদিয়া</td> </tr> <tr> <td>জিলা</td> <td>: তিনিচুকীয়া</td> </tr> <tr> <td>পিনকোড</td> <td>: 786157</td> </tr> </table>					মূল চহৰ/গাওঁ	: নাহৰবাৰী	ৱাৰ্ড নং	:	ডাকঘৰ	: চপাখোৱা	পুলিচ থানা	: শদিয়া	ব্লক	: শদিয়া	ৰাজহ চক্ৰ	: শদিয়া	জিলা	: তিনিচুকীয়া	পিনকোড	: 786157
মূল চহৰ/গাওঁ	: নাহৰবাৰী																				
ৱাৰ্ড নং	:																				
ডাকঘৰ	: চপাখোৱা																				
পুলিচ থানা	: শদিয়া																				
ব্লক	: শদিয়া																				
ৰাজহ চক্ৰ	: শদিয়া																				
জিলা	: তিনিচুকীয়া																				
পিনকোড	: 786157																				
3. ভোটগ্ৰহন কেন্দ্ৰৰ বিৱৰণ																					
ভোটগ্ৰহন কেন্দ্ৰৰ নম্বৰ আৰু নাম :		ভোটগ্ৰহন কেন্দ্ৰৰ প্ৰকাৰ (পুৰুষ/মহিলা/সাধাৰণ)		সাধাৰণ																	
37 - নাহৰবাৰী কাৰবাৰী চুক প্ৰাথমিক বিদ্যালয়		খণ্ডৰ অন্তৰ্গত সহায়ক ভোটগ্ৰহন কেন্দ্ৰ		0																	
ভোটগ্ৰহন কেন্দ্ৰৰ ঠিকনা :		সংখ্যা :																			
নাহৰবাৰী কাৰবাৰী চুক প্ৰাথমিক বিদ্যালয়, ১, নাহৰবাৰী, ডাকঘৰ-শান্তিপুৰ, থানা-শদিয়া, জিলা-তিনিচুকীয়া, পিনকোড-৭৮৬১৫৭																					
4. ভোটাৰৰ সংখ্যা																					
আৰম্ভনি ক্ৰমিক নং	শেষ ক্ৰমিক নং	মুঠ ভোটাৰ																			
		পুৰুষ	মহিলা	৩য় লিঙ্গ	মুঠ																
1	825	430	358	0	788																

নিৰ্বাচক পঞ্জীয়ন বিষয়াৰ স্বাক্ষৰ



Nazri Naksha

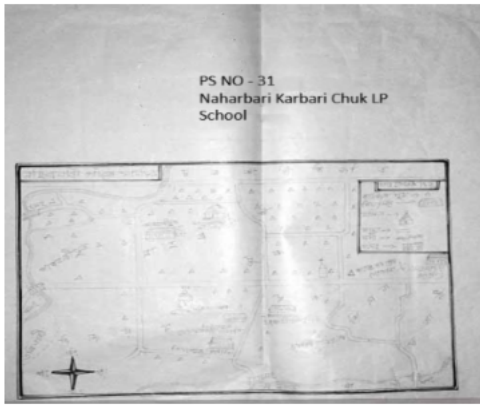

Google Map View



Polling Station Building Front View



ভোটগ্ৰহন কেন্দ্ৰৰ সন্মুখৰ দৃশ্য



Cad View

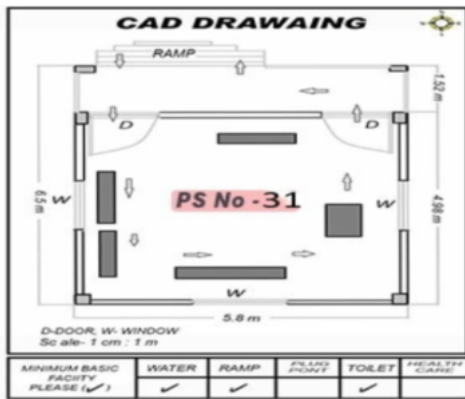

Key MAP View

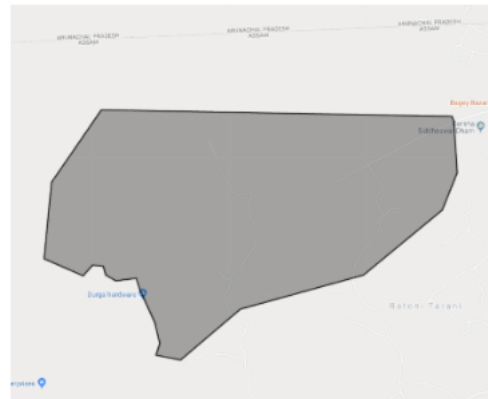



1 নাম : শংকৰ সোনাৰ পিতাৰ নাম: লাল বাহাদুৰ সোনাৰ ঘৰ নং : 5 বয়স : 19 লিঙ্গ : পুৰুষ	PSO0115576 ফটো উপলব্ধ	2 নাম : বুদ্ধ থাপা পিতাৰ নাম: বিজয় ঘৰ নং : 19 বয়স : 22 লিঙ্গ : পুৰুষ	PSO0072611 ফটো উপলব্ধ	3 নাম : ৰাম বাহাদুৰ তামাং পিতাৰ নাম: ৰদ বাহাদুৰ তামাং ঘৰ নং : 22 বয়স : 58 লিঙ্গ : পুৰুষ	HXX0005915 ফটো উপলব্ধ
4 নাম : বনমায়া তামাং স্বামীৰ নাম: ৰাম বাহাদুৰ তামাং ঘৰ নং : 22 বয়স : 58 লিঙ্গ : মহিলা	HXX0005916 ফটো উপলব্ধ	5 নাম : জুন লামা স্বামীৰ নাম: ৰাজ কুমাৰ তামাং ঘৰ নং : 22 বয়স : 28 লিঙ্গ : মহিলা	HXX0267211 ফটো উপলব্ধ	6 নাম : ৰাজ কুমাৰ তামাং পিতাৰ নাম: ৰাম বাহাদুৰ তামাং ঘৰ নং : 22 বয়স : 26 লিঙ্গ : পুৰুষ	HXX0151233 ফটো উপলব্ধ
7 নাম : ছাবিনা লামা স্বামীৰ নাম: চেপ্তা লামা ঘৰ নং : 23 বয়স : 30 লিঙ্গ : মহিলা	HXX0265975 ফটো উপলব্ধ	8 নাম : ডেনি ছেত্ৰী পিতাৰ নাম: শ্যাম বাহাদুৰ ছেত্ৰী ঘৰ নং : 27 বয়স : 20 লিঙ্গ : পুৰুষ	PSO0129676 ফটো উপলব্ধ	9 নাম : দেৱৰাজ ছেত্ৰী পিতাৰ নাম: সোমনাথ ছেত্ৰী ঘৰ নং : 32 বয়স : 19 লিঙ্গ : পুৰুষ	PSO0111559 ফটো উপলব্ধ
10 নাম : দিল্লীৰাম শৰ্মা পিতাৰ নাম: বিষ্ণু প্ৰসাদ শৰ্মা ঘৰ নং : 50 বয়স : 51 লিঙ্গ : পুৰুষ	HXX0005952 ফটো উপলব্ধ	E 11 নাম : চন্দ্ৰ বাহাদুৰ ছেত্ৰী পিতাৰ নাম: মন বাহাদুৰ ঘৰ নং : 50ক বয়স : 59 লিঙ্গ : পুৰুষ	HXX0006086 ফটো উপলব্ধ	12 নাম : মাঘাদেবী ছেত্ৰী স্বামীৰ নাম: চন্দ্ৰ বাহাদুৰ ছেত্ৰী ঘৰ নং : 50কা বয়স : 54 লিঙ্গ : মহিলা	HXX0006087 ফটো উপলব্ধ
13 নাম : আস বাহাদুৰ লামা পিতাৰ নাম: তেজেন লামা ঘৰ নং : 56 বয়স : 76 লিঙ্গ : পুৰুষ	PSO0039602 ফটো উপলব্ধ	14 নাম : বীনা ছেত্ৰী স্বামীৰ নাম: সুভাশ চেত্ৰী ঘৰ নং : 59ক বয়স : 33 লিঙ্গ : মহিলা	HXX1650795 ফটো উপলব্ধ	# 15 নাম : ৰবিনা তামাং পিতাৰ নাম: ৰাম বাহাদুৰ তামাং ঘৰ নং : 22 বয়স : 27 লিঙ্গ : মহিলা	HXX0266007 ফটো উপলব্ধ
S2 16 নাম : শান্তি গুৱালা স্বামীৰ নাম: সঞ্জীৱ গুৱালা ঘৰ নং : 79 বয়স : 42 লিঙ্গ : মহিলা	PSO0066928 ফটো উপলব্ধ	17 নাম : ভোলা মায়া ছেত্ৰী স্বামীৰ নাম: ৰাম বাঃ ছেত্ৰী ঘৰ নং : 87 বয়স : 65 লিঙ্গ : মহিলা	PSO0084764 ফটো উপলব্ধ	18 নাম : তুক মায়া ছেত্ৰী স্বামীৰ নাম: নৰ বাহাদুৰ ভট্টৰায় ঘৰ নং : ৮৮ বয়স : 56 লিঙ্গ : মহিলা	HXX2038644 ফটো উপলব্ধ
S 19 নাম : কুমাৰী দেৱী দৰ্জী পিতাৰ নাম: দিগা বাহাদুৰ দৰ্জী ঘৰ নং : ৪৪গ বয়স : 24 লিঙ্গ : মহিলা	HXX1202035 ফটো উপলব্ধ	20 নাম : বিষ্ণু মায়া ভট্টৰায় স্বামীৰ নাম: জংগ বাহাদুৰ ভট্টৰায় ঘৰ নং : ৮৯ বয়স : 79 লিঙ্গ : মহিলা	HXX2038666 ফটো উপলব্ধ	# 21 নাম : শঙ্কৰদেব ভট্টৰায় পিতাৰ নাম: জংগ বাঃ ভট্টৰায় ঘৰ নং : 233 বয়স : 56 লিঙ্গ : পুৰুষ	HXX2038677 ফটো উপলব্ধ
# 22 নাম : ইন্দ্ৰকলা ভট্টৰায় স্বামীৰ নাম: শংকৰদেব ভট্টৰায় ঘৰ নং : 233 বয়স : 48 লিঙ্গ : মহিলা	HXX2038688 ফটো উপলব্ধ	# 23 নাম : নন্দীকা ছেত্ৰী পিতাৰ নাম: জংগ বাহাদুৰ ছেত্ৰী ঘৰ নং : 235 বয়স : 46 লিঙ্গ : পুৰুষ	HXX2038699 ফটো উপলব্ধ	24 নাম : ধন ভক্ত ভট্টৰাই পিতাৰ নাম: জংগ বাহাদুৰ ভট্টৰাই ঘৰ নং : ৮৯ বয়স : 45 লিঙ্গ : পুৰুষ	HXX2038713 ফটো উপলব্ধ
# 25 নাম : কমলা ভট্টৰায় স্বামীৰ নাম: নন্দীকা ভট্টৰায় ঘৰ নং : 235 বয়স : 44 লিঙ্গ : মহিলা	HXX2038702 ফটো উপলব্ধ	26 নাম : ইসিাতা ভট্টৰায় পিতাৰ নাম: জংগ বগা ভট্টৰায় ঘৰ নং : ৮৯ বয়স : 39 লিঙ্গ : মহিলা	HXX2038724 ফটো উপলব্ধ	27 নাম : মন মায়া ছেত্ৰী স্বামীৰ নাম: জংগ বাহাদুৰ ছেত্ৰী ঘৰ নং : ৮৯ বয়স : 36 লিঙ্গ : মহিলা	HXX0543843 ফটো উপলব্ধ
28 নাম : নিচা ভট্টৰায় ছেত্ৰী স্বামীৰ নাম: ধন ভক্ত ভট্টৰায় ঘৰ নং : ৮৯ বয়স : 35 লিঙ্গ : মহিলা	HXX2038735 ফটো উপলব্ধ	29 নাম : জানুনী তামাং স্বামীৰ নাম: ৰাজেশ তামাং ঘৰ নং : 89 বয়স : 30 লিঙ্গ : মহিলা	HXX1371962 ফটো উপলব্ধ	# 30 নাম : মমিনা ছেত্ৰী স্বামীৰ নাম: নন্দীৰ ভট্টৰায় ছেত্ৰী ঘৰ নং : 235 বয়স : 29 লিঙ্গ : মহিলা	HXX1221993 ফটো উপলব্ধ



# 31 নাম : প্ৰেম ব্ৰু চেত্ৰী পিতাৰ নাম: চন্দ্ৰ ব্ৰু চেত্ৰী ঘৰ নং : 90 বয়স : 28 লিঙ্গ : পুৰুষ	HXX0167700 ফটো উপলব্ধ	# 32 নাম : মনিকা ভট্টৰাই ছেত্ৰী পিতাৰ নাম: শংকৰদেৱ ভট্টৰাই ঘৰ নং : 233 বয়স : 26 লিঙ্গ : মহিলা	HXX0167072 ফটো উপলব্ধ	33 নাম : মংগল মুঢ়া পিতাৰ নাম: ৰমেশ মুঢ়া ঘৰ নং : 89খ বয়স : 35 লিঙ্গ : পুৰুষ	HXX0643213 ফটো উপলব্ধ
34 নাম : উবী সোনাৰ স্বামীৰ নাম: মংগল মুঢ়া ঘৰ নং : 89 খ বয়স : 31 লিঙ্গ : মহিলা	HXX1503853 ফটো উপলব্ধ	35 নাম : চন্দ্ৰ বাহাদুৰ ছেত্ৰী পিতাৰ নাম: জংগী বাহাদুৰ ছেত্ৰী ঘৰ নং : ৯০ বয়স : 60 লিঙ্গ : পুৰুষ	HXX2038746 ফটো উপলব্ধ	36 নাম : চন্দ্ৰকলা চেত্ৰী স্বামীৰ নাম: চন্দ্ৰ বাহাদুৰ ছেত্ৰী ঘৰ নং : ৯০ বয়স : 53 লিঙ্গ : মহিলা	HXX2038757 ফটো উপলব্ধ
37 নাম : দেবকী ছেত্ৰী পিতাৰ নাম: চন্দ্ৰ বাহাদুৰ ভট্টৰাই ছেত্ৰী ঘৰ নং : ৯০ বয়স : 33 লিঙ্গ : মহিলা	HXX0171272 ফটো উপলব্ধ	38 নাম : মন বাহাদুৰ ছেত্ৰী পিতাৰ নাম: চন্দ্ৰ বাহাদুৰ ছেত্ৰী ঘৰ নং : ৯০ বয়স : 27 লিঙ্গ : মহিলা	HXX0633073 ফটো উপলব্ধ	39 নাম : মহিন্দ্ৰ ছেত্ৰী পিতাৰ নাম: বল বাহাদুৰ ছেত্ৰী ঘৰ নং : ৯০ ক বয়স : 37 লিঙ্গ : পুৰুষ	HXX0544627 ফটো উপলব্ধ
40 নাম : শ্যাম বাঃ গুৰুং পিতাৰ নাম: পূৰ্ণ বাঃ গুৰুং ঘৰ নং : ৯১ বয়স : 56 লিঙ্গ : পুৰুষ	HXX2038768 ফটো উপলব্ধ	41 নাম : সুকু মায়া গুৰুং স্বামীৰ নাম: শ্যাম বাহাদুৰ গুৰুং ঘৰ নং : ৯১ বয়স : 55 লিঙ্গ : মহিলা	HXX2038779 ফটো উপলব্ধ	42 নাম : অমৰ গুৰুং পিতাৰ নাম: শ্যাম বাহাদুৰ গুৰুং ঘৰ নং : ৯১ বয়স : 35 লিঙ্গ : পুৰুষ	HXX2038780 ফটো উপলব্ধ
# 43 নাম : চম্পা গুৰুং পিতাৰ নাম: শ্যাম বাহাদুৰ গুৰুং ঘৰ নং : 91 ক বয়স : 34 লিঙ্গ : মহিলা	HXX2038791 ফটো উপলব্ধ	44 নাম : বিতা গুৰুং স্বামীৰ নাম: অমৰ গুৰুং ঘৰ নং : 91 বয়স : 33 লিঙ্গ : মহিলা	HXX0624528 ফটো উপলব্ধ	45 নাম : মনমায়া তামাং গুৰুং স্বামীৰ নাম: অমৰ গুৰুং ঘৰ নং : ৯১ বয়স : 32 লিঙ্গ : মহিলা	HXX2041625 ফটো উপলব্ধ
46 নাম : চনম গুৰুং পিতাৰ নাম: শ্যাম বাহাদুৰ গুৰুং ঘৰ নং : ৯১ বয়স : 32 লিঙ্গ : পুৰুষ	HXX1757422 ফটো উপলব্ধ	47 নাম : কমলী গুৰুং স্বামীৰ নাম: চনম গুৰুং ঘৰ নং : ৯১ বয়স : 31 লিঙ্গ : মহিলা	HXX0185116 ফটো উপলব্ধ	# 48 নাম : কমলা গুৰুং স্বামীৰ নাম: শ্যাম বাঃ গুৰুং তামাং ঘৰ নং : 205 বয়স : 26 লিঙ্গ : মহিলা	HXX0358978 ফটো উপলব্ধ
49 নাম : ফুল মায়া তামাং স্বামীৰ নাম: টেক বাহাদুৰ তামাং ঘৰ নং : ৯১ ক বয়স : 51 লিঙ্গ : মহিলা	HXX1729441 ফটো উপলব্ধ	50 নাম : টেক বাহাদুৰ তামাং পিতাৰ নাম: মকৰ বাহাদুৰ তামাং ঘৰ নং : ৯১ ক বয়স : 51 লিঙ্গ : পুৰুষ	HXX1729516 ফটো উপলব্ধ	51 নাম : কুমাৰ তামাং পিতাৰ নাম: টেক বাহাদুৰ তামাং ঘৰ নং : 91 ক বয়স : 36 লিঙ্গ : পুৰুষ	HXX0465823 ফটো উপলব্ধ
52 নাম : চৰ্দা গুৰুং স্বামীৰ নাম: টেক বাহাদুৰ গুৰুং ঘৰ নং : 92 বয়স : 61 লিঙ্গ : মহিলা	PSO0078584 ফটো উপলব্ধ	53 নাম : তীৰ্থ বাঃ গুৰুং পিতাৰ নাম: পূৰ্ণ বাঃ গুৰুং ঘৰ নং : ৯২ বয়স : 60 লিঙ্গ : পুৰুষ	HXX2038804 ফটো উপলব্ধ	54 নাম : দিলমায়া গুৰুং স্বামীৰ নাম: তীৰ্থ বাঃ গুৰুং ঘৰ নং : ৯২ বয়স : 59 লিঙ্গ : মহিলা	HXX2038815 ফটো উপলব্ধ
55 নাম : দেবী মায়া তামাং পিতাৰ নাম: তীৰ্থ বাঃ গুৰুং ঘৰ নং : ৯২ বয়স : 47 লিঙ্গ : মহিলা	HXX2038826 ফটো উপলব্ধ	56 নাম : কেশৰ বাঃ গুৰুং পিতাৰ নাম: তীৰ্থ বাঃ গুৰুং ঘৰ নং : ৯২ বয়স : 46 লিঙ্গ : পুৰুষ	HXX2038837 ফটো উপলব্ধ	57 নাম : মিনা গুৰুং পিতাৰ নাম: পূৰ্ণ বাহাদুৰ গুৰুং ঘৰ নং : 92 বয়স : 45 লিঙ্গ : মহিলা	HXX1223700 ফটো উপলব্ধ
58 নাম : কল্পনা তামাং পিতাৰ নাম: কৰ্ণ বাহাদুৰ তামাং ঘৰ নং : ৯২ বয়স : 42 লিঙ্গ : মহিলা	HXX1222884 ফটো উপলব্ধ	59 নাম : দাৰা গুৰুং পিতাৰ নাম: তীৰ্থ বাহাদুৰ গুৰুং ঘৰ নং : 92 বয়স : 37 লিঙ্গ : পুৰুষ	HXX0467647 ফটো উপলব্ধ	60 নাম : মহেশ বাঃ গুৰুং পিতাৰ নাম: তীৰ্থ বাঃ গুৰুং ঘৰ নং : ৯২ বয়স : 28 লিঙ্গ : পুৰুষ	HXX0359547 ফটো উপলব্ধ



61 নাম : উমেশ বাঃ গুৰু পিতাৰ নাম: তীৰ্থ বাঃ গুৰু ঘৰ নং : ৯২ বয়স : 28 লিঙ্গ : পুৰুষ	HXX0359588 ফটো উপলব্ধ	62 নাম : বাজু গুৰু পিতাৰ নাম: জিৱন গুৰু ঘৰ নং : ৯২ গ বয়স : 44 লিঙ্গ : পুৰুষ	HXX1422187 ফটো উপলব্ধ	63 নাম : গৰে গুৰু পিতাৰ নাম: জীবন গুৰু ঘৰ নং : 92গ বয়স : 40 লিঙ্গ : পুৰুষ	HXX0505016 ফটো উপলব্ধ
64 নাম : ধনে গুৰু পিতাৰ নাম: মোহন গুৰু ঘৰ নং : 92 গ বয়স : 38 লিঙ্গ : পুৰুষ	PSO0092288 ফটো উপলব্ধ	65 নাম : অমৰ গুৰু পিতাৰ নাম: চন্দ্ৰ গুৰু ঘৰ নং : 92খ বয়স : 38 লিঙ্গ : পুৰুষ	HXX0504936 ফটো উপলব্ধ	66 নাম : ধন বাঃ গুৰু পিতাৰ নাম: পূৰ্ণ বাঃ গুৰু ঘৰ নং : ৯৩ বয়স : 51 লিঙ্গ : পুৰুষ	HXX2038860 ফটো উপলব্ধ
67 নাম : সোম বাঃ লামা পিতাৰ নাম: চন্দ্ৰমান লামা ঘৰ নং : ৯৪ বয়স : 56 লিঙ্গ : পুৰুষ	HXX2038882 ফটো উপলব্ধ	E 68 নাম : ধন বাঃ লামা পিতাৰ নাম: চন্দ্ৰমান লামা ঘৰ নং : ৯৪ বয়স : 54 লিঙ্গ : পুৰুষ	HXX2038906 ফটো উপলব্ধ	69 নাম : নৰ মায়া লামা স্বামীৰ নাম: সোম বাহাদুৰ লামা ঘৰ নং : ৯৪ বয়স : 53 লিঙ্গ : মহিলা	HXX2038893 ফটো উপলব্ধ
70 নাম : মন বাঃ লামা পিতাৰ নাম: ধন বাঃ লামা ঘৰ নং : ৯৪ বয়স : 37 লিঙ্গ : পুৰুষ	HXX0360628 ফটো উপলব্ধ	71 নাম : অৰ্থ বা লামা পিতাৰ নাম: সোম বা লামা ঘৰ নং : ৯৪ বয়স : 35 লিঙ্গ : পুৰুষ	HXX2038928 ফটো উপলব্ধ	72 নাম : কমল লামা পিতাৰ নাম: চন্দ্ৰমান লামা ঘৰ নং : ৯৫ বয়স : 61 লিঙ্গ : পুৰুষ	HXX2038940 ফটো উপলব্ধ
E 73 নাম : দুৰ্গা বাঃ লামা পিতাৰ নাম: চন্দ্ৰকল লামা ঘৰ নং : ৯৫ বয়স : 57 লিঙ্গ : পুৰুষ	HXX2038962 ফটো উপলব্ধ	74 নাম : জপতিমায়া লামা স্বামীৰ নাম: কমলা লামা ঘৰ নং : ৯৫ বয়স : 51 লিঙ্গ : মহিলা	HXX2038951 ফটো উপলব্ধ	75 নাম : পোচে মায়া তামাং স্বামীৰ নাম: বিৰ বাহাদুৰ তামাং ঘৰ নং : 95 ক বয়স : 49 লিঙ্গ : মহিলা	HXX1854108 ফটো উপলব্ধ
76 নাম : বিৰ বাহাদুৰ তামাং পিতাৰ নাম: বিৰ বাহাদুৰ তামাং ঘৰ নং : 95 ক বয়স : 48 লিঙ্গ : পুৰুষ	HXX1854124 ফটো উপলব্ধ	77 নাম : চনম চৌহদন পিতাৰ নাম: বল বাহাদুৰ তামাং ঘৰ নং : 95 ক বয়স : 42 লিঙ্গ : মহিলা	HXX1877596 ফটো উপলব্ধ	78 নাম : সুন বাহাদুৰ তামাং পিতাৰ নাম: বিৰ বাহাদুৰ তামাং ঘৰ নং : 95 ক বয়স : 28 লিঙ্গ : পুৰুষ	PSO0089920 ফটো উপলব্ধ
79 নাম : লাল বাঃ তামাং পিতাৰ নাম: বিৰ বাহাদুৰ তামাং ঘৰ নং : 95 ক বয়স : 26 লিঙ্গ : পুৰুষ	PSO0090084 ফটো উপলব্ধ	80 নাম : ফুল মায়া তামাং স্বামীৰ নাম: সুন বাহাদুৰ তামাং ঘৰ নং : 95 ক বয়স : 24 লিঙ্গ : মহিলা	PSO0089946 ফটো উপলব্ধ	81 নাম : লক্ষ্মী তামাং পিতাৰ নাম: বিমল তামাং ঘৰ নং : 95 খ বয়স : 24 লিঙ্গ : মহিলা	HXX1877612 ফটো উপলব্ধ
82 নাম : ললিত তামাং পিতাৰ নাম: বিমল তামাং ঘৰ নং : 95 খ বয়স : 23 লিঙ্গ : পুৰুষ	HXX1877604 ফটো উপলব্ধ	83 নাম : জীত বাঃ লামা পিতাৰ নাম: চন্দ্ৰমান ঘৰ নং : ৯৬ বয়স : 68 লিঙ্গ : পুৰুষ	HXX2038984 ফটো উপলব্ধ	84 নাম : ধনমায়া লামা স্বামীৰ নাম: জিত বাঃ লামা ঘৰ নং : ৯৬ বয়স : 58 লিঙ্গ : মহিলা	HXX2038995 ফটো উপলব্ধ
85 নাম : লোক বাঃ লামা পিতাৰ নাম: জিত বাঃ লামা ঘৰ নং : ৯৬ বয়স : 44 লিঙ্গ : পুৰুষ	HXX2039001 ফটো উপলব্ধ	86 নাম : নয়না মায়া লামা স্বামীৰ নাম: লোক বাঃ লামা ঘৰ নং : ৯৬ বয়স : 41 লিঙ্গ : মহিলা	HXX2039012 ফটো উপলব্ধ	87 নাম : ইন্দ্ৰ বাঃ লামা পিতাৰ নাম: শিত বাঃ লামা ঘৰ নং : ৯৭ বয়স : 71 লিঙ্গ : পুৰুষ	HXX2039023 ফটো উপলব্ধ
88 নাম : ফুলমায়া লামা স্বামীৰ নাম: ইন্দ্ৰ বাঃ লামা ঘৰ নং : ৯৭ বয়স : 61 লিঙ্গ : মহিলা	HXX2039034 ফটো উপলব্ধ	# 89 নাম : সোক বাহাদুৰ তামাং পিতাৰ নাম: বক্ষ বাহাদুৰ তামাং ঘৰ নং : 169 বয়স : 49 লিঙ্গ : পুৰুষ	HXX1462811 ফটো উপলব্ধ	# 90 নাম : মন বাহাদুৰ তামাং পিতাৰ নাম: চুকলাল তামাং ঘৰ নং : 227 বয়স : 48 লিঙ্গ : পুৰুষ	HXX0362426 ফটো উপলব্ধ



# 91 নাম : লক্ষ্মী মায়া তামাং স্বামীৰ নাম: মন বাহাদুৰ তামাং ঘৰ নং : 227 বয়স : 41 লিঙ্গ : মহিলা	HXX2039078 ফটো উপলব্ধ	# 92 নাম : কুমাৰ তামাং পিতাৰ নাম: মন বাহাদুৰ তামাং ঘৰ নং : 228 বয়স : 41 লিঙ্গ : পুৰুষ	HXX2039067 ফটো উপলব্ধ	R 93 নাম : নিমমায়া লামা পিতাৰ নাম: ইন্দ্ৰ বাহাদুৰ লামা ঘৰ নং : 38 বয়স : 38 লিঙ্গ : মহিলা	HXX2039090 ফটো উপলব্ধ
# 94 নাম : মন মায়া তামাং স্বামীৰ নাম: চন্দ বাঃ লামা ঘৰ নং : 229 বয়স : 36 লিঙ্গ : মহিলা	HXX2039125 ফটো উপলব্ধ	# 95 নাম : মনে লামা পিতাৰ নাম: প্ৰেম কুমাৰ লামা ঘৰ নং : 230 বয়স : 35 লিঙ্গ : পুৰুষ	HXX1849991 ফটো উপলব্ধ	96 নাম : পাৰ্বতী লামা স্বামীৰ নাম: ইন্দ্ৰ বাহাদুৰ লামা ঘৰ নং : 39 বয়স : 34 লিঙ্গ : মহিলা	HXX2039103 ফটো উপলব্ধ
97 নাম : সৰস্বতী লামা পিতাৰ নাম: ইন্দ্ৰ বাহাদুৰ লামা ঘৰ নং : 33 বয়স : 33 লিঙ্গ : মহিলা	HXX0167742 ফটো উপলব্ধ	98 নাম : দল বাহাদুৰ লামা পিতাৰ নাম: ইন্দ্ৰ বাহাদুৰ লামা ঘৰ নং : 29 বয়স : 29 লিঙ্গ : পুৰুষ	HXX1757693 ফটো উপলব্ধ	99 নাম : বিমলা লামা স্বামীৰ নাম: দল বাহাদুৰ লামা ঘৰ নং : 29 বয়স : 29 লিঙ্গ : মহিলা	HXX0290601 ফটো উপলব্ধ
100 নাম : বিশাল তামাং পিতাৰ নাম: চুক বাহাদুৰ তামাং ঘৰ নং : 97 বয়স : 25 লিঙ্গ : পুৰুষ	PSO0090175 ফটো উপলব্ধ	# 101 নাম : চুম তামাং পিতাৰ নাম: মন বাহাদুৰ তামাং ঘৰ নং : 227 বয়স : 24 লিঙ্গ : পুৰুষ	HXX1363571 ফটো উপলব্ধ	# 102 নাম : দাৰা তামাং পিতাৰ নাম: কুমাৰ তামাং ঘৰ নং : 228 বয়স : 21 লিঙ্গ : পুৰুষ	PSO0134718 ফটো উপলব্ধ
103 নাম : ফৌদাসিংহ লামা পিতাৰ নাম: হিত বাহাদুৰ লামা ঘৰ নং : 98 বয়স : 71 লিঙ্গ : পুৰুষ	HXX2039136 ফটো উপলব্ধ	104 নাম : চন্দ্ৰমায়া লামা স্বামীৰ নাম: ফৌদ সিং লামা ঘৰ নং : 98 বয়স : 46 লিঙ্গ : মহিলা	HXX1757557 ফটো উপলব্ধ	105 নাম : ৰত বাহাদুৰ লামা পিতাৰ নাম: ফৌদাসিং লামা ঘৰ নং : 98 বয়স : 43 লিঙ্গ : পুৰুষ	HXX2039147 ফটো উপলব্ধ
106 নাম : সাহুলঙ্গ তামাং লামা স্বামীৰ নাম: ৰতন বাহাদুৰ লামা ঘৰ নং : 98 বয়স : 33 লিঙ্গ : মহিলা	HXX0481036 ফটো উপলব্ধ	107 নাম : বন্ধিময়া লামা পিতাৰ নাম: গৰ্জ বাঃ লামা ঘৰ নং : 98 বয়স : 64 লিঙ্গ : মহিলা	HXX2039181 ফটো উপলব্ধ	108 নাম : দিলমায়া লামা স্বামীৰ নাম: কাজি লামা ঘৰ নং : 98 বয়স : 54 লিঙ্গ : মহিলা	HXX2039170 ফটো উপলব্ধ
109 নাম : ছম বাহাদুৰ কাৰ্কী ছেত্ৰী পিতাৰ নাম: ধন বাহাদুৰ কাৰ্কী ছেত্ৰী ঘৰ নং : 99 বয়স : 43 লিঙ্গ : পুৰুষ	HXX0171652 ফটো উপলব্ধ	110 নাম : কুমাৰ লামা মাতৃৰ নাম: বুধমায়া লামা ঘৰ নং : 99 বয়স : 43 লিঙ্গ : পুৰুষ	HXX2039192 ফটো উপলব্ধ	111 নাম : তুলসী তামাং স্বামীৰ নাম: কুমাৰ তামাং ঘৰ নং : 99 বয়স : 30 লিঙ্গ : মহিলা	HXX1134899 ফটো উপলব্ধ
112 নাম : লাকপা লামা পিতাৰ নাম: কাজি লামা ঘৰ নং : 99 বয়স : 29 লিঙ্গ : পুৰুষ	HXX0363648 ফটো উপলব্ধ	113 নাম : মেনকা দেৱী তামাং স্বামীৰ নাম: অজয় তামাং ঘৰ নং : 99 বয়স : 28 লিঙ্গ : মহিলা	HXX0630145 ফটো উপলব্ধ	114 নাম : এটী মায়া ৰাই লামা স্বামীৰ নাম: লাকপা লামা ঘৰ নং : 99 বয়স : 28 লিঙ্গ : মহিলা	HXX0633032 ফটো উপলব্ধ
115 নাম : আজয় লামা পিতাৰ নাম: কাজি লামা ঘৰ নং : 99 বয়স : 27 লিঙ্গ : পুৰুষ	HXX0363747 ফটো উপলব্ধ	116 নাম : মন বা: লিহু পিতাৰ নাম: ভিন্নি বা: ঘৰ নং : 100 বয়স : 55 লিঙ্গ : পুৰুষ	HXX2039216 ফটো উপলব্ধ	117 নাম : কল্পনা লিহু স্বামীৰ নাম: মন বাহাদুৰ লিহু ঘৰ নং : 100 বয়স : 42 লিঙ্গ : মহিলা	HXX2039227 ফটো উপলব্ধ
118 নাম : বিকাশ লিহু পিতাৰ নাম: সুৰেশ লিহু ঘৰ নং : 100 বয়স : 25 লিঙ্গ : পুৰুষ	HXX0625145 ফটো উপলব্ধ	119 নাম : নৰ বাহাদুৰ প্ৰধান পিতাৰ নাম: মন বাহাদুৰ প্ৰধান ঘৰ নং : 101 বয়স : 71 লিঙ্গ : পুৰুষ	HXX0444521 ফটো উপলব্ধ	120 নাম : গিয়ান মায়া প্ৰধান স্বামীৰ নাম: নৰ বাহাদুৰ প্ৰধান ঘৰ নং : 101 বয়স : 67 লিঙ্গ : মহিলা	HXX0444588 ফটো উপলব্ধ



121 নাম : উমা ৰিজাল স্বামীৰ নাম : ওম প্ৰকাশ ৰিজাল ঘৰ নং : 101 বয়স : 57 লিঙ্গ : মহিলা	PSO0066902 ফটো উপলব্ধ	122 নাম : ওম প্ৰকাশ ৰিজাল পিতাৰ নাম : দেও নাৰায়ন ৰিজাল ঘৰ নং : 101 বয়স : 55 লিঙ্গ : পুৰুষ	PSO0066993 ফটো উপলব্ধ	123 নাম : ছত্ৰ বাহাদুৰ ছেত্ৰী পিতাৰ নাম : খৰ্কা বাঃ ছেত্ৰী ঘৰ নং : 101 বয়স : 54 লিঙ্গ : পুৰুষ	HXX2039238 ফটো উপলব্ধ
124 নাম : শ্যাম প্ৰধান পিতাৰ নাম : বিৰ্থ বাহাদুৰ প্ৰধান ঘৰ নং : 101 বয়স : 43 লিঙ্গ : পুৰুষ	PSO0086496 ফটো উপলব্ধ	125 নাম : শান্তি প্ৰধান স্বামীৰ নাম : শ্যাম প্ৰধান ঘৰ নং : 101 বয়স : 41 লিঙ্গ : মহিলা	PSO0076356 ফটো উপলব্ধ	126 নাম : শিবলাল ধাকল পিতাৰ নাম : লিলাধৰ ঢকাল ঘৰ নং : 102 বয়স : 46 লিঙ্গ : পুৰুষ	HXX2039283 ফটো উপলব্ধ
127 নাম : পবিত্ৰ ধাকল স্বামীৰ নাম : শিবলাল ঢকাল ঘৰ নং : 102 বয়স : 45 লিঙ্গ : মহিলা	HXX2039294 ফটো উপলব্ধ	128 নাম : হিমা ধাকল স্বামীৰ নাম : শিবলাল ঢকাল ঘৰ নং : 102 বয়স : 44 লিঙ্গ : মহিলা	HXX2039307 ফটো উপলব্ধ	129 নাম : শৰ্মিলা দেবী পিতাৰ নাম : শিবলাল ঢকাল ঘৰ নং : 102 বয়স : 25 লিঙ্গ : মহিলা	HXX1462563 ফটো উপলব্ধ
130 নাম : ফানিন্দৰ ঢকাল পিতাৰ নাম : শিবলাল ঢকাল ঘৰ নং : 109 বয়স : 22 লিঙ্গ : পুৰুষ	HXX1531912 ফটো উপলব্ধ	131 নাম : নৰপতী শৰ্মা পিতাৰ নাম : হেম সাগৰ শৰ্মা ঘৰ নং : 102 ক বয়স : 54 লিঙ্গ : পুৰুষ	HXX0465815 ফটো উপলব্ধ	132 নাম : ধনমায়া শৰ্মা স্বামীৰ নাম : নৰপতি শৰ্মা ঘৰ নং : 102 ক বয়স : 52 লিঙ্গ : মহিলা	HXX0465807 ফটো উপলব্ধ
133 নাম : টেক বাঃ ছেত্ৰী পিতাৰ নাম : ভীম কুমাৰ ছেত্ৰী ঘৰ নং : 103 বয়স : 44 লিঙ্গ : পুৰুষ	HXX2039329 ফটো উপলব্ধ	134 নাম : পদম বাহাদুৰ ছেত্ৰী পিতাৰ নাম : ভীম কুমাৰ ছেত্ৰী ঘৰ নং : 103 বয়স : 38 লিঙ্গ : পুৰুষ	HXX2039341 ফটো উপলব্ধ	135 নাম : কল্পনা ছেত্ৰী স্বামীৰ নাম : টেক বাহা ছেত্ৰী ঘৰ নং : 103 বয়স : 33 লিঙ্গ : মহিলা	HXX2039352 ফটো উপলব্ধ
136 নাম : সৰশ্ৰী দোৱজি পিতাৰ নাম : হেম বাহাদুৰ দোৱজি ঘৰ নং : 103 বয়স : 26 লিঙ্গ : মহিলা	HXX1432632 ফটো উপলব্ধ	137 নাম : সুদীপ তামাং পিতাৰ নাম : দিল কুমাৰ ঘৰ নং : 103 বয়স : 24 লিঙ্গ : পুৰুষ	PSO0078519 ফটো উপলব্ধ	S 138 নাম : পাৰ্বতী দোৱজি পিতাৰ নাম : হেম বাহাদুৰ দোৱজি ঘৰ নং : 103 বয়স : 23 লিঙ্গ : মহিলা	HXX1320068 ফটো উপলব্ধ
139 নাম : মনজ দৱজি স্বামীৰ নাম : চানু দৱজি ঘৰ নং : 103 বয়স : 23 লিঙ্গ : মহিলা	HXX1456466 ফটো উপলব্ধ	140 নাম : নিমা ছোলো তামাং পিতাৰ নাম : দিল কুমাৰ ঘৰ নং : 103 বয়স : 23 লিঙ্গ : মহিলা	PSO0078493 ফটো উপলব্ধ	141 নাম : ভৰত ঠটাল পিতাৰ নাম : কৰন লাল ঠটাল ঘৰ নং : 103 বয়স : 23 লিঙ্গ : পুৰুষ	PSO0120485 ফটো উপলব্ধ
142 নাম : লকপা তামাং পিতাৰ নাম : দিল কুমাৰ ঘৰ নং : 103 বয়স : 21 লিঙ্গ : পুৰুষ	PSO0078543 ফটো উপলব্ধ	143 নাম : কৰ্ণ লাল ঠটাল পিতাৰ নাম : হেম লাল ঠটাল ঘৰ নং : 103 ক বয়স : 52 লিঙ্গ : পুৰুষ	HXX0557553 ফটো উপলব্ধ	144 নাম : সানু দোৱজি পিতাৰ নাম : হেম বাহাদুৰ দোৱজি ঘৰ নং : 103 ক বয়স : 44 লিঙ্গ : পুৰুষ	HXX0505446 ফটো উপলব্ধ
145 নাম : গংগা দেবী ঠটাল স্বামীৰ নাম : কৰ্ণ লাল ঠটাল ঘৰ নং : 103 ক বয়স : 42 লিঙ্গ : মহিলা	HXX1322627 ফটো উপলব্ধ	146 নাম : চন্দ্ৰ কুমাৰ দোৱজি পিতাৰ নাম : হেম বাহাদুৰ দোৱজি ঘৰ নং : 103 ক বয়স : 29 লিঙ্গ : পুৰুষ	HXX0505461 ফটো উপলব্ধ	147 নাম : মনীশা ঠটাল পিতাৰ নাম : কৰ্ণ লাল ঠটাল ঘৰ নং : 103 ক বয়স : 27 লিঙ্গ : মহিলা	HXX1432624 ফটো উপলব্ধ
148 নাম : শ্ৰবণ কুমাৰ ঠটাল পিতাৰ নাম : কৰ্ণ লাল ঠটাল ঘৰ নং : 103 ক বয়স : 24 লিঙ্গ : পুৰুষ	HXX1432616 ফটো উপলব্ধ	149 নাম : হেম বাহাদুৰ দৰ্জী পিতাৰ নাম : কৰ্ণ বাহাদুৰ দৰ্জী ঘৰ নং : 103 ক বয়স : 60 লিঙ্গ : পুৰুষ	HXX0643932 ফটো উপলব্ধ	150 নাম : লখমন তামাং পিতাৰ নাম : চন্দ্ৰ বাহাদুৰ তামাং ঘৰ নং : 103 ক বয়স : 42 লিঙ্গ : পুৰুষ	HXX1848399 ফটো উপলব্ধ



151 নাম : সজিনা তামাং স্বামীৰ নাম : লখমন তামাং ঘৰ নং : 103 ক বয়স : 40 লিঙ্গ : মহিলা	HXX1848407 ফটো উপলব্ধ	152 নাম : প্রদীপ দৰ্জী পিতাৰ নাম : হেম বাহাদুৰ দৰ্জী ঘৰ নং : 103 ক বয়স : 39 লিঙ্গ : পুৰুষ	PSO0058578 ফটো উপলব্ধ	153 নাম : দিল কুমাৰ তামাং পিতাৰ নাম : ফুৰবা তামাং ঘৰ নং : 103 খ বয়স : 52 লিঙ্গ : পুৰুষ	HXX1323831 ফটো উপলব্ধ
154 নাম : তিলক বাহাদুৰ তামাং পিতাৰ নাম : চন্দ্ৰ বাহাদুৰ তামাং ঘৰ নং : 104 বয়স : 51 লিঙ্গ : পুৰুষ	HXX0006028 ফটো উপলব্ধ	155 নাম : ফুল মায়ী তামাং স্বামীৰ নাম : তিলক বাহাদুৰ তামাং ঘৰ নং : 108 বয়স : 47 লিঙ্গ : মহিলা	HXX0257246 ফটো উপলব্ধ	156 নাম : ভিম তামাং পিতাৰ নাম : চন্দ্ৰ বাহাদুৰ তামাং ঘৰ নং : 104 বয়স : 27 লিঙ্গ : পুৰুষ	HXX0258079 ফটো উপলব্ধ
157 নাম : দল বাঃ লামা পিতাৰ নাম : খৰ্ক বাঃ লামা ঘৰ নং : 10৫ বয়স : 59 লিঙ্গ : পুৰুষ	HXX2039363 ফটো উপলব্ধ	158 নাম : ফুল মায়ী লামা স্বামীৰ নাম : দল বাঃ লামা ঘৰ নং : 10৫ বয়স : 58 লিঙ্গ : মহিলা	HXX2039374 ফটো উপলব্ধ	159 নাম : সীতা তামাং পিতাৰ নাম : দল বাঃ তামাং ঘৰ নং : 10৫ বয়স : 41 লিঙ্গ : মহিলা	HXX0213769 ফটো উপলব্ধ
160 নাম : বৃষ বাঃ লামা পিতাৰ নাম : দল বাঃ লামা ঘৰ নং : 10৫ বয়স : 38 লিঙ্গ : পুৰুষ	HXX2039385 ফটো উপলব্ধ	161 নাম : গীতা তামাং স্বামীৰ নাম : দম বাঃ তামাং ঘৰ নং : 10৫ বয়স : 36 লিঙ্গ : মহিলা	HXX0213827 ফটো উপলব্ধ	162 নাম : ৰাম বাঃ তামাং পিতাৰ নাম : দন বাঃ তামাং ঘৰ নং : 10৫ বয়স : 34 লিঙ্গ : পুৰুষ	HXX0213835 ফটো উপলব্ধ
163 নাম : বিনা লামা স্বামীৰ নাম : বিমল লামা ঘৰ নং : 10৫ বয়স : 32 লিঙ্গ : মহিলা	HXX1234095 ফটো উপলব্ধ	164 নাম : বিমল লামা পিতাৰ নাম : দল বাঃ লামা ঘৰ নং : 10৫ বয়স : 27 লিঙ্গ : পুৰুষ	HXX0214148 ফটো উপলব্ধ	165 নাম : সঞ্জিব লামা পিতাৰ নাম : দল বাঃ লামা ঘৰ নং : 10৫ বয়স : 25 লিঙ্গ : পুৰুষ	HXX1234129 ফটো উপলব্ধ
166 নাম : উত্তম লামা পিতাৰ নাম : ব্ৰিশ বাহাদুৰ লামা ঘৰ নং : 105 বয়স : 19 লিঙ্গ : পুৰুষ	PSO0137299 ফটো উপলব্ধ	167 নাম : পুষ্পলাল পৌত্ৰেল পিতাৰ নাম : দেউনাৰায়ন ঘৰ নং : 10৬ বয়স : 70 লিঙ্গ : পুৰুষ	HXX2039396 ফটো উপলব্ধ	168 নাম : বন্ধিকামায়ী পৌত্ৰেল স্বামীৰ নাম : পুষ্পলাল ঘৰ নং : 10৬ বয়স : 66 লিঙ্গ : মহিলা	HXX2039409 ফটো উপলব্ধ
169 নাম : মীন বাহাদুৰ লামা পিতাৰ নাম : বীৰ বাহাদুৰ লামা ঘৰ নং : 106 বয়স : 51 লিঙ্গ : পুৰুষ	HXX1632090 ফটো উপলব্ধ	170 নাম : ৰাম প্ৰসাদ পৌত্ৰেল পিতাৰ নাম : পুষ্পলাল পৌত্ৰেল ঘৰ নং : 10৬ বয়স : 42 লিঙ্গ : পুৰুষ	HXX0009688 ফটো উপলব্ধ	171 নাম : ফুল মায়ী লামা স্বামীৰ নাম : মেঘ বাহাদুৰ লামা ঘৰ নং : 10৭ বয়স : 67 লিঙ্গ : মহিলা	HXX2039421 ফটো উপলব্ধ
172 নাম : ভিম বাহাদুৰ লামা পিতাৰ নাম : মেঘ বাহাদুৰ লামা ঘৰ নং : 10৭ বয়স : 52 লিঙ্গ : পুৰুষ	HXX2039476 ফটো উপলব্ধ	# 173 নাম : কুল বাহাদুৰ লামা পিতাৰ নাম : মেঘ বহুদ্র লামা ঘৰ নং : 238 বয়স : 50 লিঙ্গ : পুৰুষ	HXX2039432 ফটো উপলব্ধ	# 174 নাম : মিনামায়ী লামা স্বামীৰ নাম : কুল বাঃ লামা ঘৰ নং : 238 বয়স : 49 লিঙ্গ : মহিলা	HXX2039443 ফটো উপলব্ধ
175 নাম : পূৰ্ণ বা লামা পিতাৰ নাম : মেঘ বাঃ লামা ঘৰ নং : 10৭ বয়স : 48 লিঙ্গ : পুৰুষ	HXX2039454 ফটো উপলব্ধ	176 নাম : ভীম মায়ী লামা স্বামীৰ নাম : পূৰ্ণ বাঃ লামা ঘৰ নং : 10৭ বয়স : 46 লিঙ্গ : মহিলা	HXX2039465 ফটো উপলব্ধ	177 নাম : ধন মায়ী লামা স্বামীৰ নাম : ভীম বাহাদুৰ লামা ঘৰ নং : 10৭ বয়স : 42 লিঙ্গ : মহিলা	HXX2039487 ফটো উপলব্ধ
# 178 নাম : নিৰ্মলা লামা স্বামীৰ নাম : কুল বাহাদুৰ লামা ঘৰ নং : 238 বয়স : 39 লিঙ্গ : মহিলা	HXX0169664 ফটো উপলব্ধ	179 নাম : বিনোদ্র লামা পিতাৰ নাম : ভীম বাহাদুৰ লামা ঘৰ নং : 10৭ক বয়স : 37 লিঙ্গ : পুৰুষ	HXX0165555 ফটো উপলব্ধ	# 180 নাম : বীনা লামা পিতাৰ নাম : কুল বাহাদুৰ লামা ঘৰ নং : 238 বয়স : 30 লিঙ্গ : মহিলা	HXX0429878 ফটো উপলব্ধ



# 181 নাম : মায়ী লামা পিতাৰ নাম: কুল বাহাদুৰ লামা ঘৰ নং : 238 বয়স : 28 লিঙ্গ : মহিলা	HXX0429837 ফটো উপলব্ধ	182 নাম : অজিতা লামা পিতাৰ নাম: পূৰ্ণ বাহাদুৰ লামা ঘৰ নং : 109 বয়স : 27 লিঙ্গ : মহিলা	HXX0010827 ফটো উপলব্ধ	183 নাম : সুৰজ লামা পিতাৰ নাম: ভীম বাহাদুৰ লামা ঘৰ নং : 107 বয়স : 23 লিঙ্গ : পুৰুষ	HXX1130541 ফটো উপলব্ধ
184 নাম : ফৰ্পা লামা পিতাৰ নাম: সূৰ্য্য বাঃ লামা ঘৰ নং : 107 বয়স : 19 লিঙ্গ : পুৰুষ	PSO0132316 ফটো উপলব্ধ	185 নাম : দিপা লামা স্বামীৰ নাম: বাৰ্জেশ লামা ঘৰ নং : 107 গ বয়স : 36 লিঙ্গ : মহিলা	PSO0085167 ফটো উপলব্ধ	186 নাম : মন মায়ী লামা স্বামীৰ নাম: বিনোদ লামা ঘৰ নং : 109 ক বয়স : 42 লিঙ্গ : মহিলা	HXX1701333 ফটো উপলব্ধ
187 নাম : ডেমা লামা পিতাৰ নাম: বিনোদ লামা ঘৰ নং : 107 বয়স : 22 লিঙ্গ : পুৰুষ	HXX1886480 ফটো উপলব্ধ	188 নাম : জগৎ বাহাদুৰ বাই পিতাৰ নাম: বাম বাহাদুৰ বাই ঘৰ নং : 109 খ বয়স : 44 লিঙ্গ : পুৰুষ	HXX1471382 ফটো উপলব্ধ	189 নাম : পূজা লামা পিতাৰ নাম: কুল বাহাদুৰ লামা ঘৰ নং : 107 নহৰবাৰী বয়স : 24 লিঙ্গ : মহিলা	PSO0063214 ফটো উপলব্ধ
190 নাম : তেজ বা: তামাং পিতাৰ নাম: বৰণ বা: তামাং ঘৰ নং : 10৮ বয়স : 60 লিঙ্গ : পুৰুষ	HXX2039498 ফটো উপলব্ধ	191 নাম : ধুৰিমায়া তামাং স্বামীৰ নাম: তেজ বা: তামাং ঘৰ নং : 10৮ বয়স : 59 লিঙ্গ : মহিলা	HXX2039501 ফটো উপলব্ধ	192 নাম : মিনা কুমাৰী লামা স্বামীৰ নাম: মহেন্দ্ৰ কুমাৰ তামাং ঘৰ নং : 10৮ বয়স : 40 লিঙ্গ : মহিলা	HXX0215426 ফটো উপলব্ধ
193 নাম : মহেন্দ্ৰ কুমাৰ তামাং পিতাৰ নাম: তেজ বাঃ তামাং ঘৰ নং : 10৮ বয়স : 38 লিঙ্গ : পুৰুষ	HXX2039512 ফটো উপলব্ধ	R 194 নাম : সীতাদেবী তামাং পিতাৰ নাম: তেজ বাহাদুৰ তামাং ঘৰ নং : 10৮ বয়স : 37 লিঙ্গ : মহিলা	HXX2039523 ফটো উপলব্ধ	195 নাম : শুক বাহাদুৰ তামাং পিতাৰ নাম: টিকীৰাম তামাং ঘৰ নং : 108 বয়স : 35 লিঙ্গ : পুৰুষ	HXX1623511 ফটো উপলব্ধ
196 নাম : মিনা মায়ী তামাং স্বামীৰ নাম: বাৰ বাঃ তামাং ঘৰ নং : 10৮ বয়স : 34 লিঙ্গ : মহিলা	HXX0215558 ফটো উপলব্ধ	197 নাম : বীৰ বাহাদুৰ তামাং পিতাৰ নাম: তেজ বাহাদুৰ তামাং ঘৰ নং : 10৮ বয়স : 32 লিঙ্গ : পুৰুষ	HXX2041487 ফটো উপলব্ধ	198 নাম : মোহন তামাং পিতাৰ নাম: টিকীৰাম তামাং ঘৰ নং : 108 বয়স : 31 লিঙ্গ : পুৰুষ	HXX1623727 ফটো উপলব্ধ
199 নাম : বাম বাহাদুৰ তামাং পিতাৰ নাম: তেজ বাহাদুৰ তামাং ঘৰ নং : 10৮ বয়স : 30 লিঙ্গ : পুৰুষ	HXX1757706 ফটো উপলব্ধ	200 নাম : চন্দ্ৰ মায়ী তামাং স্বামীৰ নাম: দিল কুমাৰ চুৰ্বা ঘৰ নং : 108 ক বয়স : 54 লিঙ্গ : মহিলা	HXX1889526 ফটো উপলব্ধ	201 নাম : নন্দলাল তামাং পিতাৰ নাম: জংগ বাহাদুৰ তামাং ঘৰ নং : 108 ক বয়স : 43 লিঙ্গ : পুৰুষ	PSO0052993 ফটো উপলব্ধ
202 নাম : জেচ বাহাদুৰ তামাং পিতাৰ নাম: পদম তামাং ঘৰ নং : 108 ক বয়স : 31 লিঙ্গ : পুৰুষ	PSO0072496 ফটো উপলব্ধ	203 নাম : ইন্দ্ৰ মায়ী লামা স্বামীৰ নাম: সান্তা বাহাদুৰ তামাং ঘৰ নং : 109 বয়স : 61 লিঙ্গ : মহিলা	HXX1501287 ফটো উপলব্ধ	204 নাম : মীন বাহাদুৰ তামাং পিতাৰ নাম: বৰণ বা: তামাং ঘৰ নং : 109 বয়স : 56 লিঙ্গ : পুৰুষ	HXX2039556 ফটো উপলব্ধ
205 নাম : সন্ত বাহাদুৰ তামাং লামা পিতাৰ নাম: দল বাহাদুৰ তামাং ঘৰ নং : 109 বয়স : 54 লিঙ্গ : পুৰুষ	HXX0215889 ফটো উপলব্ধ	206 নাম : মিন তামাং স্বামীৰ নাম: মীন বাহাদুৰ তামাং ঘৰ নং : 109 বয়স : 40 লিঙ্গ : মহিলা	HXX2041647 ফটো উপলব্ধ	207 নাম : মায়ী তামাং স্বামীৰ নাম: হমৰ বাহাদুৰ তামাং ঘৰ নং : 109 বয়স : 36 লিঙ্গ : মহিলা	HXX1136514 ফটো উপলব্ধ
208 নাম : দিলীপ লামা পিতাৰ নাম: চল বাহাদুৰ লামা ঘৰ নং : 109 ক বয়স : 69 লিঙ্গ : পুৰুষ	MVF0559732 ফটো উপলব্ধ	209 নাম : লীলামায়ী লামা স্বামীৰ নাম: দিলীপ লামা ঘৰ নং : 109 ক বয়স : 61 লিঙ্গ : মহিলা	MVF0746479 ফটো উপলব্ধ	210 নাম : সন্তো লামা পিতাৰ নাম: দিলীপ লামা ঘৰ নং : 109 ক বয়স : 34 লিঙ্গ : পুৰুষ	MVF0746354 ফটো উপলব্ধ



211 নাম : সন্তোষী লামা পিতাৰ নাম: দিলীপ লামা ঘৰ নং : 109 ক বয়স : 25 লিঙ্গ : মহিলা	PSO0070169 ফটো উপলব্ধ	212 নাম : কমল লামা পিতাৰ নাম: দিলীপ লামা ঘৰ নং : 109 ক বয়স : 23 লিঙ্গ : পুৰুষ	PSO0035733 ফটো উপলব্ধ	213 নাম : লংকু তামাং লামা স্বামীৰ নাম: চক্ৰ লামা ঘৰ নং : 109 ক বয়স : 22 লিঙ্গ : মহিলা	PSO0070201 ফটো উপলব্ধ
214 নাম : ভক্ত বা: তামাং পিতাৰ নাম: বণ বা: তামাং ঘৰ নং : 110 বয়স : 59 লিঙ্গ : পুৰুষ	HXX2039567 ফটো উপলব্ধ	215 নাম : সুমিত্ৰা তামাং স্বামীৰ নাম: ভক্ত বা: তামাং ঘৰ নং : 110 বয়স : 50 লিঙ্গ : মহিলা	HXX2039578 ফটো উপলব্ধ	216 নাম : কৃষ্ণ মায়ী তামাং পিতাৰ নাম: ভক্ত বাহাদুৰ তামাং ঘৰ নং : 110 বয়স : 27 লিঙ্গ : মহিলা	HXX0014977 ফটো উপলব্ধ
# 217 নাম : জীৱন তামাং পিতাৰ নাম: ভক্ত বাহাদুৰ তামাং ঘৰ নং : 205 বয়স : 26 লিঙ্গ : পুৰুষ	HXX0169961 ফটো উপলব্ধ	218 নাম : টেকে তামাং পিতাৰ নাম: ভক্ত বাহাদুৰ তামাং ঘৰ নং : 205 বয়স : 25 লিঙ্গ : পুৰুষ	HXX0429811 ফটো উপলব্ধ	219 নাম : শুক মায়ী তামাং স্বামীৰ নাম: ভক্ত বাহাদুৰ তামাং ঘৰ নং : 110 বয়স : 45 লিঙ্গ : মহিলা	HXX0502096 ফটো উপলব্ধ
220 নাম : ৰত্না বা: তামাং পিতাৰ নাম: মন বা: তামাং ঘৰ নং : 110 কা বয়স : 43 লিঙ্গ : পুৰুষ	PSO0072785 ফটো উপলব্ধ	221 নাম : ভীম বাহাদুৰ তামাং পিতাৰ নাম: ভক্ত বাহাদুৰ তামাং ঘৰ নং : 110 ক বয়স : 29 লিঙ্গ : পুৰুষ	HXX0501924 ফটো উপলব্ধ	#2 222 নাম : কমলা ছেত্ৰী স্বামীৰ নাম: দল বাহাদুৰ তামাং ঘৰ নং : 110 খ বয়স : 47 লিঙ্গ : মহিলা	HXX0547315 ফটো উপলব্ধ
S 223 নাম : দল বাহাদুৰ তামাং পিতাৰ নাম: ৰক্ত বাহাদুৰ তামাং ঘৰ নং : 110 খ বয়স : 46 লিঙ্গ : পুৰুষ	HXX0547323 ফটো উপলব্ধ	224 নাম : মন বাহাদুৰ তামাং পিতাৰ নাম: ধনী বাহাদুৰ তামাং ঘৰ নং : 110 ক বয়স : 74 লিঙ্গ : পুৰুষ	HXX0501957 ফটো উপলব্ধ	225 নাম : ডম্বৰ কুমাৰী ৰিজাল স্বামীৰ নাম: দীননাথ ৰিজাল ঘৰ নং : 111 বয়স : 68 লিঙ্গ : মহিলা	HXX2042015 ফটো উপলব্ধ
226 নাম : দীননাথ ৰিজাল পিতাৰ নাম: দেৱ নাৰায়ন ৰিজাল ঘৰ নং : 111 বয়স : 63 লিঙ্গ : পুৰুষ	HXX2039625 ফটো উপলব্ধ	227 নাম : চন্দ্ৰকলা শৰ্মা পিতাৰ নাম: বুদ্ধৰাজ শৰ্মা ঘৰ নং : 111 বয়স : 43 লিঙ্গ : মহিলা	HXX2039603 ফটো উপলব্ধ	228 নাম : বিনোদ ৰিজাল পিতাৰ নাম: দীননাথ ৰিজাল ঘৰ নং : 111 বয়স : 38 লিঙ্গ : পুৰুষ	HXX2041374 ফটো উপলব্ধ
229 নাম : দৰ্গা দেবী ৰিজাল স্বামীৰ নাম: বিনোদ ৰিজাল ঘৰ নং : 111 বয়স : 37 লিঙ্গ : মহিলা	HXX2041556 ফটো উপলব্ধ	230 নাম : যুবৰাজ ৰিজাল পিতাৰ নাম: দীননাথ ৰিজাল ঘৰ নং : 111 বয়স : 36 লিঙ্গ : পুৰুষ	HXX2041385 ফটো উপলব্ধ	231 নাম : চন্দ্ৰ লাল ৰিজাল পিতাৰ নাম: হৰি প্ৰসাদ ৰিজাল ঘৰ নং : 111 ক বয়স : 42 লিঙ্গ : পুৰুষ	HXX0218438 ফটো উপলব্ধ
232 নাম : ৰাজ ৰিজাল পিতাৰ নাম: হৰি প্ৰসাদ ৰিজাল ঘৰ নং : 111 ক বয়স : 32 লিঙ্গ : পুৰুষ	HXX0218685 ফটো উপলব্ধ	233 নাম : টেক বাহাদুৰ লিম্বু পিতাৰ নাম: মন বাহাদুৰ লিম্বু ঘৰ নং : 111 খ বয়স : 60 লিঙ্গ : পুৰুষ	HXX1471390 ফটো উপলব্ধ	234 নাম : বীৰ বাহাদুৰ লিম্বু পিতাৰ নাম: সিং বাহাদুৰ লিম্বু ঘৰ নং : 111 খ বয়স : 27 লিঙ্গ : পুৰুষ	PSO0070862 ফটো উপলব্ধ
235 নাম : বীৰ বা: তামাং পিতাৰ নাম: পদম বা: তামাং ঘৰ নং : 112 বয়স : 60 লিঙ্গ : পুৰুষ	HXX2039636 ফটো উপলব্ধ	236 নাম : পুষ্পা তামাং স্বামীৰ নাম: বীৰ বা: তামাং ঘৰ নং : 112 বয়স : 55 লিঙ্গ : মহিলা	HXX2039647 ফটো উপলব্ধ	237 নাম : বিজয় তামাং পিতাৰ নাম: বীৰ বাহাদুৰ তামাং ঘৰ নং : 112 বয়স : 29 লিঙ্গ : পুৰুষ	HXX1135920 ফটো উপলব্ধ
238 নাম : বীৰ বাহাদুৰ লোহাৰ পিতাৰ নাম: কৰ্ণ বাহাদুৰ লোহাৰ ঘৰ নং : 113 বয়স : 69 লিঙ্গ : পুৰুষ	HXX2039670 ফটো উপলব্ধ	239 নাম : পুষ্পলাল শৰ্মা পিতাৰ নাম: গঙ্গাৰাম শৰ্মা ঘৰ নং : 113 বয়স : 54 লিঙ্গ : পুৰুষ	HXX2039658 ফটো উপলব্ধ	240 নাম : পবিত্ৰাদেবী শৰ্মা স্বামীৰ নাম: পুষ্পলাল শৰ্মা ঘৰ নং : 113 বয়স : 47 লিঙ্গ : মহিলা	HXX2039669 ফটো উপলব্ধ



241 নাম : সঞ্জয় সোনাৰ পিতাৰ নাম: ভাৰত সোনাৰ ঘৰ নং : 113 বয়স : 36 লিঙ্গ : পুৰুষ	HXX1612654 ফটো উপলব্ধ	242 নাম : বহিত সোনাৰ পিতাৰ নাম: ভাৰত সোনাৰ ঘৰ নং : 113 বয়স : 32 লিঙ্গ : পুৰুষ	HXX1612258 ফটো উপলব্ধ	243 নাম : লাল বাহাদুৰ সোনাৰ পিতাৰ নাম: মন বাহাদুৰ সোনাৰ ঘৰ নং : 113 ক বয়স : 47 লিঙ্গ : পুৰুষ	HXX1551001 ফটো উপলব্ধ
244 নাম : কমলা কটুৱাল ছেত্ৰী স্বামীৰ নাম: কমল কটুৱাল ছেত্ৰী ঘৰ নং : 118 বয়স : 72 লিঙ্গ : মহিলা	HXX2039681 ফটো উপলব্ধ	245 নাম : ভক্ত বাহাদুৰ তামাং পিতাৰ নাম: মন বাহাদুৰ তামাং ঘৰ নং : 114 বয়স : 48 লিঙ্গ : পুৰুষ	HXX0444703 ফটো উপলব্ধ	246 নাম : ৰামকুমাৰ কটোৱাল ছেত্ৰী পিতাৰ নাম: কমল কটোৱাল ঘৰ নং : 118 বয়স : 41 লিঙ্গ : পুৰুষ	HXX2039692 ফটো উপলব্ধ
247 নাম : অঞ্জলী ছেত্ৰী ঠাকুৰী স্বামীৰ নাম: দিপক ছেত্ৰী ঠাকুৰী ঘৰ নং : 118 ক বয়স : 38 লিঙ্গ : মহিলা	HXX0170811 ফটো উপলব্ধ	248 নাম : ফুলমায়া কটোৱাল পিতাৰ নাম: কমল কটোৱাল ঘৰ নং : 118 বয়স : 37 লিঙ্গ : মহিলা	HXX2039716 ফটো উপলব্ধ	249 নাম : ৰঞ্জিত দোৱজি পিতাৰ নাম: মন বাহাদুৰ দোৱজি ঘৰ নং : 114 বয়স : 37 লিঙ্গ : পুৰুষ	HXX1331404 ফটো উপলব্ধ
250 নাম : বীনা কটুৱাল ছেত্ৰী স্বামীৰ নাম: ৰাম কুমাৰ কটুৱাল ছেত্ৰী ঘৰ নং : 118 বয়স : 33 লিঙ্গ : মহিলা	HXX2041829 ফটো উপলব্ধ	251 নাম : সংগীতা কটুৱাল ছেত্ৰী পিতাৰ নাম: কমল কটুৱাল ছেত্ৰী ঘৰ নং : 118 বয়স : 29 লিঙ্গ : মহিলা	HXX0468314 ফটো উপলব্ধ	252 নাম : ৰিণা চেতিয়া স্বামীৰ নাম: ৰঞ্জিত দোৱজি ঘৰ নং : 114 বয়স : 29 লিঙ্গ : মহিলা	HXX1332121 ফটো উপলব্ধ
253 নাম : দিপক ছেত্ৰী ঠাকুৰী পিতাৰ নাম: মোহন চেত্ৰী ঠাকুৰী ঘৰ নং : 118 ক বয়স : 41 লিঙ্গ : পুৰুষ	HXX0220079 ফটো উপলব্ধ	254 নাম : অভিনাশ তামাং পিতাৰ নাম: দিলিপ তামাং ঘৰ নং : 114 কা বয়স : 32 লিঙ্গ : পুৰুষ	HXX1702752 ফটো উপলব্ধ	255 নাম : কৃষ্ণ প্ৰসাদ গৌতম পিতাৰ নাম: পৰশুৰাম গৌতম ঘৰ নং : 115 বয়স : 44 লিঙ্গ : পুৰুষ	HXX2039749 ফটো উপলব্ধ
256 নাম : বেদমায়া গৌতম পিতাৰ নাম: পৰশুৰাম গৌতম ঘৰ নং : 115 বয়স : 41 লিঙ্গ : মহিলা	HXX2039750 ফটো উপলব্ধ	257 নাম : ৰাজীব গৌতম পিতাৰ নাম: কমলা পতি গৌতম ঘৰ নং : 115 বয়স : 31 লিঙ্গ : পুৰুষ	HXX1462829 ফটো উপলব্ধ	258 নাম : সৰস্বতী বস্তুলা গৌতম স্বামীৰ নাম: ৰাজীব গৌতম ঘৰ নং : 115 বয়স : 24 লিঙ্গ : মহিলা	HXX1665488 ফটো উপলব্ধ
259 নাম : শান্তি মায়া সোণাৰ স্বামীৰ নাম: ৰাম বাহাদুৰ সোণাৰ ঘৰ নং : 115 ক বয়স : 52 লিঙ্গ : মহিলা	HXX1875533 ফটো উপলব্ধ	260 নাম : ৰাজ সোনাৰ পিতাৰ নাম: ৰাম বাহাদুৰ সোনাৰ ঘৰ নং : 115 ক বয়স : 31 লিঙ্গ : পুৰুষ	PSO0045658 ফটো উপলব্ধ	261 নাম : কমলা দেৱী সোনাৰ পিতাৰ নাম: কৃষ্ণ বাহাদুৰ সোনাৰ ঘৰ নং : 115 ক বয়স : 25 লিঙ্গ : মহিলা	PSO0046631 ফটো উপলব্ধ
262 নাম : বিজয় সোনাৰ পিতাৰ নাম: ৰাম বাহাদুৰ সোনাৰ ঘৰ নং : 115 ক বয়স : 24 লিঙ্গ : পুৰুষ	PSO0045484 ফটো উপলব্ধ	263 নাম : জীনা সোনাৰ পিতাৰ নাম: ৰাম বাহাদুৰ সোনাৰ ঘৰ নং : 115 ক বয়স : 22 লিঙ্গ : মহিলা	PSO0048033 ফটো উপলব্ধ	264 নাম : ৰাম বাহাদুৰ ছেত্ৰী পিতাৰ নাম: টেক বাহাদুৰ ছেত্ৰী ঘৰ নং : 115 খ বয়স : 53 লিঙ্গ : পুৰুষ	PSO0045575 ফটো উপলব্ধ
265 নাম : নেপটী ছেত্ৰী স্বামীৰ নাম: ৰাম বাহাদুৰ ছেত্ৰী ঘৰ নং : 115 খ বয়স : 43 লিঙ্গ : মহিলা	PSO0045625 ফটো উপলব্ধ	266 নাম : বল বাহাদুৰ সোনাৰ পিতাৰ নাম: খদীনন্দ সোনাৰ ঘৰ নং : 116 বয়স : 54 লিঙ্গ : পুৰুষ	HXX0615468 ফটো উপলব্ধ	267 নাম : ৰাম বাহাদুৰ সোনাৰ পিতাৰ নাম: মন বাহাদুৰ সোনাৰ ঘৰ নং : 116 বয়স : 42 লিঙ্গ : পুৰুষ	HXX1861061 ফটো উপলব্ধ
268 নাম : ৰোহিত সোনাৰ পিতাৰ নাম: ধন বাহাদুৰ সোনাৰ ঘৰ নং : 116 ক বয়স : 35 লিঙ্গ : পুৰুষ	HXX0615393 ফটো উপলব্ধ	269 নাম : ভক্ত বাহাদুৰ সুনায় পিতাৰ নাম: পঙ্ক বাহাদুৰ সুনায় ঘৰ নং : 119 বয়স : 63 লিঙ্গ : পুৰুষ	HXX2039761 ফটো উপলব্ধ	270 নাম : ফুলমায়া সোনাৰ স্বামীৰ নাম: মন বাহাদুৰ সোনাৰ ঘৰ নং : 119 ক বয়স : 63 লিঙ্গ : মহিলা	HXX0165605 ফটো উপলব্ধ



271 নাম : বৃধ মায়ী লিখু স্বামীৰ নাম: চুক বাহাদুৰ লিখু ঘৰ নং : ১১৭ বয়স : 58 লিঙ্গ : মহিলা	HXX0444257 ফটো উপলব্ধ	272 নাম : বামপ্ৰিয়াৰী চোনাৰ স্বামীৰ নাম: ভক্ত বা: চোনাৰ ঘৰ নং : ১১৭ বয়স : 54 লিঙ্গ : মহিলা	HXX2039772 ফটো উপলব্ধ	273 নাম : লাল বাহাদুৰ চোনাৰ পিতাৰ নাম: পুষ্ট বাহাদুৰ চোনাৰ ঘৰ নং : ১১৭ বয়স : 53 লিঙ্গ : পুৰুষ	HXX0167734 ফটো উপলব্ধ
274 নাম : দেৱীমায়ী সোনাৰ স্বামীৰ নাম: লাল বাহাদুৰ সোনাৰ ঘৰ নং : 117 বয়স : 50 লিঙ্গ : মহিলা	HXX0483529 ফটো উপলব্ধ	275 নাম : চন্দ্ৰমায়ী চোনাৰ স্বামীৰ নাম: ৰাজকুমাৰ ঘৰ নং : ১১৭ বয়স : 46 লিঙ্গ : মহিলা	HXX2039807 ফটো উপলব্ধ	276 নাম : খাৰ্কা বাহাদুৰ সোনাৰ পিতাৰ নাম: পুষ্ট বাহাদুৰ সোনাৰ ঘৰ নং : ১১৭ বয়স : 44 লিঙ্গ : পুৰুষ	HXX2039818 ফটো উপলব্ধ
277 নাম : বুলবুল সোনাৰ স্বামীৰ নাম: খক বাহাদুৰ সোনাৰ ঘৰ নং : ১১৭ বয়স : 42 লিঙ্গ : মহিলা	HXX2039829 ফটো উপলব্ধ	278 নাম : দেবী বিশ্বকৰ্মা স্বামীৰ নাম: মন বাঃ চোনাৰ ঘৰ নং : ১১৭ বয়স : 39 লিঙ্গ : মহিলা	HXX0221895 ফটো উপলব্ধ	279 নাম : মন বাহাদুৰ বিশ্বকৰ্মা পিতাৰ নাম: পুষ্ট বাহাদুৰ বিশ্বকৰ্মা ঘৰ নং : ১১৭ বয়স : 39 লিঙ্গ : পুৰুষ	HXX2039830 ফটো উপলব্ধ
280 নাম : ৰবি সোনাৰ পিতাৰ নাম: ৰাজ কুমাৰ সোনাৰ ঘৰ নং : ১১৭ বয়স : 38 লিঙ্গ : পুৰুষ	HXX2039863 ফটো উপলব্ধ	281 নাম : বাসন্তী সোনাৰ পিতাৰ নাম: ভক্ত বাহাদুৰ সোনাৰ ঘৰ নং : ১১৭ বয়স : 37 লিঙ্গ : মহিলা	HXX2039874 ফটো উপলব্ধ	282 নাম : ৰেখা সোনাৰ পিতাৰ নাম: ভক্ত বাহাদুৰ সোনাৰ ঘৰ নং : ১১৭ বয়স : 35 লিঙ্গ : মহিলা	HXX2039841 ফটো উপলব্ধ
283 নাম : দিপক চোনাৰ পিতাৰ নাম: ৰাজকুমাৰ চোনাৰ ঘৰ নং : ১১৭ বয়স : 34 লিঙ্গ : পুৰুষ	HXX2039885 ফটো উপলব্ধ	# 284 নাম : শ্যাম কুঃ সোনাৰ পিতাৰ নাম: ভক্ত বাঃ সোনাৰ ঘৰ নং : ১১৭ বয়স : 34 লিঙ্গ : পুৰুষ	HXX2039852 ফটো উপলব্ধ	285 নাম : মিনা সোনাৰ স্বামীৰ নাম: শ্যাম কুমাৰ সোনাৰ ঘৰ নং : ১১৭ বয়স : 33 লিঙ্গ : মহিলা	HXX2041578 ফটো উপলব্ধ
286 নাম : সিতেশ সোনাৰ মাতৃৰ নাম: ফুল মায়ী সোনাৰ ঘৰ নং : ১৭৭ বয়স : 31 লিঙ্গ : পুৰুষ	HXX1245919 ফটো উপলব্ধ	287 নাম : দিপক সোনাৰ পিতাৰ নাম: চন্দ্ৰ বা সোনাৰ ঘৰ নং : ১১৭ বয়স : 30 লিঙ্গ : পুৰুষ	HXX0444349 ফটো উপলব্ধ	288 নাম : বিনোদ সোনাৰ পিতাৰ নাম: ভক্ত বাহাদুৰ সোনাৰ ঘৰ নং : ১১৭ বয়স : 29 লিঙ্গ : পুৰুষ	HXX0020305 ফটো উপলব্ধ
289 নাম : কিৰন সোনাৰ পিতাৰ নাম: ভক্ত বাহাদুৰ সোনাৰ ঘৰ নং : ১১৭ বয়স : 29 লিঙ্গ : পুৰুষ	HXX1757739 ফটো উপলব্ধ	290 নাম : মতিলাল সোনাৰ পিতাৰ নাম: ৰাজ কুমাৰ সোনাৰ ঘৰ নং : ১১৭ বয়স : 28 লিঙ্গ : পুৰুষ	HXX0221986 ফটো উপলব্ধ	291 নাম : ঈশ্বৰী সোনাৰ পিতাৰ নাম: মন বাহাদুৰ সোনাৰ ঘৰ নং : 117 বয়স : 22 লিঙ্গ : মহিলা	PSO0028613 ফটো উপলব্ধ
292 নাম : পূৰ্ণ বাহাদুৰ বিশ্বকৰ্মা পিতাৰ নাম: চন্দ্ৰ বাহাদুৰ বিশ্বকৰ্মা ঘৰ নং : 117গ বয়স : 34 লিঙ্গ : পুৰুষ	HXX0505032 ফটো উপলব্ধ	293 নাম : পদম লাল সোনাৰ পিতাৰ নাম: মন বাহাদুৰ সোনাৰ ঘৰ নং : 117 ক বয়স : 39 লিঙ্গ : পুৰুষ	HXX1692052 ফটো উপলব্ধ	294 নাম : লক্ষ্মী সোনাৰ স্বামীৰ নাম: পদমলাল সোনাৰ ঘৰ নং : 117 ক বয়স : 35 লিঙ্গ : মহিলা	PSO0077016 ফটো উপলব্ধ
295 নাম : অঞ্জলী সোনাৰ পিতাৰ নাম: পদম লাল সোনাৰ ঘৰ নং : 117 ক বয়স : 25 লিঙ্গ : মহিলা	PSO0061242 ফটো উপলব্ধ	296 নাম : ধনমায়ী ছেত্ৰী স্বামীৰ নাম: কুল বা: ছেত্ৰী ঘৰ নং : ১১৮ বয়স : 76 লিঙ্গ : মহিলা	HXX2039896 ফটো উপলব্ধ	297 নাম : ৰাজ বাহাদুৰ ছেত্ৰী পিতাৰ নাম: কুল বা: ছেত্ৰী ঘৰ নং : ১১৮ বয়স : 48 লিঙ্গ : পুৰুষ	HXX2039909 ফটো উপলব্ধ
298 নাম : দিল মায়ী ছেত্ৰী স্বামীৰ নাম: ৰাজ বাহাদুৰ ছেত্ৰী ঘৰ নং : ১১৮ বয়স : 46 লিঙ্গ : মহিলা	HXX2039910 ফটো উপলব্ধ	299 নাম : ডম্বৰী কুমাৰী ছেত্ৰী পিতাৰ নাম: ৰাজ বাহাদুৰ ছেত্ৰী ঘৰ নং : ১১৮ বয়স : 27 লিঙ্গ : মহিলা	HXX0170134 ফটো উপলব্ধ	300 নাম : দিল বাহাদুৰ ছেত্ৰী পিতাৰ নাম: ৰাজ বাহাদুৰ ছেত্ৰী ঘৰ নং : 118 বয়স : 25 লিঙ্গ : পুৰুষ	HXX0496257 ফটো উপলব্ধ



301 নাম : টেক বাহাদুৰ দৰ্জী পিতাৰ নাম: দুৰ্গা বাহাদুৰ দৰ্জী ঘৰ নং : 118 ক বয়স : 41 লিঙ্গ : পুৰুষ	HXX2844055 ফটো উপলব্ধ	302 নাম : মায়ী দৰ্জী স্বামীৰ নাম: টেক বাহাদুৰ দৰ্জী ঘৰ নং : 118 ক বয়স : 35 লিঙ্গ : মহিলা	HXX0005256 ফটো উপলব্ধ	303 নাম : পাৰ্বতী দৰ্জী স্বামীৰ নাম: বল বাহাদুৰ দৰ্জী ঘৰ নং : 118 খ বয়স : 42 লিঙ্গ : মহিলা	HXX0536490 ফটো উপলব্ধ
304 নাম : বল বাহাদুৰ দৰ্জী পিতাৰ নাম: দুৰ্গা বাহাদুৰ দৰ্জী ঘৰ নং : 118 খ বয়স : 41 লিঙ্গ : পুৰুষ	HXX0525683 ফটো উপলব্ধ	305 নাম : গংগা মায়ী ছেত্ৰী স্বামীৰ নাম: দেবী প্ৰসাদ ঘৰ নং : 119 বয়স : 66 লিঙ্গ : মহিলা	HXX2039932 ফটো উপলব্ধ	306 নাম : খেম প্ৰসাদ ছেত্ৰী পিতাৰ নাম: দেবী প্ৰসাদ ঘৰ নং : 119 বয়স : 48 লিঙ্গ : পুৰুষ	HXX2039943 ফটো উপলব্ধ
307 নাম : চাজেন লিম্বু পিতাৰ নাম: প্ৰীতম লিম্বু ঘৰ নং : 31 বয়স : 31 লিঙ্গ : পুৰুষ	PSO0058594 ফটো উপলব্ধ	308 নাম : মন বাঃ লিম্বু পিতাৰ নাম: পিতম লিম্বু ঘৰ নং : 28 বয়স : 28 লিঙ্গ : পুৰুষ	PSO0059329 ফটো উপলব্ধ	309 নাম : ভীম বাঃ ছেত্ৰী পিতাৰ নাম: নৰ বাঃ ছেত্ৰী ঘৰ নং : 120 বয়স : 85 লিঙ্গ : পুৰুষ	HXX2039954 ফটো উপলব্ধ
310 নাম : চন্দ্ৰমায়ী ছেত্ৰী স্বামীৰ নাম: ভীম বাঃ ছেত্ৰী ঘৰ নং : 120 বয়স : 80 লিঙ্গ : মহিলা	HXX2039965 ফটো উপলব্ধ	# 311 নাম : বন বাহাদুৰ ছেত্ৰী পিতাৰ নাম: নেত্ৰী বাহাদুৰ ছেত্ৰী ঘৰ নং : 72 বয়স : 55 লিঙ্গ : পুৰুষ	PSO0042069 ফটো উপলব্ধ	# 312 নাম : মায়ী ছেত্ৰী পিতাৰ নাম: ভীম বাহাদুৰ ছেত্ৰী ঘৰ নং : 71 বয়স : 54 লিঙ্গ : মহিলা	HXX1214709 ফটো উপলব্ধ
313 নাম : ঔম বাহাঃ ছেত্ৰী পিতাৰ নাম: ভীম বাহাঃ ছেত্ৰী ঘৰ নং : 120 বয়স : 49 লিঙ্গ : পুৰুষ	HXX2039976 ফটো উপলব্ধ	# 314 নাম : পুৰন বাহাদুৰ তামাং পিতাৰ নাম: মন বাহাদুৰ তামাং ঘৰ নং : 74 বয়স : 47 লিঙ্গ : পুৰুষ	HXX1352434 ফটো উপলব্ধ	R 315 নাম : হৰিলাল ছেত্ৰী পিতাৰ নাম: ভীম বাহাদুৰ ছেত্ৰী ঘৰ নং : 44 বয়স : 44 লিঙ্গ : পুৰুষ	HXX0171611 ফটো উপলব্ধ
# 316 নাম : সোম বাহাদুৰ ছেত্ৰী পিতাৰ নাম: ভীম বাহাদুৰ ছেত্ৰী ঘৰ নং : 73 বয়স : 43 লিঙ্গ : পুৰুষ	HXX2039987 ফটো উপলব্ধ	# 317 নাম : ইন্দ্ৰ মায়ী ছেত্ৰী স্বামীৰ নাম: ঔম বাহাঃ ছেত্ৰী ঘৰ নং : 73 বয়স : 42 লিঙ্গ : মহিলা	HXX2039998 ফটো উপলব্ধ	# 318 নাম : মনমায়ী ছেত্ৰী স্বামীৰ নাম: বন বাহাদুৰ ছেত্ৰী ঘৰ নং : 72 বয়স : 42 লিঙ্গ : মহিলা	PSO0042044 ফটো উপলব্ধ
319 নাম : বাম বাঃ ছেত্ৰী পিতাৰ নাম: ভীম বাঃ ঘৰ নং : 120 বয়স : 37 লিঙ্গ : পুৰুষ	HXX2040008 ফটো উপলব্ধ	320 নাম : মঞ্জুমায়ী ছেত্ৰী স্বামীৰ নাম: সোমনাথ ঘৰ নং : 120 বয়স : 37 লিঙ্গ : মহিলা	HXX2040019 ফটো উপলব্ধ	R 321 নাম : অম্বিকা দেৱী ছেত্ৰী পিতাৰ নাম: সোম বাহাদুৰ ছেত্ৰী ঘৰ নং : 120 বয়স : 26 লিঙ্গ : মহিলা	HXX0430223 ফটো উপলব্ধ
# 322 নাম : নৰ বাহাদুৰ ছেত্ৰী পিতাৰ নাম: সোম বাহাদুৰ ছেত্ৰী ঘৰ নং : 73 বয়স : 26 লিঙ্গ : পুৰুষ	HXX0430231 ফটো উপলব্ধ	# 323 নাম : লক্ষ্মন ছেত্ৰী পিতাৰ নাম: সোম বাহাদুৰ ছেত্ৰী ঘৰ নং : 73 বয়স : 23 লিঙ্গ : পুৰুষ	HXX1461946 ফটো উপলব্ধ	# 324 নাম : পুষ্পা ছেত্ৰী স্বামীৰ নাম: নৰ বাহাদুৰ ছেত্ৰী ঘৰ নং : 73 বয়স : 23 লিঙ্গ : মহিলা	HXX1462597 ফটো উপলব্ধ
325 নাম : অৰ্জুন ছেত্ৰী পিতাৰ নাম: হৰি ঘৰ নং : 120 বয়স : 23 লিঙ্গ : পুৰুষ	PSO0082479 ফটো উপলব্ধ	326 নাম : শিব প্ৰসাদ ছেত্ৰী পিতাৰ নাম: মন বাঃ ছেত্ৰী ঘৰ নং : 121 বয়স : 86 লিঙ্গ : পুৰুষ	HXX2040020 ফটো উপলব্ধ	327 নাম : খেম বাঃ ছেত্ৰী পিতাৰ নাম: শিব প্ৰসাদ ছেত্ৰী ঘৰ নং : 121 বয়স : 46 লিঙ্গ : পুৰুষ	HXX2040031 ফটো উপলব্ধ
328 নাম : টেক বাঃ ছেত্ৰী পিতাৰ নাম: শিব প্ৰসাদ ছেত্ৰী ঘৰ নং : 121 বয়স : 43 লিঙ্গ : পুৰুষ	HXX2040053 ফটো উপলব্ধ	329 নাম : অশ্বিকা চেত্ৰী স্বামীৰ নাম: খেয়াম বাহাদুৰ চেত্ৰী ঘৰ নং : 121 বয়স : 42 লিঙ্গ : মহিলা	HXX2040042 ফটো উপলব্ধ	330 নাম : সিমা দেৱী ছেত্ৰী স্বামীৰ নাম: টেক বাঃ ছেত্ৰী ঘৰ নং : 121 বয়স : 40 লিঙ্গ : মহিলা	HXX2040064 ফটো উপলব্ধ



331 নাম : ৰাজ ছেত্ৰী পিতাৰ নাম: টেক বাঃ ছেত্ৰী ঘৰ নং : 121 বয়স : 19 লিঙ্গ : পুৰুষ	PSO0129098 ফটো উপলব্ধ	332 নাম : মিলন মাৰাপাচে পিতাৰ নাম: প্ৰেম বাহাদুৰ মাৰাপাচে ঘৰ নং : 121 ক বয়স : 25 লিঙ্গ : পুৰুষ	PSO0129221 ফটো উপলব্ধ	333 নাম : শংকৰ মাৰাপাচে পিতাৰ নাম: প্ৰেম বাঃ মাৰাপাচে ঘৰ নং : 121কা বয়স : 20 লিঙ্গ : পুৰুষ	PSO0117333 ফটো উপলব্ধ
334 নাম : প্ৰেম বাহাদুৰ মাৰাপাচে পিতাৰ নাম: দুৰ্গা বাহাদুৰ মাৰাপাচে ঘৰ নং : 121 ক বয়স : 55 লিঙ্গ : পুৰুষ	HXX1573393 ফটো উপলব্ধ	335 নাম : হৰি মায়া মাৰাপাচে স্বামীৰ নাম: প্ৰেম বাহাদুৰ মাৰাপাচে ঘৰ নং : 121 ক বয়স : 47 লিঙ্গ : মহিলা	HXX1573427 ফটো উপলব্ধ	336 নাম : ৰূপমায়া ছেত্ৰী স্বামীৰ নাম: অম্বৰ বাঃ ছেত্ৰী ঘৰ নং : 122 বয়স : 80 লিঙ্গ : মহিলা	HXX2040086 ফটো উপলব্ধ
337 নাম : হেম বাহাদুৰ ছেত্ৰী পিতাৰ নাম: অম্বৰ বাহাদুৰ ছেত্ৰী ঘৰ নং : 122 বয়স : 58 লিঙ্গ : পুৰুষ	HXX2040097 ফটো উপলব্ধ	338 নাম : ভীম মায়া ছেত্ৰী স্বামীৰ নাম: হেম বাহাদুৰ ছেত্ৰী ঘৰ নং : 122 বয়স : 50 লিঙ্গ : মহিলা	HXX0430835 ফটো উপলব্ধ	339 নাম : লিলামায়া ছেত্ৰী পিতাৰ নাম: অম্বৰ বাহাদুৰ ছেত্ৰী ঘৰ নং : 122 বয়স : 44 লিঙ্গ : মহিলা	HXX2040100 ফটো উপলব্ধ
R 340 নাম : ধন বাহাদুৰ ছেত্ৰী পিতাৰ নাম: সোনি বাহাদুৰ ছেত্ৰী ঘৰ নং : 122 বয়স : 34 লিঙ্গ : পুৰুষ	HXX1757626 ফটো উপলব্ধ	341 নাম : ধন বাহাদুৰ ছেত্ৰী পিতাৰ নাম: হেম বাহাদুৰ ছেত্ৰী ঘৰ নং : 122 বয়স : 33 লিঙ্গ : পুৰুষ	HXX2041910 ফটো উপলব্ধ	342 নাম : হৰি বাহাদুৰ ছেত্ৰী পিতাৰ নাম: হেম বাহাদুৰ ছেত্ৰী ঘৰ নং : 122 বয়স : 33 লিঙ্গ : পুৰুষ	HXX2041932 ফটো উপলব্ধ
343 নাম : ঘনশ্যাম ছেত্ৰী পিতাৰ নাম: হেম বাহাদুৰ ছেত্ৰী ঘৰ নং : 122 বয়স : 23 লিঙ্গ : পুৰুষ	HXX1194331 ফটো উপলব্ধ	344 নাম : খুমা চেত্ৰী স্বামীৰ নাম: হৰি বাহাদুৰ চেত্ৰী ঘৰ নং : 122 বয়স : 22 লিঙ্গ : মহিলা	HXX1546464 ফটো উপলব্ধ	345 নাম : মন বাহাদুৰ ছেত্ৰী পিতাৰ নাম: অম্বৰ বাঃ ছেত্ৰী ঘৰ নং : 123 বয়স : 57 লিঙ্গ : পুৰুষ	HXX2040111 ফটো উপলব্ধ
346 নাম : দেবী মায়া ছেত্ৰী স্বামীৰ নাম: মন বাঃ ছেত্ৰী ঘৰ নং : 123 বয়স : 54 লিঙ্গ : মহিলা	HXX2040122 ফটো উপলব্ধ	347 নাম : থল মায়া চেত্ৰী স্বামীৰ নাম: লাল বাহাদুৰ চেত্ৰী ঘৰ নং : 123 বয়স : 42 লিঙ্গ : মহিলা	HXX1669852 ফটো উপলব্ধ	348 নাম : লাল বাহাদুৰ ছেত্ৰী পিতাৰ নাম: মন বাহাদুৰ ছেত্ৰী ঘৰ নং : 123 বয়স : 41 লিঙ্গ : পুৰুষ	HXX2040133 ফটো উপলব্ধ
349 নাম : ক্ষেম বাঃ ছেত্ৰী পিতাৰ নাম: মন বাঃ ছেত্ৰী ঘৰ নং : 123 বয়স : 38 লিঙ্গ : পুৰুষ	HXX2040144 ফটো উপলব্ধ	# 350 নাম : পিঙ্গলা দেবী ছেত্ৰী স্বামীৰ নাম: মনবাহাদুৰ ছেত্ৰী ছেত্ৰী ঘৰ নং : 155 বয়স : 33 লিঙ্গ : মহিলা	HXX2041965 ফটো উপলব্ধ	351 নাম : পূজা ছেত্ৰী পিতাৰ নাম: লাল বাহাদুৰ ছেত্ৰী ঘৰ নং : 123 বয়স : 19 লিঙ্গ : মহিলা	PSO0136663 ফটো উপলব্ধ
352 নাম : ৰাম বাহাদুৰ ছেত্ৰী পিতাৰ নাম: মন বাহাদুৰ চেত্ৰী ঘৰ নং : 128 বয়স : 52 লিঙ্গ : পুৰুষ	HXX2040155 ফটো উপলব্ধ	353 নাম : লক্ষীমায়া ছেত্ৰী স্বামীৰ নাম: ৰাম বাঃ ছেত্ৰী ঘৰ নং : 128 বয়স : 48 লিঙ্গ : মহিলা	HXX2040166 ফটো উপলব্ধ	S 354 নাম : উমা মায়া ছেত্ৰী পিতাৰ নাম: ৰাম বাহাদুৰ ছেত্ৰী ঘৰ নং : 128 বয়স : 30 লিঙ্গ : মহিলা	HXX0429977 ফটো উপলব্ধ
355 নাম : পাৰস ছেত্ৰী পিতাৰ নাম: ৰাম বাহাদুৰ ছেত্ৰী ঘৰ নং : 124 বয়স : 24 লিঙ্গ : পুৰুষ	HXX1133040 ফটো উপলব্ধ	356 নাম : অৰ্জুন ছেত্ৰী পিতাৰ নাম: ৰাম বাহাদুৰ ছেত্ৰী ঘৰ নং : 124 বয়স : 23 লিঙ্গ : পুৰুষ	HXX1125871 ফটো উপলব্ধ	357 নাম : মন মায়া তামাং স্বামীৰ নাম: আস বাহাদুৰ লামা ঘৰ নং : 125 বয়স : 51 লিঙ্গ : মহিলা	HXX0430876 ফটো উপলব্ধ
358 নাম : পদম বাহাদুৰ তামাং পিতাৰ নাম: খৰ্ক বাহাদুৰ তামাং ঘৰ নং : 125 বয়স : 50 লিঙ্গ : পুৰুষ	HXX0430850 ফটো উপলব্ধ	359 নাম : সোনিয়া তামাং স্বামীৰ নাম: সাগৰ তামাং ঘৰ নং : 125 বয়স : 47 লিঙ্গ : মহিলা	HXX2040202 ফটো উপলব্ধ	S 360 নাম : হমৰ বাহাদুৰ তামাং পিতাৰ নাম: খৰ্ক বাহাদুৰ তামাং ঘৰ নং : 125 বয়স : 41 লিঙ্গ : পুৰুষ	HXX0165712 ফটো উপলব্ধ



361 নাম : সাগৰ তামাং পিতাৰ নাম: খকা বাহাদুৰ তামাং ঘৰ নং : 125 বয়স : 40 লিঙ্গ : পুৰুষ	HXX2040199 ফটো উপলব্ধ	362 নাম : পিংকী লামা স্বামীৰ নাম: চীন লামা ঘৰ নং : 126 বয়স : 38 লিঙ্গ : মহিলা	HXX1713379 ফটো উপলব্ধ	363 নাম : চীন লামা পিতাৰ নাম: মন বাহাদুৰ লামা ঘৰ নং : 126 বয়স : 38 লিঙ্গ : পুৰুষ	HXX1713387 ফটো উপলব্ধ
364 নাম : জীত বাহাদুৰ তামাং পিতাৰ নাম: ধন বাহাদুৰ তামাং ঘৰ নং : 126 ক বয়স : 65 লিঙ্গ : পুৰুষ	HXX1573245 ফটো উপলব্ধ	365 নাম : আচা বাণী তামাং স্বামীৰ নাম: জীত বাহাদুৰ তামাং ঘৰ নং : 126 ক বয়স : 60 লিঙ্গ : মহিলা	HXX1573286 ফটো উপলব্ধ	366 নাম : গোপাল ছেত্ৰী পিতাৰ নাম: তিল বাহাদুৰ ছেত্ৰী ঘৰ নং : 129 বয়স : 61 লিঙ্গ : পুৰুষ	HXX2040235 ফটো উপলব্ধ
367 নাম : কেবলীমায়া ভগুৰী স্বামীৰ নাম: গোপাল ভগুৰী ঘৰ নং : 129 বয়স : 60 লিঙ্গ : মহিলা	HXX2040246 ফটো উপলব্ধ	368 নাম : গোমা ছেত্ৰী পিতাৰ নাম: মোহন ছেত্ৰী ঘৰ নং : 127 ক বয়স : 23 লিঙ্গ : মহিলা	PSO0053397 ফটো উপলব্ধ	369 নাম : বিৰ্থ মায়া ছেত্ৰী স্বামীৰ নাম: মোহন ছেত্ৰী ঘৰ নং : 127 ক বয়স : 59 লিঙ্গ : মহিলা	HXX0555946 ফটো উপলব্ধ
370 নাম : মোহন ছেত্ৰী পিতাৰ নাম: ৰত্ন ছেত্ৰী ঘৰ নং : 127 ক বয়স : 51 লিঙ্গ : পুৰুষ	HXX0555953 ফটো উপলব্ধ	371 নাম : অৰ্জুন ভগুৰী পিতাৰ নাম: তিল বাঃ ভগুৰী ঘৰ নং : 128 বয়স : 51 লিঙ্গ : পুৰুষ	HXX2040257 ফটো উপলব্ধ	372 নাম : মনমায়া ভগুৰী স্বামীৰ নাম: অৰ্জুন ভগুৰী ঘৰ নং : 128 বয়স : 49 লিঙ্গ : মহিলা	HXX2040268 ফটো উপলব্ধ
R 373 নাম : নিৰ মায়া ছেত্ৰী পিতাৰ নাম: ৰাম বাহাদুৰ ছেত্ৰী ঘৰ নং : 128 বয়স : 25 লিঙ্গ : মহিলা	HXX1215698 ফটো উপলব্ধ	# 374 নাম : তাৰা দেৱী ছেত্ৰী পিতাৰ নাম: অৰ্জুন ছেত্ৰী ঘৰ নং : 151 বয়স : 24 লিঙ্গ : মহিলা	HXX0556977 ফটো উপলব্ধ	375 নাম : শত্ৰু বাহাদুৰ ছেত্ৰী পিতাৰ নাম: দল বাহাদুৰ ছেত্ৰী ঘৰ নং : 128 বয়স : 44 লিঙ্গ : পুৰুষ	HXX1246354 ফটো উপলব্ধ
376 নাম : চেনকী ছেত্ৰী পিতাৰ নাম: দল বাঃ ছেত্ৰী ঘৰ নং : 128 বয়স : 40 লিঙ্গ : পুৰুষ	HXX2040279 ফটো উপলব্ধ	377 নাম : চন্দ্ৰমায়া ছেত্ৰী স্বামীৰ নাম: চেনকী ছেত্ৰী ঘৰ নং : 128 বয়স : 29 লিঙ্গ : মহিলা	HXX0171165 ফটো উপলব্ধ	378 নাম : শাম মায়া প্ৰধান স্বামীৰ নাম: লোক বাহাদুৰ প্ৰধান ঘৰ নং : 130 বয়স : 60 লিঙ্গ : মহিলা	HXX1882802 ফটো উপলব্ধ
R 379 নাম : পুষ্পা ৰণপাৰ পিতাৰ নাম: নৰ বাহাদুৰ দৰ্ণাল ঘৰ নং : 130 বয়স : 42 লিঙ্গ : মহিলা	HXX1889138 ফটো উপলব্ধ	380 নাম : বিনোত সোনাৰ পিতাৰ নাম: বিৰ্থ বাহাদুৰ সোনাৰ ঘৰ নং : 130 বয়স : 38 লিঙ্গ : পুৰুষ	HXX1888858 ফটো উপলব্ধ	381 নাম : ধান বাহাদুৰ চেত্ৰী পিতাৰ নাম: টিকী ৰাম ছেত্ৰী ঘৰ নং : 131 বয়স : 32 লিঙ্গ : পুৰুষ	HXX2040291 ফটো উপলব্ধ
382 নাম : সৰিতা ছেত্ৰী স্বামীৰ নাম: ইন্দ্ৰ বাহাদুৰ ছেত্ৰী ঘৰ নং : 131 বয়স : 29 লিঙ্গ : মহিলা	HXX0429159 ফটো উপলব্ধ	383 নাম : অনিতা ছেত্ৰী পিতাৰ নাম: খেম বাহাদুৰ ছেত্ৰী ঘৰ নং : 131 বয়স : 23 লিঙ্গ : মহিলা	HXX1462274 ফটো উপলব্ধ	384 নাম : পন্নি ছেত্ৰী স্বামীৰ নাম: কৃষ্ণ বাহাদুৰ ছেত্ৰী ঘৰ নং : 131 বয়স : 23 লিঙ্গ : মহিলা	HXX1462498 ফটো উপলব্ধ
385 নাম : সৰস্বতী চেত্ৰী স্বামীৰ নাম: ধান বাহাদুৰ চেত্ৰী ঘৰ নং : 131 বয়স : 21 লিঙ্গ : মহিলা	HXX1848753 ফটো উপলব্ধ	386 নাম : চিত্ৰ কুমাৰ ছেত্ৰী পিতাৰ নাম: ডম্বৰ বাহাদুৰ ছেত্ৰী ঘৰ নং : 131 (ক) বয়স : 31 লিঙ্গ : পুৰুষ	HXX0636480 ফটো উপলব্ধ	387 নাম : পদম বাহাদুৰ ছেত্ৰী পিতাৰ নাম: বাৰ বাহাদুৰ ছেত্ৰী ঘৰ নং : 131 বয়স : 51 লিঙ্গ : পুৰুষ	HXX0428235 ফটো উপলব্ধ
388 নাম : বীৰ বাঃ ছেত্ৰী পিতাৰ নাম: মান বাঃ ছেত্ৰী ঘৰ নং : 131 বয়স : 66 লিঙ্গ : পুৰুষ	HXX2040326 ফটো উপলব্ধ	389 নাম : টিকাৰাম ছেত্ৰী পিতাৰ নাম: মন বাহাদুৰ ছেত্ৰী ঘৰ নং : 131 বয়স : 60 লিঙ্গ : পুৰুষ	HXX2040304 ফটো উপলব্ধ	390 নাম : নৰমায়া ছেত্ৰী স্বামীৰ নাম: টিকাৰাম ছেত্ৰী ঘৰ নং : 131 বয়স : 52 লিঙ্গ : মহিলা	HXX2040315 ফটো উপলব্ধ



391 নাম : ক্ষেম বাঃ ছেত্ৰী পিতাৰ নাম: বাৰ বাঃ ছেত্ৰী ঘৰ নং : ১৩১খ বয়স : 46 লিঙ্গ : পুৰুষ	HXX2040348 ফটো উপলব্ধ	392 নাম : বেনকা দেবী ছেত্ৰী স্বামীৰ নাম: ক্ষেম বাহাদুৰ ছেত্ৰী ঘৰ নং : ১৩১খ বয়স : 45 লিঙ্গ : মহিলা	HXX1757604 ফটো উপলব্ধ	393 নাম : ইন্দু বাঃ ছেত্ৰী পিতাৰ নাম: বাৰ বাঃ ছেত্ৰী ঘৰ নং : ১৩১খ বয়স : 41 লিঙ্গ : পুৰুষ	HXX2040359 ফটো উপলব্ধ
394 নাম : কৃষ্ণ বাহাদুৰ ছেত্ৰী পিতাৰ নাম: টিকীৰাম ছেত্ৰী ঘৰ নং : ১৩১ক বয়স : 29 লিঙ্গ : পুৰুষ	HXX1757795 ফটো উপলব্ধ	E 395 নাম : দেবী প্ৰসাদ ছেত্ৰী পিতাৰ নাম: মনু বাঃ ছেত্ৰী ঘৰ নং : ১৩২ বয়স : 79 লিঙ্গ : পুৰুষ	HXX2040360 ফটো উপলব্ধ	396 নাম : টংকমায়া ছেত্ৰী স্বামীৰ নাম: দেবী প্ৰঃ ঘৰ নং : ১৩২ বয়স : 78 লিঙ্গ : মহিলা	HXX2040371 ফটো উপলব্ধ
397 নাম : ভীম বাঃ ছেত্ৰী পিতাৰ নাম: দেবী প্ৰসাদ ঘৰ নং : ১৩২ বয়স : 39 লিঙ্গ : পুৰুষ	HXX2040393 ফটো উপলব্ধ	398 নাম : নেত্ৰ বাহাদুৰ ছেত্ৰী পিতাৰ নাম: দেবী প্ৰসাদ ছেত্ৰী ঘৰ নং : ১৩২ বয়স : 35 লিঙ্গ : পুৰুষ	HXX0431932 ফটো উপলব্ধ	399 নাম : কেশৱ ছেত্ৰী পিতাৰ নাম: জয় বাহাদুৰ ছেত্ৰী ঘৰ নং : 132 ক বয়স : 53 লিঙ্গ : পুৰুষ	PSO0058461 ফটো উপলব্ধ
S 400 নাম : লীলা দেবী ছেত্ৰী স্বামীৰ নাম: প্ৰেম বাঃ ছেত্ৰী ঘৰ নং : ১৩৩ বয়স : 43 লিঙ্গ : মহিলা	HXX2040439 ফটো উপলব্ধ	S 401 নাম : প্ৰেম বাঃ ছেত্ৰী পিতাৰ নাম: অমৃত বাঃ ছেত্ৰী ঘৰ নং : ১৩৩ বয়স : 42 লিঙ্গ : পুৰুষ	HXX2040428 ফটো উপলব্ধ	S 402 নাম : জ্ঞান বাহাদুৰ ছেত্ৰী পিতাৰ নাম: অমৃত বাঃ ছেত্ৰী ঘৰ নং : ১৩৩ বয়স : 126 লিঙ্গ : পুৰুষ	HXX2040440 ফটো উপলব্ধ
S 403 নাম : সীতা ছত্ৰী স্বামীৰ নাম: জ্ঞান বাঃ ছেত্ৰী ঘৰ নং : ১৩৩ বয়স : 88 লিঙ্গ : মহিলা	HXX0231266 ফটো উপলব্ধ	404 নাম : বাম বাঃ ছেত্ৰী পিতাৰ নাম: দল বাঃ ছেত্ৰী ঘৰ নং : ১৩৪ বয়স : 64 লিঙ্গ : পুৰুষ	HXX2040451 ফটো উপলব্ধ	405 নাম : চন্দ্ৰমায়া ছেত্ৰী স্বামীৰ নাম: বাম বাঃ ছেত্ৰী ঘৰ নং : ১৩৪ বয়স : 61 লিঙ্গ : মহিলা	HXX2040462 ফটো উপলব্ধ
406 নাম : শ্যাম কুমাৰ ছেত্ৰী পিতাৰ নাম: বাম বাঃ ছেত্ৰী ঘৰ নং : ১৩৪ বয়স : 40 লিঙ্গ : পুৰুষ	HXX2040473 ফটো উপলব্ধ	407 নাম : অম্বিকা ছেত্ৰী স্বামীৰ নাম: শ্যাম কুমাৰ ছেত্ৰী ঘৰ নং : 134 বয়স : 34 লিঙ্গ : মহিলা	PSO0060483 ফটো উপলব্ধ	408 নাম : প্ৰকাশ ছেত্ৰী পিতাৰ নাম: বাম বাঃ ছেত্ৰী ঘৰ নং : ১৩৪ বয়স : 28 লিঙ্গ : পুৰুষ	HXX0231829 ফটো উপলব্ধ
# 409 নাম : বীতা দেবী ছেত্ৰী স্বামীৰ নাম: প্ৰকাশ ছেত্ৰী ঘৰ নং : 134 বয়স : 23 লিঙ্গ : মহিলা	HXX1374354 ফটো উপলব্ধ	410 নাম : পংকজ ছেত্ৰী পিতাৰ নাম: বাম বাহাদুৰ ছেত্ৰী ঘৰ নং : 134 বয়স : 22 লিঙ্গ : পুৰুষ	PSO0062554 ফটো উপলব্ধ	411 নাম : জ্ঞান বাহাদুৰ তামাং পিতাৰ নাম: দৰ্জে তামাং ঘৰ নং : ১৩৫ বয়স : 75 লিঙ্গ : পুৰুষ	HXX2040484 ফটো উপলব্ধ
412 নাম : সন্তুমায়া তামাং স্বামীৰ নাম: জ্ঞান বাঃ তামাং ঘৰ নং : ১৩৫ বয়স : 67 লিঙ্গ : মহিলা	HXX2040495 ফটো উপলব্ধ	# 413 নাম : বুদ্ধি বাঃ তামাং পিতাৰ নাম: জ্ঞান বাঃ তামাং ঘৰ নং : 25 বয়স : 46 লিঙ্গ : পুৰুষ	HXX2040520 ফটো উপলব্ধ	# 414 নাম : জুবিলী তামাং স্বামীৰ নাম: বুদ্ধি বাঃ তামাং ঘৰ নং : 215 বয়স : 44 লিঙ্গ : মহিলা	HXX2040531 ফটো উপলব্ধ
# 415 নাম : ধন বাঃ তামাং পিতাৰ নাম: জ্ঞান বাঃ তামাং তামাং ঘৰ নং : 216 বয়স : 44 লিঙ্গ : পুৰুষ	HXX2040542 ফটো উপলব্ধ	416 নাম : ৰমা লামা স্বামীৰ নাম: কৃষ্ণ লামা ঘৰ নং : 135 বয়স : 42 লিঙ্গ : মহিলা	PSO0091207 ফটো উপলব্ধ	# 417 নাম : মণ্ডল মায়া তামাং স্বামীৰ নাম: ধন বাঃ তামাং ঘৰ নং : 216 বয়স : 41 লিঙ্গ : মহিলা	HXX2040553 ফটো উপলব্ধ
418 নাম : ৰিতা তামাং স্বামীৰ নাম: লাল বাঃ তামাং ঘৰ নং : ১৩৫ বয়স : 34 লিঙ্গ : মহিলা	HXX2041921 ফটো উপলব্ধ	419 নাম : লাল বা তামাং পিতাৰ নাম: গ্যান বা তামাং ঘৰ নং : ১৩৫ বয়স : 33 লিঙ্গ : পুৰুষ	HXX2041465 ফটো উপলব্ধ	420 নাম : লাল বাহাদুৰ তামাং পিতাৰ নাম: জ্ঞান বাহাদুৰ তামাং ঘৰ নং : ১৩৫ বয়স : 30 লিঙ্গ : পুৰুষ	HXX0430900 ফটো উপলব্ধ

# 421 নাম : চুকৰাম তামাং পিতাৰ নাম: সিং বাহাদুৰ তামাং ঘৰ নং : 217 বয়স : 28 লিঙ্গ : পুৰুষ	HXX0163550 ফটো উপলব্ধ	# 422 নাম : পালু ডলা তামাং পিতাৰ নাম: সিং বাহাদুৰ তামাং ঘৰ নং : 217 বয়স : 25 লিঙ্গ : মহিলা	HXX0430918 ফটো উপলব্ধ	# 423 নাম : ফুল মায়া তামাং পিতাৰ নাম: ধন বাহাদুৰ তামাং ঘৰ নং : 216 বয়স : 24 লিঙ্গ : মহিলা	HXX1246446 ফটো উপলব্ধ
# 424 নাম : বুদ্ধবজী তামাং পিতাৰ নাম: বুদ্ধি বাহাদুৰ তামাং ঘৰ নং : 215 বয়স : 23 লিঙ্গ : পুৰুষ	PSO0092692 ফটো উপলব্ধ	# 425 নাম : মন বাহাদুৰ তামাং পিতাৰ নাম: সিং বাহাদুৰ তামাং ঘৰ নং : 217 বয়স : 22 লিঙ্গ : পুৰুষ	HXX1531789 ফটো উপলব্ধ	# 426 নাম : চিৰীং তামাং পিতাৰ নাম: বুদ্ধি বাহাদুৰ তামাং ঘৰ নং : 215 বয়স : 20 লিঙ্গ : পুৰুষ	PSO0092726 ফটো উপলব্ধ
427 নাম : পদম বাহাদুৰ তামাং পিতাৰ নাম: টেক বাহাদুৰ তামাং ঘৰ নং : 135কে বয়স : 40 লিঙ্গ : পুৰুষ	HXX1632322 ফটো উপলব্ধ	428 নাম : গোবিন্দ ছেত্ৰী পিতাৰ নাম: গোবিন্দ ছেত্ৰী ঘৰ নং : 136 বয়স : 67 লিঙ্গ : পুৰুষ	HXX2040564 ফটো উপলব্ধ	429 নাম : মানমায়া ছেত্ৰী স্বামীৰ নাম: গোবিন্দ ছেত্ৰী ঘৰ নং : 136 বয়স : 61 লিঙ্গ : মহিলা	HXX2040575 ফটো উপলব্ধ
# 430 নাম : খমা দেবী ছেত্ৰী স্বামীৰ নাম: গোবিন্দ ছেত্ৰী ছেত্ৰী ঘৰ নং : 122 বয়স : 40 লিঙ্গ : মহিলা	HXX2040586 ফটো উপলব্ধ	431 নাম : দম্বৰ কুমাৰী পিতাৰ নাম: গোবিন্দ ছেত্ৰী ঘৰ নং : 136 বয়স : 40 লিঙ্গ : মহিলা	HXX2040597 ফটো উপলব্ধ	432 নাম : মান খকা ছেত্ৰী পিতাৰ নাম: গোবিন্দ ছেত্ৰী ঘৰ নং : 136 বয়স : 35 লিঙ্গ : পুৰুষ	HXX2040611 ফটো উপলব্ধ
433 নাম : বিষ্ণুমায়া ছেত্ৰী পিতাৰ নাম: গোবিন্দ ছেত্ৰী ঘৰ নং : 136 বয়স : 34 লিঙ্গ : মহিলা	HXX2040600 ফটো উপলব্ধ	434 নাম : বেণুকা চেত্ৰী স্বামীৰ নাম: মন খকা চেত্ৰী ঘৰ নং : 136 বয়স : 28 লিঙ্গ : মহিলা	HXX1669381 ফটো উপলব্ধ	# 435 নাম : ডলম মায়া তামাং পিতাৰ নাম: ধন বাঃ তামাং ঘৰ নং : 216 বয়স : 22 লিঙ্গ : মহিলা	HXX1531771 ফটো উপলব্ধ
436 নাম : ফুল কুমাৰী লামা স্বামীৰ নাম: মৌনসিং লামা ঘৰ নং : 136 ক বয়স : 35 লিঙ্গ : মহিলা	PSO0072033 ফটো উপলব্ধ	# 437 নাম : লাল মায়া ছেত্ৰী স্বামীৰ নাম: পূৰ্ণ বাঃ ছেত্ৰী ঘৰ নং : 136 বয়স : 54 লিঙ্গ : মহিলা	HXX2040622 ফটো উপলব্ধ	438 নাম : কুমাৰী ছেত্ৰী পিতাৰ নাম: পূৰ্ণ বাঃ ছেত্ৰী ঘৰ নং : 136 বয়স : 31 লিঙ্গ : মহিলা	HXX2041909 ফটো উপলব্ধ
439 নাম : সিমাদেবী ছেত্ৰী পিতাৰ নাম: পূৰ্ণ বাঃ ছেত্ৰী ঘৰ নং : 136 বয়স : 31 লিঙ্গ : মহিলা	HXX2042004 ফটো উপলব্ধ	440 নাম : জানুকা দেবী ছেত্ৰী স্বামীৰ নাম: দেবী প্ৰসাদ ছেত্ৰী ঘৰ নং : 136 বয়স : 78 লিঙ্গ : মহিলা	HXX2040633 ফটো উপলব্ধ	441 নাম : সোমনাথ ছেত্ৰী পিতাৰ নাম: দেবী প্ৰসাদ ছেত্ৰী ঘৰ নং : 136 বয়স : 50 লিঙ্গ : পুৰুষ	HXX2040644 ফটো উপলব্ধ
442 নাম : পৰশুৰাম ছেত্ৰী পিতাৰ নাম: দেবী প্ৰসাদ ঘৰ নং : 136 বয়স : 48 লিঙ্গ : পুৰুষ	HXX2040666 ফটো উপলব্ধ	443 নাম : আঞ্জু ছেত্ৰী স্বামীৰ নাম: সোমনাথ ছেত্ৰী ঘৰ নং : 136 বয়স : 48 লিঙ্গ : মহিলা	HXX2040655 ফটো উপলব্ধ	444 নাম : পদম বাঃ ছেত্ৰী পিতাৰ নাম: দেবী প্ৰসাদ ঘৰ নং : 136 বয়স : 47 লিঙ্গ : পুৰুষ	HXX2040688 ফটো উপলব্ধ
445 নাম : ত্ৰিলোচন ছেত্ৰী পিতাৰ নাম: পৰশুৰাম ছেত্ৰী ঘৰ নং : 138 বয়স : 23 লিঙ্গ : পুৰুষ	PSO0129205 ফটো উপলব্ধ	446 নাম : দিৱানী ছেত্ৰী পিতাৰ নাম: সোমনাথ ছেত্ৰী ঘৰ নং : 138 বয়স : 23 লিঙ্গ : মহিলা	PSO0129296 ফটো উপলব্ধ	447 নাম : বলৰাম কাৰ্কী ছেত্ৰী পিতাৰ নাম: গনেশ বাহাদুৰ কাৰ্কী ছেত্ৰী ঘৰ নং : 136 বয়স : 51 লিঙ্গ : পুৰুষ	HXX2040702 ফটো উপলব্ধ
448 নাম : ধন মায়া ছেত্ৰী স্বামীৰ নাম: বলৰাম কাৰ্কী ছেত্ৰী ঘৰ নং : 136 বয়স : 49 লিঙ্গ : মহিলা	HXX2040713 ফটো উপলব্ধ	449 নাম : প্ৰকাশ কাৰ্কী ছেত্ৰী পিতাৰ নাম: বলৰাম কাৰ্কী ছেত্ৰী ঘৰ নং : 136 বয়স : 28 লিঙ্গ : পুৰুষ	HXX0034157 ফটো উপলব্ধ	450 নাম : বিক্ৰম কাৰ্কী ছেত্ৰী পিতাৰ নাম: বলৰাম কাৰ্কী ছেত্ৰী ঘৰ নং : 136 বয়স : 26 লিঙ্গ : পুৰুষ	HXX0233627 ফটো উপলব্ধ



451 নাম : বিকাশ কাকী ছেত্ৰী পিতাৰ নাম: বলৰাম কাকী ছেত্ৰী ঘৰ নং : 139 বয়স : 26 লিঙ্গ : পুৰুষ	HXX0430884 ফটো উপলব্ধ	452 নাম : ভূমিকা কাকী ছেত্ৰী স্বামীৰ নাম: বিক্ৰম কাকী ছেত্ৰী ঘৰ নং : 139 বয়স : 23 লিঙ্গ : মহিলা	PSO0106583 ফটো উপলব্ধ	453 নাম : গোমামায়া ছেত্ৰী স্বামীৰ নাম: পূৰ্ণ বাঃ ছেত্ৰী ঘৰ নং : 180 বয়স : 59 লিঙ্গ : মহিলা	HXX2040735 ফটো উপলব্ধ
454 নাম : পুষ্পলাল ছেত্ৰী পিতাৰ নাম: পূৰ্ণ বাঃ ছেত্ৰী ঘৰ নং : 180 বয়স : 39 লিঙ্গ : পুৰুষ	HXX2040746 ফটো উপলব্ধ	455 নাম : গীতা ছেত্ৰী মাতৃৰ নাম: পূৰ্ণ বাহাদুৰ ছেত্ৰী ঘৰ নং : 180 বয়স : 34 লিঙ্গ : মহিলা	HXX0431015 ফটো উপলব্ধ	456 নাম : বাধিকা ছেত্ৰী পিতাৰ নাম: পুষ্প লাল ছেত্ৰী ঘৰ নং : 180 বয়স : 33 লিঙ্গ : মহিলা	HXX1757637 ফটো উপলব্ধ
457 নাম : উদয় বাহাদুৰ ছেত্ৰী মাতৃৰ নাম: গোৰ্ণা মায়া ছেত্ৰী ঘৰ নং : 180 বয়স : 29 লিঙ্গ : পুৰুষ	HXX0036236 ফটো উপলব্ধ	458 নাম : মেনকা শৰ্মা ধাকল স্বামীৰ নাম: ভক্ত প্ৰচাদ ধাকল ঘৰ নং : 181 বয়স : 47 লিঙ্গ : মহিলা	HXX2040768 ফটো উপলব্ধ	459 নাম : সূৰ্য্য প্ৰসাদ শৰ্মা পিতাৰ নাম: দেবী প্ৰসাদ শৰ্মা ঘৰ নং : 181 বয়স : 44 লিঙ্গ : পুৰুষ	HXX2040779 ফটো উপলব্ধ
460 নাম : ভক্ত প্ৰসাদ ঢাকাল পিতাৰ নাম: লীলাধৰ ঢাকাল ঘৰ নং : 181 বয়স : 42 লিঙ্গ : পুৰুষ	HXX0429951 ফটো উপলব্ধ	461 নাম : উমাকান্ত তিমচিনা পিতাৰ নাম: বিষ্ণুলাল তিমচিনা ঘৰ নং : 182 বয়স : 68 লিঙ্গ : পুৰুষ	HXX2040780 ফটো উপলব্ধ	462 নাম : ভিমা দেৱী তিমচিনা স্বামীৰ নাম: উমাকান্ত তিমচিনা ঘৰ নং : 182 বয়স : 65 লিঙ্গ : মহিলা	HXX2040791 ফটো উপলব্ধ
463 নাম : পুষ্পলাল তিমচিনা পিতাৰ নাম: উমাকান্ত টিম্‌সীনা ঘৰ নং : 182 বয়স : 38 লিঙ্গ : পুৰুষ	HXX2040837 ফটো উপলব্ধ	464 নাম : দেৱী মায়া তিমচিনা স্বামীৰ নাম: পুষ্পলাল তিমচিনা ঘৰ নং : 182 বয়স : 28 লিঙ্গ : মহিলা	HXX0037358 ফটো উপলব্ধ	S 465 নাম : লীলাধৰ ভট্টৰাই পিতাৰ নাম: নন্দকেশৰ ভট্টৰাই ঘৰ নং : 183 বয়স : 77 লিঙ্গ : পুৰুষ	HXX0429993 ফটো উপলব্ধ
S 466 নাম : দেৱীৰাম ভট্টৰাই পিতাৰ নাম: লীলাধৰ ভট্টৰাই ঘৰ নং : 183 বয়স : 50 লিঙ্গ : পুৰুষ	HXX1302785 ফটো উপলব্ধ	S 467 নাম : ৰাম প্ৰচাদ ভট্টৰাই পিতাৰ নাম: লীলাধৰ ভট্টৰাই ঘৰ নং : 183 বয়স : 45 লিঙ্গ : পুৰুষ	HXX1306992 ফটো উপলব্ধ	S 468 নাম : যমুনাদেৱী ভট্টৰাই স্বামীৰ নাম: দেৱীৰাম ভট্টৰাই ঘৰ নং : 183 বয়স : 37 লিঙ্গ : মহিলা	HXX1304039 ফটো উপলব্ধ
469 নাম : ধন মায়া ছেত্ৰী স্বামীৰ নাম: বুদ্ধিমান ছেত্ৰী ঘৰ নং : 188 বয়স : 68 লিঙ্গ : মহিলা	HXX2040860 ফটো উপলব্ধ	470 নাম : বন বাঃ ছেত্ৰী পিতাৰ নাম: বুদ্ধিমান ছেত্ৰী ঘৰ নং : 188 বয়স : 44 লিঙ্গ : পুৰুষ	HXX2040871 ফটো উপলব্ধ	471 নাম : দিল বাহাদুৰ ছেত্ৰী পিতাৰ নাম: বুদ্ধিমান ছেত্ৰী ঘৰ নং : 188 বয়স : 39 লিঙ্গ : পুৰুষ	HXX2041896 ফটো উপলব্ধ
472 নাম : নবীমায়া ছেত্ৰী স্বামীৰ নাম: বন বাঃ ছেত্ৰী ঘৰ নং : 188 বয়স : 34 লিঙ্গ : মহিলা	HXX2040882 ফটো উপলব্ধ	473 নাম : নিৰ্মলা ছেত্ৰী স্বামীৰ নাম: দিল বাহাদুৰ ছেত্ৰী ঘৰ নং : 188 বয়স : 31 লিঙ্গ : মহিলা	HXX1757751 ফটো উপলব্ধ	E 474 নাম : জীবন ছেত্ৰী ছেত্ৰী পিতাৰ নাম: ৰত্ন বাহাদুৰ ছেত্ৰী চেত্ৰী ঘৰ নং : 188 বয়স : 26 লিঙ্গ : পুৰুষ	HXX1214634 ফটো উপলব্ধ
475 নাম : গনেশ কুমাৰ লিম্বু পিতাৰ নাম: মিত বাহাদুৰ লিম্বু ঘৰ নং : 144 ক বয়স : 67 লিঙ্গ : পুৰুষ	HXX1887637 ফটো উপলব্ধ	476 নাম : সোমা লিম্বু স্বামীৰ নাম: কৃষ্ণ লিম্বু ঘৰ নং : 144 ক বয়স : 50 লিঙ্গ : মহিলা	HXX0625152 ফটো উপলব্ধ	477 নাম : বুদ্ধি মায়া লিম্বু স্বামীৰ নাম: গনেশ কুমাৰ লিম্বু ঘৰ নং : 144 ক বয়স : 47 লিঙ্গ : মহিলা	HXX1887645 ফটো উপলব্ধ
478 নাম : বনকা বাঃ চোনাৰ পিতাৰ নাম: কুল বাঃ চোনাৰ ঘৰ নং : 185 বয়স : 57 লিঙ্গ : পুৰুষ	HXX2040917 ফটো উপলব্ধ	479 নাম : নৰ বাঃ চোনাৰ পিতাৰ নাম: কুল বাঃ চোনাৰ ঘৰ নং : 185 বয়স : 54 লিঙ্গ : পুৰুষ	HXX2040939 ফটো উপলব্ধ	480 নাম : ফুলা মায়া চোনাৰ স্বামীৰ নাম: বনকা বাঃ চোনাৰ ঘৰ নং : 185 বয়স : 52 লিঙ্গ : মহিলা	HXX2040928 ফটো উপলব্ধ



481 নাম : ছত্ৰ বাহাদুৰ সোনাৰ পিতাৰ নাম: কুলী বাহাদুৰ সোনাৰ ঘৰ নং : 185 বয়স : 49 লিঙ্গ : পুৰুষ	HXX2040940 ফটো উপলব্ধ	482 নাম : বোন চোনাৰ স্বামীৰ নাম: চত্ৰ বাঃ ঘৰ নং : 185 বয়স : 46 লিঙ্গ : মহিলা	HXX2040951 ফটো উপলব্ধ	483 নাম : ৰাম বাহাদুৰ লোহাৰ পিতাৰ নাম: অমৰ লোহাৰ ঘৰ নং : 185 বয়স : 40 লিঙ্গ : পুৰুষ	HXX0010869 ফটো উপলব্ধ
484 নাম : সাৰিতা সোনাৰ স্বামীৰ নাম: ৰাম বাহাদুৰ লোহাৰ ঘৰ নং : 145 বয়স : 40 লিঙ্গ : মহিলা	HXX1649490 ফটো উপলব্ধ	485 নাম : চুনু মায়ী সোনাৰ স্বামীৰ নাম: নৰ বাহাদুৰ সোনাৰ ঘৰ নং : 185 বয়স : 37 লিঙ্গ : মহিলা	HXX2040973 ফটো উপলব্ধ	486 নাম : দমন্তী সোনাৰ পিতাৰ নাম: জমকা বাহাদুৰ সোনাৰ ঘৰ নং : 185 বয়স : 35 লিঙ্গ : মহিলা	HXX2040962 ফটো উপলব্ধ
487 নাম : দিপক সোনাৰ পিতাৰ নাম: চত্ৰ বাহাদুৰ সোনাৰ ঘৰ নং : 185 বয়স : 30 লিঙ্গ : পুৰুষ	HXX0290833 ফটো উপলব্ধ	488 নাম : জ্ঞান মায়ী চুনাৰ পিতাৰ নাম: বনকা বাহাদুৰ চুনাৰ ঘৰ নং : 185 বয়স : 26 লিঙ্গ : মহিলা	HXX0268110 ফটো উপলব্ধ	489 নাম : সুখ মায়ী সোনাৰ পিতাৰ নাম: বাংকা বাহাদুৰ সোনাৰ ঘৰ নং : 145 বয়স : 26 লিঙ্গ : মহিলা	HXX1454487 ফটো উপলব্ধ
490 নাম : সীতা লোহাৰ সোনাৰ স্বামীৰ নাম: কিৰন সোনাৰ ঘৰ নং : 185 বয়স : 25 লিঙ্গ : মহিলা	HXX0444299 ফটো উপলব্ধ	491 নাম : ৰাধিকা মায়ী সোনাৰ পিতাৰ নাম: বনকা বাহাদুৰ সোনাৰ ঘৰ নং : 145 বয়স : 23 লিঙ্গ : মহিলা	HXX1455112 ফটো উপলব্ধ	492 নাম : আসিক লোহাৰ পিতাৰ নাম: ৰাম বাহাদুৰ লোহাৰ ঘৰ নং : 145 বয়স : 22 লিঙ্গ : পুৰুষ	HXX1649425 ফটো উপলব্ধ
493 নাম : গীতা লোহাৰ সোনাৰ স্বামীৰ নাম: দীপক সোনাৰ ঘৰ নং : 145 বয়স : 22 লিঙ্গ : মহিলা	PSO0126318 ফটো উপলব্ধ	494 নাম : ইন্দ্ৰমায়ী দৰ্জী স্বামীৰ নাম: বল বাঃ দৰ্জী ঘৰ নং : 186 বয়স : 59 লিঙ্গ : মহিলা	HXX2040984 ফটো উপলব্ধ	495 নাম : কুমাৰ দৰ্জী পিতাৰ নাম: বল বাঃ দৰ্জী ঘৰ নং : 186 বয়স : 47 লিঙ্গ : পুৰুষ	HXX2040995 ফটো উপলব্ধ
496 নাম : বিষ্ণু মায়ী দৰ্জী স্বামীৰ নাম: কুমাৰ দৰ্জী ঘৰ নং : 186 বয়স : 47 লিঙ্গ : মহিলা	HXX2041001 ফটো উপলব্ধ	497 নাম : কৃষ্ণ বাহাদুৰ দৰ্জী পিতাৰ নাম: বল বাহাদুৰ দৰ্জী ঘৰ নং : 186 বয়স : 44 লিঙ্গ : পুৰুষ	HXX2041012 ফটো উপলব্ধ	498 নাম : চৰি মায়ী দৰ্জী স্বামীৰ নাম: কৃষ্ণ বাহাদুৰ দৰ্জী ঘৰ নং : 186 বয়স : 32 লিঙ্গ : মহিলা	HXX0038935 ফটো উপলব্ধ
499 নাম : মনিষা দৰ্জী পিতাৰ নাম: কুমাৰ দৰ্জী ঘৰ নং : 186 বয়স : 23 লিঙ্গ : মহিলা	HXX1462217 ফটো উপলব্ধ	500 নাম : জগনাথ দৰ্জী পিতাৰ নাম: কৃষ্ণ বাহাদুৰ দৰ্জী ঘৰ নং : 146 বয়স : 21 লিঙ্গ : পুৰুষ	PSO0130138 ফটো উপলব্ধ	501 নাম : পদম বাহাদুৰ চাকী পিতাৰ নাম: চেৰ বাহাদুৰ চাকী ঘৰ নং : 186 বয়স : 42 লিঙ্গ : পুৰুষ	HXX0546879 ফটো উপলব্ধ
502 নাম : কমলা দেবী ছাৰকী স্বামীৰ নাম: পদম বাহাদুৰ চাকী ঘৰ নং : 186 বয়স : 38 লিঙ্গ : মহিলা	HXX0546911 ফটো উপলব্ধ	E 503 নাম : টেক বাহাদুৰ ছেত্ৰী পিতাৰ নাম: দল বাঃ ছেত্ৰী ঘৰ নং : 189 বয়স : 73 লিঙ্গ : পুৰুষ	HXX2041023 ফটো উপলব্ধ	504 নাম : বীৰ্থা বাহাদুৰ ছেত্ৰী পিতাৰ নাম: টেক বাঃ ছেত্ৰী ঘৰ নং : 189 বয়স : 59 লিঙ্গ : পুৰুষ	HXX2041045 ফটো উপলব্ধ
505 নাম : নৰমায়ী ছেত্ৰী স্বামীৰ নাম: বৃক্ষ বাঃ ছেত্ৰী ঘৰ নং : 189 বয়স : 48 লিঙ্গ : মহিলা	HXX2041056 ফটো উপলব্ধ	506 নাম : দিল বাহাদুৰ ছেত্ৰী পিতাৰ নাম: মুৰ্থা বাহাদুৰ ছেত্ৰী ঘৰ নং : 189 বয়স : 31 লিঙ্গ : পুৰুষ	HXX2041998 ফটো উপলব্ধ	507 নাম : কবিতা ছেত্ৰী স্বামীৰ নাম: লোক বাহাদুৰ ছেত্ৰী ঘৰ নং : 147 বয়স : 30 লিঙ্গ : মহিলা	HXX1232032 ফটো উপলব্ধ
508 নাম : লোক ব্ৰু ছেত্ৰী পিতাৰ নাম: বীৰ্থা ব্ৰু ছেত্ৰী ঘৰ নং : 189 বয়স : 28 লিঙ্গ : পুৰুষ	HXX0163964 ফটো উপলব্ধ	509 নাম : লাল বাহাদুৰ ছেত্ৰী পিতাৰ নাম: বীৰ্থা বাহাদুৰ ছেত্ৰী ঘৰ নং : 189 বয়স : 27 লিঙ্গ : পুৰুষ	HXX0167270 ফটো উপলব্ধ	510 নাম : দুৰ্গা দেবী চেত্ৰী পিতাৰ নাম: বীৰ্থা বাহাদুৰ চেত্ৰী ঘৰ নং : 147 বয়স : 27 লিঙ্গ : মহিলা	HXX1714013 ফটো উপলব্ধ



511 নাম : দীপা ছেত্ৰী স্বামীৰ নাম: দিল বাহাদুৰ ছেত্ৰী ঘৰ নং : 189 বয়স : 26 লিঙ্গ : মহিলা	HXX0167262 ফটো উপলব্ধ	512 নাম : মণি কুমাৰ চেত্ৰী পিতাৰ নাম: বাখা বাহাদুৰ চেত্ৰী ঘৰ নং : 147 বয়স : 25 লিঙ্গ : পুৰুষ	HXX1714021 ফটো উপলব্ধ	513 নাম : ৰাজ ছেত্ৰী পিতাৰ নাম: ৰাম বাহাদুৰ ছেত্ৰী ঘৰ নং : 189 ক বয়স : 32 লিঙ্গ : পুৰুষ	HXX0403972 ফটো উপলব্ধ
514 নাম : জনা মায়া শৰ্মা ছেত্ৰী স্বামীৰ নাম: ৰাজ ছেত্ৰী ঘৰ নং : 189ক বয়স : 31 লিঙ্গ : মহিলা	HXX0429761 ফটো উপলব্ধ	515 নাম : ৰাম বাঃ দৰ্জী পিতাৰ নাম: চেৰ বাঃ দৰ্জী ঘৰ নং : 18৮ বয়স : 53 লিঙ্গ : পুৰুষ	HXX2041067 ফটো উপলব্ধ	516 নাম : প্ৰবিত্ৰা দেবী স্বামীৰ নাম: ৰাম বাঃ দৰ্জী ঘৰ নং : 18৮ বয়স : 44 লিঙ্গ : মহিলা	HXX2041078 ফটো উপলব্ধ
517 নাম : চিলা দৰ্জী স্বামীৰ নাম: ৰাম বাহাদুৰ দৰ্জী ঘৰ নং : 18৮ বয়স : 31 লিঙ্গ : মহিলা	HXX0168492 ফটো উপলব্ধ	518 নাম : চুনিলা বাহাদুৰ দৰ্জী পিতাৰ নাম: ৰাম বাহাদুৰ দৰ্জী ঘৰ নং : 18৮ বয়স : 24 লিঙ্গ : পুৰুষ	HXX0557082 ফটো উপলব্ধ	519 নাম : খেম বাঃ সোনাৰ পিতাৰ নাম: নৰ বাঃ চোনাৰ ঘৰ নং : 18৯ বয়স : 67 লিঙ্গ : পুৰুষ	HXX2041089 ফটো উপলব্ধ
520 নাম : লিলামায়া চোনাৰ স্বামীৰ নাম: ক্ষেম বাঃ চোনাৰ ঘৰ নং : 18৯ বয়স : 54 লিঙ্গ : মহিলা	HXX2041090 ফটো উপলব্ধ	521 নাম : মন বাহাদুৰ সোনাৰ পিতাৰ নাম: নৰ বাহাদুৰ সোনাৰ ঘৰ নং : 18৯ বয়স : 41 লিঙ্গ : পুৰুষ	HXX2041874 ফটো উপলব্ধ	522 নাম : কৃষ্ণ লোহাৰ পিতাৰ নাম: তেজ বাহাদুৰ লোহাৰ ঘৰ নং : 149 বয়স : 39 লিঙ্গ : পুৰুষ	HXX1454495 ফটো উপলব্ধ
523 নাম : শিৱ সোনাৰ পিতাৰ নাম: মন বাহাদুৰ সোনাৰ ঘৰ নং : 18৯ বয়স : 30 লিঙ্গ : পুৰুষ	HXX0040576 ফটো উপলব্ধ	524 নাম : সংগীতা চুনাৰ স্বামীৰ নাম: শিৱ চুনাৰ ঘৰ নং : 149 বয়স : 30 লিঙ্গ : মহিলা	PSO0091819 ফটো উপলব্ধ	525 নাম : পদম বাহাদুৰ সোনাৰ পিতাৰ নাম: মন বাহাদুৰ সোনাৰ ঘৰ নং : 18৯ বয়স : 23 লিঙ্গ : পুৰুষ	HXX1462415 ফটো উপলব্ধ
526 নাম : তেজ বাহাদুৰ লোহাৰ পিতাৰ নাম: ইন্দ্ৰ বাৰ লোহাৰ ঘৰ নং : 149কা বয়স : 82 লিঙ্গ : পুৰুষ	HXX0546895 ফটো উপলব্ধ	527 নাম : বসুমতী কণ্ড স্বামীৰ নাম: অভিৰাম কণ্ড ঘৰ নং : 1৫০ বয়স : 54 লিঙ্গ : মহিলা	HXX2041103 ফটো উপলব্ধ	528 নাম : মেনকা কন্দ স্বামীৰ নাম: সুনেশ্বৰ কন্দ ঘৰ নং : 1৫০ বয়স : 31 লিঙ্গ : মহিলা	HXX0558437 ফটো উপলব্ধ
529 নাম : সোনেশ্বৰ কণ্ড মাতৃৰ নাম: বসুমতী কণ্ড ঘৰ নং : 1৫০ বয়স : 29 লিঙ্গ : পুৰুষ	HXX0043216 ফটো উপলব্ধ	E 530 নাম : দিব্যা কন পিতাৰ নাম: অভিৰাম কন ঘৰ নং : 1৫০ বয়স : 26 লিঙ্গ : মহিলা	HXX0167080 ফটো উপলব্ধ	531 নাম : মনমায়া ছেত্ৰী স্বামীৰ নাম: ৰত্ন বাঃ ছেত্ৰী ঘৰ নং : 1৫1 বয়স : 66 লিঙ্গ : মহিলা	HXX2041125 ফটো উপলব্ধ
532 নাম : ভক্ত বাহাদুৰ গুৰুং পিতাৰ নাম: হৰু বাহাদুৰ গুৰুং ঘৰ নং : 151 বয়স : 54 লিঙ্গ : পুৰুষ	HXX1851229 ফটো উপলব্ধ	# 533 নাম : উমেশ ছেত্ৰী পিতাৰ নাম: ৰত্ন বাহাদুৰ ছেত্ৰী ঘৰ নং : 154 বয়স : 42 লিঙ্গ : পুৰুষ	HXX2041136 ফটো উপলব্ধ	# 534 নাম : কৰ্ণ বাহাদুৰ ছেত্ৰী পিতাৰ নাম: ৰত্ন বাঃ ছেত্ৰী ঘৰ নং : 185 বয়স : 42 লিঙ্গ : পুৰুষ	HXX2041158 ফটো উপলব্ধ
535 নাম : টিকাৰাম ছেত্ৰী পিতাৰ নাম: ৰত্ন বাঃ ছেত্ৰী ঘৰ নং : 1৫1 বয়স : 40 লিঙ্গ : পুৰুষ	HXX2041147 ফটো উপলব্ধ	# 536 নাম : হিৰা দেবী ছেত্ৰী স্বামীৰ নাম: কৰ্ণ বাহাদুৰ ছেত্ৰী ঘৰ নং : 185 বয়স : 35 লিঙ্গ : মহিলা	HXX1462837 ফটো উপলব্ধ	537 নাম : ঘনশ্যাম ছেত্ৰী পিতাৰ নাম: ৰত্ন বাহাদুৰ ছেত্ৰী ঘৰ নং : 1৫1 বয়স : 35 লিঙ্গ : পুৰুষ	HXX2041181 ফটো উপলব্ধ
# 538 নাম : কুল বাহাদুৰ চেত্ৰী পিতাৰ নাম: ৰত্ন বাহাদুৰ চেত্ৰী ঘৰ নং : 155 বয়স : 34 লিঙ্গ : পুৰুষ	HXX2041170 ফটো উপলব্ধ	539 নাম : থল বাহাদুৰ ছেত্ৰী পিতাৰ নাম: ৰত্ন বাহাদুৰ ছেত্ৰী ঘৰ নং : 1৫1 বয়স : 32 লিঙ্গ : পুৰুষ	HXX2041169 ফটো উপলব্ধ	# 540 নাম : মীনা দেবী ছেত্ৰী স্বামীৰ নাম: উমেশ বাঃ ছেত্ৰী ঘৰ নং : 154 বয়স : 30 লিঙ্গ : মহিলা	HXX2042037 ফটো উপলব্ধ



541 নাম : কল্পনা তামাং পিতাৰ নাম: ডম্বৰ বাহাদুৰ ছেত্ৰী ঘৰ নং : ১৫১(ক) বয়স : 28 লিঙ্গ : মহিলা	HXX0636613 ফটো উপলব্ধ	542 নাম : মন মায়া ছেত্ৰী স্বামীৰ নাম: খল বাহাদুৰ ছেত্ৰী ঘৰ নং : ১৫১ বয়স : 27 লিঙ্গ : মহিলা	HXX1215383 ফটো উপলব্ধ	S 543 নাম : লক্ষ্মী গুৰুং পিতাৰ নাম: সঞ্জয় গুৰুং ঘৰ নং : 151 বয়স : 25 লিঙ্গ : মহিলা	HXX1215441 ফটো উপলব্ধ
544 নাম : চেত বাহাদুৰ ছেত্ৰী পিতাৰ নাম: ডাৰ্শ্বৰ ছেত্ৰী ঘৰ নং : 151 বয়স : 23 লিঙ্গ : পুৰুষ	HXX1224997 ফটো উপলব্ধ	545 নাম : কিৰন ছেত্ৰী পিতাৰ নাম: বত্থা বাহাদুৰ ছেত্ৰী ঘৰ নং : 151 বয়স : 21 লিঙ্গ : পুৰুষ	PSO0088237 ফটো উপলব্ধ	546 নাম : মিনা কুমাৰী ছেত্ৰী স্বামীৰ নাম: ডম্বৰ বাহাদুৰ ছেত্ৰী ঘৰ নং : ১৫১(ক) বয়স : 52 লিঙ্গ : মহিলা	HXX0470013 ফটো উপলব্ধ
547 নাম : শ্যাম কুমাৰ ছেত্ৰী পিতাৰ নাম: কমল বাহাদুৰ ছেত্ৰী ঘৰ নং : ১৫১ ঘ বয়স : 46 লিঙ্গ : পুৰুষ	HXX0651844 ফটো উপলব্ধ	548 নাম : পূৰ্ণ মায়া ছেত্ৰী স্বামীৰ নাম: শ্যাম কুমাৰ ছেত্ৰী ঘৰ নং : ১৫১ ঘ বয়স : 42 লিঙ্গ : মহিলা	HXX0651828 ফটো উপলব্ধ	549 নাম : ডম্বৰ বাহাদুৰ ছেত্ৰী পিতাৰ নাম: থাকী বাহাদুৰ ছেত্ৰী ঘৰ নং : ১৫১ ক বয়স : 57 লিঙ্গ : পুৰুষ	HXX0403980 ফটো উপলব্ধ
550 নাম : বিক্রম ছেত্ৰী পিতাৰ নাম: মন বাহাদুৰ ছেত্ৰী ঘৰ নং : ১৫২ বয়স : 25 লিঙ্গ : পুৰুষ	HXX1222280 ফটো উপলব্ধ	551 নাম : গোমা দেবী ছেত্ৰী পিতাৰ নাম: মন বাঃ ছেত্ৰী ঘৰ নং : 152 বয়স : 23 লিঙ্গ : মহিলা	HXX1894245 ফটো উপলব্ধ	552 নাম : মান বাঃ ছেত্ৰী পিতাৰ নাম: জগত বাঃ ছেত্ৰী ঘৰ নং : ১৫২ক বয়স : 69 লিঙ্গ : পুৰুষ	HXX2041192 ফটো উপলব্ধ
553 নাম : বত্থা মায়া ছেত্ৰী স্বামীৰ নাম: মন বাঃ ছেত্ৰী ঘৰ নং : ১৫২ক বয়স : 65 লিঙ্গ : মহিলা	HXX2041205 ফটো উপলব্ধ	554 নাম : শ্যাম বাহাদুৰ ছেত্ৰী পিতাৰ নাম: বাৰ্ম বাঃ ছেত্ৰী ঘৰ নং : ১৫২খ বয়স : 51 লিঙ্গ : পুৰুষ	HXX2041216 ফটো উপলব্ধ	555 নাম : চন্দ্ৰমায়া ছেত্ৰী স্বামীৰ নাম: শ্যাম বাহাদুৰ ছেত্ৰী ঘৰ নং : ১৫২খ বয়স : 48 লিঙ্গ : মহিলা	HXX2041227 ফটো উপলব্ধ
556 নাম : সূৰ্জে বাহাদুৰ ছেত্ৰী পিতাৰ নাম: নেত্ৰ বাহাদুৰ ছেত্ৰী ঘৰ নং : ১৫৩ বয়স : 46 লিঙ্গ : পুৰুষ	HXX1693910 ফটো উপলব্ধ	557 নাম : বাম কুমাৰ ছেত্ৰী পিতাৰ নাম: সূৰ্জে ছেত্ৰী ঘৰ নং : ১৫৩ বয়স : 29 লিঙ্গ : পুৰুষ	HXX1693753 ফটো উপলব্ধ	558 নাম : বাজ কুমাৰ ছেত্ৰী পিতাৰ নাম: সূৰ্জে ছেত্ৰী ঘৰ নং : ১৫৩ বয়স : 27 লিঙ্গ : পুৰুষ	HXX1693720 ফটো উপলব্ধ
559 নাম : পঞ্চ বাহাদুৰ তামাং পিতাৰ নাম: মন বাহাদুৰ তামাং ঘৰ নং : ১৫৬ বয়স : 58 লিঙ্গ : পুৰুষ	HXX1732122 ফটো উপলব্ধ	560 নাম : ভক্ত দেৱী তামাং স্বামীৰ নাম: পঞ্চ বাহাদুৰ তামাং ঘৰ নং : ১৫৬ বয়স : 47 লিঙ্গ : মহিলা	HXX1732221 ফটো উপলব্ধ	561 নাম : বিক্রম তামাং পিতাৰ নাম: পঞ্চ বাহাদুৰ তামাং ঘৰ নং : ১৫৬ বয়স : 27 লিঙ্গ : পুৰুষ	HXX1730985 ফটো উপলব্ধ
562 নাম : সঞ্জীৱ তামাং পিতাৰ নাম: পঞ্চ বাহাদুৰ তামাং ঘৰ নং : ১৫৬ বয়স : 23 লিঙ্গ : পুৰুষ	HXX1730969 ফটো উপলব্ধ	563 নাম : বিকাশ দৰ্জী পিতাৰ নাম: কুমাৰ দৰ্জী ঘৰ নং : 156 বয়স : 21 লিঙ্গ : পুৰুষ	PSO0130161 ফটো উপলব্ধ	564 নাম : জিত বাঃ লামা পিতাৰ নাম: চাৰমন লামা ঘৰ নং : 157 বয়স : 80 লিঙ্গ : পুৰুষ	PSO0076653 ফটো উপলব্ধ
565 নাম : গীতা লিম্বু স্বামীৰ নাম: বামু লিম্বু ঘৰ নং : 158 বয়স : 35 লিঙ্গ : মহিলা	HXX1884055 ফটো উপলব্ধ	566 নাম : জিনা মায়া লামা স্বামীৰ নাম: দিল বাহাদুৰ লামা ঘৰ নং : 159 বয়স : 43 লিঙ্গ : মহিলা	PSO0075044 ফটো উপলব্ধ	567 নাম : খেম বাহাদুৰ ছেত্ৰী পিতাৰ নাম: দিল বাহাদুৰ ছেত্ৰী ঘৰ নং : ১৬০ বয়স : 39 লিঙ্গ : পুৰুষ	HXX1743988 ফটো উপলব্ধ
568 নাম : মন বাঃ লামা পিতাৰ নাম: ধন বাঃ লামা ঘৰ নং : 161 বয়স : 67 লিঙ্গ : পুৰুষ	PSO0077388 ফটো উপলব্ধ	569 নাম : বিমল সোনাৰ পিতাৰ নাম: উদয় সোনাৰ ঘৰ নং : 162 বয়স : 57 লিঙ্গ : পুৰুষ	PSO0070888 ফটো উপলব্ধ	570 নাম : তিল মায়া সোনাৰ স্বামীৰ নাম: বিমল সোনাৰ ঘৰ নং : 162 বয়স : 52 লিঙ্গ : মহিলা	PSO0073015 ফটো উপলব্ধ



571 নাম : মন বাহাদুৰ চাৰ্কি পিতাৰ নাম: শেৰ বাহাদুৰ চাৰ্কি ঘৰ নং : 163 বয়স : 46 লিঙ্গ : পুৰুষ	HXX0615369 ফটো উপলব্ধ	572 নাম : বিজয় লামা পিতাৰ নাম: কাজি লামা ঘৰ নং : 164 বয়স : 26 লিঙ্গ : পুৰুষ	HXX0363846 ফটো উপলব্ধ	573 নাম : মনকা প্ৰেমে লামা স্বামীৰ নাম: বিজয় লামা ঘৰ নং : 164 বয়স : 26 লিঙ্গ : মহিলা	HXX0504365 ফটো উপলব্ধ
574 নাম : কৃষ্ণ লামা অন্যান্য: ইন্দ্ৰ বা লামা ঘৰ নং : 165 বয়স : 44 লিঙ্গ : পুৰুষ	HXX2039114 ফটো উপলব্ধ	575 নাম : ৰিণা মায়া লামা মাতৃৰ নাম: কৃষ্ণা লামা ঘৰ নং : 165 বয়স : 41 লিঙ্গ : মহিলা	HXX2039205 ফটো উপলব্ধ	576 নাম : সুনিতা লামা স্বামীৰ নাম: সোম তামাং ঘৰ নং : 165 বয়স : 25 লিঙ্গ : মহিলা	HXX1476407 ফটো উপলব্ধ
577 নাম : ধন মায়া তামাং স্বামীৰ নাম: দুৰ্গা বাহাদুৰ তামাং ঘৰ নং : 166 বয়স : 53 লিঙ্গ : মহিলা	HXX2038973 ফটো উপলব্ধ	578 নাম : ৰহন তামাং পিতাৰ নাম: দুৰ্গা বাহাদুৰ তামাং ঘৰ নং : 166 বয়স : 30 লিঙ্গ : পুৰুষ	HXX0166280 ফটো উপলব্ধ	579 নাম : ৰাহুল তামাং পিতাৰ নাম: দুৰ্গা বাহাদুৰ তামাং ঘৰ নং : 167 বয়স : 31 লিঙ্গ : পুৰুষ	HXX0168591 ফটো উপলব্ধ
580 নাম : ধন মায়া তামাং স্বামীৰ নাম: ৰাহুল তামাং ঘৰ নং : 167 বয়স : 30 লিঙ্গ : মহিলা	HXX0502732 ফটো উপলব্ধ	581 নাম : জিত বাহাদুৰ লামা পিতাৰ নাম: কমল বাহাদুৰ লামা ঘৰ নং : 168 বয়স : 61 লিঙ্গ : পুৰুষ	HXX1728880 ফটো উপলব্ধ	582 নাম : লাল মায়া লামা স্বামীৰ নাম: জিত বাহাদুৰ লামা ঘৰ নং : 168 বয়স : 59 লিঙ্গ : মহিলা	HXX1728906 ফটো উপলব্ধ
583 নাম : ফুল মায়া তামাং স্বামীৰ নাম: সোক বাহাদুৰ তামাং ঘৰ নং : 169 বয়স : 45 লিঙ্গ : মহিলা	HXX1724426 ফটো উপলব্ধ	584 নাম : সূৰ্য্য বাঃ লামা পিতাৰ নাম: জীত বাঃ লামা ঘৰ নং : 171 বয়স : 37 লিঙ্গ : পুৰুষ	HXX0361758 ফটো উপলব্ধ	585 নাম : আইটিমায়া লামা স্বামীৰ নাম: ধন বাঃ লামা ঘৰ নং : 172 বয়স : 50 লিঙ্গ : মহিলা	HXX2038917 ফটো উপলব্ধ
586 নাম : বিনা তামাং লামা স্বামীৰ নাম: মন বাহাদুৰ লামা ঘৰ নং : 172 বয়স : 34 লিঙ্গ : মহিলা	HXX0290734 ফটো উপলব্ধ	587 নাম : পদম বাঃ লামা পিতাৰ নাম: ইন্দ্ৰ বাঃ লামা ঘৰ নং : 173 বয়স : 44 লিঙ্গ : পুৰুষ	HXX2039045 ফটো উপলব্ধ	588 নাম : শান্তিমায়া লামা স্বামীৰ নাম: পদম বাঃ লামা ঘৰ নং : 173 বয়স : 41 লিঙ্গ : মহিলা	HXX2039056 ফটো উপলব্ধ
589 নাম : অনৰাগ ছেত্ৰী পিতাৰ নাম: ৰাজেন ছেত্ৰী ঘৰ নং : 176 বয়স : 20 লিঙ্গ : পুৰুষ	PSO0076935 ফটো উপলব্ধ	590 নাম : ভাৰতী সোনাৰ স্বামীৰ নাম: সিতেশ সোনাৰ ঘৰ নং : 177 বয়স : 27 লিঙ্গ : মহিলা	HXX1503721 ফটো উপলব্ধ	591 নাম : মেনকা কুমাৰী পিতাৰ নাম: ফুলে ৰাই ঘৰ নং : 178 বয়স : 21 লিঙ্গ : মহিলা	HXX1862911 ফটো উপলব্ধ
592 নাম : বল বা: দৰ্জী পিতাৰ নাম: মন বাঃ দৰ্জী ঘৰ নং : 199 বয়স : 70 লিঙ্গ : পুৰুষ	HXX2041318 ফটো উপলব্ধ	593 নাম : অৰ্চনা দৰ্জী স্বামীৰ নাম: সন্তোষ কুমাৰ দৰ্জী ঘৰ নং : 179 বয়স : 32 লিঙ্গ : মহিলা	HXX0501981 ফটো উপলব্ধ	594 নাম : ৰুহিত কুমাৰ দৰ্জী পিতাৰ নাম: বল বাহাদুৰ দৰ্জী ঘৰ নং : 199 বয়স : 31 লিঙ্গ : পুৰুষ	HXX0173492 ফটো উপলব্ধ
595 নাম : সন্তোচ কুমাৰ দৰ্জী পিতাৰ নাম: বল বাহাদুৰ দৰ্জী ঘৰ নং : 199 বয়স : 28 লিঙ্গ : পুৰুষ	HXX0167650 ফটো উপলব্ধ	596 নাম : জংগ বাহাদুৰ দৰ্জী পিতাৰ নাম: বল বাহাদুৰ দৰ্জী ঘৰ নং : 199 বয়স : 27 লিঙ্গ : পুৰুষ	HXX0170084 ফটো উপলব্ধ	597 নাম : চম্পা মায়া ছেত্ৰী স্বামীৰ নাম: প্ৰেম বাহাদুৰ ছেত্ৰী ঘৰ নং : 180 বয়স : 38 লিঙ্গ : মহিলা	HXX0171603 ফটো উপলব্ধ
598 নাম : কৃষ্ণমায়া ছেত্ৰী পিতাৰ নাম: হৰিপ্ৰসাদ ছেত্ৰী ঘৰ নং : 180 বয়স : 37 লিঙ্গ : মহিলা	HXX2041329 ফটো উপলব্ধ	599 নাম : প্ৰেম বাহাদুৰ ছেত্ৰী পিতাৰ নাম: হৰিপ্ৰসাদ ছেত্ৰী ঘৰ নং : 180 বয়স : 35 লিঙ্গ : পুৰুষ	HXX2041330 ফটো উপলব্ধ	600 নাম : লাল বাহাদুৰ ছেত্ৰী পিতাৰ নাম: হৰিপ্ৰসাদ ছেত্ৰী ভদ্ৰাই ঘৰ নং : 180 বয়স : 31 লিঙ্গ : পুৰুষ	HXX2041409 ফটো উপলব্ধ



601 নাম : পেমা তামাং পিতাৰ নাম: দেবী তামাং ঘৰ নং : 180 ক বয়স : 48 লিঙ্গ : পুৰুষ	HXX1298363 ফটো উপলব্ধ	602 নাম : সীতা দেৱী তামাং পিতাৰ নাম: জচ বাহাদুৰ তামাং ঘৰ নং : 180 ক বয়স : 45 লিঙ্গ : মহিলা	HXX1331552 ফটো উপলব্ধ	603 নাম : বিমল তামাং পিতাৰ নাম: পেমা তামাং ঘৰ নং : 180 ক বয়স : 24 লিঙ্গ : পুৰুষ	HXX1613637 ফটো উপলব্ধ
604 নাম : লক্ষ্মণ সোনাৰ পিতাৰ নাম: ধন বাহাদুৰ সোনাৰ ঘৰ নং : 180খ বয়স : 54 লিঙ্গ : পুৰুষ	HXX0642942 ফটো উপলব্ধ	605 নাম : মন মায়া সোনাৰ স্বামীৰ নাম: লক্ষ্মন সোনাৰ ঘৰ নং : 180খ বয়স : 48 লিঙ্গ : মহিলা	HXX1394956 ফটো উপলব্ধ	606 নাম : কুমাৰ সোনাৰ পিতাৰ নাম: বতু বাহাদুৰ সোনাৰ ঘৰ নং : 180খ বয়স : 43 লিঙ্গ : পুৰুষ	HXX1860162 ফটো উপলব্ধ
S 607 নাম : জগদীপ সোনাৰ পিতাৰ নাম: লক্ষ্মন সোনাৰ ঘৰ নং : 180খ বয়স : 32 লিঙ্গ : পুৰুষ	HXX1394501 ফটো উপলব্ধ	S 608 নাম : সিতা সোনাৰ পিতাৰ নাম: লক্ষ্মন সোনাৰ ঘৰ নং : 180খ বয়স : 27 লিঙ্গ : মহিলা	HXX1398916 ফটো উপলব্ধ	609 নাম : চপ্পা সোনাৰ পিতাৰ নাম: লক্ষ্মন সোনাৰ ঘৰ নং : 180খ বয়স : 25 লিঙ্গ : মহিলা	HXX1399005 ফটো উপলব্ধ
S 610 নাম : চান্তা সোনাৰ পিতাৰ নাম: লক্ষ্মন সোনাৰ ঘৰ নং : 180খ বয়স : 24 লিঙ্গ : পুৰুষ	HXX1394519 ফটো উপলব্ধ	611 নাম : নৰ কুমাৰ ছেত্ৰী পিতাৰ নাম: কৃষ্ণ লাল ছেত্ৰী ঘৰ নং : 1৮১ বয়স : 66 লিঙ্গ : পুৰুষ	HXX0251736 ফটো উপলব্ধ	612 নাম : ফুল মায়া তামাং স্বামীৰ নাম: মন বাহাদুৰ তামাং ঘৰ নং : 181 গ বয়স : 50 লিঙ্গ : মহিলা	HXX1583186 ফটো উপলব্ধ
613 নাম : জুন মায়া তামাং স্বামীৰ নাম: বঙ্গু তামাং ঘৰ নং : 1৮১ গ বয়স : 33 লিঙ্গ : মহিলা	HXX1737972 ফটো উপলব্ধ	614 নাম : বঙ্গু তামাং পিতাৰ নাম: মন বাহাদুৰ তামাং ঘৰ নং : 181 গ বয়স : 32 লিঙ্গ : পুৰুষ	HXX1583194 ফটো উপলব্ধ	615 নাম : সাগৰ তামাং পিতাৰ নাম: চেৰ বাহাদুৰ তামাং ঘৰ নং : 181 খ বয়স : 35 লিঙ্গ : পুৰুষ	HXX1573864 ফটো উপলব্ধ
616 নাম : জচ তামাং পিতাৰ নাম: ধন বাহাদুৰ তামাং ঘৰ নং : 181 ক বয়স : 56 লিঙ্গ : পুৰুষ	HXX1573831 ফটো উপলব্ধ	617 নাম : লাকি মায়া তামাং স্বামীৰ নাম: জচ তামাং ঘৰ নং : 181 ক বয়স : 55 লিঙ্গ : মহিলা	HXX1573930 ফটো উপলব্ধ	618 নাম : চানোমায়া সোনাৰ স্বামীৰ নাম: কুমাৰ সোনাৰ ঘৰ নং : 1৮২ বয়স : 43 লিঙ্গ : মহিলা	HXX0252056 ফটো উপলব্ধ
619 নাম : দিপক সোনাৰ পিতাৰ নাম: এম বাহাদুৰ সোনাৰ ঘৰ নং : 1৮২ বয়স : 41 লিঙ্গ : পুৰুষ	HXX0252106 ফটো উপলব্ধ	620 নাম : অম্বিকা সোনাৰ পিতাৰ নাম: সৰু বাহাদুৰ সোনাৰ ঘৰ নং : 1৮২ বয়স : 40 লিঙ্গ : মহিলা	HXX0252148 ফটো উপলব্ধ	621 নাম : বিনা লোহাৰ স্বামীৰ নাম: বিশাল লোহাৰ ঘৰ নং : 1৮২ বয়স : 37 লিঙ্গ : মহিলা	HXX0288795 ফটো উপলব্ধ
622 নাম : বিশাল সোনাৰ পিতাৰ নাম: এম বাহাদুৰ চোনাৰ ঘৰ নং : 1৮২ বয়স : 34 লিঙ্গ : পুৰুষ	HXX0170142 ফটো উপলব্ধ	623 নাম : কিৰন সোনাৰ পিতাৰ নাম: কুমাৰ সোনাৰ ঘৰ নং : 1৮২ বয়স : 25 লিঙ্গ : পুৰুষ	HXX1245935 ফটো উপলব্ধ	624 নাম : কৌশীলা থাপা স্বামীৰ নাম: বিজয় থাপা ঘৰ নং : 183 বয়স : 48 লিঙ্গ : মহিলা	PSO0020412 ফটো উপলব্ধ
625 নাম : বিজয় থাপা পিতাৰ নাম: কৃষ্ণ বাঃ থাপা ঘৰ নং : 183 বয়স : 43 লিঙ্গ : পুৰুষ	PSO0020370 ফটো উপলব্ধ	626 নাম : দীলিপ ৰাই পিতাৰ নাম: চেৰ বাহাদুৰ ৰাই ঘৰ নং : 183গ বয়স : 35 লিঙ্গ : পুৰুষ	HXX0504985 ফটো উপলব্ধ	627 নাম : বিৰ বাহাদুৰ ৰাই পিতাৰ নাম: মনিকুমাৰ ৰাই ঘৰ নং : 1৮৪ বয়স : 58 লিঙ্গ : পুৰুষ	HXX0252668 ফটো উপলব্ধ
628 নাম : আশমায়া ৰাই স্বামীৰ নাম: বীৰ বাহাদুৰ ৰাই ঘৰ নং : 1৮৪ বয়স : 53 লিঙ্গ : মহিলা	HXX0252676 ফটো উপলব্ধ	629 নাম : জয়মান ৰায় পিতাৰ নাম: বীৰ বাহাদুৰ ৰাই ঘৰ নং : 1৮৪ বয়স : 33 লিঙ্গ : পুৰুষ	HXX0173500 ফটো উপলব্ধ	630 নাম : সন্তোষ ৰাই পিতাৰ নাম: নন্দ কুমাৰ ৰাই ঘৰ নং : 1৮৪ বয়স : 32 লিঙ্গ : পুৰুষ	HXX0252767 ফটো উপলব্ধ



631 নাম : বাদল ৰাই পিতাৰ নাম: বাৰ বাহাদুৰ ৰাই ঘৰ নং : ১৮৪ বয়স : 29 লিঙ্গ : পুৰুষ	HXX0163410 ফটো উপলব্ধ	632 নাম : লক্ষ্মী ৰাই স্বামীৰ নাম: সন্তোচ ৰাই ঘৰ নং : ১৮৪ বয়স : 28 লিঙ্গ : মহিলা	HXX0168203 ফটো উপলব্ধ	633 নাম : বিকাশ ৰাই পিতাৰ নাম: নন্দ কুমাৰ ৰাই ঘৰ নং : ১৮৪ বয়স : 28 লিঙ্গ : পুৰুষ	HXX0429688 ফটো উপলব্ধ
634 নাম : বিজয় কুমাৰ ৰাই পিতাৰ নাম: নন্দ কুমাৰ ৰাই ঘৰ নং : ১৮৪ বয়স : 24 লিঙ্গ : পুৰুষ	HXX1194356 ফটো উপলব্ধ	635 নাম : ৰবিন ৰাই পিতাৰ নাম: কুল বাহাদুৰ ৰাই ঘৰ নং : 184 গ বয়স : 35 লিঙ্গ : পুৰুষ	HXX1572346 ফটো উপলব্ধ	# 636 নাম : কমল ৰাই পিতাৰ নাম: কুল বাহাদুৰ ৰাই ঘৰ নং : 184 গ বয়স : 40 লিঙ্গ : পুৰুষ	HXX1572361 ফটো উপলব্ধ
637 নাম : ৰাম প্ৰসাদ ৰাই পিতাৰ নাম: পদম বাহাদুৰ ৰাই ঘৰ নং : 184 ক বয়স : 52 লিঙ্গ : পুৰুষ	PSO0089243 ফটো উপলব্ধ	638 নাম : ৰাজু ৰাই পিতাৰ নাম: প্ৰেম ৰাই ঘৰ নং : 184 ক বয়স : 30 লিঙ্গ : পুৰুষ	PSO0089284 ফটো উপলব্ধ	639 নাম : পায়েল মুহাভু পিতাৰ নাম: হৰাইন্দ্ৰ মাহাতু ঘৰ নং : 184 ক বয়স : 29 লিঙ্গ : মহিলা	HXX1876655 ফটো উপলব্ধ
640 নাম : ভাৰতী মহতো পিতাৰ নাম: হৰিন্দৰ মহতো ঘৰ নং : 184 ক বয়স : 25 লিঙ্গ : মহিলা	HXX1876671 ফটো উপলব্ধ	641 নাম : সুবন তামাং পিতাৰ নাম: মন বাহাদুৰ তামাং ঘৰ নং : 187 বয়স : 28 লিঙ্গ : পুৰুষ	HXX1738525 ফটো উপলব্ধ	642 নাম : মনমায় তামাং স্বামীৰ নাম: ডাল বাঃ তামাং ঘৰ নং : ১৮৯ বয়স : 46 লিঙ্গ : মহিলা	HXX1415272 ফটো উপলব্ধ
643 নাম : চিতা মায়া তামাং পিতাৰ নাম: দল বাহাদুৰ তামাং ঘৰ নং : ১৮৯ বয়স : 25 লিঙ্গ : পুৰুষ	HXX1415009 ফটো উপলব্ধ	644 নাম : লাল বাহাদুৰ তামাং পিতাৰ নাম: জৰ বাহাদুৰ তামাং ঘৰ নং : ১৯০ বয়স : 58 লিঙ্গ : পুৰুষ	HXX1415066 ফটো উপলব্ধ	645 নাম : পাচাং লামা পিতাৰ নাম: নিমা লামা ঘৰ নং : 190 বয়স : 48 লিঙ্গ : পুৰুষ	PSO0072538 ফটো উপলব্ধ
646 নাম : মীনা লামা স্বামীৰ নাম: ৰূপা লামা ঘৰ নং : 190 বয়স : 47 লিঙ্গ : মহিলা	PSO0072561 ফটো উপলব্ধ	647 নাম : পাচেং তামাং পিতাৰ নাম: তিল বাঃ তামাং ঘৰ নং : ১৯০ বয়স : 36 লিঙ্গ : পুৰুষ	HXX1415132 ফটো উপলব্ধ	648 নাম : চমা লামা পিতাৰ নাম: লপচন লামা ঘৰ নং : ১৯০ বয়স : 29 লিঙ্গ : পুৰুষ	HXX1352327 ফটো উপলব্ধ
649 নাম : দল বাহাদুৰ তামাং পিতাৰ নাম: বিৰ বাহাদুৰ তামাং ঘৰ নং : 191 বয়স : 61 লিঙ্গ : পুৰুষ	HXX1886258 ফটো উপলব্ধ	650 নাম : কুল বাহাদুৰ তামাং পিতাৰ নাম: বিৰ বাহাদুৰ তামাং ঘৰ নং : 191 বয়স : 58 লিঙ্গ : পুৰুষ	HXX1886241 ফটো উপলব্ধ	651 নাম : জঙ্গা বাহাদুৰ সোনাৰ পিতাৰ নাম: দিল বাহাদুৰ সোনাৰ ঘৰ নং : 191 বয়স : 57 লিঙ্গ : পুৰুষ	HXX1572411 ফটো উপলব্ধ
652 নাম : মেনকা সোনাৰ স্বামীৰ নাম: জংগ বাহাদুৰ সোনাৰ ঘৰ নং : 191 বয়স : 53 লিঙ্গ : মহিলা	PSO0092668 ফটো উপলব্ধ	653 নাম : পুষ্পা ৰণপাল স্বামীৰ নাম: প্ৰদীপ কুমাৰ ৰণপাল ঘৰ নং : 191 বয়স : 42 লিঙ্গ : মহিলা	PSO0084186 ফটো উপলব্ধ	654 নাম : কৃষ্ণ বাহাদুৰ তামাং পিতাৰ নাম: ধন বাহাদুৰ তামাং ঘৰ নং : 192 বয়স : 41 লিঙ্গ : পুৰুষ	PSO0089458 ফটো উপলব্ধ
655 নাম : এম কুম্বাৰ চুৰ্বা পিতাৰ নাম: বাৰ বাহাদুৰ চুৰ্বা ঘৰ নং : 192 বয়স : 38 লিঙ্গ : পুৰুষ	PSO0089151 ফটো উপলব্ধ	# 656 নাম : প্ৰেম লামা পিতাৰ নাম: বিৰ বাহাদুৰ লামা ঘৰ নং : 241 বয়স : 35 লিঙ্গ : পুৰুষ	PSO0018358 ফটো উপলব্ধ	# 657 নাম : পূজা লামা স্বামীৰ নাম: প্ৰেম লামা ঘৰ নং : 241 বয়স : 34 লিঙ্গ : মহিলা	PSO0078402 ফটো উপলব্ধ
# 658 নাম : নিমা দোৰ্জে তামাং পিতাৰ নাম: মন বাহাদুৰ তামাং ঘৰ নং : 242 বয়স : 34 লিঙ্গ : পুৰুষ	PSO0078428 ফটো উপলব্ধ	# 659 নাম : গংগা বাহাদুৰ তামাং পিতাৰ নাম: ধন বাহাদুৰ তামাং ঘৰ নং : 243 বয়স : 33 লিঙ্গ : পুৰুষ	PSO0078444 ফটো উপলব্ধ	# 660 নাম : পাচাং লামা পিতাৰ নাম: বিৰ বাহাদুৰ লামা ঘৰ নং : 241 বয়স : 30 লিঙ্গ : পুৰুষ	PSO0018424 ফটো উপলব্ধ



# 661 নাম : বিজয় তামাং পিতাৰ নাম: মন বাহাদুৰ তামাং ঘৰ নং : 242 বয়স : 29 লিঙ্গ : পুৰুষ	PSO0078410 ফটো উপলব্ধ	# 662 নাম : পূজা তামাং স্বামীৰ নাম: গংগা তামাং ঘৰ নং : 243 বয়স : 27 লিঙ্গ : মহিলা	PSO0067314 ফটো উপলব্ধ	663 নাম : কৰ্মা য়ুটেন তামাং পিতাৰ নাম: প্ৰেম লাল তামাং ঘৰ নং : 192 বয়স : 25 লিঙ্গ : পুৰুষ	PSO0080994 ফটো উপলব্ধ
664 নাম : লচী মায়া লামা স্বামীৰ নাম: দাৰা ঘৰ নং : 192 বয়স : 24 লিঙ্গ : মহিলা	PSO0081000 ফটো উপলব্ধ	665 নাম : দাৰা তামাং পিতাৰ নাম: চম লাল ঘৰ নং : 192 বয়স : 24 লিঙ্গ : পুৰুষ	PSO0081059 ফটো উপলব্ধ	# 666 নাম : গোৰে তামাং পিতাৰ নাম: ধন বাহাদুৰ তামাং ঘৰ নং : 242 বয়স : 36 লিঙ্গ : পুৰুষ	PSO0078436 ফটো উপলব্ধ
667 নাম : ডলমা তামাং পিতাৰ নাম: বিশ্ব বাহাদুৰ তামাং ঘৰ নং : 192 বয়স : 24 লিঙ্গ : মহিলা	PSO0078394 ফটো উপলব্ধ	668 নাম : মন মায়া ৰাই স্বামীৰ নাম: হৰু বাহাদুৰ ৰাই ঘৰ নং : 193 বয়স : 37 লিঙ্গ : মহিলা	PSO0089219 ফটো উপলব্ধ	669 নাম : ৰতন তামাং পিতাৰ নাম: হৰুৰ তামাং ঘৰ নং : 194 বয়স : 65 লিঙ্গ : পুৰুষ	HXX1573849 ফটো উপলব্ধ
670 নাম : ইন্দ্ৰ মায়া তামাং স্বামীৰ নাম: ৰতন তামাং ঘৰ নং : 194 বয়স : 61 লিঙ্গ : মহিলা	HXX1573856 ফটো উপলব্ধ	671 নাম : জ্ঞান বাহাদুৰ লামা পিতাৰ নাম: কাজি লামা ঘৰ নং : 196 বয়স : 34 লিঙ্গ : পুৰুষ	HXX0190868 ফটো উপলব্ধ	E 672 নাম : বিষ্ণু কুমাৰ চুৰা পিতাৰ নাম: হৰু বাহাদুৰ চুৰা ঘৰ নং : 206 বয়স : 50 লিঙ্গ : পুৰুষ	HXX1892520 ফটো উপলব্ধ
673 নাম : বিবেক চুৰা পিতাৰ নাম: বিষ্ণু চুৰা ঘৰ নং : 206 বয়স : 21 লিঙ্গ : পুৰুষ	HXX1892413 ফটো উপলব্ধ	674 নাম : দিকৰাম তামাং পিতাৰ নাম: লাতিয়ে ৰাম প্ৰচাদ তামাং ঘৰ নং : 208 বয়স : 77 লিঙ্গ : পুৰুষ	HXX1333905 ফটো উপলব্ধ	675 নাম : ডালোন তামাং স্বামীৰ নাম: দিকৰাম তামাং ঘৰ নং : 208 বয়স : 70 লিঙ্গ : মহিলা	HXX1333921 ফটো উপলব্ধ
676 নাম : দীপক বাহাদুৰ ছেত্ৰী পিতাৰ নাম: পূৰ্ণ বাহাদুৰ ছেত্ৰী ঘৰ নং : 208 বয়স : 42 লিঙ্গ : পুৰুষ	HXX1892470 ফটো উপলব্ধ	677 নাম : ইন্দ্ৰ ছেত্ৰী পিতাৰ নাম: ভক্ত বাহাদুৰ ছেত্ৰী ঘৰ নং : 208 বয়স : 24 লিঙ্গ : মহিলা	HXX1892462 ফটো উপলব্ধ	678 নাম : লক্ষ্মী সোনাৰ স্বামীৰ নাম: দিল বাহাদুৰ সোনাৰ ঘৰ নং : 208 বয়স : 47 লিঙ্গ : মহিলা	HXX1877778 ফটো উপলব্ধ
679 নাম : লাল বাহাদুৰ তামাং পিতাৰ নাম: চন্দ্ৰ বাহাদুৰ তামাং ঘৰ নং : 209 বয়স : 41 লিঙ্গ : পুৰুষ	PSO0048587 ফটো উপলব্ধ	680 নাম : বিমলা তামাং পিতাৰ নাম: ইন্দ্ৰ বাহাদুৰ তামাং ঘৰ নং : 209 বয়স : 41 লিঙ্গ : মহিলা	PSO0048637 ফটো উপলব্ধ	681 নাম : সোভা লামা স্বামীৰ নাম: ৰোণী লামা ঘৰ নং : 209 বয়স : 33 লিঙ্গ : মহিলা	PSO0056606 ফটো উপলব্ধ
682 নাম : বিনোদ অধিকাৰী পিতাৰ নাম: পূৰ্ণ অধিকাৰী ঘৰ নং : 209 বয়স : 32 লিঙ্গ : পুৰুষ	PSO0067165 ফটো উপলব্ধ	683 নাম : মন বাহাদুৰ তামাং পিতাৰ নাম: বৃন্দ বাহাদুৰ তামাং ঘৰ নং : 212 বয়স : 49 লিঙ্গ : পুৰুষ	PSO0072991 ফটো উপলব্ধ	684 নাম : ফুল মায়া তামাং স্বামীৰ নাম: মন বাহাদুৰ তামাং ঘৰ নং : 212 বয়স : 43 লিঙ্গ : মহিলা	PSO0073007 ফটো উপলব্ধ
685 নাম : বিজয় তামাং পিতাৰ নাম: পদম বাঃ তামাং ঘৰ নং : 212 বয়স : 33 লিঙ্গ : পুৰুষ	PSO0075523 ফটো উপলব্ধ	686 নাম : সীতা দেৱী ছেত্ৰী স্বামীৰ নাম: বিজয় তামাং ঘৰ নং : 212 বয়স : 26 লিঙ্গ : মহিলা	PSO0075515 ফটো উপলব্ধ	687 নাম : মেনুকা ৰাই পিতাৰ নাম: অজুন ৰাই ঘৰ নং : 218 বয়স : 35 লিঙ্গ : মহিলা	PSO0061903 ফটো উপলব্ধ
688 নাম : দল বাহাদুৰ তামাং পিতাৰ নাম: আইত বাহাদুৰ তামাং ঘৰ নং : 211 বয়স : 54 লিঙ্গ : পুৰুষ	HXX1412683 ফটো উপলব্ধ	689 নাম : ৰতন গুৰুং পিতাৰ নাম: ৰাম বাহাদুৰ গুৰুং ঘৰ নং : 220 বয়স : 55 লিঙ্গ : পুৰুষ	PSO0066886 ফটো উপলব্ধ	690 নাম : ফুল মায়া গুৰুং স্বামীৰ নাম: ৰতন গুৰুং ঘৰ নং : 220 বয়স : 50 লিঙ্গ : মহিলা	PSO0066936 ফটো উপলব্ধ



691 নাম : প্রলাদ তামাং পিতাৰ নাম: চন্দ্ৰ বাহাদুৰ তামাং ঘৰ নং : 221 বয়স : 35 লিঙ্গ : পুৰুষ	HXX1352301 ফটো উপলব্ধ	692 নাম : বেঞ্চা বাহাদুৰ ছেত্ৰী পিতাৰ নাম: কৃষ্ণা বাহাদুৰ ছেত্ৰী ঘৰ নং : 222 বয়স : 53 লিঙ্গ : পুৰুষ	HXX1860303 ফটো উপলব্ধ	S2 693 নাম : চন্দ্ৰ বাহাদুৰ প্রধান পিতাৰ নাম: হৰা বাহাদুৰ প্রধান ঘৰ নং : 222 বয়স : 51 লিঙ্গ : পুৰুষ	HXX1876630 ফটো উপলব্ধ
S2 694 নাম : সবিতা প্রধান স্বামীৰ নাম: চন্দ্ৰ বাহাদুৰ প্রধান ঘৰ নং : 222 বয়স : 51 লিঙ্গ : মহিলা	HXX1877661 ফটো উপলব্ধ	695 নাম : ইন্দিৰা ছেত্ৰী স্বামীৰ নাম: বেঞ্চা ছেত্ৰী ঘৰ নং : 222 বয়স : 35 লিঙ্গ : মহিলা	HXX1860311 ফটো উপলব্ধ	696 নাম : বাম বাহাদুৰ ছেত্ৰী পিতাৰ নাম: কিসিৰাম ছেত্ৰী ঘৰ নং : 222 বয়স : 25 লিঙ্গ : পুৰুষ	PSO0089250 ফটো উপলব্ধ
697 নাম : ফুল মায়া গুৰুং স্বামীৰ নাম: মন মহিন গুৰুং ঘৰ নং : 223 বয়স : 60 লিঙ্গ : মহিলা	HXX1352343 ফটো উপলব্ধ	698 নাম : মন মায়া তামাং পিতাৰ নাম: জ্ঞান বাহাদুৰ তামাং ঘৰ নং : 228 বয়স : 40 লিঙ্গ : মহিলা	HXX1450766 ফটো উপলব্ধ	699 নাম : চান্তি তামাং স্বামীৰ নাম: প্রলাদ তামাং ঘৰ নং : 225 বয়স : 32 লিঙ্গ : মহিলা	HXX1363902 ফটো উপলব্ধ
E 700 নাম : চন্দ্ৰ বাহাদুৰ দৰ্জী বাহাদুৰ অন্যান্য: চন্দ্ৰ বাহাদুৰ দৰ্জী ঘৰ নং : 226 বয়স : 72 লিঙ্গ : পুৰুষ	HXX0311324 ফটো উপলব্ধ	# 701 নাম : বালমায়া দৰ্জী অন্যান্য: চন্দ্ৰ বাহাদুৰ দৰ্জী ঘৰ নং : 82 বয়স : 63 লিঙ্গ : মহিলা	HXX0311761 ফটো উপলব্ধ	702 নাম : কুন্তী মায়া তামাং স্বামীৰ নাম: মন বাহাদুৰ তামাং ঘৰ নং : 226 বয়স : 53 লিঙ্গ : মহিলা	PSO0091249 ফটো উপলব্ধ
# 703 নাম : দিল বাহাদুৰ তামাং পিতাৰ নাম: মন বাহাদুৰ তামাং ঘৰ নং : 62 বয়স : 48 লিঙ্গ : পুৰুষ	PSO0071837 ফটো উপলব্ধ	# 704 নাম : লোক বাঃ দৰ্জী পিতাৰ নাম: চন্দ্ৰ বাঃ দৰ্জী ঘৰ নং : 81 বয়স : 44 লিঙ্গ : পুৰুষ	HXX0224469 ফটো উপলব্ধ	705 নাম : সুনীল মুণ্ডা পিতাৰ নাম: উটাকু মুণ্ডা ঘৰ নং : 226 বয়স : 40 লিঙ্গ : পুৰুষ	PSO0072405 ফটো উপলব্ধ
# 706 নাম : কুল বাহাদুৰ দৰ্জী পিতাৰ নাম: চন্দ্ৰ বাহাদুৰ দৰ্জী ঘৰ নং : 80 বয়স : 40 লিঙ্গ : পুৰুষ	HXX0309690 ফটো উপলব্ধ	# 707 নাম : গমা মায়া দৰ্জী স্বামীৰ নাম: কুল বাহাদুৰ দৰ্জী ঘৰ নং : 80 বয়স : 35 লিঙ্গ : মহিলা	HXX0633180 ফটো উপলব্ধ	# 708 নাম : বাল বাহাদুৰ দৰ্জী পিতাৰ নাম: চন্দ্ৰ বাহাদুৰ দৰ্জী ঘৰ নং : 82 বয়স : 35 লিঙ্গ : পুৰুষ	HXX0309880 ফটো উপলব্ধ
# 709 নাম : শ্বেৰ বাহাদুৰ দৰ্জী পিতাৰ নাম: চন্দ্ৰ বাহাদুৰ দৰ্জী ঘৰ নং : 83 বয়স : 33 লিঙ্গ : পুৰুষ	HXX0310151 ফটো উপলব্ধ	710 নাম : নন্দ তামাং পিতাৰ নাম: মন বাহাদুৰ তামাং ঘৰ নং : 226 বয়স : 32 লিঙ্গ : পুৰুষ	PSO0091231 ফটো উপলব্ধ	711 নাম : পাৰ্বতী মুণ্ডা স্বামীৰ নাম: সুনীল মুণ্ডা ঘৰ নং : 226 বয়স : 26 লিঙ্গ : মহিলা	PSO0072348 ফটো উপলব্ধ
712 নাম : ফুল মায়া তামাং স্বামীৰ নাম: পাচাং লামা ঘৰ নং : 226 ক বয়স : 30 লিঙ্গ : মহিলা	PSO0072371 ফটো উপলব্ধ	713 নাম : চুফিয়ানা তামাং স্বামীৰ নাম: মৰিজ. তামাং ঘৰ নং : 226 ক বয়স : 24 লিঙ্গ : মহিলা	PSO0072462 ফটো উপলব্ধ	714 নাম : অৰ্জুন তামাং পিতাৰ নাম: ধন বাহাদুৰ তামাং ঘৰ নং : 234 বয়স : 45 লিঙ্গ : পুৰুষ	PSO0071621 ফটো উপলব্ধ
715 নাম : বাজ গোরলা পিতাৰ নাম: দেবেন গোরলা ঘৰ নং : 260 বয়স : 24 লিঙ্গ : পুৰুষ	HXX1352277 ফটো উপলব্ধ	716 নাম : জসমন্তো ৰাইতৌ পিতাৰ নাম: গুব্যাম ৰাইতৌ ঘৰ নং : 260 ক বয়স : 36 লিঙ্গ : পুৰুষ	PSO0061812 ফটো উপলব্ধ	717 নাম : তুল বাহাদুৰ ৰাই পিতাৰ নাম: পুকুত বাহাদুৰ ৰাই ঘৰ নং : 299 বয়স : 81 লিঙ্গ : পুৰুষ	HXX1352376 ফটো উপলব্ধ
718 নাম : লাম ডোলমা পিতাৰ নাম: নিমা লামা ঘৰ নং : 301 বয়স : 46 লিঙ্গ : মহিলা	PSO0072512 ফটো উপলব্ধ	719 নাম : নেমা তেনজিৎ পিতাৰ নাম: দোজে লামা ঘৰ নং : 301 বয়স : 42 লিঙ্গ : পুৰুষ	PSO0072488 ফটো উপলব্ধ	720 নাম : চেমচাং ডোলমা স্বামীৰ নাম: হৰু বাহাদুৰ লামা ঘৰ নং : 302 বয়স : 66 লিঙ্গ : মহিলা	PSO0072504 ফটো উপলব্ধ



721 নাম : মীনা লামা পিতাৰ নাম: নিমা লামা ঘৰ নং : 302 বয়স : 38 লিঙ্গ : মহিলা	PSO0072546 ফটো উপলব্ধ	722 নাম : বীৰ বাহাদুৰ তামাং পিতাৰ নাম: অৰ্মৰ বাহাদুৰ তামাং ঘৰ নং : 303 বয়স : 49 লিঙ্গ : পুৰুষ	PSO0072520 ফটো উপলব্ধ	723 নাম : সীতা ঘালে পিতাৰ নাম: জিত বাহাদুৰ ঘালে ঘৰ নং : 305 বয়স : 38 লিঙ্গ : মহিলা	PSO0094607 ফটো উপলব্ধ
724 নাম : টিকা মগৰ পিতাৰ নাম: তেজ বাহাদুৰ আলো মগৰ ঘৰ নং : 305 গ বয়স : 31 লিঙ্গ : মহিলা	PSO0094599 ফটো উপলব্ধ	725 নাম : দুৰ্গা গুৰুং পিতাৰ নাম: তীৰ্থ বাহাদুৰ গুৰুং ঘৰ নং : 305 ঘ বয়স : 28 লিঙ্গ : মহিলা	PSO0094821 ফটো উপলব্ধ	726 নাম : কেবল গুৰুং পিতাৰ নাম: নৰ বাহাদুৰ গুৰুং ঘৰ নং : 305 ক বয়স : 38 লিঙ্গ : পুৰুষ	PSO0094490 ফটো উপলব্ধ
727 নাম : বন্দিকা বাই পিতাৰ নাম: সমশেৰ বাহাদুৰ বাই ঘৰ নং : 305 খ বয়স : 23 লিঙ্গ : মহিলা	PSO0094722 ফটো উপলব্ধ	728 নাম : ঘনশ্যাম গুৰুং পিতাৰ নাম: তুলাৰাম গুৰুং ঘৰ নং : 395 বয়স : 47 লিঙ্গ : পুৰুষ	HXX1699644 ফটো উপলব্ধ	729 নাম : দেও নাৰায়ন লোহাৰ পিতাৰ নাম: গোকুল লোহাৰ ঘৰ নং : 771 খা বয়স : 49 লিঙ্গ : পুৰুষ	PSO0103853 ফটো উপলব্ধ
730 নাম : অঞ্জলী দহোতীয়া গোহাঁই স্বামীৰ নাম: বাহুল গোহাঁই ঘৰ নং : ৯৬৩ বয়স : 28 লিঙ্গ : মহিলা	HXX0427971 ফটো উপলব্ধ	731 নাম : মন মায়া লামা পিতাৰ নাম: লাল বাহাদুৰ লামা ঘৰ নং : ৯৬৪ বয়স : 43 লিঙ্গ : মহিলা	HXX1414952 ফটো উপলব্ধ	S 732 নাম : বিন্দি বৰ্ভেৰা পিতাৰ নাম: বল বাঃ দৰ্জী ঘৰ নং : ধনিয়াপুৰ বয়স : 37 লিঙ্গ : মহিলা	HXX2038508 ফটো উপলব্ধ
# 733 নাম : সৃজান ৰাই পিতাৰ নাম: বিজ বাহাদুৰ ৰাই ঘৰ নং : 213 বয়স : 25 লিঙ্গ : পুৰুষ	HXX1612456 ফটো উপলব্ধ	# 734 নাম : ধান মায়া তামাং স্বামীৰ নাম: মংগল সিং তামাং ঘৰ নং : 214 বয়স : 40 লিঙ্গ : মহিলা	HXX2038086 ফটো উপলব্ধ		



735	1	PSO0139774	ফটো উপলব্ধ	736	1	PSO0139782	ফটো উপলব্ধ	737	1	PSO0139790	ফটো উপলব্ধ
নাম : সুমিতা ৰাই পিতাৰ নাম : ৰাম প্ৰসাদ ৰাই ঘৰ নং : 184 ক বয়স : 19 লিঙ্গ : মহিলা				নাম : বিষ্ণু সোনাৰ পিতাৰ নাম : লাল বাহাদুৰ সোনাৰ ঘৰ নং : 113 ক বয়স : 23 লিঙ্গ : মহিলা				নাম : অমৃত লামা পিতাৰ নাম : চিন লামা ঘৰ নং : 126 ক বয়স : 19 লিঙ্গ : পুৰুষ			
738	1	PSO0139808	ফটো উপলব্ধ	739	1	PSO0139816	ফটো উপলব্ধ	740	1	PSO0139824	ফটো উপলব্ধ
নাম : দীপক তামাং পিতাৰ নাম : নন্দলাল তামাং ঘৰ নং : 108 ক বয়স : 18 লিঙ্গ : পুৰুষ				নাম : মঞ্জু সোনাৰ পিতাৰ নাম : ধন বাহাদুৰ সোনাৰ ঘৰ নং : 162 বয়স : 20 লিঙ্গ : মহিলা				নাম : বিমান মুৰা মাতৃৰ নাম : বসুমতী মুৰা ঘৰ নং : 150 বয়স : 20 লিঙ্গ : পুৰুষ			
741	1	PSO0139832	ফটো উপলব্ধ	#2 742	1	PSO0139857	ফটো উপলব্ধ	743	1	PSO0139865	ফটো উপলব্ধ
নাম : পাসঙ্গ তামাং পিতাৰ নাম : মহেন্দ্ৰ তামাং ঘৰ নং : 108 বয়স : 19 লিঙ্গ : পুৰুষ				নাম : হেমন্ত ছেত্ৰী পিতাৰ নাম : ধন ভক্ত ছেত্ৰী ঘৰ নং : 89 বয়স : 20 লিঙ্গ : পুৰুষ				নাম : দিলীপ ৰাই পিতাৰ নাম : ৰাম প্ৰসাদ ৰাই ঘৰ নং : 184ক বয়স : 23 লিঙ্গ : পুৰুষ			
744	1	PSO0140046	ফটো উপলব্ধ	745	1	PSO0140053	ফটো উপলব্ধ	746	1	PSO0140061	ফটো উপলব্ধ
নাম : পুনম গৌতম পিতাৰ নাম : কৃষ্ণ প্ৰসাদ গৌতম ঘৰ নং : 115 বয়স : 19 লিঙ্গ : মহিলা				নাম : পৰশমনি গৌতম পিতাৰ নাম : কৃষ্ণ প্ৰসাদ গৌতম ঘৰ নং : 115 বয়স : 18 লিঙ্গ : পুৰুষ				নাম : লক্ষ্মী লামা পিতাৰ নাম : পদম বাহাদুৰ লামা ঘৰ নং : 97 বয়স : 20 লিঙ্গ : মহিলা			
747	1	PSO0140087	ফটো উপলব্ধ	748	1	PSO0140095	ফটো উপলব্ধ	749	1	PSO0140129	ফটো উপলব্ধ
নাম : সংগীতা লোহাৰ পিতাৰ নাম : ৰাম বাহাদুৰ লোহাৰ ঘৰ নং : 145 বয়স : 19 লিঙ্গ : মহিলা				নাম : সুস্মিতা লামা পিতাৰ নাম : পূৰ্ণ বাঃ লামা ঘৰ নং : 107 বয়স : 18 লিঙ্গ : মহিলা				নাম : ফুলমা লামা পিতাৰ নাম : পদম বাহাদুৰ লামা ঘৰ নং : 97 বয়স : 18 লিঙ্গ : মহিলা			
750	1	PSO0140137	ফটো উপলব্ধ	#2 751	1	PSO0140145	ফটো উপলব্ধ	752	1	PSO0140152	ফটো উপলব্ধ
নাম : পংকজ সোনাৰ পিতাৰ নাম : নৰ বাহাদুৰ সোনাৰ ঘৰ নং : 145 বয়স : 20 লিঙ্গ : পুৰুষ				নাম : গীতা ছেত্ৰী মাতৃৰ নাম : মায়াদেবী ছেত্ৰী ঘৰ নং : 50 ক বয়স : 22 লিঙ্গ : মহিলা				নাম : প্ৰেম দোৰ্জে তামাং পিতাৰ নাম : ধন বাঃ তামাং ঘৰ নং : 135 বয়স : 18 লিঙ্গ : পুৰুষ			
753	1	PSO0140160	ফটো উপলব্ধ	754	1	PSO0140228	ফটো উপলব্ধ	755	1	PSO0140517	ফটো উপলব্ধ
নাম : দিক বাহাদুৰ দোৰ্জ পিতাৰ নাম : টেক বাহাদুৰ দোৰ্জ ঘৰ নং : 118 ক বয়স : 19 লিঙ্গ : পুৰুষ				নাম : অনিল ছেত্ৰী পিতাৰ নাম : খেম বাহাদুৰ ছেত্ৰী ঘৰ নং : 131 খ বয়স : 21 লিঙ্গ : পুৰুষ				নাম : গীতাঞ্জলী ৰিজাল পিতাৰ নাম : বিনোদ ৰিজাল ঘৰ নং : 111 বয়স : 18 লিঙ্গ : মহিলা			
756	1	PSO0140699	ফটো উপলব্ধ	757	1	PSO0140814	ফটো উপলব্ধ	758	1	PSO0141127	ফটো উপলব্ধ
নাম : নিশা ছেত্ৰী মাতৃৰ নাম : ইন্দ্ৰকলা ভট্টৰাই ঘৰ নং : 89 বয়স : 18 লিঙ্গ : মহিলা				নাম : দিপেশ সোনাৰ পিতাৰ নাম : ছত্ৰ বাহাদুৰ সোনাৰ ঘৰ নং : 145 বয়স : 18 লিঙ্গ : পুৰুষ				নাম : লীলা দেবী ছেত্ৰী পিতাৰ নাম : শ্যাম বাহাদুৰ ছেত্ৰী ঘৰ নং : 152 বয়স : 22 লিঙ্গ : মহিলা			
759	1	PSO0144808	ফটো উপলব্ধ	760	1	ZJB0031146	ফটো উপলব্ধ	761	1	KZG1517915	ফটো উপলব্ধ
নাম : পুনম তামাং পিতাৰ নাম : পেমা তামাং ঘৰ নং : 180 ক বয়স : 22 লিঙ্গ : মহিলা				নাম : লক্ষ্মী ৰাজপুত স্বামীৰ নাম : প্ৰদীপ শাই ঘৰ নং : 138 বয়স : 47 লিঙ্গ : মহিলা				নাম : ৰবি লামা পিতাৰ নাম : মেঘ বাহাদুৰ লামা ঘৰ নং : 100 বয়স : 35 লিঙ্গ : পুৰুষ			
762	1	PSO0149393	ফটো উপলব্ধ	763	1	HXX2844839	ফটো উপলব্ধ	764	1	HXX2844873	ফটো উপলব্ধ
নাম : চোনিয়া তামাং পিতাৰ নাম : মিন বাহাদুৰ তামাং ঘৰ নং : 109 বয়স : 19 লিঙ্গ : মহিলা				নাম : ৰমে দৰ্জী পিতাৰ নাম : হৰক বাঃ দৰ্জী ঘৰ নং : 203 বয়স : 28 লিঙ্গ : পুৰুষ				নাম : ৰেশা দৰ্জী স্বামীৰ নাম : ৰমে দৰ্জী ঘৰ নং : 203 বয়স : 33 লিঙ্গ : মহিলা			



765	1	HXX0245746	ফটো উপলব্ধ	নাম : ফুল মায়া তামাং স্বামীৰ নাম : হৰ্ক বাঃ তামাং ঘৰ নং : 202 বয়স : 48 লিঙ্গ : মহিলা
766	1	HXX1659630	ফটো উপলব্ধ	নাম : কমল তামাং পিতাৰ নাম : হৰ্ক বাহাদুৰ তামাং ঘৰ নং : 202 বয়স : 28 লিঙ্গ : পুৰুষ
767	1	HXX0245738	ফটো উপলব্ধ	নাম : হৰ্ক বাহাদুৰ তামাং পিতাৰ নাম : জট বাহাদুৰ তামাং ঘৰ নং : 202 বয়স : 62 লিঙ্গ : পুৰুষ
768	1	HXX1659648	ফটো উপলব্ধ	নাম : মন কুমাৰ তামাং পিতাৰ নাম : হৰ্ক বাহাদুৰ তামাং ঘৰ নং : 202 বয়স : 24 লিঙ্গ : পুৰুষ
#2 769	1	PSO0172122	ফটো উপলব্ধ	নাম : সুৰজ ছেত্ৰী মাতৃৰ নাম : মায়াদেবী ছেত্ৰী ঘৰ নং : 50 ক বয়স : 18 লিঙ্গ : পুৰুষ
770	1	HXX0005917	ফটো উপলব্ধ	নাম : হৰিপ্রসাদ ছেত্ৰী পিতাৰ নাম : জামান সিং ছেত্ৰী ঘৰ নং : 180 বয়স : 61 লিঙ্গ : পুৰুষ
771	1	HXX1357169	ফটো উপলব্ধ	নাম : দিল মায়া স্বামীৰ নাম : নৰ বাহাদুৰ তামাং ঘৰ নং : 211 বয়স : 38 লিঙ্গ : মহিলা
772	1	HXX1331131	ফটো উপলব্ধ	নাম : বাম বাহাদুৰ পিতাৰ নাম : দেবী বাহাদুৰ তামাং ঘৰ নং : 210 বয়স : 45 লিঙ্গ : পুৰুষ
773	1	HXX1323542	ফটো উপলব্ধ	নাম : চন বাহাদুৰ পিতাৰ নাম : নৰ বাহাদুৰ তামাং ঘৰ নং : 211 বয়স : 41 লিঙ্গ : পুৰুষ
774	1	HXX0005919	ফটো উপলব্ধ	নাম : কুমাৰী ছেত্ৰী স্বামীৰ নাম : হৰিপ্রসাদ ছেত্ৰী ঘৰ নং : 180 বয়স : 59 লিঙ্গ : মহিলা
775	1	GGF2375533	ফটো উপলব্ধ	নাম : মনোমায়া ছেত্ৰী পিতাৰ নাম : চক্ৰ বাহাদুৰ ঘৰ নং : 131 ক বয়স : 31 লিঙ্গ : মহিলা
776	1	DWM0257394	ফটো উপলব্ধ	নাম : মায়া গোৰুং স্বামীৰ নাম : সঞ্জয় গোৰুং ঘৰ নং : 204 বয়স : 39 লিঙ্গ : মহিলা
777	1	PSO0053470	ফটো উপলব্ধ	নাম : সস্মিতা ছেত্ৰী স্বামীৰ নাম : দিল বাহাদুৰ ছেত্ৰী ঘৰ নং : 118 বয়স : 21 লিঙ্গ : মহিলা
778	1	HXX1657865	ফটো উপলব্ধ	নাম : জ্যোতি লামা পিতাৰ নাম : জিত বাহাদুৰ লামা ঘৰ নং : 187 বয়স : 25 লিঙ্গ : মহিলা
779	1	HXX2037878	ফটো উপলব্ধ	নাম : ছজ বাঃ পিতাৰ নাম : বুদ্র বাঃ ঘৰ নং : 210 বয়স : 39 লিঙ্গ : পুৰুষ
780	1	HXX2037856	ফটো উপলব্ধ	নাম : সোম বাঃ পিতাৰ নাম : বুদ্র বাঃ ঘৰ নং : 210 বয়স : 44 লিঙ্গ : পুৰুষ
781	1	HXX0265348	ফটো উপলব্ধ	নাম : ধনকুমাৰ তামাং পিতাৰ নাম : বাম বাঃ তামাং ঘৰ নং : 22 বয়স : 31 লিঙ্গ : পুৰুষ
782	1	PSO0198119	ফটো উপলব্ধ	নাম : চান লামা পিতাৰ নাম : ধন বাহাদুৰ লামা ঘৰ নং : 94 বয়স : 32 লিঙ্গ : পুৰুষ
783	1	PSO0198168	ফটো উপলব্ধ	নাম : বীৰ তামাং পিতাৰ নাম : পদম বাহাদুৰ তামাং ঘৰ নং : 125 বয়স : 27 লিঙ্গ : পুৰুষ
784	1	PSO0198481	ফটো উপলব্ধ	নাম : সুক মায়া তামাং পিতাৰ নাম : হৰ্ক বাহাদুৰ তামাং ঘৰ নং : 109 বয়স : 22 লিঙ্গ : মহিলা
785	1	PSO0199711	ফটো উপলব্ধ	নাম : মহেন্দ্ৰ ছেত্ৰী পিতাৰ নাম : বাম বাহাদুৰ ছেত্ৰী ঘৰ নং : 152 বয়স : 43 লিঙ্গ : পুৰুষ
786	1	PSO0199927	ফটো উপলব্ধ	নাম : জ্যোতি লামা পিতাৰ নাম : ভীম বাহাদুৰ লামা ঘৰ নং : 109 বয়স : 20 লিঙ্গ : মহিলা
787	1	PSO0203786	ফটো উপলব্ধ	নাম : বাহুল সোনাৰ পিতাৰ নাম : খৰ্গ বাহাদুৰ সোনাৰ ঘৰ নং : 117 বয়স : 20 লিঙ্গ : পুৰুষ
788	1	PSO0206425	ফটো উপলব্ধ	নাম : অমৰ কুমাৰ চাৰ্কি পিতাৰ নাম : মন বাহাদুৰ চাৰ্কি ঘৰ নং : 163 বয়স : 21 লিঙ্গ : পুৰুষ
789	1	PSO0209346	ফটো উপলব্ধ	নাম : বোশন সোনাৰ পিতাৰ নাম : বিমল সোনাৰ ঘৰ নং : 162 বয়স : 20 লিঙ্গ : পুৰুষ
790	1	PSO0235523	ফটো উপলব্ধ	নাম : বিমল পোখ্ৰেল পিতাৰ নাম : বাম প্রসাদ পোখ্ৰেল ঘৰ নং : 106 বয়স : 18 লিঙ্গ : পুৰুষ
791	1	HXX2037641	ফটো উপলব্ধ	নাম : ভীমাদেবী ভট্টৰাই স্বামীৰ নাম : গঙ্গা প্রঃ ঘৰ নং : 65 বয়স : 53 লিঙ্গ : মহিলা
792	1	HXX2037630	ফটো উপলব্ধ	নাম : গংগা বাম পিতাৰ নাম : ভগী বথ ভট্টৰাই ঘৰ নং : 65 বয়স : 58 লিঙ্গ : পুৰুষ
793	1	HXX0158428	ফটো উপলব্ধ	নাম : ভূমি প্রচাদ পিতাৰ নাম : গংগাৰাম ভট্টৰাই ঘৰ নং : 65 বয়স : 27 লিঙ্গ : পুৰুষ
794	1	HXX1549633	ফটো উপলব্ধ	নাম : তপাশ্যা ছেত্ৰী পিতাৰ নাম : মেমন ছেত্ৰী ঘৰ নং : 76 বয়স : 22 লিঙ্গ : মহিলা



795	1	HXX0431007	ফটো উপলব্ধ	নাম : নিৰ্মল ছেত্ৰী পিতাৰ নাম: বত্তু বাহাদুৰ ছেত্ৰী ঘৰ নং : 76 বয়স : 26 লিঙ্গ : পুৰুষ	796	1	HXX0170902	ফটো উপলব্ধ	নাম : কল্পনা ছেত্ৰী পিতাৰ নাম: বত্তু বাহাদুৰ ছেত্ৰী ঘৰ নং : 76 বয়স : 27 লিঙ্গ : মহিলা	797	1	HXX2037801	ফটো উপলব্ধ	নাম : বত্তু বা: পিতাৰ নাম: নৰ বা: ঘৰ নং : 76 বয়স : 86 লিঙ্গ : পুৰুষ
798	1	HXX0334466	ফটো উপলব্ধ	নাম : সাবিত্ৰা ভট্টৰাই স্বামীৰ নাম: কমল প্ৰসাদ ভট্টৰাই ঘৰ নং : 64 বয়স : 43 লিঙ্গ : মহিলা	799	1	HXX2037663	ফটো উপলব্ধ	নাম : দিলীপ ভট্টৰাই পিতাৰ নাম: ভগীৰথ ভট্টৰাই ঘৰ নং : 66 বয়স : 44 লিঙ্গ : পুৰুষ	800	1	HXX2037812	ফটো উপলব্ধ	নাম : নিৰমায়া ভগৱাৰী স্বামীৰ নাম: বত্তু বা: ঘৰ নং : 76 বয়স : 56 লিঙ্গ : মহিলা
801	1	HXX0502245	ফটো উপলব্ধ	নাম : বচনা দৰ্জী স্বামীৰ নাম: শ্বেৰ বাহাদুৰ দৰ্জী ঘৰ নং : 83 বয়স : 29 লিঙ্গ : মহিলা	802	1	HXX0502211	ফটো উপলব্ধ	নাম : পূজা দৰ্জী স্বামীৰ নাম: বলৰাম দৰ্জী ঘৰ নং : 82 বয়স : 25 লিঙ্গ : মহিলা	803	1	HXX0311373	ফটো উপলব্ধ	নাম : বলৰাম দৰ্জী অন্যান্য: চন্দ্ৰ বাহাদুৰ দৰ্জী ঘৰ নং : 82 বয়স : 30 লিঙ্গ : পুৰুষ
804	1	HXX2037652	ফটো উপলব্ধ	নাম : কমল ভট্টৰাই পিতাৰ নাম: ভগীৰথ ভট্টৰাই ঘৰ নং : 64 বয়স : 48 লিঙ্গ : পুৰুষ	805	1	HXX0171082	ফটো উপলব্ধ	নাম : মীনা কুমাৰী পিতাৰ নাম: পৃথিমান তামাং ঘৰ নং : 67 বয়স : 29 লিঙ্গ : মহিলা	806	1	HXX2037721	ফটো উপলব্ধ	নাম : মন মায়া স্বামীৰ নাম: মন বাহাদুৰ তামাং ঘৰ নং : 67 বয়স : 36 লিঙ্গ : মহিলা
807	1	PSO0125724	ফটো উপলব্ধ	নাম : পূজা তামাং পিতাৰ নাম: মন বাহাদুৰ তামাং ঘৰ নং : 67 বয়স : 21 লিঙ্গ : মহিলা	808	1	HXX0169862	ফটো উপলব্ধ	নাম : তাৰা তামাং স্বামীৰ নাম: মংগল তামাং ঘৰ নং : 70 বয়স : 35 লিঙ্গ : মহিলা	809	1	HXX0557025	ফটো উপলব্ধ	নাম : অঞ্জলি তামাং স্বামীৰ নাম: চিৰিং তামাং ঘৰ নং : 69 বয়স : 28 লিঙ্গ : মহিলা
810	1	HXX1856129	ফটো উপলব্ধ	নাম : নুমা অধিকাৰী স্বামীৰ নাম: তিলক অধিকাৰী ঘৰ নং : 75 বয়স : 32 লিঙ্গ : মহিলা	811	1	HXX2037710	ফটো উপলব্ধ	নাম : মন বাহাদুৰ পিতাৰ নাম: পৃথিমান তামাং ঘৰ নং : 67 বয়স : 41 লিঙ্গ : পুৰুষ	812	1	HXX1937004	ফটো উপলব্ধ	নাম : নিধী অধিকাৰী পিতাৰ নাম: মহানন্দ অধিকাৰী ঘৰ নং : 75 বয়স : 64 লিঙ্গ : পুৰুষ
813	1	HXX1942354	ফটো উপলব্ধ	নাম : তিলক অধিকাৰী পিতাৰ নাম: নিধি অধিকাৰী ঘৰ নং : 75 বয়স : 36 লিঙ্গ : পুৰুষ	814	1	HXX1757513	ফটো উপলব্ধ	নাম : চিৰিং তামাং পিতাৰ নাম: প্ৰতিমান তামাং ঘৰ নং : 69 বয়স : 33 লিঙ্গ : পুৰুষ	815	1	HXX1757671	ফটো উপলব্ধ	নাম : মংগল তামাং পিতাৰ নাম: প্ৰতিমান তামাং ঘৰ নং : 70 বয়স : 39 লিঙ্গ : পুৰুষ
816	1	HXX1688621	ফটো উপলব্ধ	নাম : ডলমা তামাং স্বামীৰ নাম: প্ৰতাপ তামাং ঘৰ নং : 68 বয়স : 29 লিঙ্গ : মহিলা	817	1	HPY0231340	ফটো উপলব্ধ	নাম : জ্যোতা ছেত্ৰী পিতাৰ নাম: ঘৰ নং : 140 বয়স : 27 লিঙ্গ : মহিলা	818	1	PSO0242586	ফটো উপলব্ধ	নাম : খৰ্কা বাহাদুৰ ছেত্ৰী পিতাৰ নাম: সূৰ্য্য বাহাদুৰ ছেত্ৰী ঘৰ নং : 147 বয়স : 26 লিঙ্গ : পুৰুষ



819	1	HXX2037696
নাম : পৃথিম্যান তামাং পিতাৰ নাম: বথ বাঃ তামাং ঘৰ নং : 67 বয়স : 69 লিঙ্গ : পুৰুষ		
ফটো উপলব্ধ		

820	1	PSO0252064
নাম : দিপাশ সাৰকী পিতাৰ নাম: পদম বাঃ সাৰকী ঘৰ নং : 146 ক বয়স : 18 লিঙ্গ : পুৰুষ		
ফটো উপলব্ধ		

821	1	PSO0252759
নাম : প্ৰেম লামা পিতাৰ নাম: দিলীপ লামা ঘৰ নং : 109 খ বয়স : 32 লিঙ্গ : পুৰুষ		
ফটো উপলব্ধ		

822	1	DWM0258350
নাম : সঞ্জয় গৌৰং পিতাৰ নাম: দিলবাহাদুৰ মগৰ ঘৰ নং : 204 বয়স : 49 লিঙ্গ : পুৰুষ		
ফটো উপলব্ধ		

823	1	PSO0257865
নাম : লক্ষ্মী সোনাৰ পিতাৰ নাম: মন বাহাদুৰ সোনাৰ ঘৰ নং : 149 বয়স : 20 লিঙ্গ : মহিলা		
ফটো উপলব্ধ		

824	1	PSO0258962
নাম : বিনি তামাং স্বামীৰ নাম: ভীম বাহাদুৰ তামাং ঘৰ নং : 114 ক বয়স : 24 লিঙ্গ : মহিলা		
ফটো উপলব্ধ		

825	1	PSO0263889
নাম : প্ৰতাপ লামা পিতাৰ নাম: কৃষ্ণ লামা ঘৰ নং : 215 বয়স : 25 লিঙ্গ : পুৰুষ		
ফটো উপলব্ধ		

ভোটাৰৰ সাৰাংশ

A) ভোটাৰৰ সংখ্যা

	তালিকাৰ প্ৰকাৰ	তালিকাৰ চিনাক্তকৰণ	ভোটাৰৰ সংখ্যা							
			পুৰুষ	মহিলা	ওয় লিঙ্গ	মুঠ				
I	মূল তালিকা	মূল তালিকা	বিশেষ সংশোধন, 2026 চনৰ পূৰ্বৰ 2025 চনৰ মূল তালিকাৰ লগত থকা সংযোজন সমূহ একত্ৰিতকৰন কৰা তালিকা।				401	333	0	734
II	যোগ তালিকা	পৰিপূৰক 1	বিশেষ সংক্ষিপ্ত সংশোধন, 2026				44	40	0	84
		পৰিপূৰক 2	অনবিচ্ছিন্ন সংশোধন 2026				5	2	0	7
			মুঠ				49	42	0	91
III	বিয়োজন তালিকা	পৰিপূৰক 1	বিশেষ সংক্ষিপ্ত সংশোধন, 2026				19	15	0	34
		পৰিপূৰক 2	অনবিচ্ছিন্ন সংশোধন 2026				1	2	0	3
			মুঠ				20	17	0	37
IV	লিংগ ক্ষেত্ৰত পৰিবৰ্তনৰ বাবে পাৰ্থক্য					0	0	0	0	
এই সংশোধনৰ পিছত ভোটাৰ তালিকাত ভোটাৰৰ মুঠ সংখ্যা (I+II-III+IV)						430	358	0	788	

B) শুধৰনীৰ সংখ্যা

তালিকাৰ প্ৰকাৰ	তালিকাৰ চিনাক্তকৰণ	শুধৰনীৰ সংখ্যা
পৰিপূৰক 1	বিশেষ সংক্ষিপ্ত সংশোধন, 2026	74
পৰিপূৰক 2	অনবিচ্ছিন্ন সংশোধন 2026	4
	মুঠ	78

নিৰ্বাচক পঞ্জীয়ন বিষয়াৰ স্বাক্ষৰ

E-মৃত, S-স্থানান্তৰিত/ বাসস্থান পৰিবৰ্তন, R-প্ৰতিলিপি, M-নিখোজ, Q-অযোগ্য