



ভোটাৰ তালিকা 2026 S03 অসম

বিধানসভা সমষ্টিৰ নম্বৰ, নাম আৰু সংৰক্ষণৰ স্থিতি : 81 - শদিয়া (সাধাৰণ)		খণ্ড নং : 4																			
এই বিধানসভা সমষ্টিত কোন সংসদীয় সমষ্টিৰ অন্তৰ্গত তাৰ নম্বৰ, নাম আৰু সংৰক্ষণ স্থিতি : 12 - লক্ষীমপুৰ (সাধাৰণ)																					
1. সংশোধনৰ বিৱৰণ																					
সংশোধনৰ বছৰ	2026	তালিকাৰ চিনাক্তকৰণ																			
ভিত্তি তাৰিখ	01-04-2026	বিশেষ সংশোধন, 2026 চনৰ পূৰ্বৰ 2025 চনৰ মূল তালিকাৰ লগত থকা সংযোজন সমূহ একত্ৰিতকৰণ কৰা তালিকা।																			
সংশোধনৰ প্ৰকাৰ	বিশেষ সংশোধন 2026																				
প্ৰকাশনৰ তাৰিখ	23-03-2026																				
2. খণ্ড আৰু ভোটগ্ৰহন কেন্দ্ৰৰ বিৱৰণ																					
খণ্ডৰ অন্তৰ্গত এলেকা সমূহৰ নম্বৰ আৰু নাম																					
1-পদুম পুখুৰী	<table border="1" style="width: 100%; border-collapse: collapse;"> <tr> <td>মূল চহৰ/গাওঁ</td> <td>: পদুমপুখুৰী</td> </tr> <tr> <td>ৱাৰ্ড নং</td> <td>:</td> </tr> <tr> <td>ডাকঘৰ</td> <td>: চপাখোৱা</td> </tr> <tr> <td>পুলিচ থানা</td> <td>: শদিয়া</td> </tr> <tr> <td>ব্লক</td> <td>: শদিয়া</td> </tr> <tr> <td>ৰাজহ চক্ৰ</td> <td>: শদিয়া</td> </tr> <tr> <td>জিলা</td> <td>: তিনিচুকীয়া</td> </tr> <tr> <td>পিনকোড</td> <td>: 786157</td> </tr> </table>					মূল চহৰ/গাওঁ	: পদুমপুখুৰী	ৱাৰ্ড নং	:	ডাকঘৰ	: চপাখোৱা	পুলিচ থানা	: শদিয়া	ব্লক	: শদিয়া	ৰাজহ চক্ৰ	: শদিয়া	জিলা	: তিনিচুকীয়া	পিনকোড	: 786157
মূল চহৰ/গাওঁ	: পদুমপুখুৰী																				
ৱাৰ্ড নং	:																				
ডাকঘৰ	: চপাখোৱা																				
পুলিচ থানা	: শদিয়া																				
ব্লক	: শদিয়া																				
ৰাজহ চক্ৰ	: শদিয়া																				
জিলা	: তিনিচুকীয়া																				
পিনকোড	: 786157																				
3. ভোটগ্ৰহন কেন্দ্ৰৰ বিৱৰণ																					
ভোটগ্ৰহন কেন্দ্ৰৰ নম্বৰ আৰু নাম :	ভোটগ্ৰহন কেন্দ্ৰৰ প্ৰকাৰ (পুৰুষ/মহিলা/সাধাৰণ)		সাধাৰণ																		
4 - পদুম পুখুৰী প্ৰাথমিক বিদ্যালয় (বাঁও অংশ)	খণ্ডৰ অন্তৰ্গত সহায়ক ভোটগ্ৰহন কেন্দ্ৰৰ সংখ্যা :		0																		
ভোটগ্ৰহন কেন্দ্ৰৰ ঠিকনা :																					
পদুম পুখুৰী প্ৰাথমিক বিদ্যালয়, কোঠা নং ২, পদুম পুখুৰী, ডাকঘৰ-চপাখোৱা, থানা-শদিয়া, জিলা-তিনিচুকীয়া, পিনকোড-৭৮৬১৫৭																					
4. ভোটাৰৰ সংখ্যা																					
আৰম্ভনি ক্ৰমিক নং	শেষ ক্ৰমিক নং	মুঠ ভোটাৰ																			
		পুৰুষ	মহিলা	৩য় লিঙ্গ	মুঠ																
1	939	435	437	0	872																

নিৰ্বাচক পঞ্জীয়ন বিষয়াৰ স্বাক্ষৰ

Nazri Naksha

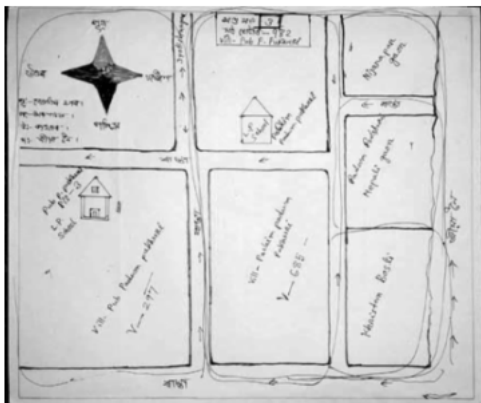

Google Map View



Polling Station Building Front View



ভোটগ্ৰহন কেন্দ্ৰৰ সন্মুখৰ দৃশ্য



Cad View

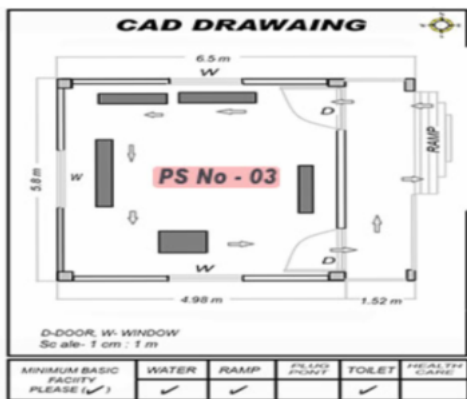

Key MAP View

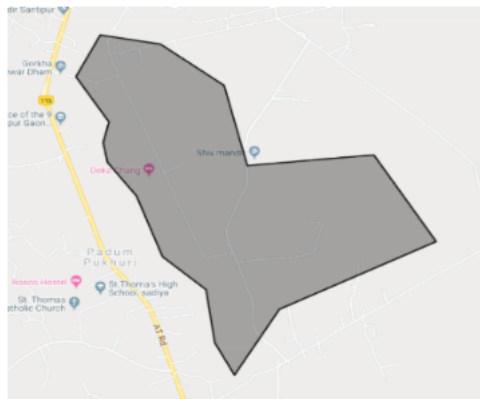



# 1 নাম : অৰুন চাংমা পিতাৰ নাম: দিপেন চাংমা ঘৰ নং : 18৮ বয়স : 20 লিঙ্গ : পুৰুষ	PSO0028548 ফটো উপলব্ধ	R 2 নাম : পূজা বড়া স্বামীৰ নাম: সদাগৰ বড়া ঘৰ নং : 7 বয়স : 25 লিঙ্গ : মহিলা	HXX1871631 ফটো উপলব্ধ	3 নাম : সোনিয়া দাস পিতাৰ নাম: অৰুন দাস ঘৰ নং : 18 বয়স : 20 লিঙ্গ : মহিলা	PSO0116285
4 নাম : খিমন্তু দাস পিতাৰ নাম: অৰুন দাস ঘৰ নং : 18 বয়স : 19 লিঙ্গ : পুৰুষ	PSO0116277 ফটো উপলব্ধ	5 নাম : অমিত তামাং পিতাৰ নাম: বিকাশ তামাং ঘৰ নং : 25 বয়স : 20 লিঙ্গ : পুৰুষ	PSO0106559 ফটো উপলব্ধ	6 নাম : মামণি বৰা স্বামীৰ নাম: নৰেন বৰা ঘৰ নং : 27 বয়স : 40 লিঙ্গ : মহিলা	HXX1611847 ফটো উপলব্ধ
7 নাম : কমলিকা গগৈ পিতাৰ নাম: সুমিল গগৈ ঘৰ নং : 27 বয়স : 23 লিঙ্গ : মহিলা	PSO0028241 ফটো উপলব্ধ	8 নাম : বগী চাংমা স্বামীৰ নাম: দিপেন চাংমা ঘৰ নং : 35 বয়স : 35 লিঙ্গ : মহিলা	PSO0106013 ফটো উপলব্ধ	9 নাম : সুৰজা বাহাদুৰ লিম্বু পিতাৰ নাম: সোকা বাহাদুৰ লিম্বু ঘৰ নং : 37 বয়স : 27 লিঙ্গ : পুৰুষ	HXX1322163 ফটো উপলব্ধ
10 নাম : ৰাখি লিম্বু স্বামীৰ নাম: সুৰজা লিম্বু ঘৰ নং : 37 বয়স : 26 লিঙ্গ : মহিলা	HXX1322148 ফটো উপলব্ধ	11 নাম : পবিতা চেতিয়া পিতাৰ নাম: আনন্দ চেতিয়া ঘৰ নং : 42 বয়স : 27 লিঙ্গ : মহিলা	PSO0103945 ফটো উপলব্ধ	# 12 নাম : ৰঞ্জনা দাস স্বামীৰ নাম: বিশ্বজিৎ দাস ঘৰ নং : 1৩৮ ক বয়স : 22 লিঙ্গ : মহিলা	PSO0012427 ফটো উপলব্ধ
R 13 নাম : উস্মিতা বড়া পিতাৰ নাম: বিতুল বড়া ঘৰ নং : 52 বয়স : 34 লিঙ্গ : মহিলা	CNS1293545 ফটো উপলব্ধ	# 14 নাম : জীহু ভক্ত পিতাৰ নাম: অনিল ভক্ত ঘৰ নং : 1৫৮ ক বয়স : 20 লিঙ্গ : পুৰুষ	PSO0091850 ফটো উপলব্ধ	# 15 নাম : জন কলৈত পিতাৰ নাম: ইচক কলৈত ঘৰ নং : 1৬৫ ক বয়স : 25 লিঙ্গ : পুৰুষ	HXX1685536 ফটো উপলব্ধ
16 নাম : সংগীতা দাস পিতাৰ নাম: প্রশান্ত দাস ঘৰ নং : ৫৭ বয়স : 20 লিঙ্গ : মহিলা	PSO0119677 ফটো উপলব্ধ	17 নাম : মনিকা বুঢ়াগোহাঁই মাতৃৰ নাম: গদৌ বুঢ়াগোহাঁই ঘৰ নং : 63 বয়স : 54 লিঙ্গ : মহিলা	HXX1870369 ফটো উপলব্ধ	18 নাম : পিতাম্বৰ দাস পিতাৰ নাম: হৰি কান্ত দাস ঘৰ নং : ৬৫ বয়স : 39 লিঙ্গ : পুৰুষ	HXX1352541 ফটো উপলব্ধ
# 19 নাম : নন্দিনী তাঁতী মাতৃৰ নাম: প্ৰভাত দাস ঘৰ নং : 66 বয়স : 23 লিঙ্গ : মহিলা	PSO0116301 ফটো উপলব্ধ	20 নাম : বিতু দাস পিতাৰ নাম: সুৰেশ দাস ঘৰ নং : 66 বয়স : 22 লিঙ্গ : পুৰুষ	PSO0012450 ফটো উপলব্ধ	21 নাম : সত্যম দাস মাতৃৰ নাম: মণি দাস ঘৰ নং : ৭৩ বয়স : 24 লিঙ্গ : পুৰুষ	HXX1531300 ফটো উপলব্ধ
22 নাম : সুৰবী দাস স্বামীৰ নাম: ৰিজত দাস ঘৰ নং : 73 বয়স : 21 লিঙ্গ : মহিলা	PSO0032888 ফটো উপলব্ধ	23 নাম : সংগীতা দাস স্বামীৰ নাম: সত্যম দাস ঘৰ নং : 73 বয়স : 21 লিঙ্গ : মহিলা	PSO0127910 ফটো উপলব্ধ	# 24 নাম : পালীনা চৌধুৰী স্বামীৰ নাম: মাৰাটন চৌধুৰী ঘৰ নং : 1৪৭ বয়স : 30 লিঙ্গ : মহিলা	HXX0437095 ফটো উপলব্ধ
25 নাম : চন্দন দাস পিতাৰ নাম: উম্বৰু দাস ঘৰ নং : 75 বয়স : 23 লিঙ্গ : পুৰুষ	PSO0022111 ফটো উপলব্ধ	26 নাম : দিব্য দাস স্বামীৰ নাম: ইন্দ্ৰজিত দাস ঘৰ নং : ৭৬ বয়স : 32 লিঙ্গ : মহিলা	HXX0437079 ফটো উপলব্ধ	27 নাম : বিজয় দাস পিতাৰ নাম: লক্ষীন্দ্র দাস ঘৰ নং : ৭৬ বয়স : 29 লিঙ্গ : পুৰুষ	HXX0436659 ফটো উপলব্ধ
28 নাম : চুমী দাস স্বামীৰ নাম: বিজয় দাস ঘৰ নং : ৭৬ বয়স : 27 লিঙ্গ : মহিলা	HXX0436626 ফটো উপলব্ধ	29 নাম : সঞ্জীৱ দাস পিতাৰ নাম: লক্ষীন্দ্র দাস ঘৰ নং : ৭৬ বয়স : 25 লিঙ্গ : পুৰুষ	PSO0119743 ফটো উপলব্ধ	30 নাম : উদয় দাস পিতাৰ নাম: প্ৰেমলাল দাস ঘৰ নং : ৭৭ বয়স : 43 লিঙ্গ : পুৰুষ	HXX0484527 ফটো উপলব্ধ



# 31 নাম : কাশ্যপ দাস পিতাৰ নাম: গুণেশ্বৰ দাস ঘৰ নং : ১৭৯ ক বয়স : 32 লিঙ্গ : পুৰুষ	HXX0436824 ফটো উপলব্ধ	32 নাম : বিশ্বজিত দাস পিতাৰ নাম: যোগেন চন্দ্ৰ দাস ঘৰ নং : ৮২ বয়স : 30 লিঙ্গ : পুৰুষ	HXX0436337 ফটো উপলব্ধ	33 নাম : সুমিত্ৰা কুমী দাস স্বামীৰ নাম: বিশ্বজিত কুমাৰ দাস ঘৰ নং : ৮২ বয়স : 28 লিঙ্গ : মহিলা	HXX0436295 ফটো উপলব্ধ
34 নাম : মামণি দাস স্বামীৰ নাম: গোপীনাথ দাস ঘৰ নং : ৮২ বয়স : 43 লিঙ্গ : মহিলা	HXX0436931 ফটো উপলব্ধ	35 নাম : প্ৰমোদ দাস পিতাৰ নাম: হৰি দাস ঘৰ নং : ৮২ বয়স : 41 লিঙ্গ : পুৰুষ	HXX0437129 ফটো উপলব্ধ	36 নাম : বৰ্ণালী দত্ত দাস স্বামীৰ নাম: গুণেন দাস ঘৰ নং : ৮২ বয়স : 28 লিঙ্গ : মহিলা	HXX0436857 ফটো উপলব্ধ
37 নাম : অনিষা দাস স্বামীৰ নাম: সৌৰভ দাস ঘৰ নং : ৮২ বয়স : 27 লিঙ্গ : মহিলা	HXX0436899 ফটো উপলব্ধ	38 নাম : উমাকান্ত দাস পিতাৰ নাম: বুচিনাথ দাস ঘৰ নং : ৮৩ বয়স : 39 লিঙ্গ : পুৰুষ	HXX0436733 ফটো উপলব্ধ	39 নাম : দ্বীপজ্যোতি দাস পিতাৰ নাম: নিমল দাস ঘৰ নং : ৮৪ বয়স : 23 লিঙ্গ : পুৰুষ	HXX1531086 ফটো উপলব্ধ
40 নাম : উৰ্মিলা দাশ পিতাৰ নাম: ৰাজু দাশ ঘৰ নং : 85 বয়স : 24 লিঙ্গ : মহিলা	HXX1866870 ফটো উপলব্ধ	41 নাম : অৰূপ দাস পিতাৰ নাম: সোণেশ্বৰ দাস ঘৰ নং : ৮৫ বয়স : 22 লিঙ্গ : পুৰুষ	HXX1530906 ফটো উপলব্ধ	42 নাম : ধৰ্ম কান্ত দাস পিতাৰ নাম: ফনিকান্ত দাস ঘৰ নং : 85 বয়স : 20 লিঙ্গ : পুৰুষ	PSO0115337 ফটো উপলব্ধ
43 নাম : অভিজিত দাস পিতাৰ নাম: ৰাজু দাস ঘৰ নং : ৮৬ বয়স : 26 লিঙ্গ : পুৰুষ	HXX0437194 ফটো উপলব্ধ	44 নাম : পিংকু দাস পিতাৰ নাম: মোহন দাস ঘৰ নং : ৮৭ বয়স : 22 লিঙ্গ : পুৰুষ	HXX1531433 ফটো উপলব্ধ	45 নাম : চোনিতা হাজৰিকা স্বামীৰ নাম: কমল হাজৰিকা ঘৰ নং : ৮৮ বয়স : 31 লিঙ্গ : মহিলা	HXX1531409 ফটো উপলব্ধ
46 নাম : যতীন দাস পিতাৰ নাম: অনিল দাস ঘৰ নং : 88 বয়স : 25 লিঙ্গ : পুৰুষ	PSO0043182 ফটো উপলব্ধ	47 নাম : পল্লব দাস পিতাৰ নাম: বালিন দাস ঘৰ নং : ৮৮ বয়স : 22 লিঙ্গ : পুৰুষ	HXX1531417 ফটো উপলব্ধ	48 নাম : হিৰণ্য দাস পিতাৰ নাম: দয়ালু দাস ঘৰ নং : ৯৩ বয়স : 19 লিঙ্গ : মহিলা	PSO0119669 ফটো উপলব্ধ
49 নাম : জানমণি দাস স্বামীৰ নাম: ৰঞ্জন দাস ঘৰ নং : ৯৫ বয়স : 26 লিঙ্গ : মহিলা	HXX0548693 ফটো উপলব্ধ	50 নাম : জিনামণি দাস পিতাৰ নাম: ডিম্বেশ্বৰ দাস ঘৰ নং : ৯৫ বয়স : 26 লিঙ্গ : মহিলা	HXX0548636 ফটো উপলব্ধ	51 নাম : কেৱল সিং ৰাই পিতাৰ নাম: নৰ বাহাদুৰ ৰাই ঘৰ নং : ৯৬ বয়স : 41 লিঙ্গ : পুৰুষ	HXX1652460 ফটো উপলব্ধ
52 নাম : অনুপা থাপা পিতাৰ নাম: কেৱল সিং ৰায় ঘৰ নং : 96 বয়স : 36 লিঙ্গ : মহিলা	PSO0074534 ফটো উপলব্ধ	53 নাম : শংকৰ ৰাৱ পিতাৰ নাম: ভিম ৰাৱ ঘৰ নং : ৯৭ বয়স : 48 লিঙ্গ : পুৰুষ	HXX1652510 ফটো উপলব্ধ	54 নাম : নিমা ডলমা তামাং স্বামীৰ নাম: লাল বাহাদুৰ তামাং ঘৰ নং : 97 বয়স : 44 লিঙ্গ : মহিলা	PSO0080531 ফটো উপলব্ধ
# 55 নাম : অম্বিকা ৰাৱ পিতাৰ নাম: শংকৰ ৰাৱ ঘৰ নং : ৯৭ বয়স : 24 লিঙ্গ : মহিলা	HXX1652627 ফটো উপলব্ধ	56 নাম : অমৰ তামাং পিতাৰ নাম: লাল বাহাদুৰ তামাং ঘৰ নং : 97 বয়স : 26 লিঙ্গ : পুৰুষ	PSO0080572 ফটো উপলব্ধ	57 নাম : ললিমা তামাং পিতাৰ নাম: লাল বাঃ তামাং ঘৰ নং : 97 বয়স : 25 লিঙ্গ : মহিলা	PSO0080523 ফটো উপলব্ধ
58 নাম : চম ময়া ৰাই পিতাৰ নাম: কৃষ্ণ বাহাদুৰ ৰাই ঘৰ নং : 98 বয়স : 27 লিঙ্গ : মহিলা	HXX0393058 ফটো উপলব্ধ	59 নাম : যোগামুখা দাস স্বামীৰ নাম: জীৱন দাস ঘৰ নং : ৯৯ বয়স : 28 লিঙ্গ : মহিলা	HXX0436683 ফটো উপলব্ধ	60 নাম : দিগন্ত দাস পিতাৰ নাম: ৰজত দাস ঘৰ নং : 99 বয়স : 24 লিঙ্গ : পুৰুষ	HXX1868264 ফটো উপলব্ধ



61 নাম : সুমিত্ৰা মেছ দাস স্বামীৰ নাম : বিকাশ দাস ঘৰ নং : 99 বয়স : 22 লিঙ্গ : মহিলা	PSO0032912 ফটো উপলব্ধ	62 নাম : চন্ডিলি দালমা স্বামীৰ নাম : মন বাহাদুৰ দালমা ঘৰ নং : 100 ঘ বয়স : 48 লিঙ্গ : মহিলা	HXX1633098 ফটো উপলব্ধ	63 নাম : মন বাহাদুৰ লামা পিতাৰ নাম : বামী বাহাদুৰ লামা ঘৰ নং : 100 ঘ বয়স : 48 লিঙ্গ : পুৰুষ	HXX1633072 ফটো উপলব্ধ
64 নাম : জয় বাঃ তামাং পিতাৰ নাম : প্ৰেম বাহাদুৰ তামাং ঘৰ নং : 100 খ বয়স : 45 লিঙ্গ : পুৰুষ	HXX1614049 ফটো উপলব্ধ	65 নাম : দিল মায়া দৰজী স্বামীৰ নাম : খেম বাহাদুৰ দৰজী ঘৰ নং : 100 বয়স : 40 লিঙ্গ : মহিলা	HXX1345842 ফটো উপলব্ধ	66 নাম : কুমাৰ তামাং পিতাৰ নাম : দল বাহাদুৰ তামাং ঘৰ নং : 100 ঘ বয়স : 43 লিঙ্গ : পুৰুষ	HXX1444041 ফটো উপলব্ধ
67 নাম : সুনিতা সুৰেন স্বামীৰ নাম : ডম্বুৰ সুৰেন 9 ঘৰ নং : 100 ঘ বয়স : 41 লিঙ্গ : মহিলা	HXX1731538 ফটো উপলব্ধ	68 নাম : বতী শেৰপা পিতাৰ নাম : কমল শেৰপা ঘৰ নং : 100 ঘ বয়স : 39 লিঙ্গ : পুৰুষ	HXX1633031 ফটো উপলব্ধ	69 নাম : দম্বুৰ অন্যান্য : কৰ্তা সুৰেন ঘৰ নং : 100 ঘ বয়স : 35 লিঙ্গ : পুৰুষ	HXX1731405 ফটো উপলব্ধ
70 নাম : জ্ঞান বাহাদুৰ বাই পিতাৰ নাম : বাম বাহাদুৰ বাই ঘৰ নং : 100 ঘ বয়স : 34 লিঙ্গ : পুৰুষ	HXX1633056 ফটো উপলব্ধ	S 71 নাম : টিচিং তামাং পিতাৰ নাম : পদুম বাহাদুৰ তামাং ঘৰ নং : 100 ঘ বয়স : 27 লিঙ্গ : পুৰুষ	HXX1633270 ফটো উপলব্ধ	72 নাম : বাজ ছেত্ৰী পিতাৰ নাম : প্ৰেম বাঃ ছেত্ৰী ঘৰ নং : 100 ঘ বয়স : 26 লিঙ্গ : পুৰুষ	HXX1633312 ফটো উপলব্ধ
# 73 নাম : চিৰ বাই পিতাৰ নাম : চন্দ্ৰ বাই ঘৰ নং : 100 ক বয়স : 31 লিঙ্গ : পুৰুষ	HXX1424100 ফটো উপলব্ধ	74 নাম : মন বাঃ গুৰুং পিতাৰ নাম : লোক বাঃ গুৰুং ঘৰ নং : 100 খ বয়স : 65 লিঙ্গ : পুৰুষ	HXX1434489 ফটো উপলব্ধ	75 নাম : মন বাহাদুৰ থাপা পিতাৰ নাম : বল বাহাদুৰ থাপা ঘৰ নং : 100 ক বয়স : 57 লিঙ্গ : পুৰুষ	HXX1443225 ফটো উপলব্ধ
76 নাম : আহমেদ আলি পিতাৰ নাম : মকশেদ আলি ঘৰ নং : 100 খ বয়স : 50 লিঙ্গ : পুৰুষ	HXX1453398 ফটো উপলব্ধ	77 নাম : বিভূতি দূৰবা পিতাৰ নাম : নাৰায়ণ দূৰবা ঘৰ নং : 100 খ বয়স : 50 লিঙ্গ : পুৰুষ	HXX1473875 ফটো উপলব্ধ	78 নাম : প্ৰেম কুমাৰ তামাং পিতাৰ নাম : নৰ বাহাদুৰ তামাং ঘৰ নং : 100 খ বয়স : 46 লিঙ্গ : পুৰুষ	HXX1443886 ফটো উপলব্ধ
79 নাম : আমান তামাং পিতাৰ নাম : বল বাহাদুৰ তামাং ঘৰ নং : 100 খ বয়স : 41 লিঙ্গ : পুৰুষ	HXX1434448 ফটো উপলব্ধ	80 নাম : চন্দ্ৰ কুমাৰী তামাং স্বামীৰ নাম : প্ৰেম কুমাৰ তামাং ঘৰ নং : 100 খ বয়স : 40 লিঙ্গ : মহিলা	HXX1443738 ফটো উপলব্ধ	81 নাম : তেজ বাহাদুৰ তামাং পিতাৰ নাম : বিমান তামাং ঘৰ নং : 100 ক বয়স : 39 লিঙ্গ : পুৰুষ	HXX1434356 ফটো উপলব্ধ
82 নাম : ধন মায়া তামাং স্বামীৰ নাম : তেজ বাহাদুৰ তামাং ঘৰ নং : 100 বয়স : 33 লিঙ্গ : মহিলা	HXX1434349 ফটো উপলব্ধ	R 83 নাম : এম বাহাদুৰ থাপা পিতাৰ নাম : মন বাহাদুৰ থাপা ঘৰ নং : 100 খ বয়স : 29 লিঙ্গ : পুৰুষ	HXX1443217 ফটো উপলব্ধ	R 84 নাম : নিল বাহাদুৰ থাপা পিতাৰ নাম : মন বাহাদুৰ থাপা ঘৰ নং : 100 ক বয়স : 29 লিঙ্গ : পুৰুষ	HXX1443175 ফটো উপলব্ধ
85 নাম : বুৰী দাস স্বামীৰ নাম : বিপুল দাস ঘৰ নং : 101 বয়স : 31 লিঙ্গ : মহিলা	HXX0436394 ফটো উপলব্ধ	86 নাম : বুপান্ত দাস পিতাৰ নাম : দিনেধৰ দাস ঘৰ নং : 101 বয়স : 26 লিঙ্গ : পুৰুষ	PSO0116293 ফটো উপলব্ধ	# 87 নাম : গোবৰ্ধন তামাং পিতাৰ নাম : বল বাহাদুৰ তামাং ঘৰ নং : 105 খ বয়স : 36 লিঙ্গ : পুৰুষ	HXX1614080 ফটো উপলব্ধ
88 নাম : গকুল মেছ পিতাৰ নাম : থমাছ মেছ ঘৰ নং : 105 বয়স : 30 লিঙ্গ : পুৰুষ	HXX1747257 ফটো উপলব্ধ	89 নাম : জুৰি মেছ স্বামীৰ নাম : হেম চন্দ্ৰ মেছ ঘৰ নং : 105 বয়স : 30 লিঙ্গ : মহিলা	HXX0241331 ফটো উপলব্ধ	90 নাম : হেমচন্দ্ৰ মেছ পিতাৰ নাম : থমাছ মেছ ঘৰ নং : 105 বয়স : 29 লিঙ্গ : পুৰুষ	HXX1747246 ফটো উপলব্ধ



91 নাম : দিপামনী বঢ়াগোঁহাই বড়া স্বামীৰ নাম: জয়ন্ত বড়া ঘৰ নং : ১০৫ বয়স : 29 লিঙ্গ : মহিলা	HXX0293100 ফটো উপলব্ধ	92 নাম : জয়ন্ত বড়া পিতাৰ নাম: মনিৰাম বড়া ঘৰ নং : ১০৫ বয়স : 28 লিঙ্গ : পুৰুষ	HXX0214007 ফটো উপলব্ধ	93 নাম : প্ৰদীপ বৰুৱা মাতৃৰ নাম: নমলি বৰুৱা ঘৰ নং : ১০৫ বয়স : 27 লিঙ্গ : পুৰুষ	HXX0214106 ফটো উপলব্ধ
94 নাম : অজয় বড়া পিতাৰ নাম: মনিৰাম বড়া ঘৰ নং : ১০৫ বয়স : 26 লিঙ্গ : পুৰুষ	HXX0214189 ফটো উপলব্ধ	# 95 নাম : সৰ্বানন্দ মেছ পিতাৰ নাম: থমাছ মেছ ঘৰ নং : ১০৫ বয়স : 26 লিঙ্গ : পুৰুষ	HXX0259002 ফটো উপলব্ধ	96 নাম : চন্দন দাস পিতাৰ নাম: শৰত দাস ঘৰ নং : ১০৫ বয়স : 21 লিঙ্গ : পুৰুষ	PSO0119727 ফটো উপলব্ধ
R 97 নাম : নয়নমণী বড়া পিতাৰ নাম: গোবিন্দ বড়া ঘৰ নং : ১০৫ বয়স : 31 লিঙ্গ : মহিলা	HXX0009159 ফটো উপলব্ধ	98 নাম : বন তামাং স্বামীৰ নাম: গোবৰদন তামাং ঘৰ নং : ১০৫ বয়স : 33 লিঙ্গ : মহিলা	HXX1613991 ফটো উপলব্ধ	99 নাম : কমল তামাং পিতাৰ নাম: বল বাহাদুৰ তামাং ঘৰ নং : ১০৫ বয়স : 30 লিঙ্গ : পুৰুষ	HXX1614007 ফটো উপলব্ধ
E 100 নাম : সুৰবালা বড়া স্বামীৰ নাম: চেনেহধৰ ঘৰ নং : ১০৫ বয়স : ৪৪ লিঙ্গ : মহিলা	HXX0001860 ফটো উপলব্ধ	101 নাম : নোমলি বৰুৱা স্বামীৰ নাম: বিপিন বৰুৱা ঘৰ নং : ১০৫ বয়স : 56 লিঙ্গ : মহিলা	HXX0001863 ফটো উপলব্ধ	S2 102 নাম : থানেশ্বৰ ডেকা পিতাৰ নাম: ভট্টৰাম ঘৰ নং : ১০৫ বয়স : 47 লিঙ্গ : পুৰুষ	HXX0001857 ফটো উপলব্ধ
103 নাম : মনিৰাম বড়া পিতাৰ নাম: গঙ্গাধৰ ঘৰ নং : ১০৫ বয়স : 47 লিঙ্গ : পুৰুষ	HXX0001864 ফটো উপলব্ধ	S2 104 নাম : তুলা ডেকা স্বামীৰ নাম: থানেশ্বৰ ঘৰ নং : ১০৫ বয়স : 46 লিঙ্গ : মহিলা	HXX0001858 ফটো উপলব্ধ	S2 105 নাম : গোবিন্দ বড়া পিতাৰ নাম: চন্দ্ৰ বড়া ঘৰ নং : ১০৫ বয়স : 43 লিঙ্গ : পুৰুষ	HXX3239267 ফটো উপলব্ধ
106 নাম : ধৰ্মেন লালং পিতাৰ নাম: অঞ্জাত ঘৰ নং : ১০৫ বয়স : 42 লিঙ্গ : পুৰুষ	HXX0001855 ফটো উপলব্ধ	107 নাম : দিপালী বড়া স্বামীৰ নাম: মনিৰাম ঘৰ নং : ১০৫ বয়স : 42 লিঙ্গ : মহিলা	HXX0001865 ফটো উপলব্ধ	108 নাম : প্ৰভাতি বড়া স্বামীৰ নাম: গোবিন্দ ঘৰ নং : ১০৫ বয়স : 41 লিঙ্গ : মহিলা	HXX0001856 ফটো উপলব্ধ
109 নাম : মহেশ বড়া পিতাৰ নাম: চেনেহধৰ ঘৰ নং : ১০৫ বয়স : 41 লিঙ্গ : পুৰুষ	HXX0001861 ফটো উপলব্ধ	110 নাম : অঞ্জনা বড়া স্বামীৰ নাম: মহেশ ঘৰ নং : ১০৫ বয়স : 39 লিঙ্গ : মহিলা	HXX0001862 ফটো উপলব্ধ	111 নাম : ভট্টকী লালং স্বামীৰ নাম: ধৰ্মেন ঘৰ নং : ১০৫ বয়স : 37 লিঙ্গ : মহিলা	HXX3239256 ফটো উপলব্ধ
112 নাম : বঙ্গন দাস পিতাৰ নাম: ডিম্বেশ্বৰ দাস ঘৰ নং : ১০৬ বয়স : 27 লিঙ্গ : পুৰুষ	HXX0396754 ফটো উপলব্ধ	113 নাম : বাখৰমনি বৰগোঁহাই দাস স্বামীৰ নাম: পাপু দাস ঘৰ নং : ১০৬ বয়স : 25 লিঙ্গ : মহিলা	HXX0396739 ফটো উপলব্ধ	114 নাম : শিৱ ছেত্ৰী পিতাৰ নাম: ভক্ত বাহাদুৰ ছেত্ৰী ঘৰ নং : 107 বয়স : 34 লিঙ্গ : পুৰুষ	PSO0031179 ফটো উপলব্ধ
S 115 নাম : ভানু ছেত্ৰী পিতাৰ নাম: মনু বগা ঘৰ নং : ১০৬ বয়স : ২৬ লিঙ্গ : পুৰুষ	HXX0001866 ফটো উপলব্ধ	S 116 নাম : কমলা ছেত্ৰী স্বামীৰ নাম: ভানু ঘৰ নং : ১০৬ বয়স : 35 লিঙ্গ : মহিলা	HXX0001868 ফটো উপলব্ধ	117 নাম : বীনা দেৱী স্বামীৰ নাম: ভানু ছেত্ৰী ঘৰ নং : 108 বয়স : 31 লিঙ্গ : মহিলা	PSO0064964 ফটো উপলব্ধ
118 নাম : চন্দীপ তাঁতি পিতাৰ নাম: ৰাজু তাঁতি ঘৰ নং : ১০৯ বয়স : 25 লিঙ্গ : পুৰুষ	HXX1660026 ফটো উপলব্ধ	119 নাম : অহিমা তাঁতি স্বামীৰ নাম: চন্দীপ তাঁতি ঘৰ নং : ১০৯ বয়স : 24 লিঙ্গ : মহিলা	HXX1660034 ফটো উপলব্ধ	120 নাম : মণ্ট মুগ্ধা পিতাৰ নাম: দিনেশ্বৰ মুগ্ধা ঘৰ নং : ১১০ বয়স : 44 লিঙ্গ : পুৰুষ	HXX1660059 ফটো উপলব্ধ



121 নাম : জেমস কালন্দী পিতাৰ নাম: ৰাজু কালন্দী ঘৰ নং : 110 বয়স : 42 লিঙ্গ : পুৰুষ	PSO0040899 ফটো উপলব্ধ	122 নাম : টুট মুণ্ডা স্বামীৰ নাম: মণ্টু মুণ্ডা ঘৰ নং : 110 বয়স : 39 লিঙ্গ : মহিলা	HXX1660083 ফটো উপলব্ধ	123 নাম : বৃদৰাজ তামাং পিতাৰ নাম: বোম বাহাদুৰ প ঘৰ নং : 111 বয়স : 49 লিঙ্গ : পুৰুষ	HXX0001869 ফটো উপলব্ধ
124 নাম : লক্ষু তামাং স্বামীৰ নাম: বৃদৰাজ ঘৰ নং : 111 বয়স : 45 লিঙ্গ : মহিলা	HXX0001870 ফটো উপলব্ধ	125 নাম : দেউ কুমাৰ তামাং পিতাৰ নাম: বম বগা ঘৰ নং : 111 বয়স : 35 লিঙ্গ : পুৰুষ	HXX0001871 ফটো উপলব্ধ	126 নাম : বুনু লামা পিতাৰ নাম: ভক্ত বাহাদুৰ লামা ঘৰ নং : 111 বয়স : 28 লিঙ্গ : মহিলা	HXX0548552 ফটো উপলব্ধ
127 নাম : জগেশ চন্দ্ৰ দাশ পিতাৰ নাম: মুখেশ্বৰ দাশ ঘৰ নং : 112 বয়স : 65 লিঙ্গ : পুৰুষ	HXX1323575 ফটো উপলব্ধ	128 নাম : অংক বাহাদুৰ তামাং পিতাৰ নাম: বম বাহাদুৰ তামাং ঘৰ নং : 112 বয়স : 53 লিঙ্গ : পুৰুষ	HXX0001872 ফটো উপলব্ধ	129 নাম : বীৰ মায়ী তামাং স্বামীৰ নাম: অংক বাহাদুৰ ঘৰ নং : 112 বয়স : 53 লিঙ্গ : মহিলা	HXX0001873 ফটো উপলব্ধ
130 নাম : ধৰ্ম কুমাৰী তামাং পিতাৰ নাম: বম বাহাদুৰ তামাং ঘৰ নং : 112 বয়স : 40 লিঙ্গ : মহিলা	HXX0268870 ফটো উপলব্ধ	131 নাম : শান্তা তামাং পিতাৰ নাম: জীত বাহাদুৰ তামাং ঘৰ নং : 112 বয়স : 35 লিঙ্গ : পুৰুষ	HXX0016105 ফটো উপলব্ধ	S 132 নাম : সংগীতা তামাং পিতাৰ নাম: অংক বাঃ তামাং ঘৰ নং : 112 বয়স : 34 লিঙ্গ : মহিলা	HXX3243092 ফটো উপলব্ধ
133 নাম : মনু তামাং পিতাৰ নাম: অংক বাঃ তামাং ঘৰ নং : 112 বয়স : 30 লিঙ্গ : মহিলা	HXX3243105 ফটো উপলব্ধ	134 নাম : সাগৰ তামাং পিতাৰ নাম: অস্থা তামাং ঘৰ নং : 112 বয়স : 29 লিঙ্গ : পুৰুষ	HXX1747291 ফটো উপলব্ধ	135 নাম : পূজা তামাং পিতাৰ নাম: অংক বাহাদুৰ তামাং ঘৰ নং : 112 বয়স : 25 লিঙ্গ : মহিলা	HXX0548560 ফটো উপলব্ধ
136 নাম : আক লামা মাতৃৰ নাম: ধৰ্ম কুমাৰী তামাং ঘৰ নং : 112 বয়স : 21 লিঙ্গ : মহিলা	PSO0072728 ফটো উপলব্ধ	137 নাম : স্বপ্না তামাং পিতাৰ নাম: অনকা বাঃ তামাং ঘৰ নং : 112 বয়স : 20 লিঙ্গ : মহিলা	PSO0072710 ফটো উপলব্ধ	138 নাম : ফুলমতি ৰায় পিতাৰ নাম: বীৰ সিং ৰায় ঘৰ নং : 113 বয়স : 68 লিঙ্গ : মহিলা	HXX0001875 ফটো উপলব্ধ
139 নাম : বীৰ বাহাদুৰ ৰায় পিতাৰ নাম: খৰ্কা বাহাদুৰ ৰায় ঘৰ নং : 113 বয়স : 67 লিঙ্গ : পুৰুষ	HXX0001874 ফটো উপলব্ধ	140 নাম : দীপক ৰায় পিতাৰ নাম: বীৰ বাহাদুৰ ৰাই ঘৰ নং : 113 বয়স : 39 লিঙ্গ : পুৰুষ	HXX0001877 ফটো উপলব্ধ	S 141 নাম : ৰণজীত ৰাই পিতাৰ নাম: বীৰ বগা ঘৰ নং : 113 বয়স : 37 লিঙ্গ : পুৰুষ	HXX0001876 ফটো উপলব্ধ
142 নাম : আশা ৰাই স্বামীৰ নাম: দীপক ৰাই ঘৰ নং : 113 বয়স : 37 লিঙ্গ : মহিলা	HXX0016899 ফটো উপলব্ধ	S 143 নাম : শান্তি ৰাই স্বামীৰ নাম: ৰণজীত ৰাই ঘৰ নং : 113 বয়স : 33 লিঙ্গ : মহিলা	HXX0017038 ফটো উপলব্ধ	144 নাম : দামিনী ৰাই পিতাৰ নাম: বীৰ বাহাদুৰ ৰাই ঘৰ নং : 113 বয়স : 30 লিঙ্গ : মহিলা	HXX0017236 ফটো উপলব্ধ
145 নাম : প্ৰেম বাহাদুৰ ৰাই পিতাৰ নাম: বীৰ বাহাদুৰ ৰাই ঘৰ নং : 113 বয়স : 29 লিঙ্গ : পুৰুষ	HXX0017319 ফটো উপলব্ধ	S 146 নাম : উমীলা ৰাই পিতাৰ নাম: বীৰ বাহাদুৰ ৰাই ঘৰ নং : 113 বয়স : 25 লিঙ্গ : মহিলা	HXX0017616 ফটো উপলব্ধ	E 147 নাম : কুল ব্য: তামাং পিতাৰ নাম: সিংবীৰ ঘৰ নং : 118 বয়স : 92 লিঙ্গ : পুৰুষ	HXX0001878 ফটো উপলব্ধ
148 নাম : গোপিকা দাশ স্বামীৰ নাম: জগেশ চন্দ্ৰ দাশ ঘৰ নং : 114 বয়স : 60 লিঙ্গ : মহিলা	HXX1383645 ফটো উপলব্ধ	149 নাম : শান্তি মায়ী তামাং পিতাৰ নাম: কুল বাহাদুৰ তামাং ঘৰ নং : 118 বয়স : 60 লিঙ্গ : মহিলা	HXX1504489 ফটো উপলব্ধ	150 নাম : বীৰ বাহাদুৰ তামাং পিতাৰ নাম: কুল বাহাদুৰ তামাং ঘৰ নং : 118 বয়স : 51 লিঙ্গ : পুৰুষ	HXX0001879 ফটো উপলব্ধ



151 নাম : কমলা তামাং স্বামীৰ নাম: বাৰ বাহাদুৰ তামাং ঘৰ নং : 118 বয়স : 45 লিঙ্গ : মহিলা	HXX0001880 ফটো উপলব্ধ	152 নাম : দিলমায়া তামাং পিতাৰ নাম: কুলবাঃ ঘৰ নং : 118 বয়স : 43 লিঙ্গ : মহিলা	HXX0001881 ফটো উপলব্ধ	153 নাম : ৰাজ তামাং পিতাৰ নাম: লাটে কাজিমান তামাং ঘৰ নং : 114 বয়স : 31 লিঙ্গ : পুৰুষ	PSO0097170 ফটো উপলব্ধ
154 নাম : কবিতা তামাং পিতাৰ নাম: বাৰ বাহাদুৰ তামাং ঘৰ নং : 118 বয়স : 23 লিঙ্গ : মহিলা	HXX0548677 ফটো উপলব্ধ	155 নাম : পেশ্বা তামাং পিতাৰ নাম: বাৰ বাহাদুৰ তামাং ঘৰ নং : 114 বয়স : 19 লিঙ্গ : পুৰুষ	PSO0100289 ফটো উপলব্ধ	156 নাম : বিষ্ণু মায়া তামাং স্বামীৰ নাম: মন বাহাদুৰ তামাং ঘৰ নং : 115 বয়স : 66 লিঙ্গ : মহিলা	HXX0001882 ফটো উপলব্ধ
157 নাম : বুমা দাস স্বামীৰ নাম: লক্ষী ঘৰ নং : 155 বয়স : 48 লিঙ্গ : মহিলা	HXX2342009 ফটো উপলব্ধ	158 নাম : ভানু মতি তামাং স্বামীৰ নাম: সুৰজ তামাং ঘৰ নং : 115 বয়স : 43 লিঙ্গ : মহিলা	HXX0269621 ফটো উপলব্ধ	159 নাম : স্বৰসতী তামাং পিতাৰ নাম: জ্ঞান বাহাদুৰ তামাং ঘৰ নং : 115 বয়স : 39 লিঙ্গ : মহিলা	HXX0557090 ফটো উপলব্ধ
160 নাম : চানু তামাং মাতৃৰ নাম: বিষ্ণু মায়া তামাং ঘৰ নং : 115 বয়স : 36 লিঙ্গ : মহিলা	HXX0001883 ফটো উপলব্ধ	161 নাম : সুৰজ তামাং মাতৃৰ নাম: মন বাহাদুৰ তামাং ঘৰ নং : 115 বয়স : 34 লিঙ্গ : পুৰুষ	HXX0220939 ফটো উপলব্ধ	162 নাম : কুমাৰী তামাং পিতাৰ নাম: মন বাহাদুৰ তামাং ঘৰ নং : 115 বয়স : 34 লিঙ্গ : মহিলা	HXX1747304 ফটো উপলব্ধ
163 নাম : বনু তামাং মাতৃৰ নাম: বিষ্ণুমায়া তামাং ঘৰ নং : 115 বয়স : 32 লিঙ্গ : মহিলা	HXX1747382 ফটো উপলব্ধ	164 নাম : গলু তামাং পিতাৰ নাম: জিত বাহাদুৰ তামাং ঘৰ নং : 116 বয়স : 47 লিঙ্গ : মহিলা	HXX0516682 ফটো উপলব্ধ	165 নাম : কাঞ্চি তামাং পিতাৰ নাম: জিত বাহাদুৰ তামাং ঘৰ নং : 116 বয়স : 41 লিঙ্গ : মহিলা	HXX0516674 ফটো উপলব্ধ
166 নাম : গোপাল তামাং পিতাৰ নাম: কুল বগা ঘৰ নং : 119 বয়স : 74 লিঙ্গ : পুৰুষ	HXX0001884 ফটো উপলব্ধ	167 নাম : বাতুলী তামাং স্বামীৰ নাম: গোপাল ঘৰ নং : 119 বয়স : 62 লিঙ্গ : মহিলা	HXX0001885 ফটো উপলব্ধ	168 নাম : খগেন্দ্ৰ দাস পিতাৰ নাম: হৰি কান্ত দাস ঘৰ নং : 119গ বয়স : 38 লিঙ্গ : পুৰুষ	HXX0258301 ফটো উপলব্ধ
169 নাম : ৰাজ কুমাৰ তামাং পিতাৰ নাম: গোপাল ঘৰ নং : 119 বয়স : 37 লিঙ্গ : পুৰুষ	HXX0001886 ফটো উপলব্ধ	170 নাম : সঞ্জয় তামাং পিতাৰ নাম: গোপাল ঘৰ নং : 119 বয়স : 35 লিঙ্গ : পুৰুষ	HXX0001887 ফটো উপলব্ধ	171 নাম : নিশা দাস স্বামীৰ নাম: খগেন্দ্ৰ দাস ঘৰ নং : 119গ বয়স : 32 লিঙ্গ : মহিলা	HXX0143784 ফটো উপলব্ধ
172 নাম : সঞ্জু কুমাৰী তামাং পিতাৰ নাম: গোপাল তামাং ঘৰ নং : 119 বয়স : 31 লিঙ্গ : মহিলা	HXX0020115 ফটো উপলব্ধ	173 নাম : বিকাশ তামাং পিতাৰ নাম: গোপাল তামাং ঘৰ নং : 119 বয়স : 28 লিঙ্গ : পুৰুষ	HXX0020388 ফটো উপলব্ধ	174 নাম : দৌৰজি যদন তামাং স্বামীৰ নাম: সঞ্জয় তামাং ঘৰ নং : 119খ বয়স : 27 লিঙ্গ : মহিলা	HXX0020479 ফটো উপলব্ধ
175 নাম : বুপা তামাং পিতাৰ নাম: গোপাল তামাং ঘৰ নং : 119 বয়স : 26 লিঙ্গ : মহিলা	HXX0255844 ফটো উপলব্ধ	176 নাম : অনন্দ চেতিয়া পিতাৰ নাম: খগেশ্বৰ ঘৰ নং : 119খ বয়স : 48 লিঙ্গ : পুৰুষ	HXX0001889 ফটো উপলব্ধ	177 নাম : মঞ্জু চেতিয়া স্বামীৰ নাম: আনন্দ ঘৰ নং : 119খ বয়স : 46 লিঙ্গ : মহিলা	HXX0001890 ফটো উপলব্ধ
178 নাম : প্ৰদীপ চন্দ্ৰ গগৈ পিতাৰ নাম: সৰু গগৈ ঘৰ নং : 120ক বয়স : 68 লিঙ্গ : পুৰুষ	HXX0269514 ফটো উপলব্ধ	179 নাম : মণ্ডমায়া তামাং পিতাৰ নাম: কৰ্মাসিং ঘৰ নং : 120 বয়স : 59 লিঙ্গ : মহিলা	HXX0001892 ফটো উপলব্ধ	180 নাম : কৃষ্ণা তামাং স্বামীৰ নাম: কৰাসিং তামাং ঘৰ নং : 120 বয়স : 48 লিঙ্গ : মহিলা	HXX0001894 ফটো উপলব্ধ



181 নাম : অনিমা গগৈ পিতাৰ নাম: কমিচন গগৈ ঘৰ নং : ১২০ক বয়স : 46 লিঙ্গ : মহিলা	HXX0269571 ফটো উপলব্ধ	182 নাম : কৰসিং তামাং পিতাৰ নাম: কৰাসিং তামাং ঘৰ নং : ১২০ বয়স : 42 লিঙ্গ : পুৰুষ	HXX0001895 ফটো উপলব্ধ	183 নাম : ৰাহুল তামাং পিতাৰ নাম: কৰসিং তামাং ঘৰ নং : 120 বয়স : 21 লিঙ্গ : পুৰুষ	HXX1863331 ফটো উপলব্ধ
184 নাম : প্ৰাঞ্জল গগৈ পিতাৰ নাম: প্ৰদীপ গগৈ ঘৰ নং : ১২০ ক বয়স : 26 লিঙ্গ : পুৰুষ	HXX0294124 ফটো উপলব্ধ	185 নাম : ৰত্ন বাহাদুৰ তামাং পিতাৰ নাম: কৰ্মী সিং তামাং ঘৰ নং : ১২১ বয়স : 64 লিঙ্গ : পুৰুষ	HXX0001896 ফটো উপলব্ধ	186 নাম : বৈনী তামাং স্বামীৰ নাম: ৰত্ন বাহাদুৰ তামাং ঘৰ নং : ১২১ বয়স : 44 লিঙ্গ : মহিলা	HXX3239847 ফটো উপলব্ধ
187 নাম : নিৰ্মল তামাং পিতাৰ নাম: ৰত্ন বাহাদুৰ তামাং ঘৰ নং : ১২১ বয়স : 31 লিঙ্গ : পুৰুষ	HXX1747075 ফটো উপলব্ধ	S 188 নাম : নিৰ্মলা তামাং স্বামীৰ নাম: নিৰ্মল তামাং ঘৰ নং : ১২১ বয়স : 30 লিঙ্গ : মহিলা	HXX1747406 ফটো উপলব্ধ	# 189 নাম : বিমল তামাং পিতাৰ নাম: ৰত্ন বাহাদুৰ তামাং ঘৰ নং : ১২১ বয়স : 29 লিঙ্গ : পুৰুষ	HXX1747177 ফটো উপলব্ধ
190 নাম : বিউটি কুমাৰী তামাং স্বামীৰ নাম: বিমল তামাং ঘৰ নং : 121 বয়স : 28 লিঙ্গ : মহিলা	HXX1394949 ফটো উপলব্ধ	191 নাম : ৰাজ তামাং পিতাৰ নাম: বীৰ বাহাদুৰ তামাং ঘৰ নং : 121 বয়স : 28 লিঙ্গ : পুৰুষ	PSO0072025 ফটো উপলব্ধ	# 192 নাম : শংগে তামাং পিতাৰ নাম: ৰত্ন বাহাদুৰ তামাং ঘৰ নং : 121 বয়স : 22 লিঙ্গ : পুৰুষ	PSO0000406 ফটো উপলব্ধ
# 193 নাম : সমিতা লামা পিতাৰ নাম: পূৰ্ণ বাঃ লামা ঘৰ নং : 121 বয়স : 21 লিঙ্গ : মহিলা	PSO0000380 ফটো উপলব্ধ	194 নাম : বুদ্ধি মায়া তামাং স্বামীৰ নাম: চন বাহাদুৰ তামাং ঘৰ নং : ১২২ বয়স : 59 লিঙ্গ : মহিলা	HXX0001897 ফটো উপলব্ধ	195 নাম : দাৰা তামাং পিতাৰ নাম: টেক বাহাদুৰ তামাং ঘৰ নং : 122 বয়স : 47 লিঙ্গ : পুৰুষ	PSO0024539 ফটো উপলব্ধ
196 নাম : প্ৰেম মায়া তামাং স্বামীৰ নাম: সুনীল তামাং ঘৰ নং : 122 বয়স : 44 লিঙ্গ : মহিলা	HXX0024935 ফটো উপলব্ধ	197 নাম : বাসন্তী তামাং স্বামীৰ নাম: বিকাশ তামাং ঘৰ নং : ১৩২ বয়স : 40 লিঙ্গ : মহিলা	HXX0389478 ফটো উপলব্ধ	198 নাম : সুনীল তামাং পিতাৰ নাম: সেন বাহাদুৰ তামাং ঘৰ নং : ১২২ বয়স : 38 লিঙ্গ : পুৰুষ	HXX0001898 ফটো উপলব্ধ
199 নাম : বিষ্ণুমায়া তামাং পিতাৰ নাম: চন বাঃ তামাং ঘৰ নং : ১২২ বয়স : 36 লিঙ্গ : মহিলা	HXX0001899 ফটো উপলব্ধ	200 নাম : সংগীতা তামাং মাতৃৰ নাম: বুদ্ধিমায়া তামাং ঘৰ নং : ১২২ বয়স : 29 লিঙ্গ : মহিলা	HXX0025098 ফটো উপলব্ধ	201 নাম : জিনামনি গগৈ বৰগোহাঁই স্বামীৰ নাম: মনোৰঞ্জন বৰগোহাঁই ঘৰ নং : ১২৪ বয়স : 34 লিঙ্গ : মহিলা	HXX1494319 ফটো উপলব্ধ
202 নাম : কৃষ্ণ মাৰাপাচে পিতাৰ নাম: নন্দৰাম ঘৰ নং : ১২৫ বয়স : 59 লিঙ্গ : পুৰুষ	HXX0001904 ফটো উপলব্ধ	203 নাম : অজিত বৰ গোহাঁই পিতাৰ নাম: বিশ্ব নাথ বৰ গোহাঁই ঘৰ নং : ১২৫ক বয়স : 57 লিঙ্গ : পুৰুষ	HXX0144121 ফটো উপলব্ধ	204 নাম : পচং মাৰাপাচে স্বামীৰ নাম: কৃষ্ণ ঘৰ নং : ১২৫ বয়স : 54 লিঙ্গ : মহিলা	HXX0001905 ফটো উপলব্ধ
205 নাম : কমিনী বৰ গোহাঁই স্বামীৰ নাম: অজিত বৰ গোহাঁই ঘৰ নং : ১২৫ক বয়স : 40 লিঙ্গ : মহিলা	HXX0256115 ফটো উপলব্ধ	206 নাম : তপ বাহাদুৰ মোখিয়া পিতাৰ নাম: ভদ্ৰ বাহাদুৰ মোখিয়া ঘৰ নং : ১২৫ বয়স : 38 লিঙ্গ : পুৰুষ	HXX0144113 ফটো উপলব্ধ	207 নাম : সুমন মাৰাপাচে পিতাৰ নাম: কৃষ্ণ বাহাদুৰ মাৰাপাচে ঘৰ নং : ১২৫ বয়স : 34 লিঙ্গ : মহিলা	HXX1747473 ফটো উপলব্ধ
208 নাম : বীৰ বাহাদুৰ মাৰাপাচে পিতাৰ নাম: কৃষ্ণ বাহাদুৰ মাৰাপাচে ঘৰ নং : ১২৫ বয়স : 33 লিঙ্গ : পুৰুষ	HXX1747086 ফটো উপলব্ধ	209 নাম : অমিত মাৰাপাচে পিতাৰ নাম: কৃষ্ণা মাৰাপাচে ঘৰ নং : ১২৫ বয়স : 29 লিঙ্গ : পুৰুষ	HXX0001906 ফটো উপলব্ধ	210 নাম : কৰ্ণ বাহাদুৰ মোখিয়া পিতাৰ নাম: ভদ্ৰ শিং মোখিয়া ঘৰ নং : ১২৫ বয়স : 28 লিঙ্গ : পুৰুষ	HXX0144105 ফটো উপলব্ধ



211 নাম : সুমিত্ৰা মৰপাছে পিতাৰ নাম: কৃষ্ণ মৰপাছে ঘৰ নং : 125 বয়স : 25 লিঙ্গ : মহিলা	HXX0295410 ফটো উপলব্ধ	212 নাম : প্ৰেম ব্ৰাহাদৰ মাৰাপাছে পিতাৰ নাম: পুনা মাৰাপাছে ঘৰ নং : 126 বয়স : 30 লিঙ্গ : পুৰুষ	HXX0255893 ফটো উপলব্ধ	213 নাম : চিমা গড় পিতাৰ নাম: কুমাৰ সিং গড় ঘৰ নং : 127 বয়স : 21 লিঙ্গ : মহিলা	HXX1862952 ফটো উপলব্ধ
214 নাম : বলোৰাম ছাহ পিতাৰ নাম: লুটন ঘৰ নং : 128 বয়স : 69 লিঙ্গ : পুৰুষ	HXX0001907 ফটো উপলব্ধ	215 নাম : তেতবাদেবী স্বামীৰ নাম: বলোৰাম ঘৰ নং : 128 বয়স : 64 লিঙ্গ : মহিলা	HXX0001908 ফটো উপলব্ধ	216 নাম : সীমা দেৱী শ্বাহ স্বামীৰ নাম: কৃষ্ণ কুমাৰ শ্বাহ ঘৰ নং : 128 বয়স : 33 লিঙ্গ : মহিলা	HXX0269282 ফটো উপলব্ধ
217 নাম : কৃষ্ণ কুমাৰ ছাহ পিতাৰ নাম: বলোৰাম ছাহ ঘৰ নং : 32 বয়স : 32 লিঙ্গ : পুৰুষ	HXX0027839 ফটো উপলব্ধ	218 নাম : চিমা কুমাৰী। ছাহ পিতাৰ নাম: বলোৰাম ছাহ ঘৰ নং : 29 বয়স : 29 লিঙ্গ : মহিলা	HXX0028019 ফটো উপলব্ধ	219 নাম : বেঞ্জামিন তাঁতি পিতাৰ নাম: জয়াব তাঁতি ঘৰ নং : 129 বয়স : 36 লিঙ্গ : পুৰুষ	HXX0295360 ফটো উপলব্ধ
220 নাম : নিজৰা পহাৰীয়া তাঁতি স্বামীৰ নাম: বেঞ্জামিন তাঁতি ঘৰ নং : 129 বয়স : 35 লিঙ্গ : মহিলা	HXX0295303 ফটো উপলব্ধ	221 নাম : অবি তাঁতি পিতাৰ নাম: জয়াব তাঁতি ঘৰ নং : 129 বয়স : 34 লিঙ্গ : পুৰুষ	HXX0295212 ফটো উপলব্ধ	222 নাম : সন্তু ছাহ পিতাৰ নাম: ধুৰী ছাহ ঘৰ নং : 130 বয়স : 66 লিঙ্গ : পুৰুষ	HXX0001910 ফটো উপলব্ধ
223 নাম : কৃষ্ণ ছাহ পিতাৰ নাম: সত্যনাৰায়ণ ছাহ ঘৰ নং : 130 বয়স : 62 লিঙ্গ : পুৰুষ	HXX0389437 ফটো উপলব্ধ	224 নাম : হীৰাদেবী ছাহ স্বামীৰ নাম: সন্তু ঘৰ নং : 130 বয়স : 59 লিঙ্গ : মহিলা	HXX0001911 ফটো উপলব্ধ	225 নাম : লিলাৱতী ছাহ স্বামীৰ নাম: কৃষ্ণ ছাহ ঘৰ নং : 130 বয়স : 47 লিঙ্গ : মহিলা	HXX0389445 ফটো উপলব্ধ
226 নাম : জিতেন্দ্ৰ ছাহ পিতাৰ নাম: সন্তু ঘৰ নং : 130 বয়স : 35 লিঙ্গ : পুৰুষ	HXX0001912 ফটো উপলব্ধ	227 নাম : মনোজ শাহ পিতাৰ নাম: কৃষ্ণ ছাহ ঘৰ নং : 130 বয়স : 33 লিঙ্গ : পুৰুষ	HXX0389452 ফটো উপলব্ধ	228 নাম : ৰাজ ছাহ পিতাৰ নাম: কৃষ্ণ ছাহ ঘৰ নং : 130 বয়স : 31 লিঙ্গ : পুৰুষ	HXX0295030 ফটো উপলব্ধ
229 নাম : গীতা ছাহ স্বামীৰ নাম: জীতেন্দ্ৰ ছাহ ঘৰ নং : 130 বয়স : 29 লিঙ্গ : মহিলা	HXX0389528 ফটো উপলব্ধ	230 নাম : পূজা ছাহ স্বামীৰ নাম: বিকাশ ছাহ ঘৰ নং : 130 বয়স : 29 লিঙ্গ : মহিলা	HXX0484543 ফটো উপলব্ধ	231 নাম : সুনিতা শাহ পিতাৰ নাম: সন্তু শাহ ঘৰ নং : 130 বয়স : 29 লিঙ্গ : মহিলা	HXX0030106 ফটো উপলব্ধ
232 নাম : বিকাশ ছাহ পিতাৰ নাম: সন্তু ছাহ ঘৰ নং : 130 বয়স : 27 লিঙ্গ : পুৰুষ	HXX0030288 ফটো উপলব্ধ	233 নাম : ভবানী শৰ্মা স্বামীৰ নাম: গঙ্গাদয়াল ঘৰ নং : 132 বয়স : 62 লিঙ্গ : মহিলা	HXX0001913 ফটো উপলব্ধ	234 নাম : কাশীনাথ শৰ্মা পিতাৰ নাম: গঙ্গাদয়াল ঘৰ নং : 132 বয়স : 52 লিঙ্গ : পুৰুষ	HXX0001914 ফটো উপলব্ধ
235 নাম : পুনম দেবী স্বামীৰ নাম: কাশীনাথ ঘৰ নং : 132 বয়স : 49 লিঙ্গ : মহিলা	HXX0001915 ফটো উপলব্ধ	236 নাম : উষা শৰ্মা স্বামীৰ নাম: মুন্না শৰ্মা ঘৰ নং : 132 বয়স : 38 লিঙ্গ : মহিলা	HXX3243014 ফটো উপলব্ধ	E 237 নাম : অজয় কুমাৰ শৰ্মা পিতাৰ নাম: গঙ্গাদয়াল ঘৰ নং : 132 বয়স : 37 লিঙ্গ : পুৰুষ	HXX0001916 ফটো উপলব্ধ
238 নাম : উদয় কুমাৰ শৰ্মা পিতাৰ নাম: গঙ্গাদয়াল ঘৰ নং : 132 বয়স : 35 লিঙ্গ : পুৰুষ	HXX0001918 ফটো উপলব্ধ	239 নাম : অনিতা শৰ্মা আনচাৰী মাতৃৰ নাম: ভৱানী শৰ্মা ঘৰ নং : 132 বয়স : 31 লিঙ্গ : মহিলা	HXX3243003 ফটো উপলব্ধ	240 নাম : প্ৰিয়ংকা শৰ্মা পিতাৰ নাম: কাশীনাথ শৰ্মা ঘৰ নং : 132 বয়স : 27 লিঙ্গ : মহিলা	HXX0389411 ফটো উপলব্ধ



241 নাম : জনমনি শৰ্মা স্বামীৰ নাম : উদয় শৰ্মা ঘৰ নং : ১৩২ বয়স : 26 লিঙ্গ : মহিলা	HXX0484451 ফটো উপলব্ধ	242 নাম : মধু কুমাৰী শৰ্মা পিতাৰ নাম : কাশীনাথ শৰ্মা ঘৰ নং : ১৩২ বয়স : 25 লিঙ্গ : মহিলা	HXX0389429 ফটো উপলব্ধ	243 নাম : নিশিতা দাস পিতাৰ নাম : ৰমেশ দাস ঘৰ নং : ১৩৪ বয়স : 19 লিঙ্গ : মহিলা	PSO0119701 ফটো উপলব্ধ
244 নাম : নিহা দাস পিতাৰ নাম : ঘনশ্যাম দাস ঘৰ নং : ১৩৪ বয়স : 19 লিঙ্গ : মহিলা	PSO0119719 ফটো উপলব্ধ	245 নাম : নয়না দাস পিতাৰ নাম : অঞ্জল দাস ঘৰ নং : ১৩৪ বয়স : 19 লিঙ্গ : মহিলা	PSO0119735 ফটো উপলব্ধ	246 নাম : লভিতা দাস স্বামীৰ নাম : নবীন দাস ঘৰ নং : 135 বয়স : 31 লিঙ্গ : মহিলা	PSO0012476 ফটো উপলব্ধ
# 247 নাম : হেপ্তী মনি দাস পিতাৰ নাম : ৰমেশ দাস ঘৰ নং : 135 বয়স : 21 লিঙ্গ : মহিলা	PSO0010736 ফটো উপলব্ধ	E 248 নাম : চুক বগা লোহাৰ পিতাৰ নাম : বগা বগা ঘৰ নং : ১৩৭ বয়স : 84 লিঙ্গ : পুৰুষ	HXX0001920 ফটো উপলব্ধ	249 নাম : টিকামায়া লোহাৰ স্বামীৰ নাম : চুক বাঃ ঘৰ নং : ১৩৭ বয়স : 79 লিঙ্গ : মহিলা	HXX0001921 ফটো উপলব্ধ
250 নাম : হস্ত বাহাদুৰ লোহাৰ পিতাৰ নাম : চুক বাহাদুৰ লোহাৰ ঘৰ নং : ১৩৭ বয়স : 58 লিঙ্গ : পুৰুষ	HXX0001919 ফটো উপলব্ধ	E 251 নাম : কুমাৰী লোহাৰ সোনাৰ স্বামীৰ নাম : চুক বাহাদুৰ সোনাৰ ঘৰ নং : ১৩৭ বয়স : 53 লিঙ্গ : মহিলা	HXX0389486 ফটো উপলব্ধ	252 নাম : ভক্ত বগা লোহাৰ পিতাৰ নাম : চুক বগা ঘৰ নং : ১৩৭ বয়স : 48 লিঙ্গ : পুৰুষ	HXX0001922 ফটো উপলব্ধ
253 নাম : ৰাহুল বিশ্বকৰ্মা পিতাৰ নাম : পদম বাহাদুৰ বিশ্বকৰ্মা ঘৰ নং : ১৩৭ বয়স : 38 লিঙ্গ : পুৰুষ	HXX0548511 ফটো উপলব্ধ	254 নাম : শান্তি লোহাৰ পিতাৰ নাম : চুক বাহাদুৰ লোহাৰ ঘৰ নং : ১৩৭ বয়স : 38 লিঙ্গ : মহিলা	HXX3240106 ফটো উপলব্ধ	255 নাম : মন বা লোহাৰ পিতাৰ নাম : হস্ত বা লোহাৰ ঘৰ নং : ১৩৭ বয়স : 35 লিঙ্গ : পুৰুষ	HXX0001923 ফটো উপলব্ধ
256 নাম : মন মায়া বিশ্বকৰ্মা স্বামীৰ নাম : ৰাহুল বিশ্বকৰ্মা ঘৰ নং : ১৩৭ বয়স : 34 লিঙ্গ : মহিলা	HXX0550657 ফটো উপলব্ধ	257 নাম : সংগীতা সোনাৰ স্বামীৰ নাম : মন বাহাদুৰ লোহাৰ ঘৰ নং : 137 বয়স : 32 লিঙ্গ : মহিলা	PSO0022350 ফটো উপলব্ধ	258 নাম : চুৰজীতা লোহাৰ স্বামীৰ নাম : দিল্লীৰাম লোহাৰ ঘৰ নং : 137 বয়স : 32 লিঙ্গ : মহিলা	PSO0054221 ফটো উপলব্ধ
259 নাম : মীনা লোহাৰ পিতাৰ নাম : হস্ত বাহাদুৰ লোহাৰ ঘৰ নং : ১৩৭ বয়স : 29 লিঙ্গ : মহিলা	HXX1747495 ফটো উপলব্ধ	260 নাম : যোগেশ দাস পিতাৰ নাম : ভৱেশ দাস ঘৰ নং : ১৩৮ক বয়স : 59 লিঙ্গ : পুৰুষ	HXX0258244 ফটো উপলব্ধ	261 নাম : টেক বাঃ লোহাৰ পিতাৰ নাম : চুক বাঃ ঘৰ নং : ১৩৮ বয়স : 58 লিঙ্গ : পুৰুষ	HXX0001924 ফটো উপলব্ধ
262 নাম : চানমায়া লোহাৰ স্বামীৰ নাম : টেক বাঃ ঘৰ নং : ১৩৮ বয়স : 54 লিঙ্গ : মহিলা	HXX3240151 ফটো উপলব্ধ	263 নাম : পূৰ্ণ সোনাৰ পিতাৰ নাম : চন্দ্ৰ সোনাৰ ঘৰ নং : ১৩৮ বয়স : 50 লিঙ্গ : পুৰুষ	HXX1762574 ফটো উপলব্ধ	264 নাম : লিলা খেৰৱাৰ পিতাৰ নাম : যোছেফ খেৰৱাৰ ঘৰ নং : ১৩৮১ বয়স : 38 লিঙ্গ : মহিলা	HXX0269340 ফটো উপলব্ধ
265 নাম : শৰ্মীলা লোহাৰ পিতাৰ নাম : টেক বগা ঘৰ নং : ১৩৮ বয়স : 36 লিঙ্গ : মহিলা	HXX0001925 ফটো উপলব্ধ	266 নাম : ৰাহুল লোহাৰ পিতাৰ নাম : টেক বাহাদুৰ লোহাৰ ঘৰ নং : ১৩৮ বয়স : 35 লিঙ্গ : পুৰুষ	HXX1747097 ফটো উপলব্ধ	S 267 নাম : তিলো মগৰ লোহাৰ স্বামীৰ নাম : মন বাহাদুৰ লোহাৰ ঘৰ নং : ১৩৮ বয়স : ৪৩ লিঙ্গ : মহিলা	HXX1747484 ফটো উপলব্ধ
268 নাম : অনিতা দেবী ধুংগাল লোহাৰ স্বামীৰ নাম : ৰাহুল লোহাৰ ঘৰ নং : ১৩৮ বয়স : 32 লিঙ্গ : মহিলা	HXX0484030 ফটো উপলব্ধ	269 নাম : মন বাহাদুৰ লোহাৰ পিতাৰ নাম : টেক বাহাদুৰ লোহাৰ ঘৰ নং : ১৩৮ বয়স : 31 লিঙ্গ : পুৰুষ	HXX1747100 ফটো উপলব্ধ	270 নাম : অঞ্জু দাস পিতাৰ নাম : গুণানন্দ দাস ঘৰ নং : ১৩৮ক বয়স : 30 লিঙ্গ : মহিলা	HXX0268342 ফটো উপলব্ধ



271 নাম : চিৰঞ্জীৱ দাস পিতাৰ নাম: যোগেশ দাস ঘৰ নং : ১৩৮ক বয়স : 30 লিঙ্গ : পুৰুষ	HXX0268904 ফটো উপলব্ধ	272 নাম : বিশ্বজীত দাস পিতাৰ নাম: যোগেশ দাস ঘৰ নং : ১৩৮ক বয়স : 28 লিঙ্গ : পুৰুষ	HXX0268912 ফটো উপলব্ধ	273 নাম : লক্ষ্যজিত দাস পিতাৰ নাম: যোগেশ দাস ঘৰ নং : ১৩৮ক বয়স : 26 লিঙ্গ : পুৰুষ	HXX0268334 ফটো উপলব্ধ
274 নাম : প্ৰকাশ লোহাৰ পিতাৰ নাম: টেক বাহাদুৰ লোহাৰ ঘৰ নং : ১৩৮ বয়স : 25 লিঙ্গ : পুৰুষ	HXX1477108 ফটো উপলব্ধ	E 275 নাম : উমাদেবী সোনাৰ পিতাৰ নাম: লাল বগা ঘৰ নং : ১৪০ বয়স : ৭৭ লিঙ্গ : মহিলা	HXX3240173 ফটো উপলব্ধ	276 নাম : দিল্লীৰাম সোনাৰ পিতাৰ নাম: লাল বগা ঘৰ নং : ১৪০ বয়স : 54 লিঙ্গ : পুৰুষ	HXX3240184 ফটো উপলব্ধ
277 নাম : গায়িত্ৰী সোনাৰ স্বামীৰ নাম: দিল্লীৰাম সোনাৰ ঘৰ নং : ১৪০ বয়স : 53 লিঙ্গ : মহিলা	HXX0001926 ফটো উপলব্ধ	278 নাম : বিক্ৰম সোনাৰ পিতাৰ নাম: এম বাহাদুৰ সোনাৰ ঘৰ নং : ১৪০ বয়স : 50 লিঙ্গ : পুৰুষ	HXX1742386 ফটো উপলব্ধ	279 নাম : বিষ্ণুমায়া সোনাৰ পিতাৰ নাম: লাল বাহাদুৰ সোনাৰ ঘৰ নং : ১৪০ বয়স : 50 লিঙ্গ : মহিলা	HXX0389510 ফটো উপলব্ধ
# 280 নাম : কান্তা সোনাৰ পিতাৰ নাম: লাল বাহাদুৰ সোনাৰ ঘৰ নং : ১৪০ বয়স : 47 লিঙ্গ : পুৰুষ	HXX0001927 ফটো উপলব্ধ	281 নাম : দেবীমায়া সোনাৰ স্বামীৰ নাম: কান্তা ঘৰ নং : ১৪০ বয়স : 42 লিঙ্গ : মহিলা	HXX0001928 ফটো উপলব্ধ	282 নাম : মীৰাদেবী সোনাৰ পিতাৰ নাম: দিল্লীৰাম ঘৰ নং : ১৪০ বয়স : 35 লিঙ্গ : মহিলা	HXX0001929 ফটো উপলব্ধ
283 নাম : বেখা সোনাৰ পিতাৰ নাম: দিল্লীৰাম সোনাৰ ঘৰ নং : ১৪০ বয়স : 33 লিঙ্গ : মহিলা	HXX3243025 ফটো উপলব্ধ	284 নাম : মনোজ সোনাৰ পিতাৰ নাম: দিল্লীৰাম সোনাৰ ঘৰ নং : ১৪০ বয়স : 31 লিঙ্গ : পুৰুষ	HXX3242942 ফটো উপলব্ধ	285 নাম : ববিতা থাপা সোনাৰ স্বামীৰ নাম: মনোজ সোনাৰ ঘৰ নং : ১৪০ বয়স : 30 লিঙ্গ : মহিলা	HXX3243069 ফটো উপলব্ধ
286 নাম : অন লোহাৰ স্বামীৰ নাম: অৰুণ সোনাৰ ঘৰ নং : ১৪০ বয়স : 30 লিঙ্গ : মহিলা	HXX0548545 ফটো উপলব্ধ	287 নাম : অৰুণ সোনাৰ পিতাৰ নাম: কান্তা সোনাৰ ঘৰ নং : ১৪০ বয়স : 26 লিঙ্গ : পুৰুষ	HXX0389502 ফটো উপলব্ধ	288 নাম : জানকী দেবী সোনাৰ পিতাৰ নাম: দিল্লীৰাম সোনাৰ ঘৰ নং : ১৪০ বয়স : 26 লিঙ্গ : মহিলা	HXX0548529 ফটো উপলব্ধ
289 নাম : ৰহিত সোনাৰ পিতাৰ নাম: কান্ত সোনাৰ ঘৰ নং : ১৪০ বয়স : 23 লিঙ্গ : পুৰুষ	HXX0548537 ফটো উপলব্ধ	290 নাম : ৰিত সোনাৰ পিতাৰ নাম: কান্তা সোনাৰ ঘৰ নং : 140 বয়স : 20 লিঙ্গ : মহিলা	PSO0025825 ফটো উপলব্ধ	291 নাম : এদিমায়া লোহাৰ স্বামীৰ নাম: ৰাম বাহাদুৰ লোহাৰ ঘৰ নং : ১৪১ বয়স : 57 লিঙ্গ : মহিলা	HXX1506849 ফটো উপলব্ধ
# 292 নাম : বুমা মায়ী সোনাৰ স্বামীৰ নাম: খৰ্ক বাঃ ঘৰ নং : ১৪১ বয়স : 52 লিঙ্গ : মহিলা	HXX3240231 ফটো উপলব্ধ	293 নাম : অমৰ বাহাদুৰ সোনাৰ পিতাৰ নাম: ধন বাহাদুৰ সোনাৰ ঘৰ নং : ১৪১ বয়স : 52 লিঙ্গ : পুৰুষ	HXX1422708 ফটো উপলব্ধ	E 294 নাম : মাইচৰা সোনাৰ স্বামীৰ নাম: কৰ্ক বাঃ সোনাৰ ঘৰ নং : ১৪১ বয়স : 48 লিঙ্গ : মহিলা	HXX0001930 ফটো উপলব্ধ
295 নাম : সীতা সোনাৰ স্বামীৰ নাম: অমৰ বাহাদুৰ সোনাৰ ঘৰ নং : ১৪১ বয়স : 45 লিঙ্গ : মহিলা	HXX1422724 ফটো উপলব্ধ	296 নাম : টিলক কুমাৰ লোহাৰ পিতাৰ নাম: ৰাম বাহাদুৰ লোহাৰ ঘৰ নং : ১৪১ বয়স : 40 লিঙ্গ : পুৰুষ	HXX1504547 ফটো উপলব্ধ	297 নাম : তাৰা বাহাদুৰ সোনাৰ পিতাৰ নাম: কৰ্ক বাহাদুৰ সোনাৰ ঘৰ নং : ১৪১ বয়স : 39 লিঙ্গ : পুৰুষ	HXX1747031 ফটো উপলব্ধ
298 নাম : ৰবিন লোহাৰ পিতাৰ নাম: ৰাম বাহাদুৰ লোহাৰ ঘৰ নং : ১৪১ বয়স : 37 লিঙ্গ : পুৰুষ	HXX1504588 ফটো উপলব্ধ	299 নাম : জগৎ বাঃ সোনাৰ পিতাৰ নাম: খৰ্ক বাঃ ঘৰ নং : ১৪১ বয়স : 35 লিঙ্গ : পুৰুষ	HXX0001931 ফটো উপলব্ধ	300 নাম : খেম বাহাদুৰ সোনাৰ মাতৃৰ নাম: খৰ্ক বাহাদুৰ সোনাৰ ঘৰ নং : ১৪১ বয়স : 35 লিঙ্গ : পুৰুষ	HXX0001932 ফটো উপলব্ধ



301 নাম : জন সোনাৰ স্বামীৰ নাম: তাৰাবাহাদুৰ সোনাৰ ঘৰ নং : ১৪১ বয়স : 34 লিঙ্গ : মহিলা	HXX0036616 ফটো উপলব্ধ	302 নাম : নৰমতি সোনাৰ পিতাৰ নাম: খৰক বাহাদুৰ সোনাৰ ঘৰ নং : ১৪১ বয়স : 31 লিঙ্গ : মহিলা	HXX0294421 ফটো উপলব্ধ	303 নাম : পুষ্পা সোনাৰ স্বামীৰ নাম: জগৎ বাহাদুৰ সোনাৰ ঘৰ নং : ১৪১ বয়স : 29 লিঙ্গ : মহিলা	HXX0269431 ফটো উপলব্ধ
304 নাম : অজয় সোনাৰ পিতাৰ নাম: খৰক বাহাদুৰ সোনাৰ ঘৰ নং : ১৪১ বয়স : 28 লিঙ্গ : পুৰুষ	HXX0245514 ফটো উপলব্ধ	305 নাম : চান সোনাৰ পিতাৰ নাম: খৰক বাহাদুৰ সোনাৰ ঘৰ নং : ১৪১ বয়স : 28 লিঙ্গ : মহিলা	HXX0294322 ফটো উপলব্ধ	306 নাম : পুনম সোনাৰ স্বামীৰ নাম: খেম বাহাদুৰ সোনাৰ ঘৰ নং : ১৪১ বয়স : 27 লিঙ্গ : মহিলা	HXX1742311 ফটো উপলব্ধ
307 নাম : ইন্দ্ৰ মায়া ৰাই স্বামীৰ নাম: অশোক কুমাৰ ৰাই ঘৰ নং : ১৪২ বয়স : 68 লিঙ্গ : মহিলা	HXX0258681 ফটো উপলব্ধ	E 308 নাম : অশোক কুমাৰ ৰায় পিতাৰ নাম: জিত বাঃ ৰায় ঘৰ নং : ১৪২ বয়স : 66 লিঙ্গ : পুৰুষ	HXX3242931 ফটো উপলব্ধ	309 নাম : অমত ৰাই পিতাৰ নাম: ধন প্ৰসাদ ৰাই ঘৰ নং : 142 বয়স : 65 লিঙ্গ : পুৰুষ	PSO0025551 ফটো উপলব্ধ
310 নাম : ৰাজু কালান্দি পিতাৰ নাম: লব কালান্দি ঘৰ নং : ১৪২ বয়স : 50 লিঙ্গ : পুৰুষ	HXX0001934 ফটো উপলব্ধ	311 নাম : জোনাকী কালান্দি স্বামীৰ নাম: ৰাজু কালান্দি ঘৰ নং : ১৪২ বয়স : 49 লিঙ্গ : মহিলা	HXX0037119 ফটো উপলব্ধ	E 312 নাম : পূৰ্ণ সিং পিতাৰ নাম: মোহন সিং ঘৰ নং : ১৪২ বয়স : 49 লিঙ্গ : পুৰুষ	HXX0001936 ফটো উপলব্ধ
313 নাম : পিলীনা সিং স্বামীৰ নাম: পূৰ্ণ সিং ঘৰ নং : ১৪২ বয়স : 46 লিঙ্গ : মহিলা	HXX0001937 ফটো উপলব্ধ	314 নাম : মৰিয়ম সিং স্বামীৰ নাম: বিজু সিং ঘৰ নং : ১৪২ বয়স : 46 লিঙ্গ : মহিলা	HXX0244491 ফটো উপলব্ধ	315 নাম : মঞ্জু গমাংগ স্বামীৰ নাম: হাবেল গমাংগ ঘৰ নং : ১৪২ বয়স : 38 লিঙ্গ : মহিলা	HXX0001938 ফটো উপলব্ধ
316 নাম : তুফান কালান্দি পিতাৰ নাম: ৰাজু কালান্দি ঘৰ নং : ১৪২ বয়স : 33 লিঙ্গ : পুৰুষ	HXX0037168 ফটো উপলব্ধ	317 নাম : অৰুন সিং পিতাৰ নাম: দিলীপ সিং ঘৰ নং : ১৪২ বয়স : 31 লিঙ্গ : পুৰুষ	HXX0236638 ফটো উপলব্ধ	318 নাম : অঞ্জনা কালান্দি পিতাৰ নাম: ৰাজু কালান্দি ঘৰ নং : ১৪২ বয়স : 27 লিঙ্গ : মহিলা	HXX0037457 ফটো উপলব্ধ
319 নাম : আব্ৰাহম সিং পিতাৰ নাম: পূৰ্ণ সিং ঘৰ নং : ১৪২ বয়স : 26 লিঙ্গ : পুৰুষ	HXX0258723 ফটো উপলব্ধ	320 নাম : ৰাজমনি সিং স্বামীৰ নাম: আব্ৰাহম সিং ঘৰ নং : 142 বয়স : 26 লিঙ্গ : মহিলা	PSO0017269 ফটো উপলব্ধ	321 নাম : হলি সিং স্বামীৰ নাম: বিকি সিং ঘৰ নং : ১৪২ বয়স : 24 লিঙ্গ : মহিলা	HXX0548743 ফটো উপলব্ধ
322 নাম : বিকি সিং পিতাৰ নাম: পূৰ্ণ সিং ঘৰ নং : ১৪২ বয়স : 23 লিঙ্গ : পুৰুষ	HXX0548750 ফটো উপলব্ধ	323 নাম : বিক্ৰম ৰাই পিতাৰ নাম: দেবী ৰাই ঘৰ নং : 142 বয়স : 23 লিঙ্গ : পুৰুষ	PSO0025668 ফটো উপলব্ধ	324 নাম : ভিকি সিং পিতাৰ নাম: পূৰ্ণ সিং ঘৰ নং : 142 বয়স : 21 লিঙ্গ : পুৰুষ	PSO0017111 ফটো উপলব্ধ
325 নাম : বিনোদ ৰাই পিতাৰ নাম: দেবী ৰাই ঘৰ নং : 142 বয়স : 20 লিঙ্গ : পুৰুষ	PSO0024612 ফটো উপলব্ধ	326 নাম : শান্তি চৌধুৰী স্বামীৰ নাম: য়হন ঘৰ নং : ১৪৩ বয়স : 49 লিঙ্গ : মহিলা	HXX0001940 ফটো উপলব্ধ	327 নাম : মনোজ চৌধুৰী পিতাৰ নাম: জহন চৌধুৰী ঘৰ নং : ১৪৩ বয়স : 35 লিঙ্গ : পুৰুষ	HXX0436584 ফটো উপলব্ধ
328 নাম : অমিনা চৌধুৰী তাঁতী স্বামীৰ নাম: অবি তাঁতি ঘৰ নং : ১৪৩ বয়স : 30 লিঙ্গ : মহিলা	HXX0144170 ফটো উপলব্ধ	329 নাম : মিন চৌধুৰী পিতাৰ নাম: জহন চৌধুৰী ঘৰ নং : ১৪৩ বয়স : 26 লিঙ্গ : মহিলা	HXX0269332 ফটো উপলব্ধ	330 নাম : দয়ন্তী চৌধুৰী পিতাৰ নাম: জহন চৌধুৰী ঘৰ নং : ১৪৩ বয়স : 23 লিঙ্গ : মহিলা	HXX0548727 ফটো উপলব্ধ



331 নাম : গোপাল মিনচ পিতাৰ নাম: গোপাল ঘৰ নং : 188 বয়স : 64 লিঙ্গ : পুৰুষ	HXX0001942 ফটো উপলব্ধ	332 নাম : পূৰ্ণিমা মিনচ স্বামীৰ নাম: গোপাল ঘৰ নং : 188 বয়স : 48 লিঙ্গ : মহিলা	HXX0001943 ফটো উপলব্ধ	333 নাম : মৰিয়ন ভেংৰা স্বামীৰ নাম: প্ৰফুল্ল ভেংৰা ঘৰ নং : 185 বয়স : 72 লিঙ্গ : মহিলা	HXX0001945 ফটো উপলব্ধ
334 নাম : বাজা ভেংৰা পিতাৰ নাম: প্ৰফুল্ল ঘৰ নং : 185 বয়স : 46 লিঙ্গ : পুৰুষ	HXX0001946 ফটো উপলব্ধ	# 335 নাম : বুপাশ ভেংৰা পিতাৰ নাম: প্ৰফুল্ল ভেংৰা ঘৰ নং : 185 বয়স : 39 লিঙ্গ : পুৰুষ	HXX0001947 ফটো উপলব্ধ	336 নাম : বৌনা ভাঙ্গৰা স্বামীৰ নাম: অৰ্পণ ভাঙ্গৰা ঘৰ নং : 185 বয়স : 36 লিঙ্গ : মহিলা	HXX0389460 ফটো উপলব্ধ
E 337 নাম : অৰ্পণ ভেংৰা পিতাৰ নাম: প্ৰফুল্ল ঘৰ নং : 185 বয়স : 35 লিঙ্গ : পুৰুষ	HXX3240424 ফটো উপলব্ধ	# 338 নাম : নিতি ভেংৰা স্বামীৰ নাম: বুপাশ ভেংৰা ঘৰ নং : 185 বয়স : 35 লিঙ্গ : মহিলা	HXX0038638 ফটো উপলব্ধ	E 339 নাম : জাকৌব চৌধুৰী পিতাৰ নাম: বৰী ঘৰ নং : 189 বয়স : 58 লিঙ্গ : পুৰুষ	HXX0001948 ফটো উপলব্ধ
340 নাম : দিপালী চৌধুৰী স্বামীৰ নাম: জাকৌব ঘৰ নং : 189 বয়স : 56 লিঙ্গ : মহিলা	HXX0001949 ফটো উপলব্ধ	341 নাম : অনুগ্ৰহ চৌধুৰী পিতাৰ নাম: জাকৌব ঘৰ নং : 189 বয়স : 37 লিঙ্গ : পুৰুষ	HXX0001950 ফটো উপলব্ধ	342 নাম : মনিকা চৌধুৰী পিতাৰ নাম: জাকৌব ঘৰ নং : 189 বয়স : 35 লিঙ্গ : মহিলা	HXX0001951 ফটো উপলব্ধ
S 343 নাম : চুকমতলা চৌধুৰী স্বামীৰ নাম: অনুগ্ৰহ চৌধুৰী ঘৰ নং : 189 বয়স : 31 লিঙ্গ : মহিলা	HXX0548735 ফটো উপলব্ধ	344 নাম : মাতেন চৌধুৰী পিতাৰ নাম: জাকৌব চৌধুৰী ঘৰ নং : 189 বয়স : 30 লিঙ্গ : পুৰুষ	HXX0258764 ফটো উপলব্ধ	345 নাম : বিনোদ চৌধুৰী পিতাৰ নাম: জাকৌব চৌধুৰী ঘৰ নং : 189 বয়স : 27 লিঙ্গ : পুৰুষ	HXX0258772 ফটো উপলব্ধ
346 নাম : প্ৰতিমা দাস পিতাৰ নাম: ষ্টিফান দাস ঘৰ নং : 147 বয়স : 25 লিঙ্গ : মহিলা	PSO0030296 ফটো উপলব্ধ	347 নাম : লিলি দাস স্বামীৰ নাম: প্ৰবীন দাস ঘৰ নং : 189ক বয়স : 69 লিঙ্গ : মহিলা	HXX2340490 ফটো উপলব্ধ	348 নাম : ষ্টিফান দাস পিতাৰ নাম: প্ৰবীন দাস ঘৰ নং : 189ক বয়স : 54 লিঙ্গ : মহিলা	HXX2340503 ফটো উপলব্ধ
349 নাম : শান্তী দাস স্বামীৰ নাম: ষ্টিফান দাস ঘৰ নং : 189ক বয়স : 50 লিঙ্গ : মহিলা	HXX2340514 ফটো উপলব্ধ	350 নাম : বিনীত দাস পিতাৰ নাম: প্ৰবীন দাস ঘৰ নং : 189ক বয়স : 48 লিঙ্গ : পুৰুষ	HXX2340547 ফটো উপলব্ধ	S 351 নাম : মালবিকা দাস স্বামীৰ নাম: বিনীত দাস ঘৰ নং : 189ক বয়স : 36 লিঙ্গ : মহিলা	HXX2342747 ফটো উপলব্ধ
352 নাম : দিমন্তি দাস পিতাৰ নাম: ইচাটফন দাস ঘৰ নং : 189ক বয়স : 29 লিঙ্গ : মহিলা	HXX0237826 ফটো উপলব্ধ	# 353 নাম : নীউটন চাংমা পিতাৰ নাম: জিহীশীকেল চাংমা ঘৰ নং : 148 বয়স : 71 লিঙ্গ : পুৰুষ	PSO0012492 ফটো উপলব্ধ	354 নাম : মিনালী চাংমা স্বামীৰ নাম: নিৰন চাংমা ঘৰ নং : 188 বয়স : 57 লিঙ্গ : মহিলা	HXX0242263 ফটো উপলব্ধ
355 নাম : হীউৰেন চাংমা পিতাৰ নাম: জিঙ্কেল চাংমা ঘৰ নং : 188 বয়স : 57 লিঙ্গ : পুৰুষ	HXX0001952 ফটো উপলব্ধ	356 নাম : দিপেন চাংমা মাতৃৰ নাম: নৰান চাংমা ঘৰ নং : 188 বয়স : 38 লিঙ্গ : পুৰুষ	HXX0241794 ফটো উপলব্ধ	357 নাম : তাৰ্জেন চাংমা পিতাৰ নাম: নিউটন চাংমা ঘৰ নং : 188 বয়স : 36 লিঙ্গ : পুৰুষ	HXX1747019 ফটো উপলব্ধ
358 নাম : ললিতা চাংমা স্বামীৰ নাম: তাৰ্জেন চাংমা ঘৰ নং : 188 বয়স : 34 লিঙ্গ : মহিলা	HXX0039909 ফটো উপলব্ধ	359 নাম : জোনালী চাংমা পিতাৰ নাম: হিউৰেন চাংমা ঘৰ নং : 188 বয়স : 33 লিঙ্গ : মহিলা	HXX1747462 ফটো উপলব্ধ	# 360 নাম : মুকুট চাংমা পিতাৰ নাম: নিউটন চাংমা ঘৰ নং : 148 বয়স : 33 লিঙ্গ : পুৰুষ	PSO0012468 ফটো উপলব্ধ



361 নাম : সুনীল চাংগমা পিতাৰ নাম: নিৰেন চাংগমা ঘৰ নং : 18৮ বয়স : 31 লিঙ্গ : পুৰুষ	HXX0244640 ফটো উপলব্ধ	362 নাম : বীউৰ সাংগমা পিতাৰ নাম: জিঙ্কেল সাংগমা ঘৰ নং : 18৯ বয়স : 58 লিঙ্গ : পুৰুষ	HXX0001953 ফটো উপলব্ধ	363 নাম : আতামণ্ড চাংগমা স্বামীৰ নাম: বিউৰ ঘৰ নং : 18৯ বয়স : 56 লিঙ্গ : মহিলা	HXX0001954 ফটো উপলব্ধ
364 নাম : বেনজা চাংগমা পিতাৰ নাম: চাজাই চাংগমা ঘৰ নং : 18৯ বয়স : 50 লিঙ্গ : পুৰুষ	HXX0294173 ফটো উপলব্ধ	365 নাম : পোকটী চাংগমা স্বামীৰ নাম: বেনজা চাংগমা ঘৰ নং : 149 বয়স : 40 লিঙ্গ : মহিলা	PSO0017210 ফটো উপলব্ধ	366 নাম : মেৰীনা চাংগমা পিতাৰ নাম: আটমাঙ্গ চাংগমা ঘৰ নং : 18৯ বয়স : 36 লিঙ্গ : মহিলা	HXX0255802 ফটো উপলব্ধ
367 নাম : সঞ্জয় চাংগমা পিতাৰ নাম: বুলু চাংগমা ঘৰ নং : 18৯ বয়স : 32 লিঙ্গ : পুৰুষ	HXX0276832 ফটো উপলব্ধ	368 নাম : আশা চাংগমা মাতৃৰ নাম: আটমাঙ্গ চাংগমা ঘৰ নং : 18৯ বয়স : 31 লিঙ্গ : মহিলা	HXX0255315 ফটো উপলব্ধ	369 নাম : বিকাশ চাংগমা পিতাৰ নাম: আটমাঙ্গ চাংগমা ঘৰ নং : 18৯ বয়স : 28 লিঙ্গ : পুৰুষ	HXX0255794 ফটো উপলব্ধ
370 নাম : ডেভিড সাংগমা পিতাৰ নাম: বেনজা চাংগমা ঘৰ নং : 18৯ বয়স : 26 লিঙ্গ : পুৰুষ	HXX0294231 ফটো উপলব্ধ	371 নাম : হেৰল চাংগমা স্বামীৰ নাম: কুমুদিনী ঘৰ নং : 1৫0 বয়স : 44 লিঙ্গ : মহিলা	HXX0001955 ফটো উপলব্ধ	372 নাম : কাতিং মমিন পিতাৰ নাম: গীতান ঘৰ নং : 1৫1 বয়স : 55 লিঙ্গ : পুৰুষ	HXX0001956 ফটো উপলব্ধ
373 নাম : বীণা মমিন স্বামীৰ নাম: কাতিং মমিন ঘৰ নং : 1৫1 বয়স : 48 লিঙ্গ : মহিলা	HXX0001957 ফটো উপলব্ধ	374 নাম : পিন্তো মমিন পিতাৰ নাম: জিতান মমিন ঘৰ নং : 1৫1 বয়স : 41 লিঙ্গ : পুৰুষ	HXX0043489 ফটো উপলব্ধ	375 নাম : বহিলা মমিন পিতাৰ নাম: কাতিং মমিন ঘৰ নং : 1৫1 বয়স : 32 লিঙ্গ : মহিলা	HXX0043679 ফটো উপলব্ধ
376 নাম : উইনাৰ মমিন পিতাৰ নাম: কাতিং মমিন ঘৰ নং : 1৫1 বয়স : 27 লিঙ্গ : পুৰুষ	HXX0043828 ফটো উপলব্ধ	377 নাম : জেচলিন মমিন পিতাৰ নাম: কাতিং মমিন ঘৰ নং : 151 বয়স : 27 লিঙ্গ : মহিলা	PSO0097600 ফটো উপলব্ধ	378 নাম : মনছেং মমিণ পিতাৰ নাম: কাৰটিং মমিণ ঘৰ নং : 1৫1 বয়স : 24 লিঙ্গ : পুৰুষ	HXX0548859 ফটো উপলব্ধ
# 379 নাম : চেম চাউৰা পিতাৰ নাম: লেবী ঘৰ নং : 1৫2 বয়স : 58 লিঙ্গ : পুৰুষ	HXX0001961 ফটো উপলব্ধ	380 নাম : ছালমী চাউতীয়া স্বামীৰ নাম: ছেম ঘৰ নং : 1৫2 বয়স : 49 লিঙ্গ : মহিলা	HXX0001962 ফটো উপলব্ধ	381 নাম : অমিত চাউৰা পিতাৰ নাম: ছেম চাউৰা ঘৰ নং : 1৫2 বয়স : 35 লিঙ্গ : পুৰুষ	HXX0001963 ফটো উপলব্ধ
382 নাম : ছাফিৰা চাউৰা স্বামীৰ নাম: অমিত চাউৰা ঘৰ নং : 1৫2 বয়স : 34 লিঙ্গ : মহিলা	HXX0044016 ফটো উপলব্ধ	# 383 নাম : পুষ্পাঞ্জলী ছেত্ৰী স্বামীৰ নাম: ছেম চাউৰা ছেত্ৰী ঘৰ নং : 1৬2 বয়স : 33 লিঙ্গ : মহিলা	HXX0001964 ফটো উপলব্ধ	384 নাম : বুবেন মাৰাক পিতাৰ নাম: জোবাচ ঘৰ নং : 1৫৫ বয়স : 59 লিঙ্গ : পুৰুষ	HXX0001967 ফটো উপলব্ধ
R 385 নাম : ডালিমী মাৰাক স্বামীৰ নাম: বুবেন ঘৰ নং : 1৫৫ বয়স : 54 লিঙ্গ : মহিলা	HXX0001968 ফটো উপলব্ধ	386 নাম : ডালিমী মাৰাক স্বামীৰ নাম: বুবেন মাৰাক ঘৰ নং : 155 বয়স : 52 লিঙ্গ : মহিলা	HXX1885243 ফটো উপলব্ধ	387 নাম : মানশিক মাৰাক পিতাৰ নাম: দেবীদ মাৰাক ঘৰ নং : 1৫৫ বয়স : 29 লিঙ্গ : পুৰুষ	HXX0241398 ফটো উপলব্ধ
388 নাম : দিপালী মাৰাক পিতাৰ নাম: বুবেন মাৰাক ঘৰ নং : 1৫৫ বয়স : 28 লিঙ্গ : মহিলা	HXX0241448 ফটো উপলব্ধ	389 নাম : মেৰী মাৰাক পিতাৰ নাম: বুবেন মাৰাক ঘৰ নং : 1৫৫ বয়স : 26 লিঙ্গ : মহিলা	HXX0241539 ফটো উপলব্ধ	390 নাম : জুলি মাৰাক পিতাৰ নাম: বুবেন মাৰাক ঘৰ নং : 155 বয়স : 24 লিঙ্গ : মহিলা	HXX1647064 ফটো উপলব্ধ



391 নাম : বেজিনা ভেংৰা স্বামীৰ নাম: দেবু ঘৰ নং : ১৫৬ বয়স : 66 লিঙ্গ : মহিলা	HXX0001970 ফটো উপলব্ধ	S 392 নাম : দিলীপ ভেংৰা পিতাৰ নাম: অঞ্জিত ঘৰ নং : ১৫৬ বয়স : 47 লিঙ্গ : পুৰুষ	HXX3240684 ফটো উপলব্ধ	393 নাম : উদয় ভেংৰা পিতাৰ নাম: দেবু ঘৰ নং : ১৫৬ বয়স : 40 লিঙ্গ : পুৰুষ	HXX0001971 ফটো উপলব্ধ
S 394 নাম : দিপাঞ্জলী ভেংৰা পিতাৰ নাম: দেবু ঘৰ নং : ১৫৬ বয়স : 36 লিঙ্গ : মহিলা	HXX0001972 ফটো উপলব্ধ	395 নাম : যচমী ভেংৰা স্বামীৰ নাম: উদয় ঘৰ নং : ১৫৬ বয়স : 35 লিঙ্গ : মহিলা	HXX0001973 ফটো উপলব্ধ	396 নাম : আশা ভেংৰা পিতাৰ নাম: দেবু ভেংৰা ঘৰ নং : ১৫৬ বয়স : 29 লিঙ্গ : পুৰুষ	HXX0045757 ফটো উপলব্ধ
S 397 নাম : মাৰ্ঠা ভেংৰা পিতাৰ নাম: দেৱ ভেংৰা ঘৰ নং : ১৫৬ বয়স : 27 লিঙ্গ : মহিলা	HXX0045856 ফটো উপলব্ধ	# 398 নাম : বাণী বসুমতাৰী পিতাৰ নাম: অজয় বসুমতাৰী ঘৰ নং : 156 বয়স : 23 লিঙ্গ : মহিলা	PSO0012344 ফটো উপলব্ধ	# 399 নাম : মেৰীনা ভেংৰা পিতাৰ নাম: উদয় ভেংৰা ঘৰ নং : 156 বয়স : 21 লিঙ্গ : মহিলা	PSO0012336 ফটো উপলব্ধ
400 নাম : ডেভিড মাৰক পিতাৰ নাম: জুৱাচ মাৰক ঘৰ নং : ১৫৮ বয়স : 57 লিঙ্গ : পুৰুষ	HXX0001975 ফটো উপলব্ধ	401 নাম : বাহিল খেৰৱাৰ স্বামীৰ নাম: চুৰেন খেৰৱাৰ ঘৰ নং : ১৫৮ বয়স : 56 লিঙ্গ : মহিলা	HXX0245381 ফটো উপলব্ধ	402 নাম : বুলবুলি মাৰাক স্বামীৰ নাম: ডেভিড ঘৰ নং : ১৫৮ বয়স : 51 লিঙ্গ : মহিলা	HXX3240708 ফটো উপলব্ধ
403 নাম : হাবেল খেৰৱাৰ পিতাৰ নাম: সুৰেন খেৰৱাৰ ঘৰ নং : ১৫৮ বয়স : 38 লিঙ্গ : পুৰুষ	HXX0258160 ফটো উপলব্ধ	404 নাম : এলিজা মমিন স্বামীৰ নাম: পিনটু মমিন ঘৰ নং : ১৫৮ বয়স : 37 লিঙ্গ : মহিলা	HXX3240742 ফটো উপলব্ধ	405 নাম : যুছেফ খেৰৱাৰ পিতাৰ নাম: চুৰেন খেৰৱাৰ ঘৰ নং : ১৫৮ বয়স : 36 লিঙ্গ : পুৰুষ	HXX0244863 ফটো উপলব্ধ
406 নাম : জোসেফ মাৰক পিতাৰ নাম: দেৱিত মাৰাক ঘৰ নং : ১৫৮ বয়স : 33 লিঙ্গ : পুৰুষ	HXX0001976 ফটো উপলব্ধ	407 নাম : জোনা খেৰৱাৰ পিতাৰ নাম: হাবেল খেৰৱাৰ ঘৰ নং : ১৫৮ বয়স : 32 লিঙ্গ : পুৰুষ	HXX0548826 ফটো উপলব্ধ	E 408 নাম : চুন খেৰৱাৰ স্বামীৰ নাম: জোনা খেৰৱাৰ ঘৰ নং : ১৫৮ বয়স : 28 লিঙ্গ : মহিলা	HXX0547794 ফটো উপলব্ধ
409 নাম : ইছাক খেৰৱাৰ পিতাৰ নাম: যোচেফ খেৰৱাৰ ঘৰ নং : ১৫৮ বয়স : 26 লিঙ্গ : পুৰুষ	HXX0548834 ফটো উপলব্ধ	410 নাম : চুইতি খেৰৱাৰ পিতাৰ নাম: ইছাক খেৰৱাৰ ঘৰ নং : ১৫৮ বয়স : 25 লিঙ্গ : মহিলা	HXX0548842 ফটো উপলব্ধ	E 411 নাম : বসন্ত ভক্তা পিতাৰ নাম: প্ৰতাপ ঘৰ নং : ১৫৮ বয়স : 52 লিঙ্গ : পুৰুষ	HXX0001977 ফটো উপলব্ধ
412 নাম : অনিল ভক্তা পিতাৰ নাম: প্ৰতাপ ঘৰ নং : ১৬১ বয়স : 41 লিঙ্গ : পুৰুষ	HXX0001978 ফটো উপলব্ধ	413 নাম : আনন্তী ভক্তা স্বামীৰ নাম: অনিল ভক্তা ঘৰ নং : ১৬১ বয়স : 39 লিঙ্গ : মহিলা	HXX1747553 ফটো উপলব্ধ	414 নাম : অনুগ্ৰহ ছেত্ৰী পিতাৰ নাম: ডেভিড ছেত্ৰী ঘৰ নং : ১৬১ বয়স : 51 লিঙ্গ : পুৰুষ	HXX1746981 ফটো উপলব্ধ
415 নাম : তৰলতা ছেত্ৰী স্বামীৰ নাম: অনুগ্ৰহ ছেত্ৰী ঘৰ নং : ১৬১ বয়স : 48 লিঙ্গ : মহিলা	HXX0244269 ফটো উপলব্ধ	416 নাম : ৰিতা ছেত্ৰী স্বামীৰ নাম: চিমচন ছেত্ৰী ঘৰ নং : ১৬১ বয়স : 43 লিঙ্গ : মহিলা	HXX0255273 ফটো উপলব্ধ	417 নাম : চিমচন ছেত্ৰী পিতাৰ নাম: ডেভিড ছেত্ৰী ঘৰ নং : ১৬১ বয়স : 43 লিঙ্গ : পুৰুষ	HXX0249490 ফটো উপলব্ধ
418 নাম : অনন্যা ছেত্ৰী পিতাৰ নাম: অনুগ্ৰহ ছেত্ৰী ঘৰ নং : ১৬১ বয়স : 29 লিঙ্গ : পুৰুষ	HXX1747235 ফটো উপলব্ধ	419 নাম : চুকুৰমনি ছেত্ৰী স্বামীৰ নাম: অনন্যা ছেত্ৰী ঘৰ নং : ১৬১ বয়স : 28 লিঙ্গ : মহিলা	HXX0244418 ফটো উপলব্ধ	420 নাম : খুটৰা ছেত্ৰী পিতাৰ নাম: অনুগ্ৰহ ছেত্ৰী ঘৰ নং : 161 বয়স : 27 লিঙ্গ : মহিলা	PSO0097659 ফটো উপলব্ধ



421 নাম : অবিদা ছেত্ৰী পিতাৰ নাম: চিমচন ছেত্ৰী ঘৰ নং : ১৬১ বয়স : 26 লিঙ্গ : পুৰুষ	HXX0255711 ফটো উপলব্ধ	422 নাম : অবশীক ছেত্ৰী পিতাৰ নাম: অনুগ্রহ ছেত্ৰী ঘৰ নং : 161 বয়স : 20 লিঙ্গ : পুৰুষ	PSO0097774 ফটো উপলব্ধ	423 নাম : ফুল ছেত্ৰী স্বামীৰ নাম: দয়াল ছেত্ৰী ঘৰ নং : ১৬২ বয়স : 54 লিঙ্গ : মহিলা	HXX0001983 ফটো উপলব্ধ
424 নাম : দয়াল ছেত্ৰী পিতাৰ নাম: দেভীদ ছেত্ৰী ঘৰ নং : ১৬২ বয়স : 54 লিঙ্গ : পুৰুষ	HXX0001982 ফটো উপলব্ধ	425 নাম : অভি ছেত্ৰী পিতাৰ নাম: দয়াল ছেত্ৰী ঘৰ নং : ১৬২ বয়স : 39 লিঙ্গ : পুৰুষ	HXX0001985 ফটো উপলব্ধ	426 নাম : জীবেল ছেত্ৰী স্বামীৰ নাম: অভি ছেত্ৰী ঘৰ নং : ১৬২ বয়স : 37 লিঙ্গ : মহিলা	HXX0049346 ফটো উপলব্ধ
427 নাম : ৰোঁজ ছেত্ৰী পিতাৰ নাম: দয়াল ছেত্ৰী ঘৰ নং : ১৬২ বয়স : 33 লিঙ্গ : মহিলা	HXX0049379 ফটো উপলব্ধ	428 নাম : নূপ ছেত্ৰী পিতাৰ নাম: দয়াল ছেত্ৰী ঘৰ নং : ১৬২ বয়স : 31 লিঙ্গ : পুৰুষ	HXX0049395 ফটো উপলব্ধ	429 নাম : নিজৰা ছেত্ৰী পিতাৰ নাম: দয়াল ছেত্ৰী ঘৰ নং : 162 বয়স : 24 লিঙ্গ : মহিলা	PSO0077008 ফটো উপলব্ধ
430 নাম : চুমি কোঁৱৰ পিতাৰ নাম: ভদ্রেেশ্বৰ কোঁৱৰ ঘৰ নং : ১৬২ক বয়স : 27 লিঙ্গ : মহিলা	HXX0049486 ফটো উপলব্ধ	431 নাম : দীপালী কোঁৱৰ গগৈ স্বামীৰ নাম: কানচেং গগৈ ঘৰ নং : ১৬২ক বয়স : 31 লিঙ্গ : মহিলা	HXX0389494 ফটো উপলব্ধ	432 নাম : ভদ্রেেশ্বৰ কোঁৱৰ পিতাৰ নাম: গেন্দোৰাম ঘৰ নং : ১৬২ক বয়স : 62 লিঙ্গ : পুৰুষ	HXX0001986 ফটো উপলব্ধ
433 নাম : বীণ কোঁৱৰ স্বামীৰ নাম: ভদ্রেেশ্বৰ ঘৰ নং : ১৬২ক বয়স : 59 লিঙ্গ : মহিলা	HXX0001987 ফটো উপলব্ধ	434 নাম : বাবল গগৈ পিতাৰ নাম: মুখেশ্বৰ ঘৰ নং : ১৬২ক বয়স : 53 লিঙ্গ : পুৰুষ	HXX0001988 ফটো উপলব্ধ	435 নাম : ৰুমী গগৈ স্বামীৰ নাম: বাবল ঘৰ নং : ১৬২ক বয়স : 50 লিঙ্গ : মহিলা	HXX0001989 ফটো উপলব্ধ
# 436 নাম : দেৱযানী গগৈ স্বামীৰ নাম: ৰাজীৱ গগৈ ঘৰ নং : ১৬২ক বয়স : 32 লিঙ্গ : মহিলা	HXX1747315 ফটো উপলব্ধ	437 নাম : ৰাজীৱ গগৈ পিতাৰ নাম: বাবল গগৈ ঘৰ নং : ১৬২ক বয়স : 31 লিঙ্গ : পুৰুষ	HXX1747042 ফটো উপলব্ধ	438 নাম : দেবী কুমাৰী প্ৰধান স্বামীৰ নাম: লাল বাহাদুৰ প্ৰধান ঘৰ নং : ১৬৩ বয়স : 62 লিঙ্গ : মহিলা	HXX0001990 ফটো উপলব্ধ
439 নাম : ভিম বাহাদুৰ প্ৰধান পিতাৰ নাম: লাল বাহাদুৰ প্ৰধান ঘৰ নং : ১৬৩ বয়স : 35 লিঙ্গ : পুৰুষ	HXX1747020 ফটো উপলব্ধ	S 440 নাম : ভাগিৰথী প্ৰধান পিতাৰ নাম: শ্ৰীমাম প্ৰধান ঘৰ নং : ১৬৪ বয়স : 45 লিঙ্গ : মহিলা	HXX3240980 ফটো উপলব্ধ	441 নাম : এমমায়া প্ৰধান পিতাৰ নাম: পদম বাহাদুৰ প্ৰধান ঘৰ নং : ১৬৪ বয়স : 42 লিঙ্গ : মহিলা	HXX0001994 ফটো উপলব্ধ
442 নাম : মুকুট প্ৰধান পিতাৰ নাম: জনক ৰাম প্ৰধান ঘৰ নং : ১৬৪ বয়স : 37 লিঙ্গ : পুৰুষ	HXX0001995 ফটো উপলব্ধ	443 নাম : জ্ঞান প্ৰধান অন্যান্য: শ্ৰীমান প্ৰধান ঘৰ নং : 164 বয়স : 22 লিঙ্গ : পুৰুষ	HXX1622596 ফটো উপলব্ধ	444 নাম : মন বাহাদুৰ ছেত্ৰী পিতাৰ নাম: পদম বাহাদুৰ ছেত্ৰী ঘৰ নং : ১৬৫ বয়স : 69 লিঙ্গ : পুৰুষ	HXX3241063 ফটো উপলব্ধ
445 নাম : বিষ্ণু মায়া ছেত্ৰী স্বামীৰ নাম: মন বাহাদুৰ ছেত্ৰী ঘৰ নং : ১৬৫ বয়স : 59 লিঙ্গ : মহিলা	HXX1433374 ফটো উপলব্ধ	446 নাম : তেজ বাহাদুৰ থাপা পিতাৰ নাম: গংগী বাহাদুৰ থাপা ঘৰ নং : ১৬৫ বয়স : 45 লিঙ্গ : পুৰুষ	HXX3241074 ফটো উপলব্ধ	447 নাম : ৰাজ কুমাৰ তামাং পিতাৰ নাম: ডাল বাহাদুৰ তামাং ঘৰ নং : 165 বয়স : 45 লিঙ্গ : পুৰুষ	HXX1634062 ফটো উপলব্ধ
448 নাম : নৰেন্দ্ৰ ছেত্ৰী পিতাৰ নাম: পদম বাহাদুৰ ছেত্ৰী ঘৰ নং : ১৬৫ বয়স : 44 লিঙ্গ : পুৰুষ	HXX0001997 ফটো উপলব্ধ	449 নাম : ছল বাহাদুৰ থাপা পিতাৰ নাম: গঙ্গী বাঃ থাপা ঘৰ নং : ১৬৫ বয়স : 43 লিঙ্গ : পুৰুষ	HXX0001998 ফটো উপলব্ধ	450 নাম : ধন মায়া থাপা স্বামীৰ নাম: তেজ বাহাদুৰ থাপা ঘৰ নং : ১৬৫ বয়স : 38 লিঙ্গ : মহিলা	HXX3241109 ফটো উপলব্ধ



451 নাম : সবিত্ৰা ছেত্ৰী পিতাৰ নাম: পদম বাহাদুৰ ছেত্ৰী ঘৰ নং : ১৬৫ বয়স : 37 লিঙ্গ : মহিলা	HXX1747508 ফটো উপলব্ধ	# 452 নাম : লক্ষী ছেত্ৰী লালং স্বামীৰ নাম: হুত্ৰিবৰ লালং ঘৰ নং : ১৬৫ বয়স : 36 লিঙ্গ : মহিলা	HXX1747519 ফটো উপলব্ধ	453 নাম : এছ কলাইট পিতাৰ নাম: ইচাক কলাইট ঘৰ নং : 165 বয়স : 36 লিঙ্গ : পুৰুষ	HXX0001999 ফটো উপলব্ধ
#2 454 নাম : বাম বাহাদুৰ ছেত্ৰী পিতাৰ নাম: পদম বাহাদুৰ ছেত্ৰী ঘৰ নং : ১৬৫ বয়স : 35 লিঙ্গ : পুৰুষ	HXX1747111 ফটো উপলব্ধ	455 নাম : ধনমায়া থাপা স্বামীৰ নাম: চল বাঃ থাপা ঘৰ নং : ১৬৫ বয়স : 35 লিঙ্গ : মহিলা	HXX0244947 ফটো উপলব্ধ	456 নাম : লিলা ছেত্ৰী স্বামীৰ নাম: বাম বাঃ ছেত্ৰী ঘৰ নং : ১৬৫ বয়স : 35 লিঙ্গ : মহিলা	HXX0244988 ফটো উপলব্ধ
457 নাম : নিম বাঃ থাপা পিতাৰ নাম: গঙ্গা বাঃ ঘৰ নং : ১৬৫ বয়স : 35 লিঙ্গ : পুৰুষ	HXX0002000 ফটো উপলব্ধ	458 নাম : শান্তি ৰায় ভূমিজ স্বামীৰ নাম: জিফেল ভূৰিজ ঘৰ নং : ১৬৫খ বয়স : 30 লিঙ্গ : মহিলা	HXX0255224 ফটো উপলব্ধ	459 নাম : অমৰ বাহাদুৰ ছেত্ৰী পিতাৰ নাম: পদম বাহাদুৰ ছেত্ৰী ঘৰ নং : ১৬৫ বয়স : 30 লিঙ্গ : পুৰুষ	HXX1747280 ফটো উপলব্ধ
460 নাম : হৰিমায়া ছেত্ৰী পিতাৰ নাম: পদম বাহাদুৰ ছেত্ৰী ঘৰ নং : ১৬৫ বয়স : 29 লিঙ্গ : মহিলা	HXX1747520 ফটো উপলব্ধ	461 নাম : আৰতী কলাইট পিতাৰ নাম: বসন্ত কলাইট ঘৰ নং : ১৬৫ক বয়স : 29 লিঙ্গ : মহিলা	HXX0259390 ফটো উপলব্ধ	462 নাম : বিফেন ৰাজপুত পিতাৰ নাম: প্ৰদীপ ৰাজপুত ঘৰ নং : ১৬৫খ বয়স : 28 লিঙ্গ : পুৰুষ	HXX0255232 ফটো উপলব্ধ
463 নাম : ভীম বাহাদুৰ ছেত্ৰী পিতাৰ নাম: পদম বাহাদুৰ ছেত্ৰী ঘৰ নং : 165 বয়স : 28 লিঙ্গ : পুৰুষ	PSO0043398 ফটো উপলব্ধ	464 নাম : প্ৰণিতা ভূমীশ পিতাৰ নাম: বিশ্বনতা ভূমীশ ঘৰ নং : ১৬৫খ বয়স : 28 লিঙ্গ : মহিলা	HXX0255190 ফটো উপলব্ধ	465 নাম : চিলা কলাইট স্বামীৰ নাম: মাৰ্ছেল কলাইট ঘৰ নং : ১৬৫ক বয়স : 27 লিঙ্গ : মহিলা	HXX0259184 ফটো উপলব্ধ
466 নাম : চন্দ্ৰ বাহাদুৰ ছেত্ৰী পিতাৰ নাম: মন বাহাদুৰ ছেত্ৰী ঘৰ নং : ১৬৫ বয়স : 27 লিঙ্গ : পুৰুষ	HXX1433341 ফটো উপলব্ধ	467 নাম : আব্ৰাহাম কলাইট পিতাৰ নাম: ইছাহাক কলাইট ঘৰ নং : ১৬৫ক বয়স : 26 লিঙ্গ : পুৰুষ	HXX0256131 ফটো উপলব্ধ	# 468 নাম : লিউক তিকী পিতাৰ নাম: যোগেশ তিকী ঘৰ নং : 165 বয়স : 26 লিঙ্গ : পুৰুষ	PSO0012369 ফটো উপলব্ধ
469 নাম : বীৰ বাহাদুৰ থাপা পিতাৰ নাম: তেজ বাহাদুৰ থাপা ঘৰ নং : 165 বয়স : 23 লিঙ্গ : পুৰুষ	PSO0053942 ফটো উপলব্ধ	470 নাম : মায়া দেবী ছেত্ৰী পিতাৰ নাম: নৰেন্দ্ৰ ছেত্ৰী ঘৰ নং : 165 বয়স : 21 লিঙ্গ : মহিলা	PSO0120196 ফটো উপলব্ধ	471 নাম : ৰীতা কলাইট স্বামীৰ নাম: দিলিপ সিং ঘৰ নং : ১৬৫ক বয়স : 57 লিঙ্গ : মহিলা	HXX0244897 ফটো উপলব্ধ
R 472 নাম : নু কলাইট পিতাৰ নাম: বসন্ত কলাইট ঘৰ নং : ১৬৫ক বয়স : 87 লিঙ্গ : পুৰুষ	HXX0049957 ফটো উপলব্ধ	473 নাম : প্ৰিতৰ কলাইট পিতাৰ নাম: পৌল কলাইট ঘৰ নং : ১৬৫ক বয়স : 29 লিঙ্গ : পুৰুষ	HXX0050096 ফটো উপলব্ধ	474 নাম : মাৰ্ছেল কলাইট পিতাৰ নাম: পৌল কলাইট ঘৰ নং : ১৬৫ক বয়স : 27 লিঙ্গ : পুৰুষ	HXX0050146 ফটো উপলব্ধ
475 নাম : ৰাজেশ তিকী পিতাৰ নাম: যুগেন তিকী ঘৰ নং : ১৬৫খ বয়স : 34 লিঙ্গ : পুৰুষ	HXX0244996 ফটো উপলব্ধ	476 নাম : দিলীপ সিং পিতাৰ নাম: অল্ট সিং ঘৰ নং : 165ক বয়স : 67 লিঙ্গ : পুৰুষ	PSO0094185 ফটো উপলব্ধ	477 নাম : নবীন সুৰেন পিতাৰ নাম: মনোহৰ সুৰেন ঘৰ নং : 165ক বয়স : 30 লিঙ্গ : পুৰুষ	PSO0094177 ফটো উপলব্ধ
478 নাম : চকিলা তাতি কলাইট স্বামীৰ নাম: প্ৰিতৰ কলাইট ঘৰ নং : ১৬৫ক বয়স : 23 লিঙ্গ : মহিলা	HXX1685155 ফটো উপলব্ধ	479 নাম : ইচাক কলাইট পিতাৰ নাম: বসন্ত কলাইট ঘৰ নং : ১৬৫ক বয়স : 53 লিঙ্গ : পুৰুষ	HXX0002002 ফটো উপলব্ধ	480 নাম : বিনা টিকী স্বামীৰ নাম: যোগেশ টিকী ঘৰ নং : 165খ বয়স : 47 লিঙ্গ : মহিলা	HXX3241176 ফটো উপলব্ধ



481 নাম : পউল কলাইট পিতাৰ নাম: বসন্ত ঘৰ নং : ১৬৫ক বয়স : 44 লিঙ্গ : পুৰুষ	HXX0002003 ফটো উপলব্ধ	482 নাম : আলীনা কলৈত স্বামীৰ নাম: ইচক কলৈত ঘৰ নং : ১৬৫ক বয়স : 44 লিঙ্গ : মহিলা	HXX0002004 ফটো উপলব্ধ	483 নাম : এলিজাবেথ কলাইট স্বামীৰ নাম: পউল ঘৰ নং : ১৬৫ক বয়স : 43 লিঙ্গ : মহিলা	HXX0002005 ফটো উপলব্ধ
484 নাম : চুমিতা কলাইট স্বামীৰ নাম: ইচাক কলাইট ঘৰ নং : ১৬৬ বয়স : 27 লিঙ্গ : মহিলা	HXX0245357 ফটো উপলব্ধ	485 নাম : কুইন দাস পিতাৰ নাম: ষ্টিফান দাস ঘৰ নং : 167 বয়স : 29 লিঙ্গ : মহিলা	PSO0030510 ফটো উপলব্ধ	486 নাম : টিকাৰাম তামাং পিতাৰ নাম: ধনৰাজ তামাং ঘৰ নং : ১৬৮ বয়স : 74 লিঙ্গ : পুৰুষ	HXX0002007 ফটো উপলব্ধ
487 নাম : বদীমায়ী তামাং স্বামীৰ নাম: টিকাৰাম ঘৰ নং : ১৬৮ বয়স : 72 লিঙ্গ : মহিলা	HXX0002008 ফটো উপলব্ধ	488 নাম : সঞ্জা তামাং স্বামীৰ নাম: দিলিপ তামাং ঘৰ নং : ১৬৮ বয়স : 50 লিঙ্গ : মহিলা	HXX1349968 ফটো উপলব্ধ	S 489 নাম : ফুল মায়ী তামাং স্বামীৰ নাম: হৰু বাঃ তামাং ঘৰ নং : ১৬৮ বয়স : 49 লিঙ্গ : মহিলা	HXX0245746 ফটো উপলব্ধ
490 নাম : ঠাকুৰ সিং তামাং পিতাৰ নাম: টিকাৰাম তামাং ঘৰ নং : ১৬৮ বয়স : 47 লিঙ্গ : পুৰুষ	HXX0002009 ফটো উপলব্ধ	491 নাম : মন কুমাৰ তামাং পিতাৰ নাম: জচ বাহাদুৰ তামাং ঘৰ নং : ১৬৮ বয়স : 45 লিঙ্গ : পুৰুষ	HXX0245779 ফটো উপলব্ধ	492 নাম : প্ৰেম সিং তামাং পিতাৰ নাম: টিকাৰাম তামাং ঘৰ নং : ১৬৮ বয়স : 43 লিঙ্গ : পুৰুষ	HXX0002011 ফটো উপলব্ধ
493 নাম : টংক মায়ী তামাং স্বামীৰ নাম: মন কুমাৰ তামাং ঘৰ নং : ১৬৮ বয়স : 42 লিঙ্গ : মহিলা	HXX0245787 ফটো উপলব্ধ	494 নাম : বিনা তামাং স্বামীৰ নাম: প্ৰেম সিং তামাং ঘৰ নং : ১৬৮ বয়স : 42 লিঙ্গ : মহিলা	HXX3243081 ফটো উপলব্ধ	495 নাম : নামী তামাং স্বামীৰ নাম: ঠাকুৰ সিং তামাং ঘৰ নং : ১৬৮ বয়স : 41 লিঙ্গ : মহিলা	HXX0002012 ফটো উপলব্ধ
496 নাম : যমুনা তামাং পিতাৰ নাম: টিকাৰাম তামাং ঘৰ নং : ১৬৮ বয়স : 40 লিঙ্গ : মহিলা	HXX0002013 ফটো উপলব্ধ	497 নাম : সন্তোষ কুমাৰ তামাং পিতাৰ নাম: টিকাৰাম তামাং ঘৰ নং : ১৬৮ বয়স : 35 লিঙ্গ : পুৰুষ	HXX0002014 ফটো উপলব্ধ	498 নাম : পুনম তামাং পিতাৰ নাম: দিলীপ তামাং ঘৰ নং : ১৬৮ বয়স : 30 লিঙ্গ : মহিলা	HXX1747440 ফটো উপলব্ধ
499 নাম : দেবা তামাং পিতাৰ নাম: দিলীপ কুমাৰ তামাং ঘৰ নং : ১৬৮ বয়স : 29 লিঙ্গ : পুৰুষ	HXX1747279 ফটো উপলব্ধ	500 নাম : সিলোন্টী মাৰক স্বামীৰ নাম: জোসেফ মাৰক ঘৰ নং : 168 বয়স : 29 লিঙ্গ : মহিলা	HXX1629187 ফটো উপলব্ধ	501 নাম : দীপক তামাং পিতাৰ নাম: দিলীপ তামাং ঘৰ নং : ১৬৮ বয়স : 29 লিঙ্গ : পুৰুষ	HXX0002015 ফটো উপলব্ধ
502 নাম : সুভালা মাৰাক স্বামীৰ নাম: মানচিত মাৰাক ঘৰ নং : 168 বয়স : 29 লিঙ্গ : মহিলা	PSO0093203 ফটো উপলব্ধ	R 503 নাম : সুভালা মাৰাক স্বামীৰ নাম: মানচিত মাৰাক ঘৰ নং : 168 বয়স : 28 লিঙ্গ : মহিলা	PSO0101337 ফটো উপলব্ধ	504 নাম : খেমীলা মাৰাক পিতাৰ নাম: ডেভিদ মাৰাক ঘৰ নং : 168 বয়স : 26 লিঙ্গ : মহিলা	PSO0029033 ফটো উপলব্ধ
505 নাম : অনু তামাং পিতাৰ নাম: ঠাকুৰ সিং তামাং ঘৰ নং : ১৬৮ বয়স : 25 লিঙ্গ : মহিলা	HXX0548818 ফটো উপলব্ধ	506 নাম : চান তামাং পিতাৰ নাম: ঠাকুৰ সিং তামাং ঘৰ নং : ১৬৮ বয়স : 23 লিঙ্গ : মহিলা	HXX0548156 ফটো উপলব্ধ	S 507 নাম : হৰু বাহাদুৰ তামাং পিতাৰ নাম: জচ বাহাদুৰ তামাং ঘৰ নং : 168 বয়স : 62 লিঙ্গ : পুৰুষ	HXX0245738 ফটো উপলব্ধ
S 508 নাম : কমল তামাং পিতাৰ নাম: হৰু বাহাদুৰ তামাং ঘৰ নং : ১৬৮ বয়স : 28 লিঙ্গ : পুৰুষ	HXX1659630 ফটো উপলব্ধ	S 509 নাম : মন কুমাৰ তামাং পিতাৰ নাম: হৰু বাহাদুৰ তামাং ঘৰ নং : ১৬৮ বয়স : 25 লিঙ্গ : পুৰুষ	HXX1659648 ফটো উপলব্ধ	510 নাম : সুখমায়ী তামাং স্বামীৰ নাম: জচ বাহাদুৰ তামাং ঘৰ নং : ১৬৮ বয়স : 59 লিঙ্গ : মহিলা	HXX0002018 ফটো উপলব্ধ



511 নাম : দিলীপ কুমাৰ তামাং পিতাৰ নাম: টিকাৰাম তামাং ঘৰ নং : 168ক বয়স : 47 লিঙ্গ : পুৰুষ	HXX0002016 ফটো উপলব্ধ	512 নাম : ৰাজ তামাং পিতাৰ নাম: মন বাহাদুৰ তামাং ঘৰ নং : 168খ বয়স : 35 লিঙ্গ : পুৰুষ	HXX0002020 ফটো উপলব্ধ	513 নাম : বুদ্ধিমান তামাং পিতাৰ নাম: ৰহমান ঘৰ নং : 168 বয়স : 74 লিঙ্গ : পুৰুষ	HXX0002021 ফটো উপলব্ধ
514 নাম : কুসুমমায়া তামাং স্বামীৰ নাম: বুদ্ধিমান ঘৰ নং : 168 বয়স : 64 লিঙ্গ : মহিলা	HXX0002022 ফটো উপলব্ধ	515 নাম : সঞ্জোমায়া তামাং পিতাৰ নাম: বুদ্ধিমান তামাং ঘৰ নং : 168 বয়স : 48 লিঙ্গ : মহিলা	HXX0293845 ফটো উপলব্ধ	516 নাম : সন্তোআমিন তামাং পিতাৰ নাম: বুদ্ধিমান ঘৰ নং : 168 বয়স : 40 লিঙ্গ : পুৰুষ	HXX0002023 ফটো উপলব্ধ
517 নাম : মনি কুমাৰ তামাং পিতাৰ নাম: মন বাহাদুৰ তামাং ঘৰ নং : 169 বয়স : 40 লিঙ্গ : পুৰুষ	PSO0079038 ফটো উপলব্ধ	E 518 নাম : মায়া তামাং পিতাৰ নাম: বুদ্ধিমান ঘৰ নং : 168 বয়স : 39 লিঙ্গ : মহিলা	HXX0002024 ফটো উপলব্ধ	519 নাম : জ্যোতি তামাং স্বামীৰ নাম: কুমাৰ তামাং ঘৰ নং : 168 বয়স : 39 লিঙ্গ : মহিলা	HXX0494344 ফটো উপলব্ধ
520 নাম : সুভাস ৰাই পিতাৰ নাম: বালবী ৰাই ঘৰ নং : 168 বয়স : 37 লিঙ্গ : পুৰুষ	HXX0002026 ফটো উপলব্ধ	521 নাম : এৰ বাহাদুৰ তামাং পিতাৰ নাম: বুদ্ধিমান তামাং ঘৰ নং : 168 বয়স : 35 লিঙ্গ : পুৰুষ	HXX0002027 ফটো উপলব্ধ	522 নাম : নীমা তামাং স্বামীৰ নাম: সন্তো ঘৰ নং : 168 বয়স : 32 লিঙ্গ : মহিলা	HXX0051508 ফটো উপলব্ধ
S 523 নাম : বিকু তামাং পিতাৰ নাম: বিখা তামাং ঘৰ নং : 169 বয়স : 26 লিঙ্গ : পুৰুষ	HXX1633510 ফটো উপলব্ধ	524 নাম : ভিম তামাং পিতাৰ নাম: মন বাহাদুৰ তামাং ঘৰ নং : 169কে বয়স : 36 লিঙ্গ : পুৰুষ	HXX1633494 ফটো উপলব্ধ	525 নাম : সোম তামাং পিতাৰ নাম: মন বাহাদুৰ তামাং ঘৰ নং : 169কে বয়স : 32 লিঙ্গ : পুৰুষ	HXX1633502 ফটো উপলব্ধ
E 526 নাম : মনবীৰ তামাং পিতাৰ নাম: মন বগ ঘৰ নং : 168খ বয়স : 48 লিঙ্গ : পুৰুষ	HXX0002034 ফটো উপলব্ধ	527 নাম : কুমাৰ তামাং পিতাৰ নাম: বুদ্ধিমান তামাং ঘৰ নং : 168ক বয়স : 46 লিঙ্গ : পুৰুষ	HXX0002028 ফটো উপলব্ধ	528 নাম : বিখা বাহাদুৰ তামাং পিতাৰ নাম: মন বাহাদুৰ তামাং ঘৰ নং : 168খ বয়স : 45 লিঙ্গ : পুৰুষ	HXX0002032 ফটো উপলব্ধ
529 নাম : শান্তিমায়া তামাং স্বামীৰ নাম: কুমাৰ ঘৰ নং : 168ক বয়স : 43 লিঙ্গ : মহিলা	HXX0002029 ফটো উপলব্ধ	530 নাম : শ্যাম কুমাৰ তামাং পিতাৰ নাম: মন বাহাদুৰ তামাং ঘৰ নং : 168খ বয়স : 42 লিঙ্গ : পুৰুষ	HXX0002041 ফটো উপলব্ধ	531 নাম : কুমাৰী তামাং স্বামীৰ নাম: বৃষ বগ ঘৰ নং : 168খ বয়স : 39 লিঙ্গ : মহিলা	HXX0002037 ফটো উপলব্ধ
532 নাম : অনিতা তামাং পিতাৰ নাম: মন বগ ঘৰ নং : 168খ বয়স : 38 লিঙ্গ : মহিলা	HXX0002038 ফটো উপলব্ধ	533 নাম : ৰনি মায়া লামা স্বামীৰ নাম: লাতিয়ে ৰান বাহাদুৰ লামা ঘৰ নং : 191 বয়স : 76 লিঙ্গ : মহিলা	HXX3241507 ফটো উপলব্ধ	534 নাম : বীৰখা বাহাদুৰ লামা পিতাৰ নাম: ৰন বাহাদুৰ লামা ঘৰ নং : 191 বয়স : 51 লিঙ্গ : পুৰুষ	HXX0002043 ফটো উপলব্ধ
535 নাম : ৰিঠ লামা পিতাৰ নাম: ৰান বাহাদুৰ লামা ঘৰ নং : 191 বয়স : 51 লিঙ্গ : মহিলা	HXX0002045 ফটো উপলব্ধ	536 নাম : বীনা মায়া লামা স্বামীৰ নাম: বীৰখা বাহাদুৰ লামা ঘৰ নং : 191 বয়স : 48 লিঙ্গ : মহিলা	HXX0002044 ফটো উপলব্ধ	537 নাম : ৰিণা লামা পিতাৰ নাম: ৰান বাহাদুৰ লামা ঘৰ নং : 191 বয়স : 48 লিঙ্গ : মহিলা	HXX0002047 ফটো উপলব্ধ
538 নাম : ৰাম বাহাদুৰ লামা পিতাৰ নাম: ৰান বা লামা ঘৰ নং : 191 বয়স : 46 লিঙ্গ : পুৰুষ	HXX0002050 ফটো উপলব্ধ	R 539 নাম : পিংকি তামাং স্বামীৰ নাম: ৰাম বাহাদুৰ লামা ঘৰ নং : 191 বয়স : 40 লিঙ্গ : মহিলা	HXX0258632 ফটো উপলব্ধ	E 540 নাম : কুসুম লামা স্বামীৰ নাম: উকিল ঘৰ নং : 191 বয়স : 39 লিঙ্গ : মহিলা	HXX0593921 ফটো উপলব্ধ



541 নাম : সানময় লামা পিতাৰ নাম: বান বাহাদুৰ লামা ঘৰ নং : ১৭১ বয়স : 37 লিঙ্গ : মহিলা	HXX3241609 ফটো উপলব্ধ	E 542 নাম : বমেশ লামা পিতাৰ নাম: লাতিয়ে বান বাহাদুৰ লামা ঘৰ নং : ১৭১ বয়স : 35 লিঙ্গ : পুৰুষ	HXX0053868 ফটো উপলব্ধ	543 নাম : মান মায়া লামা মাতৃৰ নাম: বান মায়া লামা ঘৰ নং : ১৭১ বয়স : 34 লিঙ্গ : মহিলা	HXX3242986 ফটো উপলব্ধ
544 নাম : নিপেন চাংমা পিতাৰ নাম: নিৰণ চাংমা ঘৰ নং : ১৭১ বয়স : 34 লিঙ্গ : পুৰুষ	HXX0242032 ফটো উপলব্ধ	545 নাম : বাজেশ লামা পিতাৰ নাম: সোনাংমা লামা ঘৰ নং : ১৭১ বয়স : 33 লিঙ্গ : পুৰুষ	HXX0002052 ফটো উপলব্ধ	546 নাম : বীতা চাংমা স্বামীৰ নাম: নিপেন চাংমা ঘৰ নং : 171 বয়স : 33 লিঙ্গ : মহিলা	PSO0099713 ফটো উপলব্ধ
S 547 নাম : বিমা লামা মাতৃৰ নাম: বনি মায়া লামা ঘৰ নং : ১৭১ বয়স : 32 লিঙ্গ : মহিলা	HXX3242964 ফটো উপলব্ধ	548 নাম : সীমা লামা পিতাৰ নাম: চনম লামা ঘৰ নং : ১৭১ বয়স : 31 লিঙ্গ : মহিলা	HXX3242975 ফটো উপলব্ধ	549 নাম : সুভাষ লামা পিতাৰ নাম: সোনাংমা লামা ঘৰ নং : ১৭১ বয়স : 31 লিঙ্গ : পুৰুষ	HXX1747166 ফটো উপলব্ধ
550 নাম : চনঞ্জ লামা পিতাৰ নাম: চনম লামা ঘৰ নং : ১৭১ বয়স : 30 লিঙ্গ : মহিলা	HXX0269142 ফটো উপলব্ধ	551 নাম : সুমন লামা পিতাৰ নাম: বাখী বাহাদুৰ লামা ঘৰ নং : ১৭১ বয়স : 29 লিঙ্গ : মহিলা	HXX3242953 ফটো উপলব্ধ	552 নাম : সুমিত লামা পিতাৰ নাম: বিখ বাঃ লামা ঘৰ নং : 171 বয়স : 25 লিঙ্গ : পুৰুষ	HXX1322668 ফটো উপলব্ধ
553 নাম : সুনীল লামা মাতৃৰ নাম: বিনা মায়া লামা ঘৰ নং : 171 বয়স : 24 লিঙ্গ : পুৰুষ	HXX1328459 ফটো উপলব্ধ	554 নাম : ববিন চাংমা পিতাৰ নাম: নিৰণ চাংমা ঘৰ নং : 171 বয়স : 21 লিঙ্গ : পুৰুষ	PSO0099788 ফটো উপলব্ধ	555 নাম : বাজ লামা পিতাৰ নাম: সোনাংমা ঘৰ নং : 171 (আ) বয়স : 24 লিঙ্গ : পুৰুষ	PSO0073726 ফটো উপলব্ধ
556 নাম : সোনাংমা লামা পিতাৰ নাম: বন বাহাদুৰ লামা ঘৰ নং : ১৭১ বয়স : 53 লিঙ্গ : পুৰুষ	HXX0002053 ফটো উপলব্ধ	557 নাম : পদম কুমাৰী লামা স্বামীৰ নাম: সোনাংমা লামা ঘৰ নং : ১৭১ বয়স : 50 লিঙ্গ : মহিলা	HXX0002054 ফটো উপলব্ধ	558 নাম : নিলিমা গড় স্বামীৰ নাম: বাৰ্জেন গড় ঘৰ নং : ১৭১ বয়স : 47 লিঙ্গ : মহিলা	HXX0248278 ফটো উপলব্ধ
559 নাম : বাৰ্জেন গড় পিতাৰ নাম: বুধুৱী গড় ঘৰ নং : ১৭১ বয়স : 43 লিঙ্গ : পুৰুষ	HXX0244020 ফটো উপলব্ধ	560 নাম : দিপক গড় পিতাৰ নাম: বাৰ্জেন গড় ঘৰ নং : ১৭১ বয়স : 28 লিঙ্গ : পুৰুষ	HXX0244350 ফটো উপলব্ধ	561 নাম : জয়েল গড় পিতাৰ নাম: বাৰ্জেন গড় ঘৰ নং : 172 বয়স : 25 লিঙ্গ : পুৰুষ	HXX1432889 ফটো উপলব্ধ
562 নাম : দিপালি গড় স্বামীৰ নাম: জয়েল গড় ঘৰ নং : 172 বয়স : 23 লিঙ্গ : মহিলা	HXX1432871 ফটো উপলব্ধ	563 নাম : জৰদান গড় পিতাৰ নাম: বাৰ্জেন গড় ঘৰ নং : 172 বয়স : 19 লিঙ্গ : পুৰুষ	PSO0123844 ফটো উপলব্ধ	# 564 নাম : সূৰ্য্য বসোমতাৰী পিতাৰ নাম: বিচন বসোমতাৰী ঘৰ নং : ১৭১ বয়স : 53 লিঙ্গ : পুৰুষ	HXX0002059 ফটো উপলব্ধ
565 নাম : মায়া দাস বসোমতাৰী স্বামীৰ নাম: সূৰ্য্য বসোমতাৰী ঘৰ নং : ১৭১ বয়স : 42 লিঙ্গ : মহিলা	HXX0002060 ফটো উপলব্ধ	566 নাম : ফুলমায়া লিষু পিতাৰ নাম: বাম বাহাদুৰ লিষু ঘৰ নং : ১৭৩ বয়স : 54 লিঙ্গ : মহিলা	HXX0002062 ফটো উপলব্ধ	567 নাম : ভিম বাহাদুৰ লিষু পিতাৰ নাম: বাম বাহাদুৰ লিষু ঘৰ নং : ১৭৩ বয়স : 51 লিঙ্গ : পুৰুষ	HXX0002063 ফটো উপলব্ধ
R 568 নাম : চুক বাহাদুৰ লিষু পিতাৰ নাম: দিলী বাহাদুৰ লিষু ঘৰ নং : ১৭৩ বয়স : 48 লিঙ্গ : পুৰুষ	HXX0269274 ফটো উপলব্ধ	569 নাম : ভক্ত বাহাদুৰ লিষু পিতাৰ নাম: বাম বাহাদুৰ লিষু ঘৰ নং : ১৭৩ বয়স : 45 লিঙ্গ : পুৰুষ	HXX0002064 ফটো উপলব্ধ	570 নাম : আশা লিষু স্বামীৰ নাম: চুক বাহাদুৰ লিষু ঘৰ নং : ১৭৩ বয়স : 43 লিঙ্গ : মহিলা	HXX0269423 ফটো উপলব্ধ



571 নাম : মিনা লিখু স্বামীৰ নাম : ভক্ত বাহাদুৰ লিখু ঘৰ নং : ১৭৩ বয়স : 42 লিঙ্গ : মহিলা	HXX0054437 ফটো উপলব্ধ	572 নাম : মন্তু লিখু পিতাৰ নাম : ৰাম বাহাদুৰ লিখু ঘৰ নং : ১৭৩ বয়স : 38 লিঙ্গ : পুৰুষ	HXX0002065 ফটো উপলব্ধ	573 নাম : চান লিখু পিতাৰ নাম : কালে লিখু ঘৰ নং : ১৭৩ বয়স : 30 লিঙ্গ : মহিলা	HXX3243070 ফটো উপলব্ধ
574 নাম : সরন লিখু পিতাৰ নাম : ভিম বাহাদুৰ লিখু ঘৰ নং : ১৭৩ বয়স : 30 লিঙ্গ : পুৰুষ	HXX0248526 ফটো উপলব্ধ	575 নাম : পৰন কুমাৰ লিখু পিতাৰ নাম : ভিম বাহাদুৰ লিখু ঘৰ নং : ১৭৩ বয়স : 27 লিঙ্গ : পুৰুষ	HXX0054585 ফটো উপলব্ধ	R 576 নাম : সূৰ্য বাহাদুৰ লিখু পিতাৰ নাম : চুক বাহাদুৰ লিখু ঘৰ নং : ১৭৩ বয়স : 26 লিঙ্গ : পুৰুষ	HXX0256123 ফটো উপলব্ধ
577 নাম : ৰূপ মায়া লিখু পিতাৰ নাম : সোক বাহাদুৰ লিখু ঘৰ নং : 173 বয়স : 20 লিঙ্গ : মহিলা	PSO0014696 ফটো উপলব্ধ	578 নাম : যোগেন কলিতা পিতাৰ নাম : নদী কলিতা ঘৰ নং : 175 বয়স : 61 লিঙ্গ : পুৰুষ	HXX1882778 ফটো উপলব্ধ	579 নাম : অঞ্জলী কলিতা স্বামীৰ নাম : যোগেন ঘৰ নং : 57 বয়স : 57 লিঙ্গ : মহিলা	HXX0002068 ফটো উপলব্ধ
580 নাম : অন কলিতা পিতাৰ নাম : যোগেন ঘৰ নং : ১৭৫ বয়স : 37 লিঙ্গ : মহিলা	HXX0002069 ফটো উপলব্ধ	581 নাম : দিপক কলিতা পিতাৰ নাম : যোগেন ঘৰ নং : ১৭৫ বয়স : 35 লিঙ্গ : পুৰুষ	HXX0002070 ফটো উপলব্ধ	582 নাম : জোনটী দাস স্বামীৰ নাম : দিপক কলিতা ঘৰ নং : ১৭৫ বয়স : 30 লিঙ্গ : মহিলা	HXX0258350 ফটো উপলব্ধ
583 নাম : ৰাজ কলিতা পিতাৰ নাম : বিপিন কলিতা ঘৰ নং : ১৭৫ বয়স : 26 লিঙ্গ : পুৰুষ	HXX0396788 ফটো উপলব্ধ	584 নাম : সঞ্জিত কলিতা পিতাৰ নাম : বিপিন কলিতা ঘৰ নং : ১৭৫ বয়স : 26 লিঙ্গ : পুৰুষ	HXX0548644 ফটো উপলব্ধ	585 নাম : বিস্মিতা বুঢ়াগোহাঁই কলিতা স্বামীৰ নাম : ৰিকু কলিতা ঘৰ নং : ১৭৫ বয়স : 25 লিঙ্গ : মহিলা	HXX0548602 ফটো উপলব্ধ
586 নাম : ৰিকু কলিতা পিতাৰ নাম : বিপিন কলিতা ঘৰ নং : ১৭৫ বয়স : 23 লিঙ্গ : পুৰুষ	HXX0548610 ফটো উপলব্ধ	E 587 নাম : কুমুদ দাস পিতাৰ নাম : বিজয় দাস ঘৰ নং : ১৭৬ বয়স : 80 লিঙ্গ : পুৰুষ	HXX3241814 ফটো উপলব্ধ	588 নাম : নিৰ্মলাতা দাস স্বামীৰ নাম : কুমুদ দাস ঘৰ নং : ১৭৬ বয়স : 74 লিঙ্গ : মহিলা	HXX3241825 ফটো উপলব্ধ
589 নাম : অকনমাণি দাস স্বামীৰ নাম : চুনিল দাস ঘৰ নং : ১৭৬ বয়স : 50 লিঙ্গ : মহিলা	HXX0144055 ফটো উপলব্ধ	S 590 নাম : নান দাস পিতাৰ নাম : দিলিপ দাস ঘৰ নং : ১৭৬ বয়স : 44 লিঙ্গ : পুৰুষ	HXX0548578 ফটো উপলব্ধ	591 নাম : বাবলু তেলেংগা পিতাৰ নাম : চুনিল তেলেংগা ঘৰ নং : ১৭৬ বয়স : 39 লিঙ্গ : পুৰুষ	HXX0143974 ফটো উপলব্ধ
592 নাম : বিপিন কলিতা পিতাৰ নাম : ভেল্টা কলিতা ঘৰ নং : ১৭৬ বয়স : 39 লিঙ্গ : পুৰুষ	HXX0294942 ফটো উপলব্ধ	593 নাম : আমান দাস পিতাৰ নাম : কুমুদ দাস ঘৰ নং : 176 বয়স : 39 লিঙ্গ : পুৰুষ	PSO0030429 ফটো উপলব্ধ	594 নাম : চুনিয়া তেলেংগা স্বামীৰ নাম : বাবলু তেলেংগা ঘৰ নং : ১৭৬ বয়স : 38 লিঙ্গ : মহিলা	HXX0143941 ফটো উপলব্ধ
595 নাম : অজিত দাস পিতাৰ নাম : কুমুদ দাস ঘৰ নং : ১৭৬ বয়স : 37 লিঙ্গ : পুৰুষ	HXX0294983 ফটো উপলব্ধ	S 596 নাম : নান গুৰু পিতাৰ নাম : দিলিপ গুৰু ঘৰ নং : ১৭৬ বয়স : 36 লিঙ্গ : পুৰুষ	HXX1746992 ফটো উপলব্ধ	# 597 নাম : হেমন্তী দাস দেবী পিতাৰ নাম : কুমুদ ঘৰ নং : ১৭৬ বয়স : 35 লিঙ্গ : মহিলা	HXX3241847 ফটো উপলব্ধ
598 নাম : হেমা লতা দাশ পিতাৰ নাম : কুমুদ দাশ ঘৰ নং : ১৭৬ বয়স : 35 লিঙ্গ : মহিলা	HXX3241836 ফটো উপলব্ধ	599 নাম : জুনমনি দাস পিতাৰ নাম : কুমুদ দাস ঘৰ নং : ১৭৬ বয়স : 34 লিঙ্গ : মহিলা	HXX3241869 ফটো উপলব্ধ	600 নাম : বিমলা দাস স্বামীৰ নাম : অজিত দাস ঘৰ নং : ১৭৬ বয়স : 34 লিঙ্গ : মহিলা	HXX0548628 ফটো উপলব্ধ



601 নাম : ৰাজ তেলেংগা পিতাৰ নাম: চুনিল তেলেংগা ঘৰ নং : ১৭৬ বয়স : 26 লিঙ্গ : পুৰুষ	HXX0269183 ফটো উপলব্ধ	602 নাম : জিত দাস মাতৃৰ নাম: হেমা লতা দাস ঘৰ নং : 176 বয়স : 20 লিঙ্গ : পুৰুষ	PSO0102806 ফটো উপলব্ধ	603 নাম : অৰুণ দাস পিতাৰ নাম: অম্বেশ্বৰ ঘৰ নং : ১৭৭ বয়স : 56 লিঙ্গ : পুৰুষ	HXX0002071 ফটো উপলব্ধ
604 নাম : বুলবলি দাস স্বামীৰ নাম: অৰুণ ঘৰ নং : ১৭৭ বয়স : 49 লিঙ্গ : মহিলা	HXX0002072 ফটো উপলব্ধ	605 নাম : প্ৰাঞ্জল দাস পিতাৰ নাম: অৰুণ দাস ঘৰ নং : ১৭৭ বয়স : 33 লিঙ্গ : পুৰুষ	HXX0547786 ফটো উপলব্ধ	606 নাম : জয়ন্ত দাস পিতাৰ নাম: অৰুণ দাস ঘৰ নং : ১৭৭ বয়স : 27 লিঙ্গ : পুৰুষ	HXX0547778 ফটো উপলব্ধ
607 নাম : গোপীনাথ দাস পিতাৰ নাম: লোকনাথ ঘৰ নং : ১৭৮ বয়স : 59 লিঙ্গ : পুৰুষ	HXX0002073 ফটো উপলব্ধ	608 নাম : লিমা দাস স্বামীৰ নাম: গোপীনাথ ঘৰ নং : ১৭৮ বয়স : 49 লিঙ্গ : মহিলা	HXX0002074 ফটো উপলব্ধ	609 নাম : মদন দাস পিতাৰ নাম: গোপীনাথ দাস ঘৰ নং : ১৭৮ বয়স : 31 লিঙ্গ : পুৰুষ	HXX1747213 ফটো উপলব্ধ
610 নাম : মিন্টু দাস পিতাৰ নাম: তীৰ্থ নাথ দাস ঘৰ নং : ১৭৮ক বয়স : 27 লিঙ্গ : পুৰুষ	HXX0259101 ফটো উপলব্ধ	611 নাম : কৰন দাস পিতাৰ নাম: গোপীনাথ দাস ঘৰ নং : ১৭৮ বয়স : 26 লিঙ্গ : পুৰুষ	HXX0249748 ফটো উপলব্ধ	612 নাম : তৰালী দাস স্বামীৰ নাম: মদন দাস ঘৰ নং : ১৭৮ বয়স : 25 লিঙ্গ : মহিলা	HXX0484535 ফটো উপলব্ধ
613 নাম : জিন্টু দাস পিতাৰ নাম: তীৰ্থনাথ দাস ঘৰ নং : ১৭৮ বয়স : 24 লিঙ্গ : পুৰুষ	HXX0548685 ফটো উপলব্ধ	614 নাম : বনু দাস স্বামীৰ নাম: কিশান দেব দাস ঘৰ নং : 178ক বয়স : 48 লিঙ্গ : মহিলা	HXX1135128 ফটো উপলব্ধ	615 নাম : তীৰ্থনাথ দাস পিতাৰ নাম: লোকনাথ ঘৰ নং : ১৭৮ক বয়স : 61 লিঙ্গ : পুৰুষ	HXX0002075 ফটো উপলব্ধ
616 নাম : দিলীপী দাস স্বামীৰ নাম: তীৰ্থনাথ ঘৰ নং : ১৭৮ক বয়স : 39 লিঙ্গ : মহিলা	HXX0002076 ফটো উপলব্ধ	617 নাম : সোৰ ৰাম দাস পিতাৰ নাম: ঘৰ নং : 179 বয়স : 69 লিঙ্গ : পুৰুষ	HGJ0548172 ফটো উপলব্ধ	# 618 নাম : প্ৰিয় নাথ দাস পিতাৰ নাম: লোকনাথ দাশ ঘৰ নং : ১৭৯ বয়স : 66 লিঙ্গ : পুৰুষ	HXX0002077 ফটো উপলব্ধ
619 নাম : ডোন্ডেশ্বৰ বৰা পিতাৰ নাম: মুলে বৰা ঘৰ নং : ১৭৯ বয়স : 58 লিঙ্গ : পুৰুষ	HXX0269100 ফটো উপলব্ধ	620 নাম : মিন দাস স্বামীৰ নাম: গুণেশ্বৰ দাস ঘৰ নং : ১৭৯ক বয়স : 57 লিঙ্গ : মহিলা	HXX0259051 ফটো উপলব্ধ	# 621 নাম : ৰুমী দাস স্বামীৰ নাম: প্ৰিয় নাথ দাস ঘৰ নং : ১৭৯ বয়স : 58 লিঙ্গ : মহিলা	HXX0002078 ফটো উপলব্ধ
622 নাম : গবিন দাস পিতাৰ নাম: সৰুৰাম দাস ঘৰ নং : ১৭৯গ বয়স : 46 লিঙ্গ : পুৰুষ	HXX0144543 ফটো উপলব্ধ	623 নাম : ৰমু কুমাৰ দাশ পিতাৰ নাম: জুগেশ চন্দ্ৰ দাশ ঘৰ নং : 179 বয়স : 42 লিঙ্গ : পুৰুষ	HXX1323500 ফটো উপলব্ধ	624 নাম : জিনু দাস স্বামীৰ নাম: জোড়ীচৰণ দাস ঘৰ নং : ১৭৯গ বয়স : 39 লিঙ্গ : মহিলা	HXX1747417 ফটো উপলব্ধ
625 নাম : চন্দ্ৰকান্ত দাস পিতাৰ নাম: অৰুণ দাস ঘৰ নং : ১৭৯ বয়স : 38 লিঙ্গ : পুৰুষ	HXX3241961 ফটো উপলব্ধ	626 নাম : পনো দাশ স্বামীৰ নাম: চন্দ্ৰ কান্ত দাশ ঘৰ নং : 179 বয়স : 38 লিঙ্গ : মহিলা	HXX1121417 ফটো উপলব্ধ	627 নাম : লিমায়া দাস স্বামীৰ নাম: গবিন দাস ঘৰ নং : ১৭৯গ বয়স : 36 লিঙ্গ : মহিলা	HXX0144592 ফটো উপলব্ধ
628 নাম : ৰতন দাস পিতাৰ নাম: অৰুণ দাস ঘৰ নং : ১৭৯ বয়স : 36 লিঙ্গ : পুৰুষ	HXX0002079 ফটো উপলব্ধ	629 নাম : অৰ্চনা বৰা স্বামীৰ নাম: দন্দেশ্বৰ বৰা ঘৰ নং : ১৭৯ বয়স : 35 লিঙ্গ : মহিলা	HXX0269134 ফটো উপলব্ধ	630 নাম : ধৰ্মেশ্বৰী দাশ স্বামীৰ নাম: ৰমু কুমাৰ দাশ ঘৰ নং : 179 বয়স : 35 লিঙ্গ : মহিলা	HXX1323492 ফটো উপলব্ধ



<p>R 631 HXX0002080</p> <p>নাম : স্প্ৰিয়া দাস স্বামীৰ নাম : অৰুণ দাস ঘৰ নং : ১৭৯ বয়স : 34 লিঙ্গ : মহিলা</p> <p>ফটো উপলব্ধ</p>	<p>632 HXX1747359</p> <p>নাম : গীতাত্ৰী শইকীয়া দাস স্বামীৰ নাম : বতন দাস ঘৰ নং : ১৭৯ বয়স : 33 লিঙ্গ : মহিলা</p> <p>ফটো উপলব্ধ</p>	<p>633 HXX0258343</p> <p>নাম : কল্পনা দাস স্বামীৰ নাম : নিতুল দাস ঘৰ নং : ১৭৯গ বয়স : 32 লিঙ্গ : মহিলা</p> <p>ফটো উপলব্ধ</p>
<p>634 HXX0259044</p> <p>নাম : দিলীপ দাস পিতাৰ নাম : গুণেশ্বৰ দাস ঘৰ নং : ১৭৯ক বয়স : 32 লিঙ্গ : পুৰুষ</p> <p>ফটো উপলব্ধ</p>	<p>635 HXX0259010</p> <p>নাম : উত্তৰা দাস স্বামীৰ নাম : দিলীপ দাস ঘৰ নং : ১৭৯ক বয়স : 30 লিঙ্গ : মহিলা</p> <p>ফটো উপলব্ধ</p>	<p>636 HXX0056606</p> <p>নাম : জয়ন্ত দাস পিতাৰ নাম : প্ৰিয়া নাথ দাস ঘৰ নং : ১৭৯ বয়স : 28 লিঙ্গ : পুৰুষ</p> <p>ফটো উপলব্ধ</p>
<p>637 HXX0269522</p> <p>নাম : বঞ্জীতা দাস স্বামীৰ নাম : পংকজ দাস ঘৰ নং : ১৭৯ বয়স : 27 লিঙ্গ : মহিলা</p> <p>ফটো উপলব্ধ</p>	<p>638 HXX0255752</p> <p>নাম : দিগন্ত দাস পিতাৰ নাম : প্ৰিও দাশ ঘৰ নং : ১৭৯ বয়স : 27 লিঙ্গ : পুৰুষ</p> <p>ফটো উপলব্ধ</p>	<p>639 PSO0032326</p> <p>নাম : খুশী দাস পিতাৰ নাম : জোঁটচৰণ দাস ঘৰ নং : 179 বয়স : 20 লিঙ্গ : মহিলা</p> <p>ফটো উপলব্ধ</p>
<p>640 DHX0316372</p> <p>নাম : বেণুকা দাস পিতাৰ নাম : ঘৰ নং : 179 গ বয়স : 32 লিঙ্গ : মহিলা</p> <p>ফটো উপলব্ধ</p>	<p>641 HXX0002081</p> <p>নাম : অৰুন দাস পিতাৰ নাম : দেবেন ঘৰ নং : ১৭৯ক বয়স : 59 লিঙ্গ : পুৰুষ</p> <p>ফটো উপলব্ধ</p>	<p>642 HXX0002082</p> <p>নাম : অনিলা দাস স্বামীৰ নাম : অৰুন ঘৰ নং : ১৭৯ক বয়স : 54 লিঙ্গ : মহিলা</p> <p>ফটো উপলব্ধ</p>
<p>643 HXX0002085</p> <p>নাম : মানিকী দাস স্বামীৰ নাম : ফিলিপ দাস ঘৰ নং : ১৭৯গ বয়স : 50 লিঙ্গ : মহিলা</p> <p>ফটো উপলব্ধ</p>	<p>644 HXX0002083</p> <p>নাম : ধূমান কিস্ক পিতাৰ নাম : বম্পাচ ঘৰ নং : ১৭৯খ বয়স : 49 লিঙ্গ : পুৰুষ</p> <p>ফটো উপলব্ধ</p>	<p>645 HXX3242011</p> <p>নাম : বীনা কিস্ক স্বামীৰ নাম : ধূমান ঘৰ নং : ১৭৯খ বয়স : 42 লিঙ্গ : মহিলা</p> <p>ফটো উপলব্ধ</p>
<p>646 HXX1747202</p> <p>নাম : পদ্মধৰ দাস পিতাৰ নাম : ফিলিপ দাস ঘৰ নং : ১৭৯গ বয়স : 38 লিঙ্গ : পুৰুষ</p> <p>ফটো উপলব্ধ</p>	<p>647 HXX1747224</p> <p>নাম : নিতুল দাস পিতাৰ নাম : সৰুৰাম দাস ঘৰ নং : ১৭৯গ বয়স : 36 লিঙ্গ : পুৰুষ</p> <p>ফটো উপলব্ধ</p>	<p>648 HXX1747199</p> <p>নাম : পংকজ দাস পিতাৰ নাম : ফিলিপ দাস ঘৰ নং : ১৭৯গ বয়স : 32 লিঙ্গ : পুৰুষ</p> <p>ফটো উপলব্ধ</p>
<p>649 HXX0436568</p> <p>নাম : নন্দ ৰায় পিতাৰ নাম : বাজনাথ ৰায় ঘৰ নং : ১৮১ বয়স : 50 লিঙ্গ : পুৰুষ</p> <p>ফটো উপলব্ধ</p>	<p>650 HXX0436352</p> <p>নাম : নীলাবতী দাস ৰায় স্বামীৰ নাম : নন্দু ৰায় ঘৰ নং : ১৮১ বয়স : 49 লিঙ্গ : মহিলা</p> <p>ফটো উপলব্ধ</p>	<p>651 HXX1691633</p> <p>নাম : বঞ্জীত প্যাটেল পিতাৰ নাম : অৰুণ প্যাটেল ঘৰ নং : ১৮১ বয়স : 35 লিঙ্গ : পুৰুষ</p> <p>ফটো উপলব্ধ</p>
<p>652 HXX1691641</p> <p>নাম : গিতা প্যাটেল স্বামীৰ নাম : বঞ্জীত প্যাটেল ঘৰ নং : ১৮১ বয়স : 34 লিঙ্গ : মহিলা</p> <p>ফটো উপলব্ধ</p>	<p>653 HXX0436410</p> <p>নাম : পূজা ৰাই পিতাৰ নাম : নন্দু ৰাই ঘৰ নং : ১৮১ বয়স : 30 লিঙ্গ : মহিলা</p> <p>ফটো উপলব্ধ</p>	<p>654 PSO0086967</p> <p>নাম : পুষ্পা ৰাই পিতাৰ নাম : নন্দু ৰাই ঘৰ নং : 181 বয়স : 23 লিঙ্গ : মহিলা</p> <p>ফটো উপলব্ধ</p>
<p>E 655 HXX0002086</p> <p>নাম : কেশবতী ৰাভা স্বামীৰ নাম : অমৃতলাল ঘৰ নং : ১৮২ বয়স : 89 লিঙ্গ : মহিলা</p> <p>ফটো উপলব্ধ</p>	<p>656 HXX1747575</p> <p>নাম : পহিতা ৰাভা স্বামীৰ নাম : কিছন ৰাভা ঘৰ নং : ১৮২ বয়স : 51 লিঙ্গ : মহিলা</p> <p>ফটো উপলব্ধ</p>	<p>657 HXX0002087</p> <p>নাম : প্ৰদীপ ৰাভা পিতাৰ নাম : অমৃতলাল ঘৰ নং : ১৮২ বয়স : 49 লিঙ্গ : পুৰুষ</p> <p>ফটো উপলব্ধ</p>
<p>658 HXX0002088</p> <p>নাম : কৃষ্ণ ৰাভা পিতাৰ নাম : অমৃতলাল ঘৰ নং : ১৮২ বয়স : 47 লিঙ্গ : পুৰুষ</p> <p>ফটো উপলব্ধ</p>	<p>659 HXX0058685</p> <p>নাম : ৰাংগা ৰাই পিতাৰ নাম : অশোক কুমাৰ ৰাই ঘৰ নং : ১৮২ বয়স : 27 লিঙ্গ : পুৰুষ</p> <p>ফটো উপলব্ধ</p>	<p>660 HXX0002092</p> <p>নাম : শশান্ত দাস পিতাৰ নাম : পূণা ঘৰ নং : ১৮৩ক বয়স : 40 লিঙ্গ : পুৰুষ</p> <p>ফটো উপলব্ধ</p>



661 নাম : তুলীকা দাস স্বামীৰ নাম : শশান্ত ঘৰ নং : ১৮৩ক বয়স : 37 লিঙ্গ : মহিলা	HXX0002093 ফটো উপলব্ধ	662 নাম : শ্ৰবণ দাস পিতাৰ নাম : দেবেন ঘৰ নং : ১৮৬ বয়স : 52 লিঙ্গ : পুৰুষ	HXX0002094 ফটো উপলব্ধ	663 নাম : বুটকী দাস স্বামীৰ নাম : শ্ৰবণ ঘৰ নং : ১৮৬ বয়স : 50 লিঙ্গ : মহিলা	HXX3242135 ফটো উপলব্ধ
664 নাম : সোনালী চাংমা পিতাৰ নাম : হিউৱেন চাংমা ঘৰ নং : ১৮৬ বয়স : 41 লিঙ্গ : মহিলা	HXX1747393 ফটো উপলব্ধ	665 নাম : সত্যজিত দাস পিতাৰ নাম : শ্ৰবণ দাস ঘৰ নং : ১৮৬ বয়স : 30 লিঙ্গ : পুৰুষ	HXX0144352 ফটো উপলব্ধ	666 নাম : লক্ষ্যজিত দাস পিতাৰ নাম : শ্ৰবণ দাস ঘৰ নং : ১৮৬ বয়স : 28 লিঙ্গ : পুৰুষ	HXX0258590 ফটো উপলব্ধ
667 নাম : মৰমী দাস পিতাৰ নাম : ৰঞ্জিত দাস ঘৰ নং : ১৮৬ক বয়স : 28 লিঙ্গ : মহিলা	HXX0268862 ফটো উপলব্ধ	668 নাম : হৰেন্ত দাস পিতাৰ নাম : ৰঞ্জিত দাস ঘৰ নং : ১৮৬খ বয়স : 23 লিঙ্গ : পুৰুষ	HXX1727338 ফটো উপলব্ধ	669 নাম : অনিতা দাস স্বামীৰ নাম : ৰঞ্জিত ঘৰ নং : ১৮৬ক বয়স : 39 লিঙ্গ : মহিলা	HXX0002096 ফটো উপলব্ধ
670 নাম : অভয় ৰাজবংশী পিতাৰ নাম : ধেঙৰ ঘৰ নং : ১৮৯ বয়স : 69 লিঙ্গ : পুৰুষ	HXX0002098 ফটো উপলব্ধ	671 নাম : চান ৰাজবংশী স্বামীৰ নাম : অভয় ঘৰ নং : ১৮৯ বয়স : 59 লিঙ্গ : মহিলা	HXX0002099 ফটো উপলব্ধ	672 নাম : কৃষ্ণ মেছ পিতাৰ নাম : পেন্কাৰ মেছ ঘৰ নং : ১৮৯ বয়স : 45 লিঙ্গ : পুৰুষ	HXX0548594 ফটো উপলব্ধ
673 নাম : ৰমেশ ৰাজবংশী পিতাৰ নাম : অভয় ৰাজবংশী ঘৰ নং : ১৮৯ বয়স : 39 লিঙ্গ : পুৰুষ	HXX1747188 ফটো উপলব্ধ	674 নাম : পুষ্পা ৰাজবংশী স্বামীৰ নাম : ৰমেশ ৰাজবংশী ঘৰ নং : ১৮৯ বয়স : 38 লিঙ্গ : মহিলা	HXX1747348 ফটো উপলব্ধ	675 নাম : ৰাজেশ ৰাজবংশী পিতাৰ নাম : অভয় ঘৰ নং : ১৮৯ বয়স : 37 লিঙ্গ : পুৰুষ	HXX0002100 ফটো উপলব্ধ
676 নাম : পুষ্প শইকীয়া পিতাৰ নাম : অনিল শইকীয়া ঘৰ নং : ১৮৯ বয়স : 29 লিঙ্গ : পুৰুষ	HXX0255265 ফটো উপলব্ধ	677 নাম : জয়ন্তী দাস স্বামীৰ নাম : ধতিৰাম দাস ঘৰ নং : ১৮৯খ বয়স : 52 লিঙ্গ : মহিলা	HXX0002103 ফটো উপলব্ধ	678 নাম : বিনীতা বৰগোঁহাই স্বামীৰ নাম : লোহিত ঘৰ নং : ১৮৯ক বয়স : 42 লিঙ্গ : মহিলা	HXX0002102 ফটো উপলব্ধ
R 679 নাম : পল্লৱী বৰগোঁহাই পিতাৰ নাম : লোহিত বৰগোঁহাই ঘৰ নং : ১৮৯ক বয়স : 29 লিঙ্গ : মহিলা	HXX1747451 ফটো উপলব্ধ	680 নাম : কল্যান গগৈ পিতাৰ নাম : ৰমেন গগৈ ঘৰ নং : 191 বয়স : 28 লিঙ্গ : পুৰুষ	HXX1893114 ফটো উপলব্ধ	681 নাম : অনিতা নাগ পিতাৰ নাম : ইন্দ্ৰিল নাগ ঘৰ নং : 191 বয়স : 23 লিঙ্গ : মহিলা	HXX1877919 ফটো উপলব্ধ
682 নাম : বহেশ্বৰী কছাৰী স্বামীৰ নাম : মন্তু ঘৰ নং : ১৯২ বয়স : 54 লিঙ্গ : মহিলা	HXX0002108 ফটো উপলব্ধ	683 নাম : সত্য মা সোনোৱাল কছাৰী স্বামীৰ নাম : বিজয় কছাৰী ঘৰ নং : ১৯২ বয়স : 43 লিঙ্গ : মহিলা	HXX1280520 ফটো উপলব্ধ	684 নাম : মন্তু কচাৰী পিতাৰ নাম : মন্তু ঘৰ নং : ১৯২ বয়স : 41 লিঙ্গ : পুৰুষ	HXX0002109 ফটো উপলব্ধ
685 নাম : বিজয় কছাৰী পিতাৰ নাম : মন্তু ঘৰ নং : ১৯২ বয়স : 35 লিঙ্গ : পুৰুষ	HXX0002110 ফটো উপলব্ধ	686 নাম : পপি কছাৰী স্বামীৰ নাম : সুৰেশ কছাৰী ঘৰ নং : ১৯২ বয়স : 34 লিঙ্গ : মহিলা	HXX0062588 ফটো উপলব্ধ	# 687 নাম : সন্ধিয়া বসুমতাৰী পিতাৰ নাম : সূৰ্য্য বসুমতাৰী ঘৰ নং : 192খ বয়স : 25 লিঙ্গ : মহিলা	HXX1491281 ফটো উপলব্ধ
688 নাম : গগন বসুমতাৰী পিতাৰ নাম : সূৰ্য্য বসুমতাৰী ঘৰ নং : 192খ বয়স : 22 লিঙ্গ : পুৰুষ	HXX1534403 ফটো উপলব্ধ	689 নাম : থমাচ চিৰিং পিতাৰ নাম : মটং চিৰিং ঘৰ নং : ১৯৪ বয়স : 59 লিঙ্গ : পুৰুষ	HXX0002113 ফটো উপলব্ধ	690 নাম : অমিয়া চিৰিং স্বামীৰ নাম : থমাচ ঘৰ নং : ১৯৪ বয়স : 57 লিঙ্গ : মহিলা	HXX0002114 ফটো উপলব্ধ



691 নাম : জনালী চিৰিং স্বামীৰ নাম : ৰঞ্জিত চিৰিং ঘৰ নং : ১৯৪ বয়স : 56 লিঙ্গ : মহিলা	HXX0254995 ফটো উপলব্ধ	692 নাম : বনজিত চিৰিং পিতাৰ নাম : ঘন চিৰিং ঘৰ নং : ১৯৪ বয়স : 51 লিঙ্গ : পুৰুষ	HXX0255182 ফটো উপলব্ধ	693 নাম : বিচিত্ৰা চিৰিং পিতাৰ নাম : থমাচ চিৰিং ঘৰ নং : ১৯৪ বয়স : 30 লিঙ্গ : মহিলা	HXX0255885 ফটো উপলব্ধ
694 নাম : সৰ্বেশ্বৰ নাৰ্জাৰী পিতাৰ নাম : কমলেশ্বৰ নাৰ্জাৰী ঘৰ নং : 194 খ বয়স : 51 লিঙ্গ : পুৰুষ	HXX0002790 ফটো উপলব্ধ	695 নাম : সপ্না ৰাজবংশী স্বামীৰ নাম : সৰ্বেশ্বৰ নাৰ্জাৰী ঘৰ নং : 194 খ বয়স : 47 লিঙ্গ : মহিলা	HXX0002791 ফটো উপলব্ধ	696 নাম : দৈমু নাৰ্জাৰী পিতাৰ নাম : সৰ্বেশ্বৰ নাৰ্জাৰী ঘৰ নং : 194 খ বয়স : 21 লিঙ্গ : পুৰুষ	HXX1887801 ফটো উপলব্ধ
697 নাম : দেবয়ানী ৰাজবংশী স্বামীৰ নাম : ৰত্নেশ্বৰ ঘৰ নং : ১৯৫ বয়স : 59 লিঙ্গ : মহিলা	HXX0002115 ফটো উপলব্ধ	698 নাম : নিভা ৰাজবংশী পিতাৰ নাম : ৰত্নেশ্বৰ ৰাজবংশী ঘৰ নং : ১৯৫ বয়স : 32 লিঙ্গ : মহিলা	HXX0063719 ফটো উপলব্ধ	699 নাম : বিশ্বজিত ৰাজবংশী মাতৃৰ নাম : দেবজানি ৰাজবংশী ঘৰ নং : ১৯৫ বয়স : 27 লিঙ্গ : পুৰুষ	HXX0063867 ফটো উপলব্ধ
700 নাম : সৰুকন বুঢ়াগোহাঁই পিতাৰ নাম : লক্ষীন্দ্র বুঢ়াগোহাঁই ঘৰ নং : ১৯৬ বয়স : 60 লিঙ্গ : পুৰুষ	HXX0002116 ফটো উপলব্ধ	701 নাম : ৰীতা বুঢ়াগোহাঁই স্বামীৰ নাম : সৰুকন বুঢ়াগোহাঁই ঘৰ নং : ১৯৬ বয়স : 54 লিঙ্গ : মহিলা	HXX0002117 ফটো উপলব্ধ	702 নাম : ফটিক গগৈ পিতাৰ নাম : ৰত্নেশ্বৰ গগৈ ঘৰ নং : ১৯৬ক বয়স : 47 লিঙ্গ : পুৰুষ	HXX0002121 ফটো উপলব্ধ
703 নাম : সঞ্জীৱ বুঢ়াগোহাঁই পিতাৰ নাম : সৰুকণ বুঢ়াগোহাঁই ঘৰ নং : ১৯৬ বয়স : 32 লিঙ্গ : পুৰুষ	HXX0002118 ফটো উপলব্ধ	704 নাম : সীমান্ত গগৈ পিতাৰ নাম : ফটিক গগৈ ঘৰ নং : ১৯৬ বয়স : 29 লিঙ্গ : পুৰুষ	HXX3242920 ফটো উপলব্ধ	R 705 নাম : মালতী বুঢ়াগোহাঁই ফুকন স্বামীৰ নাম : অন্তান্ত ফুকন ঘৰ নং : ১৯৬ বয়স : 28 লিঙ্গ : মহিলা	HXX1747439 ফটো উপলব্ধ
706 নাম : প্ৰশান্ত গগৈ পিতাৰ নাম : ফটিক গগৈ ঘৰ নং : ১৯৬ক বয়স : 27 লিঙ্গ : পুৰুষ	HXX0242412 ফটো উপলব্ধ	707 নাম : বিজয় বৰগোহাঁই পিতাৰ নাম : জগত বৰগোহাঁই ঘৰ নং : 196 বয়স : 26 লিঙ্গ : পুৰুষ	PSO0116228 ফটো উপলব্ধ	708 নাম : দীপালিতা চিৰিং বৰগোহাঁই স্বামীৰ নাম : বিজয় বৰগোহাঁই ঘৰ নং : 196 বয়স : 24 লিঙ্গ : মহিলা	PSO0116236 ফটো উপলব্ধ
# 709 নাম : বন্দিতা বৰগোহাঁই পিতাৰ নাম : উমা কান্ত বৰগোহাঁই ঘৰ নং : 196 বয়স : 21 লিঙ্গ : মহিলা	PSO0012526 ফটো উপলব্ধ	710 নাম : অবিজিত বৰগোহাঁই পিতাৰ নাম : শ্ৰীমন্ত বৰগোহাঁই ঘৰ নং : 196 বয়স : 21 লিঙ্গ : পুৰুষ	PSO0116251 ফটো উপলব্ধ	711 নাম : পূৰ্ণানন্দ বৰগোহাঁই পিতাৰ নাম : ৰত্নেশ্বৰ ঘৰ নং : ১৯৬ক বয়স : 71 লিঙ্গ : পুৰুষ	HXX0002119 ফটো উপলব্ধ
712 নাম : পদমী বৰগোহাঁই স্বামীৰ নাম : পূৰ্ণানন্দ ঘৰ নং : ১৯৬ক বয়স : 59 লিঙ্গ : মহিলা	HXX0002120 ফটো উপলব্ধ	713 নাম : উমাকান্ত বৰগোহাঁই পিতাৰ নাম : দমন ঘৰ নং : ১৯৬ঘ বয়স : 49 লিঙ্গ : পুৰুষ	HXX0002128 ফটো উপলব্ধ	714 নাম : দ্বিপেনু গগৈ পিতাৰ নাম : ভদ্ৰেশ্বৰ ঘৰ নং : ১৯৬ঙ বয়স : 47 লিঙ্গ : পুৰুষ	HXX0002130 ফটো উপলব্ধ
715 নাম : শ্ৰীমন্ত বৰগোহাঁই পিতাৰ নাম : পূৰ্ণানন্দ ঘৰ নং : ১৯৬ক বয়স : 45 লিঙ্গ : পুৰুষ	HXX0002122 ফটো উপলব্ধ	716 নাম : ৰীণা বৰগোহাঁই স্বামীৰ নাম : উমাকান্ত ঘৰ নং : ১৯৬ঘ বয়স : 45 লিঙ্গ : মহিলা	HXX0002129 ফটো উপলব্ধ	717 নাম : জগত বৰগোহাঁই পিতাৰ নাম : পূৰ্ণানন্দ ঘৰ নং : ১৯৬খ বয়স : 43 লিঙ্গ : পুৰুষ	HXX0002125 ফটো উপলব্ধ
718 নাম : জয়া গগৈ স্বামীৰ নাম : ফটিক ঘৰ নং : ১৯৬ক বয়স : 42 লিঙ্গ : মহিলা	HXX0002123 ফটো উপলব্ধ	719 নাম : তৰামাই বৰগোহাঁই স্বামীৰ নাম : জগত ঘৰ নং : ১৯৬খ বয়স : 38 লিঙ্গ : মহিলা	HXX0002126 ফটো উপলব্ধ	720 নাম : মামনী বৰগোহাঁই স্বামীৰ নাম : শ্ৰীমন্ত ঘৰ নং : ১৯৬ক বয়স : 37 লিঙ্গ : মহিলা	HXX0002124 ফটো উপলব্ধ



721 নাম : চন্দিকা গগৈ স্বামীৰ নাম: দ্বিপেন ঘৰ নং : ১৯৬৬ বয়স : 37 লিঙ্গ : মহিলা	HXX0002131 ফটো উপলব্ধ	E 722 নাম : মনো ঠাকুৰ পিতাৰ নাম: যমুনা ঘৰ নং : ১৯৬৬ বয়স : 35 লিঙ্গ : মহিলা	HXX0002127 ফটো উপলব্ধ	723 নাম : সোকা বাহাদুৰ লিষু পিতাৰ নাম: দিল বাহাদুৰ লিষু ঘৰ নং : 197 বয়স : 58 লিঙ্গ : পুৰুষ	HXX0630194 ফটো উপলব্ধ
724 নাম : বীৰ বাহাদুৰ তামাং পিতাৰ নাম: বন বাহাদুৰ তামাং ঘৰ নং : ২০০ বয়স : 36 লিঙ্গ : পুৰুষ	HXX1373521 ফটো উপলব্ধ	725 নাম : গংগা ছেত্ৰী স্বামীৰ নাম: বিষ্ণু ছেত্ৰী ঘৰ নং : 201 বয়স : 61 লিঙ্গ : মহিলা	HXX1892371 ফটো উপলব্ধ	726 নাম : সঞ্জয় তামাং পিতাৰ নাম: বম বাহাদুৰ তামাং ঘৰ নং : ২০১ বয়স : 45 লিঙ্গ : পুৰুষ	HXX1422427 ফটো উপলব্ধ
727 নাম : বিনা তামাং স্বামীৰ নাম: সঞ্জয় তামাং ঘৰ নং : ২০১ বয়স : 40 লিঙ্গ : মহিলা	HXX1422344 ফটো উপলব্ধ	728 নাম : অমৰ ৰাই পিতাৰ নাম: কৃষ্ণ বাহাদুৰ ৰাই ঘৰ নং : ২০১ বয়স : 35 লিঙ্গ : পুৰুষ	HXX1422419 ফটো উপলব্ধ	729 নাম : কেশৰী ৰাই স্বামীৰ নাম: অমৰ ৰাই ঘৰ নং : ২০১ বয়স : 31 লিঙ্গ : মহিলা	HXX1422294 ফটো উপলব্ধ
730 নাম : নীল বসুমতাৰী পিতাৰ নাম: ৰবীৰাম ঘৰ নং : ২০৩ বয়স : 59 লিঙ্গ : পুৰুষ	HXX0002132 ফটো উপলব্ধ	731 নাম : সন্মোহিতী বসুমতাৰী স্বামীৰ নাম: নীল বসুমতাৰী ঘৰ নং : ২০৩ বয়স : 45 লিঙ্গ : মহিলা	HXX0002133 ফটো উপলব্ধ	732 নাম : চনাটন বসুমতাৰী পিতাৰ নাম: নীল বসুমতাৰী ঘৰ নং : ২০৩ বয়স : 26 লিঙ্গ : মহিলা	HXX0258970 ফটো উপলব্ধ
# 733 নাম : জানকী বঢ়াগোঁহাই গগৈ স্বামীৰ নাম: মানিক চন্দ্ৰ গগৈ ঘৰ নং : ২০৪খ বয়স : 46 লিঙ্গ : মহিলা	HXX0002140 ফটো উপলব্ধ	734 নাম : মাৰিয়া গগৈ স্বামীৰ নাম: একান্ত গগৈ ঘৰ নং : ২০৪গ বয়স : 37 লিঙ্গ : মহিলা	HXX0276964 ফটো উপলব্ধ	735 নাম : মমিনা পাইট গগৈ স্বামীৰ নাম: মনিৰাম গগৈ ঘৰ নং : ২০৪গ বয়স : 36 লিঙ্গ : মহিলা	HXX0259143 ফটো উপলব্ধ
736 নাম : উশ্মিতা বড়া গগৈ স্বামীৰ নাম: দিলীপ গগৈ ঘৰ নং : 204 বয়স : 35 লিঙ্গ : মহিলা	PSO0032847 ফটো উপলব্ধ	737 নাম : একান্ত গগৈ পিতাৰ নাম: দিচেন গগৈ ঘৰ নং : ১০৪গ বয়স : 33 লিঙ্গ : পুৰুষ	HXX0276931 ফটো উপলব্ধ	738 নাম : জিন্ট গগৈ পিতাৰ নাম: আজিত গগৈ ঘৰ নং : ২০৪ বয়স : 26 লিঙ্গ : পুৰুষ	HXX0548651 ফটো উপলব্ধ
R 739 নাম : বিজ্ঞানী গগৈ মাতৃৰ নাম: অনু গগৈ ঘৰ নং : ২০৪খ বয়স : 27 লিঙ্গ : পুৰুষ	HXX0069237 ফটো উপলব্ধ	740 নাম : লাচিত গগৈ পিতাৰ নাম: চন্দ্ৰ গগৈ ঘৰ নং : ২০৪ঙ বয়স : 53 লিঙ্গ : পুৰুষ	HXX3036780 ফটো উপলব্ধ	741 নাম : সুৰমা গগৈ স্বামীৰ নাম: লাচিত গগৈ ঘৰ নং : ২০৪ঙ বয়স : 51 লিঙ্গ : মহিলা	HXX3036791 ফটো উপলব্ধ
742 নাম : দিপাঞ্জলী গগৈ পিতাৰ নাম: লাচিত গগৈ ঘৰ নং : ২০৪ঙ বয়স : 30 লিঙ্গ : মহিলা	HXX0068999 ফটো উপলব্ধ	743 নাম : অনজ গগৈ পিতাৰ নাম: লাচিত গগৈ ঘৰ নং : ২০৪ ঙ বয়স : 34 লিঙ্গ : পুৰুষ	HXX1694827 ফটো উপলব্ধ	744 নাম : কৰিশা গগৈ স্বামীৰ নাম: অনজ গগৈ ঘৰ নং : ২০৪ ঙ বয়স : 27 লিঙ্গ : মহিলা	HXX1694934 ফটো উপলব্ধ
745 নাম : বোগেন চন্দ্ৰ গগৈ পিতাৰ নাম: লাতিয়ে ফোজেম গগৈ ঘৰ নং : ২০৪খ বয়স : 81 লিঙ্গ : পুৰুষ	HXX0002136 ফটো উপলব্ধ	746 নাম : কনমাই গগৈ স্বামীৰ নাম: দিচেন ঘৰ নং : ২০৪গ বয়স : 59 লিঙ্গ : মহিলা	HXX0002144 ফটো উপলব্ধ	747 নাম : দিলীপ গগৈ পিতাৰ নাম: থানুৰাম ঘৰ নং : ২০৪ক বয়স : 49 লিঙ্গ : পুৰুষ	HXX0002135 ফটো উপলব্ধ
748 নাম : বাসন্তী গগৈ পিতাৰ নাম: বগেন ঘৰ নং : ২০৪খ বয়স : 43 লিঙ্গ : মহিলা	HXX0002137 ফটো উপলব্ধ	749 নাম : মনিৰাম গগৈ পিতাৰ নাম: দিচেন ঘৰ নং : ২০৪গ বয়স : 42 লিঙ্গ : পুৰুষ	HXX0002145 ফটো উপলব্ধ	750 নাম : সমীৰ গগৈ পিতাৰ নাম: বগেন চন্দ্ৰ গগৈ ঘৰ নং : ২০৪খ বয়স : 42 লিঙ্গ : পুৰুষ	HXX0002138 ফটো উপলব্ধ



751 নাম : অনমা গগৈ স্বামীৰ নাম: অজিত গগৈ ঘৰ নং : ২০৪খ বয়স : 42 লিঙ্গ : মহিলা	HXX0002141 ফটো উপলব্ধ	752 নাম : ভাৰতী গগৈ স্বামীৰ নাম: সমীৰ গগৈ ঘৰ নং : ২০৪খ বয়স : 40 লিঙ্গ : মহিলা	HXX0002142 ফটো উপলব্ধ	R 753 নাম : মামণি বৰা পিতাৰ নাম: নৰেন বৰা ঘৰ নং : ২০৪খ বয়স : 36 লিঙ্গ : মহিলা	HXX0002143 ফটো উপলব্ধ
754 নাম : মোৰমী বোৱগোহেন স্বামীৰ নাম: বংশী ধৰ বোৱগোহেন ঘৰ নং : ২০৪গ বয়স : 35 লিঙ্গ : মহিলা	HXX0002146 ফটো উপলব্ধ	755 নাম : ডোল ৰাজ ছেত্ৰী পিতাৰ নাম: চাৰঞ্জীৱী ছেত্ৰী ঘৰ নং : 205 বয়স : 60 লিঙ্গ : পুৰুষ	HXX1890664 ফটো উপলব্ধ	756 নাম : চুক বাহাদুৰ তামাং পিতাৰ নাম: বিৰ্ষ বাহাদুৰ তামাং ঘৰ নং : 205 বয়স : 51 লিঙ্গ : পুৰুষ	HXX1890607 ফটো উপলব্ধ
757 নাম : লাল বাহাদুৰ তামাং পিতাৰ নাম: ৰাম বাহাদুৰ তামাং ঘৰ নং : 205 বয়স : 50 লিঙ্গ : পুৰুষ	HXX1889971 ফটো উপলব্ধ	758 নাম : পূৰ্ণিমা তামাং স্বামীৰ নাম: চুক বাহাদুৰ তামাং ঘৰ নং : 205 বয়স : 46 লিঙ্গ : মহিলা	HXX1890615 ফটো উপলব্ধ	759 নাম : কৃষ্ণ মায়ী ছেত্ৰী স্বামীৰ নাম: ডোল ৰাজ ছেত্ৰী ঘৰ নং : 205 বয়স : 45 লিঙ্গ : মহিলা	HXX1890656 ফটো উপলব্ধ
760 নাম : ৰাজ লামা পিতাৰ নাম: বল বাহাদুৰ লামা ঘৰ নং : 205 বয়স : 44 লিঙ্গ : পুৰুষ	HXX1890706 ফটো উপলব্ধ	761 নাম : ৰমেশ থাপা পিতাৰ নাম: এম থাপা ঘৰ নং : 205 বয়স : 43 লিঙ্গ : পুৰুষ	HXX1890037 ফটো উপলব্ধ	762 নাম : অজয় দাস পিতাৰ নাম: ৰাজেন্দৰ কুমাৰ দাস ঘৰ নং : 205 বয়স : 41 লিঙ্গ : পুৰুষ	HXX1890235 ফটো উপলব্ধ
763 নাম : ৰাহুল গুৰুং পিতাৰ নাম: জ্ঞান বাহাদুৰ গুৰুং ঘৰ নং : 205 বয়স : 37 লিঙ্গ : পুৰুষ	HXX1890763 ফটো উপলব্ধ	764 নাম : মায়ী তামাং স্বামীৰ নাম: বিনোদ তামাং ঘৰ নং : 205 বয়স : 35 লিঙ্গ : মহিলা	HXX1889914 ফটো উপলব্ধ	765 নাম : গোপাল ছেত্ৰী পিতাৰ নাম: বম বাহাদুৰ ছেত্ৰী ঘৰ নং : 205 বয়স : 33 লিঙ্গ : পুৰুষ	HXX1892397 ফটো উপলব্ধ
766 নাম : বীনা থাপা স্বামীৰ নাম: ৰমেশ থাপা ঘৰ নং : 205 বয়স : 32 লিঙ্গ : মহিলা	HXX1890045 ফটো উপলব্ধ	767 নাম : মনদীপ নাগ পিতাৰ নাম: ৰঞ্জন নাগ ঘৰ নং : ২০৫ বয়স : 25 লিঙ্গ : পুৰুষ	HXX1708056 ফটো উপলব্ধ	768 নাম : হস্ত বাহাদুৰ তামাং পিতাৰ নাম: চুক বাহাদুৰ তামাং ঘৰ নং : 205 বয়স : 24 লিঙ্গ : পুৰুষ	HXX1890623 ফটো উপলব্ধ
769 নাম : পতলী মায়ী ছেত্ৰী স্বামীৰ নাম: টেক বাহাদুৰ ছেত্ৰী ঘৰ নং : 205 ঘ বয়স : 61 লিঙ্গ : মহিলা	HXX1892512 ফটো উপলব্ধ	770 নাম : গংগা মায়ী ছেত্ৰী স্বামীৰ নাম: বিক্ৰম ছেত্ৰী ঘৰ নং : 205 ঘ বয়স : 38 লিঙ্গ : মহিলা	HXX1892637 ফটো উপলব্ধ	771 নাম : ঋতিক ছেত্ৰী পিতাৰ নাম: বিক্ৰম ছেত্ৰী ঘৰ নং : 205 ঘ বয়স : 22 লিঙ্গ : পুৰুষ	HXX1892322 ফটো উপলব্ধ
772 নাম : কমল সিং তামাং পিতাৰ নাম: বুদ্ধিমান তামাং ঘৰ নং : ২০৫ক বয়স : 64 লিঙ্গ : পুৰুষ	HXX1434869 ফটো উপলব্ধ	773 নাম : অজয় তামাং পিতাৰ নাম: মহেশ তামাং ঘৰ নং : ২০৫ বয়স : 39 লিঙ্গ : পুৰুষ	HXX1434539 ফটো উপলব্ধ	774 নাম : মনজু তামাং পিতাৰ নাম: পদম বাহাদুৰ তামাং ঘৰ নং : ২০৫ ক বয়স : 34 লিঙ্গ : মহিলা	HXX1434737 ফটো উপলব্ধ
775 নাম : ললিতা তামাং পিতাৰ নাম: কামাল সিং তামাং ঘৰ নং : ২০৫ক বয়স : 26 লিঙ্গ : মহিলা	HXX1434521 ফটো উপলব্ধ	776 নাম : পাচাং তামাং পিতাৰ নাম: কমল সিং তামাং ঘৰ নং : ২০৫ ক বয়স : 24 লিঙ্গ : পুৰুষ	HXX1434505 ফটো উপলব্ধ	S 777 নাম : কমলা ছেত্ৰী স্বামীৰ নাম: বীৰ বাহাদুৰ ছেত্ৰী ঘৰ নং : ২০৫ খ বয়স : 49 লিঙ্গ : মহিলা	HXX1890573 ফটো উপলব্ধ
778 নাম : আশা ছেত্ৰী পিতাৰ নাম: বীৰ বাহাদুৰ ছেত্ৰী ঘৰ নং : 205 খ বয়স : 28 লিঙ্গ : মহিলা	HXX1890581 ফটো উপলব্ধ	779 নাম : মনিষা ছেত্ৰী পিতাৰ নাম: বীৰ বাহাদুৰ ছেত্ৰী ঘৰ নং : 205 খ বয়স : 23 লিঙ্গ : মহিলা	HXX1890599 ফটো উপলব্ধ	780 নাম : মনু হাজৰিকা পিতাৰ নাম: মহেন্দ্ৰ হাজৰিকা ঘৰ নং : ২০৬ বয়স : 48 লিঙ্গ : পুৰুষ	HXX0002149 ফটো উপলব্ধ



781 নাম : টুট হাজৰিকা স্বামীৰ নাম: মন্টু হাজৰিকা ঘৰ নং : ২০৬ বয়স : 46 লিঙ্গ : মহিলা	HXX0002150 ফটো উপলব্ধ	782 নাম : বমেন হাজৰিকা পিতাৰ নাম: মন্টু হাজৰিকা ঘৰ নং : ২০৬ বয়স : 31 লিঙ্গ : পুৰুষ	HXX0144444 ফটো উপলব্ধ	783 নাম : গবিন হাজৰিকা পিতাৰ নাম: মন্টু হাজৰিকা ঘৰ নং : ২০৬ বয়স : 29 লিঙ্গ : পুৰুষ	HXX0144402 ফটো উপলব্ধ
784 নাম : পদা হাজৰিকা স্বামীৰ নাম: গবিন হাজৰিকা ঘৰ নং : ২০৬ বয়স : 28 লিঙ্গ : মহিলা	HXX0258293 ফটো উপলব্ধ	785 নাম : শিৱা হাজৰিকা স্বামীৰ নাম: বমেন হাজৰিকা ঘৰ নং : ২০৬ বয়স : 27 লিঙ্গ : মহিলা	HXX0269290 ফটো উপলব্ধ	# 786 নাম : মালবিকা হাজৰিকা পিতাৰ নাম: মন্টু হাজৰিকা ঘৰ নং : 206 বয়স : 26 লিঙ্গ : মহিলা	PSO0010785 ফটো উপলব্ধ
787 নাম : কাশিনাথ কৰ্মকাৰ পিতাৰ নাম: মংগল কৰ্মকাৰ ঘৰ নং : ২০৭ বয়স : 78 লিঙ্গ : পুৰুষ	HXX0002151 ফটো উপলব্ধ	788 নাম : নিৰলা কৰ্মকাৰ স্বামীৰ নাম: কাশিনাথ কৰ্মকাৰ ঘৰ নং : ২০৭ বয়স : 68 লিঙ্গ : মহিলা	HXX0002152 ফটো উপলব্ধ	789 নাম : যোছেফ কৰ্মকাৰ পিতাৰ নাম: গংগাৰাম কৰ্মকাৰ ঘৰ নং : ২০৭ বয়স : 48 লিঙ্গ : পুৰুষ	HXX0276741 ফটো উপলব্ধ
790 নাম : প্ৰফুল্ল কৰ্মকাৰ পিতাৰ নাম: জুচেফ কৰ্মকাৰ ঘৰ নং : ২০৭ বয়স : 37 লিঙ্গ : পুৰুষ	HXX0269233 ফটো উপলব্ধ	791 নাম : চেলিনা কৰ্মকাৰ স্বামীৰ নাম: প্ৰফুল্ল কৰ্মকাৰ ঘৰ নং : ২০৭ বয়স : 33 লিঙ্গ : মহিলা	HXX0069799 ফটো উপলব্ধ	792 নাম : পিন্টু কৰ্মকাৰ পিতাৰ নাম: যোছেফ কৰ্মকাৰ ঘৰ নং : ২০৭ বয়স : 30 লিঙ্গ : পুৰুষ	HXX0242354 ফটো উপলব্ধ
E 793 নাম : বাবুল কৰ্মকাৰ পিতাৰ নাম: যোছেফ কৰ্মকাৰ ঘৰ নং : ২০৭ বয়স : 28 লিঙ্গ : পুৰুষ	HXX0259424 ফটো উপলব্ধ	794 নাম : শিৱানী কৰ্মকাৰ স্বামীৰ নাম: বাবুল কৰ্মকাৰ ঘৰ নং : ২০৭ বয়স : 28 লিঙ্গ : মহিলা	HXX0548719 ফটো উপলব্ধ	795 নাম : সুনীল কৰ্মকাৰ পিতাৰ নাম: কাশিনাথ কৰ্মকাৰ ঘৰ নং : ২০৭ বয়স : 26 লিঙ্গ : পুৰুষ	HXX0248351 ফটো উপলব্ধ
796 নাম : অশোক কৰ্মকাৰ পিতাৰ নাম: কাশিনাথ কৰ্মকাৰ ঘৰ নং : ২০৮ বয়স : 38 লিঙ্গ : পুৰুষ	HXX0002153 ফটো উপলব্ধ	797 নাম : মহাদেব কলিতা পিতাৰ নাম: ৰমা কলিতা ঘৰ নং : ২০৯ বয়স : 64 লিঙ্গ : পুৰুষ	HXX0002154 ফটো উপলব্ধ	# 798 নাম : হানা তাঁতি স্বামীৰ নাম: চিমিয়ন তাঁতি ঘৰ নং : ২০৯ বয়স : 41 লিঙ্গ : মহিলা	HXX0255323 ফটো উপলব্ধ
E 799 নাম : অষ্টম নাগ পিতাৰ নাম: কাশিনাথ নাগ ঘৰ নং : ২১০ বয়স : 78 লিঙ্গ : পুৰুষ	HXX0002157 ফটো উপলব্ধ	800 নাম : সুচৌলা নাগ পিতাৰ নাম: অষ্টম নাগ ঘৰ নং : ২১০ বয়স : 50 লিঙ্গ : মহিলা	HXX0002158 ফটো উপলব্ধ	801 নাম : ইছৰাইল নাগ পিতাৰ নাম: অষ্টম নাগ ঘৰ নং : ২১০ বয়স : 49 লিঙ্গ : পুৰুষ	HXX0072447 ফটো উপলব্ধ
802 নাম : ললিতা নাগ পিতাৰ নাম: অষ্টম নাগ ঘৰ নং : ২১০ বয়স : 47 লিঙ্গ : মহিলা	HXX0389403 ফটো উপলব্ধ	803 নাম : পুলীনা কৰ্মকাৰ নাগ স্বামীৰ নাম: কাচিনাথ কৰ্মকাৰ ঘৰ নং : ২১০ বয়স : 47 লিঙ্গ : মহিলা	HXX0263475 ফটো উপলব্ধ	804 নাম : ইছৰাইল নাগ পিতাৰ নাম: অষ্টম নাগ ঘৰ নং : ২১০ বয়স : 37 লিঙ্গ : পুৰুষ	HXX0002159 ফটো উপলব্ধ
805 নাম : চুলে মাননাগ পিতাৰ নাম: ইছৰাইল নাগ ঘৰ নং : ২১০ বয়স : 36 লিঙ্গ : পুৰুষ	HXX0002160 ফটো উপলব্ধ	806 নাম : কুৰবান বৰা পিতাৰ নাম: আব্দুল বৰা ঘৰ নং : 210 বয়স : 36 লিঙ্গ : পুৰুষ	PSO0094193 ফটো উপলব্ধ	807 নাম : আনন নাগ পিতাৰ নাম: অষ্টম নাগ ঘৰ নং : ২১০ বয়স : 35 লিঙ্গ : পুৰুষ	HXX0072488 ফটো উপলব্ধ
S 808 নাম : মনিকা নাগ স্বামীৰ নাম: ইছৰাইল নাগ ঘৰ নং : ২১০ বয়স : 29 লিঙ্গ : মহিলা	HXX0072587 ফটো উপলব্ধ	809 নাম : এলিছা নাগ পিতাৰ নাম: ইছৰাইল নাগ ঘৰ নং : ২১০ বয়স : 28 লিঙ্গ : মহিলা	HXX0263517 ফটো উপলব্ধ	810 নাম : জীতমান নাগ পিতাৰ নাম: ইছৰাইল নাগ ঘৰ নং : ২১০ বয়স : 26 লিঙ্গ : পুৰুষ	HXX0248294 ফটো উপলব্ধ



811 নাম : চুনিতা ৰাইত নাগ স্বামীৰ নাম : চুলেমান নাগ ঘৰ নং : ২১০ ক বয়স : 32 লিঙ্গ : মহিলা	HXX1660257 ফটো উপলব্ধ	812 নাম : জয়ন্ত গগৈ পিতাৰ নাম : ৰাজাৰাম গগৈ ঘৰ নং : ২১১ বয়স : 41 লিঙ্গ : পুৰুষ	HXX0002356 ফটো উপলব্ধ	813 নাম : সোনন্তী গগৈ স্বামীৰ নাম : জয়ন্ত গগৈ ঘৰ নং : ২১১ বয়স : 38 লিঙ্গ : মহিলা	HXX0002358 ফটো উপলব্ধ
814 নাম : সুৰভী গগৈ স্বামীৰ নাম : ভাইজান গগৈ ঘৰ নং : ২১২ বয়স : 43 লিঙ্গ : মহিলা	HXX1748852 ফটো উপলব্ধ	815 নাম : ভাইজান গগৈ পিতাৰ নাম : ৰাজাৰাম গগৈ ঘৰ নং : ২১২ বয়স : 39 লিঙ্গ : পুৰুষ	HXX0002357 ফটো উপলব্ধ	816 নাম : লক্ষীমা গগৈ স্বামীৰ নাম : ৰাজাৰাম গগৈ ঘৰ নং : ২১৩ বয়স : 64 লিঙ্গ : মহিলা	HXX0002354 ফটো উপলব্ধ
# 817 নাম : অলিক গগৈ পিতাৰ নাম : ৰাজাৰাম গগৈ ঘৰ নং : ২১৩ বয়স : 44 লিঙ্গ : পুৰুষ	HXX0002355 ফটো উপলব্ধ	E 818 নাম : মৈত্ৰী গগৈ স্বামীৰ নাম : অলিক গগৈ ঘৰ নং : ২১৩ বয়স : 41 লিঙ্গ : মহিলা	HXX1748590 ফটো উপলব্ধ	819 নাম : মোহন বুবগোহাযন পিতাৰ নাম : বাৰেশ্বৰ বুবগোহাযন ঘৰ নং : ২১৪ বয়স : 58 লিঙ্গ : পুৰুষ	HXX0002342 ফটো উপলব্ধ
820 নাম : সুখাদা বুবগোহাযন স্বামীৰ নাম : মোহন বুবগোহাযন ঘৰ নং : ২১৪ বয়স : 56 লিঙ্গ : মহিলা	HXX0002343 ফটো উপলব্ধ	821 নাম : ৰিটা বুঢ়াগোহাঁই স্বামীৰ নাম : সীমান্ত বুঢ়াগোহাঁই ঘৰ নং : ২১৪ বয়স : 39 লিঙ্গ : মহিলা	HXX1748794 ফটো উপলব্ধ	822 নাম : হিমন্ত বুড়া গোহেন পিতাৰ নাম : মোহন বুড়া গোহেন ঘৰ নং : ২১৪ বয়স : 38 লিঙ্গ : পুৰুষ	HXX0002344 ফটো উপলব্ধ
823 নাম : মধুমীতা বুঢ়াগোহাঁই স্বামীৰ নাম : চন্দ্ৰ বুঢ়াগোহাঁই ঘৰ নং : ২১৫ বয়স : 39 লিঙ্গ : মহিলা	HXX1748807 ফটো উপলব্ধ	824 নাম : চন্দ্ৰ বুঢ়াগোহাঁই পিতাৰ নাম : মোহন বুঢ়াগোহাঁই ঘৰ নং : ২১৫ বয়স : 34 লিঙ্গ : পুৰুষ	HXX1748501 ফটো উপলব্ধ	825 নাম : চীনা গগৈ পিতাৰ নাম : ধনবৰ গগৈ ঘৰ নং : ২১৬ বয়স : 61 লিঙ্গ : পুৰুষ	HXX0002346 ফটো উপলব্ধ
826 নাম : বীনা গগৈ স্বামীৰ নাম : চীনা গগৈ ঘৰ নং : ২১৬ বয়স : 58 লিঙ্গ : মহিলা	HXX0002347 ফটো উপলব্ধ	827 নাম : সৌজীত গগৈ পিতাৰ নাম : চীনা গগৈ ঘৰ নং : ২১৬ বয়স : 36 লিঙ্গ : পুৰুষ	HXX1748454 ফটো উপলব্ধ	828 নাম : ৰবী কালান্দী পিতাৰ নাম : বিশাল কালান্দী ঘৰ নং : ২১৭ বয়স : 22 লিঙ্গ : মহিলা	HXX1660331 ফটো উপলব্ধ
829 নাম : বিপুল বুবগোহাঁই পিতাৰ নাম : ধনেশ্বৰ বুবগোহাঁই ঘৰ নং : 218 বয়স : 33 লিঙ্গ : পুৰুষ	HXX1694348 ফটো উপলব্ধ	830 নাম : মিনা গোহাঁই স্বামীৰ নাম : বিপুল বুবগোহাঁই ঘৰ নং : ২১৮ বয়স : 31 লিঙ্গ : মহিলা	HXX1694355 ফটো উপলব্ধ	831 নাম : জন দাস পিতাৰ নাম : গেদেন দাস ঘৰ নং : ২১৯ বয়স : 43 লিঙ্গ : পুৰুষ	HXX1694488 ফটো উপলব্ধ
832 নাম : বিকাশ ভূমিজ পিতাৰ নাম : মহিকেল ভূমিজ ঘৰ নং : 220 বয়স : 30 লিঙ্গ : পুৰুষ	HXX1878883 ফটো উপলব্ধ	833 নাম : ভাৰতী নাথ ভূমিজ স্বামীৰ নাম : বিকাশ ভূমিজ ঘৰ নং : 220 বয়স : 27 লিঙ্গ : মহিলা	HXX1878891 ফটো উপলব্ধ	834 নাম : নিমা লামা পিতাৰ নাম : সঙ্গৈ লামা ঘৰ নং : ২২১ বয়স : 53 লিঙ্গ : পুৰুষ	HXX1699461 ফটো উপলব্ধ
835 নাম : উৰ্মিলা লামা স্বামীৰ নাম : নিমা লামা ঘৰ নং : ২২১ বয়স : 33 লিঙ্গ : মহিলা	HXX1699487 ফটো উপলব্ধ	836 নাম : কৃষ্ণ শৰ্মা মাতৃৰ নাম : উষা শৰ্মা ঘৰ নং : ২২১ বয়স : 19 লিঙ্গ : পুৰুষ	PSO0137349 ফটো উপলব্ধ	837 নাম : নিৰালী হৰ স্বামীৰ নাম : দেৱনীস হৰ ঘৰ নং : 222 বয়স : 55 লিঙ্গ : মহিলা	PSO0076497 ফটো উপলব্ধ
838 নাম : সেমন হৰ পিতাৰ নাম : উনীশ হৰ ঘৰ নং : 222 বয়স : 25 লিঙ্গ : পুৰুষ	HXX1887678 ফটো উপলব্ধ	839 নাম : ৰাম বড়া পিতাৰ নাম : মহাবীৰ বড়া ঘৰ নং : 223 বয়স : 54 লিঙ্গ : পুৰুষ	PSO0021683 ফটো উপলব্ধ	840 নাম : শোক বাহাদুৰ লামা পিতাৰ নাম : মন সিং লামা ঘৰ নং : 223 বয়স : 50 লিঙ্গ : পুৰুষ	PSO0065854 ফটো উপলব্ধ



841 নাম : মাইলে লামা স্বামীৰ নাম : শোক বাহাদুৰ লামা ঘৰ নং : 223 বয়স : 46 লিঙ্গ : মহিলা	PSO0065847 ফটো উপলব্ধ	842 নাম : বসন্তী সোনাৰ পিতাৰ নাম : কুল বাহাদুৰ সোনাৰ ঘৰ নং : 223 বয়স : 34 লিঙ্গ : মহিলা	PSO0065755 ফটো উপলব্ধ	843 নাম : কৰ্মা লামা পিতাৰ নাম : কৰ্ণ বাহাদুৰ লামা ঘৰ নং : 223 ক বয়স : 35 লিঙ্গ : মহিলা	PSO0065516 ফটো উপলব্ধ
844 নাম : লক্ষ্মন তামাং পিতাৰ নাম : পূৰ্ণ বাহাদুৰ তামাং ঘৰ নং : 224 বয়স : 35 লিঙ্গ : পুৰুষ	PSO0071647 ফটো উপলব্ধ	845 নাম : পঞ্চমী মায়ী তামাং স্বামীৰ নাম : লক্ষ্মন তামাং ঘৰ নং : 224 বয়স : 35 লিঙ্গ : মহিলা	PSO0071670 ফটো উপলব্ধ	846 নাম : ৰোনিকা বিবি স্বামীৰ নাম : তনিশ কৰ্কেতা ঘৰ নং : 224 ক বয়স : 46 লিঙ্গ : মহিলা	PSO0071845 ফটো উপলব্ধ
847 নাম : ৰাজ তামাং পিতাৰ নাম : মন বাহাদুৰ তামাং ঘৰ নং : 224 খ বয়স : 25 লিঙ্গ : পুৰুষ	PSO0071795 ফটো উপলব্ধ	848 নাম : দধী ৰাম ঘিমৰে পিতাৰ নাম : মন বাহাদুৰ ঘিমৰে ঘৰ নং : 225 বয়স : 61 লিঙ্গ : পুৰুষ	PSO0071910 ফটো উপলব্ধ	849 নাম : বিষ্ণু মায়ী ঘিমৰে স্বামীৰ নাম : দধী ৰাম ঘিমৰে ঘৰ নং : 225 বয়স : 58 লিঙ্গ : মহিলা	PSO0071803 ফটো উপলব্ধ
850 নাম : সাগৰ ঢকাল পিতাৰ নাম : গংগা ঢকাল ঘৰ নং : 225 বয়স : 27 লিঙ্গ : পুৰুষ	PSO0071811 ফটো উপলব্ধ	851 নাম : মায়ী তামাং পিতাৰ নাম : জিত বাহাদুৰ তামাং ঘৰ নং : 225 ক বয়স : 41 লিঙ্গ : মহিলা	PSO0071894 ফটো উপলব্ধ	852 নাম : কৃষ্ণ লামা পিতাৰ নাম : জিত বাহাদুৰ লামা ঘৰ নং : 225 ক বয়স : 38 লিঙ্গ : পুৰুষ	PSO0071928 ফটো উপলব্ধ
853 নাম : মংগল লিম্বু পিতাৰ নাম : দিলী প্ৰসাদ লিম্বু ঘৰ নং : 225 খ বয়স : 26 লিঙ্গ : পুৰুষ	PSO0071829 ফটো উপলব্ধ	854 নাম : ৰূপালি দাস পিতাৰ নাম : শশী দাস ঘৰ নং : 221 বয়স : 38 লিঙ্গ : মহিলা	DDB8236086 ফটো উপলব্ধ	855 নাম : কৰুণা গঢ় স্বামীৰ নাম : দীপক গঢ় ঘৰ নং : 222 বয়স : 28 লিঙ্গ : মহিলা	HXX1493881 ফটো উপলব্ধ
856 নাম : অমি মাৰাক স্বামীৰ নাম : কৰবান আলী ঘৰ নং : 293 বয়স : 37 লিঙ্গ : মহিলা	HXX1877984 ফটো উপলব্ধ	857 নাম : দেবীদ মিনছ পিতাৰ নাম : দুশন মিনছ ঘৰ নং : 200 বয়স : 36 লিঙ্গ : পুৰুষ	HXX1530286 ফটো উপলব্ধ	858 নাম : সুনিল চেতিয়া পিতাৰ নাম : সুজিত চেতিয়া ঘৰ নং : 200 বয়স : 30 লিঙ্গ : পুৰুষ	HXX1530518 ফটো উপলব্ধ
859 নাম : জয়েল মিজু পিতাৰ নাম : গোপাল মিজু ঘৰ নং : 200 বয়স : 30 লিঙ্গ : পুৰুষ	HXX1530203 ফটো উপলব্ধ	860 নাম : তৰালী দাস চেতিয়া স্বামীৰ নাম : সুনিল চেতিয়া ঘৰ নং : 200 বয়স : 25 লিঙ্গ : মহিলা	HXX1530575 ফটো উপলব্ধ	861 নাম : সঞ্জয় চেতিয়া পিতাৰ নাম : সুজিত চেতিয়া ঘৰ নং : 200 বয়স : 25 লিঙ্গ : পুৰুষ	HXX1530625 ফটো উপলব্ধ
862 নাম : তেজিমলা মিনছ পিতাৰ নাম : গোপাল মিনছ ঘৰ নং : 200 বয়স : 24 লিঙ্গ : মহিলা	HXX1530070 ফটো উপলব্ধ	863 নাম : দেৱজিত দাস পিতাৰ নাম : দয়ালু দাস ঘৰ নং : 200 বয়স : 22 লিঙ্গ : পুৰুষ	HXX1531326 ফটো উপলব্ধ	864 নাম : দীপক তামাং পিতাৰ নাম : দল বাহাদুৰ তামাং ঘৰ নং : 202 বয়স : 39 লিঙ্গ : পুৰুষ	HXX1493832 ফটো উপলব্ধ



865	1	PSO0138677	ফটো উপলব্ধ	866	1	PSO0142133	ফটো উপলব্ধ	867	1	PSO0142323	ফটো উপলব্ধ
<p>নাম : বাতুল মাৰাক পিতাৰ নাম: ববেন মাৰাক ঘৰ নং : 155 বয়স : 19 লিঙ্গ : পুৰুষ</p>				<p>নাম : ৰিচিকা নাৰ্জাৰী পিতাৰ নাম: সৰ্বেশ্বৰ নাৰ্জাৰী ঘৰ নং : 158 খ বয়স : 19 লিঙ্গ : মহিলা</p>				<p>নাম : সুৰজ বড়া পিতাৰ নাম: মহেশ বড়া ঘৰ নং : 105 ঘ বয়স : 22 লিঙ্গ : পুৰুষ</p>			
868	1	PSO0142315	ফটো উপলব্ধ	869	1	PSO0142273	ফটো উপলব্ধ	870	1	PSO0142265	ফটো উপলব্ধ
<p>নাম : জিহুয়া মমিন পিতাৰ নাম: পিনু মমিন ঘৰ নং : 152 বয়স : 19 লিঙ্গ : পুৰুষ</p>				<p>নাম : আদিত্য ভেংৰা পিতাৰ নাম: অৰ্পন ভেংৰা ঘৰ নং : 185 বয়স : 18 লিঙ্গ : পুৰুষ</p>				<p>নাম : পৰিনীতা ভেংৰা পিতাৰ নাম: উদয় ভেংৰা ঘৰ নং : 156 বয়স : 18 লিঙ্গ : মহিলা</p>			
871	1	PSO0142216	ফটো উপলব্ধ	872	1	PSO0142190	ফটো উপলব্ধ	873	1	PSO0142174	ফটো উপলব্ধ
<p>নাম : অনন্ত চাংমা পিতাৰ নাম: নাউটন চাংমা ঘৰ নং : 88 বয়স : 28 লিঙ্গ : পুৰুষ</p>				<p>নাম : ইচু গগৈ পিতাৰ নাম: মানিক চন্দ্ৰ গগৈ ঘৰ নং : 208 খ বয়স : 18 লিঙ্গ : পুৰুষ</p>				<p>নাম : লভলী দাস স্বামীৰ নাম: পল্লৱ দাস ঘৰ নং : 88 বয়স : 20 লিঙ্গ : মহিলা</p>			
874	1	PSO0142141	ফটো উপলব্ধ	875	1	PSO0141937	ফটো উপলব্ধ	876	1	PSO0142125	ফটো উপলব্ধ
<p>নাম : থমাছ খেৰৱাৰ পিতাৰ নাম: যোছেফ খেৰৱাৰ ঘৰ নং : 158 বয়স : 21 লিঙ্গ : পুৰুষ</p>				<p>নাম : ৰাধিকা দাস পিতাৰ নাম: শশান্ত দাস ঘৰ নং : 183 ক বয়স : 19 লিঙ্গ : মহিলা</p>				<p>নাম : মন্তব্য বৰগোহাঁই পিতাৰ নাম: উমাকান্ত বৰগোহাঁই ঘৰ নং : 156 ঘ বয়স : 18 লিঙ্গ : পুৰুষ</p>			
877	1	PSO0142117	ফটো উপলব্ধ	878	1	PSO0142091	ফটো উপলব্ধ	879	1	PSO0142067	ফটো উপলব্ধ
<p>নাম : জেছিকা ছেত্ৰী স্বামীৰ নাম: যোছেফ ছেত্ৰী ঘৰ নং : 161 বয়স : 24 লিঙ্গ : মহিলা</p>				<p>নাম : বেণু বসুমতাৰী পিতাৰ নাম: নীল বসুমতাৰী ঘৰ নং : 203 বয়স : 23 লিঙ্গ : মহিলা</p>				<p>নাম : স্নিতা বৰগোহাঁই পিতাৰ নাম: জগত বৰগোহাঁই ঘৰ নং : 156 খ বয়স : 18 লিঙ্গ : মহিলা</p>			
880	1	PSO0141952	ফটো উপলব্ধ	881	1	PSO0142042	ফটো উপলব্ধ	882	1	PSO0142034	ফটো উপলব্ধ
<p>নাম : ৰেজিনা কলাইট পিতাৰ নাম: ইচাক কলাইট ঘৰ নং : 165 ক বয়স : 23 লিঙ্গ : মহিলা</p>				<p>নাম : প্ৰিয়ংকা গগৈ পিতাৰ নাম: সমীৰ গগৈ ঘৰ নং : 208 খ বয়স : 18 লিঙ্গ : মহিলা</p>				<p>নাম : কল্পজিত বসুমতাৰী পিতাৰ নাম: নীল বসুমতাৰী ঘৰ নং : 203 বয়স : 23 লিঙ্গ : পুৰুষ</p>			
883	1	PSO0141994	ফটো উপলব্ধ	884	1	PSO0142372	ফটো উপলব্ধ	885	1	PSO0142380	ফটো উপলব্ধ
<p>নাম : হিমাল লিম্বু পিতাৰ নাম: সেকি বাহাদুৰ লিম্বু ঘৰ নং : 159 বয়স : 18 লিঙ্গ : পুৰুষ</p>				<p>নাম : চুনিল লামা পিতাৰ নাম: ভক্ত বাহাদুৰ লামা ঘৰ নং : 112 বয়স : 19 লিঙ্গ : পুৰুষ</p>				<p>নাম : জোচনা কলাইট পিতাৰ নাম: পউল কলাইট ঘৰ নং : 165 ক বয়স : 22 লিঙ্গ : মহিলা</p>			
886	1	PSO0142539	ফটো উপলব্ধ	887	1	PSO0142554	ফটো উপলব্ধ	888	1	PSO0142604	ফটো উপলব্ধ
<p>নাম : ভাইটি চেতিয়া পিতাৰ নাম: সুজিত চেতিয়া ঘৰ নং : 9 বয়স : 23 লিঙ্গ : পুৰুষ</p>				<p>নাম : নিৰব দাস পিতাৰ নাম: স্তিফান দাস ঘৰ নং : 147 ক বয়স : 18 লিঙ্গ : পুৰুষ</p>				<p>নাম : ধৰিত্ৰী চেতিয়া পিতাৰ নাম: সুজিত চেতিয়া ঘৰ নং : 9 বয়স : 20 লিঙ্গ : মহিলা</p>			
889	1	PSO0142661	ফটো উপলব্ধ	890	1	PSO0142687	ফটো উপলব্ধ	891	1	PSO0142695	ফটো উপলব্ধ
<p>নাম : পবিত্ৰ সিং পিতাৰ নাম: দিলীপ সিং ঘৰ নং : 165 ক বয়স : 18 লিঙ্গ : পুৰুষ</p>				<p>নাম : পেৰ্মিকা চাওৰা ৰায় পিতাৰ নাম: চেম চাওৰা ঘৰ নং : 152 বয়স : 28 লিঙ্গ : মহিলা</p>				<p>নাম : চন্দ্ৰ মায়ী থাপা পিতাৰ নাম: ছুল বাহাদুৰ থাপা ঘৰ নং : 165 বয়স : 18 লিঙ্গ : মহিলা</p>			
892	1	PSO0142703	ফটো উপলব্ধ	893	1	PSO0142711	ফটো উপলব্ধ	894	1	PSO0142737	ফটো উপলব্ধ
<p>নাম : জিচিলা মমিন পিতাৰ নাম: কান্তি মমিন ঘৰ নং : 151 বয়স : 24 লিঙ্গ : পুৰুষ</p>				<p>নাম : মেৰিলীন মমিন পিতাৰ নাম: কান্তি মমিন ঘৰ নং : 151 বয়স : 20 লিঙ্গ : মহিলা</p>				<p>নাম : আলিয়া তান্তি পিতাৰ নাম: চিমিয়ন তান্তি ঘৰ নং : 209 বয়স : 24 লিঙ্গ : পুৰুষ</p>			



895	1	PSO0142745	ফটো উপলব্ধ	896	1	PSO0142752	ফটো উপলব্ধ	897	1	PSO0142760	ফটো উপলব্ধ
নাম : শিল্পা তাঁতি পিতাৰ নাম: চিমিয়ন তাঁতি ঘৰ নং : ২০৯ বয়স : 24 লিঙ্গ : মহিলা				নাম : মনিশা তামাং পিতাৰ নাম: গোপাল তামাং ঘৰ নং : ১১৭ বয়স : 23 লিঙ্গ : পুৰুষ				নাম : মিলকা তাঁতি পিতাৰ নাম: চিমিয়ন তাঁতি ঘৰ নং : ২০৯ বয়স : 25 লিঙ্গ : মহিলা			
898	1	PSO0142778	ফটো উপলব্ধ	899	1	PSO0142786	ফটো উপলব্ধ	900	1	PSO0142794	ফটো উপলব্ধ
নাম : বাজিৰ শৰ্মা পিতাৰ নাম: কাশী নাথ শৰ্মা ঘৰ নং : ১৩২ বয়স : 19 লিঙ্গ : পুৰুষ				নাম : কল্পনা তামাং স্বামীৰ নাম: সুনিল লামা ঘৰ নং : ১৭২ বয়স : 27 লিঙ্গ : মহিলা				নাম : কৰিণা বসুমতাৰী পিতাৰ নাম: সূৰ্য্য বসুমতাৰী ঘৰ নং : ১৭২ বয়স : 19 লিঙ্গ : মহিলা			
901	1	PSO0142802	ফটো উপলব্ধ	902	1	PSO0142810	ফটো উপলব্ধ	903	1	PSO0142828	ফটো উপলব্ধ
নাম : যোছেফ ছেত্ৰী পিতাৰ নাম: চিমচন ছেত্ৰী ঘৰ নং : ১৬১ বয়স : 25 লিঙ্গ : পুৰুষ				নাম : বাহুল শৰ্মা পিতাৰ নাম: কাশী নাথ শৰ্মা ঘৰ নং : ১৩২ বয়স : 20 লিঙ্গ : পুৰুষ				নাম : হিৰজিৎ দাস মাতৃৰ নাম: হেমলতা দাস ঘৰ নং : ১৭৬ বয়স : 19 লিঙ্গ : পুৰুষ			
904	1	PSO0142877	ফটো উপলব্ধ	905	1	PSO0143107	ফটো উপলব্ধ	906	1	PSO0143560	ফটো উপলব্ধ
নাম : তুষা চাংমা পিতাৰ নাম: বেংজা চাংমা ঘৰ নং : ১৪৯ বয়স : 22 লিঙ্গ : মহিলা				নাম : নিৰ্মলা মিজু ছেত্ৰী স্বামীৰ নাম: অবশীক ছেত্ৰী ঘৰ নং : ১৬১ বয়স : 18 লিঙ্গ : মহিলা				নাম : দেবী চাংমা পিতাৰ নাম: বেংজা চাংমা ঘৰ নং : 149 বয়স : 20 লিঙ্গ : মহিলা			
907	1	PSO0143644	ফটো উপলব্ধ	908	1	PSO0143651	ফটো উপলব্ধ	909	1	PSO0143669	ফটো উপলব্ধ
নাম : নিহা দাস স্বামীৰ নাম: সত্যজিত দাস ঘৰ নং : 186 বয়স : 20 লিঙ্গ : মহিলা				নাম : জীত ব্ৰাহ্মদুৰ প্ৰধান পিতাৰ নাম: শ্ৰীমীন প্ৰধান ঘৰ নং : 163 বয়স : 18 লিঙ্গ : পুৰুষ				নাম : লক্ষীমা দেবী তামাং পিতাৰ নাম: বত্ৰ বাহাদুৰ তামাং ঘৰ নং : 121 বয়স : 18 লিঙ্গ : মহিলা			
910	1	PSO0143677	ফটো উপলব্ধ	911	1	HXX0224428	ফটো উপলব্ধ	912	1	CCY0516260	ফটো উপলব্ধ
নাম : কংকনা বৰগোহাঁই পিতাৰ নাম: অজিত বৰগোহাঁই ঘৰ নং : 125 ক বয়স : 19 লিঙ্গ : মহিলা				নাম : দুৰ্গা লোহাৰ পিতাৰ নাম: কৰ্ণ বাঃ লোহাৰ ঘৰ নং : ১৩৭ বয়স : 45 লিঙ্গ : পুৰুষ				নাম : কৰিশা শ্ৰেষ্ঠ পিতাৰ নাম: মন বাহাদুৰ শ্ৰেষ্ঠ ঘৰ নং : ১৬৩ বয়স : 26 লিঙ্গ : মহিলা			
913	1	PVW0075507	ফটো উপলব্ধ	914	1	DRH0338004	ফটো উপলব্ধ	915	1	HXX1548015	ফটো উপলব্ধ
নাম : সংগীতা তাঁতী পিতাৰ নাম: ঘনশ্যাম তাঁতী ঘৰ নং : ১৯১ বয়স : 22 লিঙ্গ : মহিলা				নাম : জনক দেবী প্ৰধান স্বামীৰ নাম: ঘৰ নং : ১৬৪ বয়স : 58 লিঙ্গ : মহিলা				নাম : অমৰ দাস পিতাৰ নাম: মানিক দাস ঘৰ নং : 8 বয়স : 38 লিঙ্গ : পুৰুষ			
916	1	HXX1546936	ফটো উপলব্ধ	917	1	HXX0323402	ফটো উপলব্ধ	918	1	HXX8238844	ফটো উপলব্ধ
নাম : পাৰ্বতী দাস স্বামীৰ নাম: অমৰ দাস ঘৰ নং : 8 বয়স : 35 লিঙ্গ : মহিলা				নাম : পল্লৱী দাস পিতাৰ নাম: প্ৰদীপ দাস ঘৰ নং : 2 বয়স : 27 লিঙ্গ : মহিলা				নাম : হেমা থাপা পিতাৰ নাম: নেম বাহাদুৰ থাপা ঘৰ নং : ১৬৫ বয়স : 40 লিঙ্গ : মহিলা			
919	1	PSO0172890	ফটো উপলব্ধ	920	1	HXX0246546	ফটো উপলব্ধ	921	1	HXX6935655	ফটো উপলব্ধ
নাম : বিশ্বজিত গগৈ পিতাৰ নাম: ফটিক গগৈ ঘৰ নং : ১৯৬ ক বয়স : 27 লিঙ্গ : পুৰুষ				নাম : চুচীল দাস পিতাৰ নাম: অৰুণ দাস ঘৰ নং : ২ বয়স : 34 লিঙ্গ : পুৰুষ				নাম : হুত্ৰিবৰ লালং পিতাৰ নাম: অজিত ঘৰ নং : ১৬৫ বয়স : 45 লিঙ্গ : পুৰুষ			
922	1	PSO0196394	ফটো উপলব্ধ	923	1	PSO0196402	ফটো উপলব্ধ	924	1	PSO0198051	ফটো উপলব্ধ
নাম : কৃষ্ণা তামাং পিতাৰ নাম: ৰাজ কুমাৰ তামাং ঘৰ নং : ১৬৫ বয়স : 26 লিঙ্গ : পুৰুষ				নাম : জনম চাংমা পিতাৰ নাম: নীউটন চাংমা ঘৰ নং : ১৪৮ বয়স : 27 লিঙ্গ : পুৰুষ				নাম : গৌমতী মগৰ ৰাই স্বামীৰ নাম: ৰাংগা ৰাই ঘৰ নং : ১৪২ বয়স : 23 লিঙ্গ : মহিলা			



925	1	PSO0198366
নাম : দিপিকা দাস স্বামীৰ নাম: চন্দন দাস ঘৰ নং : ৭৫ বয়স : 18 লিঙ্গ : মহিলা		
ফটো উপলব্ধ		

926	1	PSO0202507
নাম : বুমিঅ চাউৰা পিতাৰ নাম: চেম চাউৰা ঘৰ নং : ১৫২ বয়স : 26 লিঙ্গ : পুৰুষ		
ফটো উপলব্ধ		

927	1	PSO0202515
নাম : অৰ্জুন সোনাৰ পিতাৰ নাম: বিক্রম সোনাৰ ঘৰ নং : ১৪০ বয়স : 30 লিঙ্গ : পুৰুষ		
ফটো উপলব্ধ		

928	1	PSO0204610
নাম : জোনাত্তেলেংগা পিতাৰ নাম: সুনীল তেলেংগা ঘৰ নং : ১৭৬ বয়স : 34 লিঙ্গ : মহিলা		
ফটো উপলব্ধ		

929	1	PSO0204644
নাম : চবি ৰাই পিতাৰ নাম: বীৰ বাহাদুৰ ৰাই ঘৰ নং : ১১৩ বয়স : 24 লিঙ্গ : পুৰুষ		
ফটো উপলব্ধ		

930	1	PSO0204792
নাম : ডানিয়েল মিনচ পিতাৰ নাম: গোপাল মিনচ ঘৰ নং : ১৪৪ বয়স : 32 লিঙ্গ : পুৰুষ		
ফটো উপলব্ধ		

931	1	PSO0205708
নাম : মাঘদলী কৰ্মকাৰ পিতাৰ নাম: যোচেফ কৰ্মকাৰ ঘৰ নং : ২০৭ বয়স : 24 লিঙ্গ : মহিলা		
ফটো উপলব্ধ		

932	1	PSO0205914
নাম : কমল হাজৰিকা পিতাৰ নাম: মতিলাল হাজৰিকা ঘৰ নং : ৮৮ বয়স : 32 লিঙ্গ : পুৰুষ		
ফটো উপলব্ধ		

933	1	PSO0208025
নাম : নিমা দলমা তামাং স্বামীৰ নাম: ৰাজ কুমাৰ তামাং ঘৰ নং : ১৬৫ বয়স : 43 লিঙ্গ : মহিলা		
ফটো উপলব্ধ		

934	1	PSO0235218
নাম : বিজয় তামাং পিতাৰ নাম: কাজিমান তামাং ঘৰ নং : ১১৪ বয়স : 34 লিঙ্গ : পুৰুষ		
ফটো উপলব্ধ		

935	1	HXX0002539
নাম : মিদলা গগৈ পিতাৰ নাম: শুভ ঘৰ নং : ৩৫ বয়স : 38 লিঙ্গ : মহিলা		
ফটো উপলব্ধ		

936	1	HGJ0548230
নাম : ভাৰতী দাস স্বামীৰ নাম: ঘৰ নং : ১৭৯ বয়স : 58 লিঙ্গ : মহিলা		
ফটো উপলব্ধ		

937	1	PSO0247197
নাম : সৰিতা লামা ৰাই স্বামীৰ নাম: আছিক ৰাই ঘৰ নং : ১১৩ বয়স : 19 লিঙ্গ : মহিলা		
ফটো উপলব্ধ		



938	1	PSO0260950
নাম : গোপাল বাহাদুৰ তামাং পিতাৰ নাম: লাল বাহাদুৰ তামাং ঘৰ নং : ১৭১ বয়স : 31 লিঙ্গ : পুৰুষ		ফটো উপলব্ধ

939	1	PSO0260976
নাম : চুফ্ৰে তামাং পিতাৰ নাম: জিত বাহাদুৰ তামাং ঘৰ নং : ১৭১ বয়স : 34 লিঙ্গ : পুৰুষ		ফটো উপলব্ধ

ভোটাৰৰ সাৰাংশ

A) ভোটাৰৰ সংখ্যা

	তালিকাৰ প্ৰকাৰ	তালিকাৰ চিনাক্তকৰণ	ভোটাৰৰ সংখ্যা							
			পুৰুষ	মহিলা	৩য় লিঙ্গ	মুঠ				
I	মূল তালিকা	মূল তালিকা	বিশেষ সংশোধন, 2026 চনৰ পূৰ্বৰ 2025 চনৰ মূল তালিকাৰ লগত থকা সংযোজন সমূহ একত্ৰিতকৰণ কৰা তালিকা।				429	435	0	864
II	যোগ তালিকা	পৰিপূৰক 1	বিশেষ সংক্ষিপ্ত সংশোধন, 2026				35	38	0	73
		পৰিপূৰক 2	অনবিচ্ছিন্ন সংশোধন 2026				2	0	0	2
			মুঠ				37	38	0	75
III	বিয়োজন তালিকা	পৰিপূৰক 1	বিশেষ সংক্ষিপ্ত সংশোধন, 2026				29	35	0	64
		পৰিপূৰক 2	অনবিচ্ছিন্ন সংশোধন 2026				2	1	0	3
			মুঠ				31	36	0	67
IV	লিংগ ক্ষেত্ৰত পৰিবৰ্তনৰ বাবে পাৰ্থক্য					0	0	0	0	
এই সংশোধনৰ পিছত ভোটাৰ তালিকাত ভোটাৰৰ মুঠ সংখ্যা (I+II-III+IV)						435	437	0	872	

B) শুধৰনীৰ সংখ্যা

তালিকাৰ প্ৰকাৰ	তালিকাৰ চিনাক্তকৰণ	শুধৰনীৰ সংখ্যা
পৰিপূৰক 1	বিশেষ সংক্ষিপ্ত সংশোধন, 2026	38
পৰিপূৰক 2	অনবিচ্ছিন্ন সংশোধন 2026	1
	মুঠ	39

নিৰ্বাচক পঞ্জীয়ন বিষয়াৰ স্বাক্ষৰ

E-মত, S-স্থানান্তৰিত/ বাসস্থান পৰিবৰ্তন, R-প্ৰতিলিপি, M-নিখোজ, Q-অযোগ্য