



ভোটাৰ তালিকা 2026 S03 অসম

বিধানসভা সমষ্টিৰ নম্বৰ, নাম আৰু সংৰক্ষণৰ স্থিতি : 81 - শদিয়া (সাধাৰণ)		খণ্ড নং : 40																			
এই বিধানসভা সমষ্টিত কোন সংসদীয় সমষ্টিৰ অন্তৰ্গত তাৰ নম্বৰ, নাম আৰু সংৰক্ষণ স্থিতি : 12 - লক্ষীমপুৰ (সাধাৰণ)																					
1. সংশোধনৰ বিৱৰণ																					
সংশোধনৰ বছৰ	2026	তালিকাৰ চিনাক্তকৰণ																			
ভিত্তি তাৰিখ	01-04-2026	বিশেষ সংশোধন, 2026 চনৰ পূৰ্বৰ 2025 চনৰ মূল তালিকাৰ লগত থকা সংযোজন সমূহ একত্ৰিতকৰণ কৰা তালিকা।																			
সংশোধনৰ প্ৰকাৰ	বিশেষ সংশোধন 2026																				
প্ৰকাশনৰ তাৰিখ	23-03-2026																				
2. খণ্ড আৰু ভোটগ্ৰহন কেন্দ্ৰৰ বিৱৰণ																					
খণ্ডৰ অন্তৰ্গত এলেকা সমূহৰ নম্বৰ আৰু নাম																					
1-বৰপুখুৰী	<table border="1" style="width: 100%; border-collapse: collapse;"> <tr> <td>মূল চহৰ/গাওঁ</td> <td>: অসমিয়া বৰগড়া</td> </tr> <tr> <td>ৱাৰ্ড নং</td> <td>:</td> </tr> <tr> <td>ডাকঘৰ</td> <td>: চপাখোৱা</td> </tr> <tr> <td>পুলিচ থানা</td> <td>: শদিয়া</td> </tr> <tr> <td>ব্লক</td> <td>: শদিয়া</td> </tr> <tr> <td>ৰাজহ চক্ৰ</td> <td>: শদিয়া</td> </tr> <tr> <td>জিলা</td> <td>: তিনিচুকীয়া</td> </tr> <tr> <td>পিনকোড</td> <td>: 786157</td> </tr> </table>					মূল চহৰ/গাওঁ	: অসমিয়া বৰগড়া	ৱাৰ্ড নং	:	ডাকঘৰ	: চপাখোৱা	পুলিচ থানা	: শদিয়া	ব্লক	: শদিয়া	ৰাজহ চক্ৰ	: শদিয়া	জিলা	: তিনিচুকীয়া	পিনকোড	: 786157
মূল চহৰ/গাওঁ	: অসমিয়া বৰগড়া																				
ৱাৰ্ড নং	:																				
ডাকঘৰ	: চপাখোৱা																				
পুলিচ থানা	: শদিয়া																				
ব্লক	: শদিয়া																				
ৰাজহ চক্ৰ	: শদিয়া																				
জিলা	: তিনিচুকীয়া																				
পিনকোড	: 786157																				
3. ভোটগ্ৰহন কেন্দ্ৰৰ বিৱৰণ																					
ভোটগ্ৰহন কেন্দ্ৰৰ নম্বৰ আৰু নাম :	ভোটগ্ৰহন কেন্দ্ৰৰ প্ৰকাৰ (পুৰুষ/মহিলা/সাধাৰণ)		সাধাৰণ																		
40 - বৰপুখুৰী পাৰিজাত প্ৰাথমিক বিদ্যালয়	খণ্ডৰ অন্তৰ্গত সহায়ক ভোটগ্ৰহন কেন্দ্ৰ		0																		
ভোটগ্ৰহন কেন্দ্ৰৰ ঠিকনা :	সংখ্যা :																				
বৰপুখুৰী পাৰিজাত প্ৰাথমিক বিদ্যালয়, কোঠা নং ২, বৰপুখুৰী, ডাকঘৰ-বুঢ়াবুঢ়ী, থানা-শদিয়া, জিলা-তিনিচুকীয়া, পিনকোড-৭৮৬১৫৭																					
4. ভোটাৰৰ সংখ্যা																					
আৰম্ভনি ক্ৰমিক নং	শেষ ক্ৰমিক নং	মুঠ ভোটাৰ																			
		পুৰুষ	মহিলা	৩য় লিঙ্গ	মুঠ																
1	347	162	154	0	316																

নিৰ্বাচক পঞ্জীয়ন বিষয়াৰ স্বাক্ষৰ

Nazri Naksha

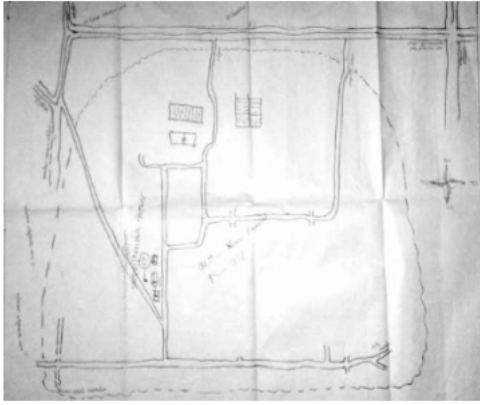

Google Map View

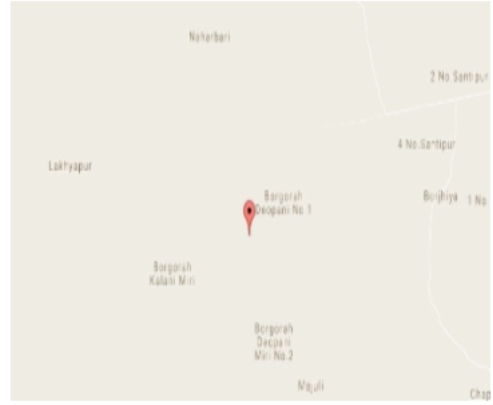

Polling Station Building Front View



ভোটগ্ৰহন কেন্দ্ৰৰ সন্মুখৰ দৃশ্য



Cad View

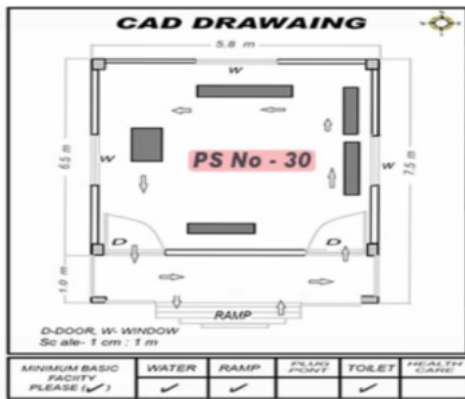

Key MAP View

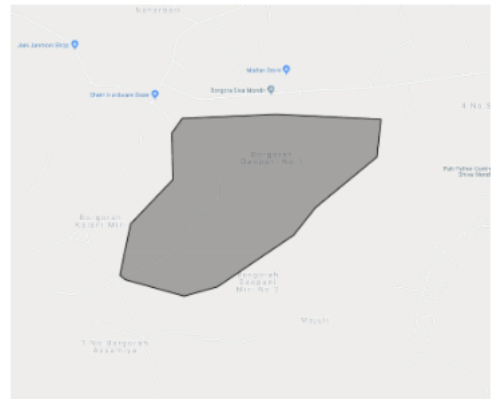



1 নাম : লেতেকী দূৰৰা স্বামীৰ নাম: পুষ্পধৰ ঘৰ নং : ১ বয়স : 62 লিঙ্গ : মহিলা	HXX1770258 ফটো উপলব্ধ	2 নাম : ভৱকান্ত দূৰৰা পিতাৰ নাম: পুষ্পধৰ দূৰৰা ঘৰ নং : ১ বয়স : 48 লিঙ্গ : পুৰুষ	HXX1770270 ফটো উপলব্ধ	# 3 নাম : দেৱতী দূৰৰা স্বামীৰ নাম: ভব ঘৰ নং : ১ বয়স : 48 লিঙ্গ : মহিলা	HXX1770236 ফটো উপলব্ধ
4 নাম : উজ্জল দূৰৰা পিতাৰ নাম: ভৱকান্ত দুৱৰা ঘৰ নং : ০১ বয়স : 25 লিঙ্গ : পুৰুষ	HXX0590125 ফটো উপলব্ধ	S 5 নাম : বৰষা দূৰৰা পিতাৰ নাম: ভৱকান্ত দুৱৰা ঘৰ নং : ১ বয়স : 22 লিঙ্গ : মহিলা	HXX1532571 ফটো উপলব্ধ	6 নাম : নিৰদা বুঢ়াগোঁহাই স্বামীৰ নাম: লিলেশ্বৰ বুঢ়াগোঁহাই ঘৰ নং : ২ বয়স : 79 লিঙ্গ : মহিলা	HXX1770316 ফটো উপলব্ধ
# 7 নাম : পৰ্ণিমা বুঢ়াগোঁহাই স্বামীৰ নাম: ৰূপম বুঢ়াগোঁহাই ঘৰ নং : ২ বয়স : 40 লিঙ্গ : মহিলা	HXX1770338 ফটো উপলব্ধ	8 নাম : অভি বুঢ়াগোঁহাই পিতাৰ নাম: লেৰেলা ঘৰ নং : ২ বয়স : 39 লিঙ্গ : মহিলা	HXX1770349 ফটো উপলব্ধ	# 9 নাম : ৰপম বুঢ়াগোঁহাই পিতাৰ নাম: লেৰেলা ঘৰ নং : ২ বয়স : 37 লিঙ্গ : পুৰুষ	HXX1770372 ফটো উপলব্ধ
E 10 নাম : লাৰণ্যা বুঢ়াগোঁহাই স্বামীৰ নাম: শ্যাম ঘৰ নং : ৩ বয়স : 81 লিঙ্গ : মহিলা	HXX1770394 ফটো উপলব্ধ	E 11 নাম : পবিত্ৰ বুঢ়াগোঁহাই পিতাৰ নাম: শ্যাম ঘৰ নং : ৩ বয়স : 62 লিঙ্গ : পুৰুষ	HXX1770418 ফটো উপলব্ধ	# 12 নাম : কল্পনা বুঢ়াগোঁহাই স্বামীৰ নাম: প্ৰবিত্ৰ ঘৰ নং : ৩ বয়স : 56 লিঙ্গ : মহিলা	HXX1770430 ফটো উপলব্ধ
13 নাম : বিধান বুঢ়াগোঁহাই পিতাৰ নাম: শ্যাম ঘৰ নং : ৩ বয়স : 56 লিঙ্গ : পুৰুষ	HXX1770452 ফটো উপলব্ধ	# 14 নাম : দিপালী বুঢ়াগোঁহাই স্বামীৰ নাম: বিধান বুঢ়াগোঁহাই ঘৰ নং : ৩ বয়স : 33 লিঙ্গ : মহিলা	HXX1774487 ফটো উপলব্ধ	# 15 নাম : ৰপক বুঢ়াগোঁহাই পিতাৰ নাম: পবিত্ৰ বুঢ়াগোঁহাই ঘৰ নং : ৩ বয়স : 33 লিঙ্গ : পুৰুষ	HXX1774476 ফটো উপলব্ধ
# 16 নাম : দীপজ্যোতি বৰুৱা স্বামীৰ নাম: ৰূপম বুঢ়াগোঁহাই ঘৰ নং : ৩ বয়স : 26 লিঙ্গ : মহিলা	HXX0389148 ফটো উপলব্ধ	17 নাম : শশীধৰ গগৈ পিতাৰ নাম: লিলেশ্বৰ গগৈ ঘৰ নং : ৪ বয়স : 56 লিঙ্গ : পুৰুষ	HXX1770521 ফটো উপলব্ধ	18 নাম : ৰুক্মিণী গগৈ স্বামীৰ নাম: শশীধৰ ঘৰ নং : ৪ বয়স : 52 লিঙ্গ : মহিলা	HXX1770532 ফটো উপলব্ধ
19 নাম : নমিতা গগৈ স্বামীৰ নাম: তপন গগৈ ঘৰ নং : ০৪ বয়স : 29 লিঙ্গ : মহিলা	HXX0589440 ফটো উপলব্ধ	20 নাম : তপন গগৈ পিতাৰ নাম: শশীধৰ গগৈ ঘৰ নং : ৪ বয়স : 28 লিঙ্গ : পুৰুষ	HXX0120436 ফটো উপলব্ধ	21 নাম : বাহোল গগৈ পিতাৰ নাম: শশীধৰ গগৈ ঘৰ নং : 4 বয়স : 23 লিঙ্গ : পুৰুষ	HXX0644641 ফটো উপলব্ধ
22 নাম : যদু দূৰৰা পিতাৰ নাম: ধেলেপ দূৰৰা ঘৰ নং : ৫ বয়স : 52 লিঙ্গ : পুৰুষ	HXX1770554 ফটো উপলব্ধ	# 23 নাম : পুতলী দূৰৰা স্বামীৰ নাম: যদু দূৰৰা ঘৰ নং : ৫ বয়স : 47 লিঙ্গ : মহিলা	HXX1770576 ফটো উপলব্ধ	24 নাম : শিৰমণি দূৰৰা পিতাৰ নাম: ধেলেপ দূৰৰা ঘৰ নং : ৫ বয়স : 44 লিঙ্গ : পুৰুষ	HXX1770598 ফটো উপলব্ধ
25 নাম : বিশ্বজিত দূৰৰা পিতাৰ নাম: যদু দূৰৰা ঘৰ নং : ৫ বয়স : 30 লিঙ্গ : পুৰুষ	HXX1774465 ফটো উপলব্ধ	26 নাম : অনপল দূৰৰা পিতাৰ নাম: যদু দূৰৰা ঘৰ নং : ৫ বয়স : 29 লিঙ্গ : পুৰুষ	HXX0538454 ফটো উপলব্ধ	27 নাম : প্ৰিয়ংকা দেউৰী দূৰৰা স্বামীৰ নাম: বিশ্বজিত দূৰৰা ঘৰ নং : ৫ বয়স : 27 লিঙ্গ : মহিলা	HXX0389189 ফটো উপলব্ধ
# 28 নাম : লুতপা দূৰৰা পিতাৰ নাম: লোতেশ্বৰ ঘৰ নং : ৬ বয়স : 46 লিঙ্গ : পুৰুষ	HXX1770612 ফটো উপলব্ধ	29 নাম : সত্যৱতী দূৰৰা পিতাৰ নাম: লোতেশ্বৰ দূৰৰা ঘৰ নং : ৬ বয়স : 40 লিঙ্গ : মহিলা	HXX1770634 ফটো উপলব্ধ	# 30 নাম : দিপাঞ্জলী বৰুৱা দূৰৰা স্বামীৰ নাম: লুতপা দূৰৰা ঘৰ নং : ৬ বয়স : 41 লিঙ্গ : মহিলা	HXX1770678 ফটো উপলব্ধ



E	31	HXX1770690
নাম : লেৰেলা দূৰৰা পিতাৰ নাম : গুণ্ড ঘৰ নং : ৭ বয়স : 66 লিঙ্গ : পুৰুষ		
ফটো উপলব্ধ		

#	32	HXX1771193
নাম : ধনঞ্জয় দূৰৰা পিতাৰ নাম : লেৰেলা ঘৰ নং : ৭ বয়স : 56 লিঙ্গ : পুৰুষ		
ফটো উপলব্ধ		

#	33	HXX1770918
নাম : বিনন্তী দূৰৰা স্বামীৰ নাম : ধনঞ্জয় ঘৰ নং : ৭ বয়স : 44 লিঙ্গ : মহিলা		
ফটো উপলব্ধ		

	34	HXX1774545
নাম : ভাইজান দূৰৰা পিতাৰ নাম : ধনঞ্জয় দূৰৰা ঘৰ নং : ৭ বয়স : 30 লিঙ্গ : পুৰুষ		
ফটো উপলব্ধ		

	35	HXX0459552
নাম : টুটমনী গগৈ দূৰৰা স্বামীৰ নাম : ভাইজান দুৱাৰা ঘৰ নং : ৭ বয়স : 29 লিঙ্গ : মহিলা		
ফটো উপলব্ধ		

#	36	HXX1770714
নাম : বুৰ দূৰৰা পিতাৰ নাম : লেৰেলা ঘৰ নং : ৮ বয়স : 51 লিঙ্গ : পুৰুষ		
ফটো উপলব্ধ		

#	37	HXX1770736
নাম : নিৰুপমা দূৰৰা স্বামীৰ নাম : বুৰু ঘৰ নং : ৮ বয়স : 49 লিঙ্গ : মহিলা		
ফটো উপলব্ধ		

	38	HXX0174748
নাম : উৎপল দূৰৰা পিতাৰ নাম : বুৰু দূৰৰা ঘৰ নং : ৮ বয়স : 27 লিঙ্গ : পুৰুষ		
ফটো উপলব্ধ		

#	39	HXX1770930
নাম : বুদ্ধিন দূৰৰা পিতাৰ নাম : মঞ্জু ঘৰ নং : ৯ বয়স : 60 লিঙ্গ : পুৰুষ		
ফটো উপলব্ধ		

#	40	HXX1770769
নাম : চিত্ৰলেখা দূৰৰা স্বামীৰ নাম : বুদ্ধিন ঘৰ নং : ৯ বয়স : 53 লিঙ্গ : মহিলা		
ফটো উপলব্ধ		

#	41	HXX0389114
নাম : প্ৰাঞ্জল দূৰৰা পিতাৰ নাম : বুদ্ধিন দূৰৰা ঘৰ নং : ৯ বয়স : 35 লিঙ্গ : পুৰুষ		
ফটো উপলব্ধ		

	42	HXX0556050
নাম : নিৰ্মালি গগৈ দূৰৰা স্বামীৰ নাম : প্ৰাঞ্জল দূৰৰা ঘৰ নং : ৯ বয়স : 30 লিঙ্গ : মহিলা		
ফটো উপলব্ধ		

	43	HXX0357509
নাম : সঞ্জয় দূৰৰা পিতাৰ নাম : বুদ্ধিন দূৰৰা ঘৰ নং : ৯ বয়স : 28 লিঙ্গ : পুৰুষ		
ফটো উপলব্ধ		

	44	HXX0459636
নাম : বিমি চিৰিং দূৰৰা স্বামীৰ নাম : সঞ্জয় দূৰৰা ঘৰ নং : ৯ বয়স : 27 লিঙ্গ : মহিলা		
ফটো উপলব্ধ		

	45	HXX0389122
নাম : অমৰদীপ দূৰৰা পিতাৰ নাম : বুদ্ধিন দূৰৰা ঘৰ নং : ৯ বয়স : 25 লিঙ্গ : পুৰুষ		
ফটো উপলব্ধ		

	46	HXX1532597
নাম : জোনামনি বৰুৱা দূৰৰা স্বামীৰ নাম : অমৰদীপ দূৰৰা ঘৰ নং : 9 বয়স : 22 লিঙ্গ : মহিলা		
ফটো উপলব্ধ		

	47	HXX1770781
নাম : মমিন দূৰৰা পিতাৰ নাম : মঞ্জু ঘৰ নং : 10 বয়স : 54 লিঙ্গ : পুৰুষ		
ফটো উপলব্ধ		

#	48	HXX1770805
নাম : তৰলতা বৰুৱা স্বামীৰ নাম : ধনীৰাম বৰুৱা ঘৰ নং : 11 বয়স : 71 লিঙ্গ : মহিলা		
ফটো উপলব্ধ		

#	49	HXX1770929
নাম : মিণালী বৰুৱা স্বামীৰ নাম : ৰাজী ঘৰ নং : 11 বয়স : 42 লিঙ্গ : মহিলা		
ফটো উপলব্ধ		

#	50	HXX1770952
নাম : ৰাজা বৰুৱা পিতাৰ নাম : ধনীৰাম বৰুৱা ঘৰ নং : 11 বয়স : 44 লিঙ্গ : পুৰুষ		
ফটো উপলব্ধ		

	51	HXX1467307
নাম : বিকি সোনোৱাল পিতাৰ নাম : ৰাজা সোনোৱাল ঘৰ নং : 11 বয়স : 23 লিঙ্গ : পুৰুষ		
ফটো উপলব্ধ		

	52	PSO0115279
নাম : বিচি সোনোৱাল পিতাৰ নাম : ৰাজা সোনোৱাল ঘৰ নং : 11 বয়স : 19 লিঙ্গ : পুৰুষ		
ফটো উপলব্ধ		

#	53	HXX1770963
নাম : পুৰন্দ বৃঢ়াগোহাঁই পিতাৰ নাম : বংশীধৰ ঘৰ নং : 12 বয়স : 72 লিঙ্গ : পুৰুষ		
ফটো উপলব্ধ		

#	54	HXX1771104
নাম : বিমলা বৃঢ়াগোহাঁই স্বামীৰ নাম : পুৰন্দ ঘৰ নং : 12 বয়স : 66 লিঙ্গ : মহিলা		
ফটো উপলব্ধ		

#	55	HXX1770985
নাম : উকীল বৃঢ়াগোহাঁই পিতাৰ নাম : পুৰন্দ ঘৰ নং : 12 বয়স : 48 লিঙ্গ : পুৰুষ		
ফটো উপলব্ধ		

#	56	HXX2146205
নাম : ৰিজু বৃঢ়াগোহাঁই পিতাৰ নাম : পুৰন্দ বৃঢ়াগোহাঁই ঘৰ নং : 12 বয়স : 32 লিঙ্গ : পুৰুষ		
ফটো উপলব্ধ		

#	57	HXX0022079
নাম : জোনালী দেউৰী বৃঢ়াগোহাঁই স্বামীৰ নাম : উকীল বৃঢ়াগোহাঁই ঘৰ নং : 12 বয়স : 29 লিঙ্গ : মহিলা		
ফটো উপলব্ধ		

S	58	HXX0223669
নাম : বুপাঞ্জলী বৃঢ়াগোহাঁই পিতাৰ নাম : পুৰন্দ বৃঢ়াগোহাঁই ঘৰ নং : 12 বয়স : 30 লিঙ্গ : মহিলা		
ফটো উপলব্ধ		

	59	HXX1467323
নাম : প্ৰশান্তী দূৰৰা বৃঢ়াগোহাঁই স্বামীৰ নাম : ৰিজু বৃঢ়াগোহাঁই ঘৰ নং : 12 বয়স : 30 লিঙ্গ : মহিলা		
ফটো উপলব্ধ		

	60	HXX0029116
নাম : বিচিত্ৰা গগৈ বৃঢ়াগোহাঁই স্বামীৰ নাম : বিতু বৃঢ়াগোহাঁই ঘৰ নং : 13 বয়স : 42 লিঙ্গ : মহিলা		
ফটো উপলব্ধ		



# 61 নাম : বিত বুঢ়াগোহাঁই মাতৃৰ নাম: কুস্তীমা বুঢ়াগোহাঁই ঘৰ নং : ১৩ বয়স : 37 লিঙ্গ : পুৰুষ	HXX1771068 ফটো উপলব্ধ	62 নাম : জীতেন বুঢ়াগোহাঁই মাতৃৰ নাম: কুস্তীমা বুঢ়াগোহাঁই ঘৰ নং : ১৩ বয়স : 32 লিঙ্গ : পুৰুষ	HXX0229229 ফটো উপলব্ধ	63 নাম : জোনমনি বুঢ়াগোহাঁই স্বামীৰ নাম: নিতেন বুঢ়াগোহাঁই ঘৰ নং : ১৩ বয়স : 30 লিঙ্গ : মহিলা	HXX1771080 ফটো উপলব্ধ
64 নাম : নিতেন বুঢ়াগোহাঁই মাতৃৰ নাম: কুস্তীমা বুঢ়াগোহাঁই ঘৰ নং : ১৩ বয়স : 30 লিঙ্গ : পুৰুষ	HXX1771148 ফটো উপলব্ধ	65 নাম : ৰূপা বৰুৱা বুঢ়াগোহাঁই স্বামীৰ নাম: চিকু বুঢ়াগোহাঁই ঘৰ নং : ১৩ বয়স : 30 লিঙ্গ : মহিলা	HXX0389130 ফটো উপলব্ধ	66 নাম : চিকু বুঢ়াগোহাঁই মাতৃৰ নাম: কুস্তীমা বুঢ়াগোহাঁই ঘৰ নং : ১৩ বয়স : 30 লিঙ্গ : পুৰুষ	HXX0389163 ফটো উপলব্ধ
# 67 নাম : ইলি বুঢ়াগোহাঁই স্বামীৰ নাম: বিকোথৰ ঘৰ নং : ১৪ বয়স : 59 লিঙ্গ : মহিলা	HXX1770816 ফটো উপলব্ধ	# 68 নাম : বিকোথৰ বুঢ়াগোহাঁই পিতাৰ নাম: বংশীধৰ ঘৰ নং : ১৪ বয়স : 61 লিঙ্গ : পুৰুষ	HXX1770792 ফটো উপলব্ধ	# 69 নাম : কদম বুঢ়াগোহাঁই পিতাৰ নাম: বংশীধৰ ঘৰ নং : ১৪ বয়স : 57 লিঙ্গ : পুৰুষ	HXX1770850 ফটো উপলব্ধ
70 নাম : বিনা ফুকন বুঢ়াগোহাঁই স্বামীৰ নাম: কদম বুঢ়াগোহাঁই ঘৰ নং : ১৪ বয়স : 50 লিঙ্গ : মহিলা	PSO0048256 ফটো উপলব্ধ	S 71 নাম : পৰ্বী বুঢ়াগোহাঁই পিতাৰ নাম: বিকুধৰ বুঢ়াগোহাঁই ঘৰ নং : ১৪ বয়স : 27 লিঙ্গ : মহিলা	HXX0234849 ফটো উপলব্ধ	72 নাম : মন বুঢ়াগোহাঁই পিতাৰ নাম: বিকোথৰ বুঢ়াগোহাঁই ঘৰ নং : ১৪ বয়স : 26 লিঙ্গ : মহিলা	HXX0184283 ফটো উপলব্ধ
# 73 নাম : নয়ন দুৱৰা স্বামীৰ নাম: ৰুদ্ৰ দুৱৰা ঘৰ নং : ১৫ বয়স : 71 লিঙ্গ : মহিলা	HXX1771864 ফটো উপলব্ধ	74 নাম : ৰাজু দুৱৰা পিতাৰ নাম: ৰুদ্ৰ দুৱৰা ঘৰ নং : ১৫ বয়স : 43 লিঙ্গ : পুৰুষ	HXX1771853 ফটো উপলব্ধ	75 নাম : জোনালী দুৱৰা পিতাৰ নাম: ৰাজু দুৱৰা ঘৰ নং : ১৫ বয়স : 41 লিঙ্গ : মহিলা	HXX1771795 ফটো উপলব্ধ
76 নাম : মেৰিনা দুৱৰা পিতাৰ নাম: ৰাজু দুৱৰা ঘৰ নং : 15 বয়স : 21 লিঙ্গ : মহিলা	PSO0070292 ফটো উপলব্ধ	77 নাম : যতীন দুৱৰা পিতাৰ নাম: ৰুদ্ৰ দুৱৰা ঘৰ নং : ১৬ বয়স : 45 লিঙ্গ : পুৰুষ	HXX1771875 ফটো উপলব্ধ	# 78 নাম : অনিমা দুৱৰা স্বামীৰ নাম: যতীন দুৱৰা ঘৰ নং : ১৬ বয়স : 43 লিঙ্গ : মহিলা	HXX1771897 ফটো উপলব্ধ
79 নাম : অনপ দুৱৰা পিতাৰ নাম: যতীন দুৱৰা ঘৰ নং : ১৬ বয়স : 27 লিঙ্গ : পুৰুষ	HXX0184234 ফটো উপলব্ধ	80 নাম : লিজা বুঢ়াগোহাঁই স্বামীৰ নাম: সুৰজ দুৱৰা ঘৰ নং : 16 বয়স : 24 লিঙ্গ : মহিলা	PSO0066225 ফটো উপলব্ধ	81 নাম : বিজু দুৱৰা পিতাৰ নাম: ৰুদ্ৰ দুৱৰা ঘৰ নং : ১৭ বয়স : 40 লিঙ্গ : পুৰুষ	HXX1771900 ফটো উপলব্ধ
82 নাম : ৰিতা দুৱৰা স্বামীৰ নাম: বিজু দুৱৰা ঘৰ নং : ১৭ বয়স : 39 লিঙ্গ : মহিলা	HXX1771966 ফটো উপলব্ধ	S 83 নাম : সেৱীকা দুৱৰা পিতাৰ নাম: বিজু দুৱৰা ঘৰ নং : 17 বয়স : 22 লিঙ্গ : মহিলা	HXX1532589 ফটো উপলব্ধ	84 নাম : জিতুল গগৈ পিতাৰ নাম: দিপেশ্বৰ গগৈ ঘৰ নং : 17 বয়স : 22 লিঙ্গ : পুৰুষ	PSO0070508 ফটো উপলব্ধ
# 85 নাম : জেশী বুঢ়াগোহাঁই পিতাৰ নাম: ভগীৰথ বুঢ়াগোহাঁই ঘৰ নং : ১৯ বয়স : 20 লিঙ্গ : পুৰুষ	PSO0070318 ফটো উপলব্ধ	# 86 নাম : লাচিত দুৱৰা পিতাৰ নাম: মঞ্জু দুৱৰা ঘৰ নং : ১৮ বয়স : 51 লিঙ্গ : পুৰুষ	HXX1771922 ফটো উপলব্ধ	# 87 নাম : চুমিতা দুৱৰা স্বামীৰ নাম: লাচিত দুৱৰা ঘৰ নং : ১৮ বয়স : 40 লিঙ্গ : মহিলা	HXX1771944 ফটো উপলব্ধ
88 নাম : সুৰজ দুৱৰা পিতাৰ নাম: যতীন দুৱৰা ঘৰ নং : ১৮ বয়স : 25 লিঙ্গ : পুৰুষ	HXX0459586 ফটো উপলব্ধ	89 নাম : ৰঘনাথ দুৱৰা পিতাৰ নাম: ৰঞ্জন দুৱৰা ঘৰ নং : 18 বয়স : 23 লিঙ্গ : পুৰুষ	HXX1192137 ফটো উপলব্ধ	90 নাম : নয়নমনি ফুকন দুৱৰা পিতাৰ নাম: ৰঘু নাথ দুৱৰা ঘৰ নং : 18 বয়স : 22 লিঙ্গ : মহিলা	PSO0070128 ফটো উপলব্ধ



91 নাম : অভিজিত দূৰৰা পিতাৰ নাম: লাচিত দূৰৰা ঘৰ নং : 18 বয়স : 21 লিঙ্গ : পুৰুষ	PSO0115493 ফটো উপলব্ধ	92 নাম : শাসন্তী বুঢ়াগোঁহাই স্বামীৰ নাম: ভৌলা ঘৰ নং : 15 বয়স : 84 লিঙ্গ : মহিলা	HXX1771988 ফটো উপলব্ধ	93 নাম : ভগীৰথ বুঢ়াগোঁহাই পিতাৰ নাম: ভৌলা ঘৰ নং : 15 বয়স : 54 লিঙ্গ : পুৰুষ	HXX1772061 ফটো উপলব্ধ
# 94 নাম : বিজয়া বুঢ়াগোঁহাই স্বামীৰ নাম: ভগীৰথ বুঢ়াগোঁহাই ঘৰ নং : 15 বয়স : 46 লিঙ্গ : মহিলা	HXX1772083 ফটো উপলব্ধ	95 নাম : খিৰ্মল বুঢ়াগোঁহাই পিতাৰ নাম: ভগীৰথ বুঢ়াগোঁহাই ঘৰ নং : 19 বয়স : 23 লিঙ্গ : পুৰুষ	HXX1192756 ফটো উপলব্ধ	# 96 নাম : গোলেন্দ্র বুঢ়াগোঁহাই পিতাৰ নাম: বিশ্বনাথ ঘৰ নং : 20 বয়স : 45 লিঙ্গ : পুৰুষ	HXX177232 ফটো উপলব্ধ
# 97 নাম : ভাদৈ বুঢ়াগোঁহাই স্বামীৰ নাম: গোলেন্দ্র ঘৰ নং : 20 বয়স : 43 লিঙ্গ : মহিলা	HXX1772107 ফটো উপলব্ধ	98 নাম : ভাৰতীমনি বুঢ়াগোঁহাই পিতাৰ নাম: গোলেন্দ্র বুঢ়াগোঁহাই ঘৰ নং : 20 বয়স : 19 লিঙ্গ : মহিলা	PSO0114520 ফটো উপলব্ধ	# 99 নাম : বাজেন্ত বুঢ়াগোঁহাই পিতাৰ নাম: বিশ্বনাথ বুঢ়াগোঁহাই ঘৰ নং : 21 বয়স : 43 লিঙ্গ : পুৰুষ	HXX1772129 ফটো উপলব্ধ
# 100 নাম : তৰামাই বুঢ়াগোঁহাই স্বামীৰ নাম: বাজেন্ত বুঢ়াগোঁহাই ঘৰ নং : 21 বয়স : 33 লিঙ্গ : মহিলা	HXX1774498 ফটো উপলব্ধ	101 নাম : পোনা টায়ে পিতাৰ নাম: লক্ষী ঘৰ নং : 22 বয়স : 74 লিঙ্গ : পুৰুষ	HXX177254 ফটো উপলব্ধ	# 102 নাম : বাধেশ্বৰ টায়ে পিতাৰ নাম: পোনা ঘৰ নং : 22 বয়স : 41 লিঙ্গ : পুৰুষ	HXX177276 ফটো উপলব্ধ
103 নাম : গীতামণি কোচ টায়ে স্বামীৰ নাম: মদন টায়ে ঘৰ নং : 22 বয়স : 43 লিঙ্গ : মহিলা	HXX0555979 ফটো উপলব্ধ	# 104 নাম : মদন টায়ে পিতাৰ নাম: পোনা টায়ে ঘৰ নং : 22 বয়স : 42 লিঙ্গ : পুৰুষ	HXX1772298 ফটো উপলব্ধ	105 নাম : চিংকমনি বৰুৱা টায়ে স্বামীৰ নাম: বাধেশ্বৰ টায়ে ঘৰ নং : 22 বয়স : 38 লিঙ্গ : মহিলা	PSO0050500 ফটো উপলব্ধ
# 106 নাম : শংক টায়ে পিতাৰ নাম: পোনা টায়ে ঘৰ নং : 22 বয়স : 37 লিঙ্গ : পুৰুষ	HXX1772152 ফটো উপলব্ধ	# 107 নাম : দিপালী টায়ে স্বামীৰ নাম: শংক টায়ে ঘৰ নং : 22 বয়স : 32 লিঙ্গ : মহিলা	HXX1774523 ফটো উপলব্ধ	# 108 নাম : আলিয়া গগৈ পিতাৰ নাম: বোদাং গগৈ ঘৰ নং : 23 বয়স : 70 লিঙ্গ : পুৰুষ	HXX1772265 ফটো উপলব্ধ
# 109 নাম : বঙামুৰী গগৈ স্বামীৰ নাম: আলিয়া ঘৰ নং : 23 বয়স : 69 লিঙ্গ : মহিলা	HXX1772196 ফটো উপলব্ধ	110 নাম : বঙ্গেশ্বৰ গগৈ পিতাৰ নাম: আলিয়া গগৈ ঘৰ নং : 23 বয়স : 48 লিঙ্গ : পুৰুষ	HXX1772210 ফটো উপলব্ধ	111 নাম : গিতাঞ্জলী গগৈ স্বামীৰ নাম: বঙ্গেশ্বৰ গগৈ ঘৰ নং : 23 বয়স : 36 লিঙ্গ : মহিলা	HXX1772312 ফটো উপলব্ধ
# 112 নাম : জীবন্ত গগৈ পিতাৰ নাম: আলিয়া গগৈ ঘৰ নং : 28 বয়স : 35 লিঙ্গ : পুৰুষ	HXX1772334 ফটো উপলব্ধ	# 113 নাম : দিপালী গগৈ স্বামীৰ নাম: জীবন্ত গগৈ ঘৰ নং : 28 বয়স : 34 লিঙ্গ : মহিলা	HXX1770190 ফটো উপলব্ধ	# 114 নাম : কশৈল্যা গগৈ স্বামীৰ নাম: ভুবেন ঘৰ নং : 25 বয়স : 46 লিঙ্গ : মহিলা	HXX1772378 ফটো উপলব্ধ
115 নাম : ৰাজু গগৈ পিতাৰ নাম: ভুবেন গগৈ ঘৰ নং : 25 বয়স : 28 লিঙ্গ : পুৰুষ	HXX0274779 ফটো উপলব্ধ	116 নাম : বিশ্ব গগৈ পিতাৰ নাম: মিচিক ঘৰ নং : 26 বয়স : 47 লিঙ্গ : পুৰুষ	HXX1772027 ফটো উপলব্ধ	117 নাম : ৰুলী গগৈ স্বামীৰ নাম: বিশ্ব গগৈ ঘৰ নং : 26 বয়স : 45 লিঙ্গ : মহিলা	HXX1772049 ফটো উপলব্ধ
118 নাম : অজিত গগৈ পিতাৰ নাম: মিচিক ঘৰ নং : 26 বয়স : 44 লিঙ্গ : পুৰুষ	HXX1772390 ফটো উপলব্ধ	119 নাম : পলি বড়া স্বামীৰ নাম: অজিত গগৈ ঘৰ নং : 26 বয়স : 25 লিঙ্গ : মহিলা	HXX0589408 ফটো উপলব্ধ	120 নাম : মৌচম গগৈ পিতাৰ নাম: বিশ্বজিত গগৈ ঘৰ নং : 26 বয়স : 20 লিঙ্গ : পুৰুষ	PSO0070490 ফটো উপলব্ধ



121 নাম : গোপ গগৈ পিতাৰ নাম: মিচিক গগৈ ঘৰ নং : ২৭ বয়স : 60 লিঙ্গ : পুৰুষ	HXX1772403 ফটো উপলব্ধ	# 122 নাম : নাজিমা গগৈ স্বামীৰ নাম: গোপ গগৈ ঘৰ নং : ২৭ বয়স : 43 লিঙ্গ : মহিলা	HXX1772425 ফটো উপলব্ধ	123 নাম : বিম্পী দলে গগৈ স্বামীৰ নাম: সুমন গগৈ ঘৰ নং : 27 বয়স : 21 লিঙ্গ : মহিলা	PSO0066399 ফটো উপলব্ধ
124 নাম : সুমন গগৈ পিতাৰ নাম: গোপ গগৈ ঘৰ নং : 27 বয়স : 21 লিঙ্গ : পুৰুষ	HXX1873512 ফটো উপলব্ধ	E 125 নাম : বিপুল গগৈ পিতাৰ নাম: তিকলো ঘৰ নং : ২৮ বয়স : 63 লিঙ্গ : পুৰুষ	HXX1772447 ফটো উপলব্ধ	126 নাম : পাতলী গগৈ স্বামীৰ নাম: বিপুল ঘৰ নং : ২৮ বয়স : 56 লিঙ্গ : মহিলা	HXX1772469 ফটো উপলব্ধ
S 127 নাম : মানসী গগৈ পিতাৰ নাম: বিপুল গগৈ ঘৰ নং : ২৮ বয়স : 26 লিঙ্গ : মহিলা	HXX0282277 ফটো উপলব্ধ	128 নাম : জনাথ গগৈ পিতাৰ নাম: বিপুল গগৈ ঘৰ নং : ২৮ বয়স : 24 লিঙ্গ : পুৰুষ	HXX1212042 ফটো উপলব্ধ	# 129 নাম : চেমন্ত বৰগোঁহাই পিতাৰ নাম: শিঙৰাম ঘৰ নং : ২৮ বয়স : 62 লিঙ্গ : পুৰুষ	HXX1772481 ফটো উপলব্ধ
# 130 নাম : লভীতা বৰগোঁহাই স্বামীৰ নাম: চেমন্ত ঘৰ নং : ২৯ বয়স : 57 লিঙ্গ : মহিলা	HXX1772743 ফটো উপলব্ধ	131 নাম : অজয় বৰগোঁহাই পিতাৰ নাম: চেমন্ত বৰগোঁহাই ঘৰ নং : ২৯ বয়স : 40 লিঙ্গ : পুৰুষ	HXX1772618 ফটো উপলব্ধ	# 132 নাম : বঞ্জিতা বৰগোঁহাই স্বামীৰ নাম: অজয় বৰগোঁহাই ঘৰ নং : ২৯ বয়স : 39 লিঙ্গ : মহিলা	HXX1772629 ফটো উপলব্ধ
133 নাম : নৱ বৰগোঁহাই পিতাৰ নাম: চেমন্ত বৰগোঁহাই ঘৰ নং : ২৯ বয়স : 31 লিঙ্গ : পুৰুষ	HXX1774567 ফটো উপলব্ধ	134 নাম : সঙ্গীতা দহোতীয়া বৰগোঁহাই স্বামীৰ নাম: নৱ বৰগোঁহাই ঘৰ নং : ২৯ বয়স : 31 লিঙ্গ : মহিলা	HXX1774566 ফটো উপলব্ধ	135 নাম : সৌৰভজ্যোতি বৰগোঁহাই পিতাৰ নাম: অজয় বৰগোঁহাই ঘৰ নং : ২৯ বয়স : 19 লিঙ্গ : পুৰুষ	PSO0136770 ফটো উপলব্ধ
136 নাম : দিগন্ত বৰগোঁহাই পিতাৰ নাম: শিঙৰাম বৰগোঁহাই ঘৰ নং : ৩০ বয়স : 42 লিঙ্গ : পুৰুষ	HXX1772549 ফটো উপলব্ধ	137 নাম : নুন বৰগোঁহাই স্বামীৰ নাম: দিগন্ত বৰগোঁহাই ঘৰ নং : ৩০ বয়স : 41 লিঙ্গ : মহিলা	HXX1772561 ফটো উপলব্ধ	138 নাম : শিল্পী বৰগোঁহাই পিতাৰ নাম: দিগন্ত বুঢ়াগোঁহাই ঘৰ নং : 30 বয়স : 21 লিঙ্গ : মহিলা	PSO0070284 ফটো উপলব্ধ
139 নাম : তৰুন বৰগোঁহাই পিতাৰ নাম: বেজী ঘৰ নং : ৩১ বয়স : 51 লিঙ্গ : পুৰুষ	HXX1772583 ফটো উপলব্ধ	140 নাম : অনিমা বৰগোঁহাই স্বামীৰ নাম: তৰুণ ঘৰ নং : ৩১ বয়স : 50 লিঙ্গ : মহিলা	HXX1772641 ফটো উপলব্ধ	141 নাম : অভিজিত বৰগোঁহাই পিতাৰ নাম: তৰুন বৰগোঁহাই ঘৰ নং : ৩১ বয়স : 27 লিঙ্গ : পুৰুষ	HXX0103937 ফটো উপলব্ধ
142 নাম : অনামিকা গগৈ বৰগোঁহাই স্বামীৰ নাম: অভিজিত বৰগোঁহাই ঘৰ নং : ৩১ বয়স : 24 লিঙ্গ : মহিলা	PSO0050641 ফটো উপলব্ধ	143 নাম : সোখেশ্বৰ গগৈ পিতাৰ নাম: আলিয়া ঘৰ নং : ৩২ বয়স : 44 লিঙ্গ : পুৰুষ	HXX1772607 ফটো উপলব্ধ	144 নাম : পাপৰী গগৈ স্বামীৰ নাম: সোখেশ্বৰ ঘৰ নং : ৩২ বয়স : 41 লিঙ্গ : মহিলা	HXX1772765 ফটো উপলব্ধ
145 নাম : উন্নত গগৈ পিতাৰ নাম: সোখেশ্বৰ গগৈ ঘৰ নং : 32 বয়স : 22 লিঙ্গ : পুৰুষ	HXX1532613 ফটো উপলব্ধ	146 নাম : বিকল্প গগৈ পিতাৰ নাম: সুখেশ্বৰ গগৈ ঘৰ নং : ৩২ বয়স : 19 লিঙ্গ : পুৰুষ	PSO0136762 ফটো উপলব্ধ	E 147 নাম : ৰত্নেশ্বৰ চিৰিং পিতাৰ নাম: ভবেন্দ্ৰ ঘৰ নং : ৩৩ বয়স : 66 লিঙ্গ : পুৰুষ	HXX1772663 ফটো উপলব্ধ
# 148 নাম : পদমী চিৰিং স্বামীৰ নাম: ৰত্নেশ্বৰ চিৰিং ঘৰ নং : ৩৩ বয়স : 56 লিঙ্গ : মহিলা	HXX1772685 ফটো উপলব্ধ	# 149 নাম : বিৰাজ চিৰিং পিতাৰ নাম: ৰত্নেশ্বৰ চিৰিং ঘৰ নং : ৩৩ বয়স : 34 লিঙ্গ : পুৰুষ	HXX1772787 ফটো উপলব্ধ	# 150 নাম : বিম্পী চিৰিং স্বামীৰ নাম: বিৰাজ চিৰিং ঘৰ নং : ৩৩ বয়স : 28 লিঙ্গ : মহিলা	HXX1774501 ফটো উপলব্ধ



151 নাম : সন্তোষ চিৰিং পিতাৰ নাম: বত্ৰেশ্বৰ চিৰিং ঘৰ নং : 33 বয়স : 28 লিঙ্গ : পুৰুষ	HXX0389155 ফটো উপলব্ধ	152 নাম : জ্যোতিকা গগৈ চিৰিং স্বামীৰ নাম: সন্তোষ চিৰিং ঘৰ নং : 33 বয়স : 23 লিঙ্গ : মহিলা	PSO0066373 ফটো উপলব্ধ	153 নাম : ধনীৰাম চিৰিং পিতাৰ নাম: দমেশ্বৰ চিৰিং ঘৰ নং : 38 বয়স : 52 লিঙ্গ : পুৰুষ	HXX1772709 ফটো উপলব্ধ
# 154 নাম : ৰুমী চিৰিং স্বামীৰ নাম: ধনীৰাম ঘৰ নং : 38 বয়স : 55 লিঙ্গ : মহিলা	HXX1772721 ফটো উপলব্ধ	S 155 নাম : শিখামনি চিৰিং পিতাৰ নাম: ধনীৰাম চিৰিং ঘৰ নং : 38 বয়স : 28 লিঙ্গ : মহিলা	HXX0111146 ফটো উপলব্ধ	156 নাম : অংকুৰ চিৰিং পিতাৰ নাম: ধনীৰাম চিৰিং ঘৰ নং : 34 বয়স : 27 লিঙ্গ : পুৰুষ	HXX0644658 ফটো উপলব্ধ
# 157 নাম : অম্বেশ্বৰ চিৰিং পিতাৰ নাম: অম্বেশ্বৰ চিৰিং ঘৰ নং : 35 বয়স : 71 লিঙ্গ : পুৰুষ	HXX1772823 ফটো উপলব্ধ	# 158 নাম : ভেতেকী চিৰিং স্বামীৰ নাম: অম্বেশ্বৰ চিৰিং ঘৰ নং : 35 বয়স : 66 লিঙ্গ : মহিলা	HXX1772845 ফটো উপলব্ধ	S 159 নাম : বিনীতা চিৰিং পিতাৰ নাম: অম্বেশ্বৰ চিৰিং ঘৰ নং : 35 বয়স : 41 লিঙ্গ : মহিলা	HXX1772889 ফটো উপলব্ধ
160 নাম : লক্ষ্মণ চিৰিং পিতাৰ নাম: অম্বেশ্বৰ চিৰিং ঘৰ নং : 35 বয়স : 39 লিঙ্গ : পুৰুষ	HXX1772801 ফটো উপলব্ধ	# 161 নাম : ৰাম চিৰিং পিতাৰ নাম: অম্বেশ্বৰ চিৰিং ঘৰ নং : 35 বয়স : 38 লিঙ্গ : পুৰুষ	HXX1772903 ফটো উপলব্ধ	S 162 নাম : নিবেদীতা মৰ্জান স্বামীৰ নাম: প্ৰশান্ত চিৰিং ঘৰ নং : 35 বয়স : 32 লিঙ্গ : মহিলা	HXX1772925 ফটো উপলব্ধ
# 163 নাম : পৰিসীতা চিৰিং স্বামীৰ নাম: ৰাম চিৰিং ঘৰ নং : 35 বয়স : 33 লিঙ্গ : মহিলা	HXX1772947 ফটো উপলব্ধ	164 নাম : প্ৰীতিলক্ষী দহোঢ়ীয়া চিৰিং স্বামীৰ নাম: লক্ষ্মণ চিৰিং ঘৰ নং : 35 বয়স : 29 লিঙ্গ : মহিলা	JMV0166389 ফটো উপলব্ধ	# 165 নাম : বন্তী গগৈ স্বামীৰ নাম: লিলেশ্বৰ ঘৰ নং : 36 বয়স : 77 লিঙ্গ : মহিলা	HXX1772981 ফটো উপলব্ধ
# 166 নাম : ৰাজীব গগৈ পিতাৰ নাম: লিলেশ্বৰ ঘৰ নং : 36 বয়স : 41 লিঙ্গ : পুৰুষ	HXX1773008 ফটো উপলব্ধ	# 167 নাম : কলিমা গগৈ স্বামীৰ নাম: ৰাজীব গগৈ ঘৰ নং : 36 বয়স : 33 লিঙ্গ : মহিলা	HXX1772992 ফটো উপলব্ধ	# 168 নাম : নিৰ্মল গগৈ পিতাৰ নাম: লিলেশ্বৰ গগৈ ঘৰ নং : 39 বয়স : 38 লিঙ্গ : পুৰুষ	HXX2140694 ফটো উপলব্ধ
# 169 নাম : পনীতা গগৈ স্বামীৰ নাম: নিৰ্মল গগৈ ঘৰ নং : 39 বয়স : 37 লিঙ্গ : মহিলা	HXX1773019 ফটো উপলব্ধ	170 নাম : দিপেশ্বৰ গগৈ পিতাৰ নাম: লিলেশ্বৰ ঘৰ নং : 38 বয়স : 43 লিঙ্গ : পুৰুষ	HXX1773031 ফটো উপলব্ধ	171 নাম : ভৱানী গগৈ স্বামীৰ নাম: দিপেশ্বৰ ঘৰ নং : 38 বয়স : 43 লিঙ্গ : মহিলা	HXX1773075 ফটো উপলব্ধ
# 172 নাম : ৰণজিত গগৈ পিতাৰ নাম: লিলেশ্বৰ ঘৰ নং : 39 বয়স : 41 লিঙ্গ : পুৰুষ	HXX1773097 ফটো উপলব্ধ	# 173 নাম : কান্তী গগৈ স্বামীৰ নাম: ৰণজিত ঘৰ নং : 39 বয়স : 39 লিঙ্গ : মহিলা	HXX1773053 ফটো উপলব্ধ	174 নাম : বাস্তৱ গগৈ পিতাৰ নাম: ৰঞ্জিত গগৈ ঘৰ নং : 39 বয়স : 23 লিঙ্গ : পুৰুষ	HXX1467331 ফটো উপলব্ধ
175 নাম : জিটমনী গগৈ পিতাৰ নাম: ৰঞ্জিত গগৈ ঘৰ নং : 39 বয়স : 20 লিঙ্গ : মহিলা	PSO0136390 ফটো উপলব্ধ	176 নাম : মধুমতী স্বামীৰ নাম: বগাধৰ ঘৰ নং : 80 বয়স : 59 লিঙ্গ : মহিলা	HXX1773111 ফটো উপলব্ধ	177 নাম : খুদক বুঢ়াগোহাঁই পিতাৰ নাম: বিৰমা বুঢ়াগোহাঁই ঘৰ নং : 80 বয়স : 56 লিঙ্গ : পুৰুষ	HXX1773133 ফটো উপলব্ধ
178 নাম : ৰিচি বুঢ়াগোহাঁই মাতৃৰ নাম: মধুমতী বুঢ়াগোহাঁই ঘৰ নং : 80 বয়স : 26 লিঙ্গ : পুৰুষ	HXX0459651 ফটো উপলব্ধ	# 179 নাম : নয়নমণি বুঢ়াগোহাঁই স্বামীৰ নাম: সীমান্ত বুঢ়াগোহাঁই ঘৰ নং : 81 বয়স : 34 লিঙ্গ : মহিলা	HXX0306829 ফটো উপলব্ধ	# 180 নাম : সীমান্ত বুঢ়াগোহাঁই পিতাৰ নাম: বগাধৰ বুঢ়াগোহাঁই ঘৰ নং : 81 বয়স : 31 লিঙ্গ : পুৰুষ	HXX1773155 ফটো উপলব্ধ



# 181 নাম : ভেদৌ বৰগোঁহাই স্বামীৰ নাম: বেজী ঘৰ নং : 82 বয়স : 74 লিঙ্গ : মহিলা	HXX1773702	# 182 নাম : ফাগুনী বৰগোঁহাই স্বামীৰ নাম: ৰূপেশ্বৰ বৰগোঁহাই ঘৰ নং : 82 বয়স : 43 লিঙ্গ : মহিলা	HXX1770203	# 183 নাম : ৰূপেশ্বৰ বৰগোঁহাই পিতাৰ নাম: বেজী ঘৰ নং : 82 বয়স : 41 লিঙ্গ : পুৰুষ	HXX1773724
184 নাম : নয়নজ্যোতি বৰগোঁহাই পিতাৰ নাম: ৰূপেশ্বৰ বৰগোঁহাই ঘৰ নং : 82 বয়স : 19 লিঙ্গ : পুৰুষ	PSO0131466	# 185 নাম : ওলোক বৰগোঁহাই পিতাৰ নাম: বেজী বৰগোঁহাই ঘৰ নং : 82 বয়স : 61 লিঙ্গ : পুৰুষ	HXX1771819	# 186 নাম : গাঠলী বৰগোঁহাই স্বামীৰ নাম: ওলোক বৰগোঁহাই ঘৰ নং : 82 বয়স : 50 লিঙ্গ : মহিলা	HXX1773893
187 নাম : কুশল বৰগোঁহাই পিতাৰ নাম: উলুক বৰগোঁহাই ঘৰ নং : 82 বয়স : 26 লিঙ্গ : পুৰুষ	HXX0184200	188 নাম : অৰুন বৰগোঁহাই পিতাৰ নাম: বেজী ঘৰ নং : 88 বয়স : 43 লিঙ্গ : পুৰুষ	HXX1773622	189 নাম : অন বৰগোঁহাই স্বামীৰ নাম: অৰুণ ঘৰ নং : 88 বয়স : 39 লিঙ্গ : মহিলা	HXX1773746
190 নাম : প্ৰমিলা গগৈ স্বামীৰ নাম: বাবু গগৈ ঘৰ নং : 85 বয়স : 73 লিঙ্গ : মহিলা	HXX1773768	# 191 নাম : ক্ষিতীশ গগৈ পিতাৰ নাম: বাবু ৰাম গগৈ ঘৰ নং : 85 বয়স : 47 লিঙ্গ : পুৰুষ	HXX1773917	192 নাম : কান্তেশ্বৰ গগৈ পিতাৰ নাম: বাবু ঘৰ নং : 85 বয়স : 46 লিঙ্গ : পুৰুষ	HXX1773644
193 নাম : বিনীতা গগৈ স্বামীৰ নাম: ক্ষীতিশ গগৈ ঘৰ নং : 85 বয়স : 37 লিঙ্গ : মহিলা	HXX0184614	E 194 নাম : কুমুদ গগৈ পিতাৰ নাম: বাবু ঘৰ নং : 86 বয়স : 57 লিঙ্গ : পুৰুষ	HXX1773780	195 নাম : অনিতা গগৈ স্বামীৰ নাম: কুমুদ গগৈ ঘৰ নং : 86 বয়স : 54 লিঙ্গ : মহিলা	HXX1773666
196 নাম : লহিত গগৈ পিতাৰ নাম: কুমুদ গগৈ ঘৰ নং : 46 বয়স : 21 লিঙ্গ : পুৰুষ	HXX1873496	E 197 নাম : খিতিশ দূৱৰা পিতাৰ নাম: প্ৰমিলা ঘৰ নং : 89 বয়স : 49 লিঙ্গ : পুৰুষ	HXX1773951	# 198 নাম : টুপক দূৱৰা স্বামীৰ নাম: খিতিশ ঘৰ নং : 89 বয়স : 47 লিঙ্গ : মহিলা	HXX1773688
199 নাম : দীপা দূৱৰা পিতাৰ নাম: গেন্দ্ৰ ঘৰ নং : 89 বয়স : 41 লিঙ্গ : মহিলা	HXX1773826	200 নাম : অৰপ দূৱৰা পিতাৰ নাম: ক্ষিতিশ দূৱৰা ঘৰ নং : 89 বয়স : 27 লিঙ্গ : পুৰুষ	HXX0133637	E 201 নাম : মনেশ্বৰ দূৱৰা পিতাৰ নাম: লহিত ঘৰ নং : 89 বয়স : 78 লিঙ্গ : পুৰুষ	HXX1773860
202 নাম : মনিকা দূৱৰা পিতাৰ নাম: মনেশ্বৰ ঘৰ নং : 89 বয়স : 45 লিঙ্গ : মহিলা	HXX1773973	203 নাম : মিন্টু দূৱৰা পিতাৰ নাম: মনেশ্বৰ দূৱৰা ঘৰ নং : 89 বয়স : 39 লিঙ্গ : পুৰুষ	HXX1773871	204 নাম : জিতু দূৱৰা পিতাৰ নাম: মনেশ্বৰ ঘৰ নং : 89 বয়স : 37 লিঙ্গ : পুৰুষ	HXX1774078
# 205 নাম : ৰিতু দূৱৰা পিতাৰ নাম: মনেশ্বৰ দূৱৰা ঘৰ নং : 89 বয়স : 32 লিঙ্গ : পুৰুষ	HXX1773995	# 206 নাম : ৰিজমনি দূৱৰা স্বামীৰ নাম: ৰিতু দূৱৰা ঘৰ নং : 89 বয়স : 29 লিঙ্গ : মহিলা	HXX1774090	# 207 নাম : নবীন দূৱৰা পিতাৰ নাম: মনেশ্বৰ ঘৰ নং : 89 বয়স : 66 লিঙ্গ : পুৰুষ	HXX1774012
208 নাম : ৰূপালী দূৱৰা স্বামীৰ নাম: নবীন দূৱৰা ঘৰ নং : 89 বয়স : 54 লিঙ্গ : মহিলা	HXX1774034	209 নাম : কংকনা দূৱৰা পিতাৰ নাম: নবীন দূৱৰা ঘৰ নং : 89 বয়স : 31 লিঙ্গ : মহিলা	HXX0316158	S 210 নাম : প্ৰিয়াকা দূৱৰা পিতাৰ নাম: নবীন দূৱৰা ঘৰ নং : 89 বয়স : 26 লিঙ্গ : মহিলা	HXX0316489



211	HXX1210806	ফটো উপলব্ধ
নাম : অনিমেষ দূৰৰা পিতাৰ নাম : নবীন দূৰৰা ঘৰ নং : 49 বয়স : 23 লিঙ্গ : পুৰুষ		

# 212	HXX1774056	ফটো উপলব্ধ
নাম : গোপীনাথ দূৰৰা পিতাৰ নাম : মনেশ্বৰ দূৰৰা ঘৰ নং : 50 বয়স : 44 লিঙ্গ : পুৰুষ		

# 213	HXX1774114	ফটো উপলব্ধ
নাম : প্ৰনামী দূৰৰা স্বামীৰ নাম : গোপীনাথ দূৰৰা ঘৰ নং : 50 বয়স : 41 লিঙ্গ : মহিলা		

214	HXX1532605	ফটো উপলব্ধ
নাম : ৰাজ দূৰৰা পিতাৰ নাম : গোপীনাথ দূৰৰা ঘৰ নং : 50 বয়স : 22 লিঙ্গ : পুৰুষ		

215	PSO0136523	ফটো উপলব্ধ
নাম : প্ৰকাশ দূৰৰা মাতৃৰ নাম : প্ৰনামী দূৰৰা ঘৰ নং : 50 বয়স : 19 লিঙ্গ : পুৰুষ		

# 216	HXX1774136	ফটো উপলব্ধ
নাম : নগেন বৰগোহাঁই পিতাৰ নাম : বাপ ঘৰ নং : 51 বয়স : 67 লিঙ্গ : পুৰুষ		

# 217	HXX1774158	ফটো উপলব্ধ
নাম : চকলী বৰগোহাঁই স্বামীৰ নাম : নগেন ঘৰ নং : 51 বয়স : 60 লিঙ্গ : মহিলা		

# 218	HXX0319327	ফটো উপলব্ধ
নাম : কৰবী বৰগোহাঁই স্বামীৰ নাম : অনন্ত বৰগোহাঁই ঘৰ নং : 51 বয়স : 28 লিঙ্গ : মহিলা		

# 219	HXX0140426	ফটো উপলব্ধ
নাম : অনন্ত বৰগোহাঁই পিতাৰ নাম : নগেন বৰগোহাঁই ঘৰ নং : 51 বয়স : 32 লিঙ্গ : পুৰুষ		

220	HXX1774170	ফটো উপলব্ধ
নাম : গজেন চিৰিং পিতাৰ নাম : জগত চিৰিং ঘৰ নং : 52 বয়স : 52 লিঙ্গ : পুৰুষ		

# 221	HXX1774192	ফটো উপলব্ধ
নাম : চেনেহী চিৰিং স্বামীৰ নাম : গজেন ঘৰ নং : 52 বয়স : 58 লিঙ্গ : মহিলা		

222	HXX1191592	ফটো উপলব্ধ
নাম : ৰক্তিম চিৰিং পিতাৰ নাম : গজেন চিৰিং ঘৰ নং : 52 বয়স : 23 লিঙ্গ : পুৰুষ		

E 223	HXX1774216	ফটো উপলব্ধ
নাম : দুলাল বুঢ়াগোহাঁই পিতাৰ নাম : কৃষ্ণ ঘৰ নং : 57 বয়স : 77 লিঙ্গ : পুৰুষ		

# 224	HXX1774238	ফটো উপলব্ধ
নাম : আইকন বুঢ়াগোহাঁই স্বামীৰ নাম : দুলাল ঘৰ নং : 57 বয়স : 74 লিঙ্গ : মহিলা		

S 225	HXX1773224	ফটো উপলব্ধ
নাম : জ্যোতি বুঢ়াগোহাঁই পিতাৰ নাম : দুলাল ঘৰ নং : 57 বয়স : 42 লিঙ্গ : মহিলা		

# 226	HXX1773268	ফটো উপলব্ধ
নাম : ৰমেন বুঢ়াগোহাঁই পিতাৰ নাম : দুলাল ঘৰ নং : 57 বয়স : 38 লিঙ্গ : পুৰুষ		

227	HXX1433853	ফটো উপলব্ধ
নাম : ৰিজ বুঢ়াগোহাঁই স্বামীৰ নাম : ৰমেন বুঢ়াগোহাঁই ঘৰ নং : 53 বয়স : 31 লিঙ্গ : মহিলা		

228	HXX1773280	ফটো উপলব্ধ
নাম : আদিত্য বুঢ়াগোহাঁই পিতাৰ নাম : দুলাল বুঢ়াগোহাঁই ঘৰ নং : 58 বয়স : 44 লিঙ্গ : পুৰুষ		

229	HXX1773304	ফটো উপলব্ধ
নাম : বন্দীতা বুঢ়াগোহাঁই স্বামীৰ নাম : আদিত্য বুঢ়াগোহাঁই ঘৰ নং : 58 বয়স : 41 লিঙ্গ : মহিলা		

230	HXX0589531	ফটো উপলব্ধ
নাম : দ্বীপমনি বুঢ়াগোহাঁই পিতাৰ নাম : আদিত্য বুঢ়াগোহাঁই ঘৰ নং : 58 বয়স : 25 লিঙ্গ : মহিলা		

# 231	HXX1773348	ফটো উপলব্ধ
নাম : দীপেন বৰগোহাঁই পিতাৰ নাম : কেম্প ঘৰ নং : 55 বয়স : 44 লিঙ্গ : পুৰুষ		

# 232	HXX1770189	ফটো উপলব্ধ
নাম : বাশীমনী বৰগোহাঁই স্বামীৰ নাম : দীপেন বৰগোহাঁই ঘৰ নং : 56 বয়স : 34 লিঙ্গ : মহিলা		

# 233	HXX1773360	ফটো উপলব্ধ
নাম : নকুল বৰগোহাঁই পিতাৰ নাম : কেম্প বৰগোহাঁই ঘৰ নং : 56 বয়স : 53 লিঙ্গ : পুৰুষ		

# 234	HXX1773382	ফটো উপলব্ধ
নাম : উত্তৰা বৰগোহাঁই স্বামীৰ নাম : নকুল বৰগোহাঁই ঘৰ নং : 56 বয়স : 49 লিঙ্গ : মহিলা		

S 235	HXX0389205	ফটো উপলব্ধ
নাম : জিউনিকা বৰগোহাঁই পিতাৰ নাম : নকুল বৰগোহাঁই ঘৰ নং : 56 বয়স : 25 লিঙ্গ : মহিলা		

236	HXX1191923	ফটো উপলব্ধ
নাম : হিৰক জ্যোতি বৰগোহাঁই পিতাৰ নাম : নকুল বৰগোহাঁই ঘৰ নং : 56 বয়স : 23 লিঙ্গ : পুৰুষ		

# 237	HXX1773406	ফটো উপলব্ধ
নাম : নীলকণ্ঠ বৰগোহাঁই পিতাৰ নাম : বাবু বৰগোহাঁই ঘৰ নং : 59 বয়স : 76 লিঙ্গ : পুৰুষ		

# 238	HXX1773428	ফটো উপলব্ধ
নাম : ৰকমী বৰগোহাঁই স্বামীৰ নাম : নিলকণ্ঠ ঘৰ নং : 59 বয়স : 65 লিঙ্গ : মহিলা		

S 239	HXX1773440	ফটো উপলব্ধ
নাম : ৰীতামনি বৰগোহাঁই পিতাৰ নাম : নিলকণ্ঠ বৰগোহাঁই ঘৰ নং : 59 বয়স : 36 লিঙ্গ : মহিলা		

240	HXX0150797	ফটো উপলব্ধ
নাম : চন্দনা বৰগোহাঁই পিতাৰ নাম : নিলকণ্ঠ বৰগোহাঁই ঘৰ নং : 59 বয়স : 29 লিঙ্গ : মহিলা		



# 241 নাম : বুবল বৰগোহাঁই পিতাৰ নাম: নিলকান্ত বৰগোহাঁই ঘৰ নং : ৫৭ বয়স : 28 লিঙ্গ : পুৰুষ	HXX0149369 ফটো উপলব্ধ	# 242 নাম : সোণেশ্বৰ বৰগোহাঁই পিতাৰ নাম: কটিয়া ঘৰ নং : ৫৮ বয়স : 52 লিঙ্গ : পুৰুষ	HXX1773484 ফটো উপলব্ধ	# 243 নাম : অদৰ্শী বৰগোহাঁই স্বামীৰ নাম: সোণেশ্বৰ ঘৰ নং : ৫৮ বয়স : 50 লিঙ্গ : মহিলা	HXX1773508 ফটো উপলব্ধ
244 নাম : বিনুদ বৰগোহাঁই পিতাৰ নাম: সোণেশ্বৰ বৰগোহাঁই ঘৰ নং : ৫৮ বয়স : 35 লিঙ্গ : পুৰুষ	HXX1773462 ফটো উপলব্ধ	245 নাম : পৰশমনি গগৈ বৰগোহাঁই স্বামীৰ নাম: বিনুদ বৰগোহাঁই ঘৰ নং : ৫৮ বয়স : 29 লিঙ্গ : মহিলা	HXX0184150 ফটো উপলব্ধ	246 নাম : বিকাশ বৰগোহাঁই পিতাৰ নাম: সোণেশ্বৰ বৰগোহাঁই ঘৰ নং : ৫৮ বয়স : 29 লিঙ্গ : পুৰুষ	HXX0144667 ফটো উপলব্ধ
247 নাম : চুহেন বৰগোহাঁই পিতাৰ নাম: কটিয়া বৰগোহাঁই ঘৰ নং : ৫৯ বয়স : 48 লিঙ্গ : পুৰুষ	HXX1771251 ফটো উপলব্ধ	248 নাম : চকলী বৰগোহাঁই স্বামীৰ নাম: চুহেন বৰগোহাঁই ঘৰ নং : ৫৯ বয়স : 44 লিঙ্গ : মহিলা	HXX1771273 ফটো উপলব্ধ	# 249 নাম : বহেশ্বৰ বৰগোহাঁই পিতাৰ নাম: কটিয়া ঘৰ নং : ৬০ বয়স : 46 লিঙ্গ : পুৰুষ	HXX1773542 ফটো উপলব্ধ
# 250 নাম : পুতলী বৰগোহাঁই স্বামীৰ নাম: বহেশ্বৰ ঘৰ নং : ৬০ বয়স : 39 লিঙ্গ : মহিলা	HXX1771295 ফটো উপলব্ধ	251 নাম : জুনমোনী বৰা স্বামীৰ নাম: বিংকু বৰগোহাঁই ঘৰ নং : 60 বয়স : 27 লিঙ্গ : মহিলা	HXX1873488 ফটো উপলব্ধ	E 252 নাম : নুমলী বুঢ়াগোহাঁই স্বামীৰ নাম: গহৈন্দ্র ঘৰ নং : ৬১ বয়স : 86 লিঙ্গ : মহিলা	HXX1771320 ফটো উপলব্ধ
# 253 নাম : পনেশ্বৰ বুঢ়াগোহাঁই পিতাৰ নাম: গহৈন্দ্র ঘৰ নং : ৬১ বয়স : 56 লিঙ্গ : পুৰুষ	HXX1773564 ফটো উপলব্ধ	# 254 নাম : প্ৰবিতা বুঢ়াগোহাঁই স্বামীৰ নাম: পনেশ্বৰ ঘৰ নং : ৬১ বয়স : 44 লিঙ্গ : মহিলা	HXX1773586 ফটো উপলব্ধ	255 নাম : মমী বুঢ়াগোহাঁই পিতাৰ নাম: ধনবৰ বুঢ়াগোহাঁই ঘৰ নং : 61 বয়স : 24 লিঙ্গ : মহিলা	HXX1191014 ফটো উপলব্ধ
256 নাম : অখিম বুঢ়াগোহাঁই পিতাৰ নাম: পনেশ্বৰ বুঢ়াগোহাঁই ঘৰ নং : 61 বয়স : 20 লিঙ্গ : পুৰুষ	PSO0070110 ফটো উপলব্ধ	# 257 নাম : বলিন্দ বুঢ়াগোহাঁই পিতাৰ নাম: গহৈন্দ্র বুঢ়াগোহাঁই ঘৰ নং : ৬২ বয়স : 40 লিঙ্গ : পুৰুষ	HXX1773600 ফটো উপলব্ধ	258 নাম : সোনমণি চিৰিং বুঢ়াগোহাঁই স্বামীৰ নাম: বলিন্দ বুঢ়াগোহাঁই ঘৰ নং : ৬২ বয়স : 38 লিঙ্গ : মহিলা	HXX1771206 ফটো উপলব্ধ
# 259 নাম : ধনবৰ বুঢ়াগোহাঁই পিতাৰ নাম: গহৈন্দ্র বুঢ়াগোহাঁই ঘৰ নং : ৬৩ বয়স : 53 লিঙ্গ : পুৰুষ	HXX1771831 ফটো উপলব্ধ	# 260 নাম : অনপমা বুঢ়াগোহাঁই স্বামীৰ নাম: ধনবৰ বুঢ়াগোহাঁই ঘৰ নং : ৬৩ বয়স : 44 লিঙ্গ : মহিলা	HXX1771342 ফটো উপলব্ধ	S 261 নাম : প্ৰণিতা বুঢ়াগোহাঁই পিতাৰ নাম: ধনবৰ বুঢ়াগোহাঁই ঘৰ নং : ৬৩ বয়স : 27 লিঙ্গ : মহিলা	HXX0184093 ফটো উপলব্ধ
262 নাম : টংকেশ্বৰ বুঢ়াগোহাঁই পিতাৰ নাম: ধনবৰ বুঢ়াগোহাঁই ঘৰ নং : ৬৩ বয়স : 20 লিঙ্গ : পুৰুষ	PSO0136382 ফটো উপলব্ধ	# 263 নাম : ভক্ত বুঢ়াগোহাঁই পিতাৰ নাম: দুলাল বুঢ়াগোহাঁই ঘৰ নং : ৬৪ বয়স : 52 লিঙ্গ : পুৰুষ	HXX1771499 ফটো উপলব্ধ	# 264 নাম : জোনালী বুঢ়াগোহাঁই স্বামীৰ নাম: ভক্ত বুঢ়াগোহাঁই ঘৰ নং : ৬৪ বয়স : 42 লিঙ্গ : মহিলা	HXX1771386 ফটো উপলব্ধ
265 নাম : বেবী বুঢ়াগোহাঁই পিতাৰ নাম: ভক্ত বুঢ়াগোহাঁই ঘৰ নং : ৬৪ বয়স : 36 লিঙ্গ : মহিলা	HXX1773520 ফটো উপলব্ধ	266 নাম : মেৰিনা বুঢ়াগোহাঁই পিতাৰ নাম: ভক্ত বুঢ়াগোহাঁই ঘৰ নং : ৬৪ বয়স : 30 লিঙ্গ : মহিলা	HXX1771364 ফটো উপলব্ধ	267 নাম : পৰেশ বুঢ়াগোহাঁই পিতাৰ নাম: ভক্ত বুঢ়াগোহাঁই ঘৰ নং : ৬৪ বয়স : 29 লিঙ্গ : পুৰুষ	HXX1774512 ফটো উপলব্ধ
268 নাম : জুবিন বুঢ়াগোহাঁই পিতাৰ নাম: ভক্ত বুঢ়াগোহাঁই ঘৰ নং : ৬৪ বয়স : 28 লিঙ্গ : পুৰুষ	HXX0334268 ফটো উপলব্ধ	269 নাম : মেঘা লিম্বু বুঢ়াগোহাঁই স্বামীৰ নাম: জুবিন বুঢ়াগোহাঁই ঘৰ নং : 64 বয়স : 25 লিঙ্গ : মহিলা	HXX0488338 ফটো উপলব্ধ	270 নাম : অগেন বুঢ়াগোহাঁই পিতাৰ নাম: দুলাল ঘৰ নং : ৬৫ বয়স : 45 লিঙ্গ : পুৰুষ	HXX1771400 ফটো উপলব্ধ



271 নাম : কুমাৰী বুঢ়াগোঁহাই স্বামীৰ নাম: অগৈন ঘৰ নং : ৬৫ বয়স : 44 লিঙ্গ : মহিলা	HXX1771502 ফটো উপলব্ধ	272 নাম : বিনিতা বুঢ়াগোঁহাই পিতাৰ নাম: অগৈন বুঢ়াগোঁহাই ঘৰ নং : ৬৫ বয়স : 28 লিঙ্গ : মহিলা	HXX0335406 ফটো উপলব্ধ	S 273 নাম : মাম বুঢ়াগোঁহাই পিতাৰ নাম: অগৈন বুঢ়াগোঁহাই ঘৰ নং : 65 বয়স : 25 লিঙ্গ : মহিলা	HXX1190966 ফটো উপলব্ধ
S 274 নাম : মাতৃ বুঢ়াগোঁহাই পিতাৰ নাম: অগৈন বুঢ়াগোঁহাই ঘৰ নং : 65 বয়স : 23 লিঙ্গ : মহিলা	HXX1467315 ফটো উপলব্ধ	275 নাম : বথেশ্বৰী দুৱৰা স্বামীৰ নাম: মঞ্জু দুৱৰা ঘৰ নং : ৬৬ বয়স : 81 লিঙ্গ : মহিলা	HXX1771524 ফটো উপলব্ধ	276 নাম : অনাথ দুৱৰা পিতাৰ নাম: মঞ্জু দুৱৰা ঘৰ নং : ৬৬ বয়স : 52 লিঙ্গ : পুৰুষ	HXX1771422 ফটো উপলব্ধ
277 নাম : ৰেখা দুৱৰা স্বামীৰ নাম: অনাথ দুৱৰা ঘৰ নং : ৬৬ বয়স : 51 লিঙ্গ : মহিলা	HXX1771579 ফটো উপলব্ধ	278 নাম : অপু দুৱৰা পিতাৰ নাম: অনাথ দুৱৰা ঘৰ নং : 66 বয়স : 23 লিঙ্গ : পুৰুষ	HXX1210665 ফটো উপলব্ধ	279 নাম : বটলেশ্বৰ বুঢ়াগোঁহাই পিতাৰ নাম: মিচিন ঘৰ নং : ৬৭ বয়স : 49 লিঙ্গ : পুৰুষ	HXX1771568 ফটো উপলব্ধ
E 280 নাম : অননদা বুঢ়াগোঁহাই স্বামীৰ নাম: বটলেশ্বৰ ঘৰ নং : ৬৭ বয়স : 47 লিঙ্গ : মহিলা	HXX1771444 ফটো উপলব্ধ	# 281 নাম : প্ৰবিন দুৱৰা পিতাৰ নাম: মঞ্জু দুৱৰা ঘৰ নং : ৬৮ বয়স : 52 লিঙ্গ : পুৰুষ	HXX1771671 ফটো উপলব্ধ	# 282 নাম : তুলমণি দুৱৰা স্বামীৰ নাম: প্ৰবিন ঘৰ নং : ৬৮ বয়স : 49 লিঙ্গ : মহিলা	HXX1771466 ফটো উপলব্ধ
283 নাম : জ্যোতি বৰগোঁহাই স্বামীৰ নাম: ৰাহুল দুৱৰা ঘৰ নং : 68 বয়স : 28 লিঙ্গ : মহিলা	PSO0115071 ফটো উপলব্ধ	284 নাম : ৰাহুল দুৱৰা পিতাৰ নাম: প্ৰবিন দুৱৰা ঘৰ নং : ৬৮ বয়স : 27 লিঙ্গ : পুৰুষ	HXX0184242 ফটো উপলব্ধ	R 285 নাম : জ্যোতি বৰগোঁহাই দুৱৰা পিতাৰ নাম: ঘৰ নং : 68 বয়স : 26 লিঙ্গ : মহিলা	DHX0373522 ফটো উপলব্ধ
286 নাম : মন দুৱৰা পিতাৰ নাম: প্ৰবিন দুৱৰা ঘৰ নং : ৬৮ বয়স : 24 লিঙ্গ : পুৰুষ	PSO0131334 ফটো উপলব্ধ	R 287 নাম : মন দুৱৰা পিতাৰ নাম: প্ৰবিন দুৱৰা ঘৰ নং : 68 বয়স : 23 লিঙ্গ : পুৰুষ	PSO0114975 ফটো উপলব্ধ	288 নাম : ধনদা গগৈ স্বামীৰ নাম: টংকেশ্বৰ গগৈ ঘৰ নং : ৬৯ বয়স : 56 লিঙ্গ : মহিলা	HXX1774272 ফটো উপলব্ধ
289 নাম : টংকেশ্বৰ গগৈ পিতাৰ নাম: ৰহেশ্বৰ গগৈ ঘৰ নং : ৬৯ বয়স : 56 লিঙ্গ : পুৰুষ	HXX1774250 ফটো উপলব্ধ	290 নাম : জয়ন্ত গগৈ পিতাৰ নাম: টংকেশ্বৰ গগৈ ঘৰ নং : ৬৯ বয়স : 39 লিঙ্গ : পুৰুষ	HXX1774294 ফটো উপলব্ধ	291 নাম : পুষ্পাঞ্জলী সোনোৱাল স্বামীৰ নাম: জয়ন্ত গগৈ ঘৰ নং : ৬৯ বয়স : 35 লিঙ্গ : মহিলা	HXX1774318 ফটো উপলব্ধ
292 নাম : মৃদুল গগৈ পিতাৰ নাম: টংকেশ্বৰ গগৈ ঘৰ নং : ৬৯ বয়স : 34 লিঙ্গ : পুৰুষ	HXX1771488 ফটো উপলব্ধ	293 নাম : নিজমণি বুঢ়াগোঁহাই গগৈ স্বামীৰ নাম: মৃদুল গগৈ ঘৰ নং : 69 বয়স : 25 লিঙ্গ : মহিলা	HXX0632570 ফটো উপলব্ধ	294 নাম : ৰিংকু বৰগোঁহাই পিতাৰ নাম: ৰহেশ্বৰ বৰগোঁহাই ঘৰ নং : 69 বয়স : 22 লিঙ্গ : পুৰুষ	HXX1532621 ফটো উপলব্ধ
295 নাম : সোমেশ্বৰ গগৈ পিতাৰ নাম: আলিখা ঘৰ নং : ৭০ বয়স : 45 লিঙ্গ : পুৰুষ	HXX1771580 ফটো উপলব্ধ	296 নাম : ফুলমতী গগৈ স্বামীৰ নাম: সোমেশ্বৰ ঘৰ নং : ৭০ বয়স : 41 লিঙ্গ : মহিলা	HXX1771604 ফটো উপলব্ধ	297 নাম : পৰাগ গগৈ পিতাৰ নাম: সোমেশ্বৰ গগৈ ঘৰ নং : ৭০ বয়স : 25 লিঙ্গ : পুৰুষ	HXX0389171 ফটো উপলব্ধ
298 নাম : নিৰঞ্জন বুঢ়াগোঁহাই পিতাৰ নাম: মাঘুৰাম ঘৰ নং : ৭১ বয়স : 51 লিঙ্গ : পুৰুষ	HXX1774352 ফটো উপলব্ধ	299 নাম : কণমাই বুঢ়াগোঁহাই স্বামীৰ নাম: নিৰঞ্জন বুঢ়াগোঁহাই ঘৰ নং : ৭১ বয়স : 44 লিঙ্গ : মহিলা	HXX1774341 ফটো উপলব্ধ	300 নাম : প্ৰহ্লাদ বুঢ়াগোঁহাই পিতাৰ নাম: মাঘুৰাম ঘৰ নং : ৭১ বয়স : 39 লিঙ্গ : পুৰুষ	HXX1774363 ফটো উপলব্ধ



301 নাম : জোনালী চাংমাই স্বামীৰ নাম: প্ৰহ্লাদ বুঢ়াগোহাঁই ঘৰ নং : ৭১ বয়স : 29 লিঙ্গ : মহিলা	HXX0459602 ফটো উপলব্ধ	E 302 নাম : দুৰ্লপ বুঢ়াগোহাঁই পিতাৰ নাম: নাৰায়ণ বুঢ়াগোহাঁই ঘৰ নং : 7 বয়স : 25 লিঙ্গ : পুৰুষ	HXX1158427 ফটো উপলব্ধ	303 নাম : বিমলা কোঁৱৰ পিতাৰ নাম: জোনেধৰ কোঁৱৰ ঘৰ নং : ৭২ বয়স : 45 লিঙ্গ : মহিলা	HXX3636348 ফটো উপলব্ধ
304 নাম : ভক্ত বুঢ়াগোহাঁই পিতাৰ নাম: মাঘুৰাম ঘৰ নং : ৭২ বয়স : 42 লিঙ্গ : পুৰুষ	HXX1774396 ফটো উপলব্ধ	# 305 নাম : অৰিন বুঢ়াগোহাঁই পিতাৰ নাম: নিৰঞ্জন বুঢ়াগোহাঁই ঘৰ নং : ৭১ বয়স : 25 লিঙ্গ : পুৰুষ	HXX1571751 ফটো উপলব্ধ	306 নাম : মিন বুঢ়াগোহাঁই স্বামীৰ নাম: নাৰায়ণ ঘৰ নং : ৭৩ বয়স : 56 লিঙ্গ : মহিলা	HXX1771626 ফটো উপলব্ধ
# 307 নাম : আনন্দ গগৈ পিতাৰ নাম: গেদেপা ঘৰ নং : ৭৪ বয়স : 69 লিঙ্গ : পুৰুষ	HXX1771660 ফটো উপলব্ধ	# 308 নাম : কল্যাণী গগৈ স্বামীৰ নাম: আনন্দ ঘৰ নং : ৭৪ বয়স : 67 লিঙ্গ : মহিলা	HXX1771682 ফটো উপলব্ধ	# 309 নাম : কৃষ্ণ গগৈ পিতাৰ নাম: আনন্দ ঘৰ নং : ৭৪ বয়স : 44 লিঙ্গ : পুৰুষ	HXX1774410 ফটো উপলব্ধ
# 310 নাম : ৰুপম গগৈ পিতাৰ নাম: আনন্দ ঘৰ নং : ৭৪ বয়স : 37 লিঙ্গ : পুৰুষ	HXX1771706 ফটো উপলব্ধ	# 311 নাম : পুষ্পা গগৈ স্বামীৰ নাম: কৃষ্ণ গগৈ ঘৰ নং : ৭৪ বয়স : 37 লিঙ্গ : মহিলা	HXX1771728 ফটো উপলব্ধ	# 312 নাম : প্ৰবীণা গগৈ স্বামীৰ নাম: ৰুপম গগৈ ঘৰ নং : ৭৪ বয়স : 35 লিঙ্গ : মহিলা	HXX1771740 ফটো উপলব্ধ
# 313 নাম : নৱম বৰগোহাঁই পিতাৰ নাম: নগেন বৰগোহাঁই ঘৰ নং : ৭৫ বয়স : 33 লিঙ্গ : পুৰুষ	HXX1771762 ফটো উপলব্ধ	# 314 নাম : ভানোমতী বৰগোহাঁই স্বামীৰ নাম: নৱম বৰগোহাঁই ঘৰ নং : ৭৫ বয়স : 28 লিঙ্গ : মহিলা	HXX1774534 ফটো উপলব্ধ	315 নাম : অঞ্জনা চেতিয়া স্বামীৰ নাম: ৰুক্ম চেতিয়া ঘৰ নং : ৭৬ বয়স : 42 লিঙ্গ : মহিলা	HXX1774432 ফটো উপলব্ধ
316 নাম : ৰুক্ম চেতিয়া পিতাৰ নাম: শুকেশ্বৰ চেতিয়া ঘৰ নং : ৭৬ বয়স : 42 লিঙ্গ : পুৰুষ	HXX1771217 ফটো উপলব্ধ	317 নাম : মনালিছা চেতিয়া পিতাৰ নাম: শুকেশ্বৰ চেতিয়া ঘৰ নং : ৭৬ বয়স : 28 লিঙ্গ : মহিলা	HXX0402099 ফটো উপলব্ধ	# 318 নাম : মালিনী বুঢ়াগোহাঁই স্বামীৰ নাম: ভগত বুঢ়াগোহাঁই ঘৰ নং : ৭৭ বয়স : 44 লিঙ্গ : মহিলা	HXX1762738 ফটো উপলব্ধ
319 নাম : নিলম বুঢ়াগোহাঁই পিতাৰ নাম: ভগত বুঢ়াগোহাঁই ঘৰ নং : ৭৭ বয়স : 29 লিঙ্গ : পুৰুষ	HXX1769831 ফটো উপলব্ধ	320 নাম : জিত্ত বুঢ়াগোহাঁই মাতৃৰ নাম: ভগত বুঢ়াগোহাঁই ঘৰ নং : ৭৭ বয়স : 28 লিঙ্গ : পুৰুষ	HXX0184481 ফটো উপলব্ধ	321 নাম : ধৰিত্ৰী চিৰিং বুঢ়াগোহাঁই স্বামীৰ নাম: জিত্ত বুঢ়াগোহাঁই ঘৰ নং : ৭৭ বয়স : 23 লিঙ্গ : মহিলা	PSO0048322 ফটো উপলব্ধ
322 নাম : ৰিজমনি বৰা বুঢ়াগোহাঁই স্বামীৰ নাম: নিলম বুঢ়াগোহাঁই ঘৰ নং : 77 বয়স : 21 লিঙ্গ : মহিলা	PSO0115139 ফটো উপলব্ধ	323 নাম : ৰিতামণি বুঢ়াগোহাঁই স্বামীৰ নাম: নন্দেশ্বৰ বুঢ়াগোহাঁই ঘৰ নং : 41 বয়স : 41 লিঙ্গ : মহিলা	HXX1762807 ফটো উপলব্ধ	# 324 নাম : চবিল বুঢ়াগোহাঁই পিতাৰ নাম: পাদেশ্বৰ বুঢ়াগোহাঁই ঘৰ নং : ৫১ বয়স : 51 লিঙ্গ : পুৰুষ	HXX1763184 ফটো উপলব্ধ
# 325 নাম : ভকতি বুঢ়াগোহাঁই স্বামীৰ নাম: চবিল বুঢ়াগোহাঁই ঘৰ নং : ৮৫ বয়স : 56 লিঙ্গ : মহিলা	HXX1763242 ফটো উপলব্ধ	326 নাম : মানস বুঢ়াগোহাঁই পিতাৰ নাম: চবিল বুঢ়াগোহাঁই ঘৰ নং : ৮৫ বয়স : 31 লিঙ্গ : পুৰুষ	HXX1763231 ফটো উপলব্ধ	327 নাম : জয়ন্ত বুঢ়াগোহাঁই পিতাৰ নাম: চবিল বুঢ়াগোহাঁই ঘৰ নং : ৮৫ বয়স : 30 লিঙ্গ : পুৰুষ	HXX1763219 ফটো উপলব্ধ
S 328 নাম : অনামিকা বুঢ়াগোহাঁই পিতাৰ নাম: চবিল বুঢ়াগোহাঁই ঘৰ নং : ৮৫ বয়স : 23 লিঙ্গ : মহিলা	HXX1211960 ফটো উপলব্ধ	329 নাম : শ্ৰীমতী ডলি সোণোৱাল বুঢ়াগোহাঁই স্বামীৰ নাম: মানস বুঢ়াগোহাঁই ঘৰ নং : 85 বয়স : 22 লিঙ্গ : মহিলা	PSO0046854 ফটো উপলব্ধ	330 নাম : গুন্দা বুঢ়াগোহাঁই স্বামীৰ নাম: হেমণ বুঢ়াগোহাঁই ঘৰ নং : ৮৬ বয়স : 66 লিঙ্গ : মহিলা	HXX1764814 ফটো উপলব্ধ



#	331	HXX1763275
নাম :	নৱেন্দ্ৰ বুঢ়াগোঁহাই	
মাতৃৰ নাম :	গুৰ্ণদা বুঢ়াগোঁহাই	
ঘৰ নং :	৮৬	
বয়স :	31 লিঙ্গ : পুৰুষ	
		ফটো উপলব্ধ

#	332	BSW0356238
নাম :	ধনজিত ডেকা	
পিতাৰ নাম :	মনোৰাম ডেকা	
ঘৰ নং :	৪৭	
বয়স :	27 লিঙ্গ : পুৰুষ	
		ফটো উপলব্ধ

#	333	PSO0048199
নাম :	দীপক বুঢ়াগোঁহাই	
মাতৃৰ নাম :	কল্পনা বুঢ়াগোঁহাই	
ঘৰ নং :	৩	
বয়স :	27 লিঙ্গ : পুৰুষ	
		ফটো উপলব্ধ

#	334	PSO0053066
নাম :	অপু বুঢ়াগোঁহাই	
পিতাৰ নাম :	বিকোখৰ বুঢ়াগোঁহাই	
ঘৰ নং :	১৪	
বয়স :	24 লিঙ্গ : পুৰুষ	
		ফটো উপলব্ধ

#	335	PSO0044925
নাম :	কবিতা বুঢ়াগোঁহাই	
সোনোৱাল		
স্বামীৰ নাম :	বিকি সোনোৱাল	
ঘৰ নং :	১১	
বয়স :	23 লিঙ্গ : মহিলা	
		ফটো উপলব্ধ



S 336	1	HXX1752789
নাম : পিংকী মৰাং মাতৃৰ নাম: বঞ্জনা মৰাং ঘৰ নং : ১৮৪ বয়স : 33 লিঙ্গ : মহিলা		
ফটো উপলব্ধ		

337	1	HXX0284141
নাম : হীৰা বুঢ়াগোহাঁই পিতাৰ নাম: নিমল বুঢ়াগোহাঁই ঘৰ নং : ১৬ বয়স : 26 লিঙ্গ : মহিলা		
ফটো উপলব্ধ		

338	1	HXX0007240
নাম : মঞ্জমণি বুঢ়াগোহাঁই পিতাৰ নাম: লৌকেন ঘৰ নং : ৪৫ বয়স : 39 লিঙ্গ : মহিলা		
ফটো উপলব্ধ		

339	1	HXX1331537
নাম : এলিনা গগৈ পিতাৰ নাম: কমল চন্দ গগৈ ঘৰ নং : ৮ বয়স : 23 লিঙ্গ : মহিলা		
ফটো উপলব্ধ		

340	1	PSO0192856
নাম : মৃদুসিতা গগৈ স্বামীৰ নাম: ইন্দ্ৰজিত বুঢ়াগোহাঁই ঘৰ নং : ২০ বয়স : 20 লিঙ্গ : মহিলা		
ফটো উপলব্ধ		

341	1	PSO0192963
নাম : মনালিছা সোনোৱাল গগৈ স্বামীৰ নাম: ৰাহুল গগৈ ঘৰ নং : ৪ বয়স : 21 লিঙ্গ : মহিলা		
ফটো উপলব্ধ		

342	1	PSO0192989
নাম : জেৰিফা চিৰিং স্বামীৰ নাম: অৰূপ দুৱৰা ঘৰ নং : ৪৭ বয়স : 19 লিঙ্গ : মহিলা		
ফটো উপলব্ধ		

343	1	PSO0192997
নাম : ইন্দ্ৰজিত বুঢ়াগোহাঁই পিতাৰ নাম: গোলেন্দ্ৰ বুঢ়াগোহাঁই ঘৰ নং : ২০ বয়স : 22 লিঙ্গ : পুৰুষ		
ফটো উপলব্ধ		

344	1	PSO0193201
নাম : বিক্রম গগৈ মাতৃৰ নাম: কশৈল্যা গগৈ ঘৰ নং : ২৫ বয়স : 19 লিঙ্গ : পুৰুষ		
ফটো উপলব্ধ		

345	1	PSO0193193
নাম : চৈনিকা দুৱৰা পিতাৰ নাম: বিজু দুৱৰা ঘৰ নং : ১৭ বয়স : 18 লিঙ্গ : মহিলা		
ফটো উপলব্ধ		

346	1	PSO0226837
নাম : কিশোৰ বৰগোহাঁই পিতাৰ নাম: ৰহেশ্বৰ বৰগোহাঁই ঘৰ নং : ৬০ বয়স : 26 লিঙ্গ : পুৰুষ		
ফটো উপলব্ধ		



347	1	PSO0251496
নাম : ইলৰা দুৱৰা পিতাৰ নাম: কুতুপা দুৱৰা ঘৰ নং : ৬ বয়স : 18 লিঙ্গ : মহিলা		ফটো উপলব্ধ

ভোটাৰৰ সাৰাংশ

A) ভোটাৰৰ সংখ্যা

	তালিকাৰ প্ৰকাৰ	তালিকাৰ চিনাক্তকৰণ	ভোটাৰৰ সংখ্যা							
			পুৰুষ	মহিলা	৩য় লিঙ্গ	মুঠ				
I	মূল তালিকা	মূল তালিকা	বিশেষ সংশোধন, 2026 চনৰ পূৰ্বৰ 2025 চনৰ মূল তালিকাৰ লগত থকা সংযোজন সমূহ একত্ৰিতকৰণ কৰা তালিকা।				169	166	0	335
II	যোগ তালিকা	পৰিপূৰক 1	বিশেষ সংক্ষিপ্ত সংশোধন, 2026				3	8	0	11
		পৰিপূৰক 2	অনবিচ্ছিন্ন সংশোধন 2026				0	1	0	1
			মুঠ				3	9	0	12
III	বিয়োজন তালিকা	পৰিপূৰক 1	বিশেষ সংক্ষিপ্ত সংশোধন, 2026				10	20	0	30
		পৰিপূৰক 2	অনবিচ্ছিন্ন সংশোধন 2026				0	1	0	1
			মুঠ				10	21	0	31
IV	লিংগ ক্ষেত্ৰত পৰিবৰ্তনৰ বাবে পাৰ্থক্য					0	0	0	0	
এই সংশোধনৰ পিছত ভোটাৰ তালিকাত ভোটাৰৰ মুঠ সংখ্যা (I+II-III+IV)						162	154	0	316	

B) শুধৰনীৰ সংখ্যা

তালিকাৰ প্ৰকাৰ	তালিকাৰ চিনাক্তকৰণ	শুধৰনীৰ সংখ্যা
পৰিপূৰক 1	বিশেষ সংক্ষিপ্ত সংশোধন, 2026	124
পৰিপূৰক 2	অনবিচ্ছিন্ন সংশোধন 2026	0
	মুঠ	124

নিৰ্বাচক পঞ্জীয়ন বিষয়াৰ স্বাক্ষৰ

E-মৃত, S-স্থানান্তৰিত/ বাসস্থান পৰিবৰ্তন, R-প্ৰতিলিপি, M-নিখোজ, Q-অযোগ্য