

ভোটাৰ তালিকা 2026 S03 অসম



বিধানসভা সমষ্টিৰ নম্বৰ, নাম আৰু সংৰক্ষণৰ স্থিতি : 81 - শদিয়া (সাধাৰণ)		খণ্ড নং : 49																			
এই বিধানসভা সমষ্টিত কোন সংসদীয় সমষ্টিৰ অন্তৰ্গত তাৰ নম্বৰ, নাম আৰু সংৰক্ষণ স্থিতি : 12 - লক্ষীমপুৰ (সাধাৰণ)																					
1. সংশোধনৰ বিৱৰণ																					
সংশোধনৰ বছৰ	2026	তালিকাৰ চিনাক্তকৰণ																			
ভিত্তি তাৰিখ	01-04-2026	বিশেষ সংশোধন, 2026 চনৰ পূৰ্বৰ 2025 চনৰ মূল তালিকাৰ লগত থকা সংযোজন সমূহ একত্ৰিতকৰণ কৰা তালিকা।																			
সংশোধনৰ প্ৰকাৰ	বিশেষ সংশোধন 2026																				
প্ৰকাশনৰ তাৰিখ	23-03-2026																				
2. খণ্ড আৰু ভোটগ্ৰহন কেন্দ্ৰৰ বিৱৰণ																					
খণ্ডৰ অন্তৰ্গত এলেকা সমূহৰ নম্বৰ আৰু নাম																					
1-সেউজ নগৰ	<table border="1" style="width: 100%; border-collapse: collapse;"> <tr> <td>মূল চহৰ/গাওঁ</td> <td>: চপাখোৱা</td> </tr> <tr> <td>ৱাৰ্ড নং</td> <td>: ৱাৰ্ড নং ৫</td> </tr> <tr> <td>ডাকঘৰ</td> <td>: চপাখোৱা</td> </tr> <tr> <td>পুলিচ থানা</td> <td>: শদিয়া</td> </tr> <tr> <td>ব্লক</td> <td>: চপাখোৱা পৌৰসভা</td> </tr> <tr> <td>ৰাজহ চক্ৰ</td> <td>: শদিয়া</td> </tr> <tr> <td>জিলা</td> <td>: তিনিচুকীয়া</td> </tr> <tr> <td>পিনকোড</td> <td>: 786157</td> </tr> </table>					মূল চহৰ/গাওঁ	: চপাখোৱা	ৱাৰ্ড নং	: ৱাৰ্ড নং ৫	ডাকঘৰ	: চপাখোৱা	পুলিচ থানা	: শদিয়া	ব্লক	: চপাখোৱা পৌৰসভা	ৰাজহ চক্ৰ	: শদিয়া	জিলা	: তিনিচুকীয়া	পিনকোড	: 786157
মূল চহৰ/গাওঁ	: চপাখোৱা																				
ৱাৰ্ড নং	: ৱাৰ্ড নং ৫																				
ডাকঘৰ	: চপাখোৱা																				
পুলিচ থানা	: শদিয়া																				
ব্লক	: চপাখোৱা পৌৰসভা																				
ৰাজহ চক্ৰ	: শদিয়া																				
জিলা	: তিনিচুকীয়া																				
পিনকোড	: 786157																				
3. ভোটগ্ৰহন কেন্দ্ৰৰ বিৱৰণ																					
ভোটগ্ৰহন কেন্দ্ৰৰ নম্বৰ আৰু নাম :		ভোটগ্ৰহন কেন্দ্ৰৰ প্ৰকাৰ (পুৰুষ/মহিলা/সাধাৰণ)		সাধাৰণ																	
49 - চপাখোৱা টাউন চৰকাৰী প্ৰাথমিক বিদ্যালয় (সোঁ)		খণ্ডৰ অন্তৰ্গত সহায়ক ভোটগ্ৰহন কেন্দ্ৰৰ সংখ্যা :		0																	
ভোটগ্ৰহন কেন্দ্ৰৰ ঠিকনা :																					
চপাখোৱা টাউন চৰকাৰী প্ৰাথমিক বিদ্যালয়, কোঠালি নং ১, সেউজ নগৰ, ডাকঘৰ-চপাখোৱা থানা-শদিয়া, জিলা-তিনিচুকীয়া, পিনকোড-৭৮৬১৫৭																					
4. ভোটাৰৰ সংখ্যা																					
আৰম্ভনি ক্ৰমিক নং	শেষ ক্ৰমিক নং	মুঠ ভোটাৰ																			
		পুৰুষ	মহিলা	৩য় লিঙ্গ	মুঠ																
1	823	368	415	0	783																

নিৰ্বাচক পঞ্জীয়ন বিষয়াৰ স্বাক্ষৰ

Nazri Naksha

Google Map View

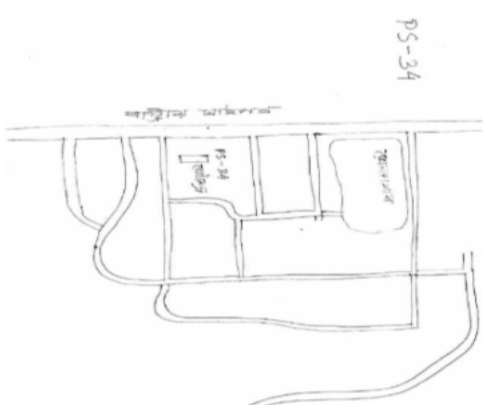

Polling Station Building Front View

ভোটগ্ৰহন কেন্দ্ৰৰ সন্মুখৰ দৃশ্য



Cad View

Key MAP View

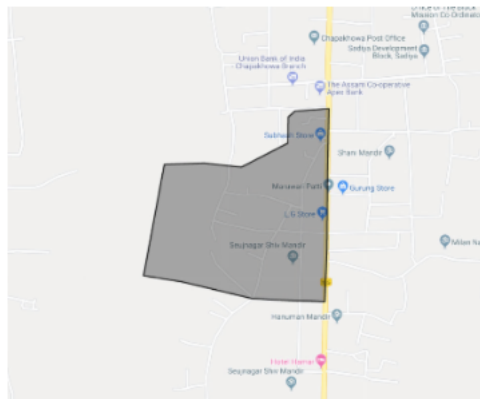
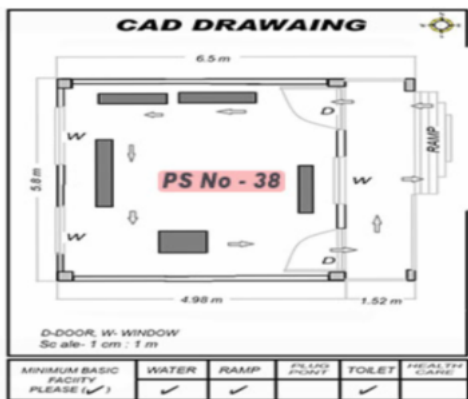



1 নাম : খাদিজা বেগম হাজৰিকা স্বামীৰ নাম: আলম আলি ঘৰ নং : 1 বয়স : 39 লিঙ্গ : মহিলা	HXX2744210 ফটো উপলব্ধ	2 নাম : স্কন্ধৰ থাপা মাতৃৰ নাম: মঞ্জু থাপা ঘৰ নং : 01 বয়স : 23 লিঙ্গ : পুৰুষ	PSO0088716 ফটো উপলব্ধ	3 নাম : দিব্যজ্যোতি বৰপাত্ৰগোহাঁই পিতাৰ নাম: ভূপেন বৰপাত্ৰগোহাঁই ঘৰ নং : 4 বয়স : 38 লিঙ্গ : মহিলা	HXX1787560 ফটো উপলব্ধ
4 নাম : অসীম বৰগোহাঁই পিতাৰ নাম: জৱাহৰলাল বৰগোহাঁই ঘৰ নং : 4 বয়স : 37 লিঙ্গ : পুৰুষ	HXX6935768 ফটো উপলব্ধ	S 5 নাম : অনচুৰিয়া দমাই পিতাৰ নাম: অনুপ কুমাৰ দমাই ঘৰ নং : 28 বয়স : 28 লিঙ্গ : মহিলা	HXX0307371 ফটো উপলব্ধ	6 নাম : গীতা কুমাৰী দমাই পিতাৰ নাম: অনুপ কুমাৰ দমাই ঘৰ নং : 05 বয়স : 25 লিঙ্গ : মহিলা	HXX0308031 ফটো উপলব্ধ
7 নাম : কবিতা কুমাৰী দমাই পিতাৰ নাম: অনুপ কুমাৰ দমাই ঘৰ নং : 5 বয়স : 24 লিঙ্গ : মহিলা	HXX1869528 ফটো উপলব্ধ	8 নাম : সঞ্জীতান দমাই পিতাৰ নাম: অনুপ কুমাৰ দমাই ঘৰ নং : 5 বয়স : 22 লিঙ্গ : পুৰুষ	HXX1869437 ফটো উপলব্ধ	9 নাম : কস্তুৰি বড়া পিতাৰ নাম: সুশীল বড়া ঘৰ নং : 19 বয়স : 25 লিঙ্গ : মহিলা	HXX0308015 ফটো উপলব্ধ
10 নাম : ৰিয়া চিৰিং পিতাৰ নাম: ৰমেন চিৰিং ঘৰ নং : 13 ক বয়স : 25 লিঙ্গ : মহিলা	HXX0309583 ফটো উপলব্ধ	11 নাম : বিমলা গগৈ স্বামীৰ নাম: মানিক গগৈ ঘৰ নং : 20 বয়স : 45 লিঙ্গ : মহিলা	PSO0109355 ফটো উপলব্ধ	12 নাম : পূৰ্ণিমা গগৈ পিতাৰ নাম: কেশৱ গগৈ ঘৰ নং : 29 বয়স : 26 লিঙ্গ : মহিলা	HXX0307660 ফটো উপলব্ধ
13 নাম : চিম্পী গগৈ দাস স্বামীৰ নাম: বুবুল দাস ঘৰ নং : 25 বয়স : 26 লিঙ্গ : মহিলা	HXX0308981 ফটো উপলব্ধ	14 নাম : বিকাশ গগৈ পিতাৰ নাম: বাবুল গগৈ ঘৰ নং : 34 বয়স : 24 লিঙ্গ : পুৰুষ	HXX0508465 ফটো উপলব্ধ	15 নাম : জুনমণি গগৈ স্বামীৰ নাম: দিপক গগৈ ঘৰ নং : 35 বয়স : 33 লিঙ্গ : মহিলা	HXX0307942 ফটো উপলব্ধ
16 নাম : মইনুল আলী পিতাৰ নাম: হাচেন আলী ঘৰ নং : 36 বয়স : 66 লিঙ্গ : পুৰুষ	HXX2438064 ফটো উপলব্ধ	17 নাম : কল্পনা থাপা ঠাকুৰী স্বামীৰ নাম: আকাশ ঠাকুৰী ঘৰ নং : 36 বয়স : 26 লিঙ্গ : মহিলা	PSO092064 ফটো উপলব্ধ	18 নাম : কাজল চাকী পিতাৰ নাম: জীত বাহাদুৰ চাকী ঘৰ নং : 39 নং বয়স : 27 লিঙ্গ : মহিলা	HXX0599043 ফটো উপলব্ধ
19 নাম : কৌশীক কলিতা মাতৃৰ নাম: ৰনি কলিতা ঘৰ নং : SADIYA,DIS:TINSUKIA,assam বয়স : 26 লিঙ্গ : পুৰুষ	HXX0624577 ফটো উপলব্ধ	20 নাম : সত্যানন্দ বুঢ়াগোহাঁই পিতাৰ নাম: সন্তোষানন্দ বুঢ়াগোহাঁই ঘৰ নং : 85গ বয়স : 64 লিঙ্গ : পুৰুষ	HXX5242400 ফটো উপলব্ধ	21 নাম : অন ৰাজবংশী স্বামীৰ নাম: সত্য.নন্দ বুঢ়াগোহাঁই ঘৰ নং : 85গ বয়স : 59 লিঙ্গ : মহিলা	HXX5242411 ফটো উপলব্ধ
22 নাম : অমৰ জ্যোতি বুঢ়াগোহাঁই পিতাৰ নাম: সত্যানন্দ বুঢ়াগোহাঁই ঘৰ নং : 45গ বয়স : 39 লিঙ্গ : পুৰুষ	HXX0307223 ফটো উপলব্ধ	E 23 নাম : প্ৰকাশ লোহাৰ পিতাৰ নাম: অৰুণ লোহাৰ ঘৰ নং : 8৮ বয়স : 25 লিঙ্গ : পুৰুষ	HXX0409573 ফটো উপলব্ধ	24 নাম : প্ৰেম কুমাৰ চেৱা পিতাৰ নাম: চান বাহাদুৰ চেৱা ঘৰ নং : 8৯ বয়স : 51 লিঙ্গ : পুৰুষ	HXX0409581 ফটো উপলব্ধ
25 নাম : মিলন কুমাৰ চেৱা পিতাৰ নাম: প্ৰেম কুমাৰ চেৱা ঘৰ নং : 8৯ বয়স : 27 লিঙ্গ : পুৰুষ	HXX0599456 ফটো উপলব্ধ	26 নাম : মেঘা চেৱা পিতাৰ নাম: প্ৰেম কুমাৰ চেৱা ঘৰ নং : 49 বয়স : 24 লিঙ্গ : মহিলা	HXX0508234 ফটো উপলব্ধ	27 নাম : সঞ্জীৱ মণ্ডল পিতাৰ নাম: সত্যা ৰঞ্জন মণ্ডল ঘৰ নং : 69 বয়স : 50 লিঙ্গ : পুৰুষ	HXX2335026 ফটো উপলব্ধ
S 28 নাম : মণিকা পাৰ মণ্ডল স্বামীৰ নাম: সঞ্জীৱ মণ্ডল ঘৰ নং : 69 বয়স : 47 লিঙ্গ : মহিলা	HXX2335037 ফটো উপলব্ধ	29 নাম : অদিতি ছেত্ৰী পিতাৰ নাম: নবৰাজ ছেত্ৰী ঘৰ নং : 71 ক বয়স : 20 লিঙ্গ : মহিলা	PSO0082420 ফটো উপলব্ধ	30 নাম : দিল বাহাদুৰ গুৰুং পিতাৰ নাম: চন্দ্ৰ বাহাদুৰ ঘৰ নং : 92 বয়স : 67 লিঙ্গ : পুৰুষ	HXX2739517 ফটো উপলব্ধ



31 নাম : পূৰ্ণিমা গুৰুং স্বামীৰ নাম: দল বাহাদুৰ ঘৰ নং : ৭২ বয়স : 55 লিঙ্গ : মহিলা	HXX2739528 ফটো উপলব্ধ	32 নাম : সাবিত্ৰী গুৰুং পিতাৰ নাম: দল বাঃ গুৰুং ঘৰ নং : ৭২ বয়স : 26 লিঙ্গ : মহিলা	HXX0342998 ফটো উপলব্ধ	33 নাম : সীমা দেৱী গুৰুং স্বামীৰ নাম: নিমল গুৰুং ঘৰ নং : ৭৩ বয়স : 88 লিঙ্গ : মহিলা	HXX2739539 ফটো উপলব্ধ
34 নাম : দিলীপ গুৰুং পিতাৰ নাম: নিমল গুৰুং ঘৰ নং : ৭৩ বয়স : 51 লিঙ্গ : পুৰুষ	HXX2739540 ফটো উপলব্ধ	35 নাম : গনিতা গুৰুং স্বামীৰ নাম: দিলীপ গুৰুং ঘৰ নং : 73 বয়স : 37 লিঙ্গ : মহিলা	HXX1869619 ফটো উপলব্ধ	36 নাম : তুলহিনা গুৰুং পিতাৰ নাম: দিলীপ গুৰুং ঘৰ নং : ৭৩ বয়স : 26 লিঙ্গ : মহিলা	HXX0599472 ফটো উপলব্ধ
37 নাম : ৰশ্মি ছেত্ৰী পিতাৰ নাম: নৱৰাজ ছেত্ৰী ঘৰ নং : ৭৩ক বয়স : 26 লিঙ্গ : মহিলা	HXX0195594 ফটো উপলব্ধ	38 নাম : বন্দিতা ছেত্ৰী স্বামীৰ নাম: শিৱৰাজ ছেত্ৰী ঘৰ নং : ৭৩ক বয়স : 37 লিঙ্গ : মহিলা	HXX2745746 ফটো উপলব্ধ	39 নাম : ধন মায়া ছেত্ৰী স্বামীৰ নাম: টুল বাহাদুৰ ছেত্ৰী ঘৰ নং : ৭৩ক বয়স : 71 লিঙ্গ : মহিলা	HXX2739573 ফটো উপলব্ধ
40 নাম : নবৰাজ চেত্ৰী পিতাৰ নাম: তুল বাহাদুৰ ছেত্ৰী ঘৰ নং : ৭৩ক বয়স : 51 লিঙ্গ : পুৰুষ	HXX2739584 ফটো উপলব্ধ	41 নাম : খেমৰাজ ছেত্ৰী পিতাৰ নাম: টুল বাহাদুৰ ঘৰ নং : ৭৩ক বয়স : 45 লিঙ্গ : পুৰুষ	HXX2739595 ফটো উপলব্ধ	42 নাম : শিৱৰাজ ছেত্ৰী পিতাৰ নাম: তুল বাহাদুৰ ছেত্ৰী ঘৰ নং : ৭৩ক বয়স : 44 লিঙ্গ : পুৰুষ	HXX2739619 ফটো উপলব্ধ
43 নাম : বেণুকা ছেত্ৰী স্বামীৰ নাম: খেমৰাজ ঘৰ নং : ৭৩ক বয়স : 38 লিঙ্গ : মহিলা	HXX2739608 ফটো উপলব্ধ	44 নাম : বৃধী মায়া ছেত্ৰী স্বামীৰ নাম: বুদ্ধিমান ঘৰ নং : ৭৪ বয়স : 76 লিঙ্গ : মহিলা	HXX2739631 ফটো উপলব্ধ	#2 45 নাম : জয় মায়া লিষু স্বামীৰ নাম: টেক বাহাদুৰ লিষু ঘৰ নং : 18৮ বয়স : 73 লিঙ্গ : মহিলা	HXX2745542 ফটো উপলব্ধ
# 46 নাম : কুমাৰ ৰাই পিতাৰ নাম: তেজ বাহাদুৰ ৰাই ঘৰ নং : ৯২ বয়স : 65 লিঙ্গ : পুৰুষ	HXX1743087 ফটো উপলব্ধ	# 47 নাম : স্বৰ্ণ কলা ৰায় স্বামীৰ নাম: কুমাৰ ৰায় ঘৰ নং : ৯২ বয়স : 59 লিঙ্গ : মহিলা	HXX0343889 ফটো উপলব্ধ	48 নাম : সূভাষ ছেত্ৰী পিতাৰ নাম: বুদ্ধিমান ঘৰ নং : ৭৪ বয়স : 51 লিঙ্গ : পুৰুষ	HXX2739642 ফটো উপলব্ধ
49 নাম : মনু ছেত্ৰী স্বামীৰ নাম: সুভাষ ঘৰ নং : ৭৪ বয়স : 50 লিঙ্গ : মহিলা	HXX2739653 ফটো উপলব্ধ	50 নাম : ৰাম ছেত্ৰী পিতাৰ নাম: বুদ্ধিমান ঘৰ নং : ৭৪ বয়স : 39 লিঙ্গ : পুৰুষ	HXX2739664 ফটো উপলব্ধ	51 নাম : শ্যাম ছেত্ৰী পিতাৰ নাম: বুদ্ধিমান ঘৰ নং : ৭৪ বয়স : 39 লিঙ্গ : পুৰুষ	HXX2739675 ফটো উপলব্ধ
52 নাম : বেণুকা ছেত্ৰী পিতাৰ নাম: বুদ্ধিমান ঘৰ নং : ৭৪ বয়স : 37 লিঙ্গ : মহিলা	HXX2739697 ফটো উপলব্ধ	53 নাম : উষা ছেত্ৰী স্বামীৰ নাম: শ্যাম ছেত্ৰী ঘৰ নং : ৭৪ বয়স : 33 লিঙ্গ : মহিলা	HXX2745724 ফটো উপলব্ধ	54 নাম : সুনন ছেত্ৰী পিতাৰ নাম: সুবাস ছেত্ৰী ঘৰ নং : ৭৪ বয়স : 30 লিঙ্গ : মহিলা	HXX0310433 ফটো উপলব্ধ
55 নাম : ৰাজু ছেত্ৰী পিতাৰ নাম: বুদ্ধিমান ঘৰ নং : 74(ক) বয়স : 41 লিঙ্গ : পুৰুষ	HXX2739686 ফটো উপলব্ধ	56 নাম : মনু ছেত্ৰী স্বামীৰ নাম: ৰাজু ছেত্ৰী ঘৰ নং : 74(ক) বয়স : 35 লিঙ্গ : মহিলা	HXX0344028 ফটো উপলব্ধ	E 57 নাম : বন বাহাদুৰ গুৰুং পিতাৰ নাম: খৰু বাহাদুৰ ঘৰ নং : ৭৫ বয়স : ৭9 লিঙ্গ : পুৰুষ	HXX2739744 ফটো উপলব্ধ
58 নাম : ইন্দ্ৰ মায়া গুৰুং স্বামীৰ নাম: বন বাহাদুৰ ঘৰ নং : ৭৫ বয়স : 76 লিঙ্গ : মহিলা	HXX2739700 ফটো উপলব্ধ	59 নাম : নৰ্মদা গুৰুং স্বামীৰ নাম: বৃষ বাহাদুৰ গুৰুং ঘৰ নং : ৭৫ বয়স : 54 লিঙ্গ : মহিলা	HXX2739722 ফটো উপলব্ধ	60 নাম : বৃষ বাহাদুৰ গুৰুং পিতাৰ নাম: বন বাহাদুৰ গুৰুং ঘৰ নং : ৭৫ বয়স : 52 লিঙ্গ : পুৰুষ	HXX2739711 ফটো উপলব্ধ



61 নাম : মালতী গুৰু পিতাৰ নাম: বন বাহাদুৰ গুৰু ঘৰ নং : ৭৫ বয়স : 43 লিঙ্গ : মহিলা	HXX2739733 ফটো উপলব্ধ	62 নাম : অভিষেক গুৰু পিতাৰ নাম: বৃষ গুৰু ঘৰ নং : ৭৫ বয়স : 25 লিঙ্গ : পুৰুষ	HXX0599738 ফটো উপলব্ধ	63 নাম : অৰিনাশ গুৰু পিতাৰ নাম: বিৰখ বাহাদুৰ গুৰু ঘৰ নং : 75 বয়স : 24 লিঙ্গ : পুৰুষ	HXX0508432 ফটো উপলব্ধ
64 নাম : মিন তামাং স্বামীৰ নাম: কৃষ্ণ বাহাদুৰ তামাং ঘৰ নং : ৭৬ বয়স : 66 লিঙ্গ : মহিলা	HXX2739766 ফটো উপলব্ধ	65 নাম : সুনীল কুমাৰ তাম পিতাৰ নাম: কৃষ্ণ বাহাদুৰ তামাং ঘৰ নং : ৭৬ বয়স : 45 লিঙ্গ : পুৰুষ	HXX2739777 ফটো উপলব্ধ	66 নাম : নীম মায়া লামা স্বামীৰ নাম: সুনীল কুমাৰ তামাং ঘৰ নং : ৭৬ বয়স : 37 লিঙ্গ : মহিলা	HXX2745508 ফটো উপলব্ধ
67 নাম : স্যতা তামাং পিতাৰ নাম: কৃষ্ণ বাহাদুৰ তামাং ঘৰ নং : ৭৬ বয়স : 35 লিঙ্গ : মহিলা	HXX2739788 ফটো উপলব্ধ	68 নাম : জয়দীপ গগৈ পিতাৰ নাম: টুকেশ্বৰ গগৈ ঘৰ নং : 76 ক বয়স : 21 লিঙ্গ : পুৰুষ	PSO0048660 ফটো উপলব্ধ	69 নাম : কমল বাহাদুৰ পিতাৰ নাম: কালু বাহাদুৰ থাপা ঘৰ নং : ৭৭ বয়স : 66 লিঙ্গ : পুৰুষ	HXX2739799 ফটো উপলব্ধ
70 নাম : দেওমায়া থাপা স্বামীৰ নাম: কমল বাহাদুৰ ঘৰ নং : ৭৭ বয়স : 61 লিঙ্গ : মহিলা	HXX2739802 ফটো উপলব্ধ	71 নাম : বৰ্জনী থাপা পিতাৰ নাম: কমল ঘৰ নং : ৭৭ বয়স : 37 লিঙ্গ : মহিলা	HXX2739813 ফটো উপলব্ধ	72 নাম : ভুবল থাপা পিতাৰ নাম: কমল থাপা ঘৰ নং : ৭৭ বয়স : 35 লিঙ্গ : পুৰুষ	HXX2739824 ফটো উপলব্ধ
73 নাম : অঞ্জনা থাপা স্বামীৰ নাম: ভূৱন থাপা ঘৰ নং : 77 বয়স : 30 লিঙ্গ : মহিলা	HXX0136267 ফটো উপলব্ধ	74 নাম : চান থাপা পিতাৰ নাম: চল বাঃ থাপা ঘৰ নং : ৭৭ ক বয়স : 26 লিঙ্গ : পুৰুষ	HXX0346965 ফটো উপলব্ধ	75 নাম : কমল থাপা পিতাৰ নাম: চলবাহাদুৰ থাপা ঘৰ নং : ৭৭(ক) বয়স : 29 লিঙ্গ : পুৰুষ	HXX0171918 ফটো উপলব্ধ
S 76 নাম : পদম বাহাদুৰ গুৰু পিতাৰ নাম: মনু বাহাদুৰ গুৰু ঘৰ নং : ৭৭ গ বয়স : 55 লিঙ্গ : পুৰুষ	HXX1699107 ফটো উপলব্ধ	S 77 নাম : চন্দ্ৰ মায়া গুৰু স্বামীৰ নাম: পদম বাহাদুৰ গুৰু ঘৰ নং : ৭৭ গ বয়স : 53 লিঙ্গ : মহিলা	HXX1699123 ফটো উপলব্ধ	78 নাম : অমিত থাপা পিতাৰ নাম: দিল বাহাদুৰ থাপা ঘৰ নং : ৭৭ গ বয়স : 50 লিঙ্গ : পুৰুষ	HXX1672633 ফটো উপলব্ধ
79 নাম : স্বপনা থাপা পিতাৰ নাম: কুঞ্জলাল থাপা ঘৰ নং : ৭৭ গ বয়স : 45 লিঙ্গ : মহিলা	HXX1847809 ফটো উপলব্ধ	80 নাম : গোপাল থাপা পিতাৰ নাম: দিল বাহাদুৰ থাপা ঘৰ নং : ৭৭ গ বয়স : 42 লিঙ্গ : পুৰুষ	HXX1671080 ফটো উপলব্ধ	81 নাম : প্ৰিয়া থাপা স্বামীৰ নাম: গোপাল থাপা ঘৰ নং : ৭৭ গ বয়স : 37 লিঙ্গ : মহিলা	HXX1671106 ফটো উপলব্ধ
82 নাম : অনিতা থাপা ছেত্ৰী স্বামীৰ নাম: চৰিন ছেত্ৰী ঘৰ নং : ৭৭ গ বয়স : 29 লিঙ্গ : মহিলা	HXX1672708 ফটো উপলব্ধ	83 নাম : অমিত থাপা পিতাৰ নাম: অমিত থাপা ঘৰ নং : ৭৭ গ বয়স : 28 লিঙ্গ : পুৰুষ	HXX1672773 ফটো উপলব্ধ	84 নাম : পূজা লামা স্বামীৰ নাম: অমিত থাপা ঘৰ নং : 77 গ বয়স : 27 লিঙ্গ : মহিলা	HXX1892959 ফটো উপলব্ধ
85 নাম : অজয় কুমাৰ তামাং পিতাৰ নাম: অমিত তামাং ঘৰ নং : ৭৭ গ বয়স : 26 লিঙ্গ : পুৰুষ	HXX1672849 ফটো উপলব্ধ	86 নাম : সীতা থাপা পিতাৰ নাম: ছেৰ বাহাদুৰ থাপা ঘৰ নং : 77 ক বয়স : 31 লিঙ্গ : মহিলা	HXX3442635 ফটো উপলব্ধ	87 নাম : গৰে পুন পিতাৰ নাম: খৰ্কা বাঃ পুন ঘৰ নং : ৭৭ খ বয়স : 59 লিঙ্গ : পুৰুষ	HXX0289090 ফটো উপলব্ধ
88 নাম : চন্দ্ৰিকা পুন স্বামীৰ নাম: গৰি পূণ ঘৰ নং : ৭৭ খ বয়স : 55 লিঙ্গ : মহিলা	HXX0586784 ফটো উপলব্ধ	89 নাম : অন ঠাকুৰী স্বামীৰ নাম: ইন্দ্ৰ কুমাৰ ঠাকুৰী ঘৰ নং : 77 খ বয়স : 50 লিঙ্গ : মহিলা	PSO0070482 ফটো উপলব্ধ	90 নাম : প্ৰকাশ থাপা পিতাৰ নাম: বল বা: থাপা ঘৰ নং : 77 খ বয়স : 47 লিঙ্গ : পুৰুষ	HXX4037154 ফটো উপলব্ধ



91 নাম : চম্পা থাপা স্বামীৰ নাম : প্ৰকাশ থাপা ঘৰ নং : 77খ বয়স : 46 লিঙ্গ : মহিলা	HXX4037165 ফটো উপলব্ধ	92 নাম : অৰুণ পুণ পিতাৰ নাম : গীৰে পুণ ঘৰ নং : ৭৭খ বয়স : 35 লিঙ্গ : পুৰুষ	HXX1672740 ফটো উপলব্ধ	93 নাম : খুচৰ মগৰ পুণ স্বামীৰ নাম : অৰুণ পুণ ঘৰ নং : ৭৭খ বয়স : 31 লিঙ্গ : মহিলা	JSP1862653 ফটো উপলব্ধ
94 নাম : চুমন পুণ তামাং স্বামীৰ নাম : পাচাং তামাং ঘৰ নং : ৭৭ক বয়স : 27 লিঙ্গ : মহিলা	HXX1672872 ফটো উপলব্ধ	95 নাম : বিকি থাপা পিতাৰ নাম : প্ৰকাশ থাপা ঘৰ নং : 77খ বয়স : 23 লিঙ্গ : পুৰুষ	HXX1495886 ফটো উপলব্ধ	96 নাম : চল বাহাদুৰ থাপা পিতাৰ নাম : মন বাহাদুৰ ঘৰ নং : ৭৭ক বয়স : 61 লিঙ্গ : পুৰুষ	HXX2739835 ফটো উপলব্ধ
97 নাম : মনোমায়া থাপা স্বামীৰ নাম : চল বাহাদুৰ ঘৰ নং : ৭৭ক বয়স : 55 লিঙ্গ : মহিলা	HXX2739846 ফটো উপলব্ধ	98 নাম : দিপাঞ্জলী বৰুৱা পিতাৰ নাম : ভুবন বৰুৱা ঘৰ নং : ৭৮ বয়স : 40 লিঙ্গ : মহিলা	HXX2739868 ফটো উপলব্ধ	99 নাম : মাধৱ বৰুৱা পিতাৰ নাম : ভুবন বৰুৱা ঘৰ নং : ৭৮ বয়স : 37 লিঙ্গ : পুৰুষ	HXX2739879 ফটো উপলব্ধ
100 নাম : শৰ্মিলা থাপা স্বামীৰ নাম : নন্দু থাপা ঘৰ নং : ৭৮ক বয়স : 36 লিঙ্গ : মহিলা	HXX0194910 ফটো উপলব্ধ	101 নাম : পপি বৰুৱা মাতৃৰ নাম : চেনেহী বৰুৱা ঘৰ নং : ৭৮ বয়স : 35 লিঙ্গ : মহিলা	HXX2739880 ফটো উপলব্ধ	102 নাম : মিনাক্ষী বুঢ়াগোহাঁই বৰুৱা স্বামীৰ নাম : মাধৱ বৰুৱা ঘৰ নং : ৭৮ বয়স : 33 লিঙ্গ : মহিলা	HXX0347328 ফটো উপলব্ধ
103 নাম : ববী থাপা পিতাৰ নাম : অৰ্জুন থাপা ঘৰ নং : ৭৮ বয়স : 32 লিঙ্গ : মহিলা	HXX2745235 ফটো উপলব্ধ	104 নাম : ভাৰত থাপা পিতাৰ নাম : অৰ্জুন থাপা ঘৰ নং : ৭৮ বয়স : 30 লিঙ্গ : পুৰুষ	HXX2744812 ফটো উপলব্ধ	105 নাম : সৌৰভ বৰুৱা মাতৃৰ নাম : চেনেহী বৰুৱা ঘৰ নং : ৭৮ বয়স : 29 লিঙ্গ : পুৰুষ	HXX0347435 ফটো উপলব্ধ
106 নাম : লালীনা সোনোৱাল স্বামীৰ নাম : সুৰজ গগৈ ঘৰ নং : 78 বয়স : 28 লিঙ্গ : মহিলা	HXX0375303 ফটো উপলব্ধ	107 নাম : ৰিমা বৰুৱা স্বামীৰ নাম : সৌৰভ বৰুৱা ঘৰ নং : ৭৮ বয়স : 26 লিঙ্গ : মহিলা	HXX0347567 ফটো উপলব্ধ	108 নাম : সুৰজ গগৈ পিতাৰ নাম : তনুজ গগৈ ঘৰ নং : 78গ বয়স : 36 লিঙ্গ : পুৰুষ	HXX7141357 ফটো উপলব্ধ
E 109 নাম : বনমায়া লিম্বু স্বামীৰ নাম : চন্দ্ৰকালিম্বু ঘৰ নং : 78খ বয়স : 56 লিঙ্গ : মহিলা	HXX1775526 ফটো উপলব্ধ	S 110 নাম : আছা লিম্বু পিতাৰ নাম : যুগল ঘাঃ লিম্বু ঘৰ নং : 78খ বয়স : 49 লিঙ্গ : মহিলা	HXX1775537 ফটো উপলব্ধ	111 নাম : সঞ্জীৱ লিম্বু পিতাৰ নাম : ভৱানী লিম্বু ঘৰ নং : 78খ বয়স : 35 লিঙ্গ : পুৰুষ	HXX1777180 ফটো উপলব্ধ
112 নাম : দীপক লিম্বু পিতাৰ নাম : চন্দ্ৰ কুমাৰ লিম্বু ঘৰ নং : 32 বয়স : 32 লিঙ্গ : পুৰুষ	HXX1775548 ফটো উপলব্ধ	113 নাম : চনম লিম্বু পিতাৰ নাম : ৰান্নাহাং লিম্বু ঘৰ নং : 78খ বয়স : 32 লিঙ্গ : পুৰুষ	HXX1880632 ফটো উপলব্ধ	114 নাম : ৰেন থাপা স্বামীৰ নাম : অৰ্জুন থাপা ঘৰ নং : ৭৮ক বয়স : 64 লিঙ্গ : মহিলা	HXX2739904 ফটো উপলব্ধ
115 নাম : নন্দু থাপা পিতাৰ নাম : অৰ্জুন থাপা ঘৰ নং : ৭৮ক বয়স : 40 লিঙ্গ : পুৰুষ	HXX2739915 ফটো উপলব্ধ	116 নাম : কিচন থাপা পিতাৰ নাম : শ্যাম ঘৰ নং : ৭৯ বয়স : 54 লিঙ্গ : পুৰুষ	HXX2739926 ফটো উপলব্ধ	117 নাম : শেষৰ ৰাজ থাপা পিতাৰ নাম : কুমাৰ সিং থাপা ঘৰ নং : ৭৯ বয়স : 34 লিঙ্গ : পুৰুষ	HXX2739937 ফটো উপলব্ধ
118 নাম : ৰেণু মায়া থাপা স্বামীৰ নাম : কালুমান থাপা ঘৰ নং : ৭৯খ বয়স : 46 লিঙ্গ : মহিলা	HXX4243565 ফটো উপলব্ধ	119 নাম : মদন থাপা পিতাৰ নাম : কুমাৰ সিং থাপা ঘৰ নং : 79গ বয়স : 42 লিঙ্গ : পুৰুষ	HXX2740558 ফটো উপলব্ধ	120 নাম : ইন্দিৰা থাপা পিতাৰ নাম : ৰামেশ্বৰ থাপা ঘৰ নং : 79ক বয়স : 36 লিঙ্গ : মহিলা	HXX3040811 ফটো উপলব্ধ



121 নাম : জন থাপা পিতাৰ নাম: ৰত্ন বা থাপা ঘৰ নং : ৭৯ক বয়স : 32 লিঙ্গ : মহিলা	HXX3037681 ফটো উপলব্ধ	122 নাম : নিৰা থাপা স্বামীৰ নাম: শেখৰ ৰাজ থাপা ঘৰ নং : ৭৯ক বয়স : 30 লিঙ্গ : মহিলা	HXX2041830 ফটো উপলব্ধ	123 নাম : কালমন থাপা পিতাৰ নাম: বলৰাম থাপা ঘৰ নং : ৭৯খ বয়স : 49 লিঙ্গ : পুৰুষ	HXX1779391 ফটো উপলব্ধ
124 নাম : মনোজ কুমাৰ থাপা পিতাৰ নাম: কুমাৰ সিং থাপা ঘৰ নং : ৭৯ক বয়স : 45 লিঙ্গ : পুৰুষ	HXX2739959 ফটো উপলব্ধ	S 125 নাম : ক্ষমামায়া ছেত্ৰী পিতাৰ নাম: দল বাহাদুৰ ছেত্ৰী ঘৰ নং : ৮০ বয়স : 52 লিঙ্গ : মহিলা	HXX2739993 ফটো উপলব্ধ	126 নাম : কমলা ছেত্ৰী স্বামীৰ নাম: বিষ্ণু বাহাদুৰ ঘৰ নং : ৮০ বয়স : 47 লিঙ্গ : মহিলা	HXX2740036 ফটো উপলব্ধ
127 নাম : হেম বাহাদুৰ ছেত্ৰী পিতাৰ নাম: দল বাহাদুৰ ঘৰ নং : ৮০ বয়স : 44 লিঙ্গ : পুৰুষ	HXX2740014 ফটো উপলব্ধ	128 নাম : ইন্দ্ৰ বাহাদুৰ ছেত্ৰী পিতাৰ নাম: দল বাহাদুৰ ঘৰ নং : ৮০ বয়স : 43 লিঙ্গ : পুৰুষ	HXX2740025 ফটো উপলব্ধ	129 নাম : হেমা ছেত্ৰী স্বামীৰ নাম: ইন্দ্ৰ বাহাদুৰ ঘৰ নং : ৮০ বয়স : 42 লিঙ্গ : মহিলা	HXX2740047 ফটো উপলব্ধ
# 130 নাম : বিষ্ণু ছেত্ৰী পিতাৰ নাম: দল বাহাদুৰ ছেত্ৰী ঘৰ নং : ৮০ বয়স : 58 লিঙ্গ : পুৰুষ	HXX2739982 ফটো উপলব্ধ	131 নাম : জ্যোতি ছেত্ৰী পিতাৰ নাম: ইন্দ্ৰ বাঃ ছেত্ৰী ঘৰ নং : ৮০ বয়স : 25 লিঙ্গ : মহিলা	HXX1531508 ফটো উপলব্ধ	132 নাম : বিশাল ছেত্ৰী পিতাৰ নাম: বিষ্ণু ছেত্ৰী ঘৰ নং : ৮০ বয়স : 23 লিঙ্গ : পুৰুষ	HXX1340462 ফটো উপলব্ধ
133 নাম : লক্ষ্মী দেৱী ছেত্ৰী পিতাৰ নাম: বিষ্ণু ছেত্ৰী ঘৰ নং : 80 বয়স : 19 লিঙ্গ : মহিলা	PSO0123851 ফটো উপলব্ধ	134 নাম : জীবন চন্দ্ৰ ঘটি পিতাৰ নাম: তেজ বাহাদুৰ ঘৰ নং : ৮১ বয়স : 61 লিঙ্গ : পুৰুষ	HXX2740069 ফটো উপলব্ধ	135 নাম : ৰুস্তম ঘটি পিতাৰ নাম: তেজ বাহাদুৰ ঘৰ নং : ৮১ বয়স : 37 লিঙ্গ : পুৰুষ	HXX2740092 ফটো উপলব্ধ
136 নাম : তিথী মায়ী তামাং স্বামীৰ নাম: বীৰ বাহাদুৰ তামাং ঘৰ নং : ৮২ বয়স : 81 লিঙ্গ : মহিলা	HXX2740127 ফটো উপলব্ধ	137 নাম : সুকৰাম লামা পিতাৰ নাম: বীৰসিং লামা ঘৰ নং : ৮২ বয়স : 53 লিঙ্গ : পুৰুষ	HXX2740138 ফটো উপলব্ধ	138 নাম : ৰত্ন বাহাদুৰ তামাং পিতাৰ নাম: বীৰ বাহাদুৰ ঘৰ নং : ৮২ বয়স : 49 লিঙ্গ : পুৰুষ	HXX2740149 ফটো উপলব্ধ
139 নাম : শংকৰ তামাং পিতাৰ নাম: বীৰ বাহাদুৰ ঘৰ নং : ৮২ বয়স : 47 লিঙ্গ : পুৰুষ	HXX2740161 ফটো উপলব্ধ	140 নাম : কুমাৰী তামাং স্বামীৰ নাম: সুখৰাজ ঘৰ নং : ৮২ বয়স : 46 লিঙ্গ : মহিলা	HXX2740150 ফটো উপলব্ধ	141 নাম : ভূপা কুমাৰী তামাং পিতাৰ নাম: বীৰ বাহাদুৰ তামাং ঘৰ নং : ৮২ বয়স : 44 লিঙ্গ : মহিলা	HXX2740194 ফটো উপলব্ধ
142 নাম : ফুলমায়া তামাং পিতাৰ নাম: বীৰ বাহাদুৰ তামাং ঘৰ নং : ৮২ বয়স : 43 লিঙ্গ : মহিলা	HXX2740207 ফটো উপলব্ধ	143 নাম : প্ৰেম বাহাদুৰ তামাং পিতাৰ নাম: বীৰ বাহাদুৰ ঘৰ নং : ৮২ বয়স : 43 লিঙ্গ : পুৰুষ	HXX2740172 ফটো উপলব্ধ	144 নাম : প্ৰতাপ তামাং পিতাৰ নাম: বীৰ বাহাদুৰ ঘৰ নং : ৮২ বয়স : 41 লিঙ্গ : পুৰুষ	HXX2740183 ফটো উপলব্ধ
145 নাম : অনিতা তামাং স্বামীৰ নাম: ৰত্ন বাঃ তামাং ঘৰ নং : ৮২ বয়স : 38 লিঙ্গ : মহিলা	HPY0242529 ফটো উপলব্ধ	146 নাম : চন্দ্ৰ মায়ী তামাং স্বামীৰ নাম: প্ৰতাপ তামাং ঘৰ নং : ৮২ বয়স : 36 লিঙ্গ : মহিলা	HXX2740218 ফটো উপলব্ধ	147 নাম : সাবিত্ৰী ছেত্ৰী তামাং স্বামীৰ নাম: শংকৰ তামাং ঘৰ নং : ৮২ বয়স : 33 লিঙ্গ : মহিলা	HXX0464909 ফটো উপলব্ধ
148 নাম : দীপালী তামাং পিতাৰ নাম: প্ৰেম বাহাদুৰ তামাং ঘৰ নং : 82 বয়স : 31 লিঙ্গ : মহিলা	PSO0008094 ফটো উপলব্ধ	149 নাম : বিকাশ তামাং পিতাৰ নাম: বীৰ বাহাদুৰ তামাং ঘৰ নং : ৮২ বয়স : 27 লিঙ্গ : পুৰুষ	HXX0311225 ফটো উপলব্ধ	150 নাম : প্ৰেম তামাং পিতাৰ নাম: ৰত্ন বাহাদুৰ তামাং ঘৰ নং : ৮২ বয়স : 22 লিঙ্গ : পুৰুষ	HXX1716455 ফটো উপলব্ধ



151	PSO0097550	ফটো উপলব্ধ	152	HXX2740229	ফটো উপলব্ধ	153	HXX2740230	ফটো উপলব্ধ
নাম : দিলিপ তামাং পিতাৰ নাম: প্ৰতাপ তামাং ঘৰ নং : 82 বয়স : 20 লিঙ্গ : পুৰুষ			নাম : হৰীধ্বজ গুৰু পিতাৰ নাম: মনবীৰ গুৰু ঘৰ নং : 83 বয়স : 85 লিঙ্গ : পুৰুষ			নাম : লক্ষ্মী তামাং স্বামীৰ নাম: হৰধ্বজ তামাং ঘৰ নং : ৮৩ বয়স : 73 লিঙ্গ : মহিলা		
154	HXX2740263	ফটো উপলব্ধ	155	HXX2744798	ফটো উপলব্ধ	156	HXX1333160	ফটো উপলব্ধ
নাম : সবিতা দত্তা পিতাৰ নাম: হৰধ্বজ ঘৰ নং : ৮৩ বয়স : 39 লিঙ্গ : মহিলা			নাম : বিনয় তামাং পিতাৰ নাম: হৰধ্বজ তামাং ঘৰ নং : 83 বয়স : 31 লিঙ্গ : পুৰুষ			নাম : অঞ্জলী তামাং স্বামীৰ নাম: বিনয় তামাং ঘৰ নং : ৮৩ বয়স : 25 লিঙ্গ : মহিলা		
157	HXX0409433	ফটো উপলব্ধ	158	HXX2740274	ফটো উপলব্ধ	159	HXX0409458	ফটো উপলব্ধ
নাম : ইন্দ্ৰ বাহাদুৰ লোহাৰ পিতাৰ নাম: চিৰঞ্জী লোহাৰ ঘৰ নং : ৮৪ বয়স : 55 লিঙ্গ : পুৰুষ			নাম : সুনীতা লোহাৰ স্বামীৰ নাম: ইন্দ্ৰ বাহাদুৰ ঘৰ নং : ৮৪ বয়স : 50 লিঙ্গ : মহিলা			নাম : অভিষেক লোহাৰ পিতাৰ নাম: ইন্দ্ৰ বাহাদুৰ লোহাৰ ঘৰ নং : ৮৪ বয়স : 28 লিঙ্গ : পুৰুষ		
160	HXX0178608	ফটো উপলব্ধ	161	HXX2740285	ফটো উপলব্ধ	162	HXX2740296	ফটো উপলব্ধ
নাম : দিব্যা লোহাৰ পিতাৰ নাম: ইন্দ্ৰ বাহাদুৰ লোহাৰ ঘৰ নং : ৮৪ বয়স : 27 লিঙ্গ : মহিলা			নাম : সুবোধ দত্ত পিতাৰ নাম: ৰচিক ঘৰ নং : ৮৫ বয়স : 71 লিঙ্গ : পুৰুষ			নাম : কম্পনা দত্ত স্বামীৰ নাম: সুবোধ ঘৰ নং : ৮৫ বয়স : 61 লিঙ্গ : মহিলা		
# 163	HXX0196410	ফটো উপলব্ধ	164	HXX0197301	ফটো উপলব্ধ	165	HXX2740309	ফটো উপলব্ধ
নাম : বিনা পুন পিতাৰ নাম: পহল সিং বানা ঘৰ নং : ৮৫গ বয়স : 59 লিঙ্গ : মহিলা			নাম : দ্বীপ পান পিতাৰ নাম: ৰাম বাহাদুৰ পান ঘৰ নং : ৮৫গ বয়স : 46 লিঙ্গ : পুৰুষ			নাম : প্ৰাঞ্জল দত্ত পিতাৰ নাম: সুবোধ ঘৰ নং : ৮৫ বয়স : 44 লিঙ্গ : পুৰুষ		
166	HXX2740310	ফটো উপলব্ধ	167	HXX0197244	ফটো উপলব্ধ	168	HXX0179267	ফটো উপলব্ধ
নাম : সমঞ্জল দত্ত পিতাৰ নাম: সুবুত দত্ত ঘৰ নং : ৮৫ বয়স : 38 লিঙ্গ : পুৰুষ			নাম : বনিতা বানা পিতাৰ নাম: ইন্দ্ৰ বানা ঘৰ নং : ৮৫ক বয়স : 27 লিঙ্গ : মহিলা			নাম : কবিতা বানা মাতৃৰ নাম: জমুনা সিং ৰাণা ঘৰ নং : ৮৫ক বয়স : 29 লিঙ্গ : মহিলা		
169	HXX0515098	ফটো উপলব্ধ	170	HXX2740321	ফটো উপলব্ধ	171	HXX1779379	ফটো উপলব্ধ
নাম : ভাৰতী বানা পিতাৰ নাম: ইন্দ্ৰ বানা ঘৰ নং : ৮৫ক বয়স : 24 লিঙ্গ : মহিলা			নাম : যমুনা সিং বানা স্বামীৰ নাম: ইন্দ্ৰ বানা ঘৰ নং : ৮৫ক বয়স : 63 লিঙ্গ : মহিলা			নাম : কান্তা ৰাণা স্বামীৰ নাম: ভাৰত ৰাণা ঘৰ নং : ৮৫খ বয়স : 33 লিঙ্গ : মহিলা		
172	HXX2740365	ফটো উপলব্ধ	173	HXX2745451	ফটো উপলব্ধ	174	HXX0599365	ফটো উপলব্ধ
নাম : বন কলিতা স্বামীৰ নাম: সদানন্দ কলিতা ঘৰ নং : ৮৮ বয়স : 52 লিঙ্গ : মহিলা			নাম : তৰংগ কলিতা পিতাৰ নাম: সদানন্দ কলিতা ঘৰ নং : ৮৮ বয়স : 35 লিঙ্গ : পুৰুষ			নাম : জোনালী কলিতা পিতাৰ নাম: সদানন্দ কলিতা ঘৰ নং : ৮৮ বয়স : 29 লিঙ্গ : মহিলা		
175	HXX0595496	ফটো উপলব্ধ	176	HXX0595546	ফটো উপলব্ধ	177	PSO114991	ফটো উপলব্ধ
নাম : ৰীণা কলিতা পিতাৰ নাম: সদানন্দ কলিতা ঘৰ নং : ৮৮ বয়স : 27 লিঙ্গ : মহিলা			নাম : প্ৰীতি কলিতা পিতাৰ নাম: সদানন্দ কলিতা ঘৰ নং : ৮৮ বয়স : 25 লিঙ্গ : মহিলা			নাম : সীমাত্ৰী গগৈ কলিতা স্বামীৰ নাম: তৰংগ কলিতা ঘৰ নং : 88 বয়স : 22 লিঙ্গ : মহিলা		
178	HXX2740401	ফটো উপলব্ধ	179	HXX2745666	ফটো উপলব্ধ	180	HXX0182527	ফটো উপলব্ধ
নাম : শেৰালি ৰাজবংশী স্বামীৰ নাম: প্ৰমদ ৰাজবংশী ঘৰ নং : ৮৯ বয়স : 49 লিঙ্গ : মহিলা			নাম : অভিল্য ৰাজবংশী পিতাৰ নাম: প্ৰমোদ ৰাজবংশী ঘৰ নং : ৮৯ বয়স : 29 লিঙ্গ : পুৰুষ			নাম : অংকীতা ৰাজবংশী পিতাৰ নাম: প্ৰমোদ ৰাজবংশী ঘৰ নং : ৮৯ বয়স : 29 লিঙ্গ : মহিলা		



181 নাম : প্ৰবীন দাস পিতাৰ নাম: কালুৰাম ঘৰ নং : ৯০ বয়স : 66 লিঙ্গ : পুৰুষ	HXX2740412 ফটো উপলব্ধ	182 নাম : বমেন দাস পিতাৰ নাম: প্ৰবীন দাস ঘৰ নং : 90 বয়স : 34 লিঙ্গ : পুৰুষ	HXX0184176 ফটো উপলব্ধ	183 নাম : প্ৰতিভা সোনোৱাল দাস মাতৃৰ নাম: বমেন দাস ঘৰ নং : ৯০ বয়স : 28 লিঙ্গ : মহিলা	HXX0184606 ফটো উপলব্ধ
184 নাম : লক্ষী প্ৰভা দাস স্বামীৰ নাম: ধৰ্ম কান্ত দাস ঘৰ নং : ৯১ বয়স : 74 লিঙ্গ : মহিলা	HXX2740434 ফটো উপলব্ধ	185 নাম : প্ৰশান্ত দাস পিতাৰ নাম: ধৰ্ম কান্ত দাস ঘৰ নং : ৯১ বয়স : 60 লিঙ্গ : পুৰুষ	HXX2740445 ফটো উপলব্ধ	186 নাম : সশীপ্ৰভা গগৈ দাস স্বামীৰ নাম: প্ৰশান্ত দাস ঘৰ নং : ৯১ বয়স : 50 লিঙ্গ : মহিলা	HXX2740456 ফটো উপলব্ধ
187 নাম : মানস প্ৰতিম দাশ পিতাৰ নাম: প্ৰসান্ত দাস ঘৰ নং : ৯১ বয়স : 31 লিঙ্গ : পুৰুষ	HXX0185249 ফটো উপলব্ধ	188 নাম : চুম্দ্ৰ গুপ্তা দাস পিতাৰ নাম: প্ৰশান্ত দাস ঘৰ নং : ৯১ বয়স : 28 লিঙ্গ : পুৰুষ	HXX0358937 ফটো উপলব্ধ	E 189 নাম : অমিয়া কলিতা স্বামীৰ নাম: বমেশ কলিতা ঘৰ নং : ৯৩ বয়স : 84 লিঙ্গ : মহিলা	HXX2740467 ফটো উপলব্ধ
190 নাম : ৰূপম কলিতা পিতাৰ নাম: ৰমেশ চন্দ্ৰ কলিতা ঘৰ নং : ৯৩ বয়স : 52 লিঙ্গ : পুৰুষ	HXX2740478 ফটো উপলব্ধ	191 নাম : ৰিতা কলিতা স্বামীৰ নাম: ৰূপম কলিতা ঘৰ নং : ৯৩ বয়স : 47 লিঙ্গ : মহিলা	HXX2740489 ফটো উপলব্ধ	192 নাম : শুভাশীষ কলিতা পিতাৰ নাম: ৰূপম কলিতা ঘৰ নং : ৯৩ বয়স : 23 লিঙ্গ : পুৰুষ	HXX1187301 ফটো উপলব্ধ
193 নাম : নিৰদা বড়া স্বামীৰ নাম: দণ্ডেশ্বৰ বড়া ঘৰ নং : ৯৪ বয়স : 78 লিঙ্গ : মহিলা	HXX2740503 ফটো উপলব্ধ	194 নাম : দিগন্ত বড়া পিতাৰ নাম: দণ্ডেশ্বৰ ঘৰ নং : ৯৪ বয়স : 49 লিঙ্গ : পুৰুষ	HXX2740514 ফটো উপলব্ধ	195 নাম : মেঘালী বৰুৱা স্বামীৰ নাম: কৃষ্ণকান্ত বুঢ়াগোঁহাই ঘৰ নং : ৯৫ বয়স : 43 লিঙ্গ : মহিলা	HXX6934890 ফটো উপলব্ধ
196 নাম : কৃষ্ণ কান্ত বুঢ়াগোঁহাই পিতাৰ নাম: বেনুধৰ ঘৰ নং : ৯৫ বয়স : 42 লিঙ্গ : পুৰুষ	HXX6934710 ফটো উপলব্ধ	197 নাম : লক্ষেশ্বৰ গগৈ পিতাৰ নাম: দেবুৰাম ঘৰ নং : ৯৬ বয়স : 64 লিঙ্গ : পুৰুষ	HXX2740525 ফটো উপলব্ধ	198 নাম : জোনাকী বুঢ়াগোঁহাই স্বামীৰ নাম: লক্ষেশ্বৰ গগৈ ঘৰ নং : ৯৬ বয়স : 61 লিঙ্গ : মহিলা	HXX2740536 ফটো উপলব্ধ
199 নাম : দিপাংকৰ গগৈ পিতাৰ নাম: লক্ষেশ্বৰ গগৈ ঘৰ নং : ৯৬ বয়স : 29 লিঙ্গ : পুৰুষ	HXX0188888 ফটো উপলব্ধ	200 নাম : চিন্ময় গগৈ পিতাৰ নাম: লক্ষেশ্বৰ গগৈ ঘৰ নং : ৯৬ বয়স : 29 লিঙ্গ : পুৰুষ	HXX0188896 ফটো উপলব্ধ	201 নাম : ৰিদিপ গগৈ পিতাৰ নাম: টকেশ্বৰ গগৈ ঘৰ নং : ৯৬ক বয়স : 27 লিঙ্গ : পুৰুষ	HXX0624270 ফটো উপলব্ধ
202 নাম : টকেশ্বৰ গগৈ পিতাৰ নাম: ৰাজেশ্বৰ গগৈ ঘৰ নং : ৯৬ক বয়স : 67 লিঙ্গ : পুৰুষ	HXX2740569 ফটো উপলব্ধ	203 নাম : ডলী গগৈ স্বামীৰ নাম: টকেশ্বৰ গগৈ ঘৰ নং : ৯৬ক বয়স : 44 লিঙ্গ : মহিলা	HXX2740570 ফটো উপলব্ধ	204 নাম : কৃষ্ণকান্ত চিৰিং পিতাৰ নাম: বোদা চিৰিং ঘৰ নং : ৯৭ বয়স : 71 লিঙ্গ : পুৰুষ	HXX2740581 ফটো উপলব্ধ
205 নাম : অৰনা চিৰিং স্বামীৰ নাম: কৃষ্ণকান্ত ঘৰ নং : ৯৭ বয়স : 67 লিঙ্গ : মহিলা	HXX2740592 ফটো উপলব্ধ	206 নাম : নবজ্যোতি চিৰিং পিতাৰ নাম: কৃষ্ণ চিৰিং ঘৰ নং : ৯৭ বয়স : 43 লিঙ্গ : পুৰুষ	HXX2740605 ফটো উপলব্ধ	207 নাম : তৃষা বুঢ়াগোঁহাই পিতাৰ নাম: প্ৰদীপ বুঢ়াগোঁহাই ঘৰ নং : ৯৭ বয়স : 25 লিঙ্গ : মহিলা	HXX0558932 ফটো উপলব্ধ
208 নাম : আৰতি খাপা পিতাৰ নাম: কালুমান খাপা ঘৰ নং : ৯৭ খ বয়স : 27 লিঙ্গ : মহিলা	HXX0362806 ফটো উপলব্ধ	209 নাম : নিহাৰ বুঢ়াগোঁহাই পিতাৰ নাম: প্ৰদীপ বুঢ়াগোঁহাই ঘৰ নং : 97 খ বয়স : 22 লিঙ্গ : পুৰুষ	PSO0111914 ফটো উপলব্ধ	210 নাম : নিহাৰিকা বুঢ়াগোঁহাই পিতাৰ নাম: প্ৰদীপ বুঢ়াগোঁহাই ঘৰ নং : 97 খ বয়স : 22 লিঙ্গ : মহিলা	PSO0111922 ফটো উপলব্ধ



211 নাম : প্ৰমিলা বুঢ়াগোঁহাই স্বামীৰ নাম: অউখদী বুঢ়াগোঁহাই ঘৰ নং : ৯৭খ বয়স : 91 লিঙ্গ : মহিলা	HXX2740661 ফটো উপলব্ধ	212 নাম : প্ৰদীপ বুঢ়াগোঁহাই পিতাৰ নাম: অউখদী বুঢ়াগোঁহাই ঘৰ নং : ৯৭খ বয়স : 62 লিঙ্গ : পুৰুষ	HXX2740649 ফটো উপলব্ধ	213 নাম : মুন বুঢ়াগোঁহাই স্বামীৰ নাম: প্ৰদীপ বুঢ়াগোঁহাই ঘৰ নং : ৯৭খ বয়স : 53 লিঙ্গ : মহিলা	HXX2740650 ফটো উপলব্ধ
214 নাম : বানী কলিতা স্বামীৰ নাম: মনমোহন ঘৰ নং : ৯৮ বয়স : 49 লিঙ্গ : মহিলা	HXX2740683 ফটো উপলব্ধ	215 নাম : ইৰিন বুঢ়াগোঁহাই বড়া স্বামীৰ নাম: দিগন্ত বড়া ঘৰ নং : ৯৮ বয়স : 43 লিঙ্গ : মহিলা	HXX0195602 ফটো উপলব্ধ	216 নাম : ধীৰাজ প্ৰধান পিতাৰ নাম: নাৰায়ন প্ৰধান ঘৰ নং : 98 বয়স : 33 লিঙ্গ : পুৰুষ	PSO0087536 ফটো উপলব্ধ
217 নাম : প্ৰিয়া প্ৰধান স্বামীৰ নাম: ধীৰাজ প্ৰধান ঘৰ নং : 98 বয়স : 21 লিঙ্গ : মহিলা	PSO0062752 ফটো উপলব্ধ	218 নাম : ঘনকান্ত গগৈ পিতাৰ নাম: ভদ্ৰকান্ত ঘৰ নং : ১০০ বয়স : 79 লিঙ্গ : পুৰুষ	HXX2740694 ফটো উপলব্ধ	219 নাম : যতীন গগৈ পিতাৰ নাম: ভোলানাথ গগৈ ঘৰ নং : ১০০ বয়স : 61 লিঙ্গ : পুৰুষ	HXX2538876 ফটো উপলব্ধ
220 নাম : ৰূপালী গগৈ স্বামীৰ নাম: যতীন গগৈ ঘৰ নং : ১০০ বয়স : 51 লিঙ্গ : মহিলা	HXX0571000 ফটো উপলব্ধ	221 নাম : পিংকীমনি গগৈ পিতাৰ নাম: ঘনকান্ত ঘৰ নং : ১০০ বয়স : 47 লিঙ্গ : মহিলা	HXX2740707 ফটো উপলব্ধ	222 নাম : শ্বেদা গগৈ পিতাৰ নাম: যতীন গগৈ ঘৰ নং : ১০০ বয়স : 31 লিঙ্গ : পুৰুষ	HXX1352129 ফটো উপলব্ধ
223 নাম : হৃষিকেশ গগৈ পিতাৰ নাম: যতীন গগৈ ঘৰ নং : ১০০ বয়স : 23 লিঙ্গ : পুৰুষ	HXX1382266 ফটো উপলব্ধ	224 নাম : নলিনী বুঢ়াগোঁহাই স্বামীৰ নাম: মুনীন্দ্ৰ বুঢ়াগোঁহাই ঘৰ নং : ১০১ বয়স : 78 লিঙ্গ : মহিলা	HXX2740741 ফটো উপলব্ধ	225 নাম : মনোজ্যোতি বুঢ়াগোঁহাই পিতাৰ নাম: মুনীন্দ্ৰ বুঢ়াগোঁহাই ঘৰ নং : ১০১ বয়স : 53 লিঙ্গ : পুৰুষ	HXX2740752 ফটো উপলব্ধ
226 নাম : নবজ্যোতী বুঢ়াগোঁহাই পিতাৰ নাম: মুনীন্দ্ৰ বুঢ়াগোঁহাই ঘৰ নং : ১০১ বয়স : 49 লিঙ্গ : পুৰুষ	HXX2740763 ফটো উপলব্ধ	227 নাম : ৰনি এন্দ্ৰাৰচন বুঢ়াগোঁহাই পিতাৰ নাম: অমৰজ্যোতি বুঢ়াগোঁহাই ঘৰ নং : ১০১ বয়স : 29 লিঙ্গ : পুৰুষ	HXX0006247 ফটো উপলব্ধ	228 নাম : সৰৱ জ্যোতি চিৰিং পিতাৰ নাম: ভাগ্যেশ্বৰ চিৰিং ঘৰ নং : ১০১ বয়স : 28 লিঙ্গ : মহিলা	HXX3141864 ফটো উপলব্ধ
229 নাম : প্ৰদীপ কুমাৰ বৰা পিতাৰ নাম: দীন কান্ত বৰা ঘৰ নং : ১০১ক বয়স : 54 লিঙ্গ : পুৰুষ	HXX2740774 ফটো উপলব্ধ	230 নাম : মঞ্জলা বৰুৱা স্বামীৰ নাম: প্ৰদীপ ঘৰ নং : ১০১ক বয়স : 45 লিঙ্গ : মহিলা	HXX2740785 ফটো উপলব্ধ	E 231 নাম : ফটিক চন্দ্ৰ নেওগ পিতাৰ নাম: মহেশ্বৰ নেওগ ঘৰ নং : ১০৩ বয়স : 78 লিঙ্গ : পুৰুষ	HXX2740796 ফটো উপলব্ধ
232 নাম : লাৱণ্য বৰুগোঁহাই স্বামীৰ নাম: ফটিক চন্দ্ৰ নেওগ ঘৰ নং : ১০৩ বয়স : 66 লিঙ্গ : মহিলা	HXX2740809 ফটো উপলব্ধ	233 নাম : ৰাজেশ বৰুৱা পিতাৰ নাম: নিত্যা বৰুৱা ঘৰ নং : ১০৬ বয়স : 40 লিঙ্গ : পুৰুষ	HXX1813918 ফটো উপলব্ধ	234 নাম : ৰাণী বুঢ়াগোঁহাই বৰুৱা স্বামীৰ নাম: ৰাজেশ বৰুৱা ঘৰ নং : ১০৬ বয়স : 34 লিঙ্গ : মহিলা	HXX3234819 ফটো উপলব্ধ
235 নাম : জলাহী গগৈ স্বামীৰ নাম: গিৰিন্দ্ৰ ঘৰ নং : ১০৭ বয়স : 66 লিঙ্গ : মহিলা	HXX2740843 ফটো উপলব্ধ	236 নাম : মনোৰঞ্জন গগৈ পিতাৰ নাম: চন্দ্ৰ গগৈ ঘৰ নং : 107 বয়স : 48 লিঙ্গ : পুৰুষ	HXX2735946 ফটো উপলব্ধ	237 নাম : নমিতা গগৈ পিতাৰ নাম: গিৰিন্দ্ৰ গগৈ ঘৰ নং : ১০৭ বয়স : 43 লিঙ্গ : মহিলা	HXX2740854 ফটো উপলব্ধ
238 নাম : মিন্টু গগৈ পিতাৰ নাম: ললিত গগৈ ঘৰ নং : ১০৭ বয়স : 43 লিঙ্গ : পুৰুষ	HXX1333145 ফটো উপলব্ধ	239 নাম : স্মিতা গগৈ স্বামীৰ নাম: মনোৰঞ্জন গগৈ ঘৰ নং : ১০৭ বয়স : 41 লিঙ্গ : মহিলা	HXX0421909 ফটো উপলব্ধ	240 নাম : অনুসয়া গগৈ পিতাৰ নাম: মনোৰঞ্জন গগৈ ঘৰ নং : 107 বয়স : 19 লিঙ্গ : মহিলা	PSO0114470 ফটো উপলব্ধ



241 নাম : আল্পনা গগৈ স্বামীৰ নাম: বিজয় গগৈ ঘৰ নং : 107খ বয়স : 56 লিঙ্গ : মহিলা	PSO0026195 ফটো উপলব্ধ	242 নাম : কংকনা বৰবৰা পিতাৰ নাম: জিতেন্দ্র বৰবৰা ঘৰ নং : 10৮ ক বয়স : 24 লিঙ্গ : মহিলা	HXX1187517 ফটো উপলব্ধ	243 নাম : জিতেন্দ্র বৰবৰা পিতাৰ নাম: গোবিন্দ চন্দ্ৰ বৰবৰা ঘৰ নং : 10৮ক বয়স : 62 লিঙ্গ : পুৰুষ	HXX2740876 ফটো উপলব্ধ
244 নাম : চনিয়া বৰবৰা স্বামীৰ নাম: জিতেন্দ্র বৰবৰা ঘৰ নং : 10৮ক বয়স : 50 লিঙ্গ : মহিলা	HXX2740887 ফটো উপলব্ধ	245 নাম : প্রকাশ দুসাদ পিতাৰ নাম: বৈদ্য নাথ ঘৰ নং : 110 বয়স : 54 লিঙ্গ : পুৰুষ	HXX2740898 ফটো উপলব্ধ	246 নাম : সুমিত্ৰা দেবী স্বামীৰ নাম: প্রকাশ ঘৰ নং : 110 বয়স : 44 লিঙ্গ : মহিলা	HXX2740901 ফটো উপলব্ধ
247 নাম : কলারতী কুমাৰী দুসাদ স্বামীৰ নাম: অনুপ প্রসাদ দুসাদ ঘৰ নং : 110 বয়স : 33 লিঙ্গ : মহিলা	HXX0217976 ফটো উপলব্ধ	248 নাম : অনুপ প্রসাদ দুসাদ পিতাৰ নাম: নিৰাত্তৰ প্রসাদ দুসাদ ঘৰ নং : 110ক বয়স : 42 লিঙ্গ : পুৰুষ	HXX4439150 ফটো উপলব্ধ	249 নাম : নৰেন ডেকা পিতাৰ নাম: মুকুণ্ড ঘৰ নং : 111 বয়স : 66 লিঙ্গ : পুৰুষ	HXX2740912 ফটো উপলব্ধ
250 নাম : পূৰ্ণিমা ডেকা স্বামীৰ নাম: নৰেন ঘৰ নং : 111 বয়স : 58 লিঙ্গ : মহিলা	HXX2740923 ফটো উপলব্ধ	251 নাম : মুনশিখা ডেকা পিতাৰ নাম: নৰেন ডেকা ঘৰ নং : 111 বয়স : 34 লিঙ্গ : মহিলা	HXX2740956 ফটো উপলব্ধ	252 নাম : মীনাক্ষী ডেকা পিতাৰ নাম: নৰেন ডেকা ঘৰ নং : 111 বয়স : 28 লিঙ্গ : মহিলা	HXX0016006 ফটো উপলব্ধ
253 নাম : জুপিতৰা ডেকা পিতাৰ নাম: নৰেন ডেকা ঘৰ নং : 111 বয়স : 26 লিঙ্গ : মহিলা	HXX0640367 ফটো উপলব্ধ	254 নাম : মঃ নওসাদ আহমেদ পিতাৰ নাম: আব্দুল্লা আহমেদ ঘৰ নং : 112 বয়স : 48 লিঙ্গ : পুৰুষ	HXX2740967 ফটো উপলব্ধ	E 255 নাম : আমিনা বেগম স্বামীৰ নাম: নৌচাদ ঘৰ নং : 112 বয়স : 45 লিঙ্গ : মহিলা	HXX2740978 ফটো উপলব্ধ
256 নাম : নাছৰিন চলতানা পিতাৰ নাম: নৌচাদ আহমেদ ঘৰ নং : 112 বয়স : 25 লিঙ্গ : মহিলা	HXX0508309 ফটো উপলব্ধ	257 নাম : বাজিব লোচন গগৈ পিতাৰ নাম: ডিম্বেশ্বৰ গগৈ ঘৰ নং : 113 বয়স : 60 লিঙ্গ : পুৰুষ	HXX2741017 ফটো উপলব্ধ	258 নাম : ৰুমি গগৈ স্বামীৰ নাম: বাজিব লোচন গগৈ ঘৰ নং : 113 বয়স : 56 লিঙ্গ : মহিলা	HXX2741028 ফটো উপলব্ধ
259 নাম : ঋষভ গগৈ পিতাৰ নাম: বাজিব লোচন গগৈ ঘৰ নং : 113 বয়স : 29 লিঙ্গ : পুৰুষ	HXX0017806 ফটো উপলব্ধ	260 নাম : বিদিশা গগৈ পিতাৰ নাম: বাজিব লোচন গগৈ ঘৰ নং : 113 বয়স : 24 লিঙ্গ : মহিলা	HXX0469536 ফটো উপলব্ধ	261 নাম : প্রতিভা বুঢ়াগোঁহাই স্বামীৰ নাম: অমৃত বুঢ়াগোঁহাই ঘৰ নং : 118 বয়স : 66 লিঙ্গ : মহিলা	HXX2741039 ফটো উপলব্ধ
262 নাম : দীপা কলিতা বুঢ়াগোঁহাই স্বামীৰ নাম: সমৰজ্যোতি বুঢ়াগোঁহাই ঘৰ নং : 114 বয়স : 29 লিঙ্গ : মহিলা	HXX0508093 ফটো উপলব্ধ	263 নাম : ক্ষমালতা বৰুৱা স্বামীৰ নাম: বিভীষণ ঘৰ নং : 115 বয়স : 88 লিঙ্গ : মহিলা	HXX2741051 ফটো উপলব্ধ	264 নাম : প্রোজেশ কুমাৰ বৰুৱা পিতাৰ নাম: বিভীষণ বৰুৱা ঘৰ নং : 115 বয়স : 56 লিঙ্গ : পুৰুষ	HXX2741073 ফটো উপলব্ধ
265 নাম : ৰাজেশ বৰুৱা পিতাৰ নাম: বিভীষণ ঘৰ নং : 115 বয়স : 54 লিঙ্গ : পুৰুষ	HXX2741062 ফটো উপলব্ধ	266 নাম : অংকুৰিতা গগৈ বৰুৱা স্বামীৰ নাম: ৰাজেশ বৰুৱা ঘৰ নং : 115 বয়স : 45 লিঙ্গ : মহিলা	HXX2741095 ফটো উপলব্ধ	267 নাম : ক্তিবন চন্দ্ৰ কলিতা অন্যান্য: টিপাই ঘৰ নং : 116 বয়স : 62 লিঙ্গ : পুৰুষ	HXX2741119 ফটো উপলব্ধ
268 নাম : কল্পনা কলিতা স্বামীৰ নাম: নীলকান্ত ঘৰ নং : 116 বয়স : 60 লিঙ্গ : মহিলা	HXX2741142 ফটো উপলব্ধ	269 নাম : জিতপুন কলিতা পিতাৰ নাম: টিপাই ঘৰ নং : 116 বয়স : 59 লিঙ্গ : পুৰুষ	HXX2741120 ফটো উপলব্ধ	270 নাম : বিকাশ চন্দ্ৰ কলিতা পিতাৰ নাম: টিপাই কলিতা ঘৰ নং : 116 বয়স : 54 লিঙ্গ : পুৰুষ	HXX2741131 ফটো উপলব্ধ



271 নাম : দীপামনি কলিতা স্বামীৰ নাম: কিৰন চন্দ্ৰ কলিতা ঘৰ নং : ১১৬ বয়স : 52 লিঙ্গ : মহিলা	HXX2741153 ফটো উপলব্ধ	272 নাম : সবিতা কলিতা স্বামীৰ নাম: জিতুপন ঘৰ নং : ১১৬ বয়স : 51 লিঙ্গ : মহিলা	HXX2741164 ফটো উপলব্ধ	273 নাম : স্মৃতা বুঢ়াগোহাঁই কলিতা স্বামীৰ নাম: বিকাশ কলিতা ঘৰ নং : ১১৬ বয়স : 43 লিঙ্গ : মহিলা	HXX2741186 ফটো উপলব্ধ
274 নাম : নিকুমনি কলিতা পিতাৰ নাম: নিলকান্ত কলিতা ঘৰ নং : ১১৬ বয়স : 37 লিঙ্গ : মহিলা	HXX2741175 ফটো উপলব্ধ	275 নাম : বণাল্ড কলিতা পিতাৰ নাম: নিল কান্ত কলিতা ঘৰ নং : ১১৬ বয়স : 36 লিঙ্গ : পুৰুষ	HXX2741197 ফটো উপলব্ধ	276 নাম : সমীৰণ কলিতা পিতাৰ নাম: কিৰণ কলিতা ঘৰ নং : 116 বয়স : 30 লিঙ্গ : পুৰুষ	HXX2744823 ফটো উপলব্ধ
277 নাম : ববিতা গগৈ পিতাৰ নাম: প্ৰবিন গগৈ ঘৰ নং : 116 বয়স : 28 লিঙ্গ : মহিলা	CCY0362152 ফটো উপলব্ধ	278 নাম : নিহাৰিকা কলিতা পিতাৰ নাম: কিৰণ কলিতা ঘৰ নং : 116 বয়স : 26 লিঙ্গ : মহিলা	HXX0493684 ফটো উপলব্ধ	279 নাম : অনকুতি কলিতা পিতাৰ নাম: জিতুপন কলিতা ঘৰ নং : ১১৬ বয়স : 24 লিঙ্গ : মহিলা	HXX1457340 ফটো উপলব্ধ
280 নাম : প্ৰদীপ দত্ত পিতাৰ নাম: নৰেন্দ্ৰ নাথ দত্ত ঘৰ নং : ১১৭ বয়স : 62 লিঙ্গ : পুৰুষ	HXX2741200 ফটো উপলব্ধ	281 নাম : দেইজী হাজৰীকা দত্ত স্বামীৰ নাম: প্ৰদীপ দত্ত ঘৰ নং : ১১৭ বয়স : 56 লিঙ্গ : মহিলা	HXX2741211 ফটো উপলব্ধ	282 নাম : প্ৰতীক্ষা দত্ত পিতাৰ নাম: প্ৰদীপ দত্ত ঘৰ নং : 117 বয়স : 25 লিঙ্গ : মহিলা	HXX0508267 ফটো উপলব্ধ
283 নাম : নগেন ফুকন পিতাৰ নাম: নিমাই ঘৰ নং : ১১৮ বয়স : 71 লিঙ্গ : পুৰুষ	HXX2741222 ফটো উপলব্ধ	284 নাম : খগেশ্বৰী ফুকন স্বামীৰ নাম: নগেন ফুকন ঘৰ নং : ১১৮ বয়স : 70 লিঙ্গ : মহিলা	HXX2741233 ফটো উপলব্ধ	285 নাম : পংকজ ফুকন পিতাৰ নাম: নগেন ঘৰ নং : ১১৮ বয়স : 45 লিঙ্গ : পুৰুষ	HXX2741244 ফটো উপলব্ধ
286 নাম : প্ৰাঞ্জল ফুকন পিতাৰ নাম: নগেন ঘৰ নং : ১১৮ বয়স : 39 লিঙ্গ : পুৰুষ	HXX2741255 ফটো উপলব্ধ	287 নাম : মল্লিকা ফুকন স্বামীৰ নাম: পঙ্কজ ফুকন ঘৰ নং : ১১৮ বয়স : 37 লিঙ্গ : মহিলা	HXX2741266 ফটো উপলব্ধ	288 নাম : নবীন কোঁচ পিতাৰ নাম: দিলীপ কোঁচ ঘৰ নং : ১১৯ বয়স : 58 লিঙ্গ : পুৰুষ	HXX2741288 ফটো উপলব্ধ
289 নাম : পদ্মা কোঁচ স্বামীৰ নাম: নবীন ঘৰ নং : ১১৯ বয়স : 54 লিঙ্গ : মহিলা	HXX2741299 ফটো উপলব্ধ	290 নাম : নিকি কোঁচ পিতাৰ নাম: নবীন কোঁচ ঘৰ নং : ১১৯ বয়স : 26 লিঙ্গ : মহিলা	HXX0195941 ফটো উপলব্ধ	291 নাম : দীপা গগৈ পিতাৰ নাম: মানিক গগৈ ঘৰ নং : 119 বয়স : 26 লিঙ্গ : মহিলা	PSO0066076 ফটো উপলব্ধ
292 নাম : অক্ষিতা কোঁচ পিতাৰ নাম: নবীন কোঁচ ঘৰ নং : ১১৯ বয়স : 22 লিঙ্গ : মহিলা	HXX1855931 ফটো উপলব্ধ	293 নাম : মীনা কলিতা স্বামীৰ নাম: মানিক ঘৰ নং : ১২০ বয়স : 56 লিঙ্গ : মহিলা	HXX2741313 ফটো উপলব্ধ	294 নাম : মানিক চন্দ্ৰ কলিতা পিতাৰ নাম: গনেশ কলিতা ঘৰ নং : ১২০ বয়স : 54 লিঙ্গ : পুৰুষ	HXX2741302 ফটো উপলব্ধ
295 নাম : সুনিতা দৰ্জী স্বামীৰ নাম: লকে দৰ্জী ঘৰ নং : ১২০গ বয়স : 27 লিঙ্গ : মহিলা	HXX0194753 ফটো উপলব্ধ	296 নাম : সাবিত্ৰী কোঁৰৰ পিতাৰ নাম: মুনিন্দ্ৰ কোঁৰৰ ঘৰ নং : ১২০ বয়স : 26 লিঙ্গ : মহিলা	HXX0164673 ফটো উপলব্ধ	S 297 নাম : পূজা দৰ্জী স্বামীৰ নাম: বলৰাম দৰ্জী ঘৰ নং : 120 বয়স : 25 লিঙ্গ : মহিলা	HXX0502211 ফটো উপলব্ধ
298 নাম : ডিম্পল কলিতা পিতাৰ নাম: মানিক কলিতা ঘৰ নং : 120 বয়স : 19 লিঙ্গ : পুৰুষ	PSO0132647 ফটো উপলব্ধ	299 নাম : জগমায়া কলিতা স্বামীৰ নাম: শৰত কলিতা ঘৰ নং : ১২০ খ বয়স : 28 লিঙ্গ : মহিলা	HXX0224675 ফটো উপলব্ধ	S 300 নাম : বলৰাম দৰ্জী অন্যান্য: চন্দ্ৰ বাহাদুৰ দৰ্জী ঘৰ নং : ১২০গ বয়স : 30 লিঙ্গ : পুৰুষ	HXX0311373 ফটো উপলব্ধ



<p>S 301</p> <p>নাম : ৰচনা দৰ্জী স্বামীৰ নাম : শ্ৰী বাহাদুৰ দৰ্জী ঘৰ নং : 125 বয়স : 29 লিঙ্গ : মহিলা</p> <p>HXX0502245</p> <p>ফটো উপলব্ধ</p>	<p>302</p> <p>নাম : যাম বাহাদুৰ দৰ্জী পিতাৰ নাম : লোক বাহাদুৰ দৰ্জী ঘৰ নং : 120গ বয়স : 22 লিঙ্গ : পুৰুষ</p> <p>PSO0000166</p> <p>ফটো উপলব্ধ</p>	<p>S 303</p> <p>নাম : অংকিতা দৰ্জী পিতাৰ নাম : লোক বাহাদুৰ দৰ্জী ঘৰ নং : 120গ বয়স : 20 লিঙ্গ : মহিলা</p> <p>PSO0000109</p> <p>ফটো উপলব্ধ</p>
<p>304</p> <p>নাম : য়াচদা ভূজেল পিতাৰ নাম : চন্দ্ৰ বাহাদুৰ দৰ্জী ঘৰ নং : 120 গ বয়স : 40 লিঙ্গ : মহিলা</p> <p>HXX1712926</p> <p>ফটো উপলব্ধ</p>	<p>305</p> <p>নাম : নকুল চন্দ্ৰ কলিতা পিতাৰ নাম : গনেশ চন্দ্ৰ কলিতা ঘৰ নং : 120ঘ বয়স : 101 লিঙ্গ : পুৰুষ</p> <p>PSO0129288</p> <p>ফটো উপলব্ধ</p>	<p>306</p> <p>নাম : কৌশল্যা কলিতা স্বামীৰ নাম : নকুল চন্দ্ৰ কলিতা ঘৰ নং : 120ঘ বয়স : 91 লিঙ্গ : মহিলা</p> <p>PSO0129270</p> <p>ফটো উপলব্ধ</p>
<p>307</p> <p>নাম : সঞ্জীৱ কলিতা পিতাৰ নাম : নকুল চন্দ্ৰ কলিতা ঘৰ নং : 120ঘ বয়স : 38 লিঙ্গ : পুৰুষ</p> <p>PSO0129304</p> <p>ফটো উপলব্ধ</p>	<p>308</p> <p>নাম : পূজা কলিতা স্বামীৰ নাম : সঞ্জীৱ কলিতা ঘৰ নং : 120ঘ বয়স : 28 লিঙ্গ : মহিলা</p> <p>PSO0129239</p> <p>ফটো উপলব্ধ</p>	<p># 309</p> <p>নাম : জুন কলিতা স্বামীৰ নাম : গিৰিন্দ ঘৰ নং : 120খ বয়স : 66 লিঙ্গ : মহিলা</p> <p>HXX2741357</p> <p>ফটো উপলব্ধ</p>
<p>310</p> <p>নাম : বিকাশ কলিতা পিতাৰ নাম : গনেশ ঘৰ নং : 120ক বয়স : 59 লিঙ্গ : পুৰুষ</p> <p>HXX2741324</p> <p>ফটো উপলব্ধ</p>	<p>311</p> <p>নাম : সুবন কলিতা স্বামীৰ নাম : বিকাশ ঘৰ নং : 120ক বয়স : 53 লিঙ্গ : মহিলা</p> <p>HXX2741335</p> <p>ফটো উপলব্ধ</p>	<p>312</p> <p>নাম : শৰত কলিতা পিতাৰ নাম : মু গিৰিন্দ কলিতা ঘৰ নং : 120খ বয়স : 45 লিঙ্গ : পুৰুষ</p> <p>HXX2741380</p> <p>ফটো উপলব্ধ</p>
<p>313</p> <p>নাম : বিপ্লু কলিতা পিতাৰ নাম : গিৰিন্দ ঘৰ নং : 120খ বয়স : 43 লিঙ্গ : পুৰুষ</p> <p>HXX2741391</p> <p>ফটো উপলব্ধ</p>	<p>314</p> <p>নাম : উত্তম কলিতা পিতাৰ নাম : গিৰিন্দ কলিতা ঘৰ নং : 120খ বয়স : 41 লিঙ্গ : পুৰুষ</p> <p>HXX2741404</p> <p>ফটো উপলব্ধ</p>	<p>315</p> <p>নাম : ৰুবল গগৈ পিতাৰ নাম : শশীধৰ গগৈ ঘৰ নং : 121 বয়স : 44 লিঙ্গ : পুৰুষ</p> <p>HXX1894146</p> <p>ফটো উপলব্ধ</p>
<p>316</p> <p>নাম : সলিল চন্দ্ৰ দত্ত পিতাৰ নাম : ৰচিক চন্দ্ৰ দত্ত ঘৰ নং : 120 বয়স : 69 লিঙ্গ : পুৰুষ</p> <p>HXX2741426</p> <p>ফটো উপলব্ধ</p>	<p># 317</p> <p>নাম : লিনা দত্ত স্বামীৰ নাম : সলিল চন্দ্ৰ দত্ত ঘৰ নং : 120 বয়স : 61 লিঙ্গ : মহিলা</p> <p>HXX2741437</p> <p>ফটো উপলব্ধ</p>	<p>318</p> <p>নাম : ৰন দত্ত পিতাৰ নাম : ৰচিক চন্দ্ৰ দত্ত ঘৰ নং : 120 বয়স : 59 লিঙ্গ : মহিলা</p> <p>HXX2741448</p> <p>ফটো উপলব্ধ</p>
<p>319</p> <p>নাম : মমতা লোহাৰ পিতাৰ নাম : শিৱনাথ লোহাৰ ঘৰ নং : 120 বয়স : 33 লিঙ্গ : মহিলা</p> <p>HXX2745213</p> <p>ফটো উপলব্ধ</p>	<p>320</p> <p>নাম : ৰঞ্জমনি দত্ত পিতাৰ নাম : সলিল চন্দ্ৰ দত্ত ঘৰ নং : 120 বয়স : 30 লিঙ্গ : মহিলা</p> <p>HXX2745713</p> <p>ফটো উপলব্ধ</p>	<p>321</p> <p>নাম : মুনমী দত্ত পিতাৰ নাম : সলিল চন্দ্ৰ দত্ত ঘৰ নং : 120 বয়স : 28 লিঙ্গ : মহিলা</p> <p>HXX0225979</p> <p>ফটো উপলব্ধ</p>
<p>322</p> <p>নাম : ধন বাহাদুৰ লোহাৰ পিতাৰ নাম : নন্দ লাল সোনাৰ ঘৰ নং : 120ক বয়স : 40 লিঙ্গ : পুৰুষ</p> <p>HXX0225508</p> <p>ফটো উপলব্ধ</p>	<p>323</p> <p>নাম : মনোজ কুমাৰ লোহাৰ পিতাৰ নাম : শিৱ নাথ লোহাৰ ঘৰ নং : 120ক বয়স : 37 লিঙ্গ : পুৰুষ</p> <p>HXX2741471</p> <p>ফটো উপলব্ধ</p>	<p>E 324</p> <p>নাম : এদুকুমাৰী লোহাৰ স্বামীৰ নাম : নন্দলাল ঘৰ নং : 120ক বয়স : 79 লিঙ্গ : মহিলা</p> <p>HXX2741493</p> <p>ফটো উপলব্ধ</p>
<p>325</p> <p>নাম : শিৱনাথ লোহাৰ পিতাৰ নাম : নন্দলাল লোহাৰ ঘৰ নং : 120ক বয়স : 58 লিঙ্গ : পুৰুষ</p> <p>HXX2741506</p> <p>ফটো উপলব্ধ</p>	<p>326</p> <p>নাম : হৰিমায়া লোহাৰ স্বামীৰ নাম : শিৱনাথ লোহাৰ ঘৰ নং : 120ক বয়স : 54 লিঙ্গ : মহিলা</p> <p>HXX2741517</p> <p>ফটো উপলব্ধ</p>	<p>327</p> <p>নাম : অৰুন কুমাৰ লোহাৰ পিতাৰ নাম : নন্দলাল লোহাৰ ঘৰ নং : 120ক বয়স : 48 লিঙ্গ : পুৰুষ</p> <p>HXX2741528</p> <p>ফটো উপলব্ধ</p>
<p>328</p> <p>নাম : লোক বাহাদুৰ চাৰ্কী পিতাৰ নাম : কৃষ্ণ বাহাদুৰ চাৰ্কী ঘৰ নং : 128 বয়স : 63 লিঙ্গ : পুৰুষ</p> <p>HXX2741539</p> <p>ফটো উপলব্ধ</p>	<p>329</p> <p>নাম : উমা দেৱী চাৰ্কী স্বামীৰ নাম : লোক বাহাদুৰ চাৰ্কী ঘৰ নং : 128 বয়স : 52 লিঙ্গ : মহিলা</p> <p>HXX2741540</p> <p>ফটো উপলব্ধ</p>	<p>330</p> <p>নাম : গপাল ছেত্ৰী পিতাৰ নাম : লোক বাহাদুৰ ছেত্ৰী ঘৰ নং : 128 বয়স : 44 লিঙ্গ : পুৰুষ</p> <p>HXX0515957</p> <p>ফটো উপলব্ধ</p>



331 নাম : জ্যোতি সৱকি ৰুচল পিতাৰ নাম: কিৰণ ৰুচল ঘৰ নং : ১২৪ বয়স : 33 লিঙ্গ : মহিলা	HXX2745202 ফটো উপলব্ধ	332 নাম : বিকি কুমাৰ চাকী পিতাৰ নাম: লোক বাহাদুৰ চাকী ঘৰ নং : ১২৪ বয়স : 29 লিঙ্গ : পুৰুষ	HXX1779095 ফটো উপলব্ধ	333 নাম : সুৰজিত থাপা পিতাৰ নাম: ভক্ত বাহাদুৰ থাপা ঘৰ নং : ১২৪ বয়স : 25 লিঙ্গ : পুৰুষ	HXX0599688 ফটো উপলব্ধ
334 নাম : উপমা চেতিয়া স্বামীৰ নাম: কেশৱ চেতিয়া ঘৰ নং : ১২৫ বয়স : 52 লিঙ্গ : মহিলা	HXX2741573 ফটো উপলব্ধ	335 নাম : তপন চেতিয়া পিতাৰ নাম: কেশৱ চেতিয়া ঘৰ নং : ১২৫ বয়স : 31 লিঙ্গ : পুৰুষ	HXX0197012 ফটো উপলব্ধ	336 নাম : অনপ্ৰভা বৰুৱা স্বামীৰ নাম: মহন্ত চেতিয়া ঘৰ নং : ১২৫ বয়স : 30 লিঙ্গ : মহিলা	HXX1779211 ফটো উপলব্ধ
337 নাম : শিখামনী চেতিয়া স্বামীৰ নাম: তপন চেতিয়া ঘৰ নং : ১২৫ বয়স : 27 লিঙ্গ : মহিলা	HXX0197020 ফটো উপলব্ধ	338 নাম : জয়ন্ত মিলি পিতাৰ নাম: দুৰ্গেশ্বৰ মিলি ঘৰ নং : ১২৫ বয়স : 27 লিঙ্গ : পুৰুষ	HXX0226977 ফটো উপলব্ধ	339 নাম : ঋতিছ মিলি পিতাৰ নাম: দুৰ্গেশ্বৰ মিলি ঘৰ নং : ১২৫ বয়স : 22 লিঙ্গ : পুৰুষ	HXX1869544 ফটো উপলব্ধ
340 নাম : দুৰ্গেশ্বৰ মিলি পিতাৰ নাম: প্ৰতিন ঘৰ নং : ১২৫ক বয়স : 59 লিঙ্গ : পুৰুষ	HXX2741595 ফটো উপলব্ধ	341 নাম : চিত্ৰলেখা স্বামীৰ নাম: দুৰ্গেশ্বৰ ঘৰ নং : ১২৫ক বয়স : 51 লিঙ্গ : মহিলা	HXX2741608 ফটো উপলব্ধ	E 342 নাম : বেদ কান্ত গৌহাই পিতাৰ নাম: ধৰ্মেবৰ ঘৰ নং : ১২৬ বয়স : 64 লিঙ্গ : পুৰুষ	HXX2741619 ফটো উপলব্ধ
343 নাম : বিমলা বুঢ়াগোঁহাই স্বামীৰ নাম: বেদ ঘৰ নং : ১২৬ বয়স : 63 লিঙ্গ : মহিলা	HXX2741620 ফটো উপলব্ধ	344 নাম : অনৰাগ বুঢ়াগোঁহাই পিতাৰ নাম: গৌৰৱ বুঢ়াগোঁহাই ঘৰ নং : 126 বয়স : 19 লিঙ্গ : পুৰুষ	PSO0115659 ফটো উপলব্ধ	345 নাম : পল্লৱ প্ৰতিম বুঢ়াগোঁহাই পিতাৰ নাম: বেদ বুঢ়াগোঁহাই ঘৰ নং : 126ক বয়স : 29 লিঙ্গ : পুৰুষ	HXX0310953 ফটো উপলব্ধ
346 নাম : অপৰূপা বুঢ়াগোঁহাই স্বামীৰ নাম: পল্লৱ প্ৰতিম বুঢ়াগোঁহাই ঘৰ নং : 126ক বয়স : 28 লিঙ্গ : মহিলা	HXX0408542 ফটো উপলব্ধ	347 নাম : দল্লভ বুঢ়াগোঁহাই পিতাৰ নাম: বেদ কান্ত বুঢ়াগোঁহাই ঘৰ নং : 126খ বয়স : 42 লিঙ্গ : পুৰুষ	HXX2741653 ফটো উপলব্ধ	348 নাম : কবিতা বুঢ়াগোঁহাই স্বামীৰ নাম: দল্লভ বুঢ়াগোঁহাই ঘৰ নং : 126খ বয়স : 34 লিঙ্গ : মহিলা	HXX1779302 ফটো উপলব্ধ
349 নাম : যোগেন বুঢ়াগোঁহাই পিতাৰ নাম: ধৰ্মেবৰ ঘৰ নং : ১২৭ বয়স : 72 লিঙ্গ : পুৰুষ	HXX2741664 ফটো উপলব্ধ	350 নাম : ৰূপালী বুঢ়াগোঁহাই পিতাৰ নাম: যোগেন ঘৰ নং : ১২৭ বয়স : 41 লিঙ্গ : মহিলা	HXX2741686 ফটো উপলব্ধ	351 নাম : ইন্দ্ৰজিত বুঢ়াগোঁহাই পিতাৰ নাম: যোগেন বুঢ়াগোঁহাই ঘৰ নং : ১২৭ বয়স : 33 লিঙ্গ : পুৰুষ	HXX1779335 ফটো উপলব্ধ
352 নাম : মাইন বুঢ়াগোঁহাই স্বামীৰ নাম: ইন্দ্ৰজিত বুঢ়াগোঁহাই ঘৰ নং : ১২৭ বয়স : 31 লিঙ্গ : মহিলা	HXX1779346 ফটো উপলব্ধ	353 নাম : পুষ্পা ছেত্ৰী বুঢ়াগোঁহাই স্বামীৰ নাম: বিশ্বজিত বুঢ়াগোঁহাই ঘৰ নং : ১২৮ বয়স : 26 লিঙ্গ : মহিলা	HXX0310730 ফটো উপলব্ধ	354 নাম : শালিমী বুঢ়াগোঁহাই স্বামীৰ নাম: ধীৰেন ঘৰ নং : ১২৮ বয়স : 59 লিঙ্গ : মহিলা	HXX2741711 ফটো উপলব্ধ
355 নাম : পবিত্ৰ বুঢ়াগোঁহাই পিতাৰ নাম: ধীৰেন বুঢ়াগোঁহাই ঘৰ নং : ১২৮ বয়স : 44 লিঙ্গ : পুৰুষ	HXX2741722 ফটো উপলব্ধ	356 নাম : হিৰামণি বুঢ়াগোঁহাই স্বামীৰ নাম: পবিত্ৰ বুঢ়াগোঁহাই ঘৰ নং : ১২৮ বয়স : 38 লিঙ্গ : মহিলা	HXX2741766 ফটো উপলব্ধ	357 নাম : বিশ্বজিত বুঢ়াগোঁহাই পিতাৰ নাম: যোগেন বুঢ়াগোঁহাই ঘৰ নং : ১২৮ বয়স : 36 লিঙ্গ : পুৰুষ	HXX2741777 ফটো উপলব্ধ
358 নাম : ভাৰলিনা বুঢ়াগোঁহাই পিতাৰ নাম: পবিত্ৰ বুঢ়াগোঁহাই ঘৰ নং : 128 বয়স : 19 লিঙ্গ : মহিলা	PSO0113290 ফটো উপলব্ধ	359 নাম : উত্তম বুঢ়াগোঁহাই পিতাৰ নাম: ধীৰেন ঘৰ নং : 128ক বয়স : 37 লিঙ্গ : পুৰুষ	HXX2741755 ফটো উপলব্ধ	360 নাম : অঞ্জলি মেছ স্বামীৰ নাম: উত্তম বুঢ়াগোঁহাই ঘৰ নং : 128ক বয়স : 26 লিঙ্গ : মহিলা	HXX1474006 ফটো উপলব্ধ



361 নাম : গৌতম বুঢ়াগোঁহাই পিতাৰ নাম: ধীৰেন ঘৰ নং : 128খ বয়স : 38 লিঙ্গ : পুৰুষ	HXX2741744 ফটো উপলব্ধ	362 নাম : জোনমণি গগৈ স্বামীৰ নাম: গৌতম বুঢ়াগোঁহাই ঘৰ নং : 128খ বয়স : 38 লিঙ্গ : মহিলা	PSO0000232 ফটো উপলব্ধ	363 নাম : ভূপেন বুঢ়াগোঁহাই পিতাৰ নাম: ধনেশ্বৰ বুঢ়াগোঁহাই ঘৰ নং : 128 বয়স : 74 লিঙ্গ : পুৰুষ	HXX2741788 ফটো উপলব্ধ
364 নাম : বিচিত্ৰা বুঢ়াগোঁহাই স্বামীৰ নাম: ভূপেন বুঢ়াগোঁহাই ঘৰ নং : 128 বয়স : 69 লিঙ্গ : মহিলা	HXX2741799 ফটো উপলব্ধ	365 নাম : দীপক বুঢ়াগোঁহাই পিতাৰ নাম: ভূপেন বুঢ়াগোঁহাই ঘৰ নং : 128 বয়স : 48 লিঙ্গ : পুৰুষ	HXX2741802 ফটো উপলব্ধ	366 নাম : মিনাক্ষী বুঢ়াগোঁহাই স্বামীৰ নাম: দীপক ঘৰ নং : 128 বয়স : 44 লিঙ্গ : মহিলা	HXX2741813 ফটো উপলব্ধ
S 367 নাম : দিঘাশ্ৰী বুঢ়াগোঁহাই পিতাৰ নাম: দীপক বুঢ়াগোঁহাই ঘৰ নং : 129 বয়স : 25 লিঙ্গ : মহিলা	HXX0493692 ফটো উপলব্ধ	368 নাম : দাষ্টমণি বুঢ়াগোঁহাই পিতাৰ নাম: দীপক বুঢ়াগোঁহাই ঘৰ নং : 129 বয়স : 22 লিঙ্গ : মহিলা	HXX1531367 ফটো উপলব্ধ	369 নাম : মেনকা বৰগোঁহাই স্বামীৰ নাম: ভকত বৰগোঁহাই ঘৰ নং : 300 বয়স : 66 লিঙ্গ : মহিলা	HXX2741835 ফটো উপলব্ধ
370 নাম : বসন্ত বৰগোঁহাই পিতাৰ নাম: হিমন্ত বৰগোঁহাই ঘৰ নং : 130 বয়স : 20 লিঙ্গ : পুৰুষ	PSO0113498 ফটো উপলব্ধ	371 নাম : নয়নজ্যোতি বৰগোঁহাই পিতাৰ নাম: দিপান্ত বৰগোঁহাই ঘৰ নং : 130 বয়স : 20 লিঙ্গ : পুৰুষ	PSO0114223 ফটো উপলব্ধ	372 নাম : হিমন্ত বোরগোহাই পিতাৰ নাম: ভকত বোরগোহাই ঘৰ নং : 130গ বয়স : 44 লিঙ্গ : পুৰুষ	HXX2741846 ফটো উপলব্ধ
373 নাম : বুপা বৰগোঁহাই স্বামীৰ নাম: হিমন্ত বোরগোহাই ঘৰ নং : 130গ বয়স : 39 লিঙ্গ : মহিলা	HXX2741879 ফটো উপলব্ধ	374 নাম : দীপান্ত বৰগোঁহাই পিতাৰ নাম: ভগত বৰগোঁহাই ঘৰ নং : 130ঘ বয়স : 41 লিঙ্গ : পুৰুষ	HXX2741857 ফটো উপলব্ধ	375 নাম : বন্দনা বৰগোঁহাই স্বামীৰ নাম: দিপান্ত বৰগোঁহাই ঘৰ নং : 130ঘ বয়স : 38 লিঙ্গ : মহিলা	HXX2741868 ফটো উপলব্ধ
376 নাম : দম্বৰ বাহাদুৰ থাপা ছেত্ৰী পিতাৰ নাম: কৃষ্ণ বাহাদুৰ থাপা ছেত্ৰী ঘৰ নং : 130ক বয়স : 46 লিঙ্গ : পুৰুষ	HXX4240293 ফটো উপলব্ধ	377 নাম : লতা ছেত্ৰী স্বামীৰ নাম: ডম্বৰ ছেত্ৰী ঘৰ নং : 130ক বয়স : 39 লিঙ্গ : মহিলা	HXX4244002 ফটো উপলব্ধ	378 নাম : ভুবন থাপা পিতাৰ নাম: কৃষ্ণ বাহাদুৰ থাপা ঘৰ নং : 130খ বয়স : 40 লিঙ্গ : পুৰুষ	HXX4240317 ফটো উপলব্ধ
379 নাম : বীতা দেৱী থাপা স্বামীৰ নাম: ভুবন থাপা ঘৰ নং : 130খ বয়স : 34 লিঙ্গ : মহিলা	HXX0515031 ফটো উপলব্ধ	380 নাম : ভীম বাহাদুৰ থাপা পিতাৰ নাম: ডম্বৰ বাহাদুৰ থাপা ঘৰ নং : 131 বয়স : 78 লিঙ্গ : পুৰুষ	HXX0421859 ফটো উপলব্ধ	381 নাম : প্ৰেমকান্ত ফুকন পিতাৰ নাম: নিমীই ঘৰ নং : 131 বয়স : 67 লিঙ্গ : পুৰুষ	HXX2741880 ফটো উপলব্ধ
382 নাম : সাৱিত্ৰী থাপা স্বামীৰ নাম: ভীম বাহাদুৰ থাপা ঘৰ নং : 131 বয়স : 65 লিঙ্গ : মহিলা	HXX0421842 ফটো উপলব্ধ	383 নাম : সৰমাই ফুকন স্বামীৰ নাম: প্ৰেম কান্ত ফুকন ঘৰ নং : 131 বয়স : 41 লিঙ্গ : মহিলা	HXX2741891 ফটো উপলব্ধ	384 নাম : সাকা থাপা পিতাৰ নাম: ভিম বাহাদুৰ থাপা ঘৰ নং : 131 বয়স : 40 লিঙ্গ : পুৰুষ	HXX1869601 ফটো উপলব্ধ
385 নাম : দিপাক্ষৰ ফুকন পিতাৰ নাম: প্ৰেম কান্ত ফুকন ঘৰ নং : 131 বয়স : 34 লিঙ্গ : পুৰুষ	HXX2741904 ফটো উপলব্ধ	386 নাম : পংখী ফুকন পিতাৰ নাম: প্ৰেমকান্ত ফুকন ঘৰ নং : 131 বয়স : 27 লিঙ্গ : মহিলা	HXX0030916 ফটো উপলব্ধ	S 387 নাম : ৰাখী ফুকন পিতাৰ নাম: প্ৰেমকান্ত ফুকন ঘৰ নং : 131 বয়স : 26 লিঙ্গ : মহিলা	HXX0195750 ফটো উপলব্ধ
388 নাম : কৃতজ্ঞ ফুকন পিতাৰ নাম: প্ৰেমকান্ত ফুকন ঘৰ নং : 131 বয়স : 19 লিঙ্গ : পুৰুষ	PSO0113175 ফটো উপলব্ধ	389 নাম : ভান কোঁৱৰ স্বামীৰ নাম: শিলেবৰ কোঁৱৰ ঘৰ নং : 131ক বয়স : 46 লিঙ্গ : মহিলা	HXX3437103 ফটো উপলব্ধ	390 নাম : সমৰজিত কোঁৱৰ পিতাৰ নাম: শিলেবৰ কোঁৱৰ ঘৰ নং : 131ক বয়স : 19 লিঙ্গ : পুৰুষ	PSO0123992 ফটো উপলব্ধ



391 নাম : হিলেবৰ কোঁৱৰ পিতাৰ নাম: বাদল সিং কোঁৱৰ ঘৰ নং : ১৩১ ক বয়স : 52 লিঙ্গ : পুৰুষ	HXX1333137 ফটো উপলব্ধ	392 নাম : উমাকান্ত দিহিঙীয়া পিতাৰ নাম: লালচন্দ্ৰ ঘৰ নং : ১৩২ বয়স : 56 লিঙ্গ : পুৰুষ	HXX2741926 ফটো উপলব্ধ	393 নাম : গুনদা দিহিঙীয়া স্বামীৰ নাম: উমাকান্ত ঘৰ নং : ১৩২ বয়স : 52 লিঙ্গ : মহিলা	HXX2741937 ফটো উপলব্ধ
394 নাম : ৰজত দিহিঙীয়া পিতাৰ নাম: উমাকান্ত ঘৰ নং : ১৩২ বয়স : 37 লিঙ্গ : পুৰুষ	HXX2741948 ফটো উপলব্ধ	395 নাম : বল্লৱ দিহিঙীয়া পিতাৰ নাম: উমাকান্ত দিহিঙীয়া ঘৰ নং : ১৩২ বয়স : 30 লিঙ্গ : পুৰুষ	HXX2745655 ফটো উপলব্ধ	396 নাম : ভদ্রাবতী সন্দিকৈ স্বামীৰ নাম: নকুল ঘৰ নং : ১৩৩ বয়স : 84 লিঙ্গ : মহিলা	HXX2741959 ফটো উপলব্ধ
397 নাম : প্ৰশান্ত সন্দিকৈ পিতাৰ নাম: নকুল সন্দিকৈ ঘৰ নং : ১৩৩ বয়স : 52 লিঙ্গ : পুৰুষ	HXX2741982 ফটো উপলব্ধ	398 নাম : ৰূপা সন্দিকৈ স্বামীৰ নাম: প্ৰশান্ত সন্দিকৈ ঘৰ নং : ১৩৩ বয়স : 45 লিঙ্গ : মহিলা	HXX2741993 ফটো উপলব্ধ	399 নাম : দেবজিত সন্দিকৈ পিতাৰ নাম: নকুল সন্দিকৈ ঘৰ নং : ১৩৩ বয়স : 44 লিঙ্গ : পুৰুষ	HXX2741960 ফটো উপলব্ধ
400 নাম : কৃষ্ণা সন্দিকৈ স্বামীৰ নাম: মহেন্দ্ৰ সন্দিকৈ ঘৰ নং : 133 বয়স : 44 লিঙ্গ : মহিলা	HXX0508200 ফটো উপলব্ধ	401 নাম : মহেন্দ্ৰ সন্দিকৈ পিতাৰ নাম: নকুল সন্দিকৈ ঘৰ নং : ১৩৩ বয়স : 42 লিঙ্গ : পুৰুষ	HXX2741971 ফটো উপলব্ধ	402 নাম : বসন্ত বুঢ়াগোহাঁই পিতাৰ নাম: কমল বুঢ়াগোহাঁই ঘৰ নং : ১৩৩ক বয়স : 30 লিঙ্গ : পুৰুষ	HXX0196543 ফটো উপলব্ধ
403 নাম : প্ৰীতি বুঢ়াগোহাঁই স্বামীৰ নাম: বসন্ত বুঢ়াগোহাঁই ঘৰ নং : ১৩৩ক বয়স : 29 লিঙ্গ : মহিলা	HXX0196550 ফটো উপলব্ধ	404 নাম : বিংক বুঢ়াগোহাঁই পিতাৰ নাম: কমল বুঢ়াগোহাঁই ঘৰ নং : ১৩৩ক বয়স : 28 লিঙ্গ : পুৰুষ	HXX0196451 ফটো উপলব্ধ	405 নাম : অৰুন জ্যোতি সন্দিকৈ পিতাৰ নাম: প্ৰশান্ত সন্দিকৈ ঘৰ নং : ১৩৩ বয়স : 25 লিঙ্গ : পুৰুষ	HXX0309633 ফটো উপলব্ধ
406 নাম : বন্দনা কোঁৱৰ বুঢ়াগোহাঁই স্বামীৰ নাম: বিংক বুঢ়াগোহাঁই ঘৰ নং : 133 ক বয়স : 26 লিঙ্গ : মহিলা	HXX0508341 ফটো উপলব্ধ	407 নাম : জননী বুঢ়াগোহাঁই স্বামীৰ নাম: প্ৰদীপ ঘৰ নং : ১৩৪ বয়স : 58 লিঙ্গ : মহিলা	HXX2742010 ফটো উপলব্ধ	408 নাম : পবিত্ৰী থাপা স্বামীৰ নাম: ৰাজু থাপা ঘৰ নং : ১৩৪ বয়স : 55 লিঙ্গ : মহিলা	HXX2742032 ফটো উপলব্ধ
409 নাম : ৰাজু থাপা পিতাৰ নাম: লোক বাহাদুৰ থাপা ঘৰ নং : ১৩৪ বয়স : 52 লিঙ্গ : পুৰুষ	HXX2742021 ফটো উপলব্ধ	410 নাম : তৈলোক্য বুঢ়াগোহাঁই পিতাৰ নাম: প্ৰদীপ বুঢ়াগোহাঁই ঘৰ নং : ১৩৪ বয়স : 40 লিঙ্গ : পুৰুষ	HXX2742043 ফটো উপলব্ধ	411 নাম : জানমনি বুঢ়াগোহাঁই পিতাৰ নাম: ত্ৰৈলোক্য বুঢ়াগোহাঁই ঘৰ নং : 134 বয়স : 36 লিঙ্গ : মহিলা	HXX1748012 ফটো উপলব্ধ
412 নাম : সুৰজ থাপা পিতাৰ নাম: ৰাজু থাপা ঘৰ নং : ১৩৪ বয়স : 30 লিঙ্গ : পুৰুষ	HXX2745600 ফটো উপলব্ধ	413 নাম : গোবীন থাপা পিতাৰ নাম: ৰাজু থাপা ঘৰ নং : 134 বয়স : 28 লিঙ্গ : পুৰুষ	HXX0508069 ফটো উপলব্ধ	# 414 নাম : ৰহন প্ৰধান পিতাৰ নাম: ৰহিত প্ৰধান ঘৰ নং : 134 বয়স : 26 লিঙ্গ : পুৰুষ	HXX0571042 ফটো উপলব্ধ
415 নাম : ৰাহুল প্ৰধান পিতাৰ নাম: ৰহিত প্ৰধান ঘৰ নং : 134 বয়স : 24 লিঙ্গ : পুৰুষ	HXX0504134 ফটো উপলব্ধ	416 নাম : পূজা ৰাই পিতাৰ নাম: ৰাজেন ৰাই ঘৰ নং : 134 চ বয়স : 34 লিঙ্গ : মহিলা	HXX4041365 ফটো উপলব্ধ	417 নাম : স্তুতি লোহাৰ স্বামীৰ নাম: ৰোহিত কুমাৰ লোহাৰ ঘৰ নং : ১৩৪ ও বয়স : 37 লিঙ্গ : মহিলা	HXX2745268 ফটো উপলব্ধ
418 নাম : বিন্দু মায়া সোনাৰ লোহাৰ স্বামীৰ নাম: ত্ৰিলোক লোহাৰ ঘৰ নং : ১৩৪ ই বয়স : 36 লিঙ্গ : মহিলা	HXX0409516 ফটো উপলব্ধ	419 নাম : স্মিত থাপা পিতাৰ নাম: ভক্ত বাহাদুৰ থাপা ঘৰ নং : ১৩৪ ঘ বয়স : 27 লিঙ্গ : পুৰুষ	HXX0599431 ফটো উপলব্ধ	420 নাম : মীনা কুমাৰী থাপা স্বামীৰ নাম: স্মিত থাপা ঘৰ নং : 134 ঘ বয়স : 26 লিঙ্গ : মহিলা	PSO0008060 ফটো উপলব্ধ



421 নাম : বুমা শ্ৰীপালী পিতাৰ নাম: ত্ৰিলোক শ্ৰীপালী ঘৰ নং : 134ঙ বয়স : 20 লিঙ্গ : মহিলা	PSO0003624 ফটো উপলব্ধ	422 নাম : লোক বাহাদুৰ থাপা পিতাৰ নাম: সন্তোৰ সিং ঘৰ নং : 108গ বয়স : 79 লিঙ্গ : পুৰুষ	HXX2742098 ফটো উপলব্ধ	423 নাম : চিৰিমতি থাপা স্বামীৰ নাম: লোক বাহাদুৰ ঘৰ নং : 108গ বয়স : 74 লিঙ্গ : মহিলা	HXX2742101 ফটো উপলব্ধ
424 নাম : কালুৰাম লোহাৰ পিতাৰ নাম: মন বাহাদুৰ লোহাৰ ঘৰ নং : 108ঙ বয়স : 71 লিঙ্গ : পুৰুষ	HXX2742156 ফটো উপলব্ধ	# 425 নাম : মধু মায়া স্বামীৰ নাম: কালুৰাম লোহাৰ ঘৰ নং : 108ঙ বয়স : 64 লিঙ্গ : মহিলা	HXX2742167 ফটো উপলব্ধ	E 426 নাম : ভক্ত বাহাদুৰ থাপা পিতাৰ নাম: জগত বাহাদুৰ ঘৰ নং : 108ঘ বয়স : 54 লিঙ্গ : পুৰুষ	HXX2742134 ফটো উপলব্ধ
427 নাম : বহিত প্ৰধান পিতাৰ নাম: পদম বাহাদুৰ প্ৰধান ঘৰ নং : 108খ বয়স : 51 লিঙ্গ : পুৰুষ	HXX2742087 ফটো উপলব্ধ	428 নাম : মন বাহাদুৰ থাপা পিতাৰ নাম: লোক বাহাদুৰ ঘৰ নং : 108ক বয়স : 49 লিঙ্গ : পুৰুষ	HXX2742112 ফটো উপলব্ধ	429 নাম : সুকুন থাপা স্বামীৰ নাম: ভক্ত বাহাদুৰ ঘৰ নং : 108ঘ বয়স : 49 লিঙ্গ : মহিলা	HXX2742145 ফটো উপলব্ধ
430 নাম : বীতা থাপা স্বামীৰ নাম: মন বাহাদুৰ থাপা ঘৰ নং : 108গ বয়স : 47 লিঙ্গ : মহিলা	HXX2742123 ফটো উপলব্ধ	431 নাম : ইন্দ্ৰকলা প্ৰধান স্বামীৰ নাম: বহিত প্ৰধান ঘৰ নং : 108ক বয়স : 46 লিঙ্গ : মহিলা	HXX2742076 ফটো উপলব্ধ	432 নাম : বহিত কুমাৰ লোহাৰ পিতাৰ নাম: কালুৰাম ঘৰ নং : 108ঙ বয়স : 43 লিঙ্গ : পুৰুষ	HXX2742178 ফটো উপলব্ধ
433 নাম : মনিমা বুঢ়াগোঁহাই স্বামীৰ নাম: তৰণ বুঢ়াগোঁহাই ঘৰ নং : 108ক বয়স : 43 লিঙ্গ : মহিলা	HXX2742065 ফটো উপলব্ধ	E 434 নাম : ত্ৰিলোক শ্ৰীপালী পিতাৰ নাম: কালুৰাম শ্ৰীপালী ঘৰ নং : 108ঙ বয়স : 41 লিঙ্গ : পুৰুষ	HXX2742189 ফটো উপলব্ধ	435 নাম : তৰন বুঢ়াগোঁহাই পিতাৰ নাম: সুদন ঘৰ নং : 108ক বয়স : 39 লিঙ্গ : পুৰুষ	HXX2742054 ফটো উপলব্ধ
436 নাম : গহীন চন্দ্ৰ গগৈ পিতাৰ নাম: জগত চন্দ্ৰ ঘৰ নং : 105 বয়স : 71 লিঙ্গ : পুৰুষ	HXX2742190 ফটো উপলব্ধ	437 নাম : বতেশ্বৰী গগৈ স্বামীৰ নাম: গহীন চন্দ্ৰ গগৈ ঘৰ নং : 105 বয়স : 56 লিঙ্গ : মহিলা	HXX2742203 ফটো উপলব্ধ	438 নাম : অনজ কুমাৰ গগৈ পিতাৰ নাম: গহীন চন্দ্ৰ গগৈ ঘৰ নং : 135 বয়স : 48 লিঙ্গ : পুৰুষ	PSO0027714 ফটো উপলব্ধ
439 নাম : মদুল গগৈ পিতাৰ নাম: গহীন চন্দ্ৰ গগৈ ঘৰ নং : 105 বয়স : 30 লিঙ্গ : পুৰুষ	HXX1778990 ফটো উপলব্ধ	440 নাম : আইজনী বড়ো পিতাৰ নাম: ববিন বড়ো ঘৰ নং : 105 ক বয়স : 33 লিঙ্গ : মহিলা	HXX0209825 ফটো উপলব্ধ	441 নাম : টংকেশ্বৰ কোঁৱৰ পিতাৰ নাম: যোগেশ্বৰ কোঁৱৰ ঘৰ নং : 105 ক বয়স : 32 লিঙ্গ : পুৰুষ	HXX1333152 ফটো উপলব্ধ
E 442 নাম : নাগেশ্বৰ কোঁৱৰ পিতাৰ নাম: ভেকু ঘৰ নং : 105ক বয়স : 69 লিঙ্গ : পুৰুষ	HXX2742225 ফটো উপলব্ধ	443 নাম : দময়ন্তী কোঁৱৰ স্বামীৰ নাম: যজ্ঞেশ্বৰ ঘৰ নং : 105ক বয়স : 61 লিঙ্গ : মহিলা	HXX2742236 ফটো উপলব্ধ	444 নাম : হেমন্ত কোঁৱৰ পিতাৰ নাম: নাগেশ্বৰ কোঁৱৰ ঘৰ নং : 105ক বয়স : 39 লিঙ্গ : পুৰুষ	HXX2742247 ফটো উপলব্ধ
445 নাম : তুলকা চিংৰাই পিতাৰ নাম: বগা ঘৰ নং : 106 বয়স : 39 লিঙ্গ : পুৰুষ	HXX2742270 ফটো উপলব্ধ	E 446 নাম : সঙ্গীতা চিংৰাই পিতাৰ নাম: বগা ঘৰ নং : 106 বয়স : 37 লিঙ্গ : মহিলা	HXX2742281 ফটো উপলব্ধ	447 নাম : সঞ্চয় চিৰিং পিতাৰ নাম: বগাধৰ চিৰিং ঘৰ নং : 106 বয়স : 30 লিঙ্গ : পুৰুষ	HXX0033209 ফটো উপলব্ধ
448 নাম : পূৰ্ণিমা কলিতা চিৰিং স্বামীৰ নাম: সঞ্চয় চিৰিং ঘৰ নং : 106 বয়স : 27 লিঙ্গ : মহিলা	HXX0599548 ফটো উপলব্ধ	449 নাম : গোপাল চিৰিং পিতাৰ নাম: বাপ ধন চিৰিং ঘৰ নং : 109 বয়স : 51 লিঙ্গ : পুৰুষ	HXX2742292 ফটো উপলব্ধ	450 নাম : গবিন চিৰিং পিতাৰ নাম: বাপ ঘৰ নং : 109 বয়স : 51 লিঙ্গ : পুৰুষ	HXX2742305 ফটো উপলব্ধ



451 নাম : সুনীতা চাকী পিতাৰ নাম: সূৰ্য বাহাদুৰ চাকী ঘৰ নং : ১৩৭খ বয়স : 38 লিঙ্গ : মহিলা	HXX0196964 ফটো উপলব্ধ	452 নাম : পূৰ্ণিমা বৰুৱা চিৰিং স্বামীৰ নাম: গোপাল চিৰিং ঘৰ নং : 137 বয়স : 36 লিঙ্গ : মহিলা	PSO0000216 ফটো উপলব্ধ	453 নাম : ৰেখা চিৰিং স্বামীৰ নাম: গোপাল চিৰিং ঘৰ নং : ১৩৭ বয়স : 33 লিঙ্গ : মহিলা	HXX1779266 ফটো উপলব্ধ
454 নাম : সংগীতা প্ৰধান স্বামীৰ নাম: বিনোদ প্ৰধান ঘৰ নং : ১৩৭ বয়স : 33 লিঙ্গ : মহিলা	HXX2745611 ফটো উপলব্ধ	455 নাম : কৃষ্ণ প্ৰধান পিতাৰ নাম: টেক বাহাদুৰ প্ৰধান ঘৰ নং : ১৩৭ বয়স : 33 লিঙ্গ : পুৰুষ	HXX2745586 ফটো উপলব্ধ	456 নাম : দেৱীকা চাকী পিতাৰ নাম: জীত বাহাদুৰ চাকী ঘৰ নং : ১৩৭খ বয়স : 31 লিঙ্গ : মহিলা	HXX0195933 ফটো উপলব্ধ
457 নাম : নীলম নেৱাৰ স্বামীৰ নাম: কৃষ্ণ প্ৰধান ঘৰ নং : 137 বয়স : 26 লিঙ্গ : মহিলা	HXX0508143 ফটো উপলব্ধ	458 নাম : মনিকা সাৰকি পিতাৰ নাম: মুল্লা কুমাৰ সাৰকি ঘৰ নং : 137 বয়স : 20 লিঙ্গ : মহিলা	PSO0123414 ফটো উপলব্ধ	459 নাম : ন্যতাই প্ৰধান স্বামীৰ নাম: বিষ্ণু প্ৰধান ঘৰ নং : ১৩৭(ক) বয়স : 27 লিঙ্গ : মহিলা	HXX0033688 ফটো উপলব্ধ
# 460 নাম : অৰ্চনা সোনাৰ পিতাৰ নাম: পূৰ্ণৰাম সোনাৰ সোনাৰ ঘৰ নং : 137 ঘ বয়স : 27 লিঙ্গ : মহিলা	HXX0232918 ফটো উপলব্ধ	461 নাম : সৌৰভ সোনাৰ পিতাৰ নাম: পূৰ্ণ ৰাম সোনাৰ ঘৰ নং : ১৩৭ঘ বয়স : 26 লিঙ্গ : পুৰুষ	HXX0310375 ফটো উপলব্ধ	462 নাম : শিমৰণ প্ৰধান পিতাৰ নাম: দীপক প্ৰধান ঘৰ নং : 137 ক বয়স : 21 লিঙ্গ : মহিলা	PSO0063032 ফটো উপলব্ধ
463 নাম : টেক বাহাদুৰ প্ৰধান পিতাৰ নাম: দয়্যৰাম প্ৰধান ঘৰ নং : ১৩৭ক বয়স : 80 লিঙ্গ : পুৰুষ	HXX2742327 ফটো উপলব্ধ	E 464 নাম : ৰেনুকা কুমাৰী প্ৰধান স্বামীৰ নাম: টেক বাহাদুৰ প্ৰধান ঘৰ নং : ১৩৭ক বয়স : 70 লিঙ্গ : মহিলা	HXX2742338 ফটো উপলব্ধ	465 নাম : পূৰ্ণ সোনাৰ পিতাৰ নাম: মনিৰাম ঘৰ নং : ১৩৭ঘ বয়স : 61 লিঙ্গ : পুৰুষ	HXX2742452 ফটো উপলব্ধ
466 নাম : জিত বাহাদুৰ চাকী পিতাৰ নাম: কৃষ্ণ বাহাদুৰ চাকী ঘৰ নং : ১৩৭খ বয়স : 57 লিঙ্গ : পুৰুষ	HXX2742418 ফটো উপলব্ধ	#2 467 নাম : বিষ্ণুমায়া চাকি স্বামীৰ নাম: জিত বাহাদুৰ ঘৰ নং : ১৩৭খ বয়স : 54 লিঙ্গ : মহিলা	HXX2742429 ফটো উপলব্ধ	# 468 নাম : পদ্মা কুমাৰী সোনাৰ স্বামীৰ নাম: পূৰ্ণ ঘৰ নং : ১৩৭ঘ বয়স : 51 লিঙ্গ : মহিলা	HXX2742463 ফটো উপলব্ধ
469 নাম : মূনা কুমাৰ চাকী পিতাৰ নাম: বুদ্ধিমান চাকী ঘৰ নং : ১৩৭গ বয়স : 51 লিঙ্গ : পুৰুষ	HXX2742430 ফটো উপলব্ধ	470 নাম : দীপক প্ৰধান পিতাৰ নাম: টেক বাহাদুৰ প্ৰধান ঘৰ নং : ১৩৭ক বয়স : 48 লিঙ্গ : পুৰুষ	HXX2742349 ফটো উপলব্ধ	471 নাম : বিনোদ প্ৰধান পিতাৰ নাম: টেক বাহাদুৰ প্ৰধান ঘৰ নং : ১৩৭ক বয়স : 46 লিঙ্গ : পুৰুষ	HXX2742350 ফটো উপলব্ধ
472 নাম : ৰেণুকা প্ৰধান স্বামীৰ নাম: দীপক প্ৰধান ঘৰ নং : ১৩৭ক বয়স : 40 লিঙ্গ : মহিলা	HXX2742361 ফটো উপলব্ধ	473 নাম : বিষ্ণু প্ৰধান পিতাৰ নাম: টেক বাহাদুৰ প্ৰধান ঘৰ নং : ১৩৭ক বয়স : 38 লিঙ্গ : পুৰুষ	HXX2742316 ফটো উপলব্ধ	474 নাম : তাৰা চাকী পিতাৰ নাম: বীৰ বাহাদুৰ চাকী ঘৰ নং : ১৩৭গ বয়স : 37 লিঙ্গ : মহিলা	HXX2742441 ফটো উপলব্ধ
475 নাম : দিপু চাকী পিতাৰ নাম: জীত বাহাদুৰ চাকী ঘৰ নং : ১৩৭খ বয়স : 32 লিঙ্গ : পুৰুষ	HXX1779277 ফটো উপলব্ধ	476 নাম : শান্তী সোনাৰ স্বামীৰ নাম: পূৰ্ণ বাহাদুৰ সোনাৰ ঘৰ নং : ১৪০ বয়স : 65 লিঙ্গ : মহিলা	HXX2742474 ফটো উপলব্ধ	477 নাম : দীপক সোনাৰ পিতাৰ নাম: পূৰ্ণ বাহাদুৰ ঘৰ নং : ১৪০ বয়স : 41 লিঙ্গ : পুৰুষ	HXX2742485 ফটো উপলব্ধ
# 478 নাম : সুনীতা সোনাৰ স্বামীৰ নাম: দীপক ৰাম সোনাৰ ঘৰ নং : ১৪০ বয়স : 35 লিঙ্গ : মহিলা	HXX1779062 ফটো উপলব্ধ	# 479 নাম : দিলীপ সোনাৰ পিতাৰ নাম: পূৰ্ণ বাহাদুৰ সোনাৰ ঘৰ নং : ১৪০ ক বয়স : 33 লিঙ্গ : পুৰুষ	HXX2742496 ফটো উপলব্ধ	480 নাম : ভীম বাহাদুৰ সোনাৰ পিতাৰ নাম: পূৰ্ণ বাহাদুৰ সোনাৰ ঘৰ নং : ১৪০ বয়স : 31 লিঙ্গ : পুৰুষ	HXX0036376 ফটো উপলব্ধ



481 নাম : মনিকা সোনাৰ পিতাৰ নাম: পৰন সোনাৰ ঘৰ নং : 140 বয়স : 28 লিঙ্গ : মহিলা	CCY0500793 ফটো উপলব্ধ	482 নাম : তেজ বাহাদুৰ সোনাৰ পিতাৰ নাম: পূৰ্ণ বাহাদুৰ সোনাৰ ঘৰ নং : 180 বয়স : 25 লিঙ্গ : পুৰুষ	HXX0309773 ফটো উপলব্ধ	483 নাম : ধন মায়া স্বামীৰ নাম: প্ৰেম কুমাৰ ছেত্ৰী ঘৰ নং : 181 বয়স : 66 লিঙ্গ : মহিলা	HXX2742510 ফটো উপলব্ধ
# 484 নাম : গোপাল চাক্ৰী অন্যান্য: সঞ্জয় চাক্ৰী ঘৰ নং : 181 ৰু বয়স : 44 লিঙ্গ : পুৰুষ	HXX0311043 ফটো উপলব্ধ	485 নাম : গনেশ লোহাৰ পিতাৰ নাম: চিৰঞ্জী লোহাৰ ঘৰ নং : 181 বয়স : 43 লিঙ্গ : পুৰুষ	HXX2742521 ফটো উপলব্ধ	486 নাম : সুভাষ কুমাৰ ছেত্ৰী পিতাৰ নাম: প্ৰেম কুমাৰ ছেত্ৰী ঘৰ নং : 181 বয়স : 40 লিঙ্গ : পুৰুষ	HXX2742532 ফটো উপলব্ধ
# 487 নাম : কমলা চাক্ৰী স্বামীৰ নাম: দুৰ্গা প্ৰচাদ চাক্ৰী ঘৰ নং : 181 গ বয়স : 40 লিঙ্গ : মহিলা	HXX2745553 ফটো উপলব্ধ	488 নাম : তৰা লোহাৰ স্বামীৰ নাম: গনেশ লোহাৰ ঘৰ নং : 181 বয়স : 39 লিঙ্গ : মহিলা	HXX0235838 ফটো উপলব্ধ	# 489 নাম : লতা চাক্ৰী পিতাৰ নাম: নাথ প্ৰসাদ ঘৰ নং : 181 ঘ বয়স : 38 লিঙ্গ : মহিলা	HXX2742543 ফটো উপলব্ধ
#2 490 নাম : পূৰ্ণিমা চাক্ৰী স্বামীৰ নাম: নৰ বাঃ চাক্ৰী ঘৰ নং : 181 খ বয়স : 38 লিঙ্গ : মহিলা	HXX0235846 ফটো উপলব্ধ	# 491 নাম : বুপা চাক্ৰী স্বামীৰ নাম: শাম চাক্ৰী ঘৰ নং : 181 গ বয়স : 38 লিঙ্গ : মহিলা	HXX0310854 ফটো উপলব্ধ	# 492 নাম : শ্যাম চাক্ৰী মাতৃৰ নাম: টিকাৰাম চাক্ৰী ঘৰ নং : 181 গ বয়স : 36 লিঙ্গ : পুৰুষ	HXX2742509 ফটো উপলব্ধ
# 493 নাম : চুনিল চাক্ৰী পিতাৰ নাম: নৰ বাঃ চাক্ৰী ঘৰ নং : 181 ঘ বয়স : 35 লিঙ্গ : পুৰুষ	HXX0235945 ফটো উপলব্ধ	# 494 নাম : সুনিতা কুমাৰী চাক্ৰী স্বামীৰ নাম: বুক বাঃ চাক্ৰী ঘৰ নং : 181 ৰু বয়স : 34 লিঙ্গ : মহিলা	HXX0235986 ফটো উপলব্ধ	# 495 নাম : মনিষা চাক্ৰী পিতাৰ নাম: মানিক চাক্ৰী ঘৰ নং : 141 খ বয়স : 23 লিঙ্গ : মহিলা	HXX1869692 ফটো উপলব্ধ
# 496 নাম : চান্দিপ চাক্ৰী পিতাৰ নাম: নৰ বাঃ চাক্ৰী ঘৰ নং : 181 খ বয়স : 30 লিঙ্গ : পুৰুষ	HXX0236117 ফটো উপলব্ধ	497 নাম : ববি চাক্ৰী পিতাৰ নাম: বুক বাহাদুৰ চাক্ৰী ঘৰ নং : 181 ক বয়স : 26 লিঙ্গ : মহিলা	HXX0613109 ফটো উপলব্ধ	498 নাম : মন বাহাদুৰ চাক্ৰী পিতাৰ নাম: বুক বাহাদুৰ চাক্ৰী ঘৰ নং : 181 ক বয়স : 25 লিঙ্গ : পুৰুষ	HXX0595512 ফটো উপলব্ধ
499 নাম : প্ৰতিমা চাক্ৰী স্বামীৰ নাম: বিজয় চাক্ৰী ঘৰ নং : 141 কা বয়স : 24 লিঙ্গ : মহিলা	PSO0036400 ফটো উপলব্ধ	500 নাম : নৰ বাহাদুৰ চাক্ৰী পিতাৰ নাম: লালি বাহাদুৰ ঘৰ নং : 181 খ বয়স : 69 লিঙ্গ : পুৰুষ	HXX2742598 ফটো উপলব্ধ	E 501 নাম : বুক বাহাদুৰ চাক্ৰী পিতাৰ নাম: লালি বাহাদুৰ ঘৰ নং : 181 ক বয়স : 66 লিঙ্গ : পুৰুষ	HXX2742565 ফটো উপলব্ধ
502 নাম : লক্ষীমায়া চাক্ৰী স্বামীৰ নাম: নৰ বাহাদুৰ ঘৰ নং : 181 খ বয়স : 62 লিঙ্গ : মহিলা	HXX2742601 ফটো উপলব্ধ	# 503 নাম : শান্তি দেৱী চাক্ৰী স্বামীৰ নাম: টিকাৰাম চাক্ৰী ঘৰ নং : 181 গ বয়স : 62 লিঙ্গ : মহিলা	HXX2742623 ফটো উপলব্ধ	504 নাম : সুচত্ৰী চাক্ৰী স্বামীৰ নাম: বুক বাহাদুৰ চাক্ৰী ঘৰ নং : 181 ক বয়স : 56 লিঙ্গ : মহিলা	HXX2742576 ফটো উপলব্ধ
# 505 নাম : দুৰ্গা প্ৰচাদ চাক্ৰী পিতাৰ নাম: টিকাৰাম চাক্ৰী ঘৰ নং : 181 গ বয়স : 44 লিঙ্গ : পুৰুষ	HXX2742634 ফটো উপলব্ধ	506 নাম : বিজয় চাক্ৰী পিতাৰ নাম: বুক বাহাদুৰ ঘৰ নং : 181 ক বয়স : 38 লিঙ্গ : পুৰুষ	HXX2742587 ফটো উপলব্ধ	507 নাম : সুমিত্ৰা দেৱী দমাই স্বামীৰ নাম: টেক বাহাদুৰ দমাই ঘৰ নং : 182 বয়স : 61 লিঙ্গ : মহিলা	HXX2742656 ফটো উপলব্ধ
508 নাম : চনম চিনা স্বামীৰ নাম: মন বাহাদুৰ দমাই ঘৰ নং : 182 বয়স : 34 লিঙ্গ : মহিলা	HXX1374073 ফটো উপলব্ধ	509 নাম : মন বাঃ দমাই পিতাৰ নাম: টেক বাঃ দমাই ঘৰ নং : 182 বয়স : 33 লিঙ্গ : পুৰুষ	HXX0236448 ফটো উপলব্ধ	510 নাম : পূজা দমাই পিতাৰ নাম: টেক বাঃ দমাই ঘৰ নং : 182 বয়স : 31 লিঙ্গ : মহিলা	HXX0236489 ফটো উপলব্ধ



511 নাম : বাধা সোনাৰ পিতাৰ নাম: কানুৰাম ঘৰ নং : 183 বয়স : 40 লিঙ্গ : মহিলা	HXX2742725 ফটো উপলব্ধ	512 নাম : কমল সোনাৰ পিতাৰ নাম: কানুৰাম ঘৰ নং : 183 বয়স : 39 লিঙ্গ : পুৰুষ	HXX2742736 ফটো উপলব্ধ	# 513 নাম : অৰুন কুমাৰ লোহাৰ পিতাৰ নাম: মন বাহাদুৰ ঘৰ নং : 197 বয়স : 54 লিঙ্গ : পুৰুষ	HXX2742758 ফটো উপলব্ধ
S 514 নাম : ঘনসিং লোহাৰ পিতাৰ নাম: মন বাহাদুৰ ঘৰ নং : 188 বয়স : 51 লিঙ্গ : পুৰুষ	HXX2742769 ফটো উপলব্ধ	# 515 নাম : ঘনশ্যাম লোহাৰ পিতাৰ নাম: মন বাহাদুৰ ঘৰ নং : 196 গ বয়স : 49 লিঙ্গ : পুৰুষ	HXX2742781 ফটো উপলব্ধ	S 516 নাম : লক্ষ্মী লোহাৰ স্বামীৰ নাম: ঘনসিং ঘৰ নং : 188 বয়স : 48 লিঙ্গ : মহিলা	HXX2742805 ফটো উপলব্ধ
E 517 নাম : পাৰ্বতী লোহাৰ স্বামীৰ নাম: ঘনশ্যাম ঘৰ নং : 188 বয়স : 45 লিঙ্গ : মহিলা	HXX2742792 ফটো উপলব্ধ	518 নাম : বেম নাথ লোহাৰ পিতাৰ নাম: মন বাহাদুৰ লোহাৰ ঘৰ নং : 188 বয়স : 39 লিঙ্গ : পুৰুষ	HXX2742770 ফটো উপলব্ধ	# 519 নাম : দেবজানি লোহাৰ পিতাৰ নাম: অৰুন লোহাৰ ঘৰ নং : 197 বয়স : 37 লিঙ্গ : মহিলা	HXX2742838 ফটো উপলব্ধ
520 নাম : গবিন থাপা পিতাৰ নাম: কমা থাপা ঘৰ নং : 188 বয়স : 34 লিঙ্গ : পুৰুষ	HXX2742849 ফটো উপলব্ধ	521 নাম : লক্ষ্মী লোহাৰ স্বামীৰ নাম: বম নাথ লোহাৰ ঘৰ নং : 188 বয়স : 34 লিঙ্গ : মহিলা	HXX2742850 ফটো উপলব্ধ	# 522 নাম : গমা দেৱী লোহাৰ পিতাৰ নাম: অৰুণ লোহাৰ ঘৰ নং : 197 বয়স : 28 লিঙ্গ : মহিলা	HXX0196105 ফটো উপলব্ধ
S 523 নাম : দেওৰপা লোহাৰ পিতাৰ নাম: অৰুণ কুমাৰ লোহাৰ ঘৰ নং : 188 বয়স : 27 লিঙ্গ : মহিলা	HXX0038547 ফটো উপলব্ধ	# 524 নাম : চন্দন লোহাৰ পিতাৰ নাম: ঘনশ্যাম লোহাৰ ঘৰ নং : 196 গ বয়স : 26 লিঙ্গ : পুৰুষ	HXX0515049 ফটো উপলব্ধ	# 525 নাম : মন্দিৰা লোহাৰ পিতাৰ নাম: ঘনশ্যাম লোহাৰ ঘৰ নং : 196 গ বয়স : 21 লিঙ্গ : মহিলা	PSO0020396 ফটো উপলব্ধ
526 নাম : শ্ৰীজনা লোহাৰ পিতাৰ নাম: অৰুণ লোহাৰ ঘৰ নং : 144 বয়স : 19 লিঙ্গ : মহিলা	PSO0113282 ফটো উপলব্ধ	527 নাম : বিশাল ৰাণা পিতাৰ নাম: নৰ বাহাদুৰ ৰাণা ঘৰ নং : 188 ক বয়স : 29 লিঙ্গ : পুৰুষ	HXX0599381 ফটো উপলব্ধ	528 নাম : বেচমা ৰাণা স্বামীৰ নাম: বিশাল ৰাণা ঘৰ নং : 188 ক বয়স : 25 লিঙ্গ : মহিলা	HXX0595561 ফটো উপলব্ধ
529 নাম : বিমল বানা পিতাৰ নাম: নৰ বাহাদুৰ বানা ঘৰ নং : 144 ক বয়স : 24 লিঙ্গ : পুৰুষ	HXX0547125 ফটো উপলব্ধ	530 নাম : অনিতা থাপা স্বামীৰ নাম: ৰাজেশ থাপা ঘৰ নং : 188 খ বয়স : 35 লিঙ্গ : মহিলা	HXX0599233 ফটো উপলব্ধ	531 নাম : নৰবাহাদুৰ বানা পিতাৰ নাম: জংবীৰ বানা ঘৰ নং : 188 ক বয়স : 62 লিঙ্গ : পুৰুষ	HXX2742861 ফটো উপলব্ধ
532 নাম : কমা থাপা স্বামীৰ নাম: ৰাজু ঘৰ নং : 188 খ বয়স : 59 লিঙ্গ : মহিলা	HXX2742883 ফটো উপলব্ধ	533 নাম : সংগীতা বানা স্বামীৰ নাম: নৰ বাহাদুৰ ঘৰ নং : 188 ক বয়স : 54 লিঙ্গ : মহিলা	HXX2742872 ফটো উপলব্ধ	534 নাম : ৰাজেশ থাপা পিতাৰ নাম: ৰাজু ঘৰ নং : 188 খ বয়স : 39 লিঙ্গ : পুৰুষ	HXX2742907 ফটো উপলব্ধ
535 নাম : গজেন চন্দ্ৰ গগৈ পিতাৰ নাম: বগেশ্বৰ গগৈ ঘৰ নং : 186 বয়স : 75 লিঙ্গ : পুৰুষ	HXX2742918 ফটো উপলব্ধ	E 536 নাম : গোলাপী গগৈ স্বামীৰ নাম: গজেন গগৈ ঘৰ নং : 186 বয়স : 68 লিঙ্গ : মহিলা	HXX2742929 ফটো উপলব্ধ	537 নাম : বিপুল গগৈ পিতাৰ নাম: গজেন গগৈ ঘৰ নং : 186 বয়স : 49 লিঙ্গ : পুৰুষ	HXX2742930 ফটো উপলব্ধ
538 নাম : মামনী গগৈ পিতাৰ নাম: গজেন গগৈ ঘৰ নং : 186 বয়স : 45 লিঙ্গ : মহিলা	HXX2742952 ফটো উপলব্ধ	539 নাম : বুনমী গগৈ স্বামীৰ নাম: বিপুল গগৈ ঘৰ নং : 186 বয়স : 44 লিঙ্গ : মহিলা	HXX2742941 ফটো উপলব্ধ	540 নাম : নিৰাগ গগৈ পিতাৰ নাম: গজেন গগৈ ঘৰ নং : 186 বয়স : 37 লিঙ্গ : পুৰুষ	HXX2742963 ফটো উপলব্ধ



541 নাম : ৰিতা গগৈ স্বামীৰ নাম: নিৰাগ গগৈ ঘৰ নং : 186 বয়স : 32 লিঙ্গ : মহিলা	HXX1779164 ফটো উপলব্ধ	542 নাম : নয়নমনি গগৈ পিতাৰ নাম: বিপুল গগৈ ঘৰ নং : 146 বয়স : 24 লিঙ্গ : মহিলা	HXX1866821 ফটো উপলব্ধ	543 নাম : জানকাদেবী প্রধান স্বামীৰ নাম: লক্ষীনাৰায়ন ঘৰ নং : 189 বয়স : 80 লিঙ্গ : মহিলা	HXX2742985 ফটো উপলব্ধ
544 নাম : লক্ষীনাৰায়ন প্রধান পিতাৰ নাম: ধন বাহাদুৰ প্রধান ঘৰ নং : 189 বয়স : 80 লিঙ্গ : পুৰুষ	HXX2742974 ফটো উপলব্ধ	# 545 নাম : চিত্ৰ বাহাদুৰ ঠাকুৰী পিতাৰ নাম: জিত বাহাদুৰ ঠাকুৰী ঘৰ নং : 195খ বয়স : 61 লিঙ্গ : পুৰুষ	HXX0409474 ফটো উপলব্ধ	# 546 নাম : টংকো মায়ী ঠাকুৰী স্বামীৰ নাম: চিত্ৰ বাহাদুৰ ঠাকুৰী ঘৰ নং : 195খ বয়স : 56 লিঙ্গ : মহিলা	HXX0409482 ফটো উপলব্ধ
547 নাম : চন্দ্ৰ কুমাৰ প্রধান পিতাৰ নাম: লক্ষী নাৰায়ন প্রধান ঘৰ নং : 53 বয়স : 53 লিঙ্গ : পুৰুষ	HXX2742996 ফটো উপলব্ধ	548 নাম : দীপা প্রধান স্বামীৰ নাম: চন্দ্ৰ কুমাৰ প্রধান ঘৰ নং : 45 বয়স : 45 লিঙ্গ : মহিলা	HXX2743035 ফটো উপলব্ধ	# 549 নাম : মনুকলা প্রধান স্বামীৰ নাম: কৃষ্ণ প্রধান ঘৰ নং : 136খ বয়স : 43 লিঙ্গ : মহিলা	HXX2743002 ফটো উপলব্ধ
550 নাম : ৰেনু প্রধান পিতাৰ নাম: লক্ষীনাৰায়ন প্রধান ঘৰ নং : 189 বয়স : 41 লিঙ্গ : মহিলা	HXX2743013 ফটো উপলব্ধ	551 নাম : ৰীনা প্রধান পিতাৰ নাম: লক্ষীনাৰায়ন প্রধান ঘৰ নং : 189 বয়স : 41 লিঙ্গ : মহিলা	HXX2743024 ফটো উপলব্ধ	# 552 নাম : উত্তম ঠাকুৰী পিতাৰ নাম: চিত্ৰ বাহাদুৰ ঠাকুৰী ঘৰ নং : 195খ বয়স : 29 লিঙ্গ : পুৰুষ	HXX0409441 ফটো উপলব্ধ
# 553 নাম : আকাশ ঠাকুৰী পিতাৰ নাম: চিত্ৰ বাহাদুৰ ঠাকুৰী ঘৰ নং : 135খ বয়স : 27 লিঙ্গ : পুৰুষ	HXX0409508 ফটো উপলব্ধ	554 নাম : বিশাল কুমাৰ থাপা পিতাৰ নাম: বিষ্ণু কুমাৰ থাপা ঘৰ নং : 189ক বয়স : 27 লিঙ্গ : পুৰুষ	HXX0195891 ফটো উপলব্ধ	555 নাম : বিবেক প্রধান পিতাৰ নাম: চন্দ্ৰ কুমাৰ প্রধান ঘৰ নং : 147 বয়স : 19 লিঙ্গ : পুৰুষ	PSO0113217 ফটো উপলব্ধ
556 নাম : স্বপ্না থাপা পিতাৰ নাম: শিৱা থাপা ঘৰ নং : 147(ক) বয়স : 22 লিঙ্গ : মহিলা	PSO0113209 ফটো উপলব্ধ	557 নাম : পৌৰ থাপা পিতাৰ নাম: বিষ্ণু কুমাৰ থাপা ঘৰ নং : 147(ক) বয়স : 20 লিঙ্গ : পুৰুষ	PSO0113266 ফটো উপলব্ধ	558 নাম : বিষ্ণু কুমাৰ থাপা পিতাৰ নাম: বম বাহাদুৰ থাপা ঘৰ নং : 189ক বয়স : 51 লিঙ্গ : পুৰুষ	HXX2743068 ফটো উপলব্ধ
559 নাম : গোৰি থাপা স্বামীৰ নাম: বিষ্ণু কুমাৰ থাপা ঘৰ নং : 189ক বয়স : 46 লিঙ্গ : মহিলা	HXX2743057 ফটো উপলব্ধ	560 নাম : কৃষ্ণ বাহাদুৰ থাপা পিতাৰ নাম: বম বাহাদুৰ ঘৰ নং : 189ক বয়স : 40 লিঙ্গ : পুৰুষ	HXX2743046 ফটো উপলব্ধ	561 নাম : সুৰজ লিম্বু মাতৃৰ নাম: টেক বাহাদুৰ লিম্বু ঘৰ নং : 18৮ বয়স : 51 লিঙ্গ : পুৰুষ	HXX2745575 ফটো উপলব্ধ
562 নাম : দেৱকী লিম্বু স্বামীৰ নাম: সুৰজ লিম্বু ঘৰ নং : 18৮ বয়স : 47 লিঙ্গ : মহিলা	HXX2745531 ফটো উপলব্ধ	563 নাম : নবীন লিম্বু পিতাৰ নাম: সুৰজ লিম্বু ঘৰ নং : 18৮ বয়স : 25 লিঙ্গ : পুৰুষ	HXX1531383 ফটো উপলব্ধ	E 564 নাম : বিকি থাপা পিতাৰ নাম: ভীম বাহাদুৰ ঘৰ নং : 18৮ বয়স : 43 লিঙ্গ : পুৰুষ	HXX2743091 ফটো উপলব্ধ
565 নাম : বচন চাকী পিতাৰ নাম: কৃষ্ণ বাহাদুৰ চাকী ঘৰ নং : 18৯ বয়স : 39 লিঙ্গ : পুৰুষ	HXX2743104 ফটো উপলব্ধ	566 নাম : পিথকী চাকী স্বামীৰ নাম: বচন চাকী ঘৰ নং : 18৯ বয়স : 37 লিঙ্গ : মহিলা	HXX2743115 ফটো উপলব্ধ	567 নাম : নিৰ্মলা চাকী পিতাৰ নাম: বচন চাকী ঘৰ নং : 149 বয়স : 19 লিঙ্গ : মহিলা	PSO0113571 ফটো উপলব্ধ
568 নাম : চৰিকা চাকী স্বামীৰ নাম: পূৰন ঘৰ নং : 1৫০ বয়স : 52 লিঙ্গ : মহিলা	HXX2743159 ফটো উপলব্ধ	569 নাম : সাৰবান কুমাৰ সৱকি পিতাৰ নাম: ৰুদ্ৰ বাহাদুৰ সৱকি ঘৰ নং : 1৫০ বয়স : 40 লিঙ্গ : পুৰুষ	HXX2743148 ফটো উপলব্ধ	570 নাম : সৰ্বিতা চাকী মাতৃৰ নাম: চাৰিকা চাকী ঘৰ নং : 1৫০ বয়স : 29 লিঙ্গ : মহিলা	HXX1779131 ফটো উপলব্ধ



571 নাম : শাৰদা চাকী মাতৃৰ নাম: চাৰিকা চাকী ঘৰ নং : ১৫০ বয়স : 29 লিঙ্গ : মহিলা	HXX1779142 ফটো উপলব্ধ	572 নাম : নৱৰাজ চাকী পিতাৰ নাম: পূৰ্ণ চাকী ঘৰ নং : 150 বয়স : 26 লিঙ্গ : পুৰুষ	HXX0469494 ফটো উপলব্ধ	573 নাম : তমন্না চাকী পিতাৰ নাম: শ্ৰৱন কুমাৰ চাকী ঘৰ নং : 150 বয়স : 19 লিঙ্গ : মহিলা	PSO0113589 ফটো উপলব্ধ
574 নাম : প্ৰীৰ্থ বাহাদুৰ গুৰু পিতাৰ নাম: বালী কৃষ্ণ গুৰু ঘৰ নং : ১৫০ ক বয়স : 70 লিঙ্গ : পুৰুষ	HXX5042513 ফটো উপলব্ধ	E 575 নাম : দেবীমায়ী গুৰু স্বামীৰ নাম: প্ৰীৰ্থ গুৰু ঘৰ নং : ১৫০ ক বয়স : 64 লিঙ্গ : মহিলা	HXX5042524 ফটো উপলব্ধ	576 নাম : ভোজ কুমাৰ গুৰু পিতাৰ নাম: প্ৰীৰ্থ বাহাদুৰ গুৰু ঘৰ নং : ১৫০ ক বয়স : 45 লিঙ্গ : পুৰুষ	HXX5042535 ফটো উপলব্ধ
577 নাম : নিৰ্মলা গুৰু স্বামীৰ নাম: ভোজকুমাৰ গুৰু ঘৰ নং : ১৫০ ক বয়স : 44 লিঙ্গ : মহিলা	HXX5042546 ফটো উপলব্ধ	578 নাম : পদম বাহাদুৰ গুৰু পিতাৰ নাম: প্ৰীৰ্থ বাহাদুৰ গুৰু ঘৰ নং : ১৫০ ক বয়স : 40 লিঙ্গ : পুৰুষ	HXX5042557 ফটো উপলব্ধ	579 নাম : হৰ্ক বাহাদুৰ গুৰু পিতাৰ নাম: প্ৰীৰ্থ বগা ঘৰ নং : ১৫০ ক বয়স : 38 লিঙ্গ : পুৰুষ	HXX5042568 ফটো উপলব্ধ
580 নাম : এম নাথু গুৰু পিতাৰ নাম: প্ৰীৰ্থ বাহাদুৰ গুৰু ঘৰ নং : ১৫০ ক বয়স : 32 লিঙ্গ : পুৰুষ	HXX0319145 ফটো উপলব্ধ	581 নাম : অৰ্জুন গুৰু পিতাৰ নাম: প্ৰীৰ্থ বাহাদুৰ গুৰু ঘৰ নং : ১৫০ ক বয়স : 28 লিঙ্গ : পুৰুষ	HXX0319459 ফটো উপলব্ধ	582 নাম : গিতিকা গুৰু পিতাৰ নাম: ভোজ কুমাৰ গুৰু ঘৰ নং : ১৫০ ক বয়স : 25 লিঙ্গ : মহিলা	HXX0632398 ফটো উপলব্ধ
E 583 নাম : মন বা: থাপা পিতাৰ নাম: গুৰু ঘৰ নং : ১৫১ বয়স : ১৭ লিঙ্গ : পুৰুষ	HXX2743160 ফটো উপলব্ধ	584 নাম : কৃষ্ণা থাপা স্বামীৰ নাম: মন বাহাদুৰ ঘৰ নং : ১৫১ বয়স : 61 লিঙ্গ : মহিলা	HXX2743171 ফটো উপলব্ধ	585 নাম : অমৃত থাপা পিতাৰ নাম: মন বাহাদুৰ থাপা ঘৰ নং : ১৫১ বয়স : 42 লিঙ্গ : পুৰুষ	HXX2743193 ফটো উপলব্ধ
586 নাম : অঞ্জলী থাপা স্বামীৰ নাম: অমৃত থাপা ঘৰ নং : 151 বয়স : 41 লিঙ্গ : মহিলা	HXX2741733 ফটো উপলব্ধ	587 নাম : বিবেক থাপা পিতাৰ নাম: অমৃত থাপা ঘৰ নং : 151 বয়স : 19 লিঙ্গ : পুৰুষ	PSO0113316 ফটো উপলব্ধ	588 নাম : বীতু গুৰু থাপা স্বামীৰ নাম: পংকজ থাপা ঘৰ নং : 151 ক বয়স : 32 লিঙ্গ : মহিলা	PSO0108928 ফটো উপলব্ধ
589 নাম : পহল সিং থাপা পিতাৰ নাম: দীল বাহাদুৰ ঘৰ নং : ১৫১ ক বয়স : 64 লিঙ্গ : পুৰুষ	HXX2743217 ফটো উপলব্ধ	590 নাম : মায়ী থাপা স্বামীৰ নাম: পহল সিং ঘৰ নং : ১৫১ ক বয়স : 54 লিঙ্গ : মহিলা	HXX2743228 ফটো উপলব্ধ	591 নাম : হৰিলাল আলো পিতাৰ নাম: অমৰ বাহাদুৰ আলো ঘৰ নং : ১৫২ বয়স : 86 লিঙ্গ : পুৰুষ	HXX2743239 ফটো উপলব্ধ
592 নাম : জোগমায়ী আলো স্বামীৰ নাম: হৰিলাল আলো ঘৰ নং : ১৫২ বয়স : 81 লিঙ্গ : মহিলা	HXX2743240 ফটো উপলব্ধ	593 নাম : পুষ্পা মংৰাভী স্বামীৰ নাম: জগনাথ মংৰাভী ঘৰ নং : ১৫২ বয়স : 60 লিঙ্গ : মহিলা	HXX1269836 ফটো উপলব্ধ	594 নাম : কমলা আলো স্বামীৰ নাম: গনেশ আলো ঘৰ নং : ১৫২ বয়স : 49 লিঙ্গ : মহিলা	HXX2743284 ফটো উপলব্ধ
595 নাম : ঊমপ্ৰকাশ আলো পিতাৰ নাম: গনেশ আলো ঘৰ নং : ১৫২ বয়স : 26 লিঙ্গ : পুৰুষ	HXX0195842 ফটো উপলব্ধ	596 নাম : কুণাল আলো পিতাৰ নাম: গণেশ আলো ঘৰ নং : 152 বয়স : 21 লিঙ্গ : পুৰুষ	HXX1870567 ফটো উপলব্ধ	597 নাম : শংকৰু বাই পিতাৰ নাম: হৰ্ক বাহাদুৰ বাই ঘৰ নং : ১৫৩ বয়স : 55 লিঙ্গ : পুৰুষ	HXX1708619 ফটো উপলব্ধ
598 নাম : যাদব বাহাদুৰ বাই পিতাৰ নাম: উত্তৰ বাহাদুৰ বাই ঘৰ নং : ১৫৩ বয়স : 54 লিঙ্গ : পুৰুষ	HXX2743342 ফটো উপলব্ধ	599 নাম : শীতল বাই স্বামীৰ নাম: যাদব বাহাদুৰ বাই ঘৰ নং : ১৫৩ বয়স : 49 লিঙ্গ : মহিলা	HXX2743353 ফটো উপলব্ধ	600 নাম : তাৰা বাই স্বামীৰ নাম: শংকৰ বাই ঘৰ নং : ১৫৩ বয়স : 44 লিঙ্গ : মহিলা	HXX2743319 ফটো উপলব্ধ



601 নাম : কিছন ৰাই পিতাৰ নাম: উত্তৰ বাহাদুৰ ৰাই ঘৰ নং : ১৫৩ বয়স : 43 লিঙ্গ : পুৰুষ	HXX2743320 ফটো উপলব্ধ	602 নাম : কিশোৰ পিতাৰ নাম: উত্তৰ বাহাদুৰ ঘৰ নং : ১৫৩ বয়স : 41 লিঙ্গ : পুৰুষ	HXX2743331 ফটো উপলব্ধ	603 নাম : ৰেখা ৰায় স্বামীৰ নাম: কিছন ৰাই ঘৰ নং : ১৫৩ বয়স : 32 লিঙ্গ : মহিলা	HXX0195610 ফটো উপলব্ধ
604 নাম : অংকিতা ৰাই পিতাৰ নাম: যাদৱ বাহাদুৰ ৰাই ঘৰ নং : ১৫৩ বয়স : 29 লিঙ্গ : মহিলা	HXX0240929 ফটো উপলব্ধ	605 নাম : দিপক কুমাৰ অ্যালো থাপা পিতাৰ নাম: জং বীৰ অ্যালো থাপা ঘৰ নং : ১৫৪ বয়স : 53 লিঙ্গ : পুৰুষ	HXX2743386 ফটো উপলব্ধ	606 নাম : শকুন অ্যালো থাপা স্বামীৰ নাম: দীপক কুমাৰ অ্যালো থাপা ঘৰ নং : ১৫৪ বয়স : 50 লিঙ্গ : মহিলা	HXX2743397 ফটো উপলব্ধ
607 নাম : চুমিত কুমাৰ আলো থাপা পিতাৰ নাম: দীপক কুমাৰ আলো থাপা ঘৰ নং : ১৫৪ বয়স : 29 লিঙ্গ : পুৰুষ	HXX0241216 ফটো উপলব্ধ	608 নাম : চুছিমতা অ্যালো থাপা পিতাৰ নাম: দীপক অ্যালো থাপা ঘৰ নং : 154 বয়স : 24 লিঙ্গ : মহিলা	HXX1662634 ফটো উপলব্ধ	609 নাম : সৰ্বজীত ৰাই পিতাৰ নাম: ধৌলামনী ৰাই ঘৰ নং : ১৫৪ ক বয়স : 47 লিঙ্গ : পুৰুষ	HXX4436402 ফটো উপলব্ধ
610 নাম : জ্যোৎস্না ৰাই স্বামীৰ নাম: সৰ্বজিত ৰাই ঘৰ নং : ১৫৪ ক বয়স : 40 লিঙ্গ : মহিলা	HXX4436413 ফটো উপলব্ধ	611 নাম : চন্দ্ৰ বাহাদুৰ থাপা পিতাৰ নাম: ধন বাহাদুৰ ঘৰ নং : ১৫৬ বয়স : 58 লিঙ্গ : পুৰুষ	HXX2743444 ফটো উপলব্ধ	612 নাম : কল্পনা থাপা স্বামীৰ নাম: চন্দ্ৰ বাহাদুৰ ঘৰ নং : ১৫৬ বয়স : 53 লিঙ্গ : মহিলা	HXX2743455 ফটো উপলব্ধ
613 নাম : দীপক কুমাৰ থাপা পিতাৰ নাম: ধন বাহাদুৰ থাপা ঘৰ নং : ১৫৬ বয়স : 53 লিঙ্গ : পুৰুষ	HXX2743466 ফটো উপলব্ধ	614 নাম : মঞ্জু থাপা স্বামীৰ নাম: দীপক কুমাৰ থাপা ঘৰ নং : ১৫৬ বয়স : 46 লিঙ্গ : মহিলা	HXX2743477 ফটো উপলব্ধ	615 নাম : সঞ্জয় থাপা পিতাৰ নাম: চন্দ্ৰ বাঃ থাপা ঘৰ নং : ১৫৬ বয়স : 31 লিঙ্গ : পুৰুষ	HXX2744787 ফটো উপলব্ধ
616 নাম : সন্দীপ থাপা পিতাৰ নাম: চন্দ্ৰ বাহাদুৰ থাপা ঘৰ নং : ১৫৬ বয়স : 25 লিঙ্গ : পুৰুষ	HXX0409466 ফটো উপলব্ধ	617 নাম : বীৰ বাহাদুৰ থাপা পিতাৰ নাম: চন্দ্ৰ বাহাদুৰ ঘৰ নং : ১৫৭ বয়স : 71 লিঙ্গ : পুৰুষ	HXX2743488 ফটো উপলব্ধ	618 নাম : সৰস্বতী থাপা স্বামীৰ নাম: বীৰ বাহাদুৰ ঘৰ নং : ১৫৭ বয়স : 66 লিঙ্গ : মহিলা	HXX2743499 ফটো উপলব্ধ
619 নাম : ৰতা থাপা পিতাৰ নাম: বীৰ বাহাদুৰ থাপা ঘৰ নং : ১৫৭ বয়স : 37 লিঙ্গ : মহিলা	HXX2743502 ফটো উপলব্ধ	620 নাম : বিনোদ থাপা পিতাৰ নাম: কৃষ্ণ ঘৰ নং : ১৫৮ বয়স : 52 লিঙ্গ : পুৰুষ	HXX2743546 ফটো উপলব্ধ	621 নাম : ৰোচন কুমাৰ থাপা পিতাৰ নাম: কৃষ্ণ বাহাদুৰ থাপা ঘৰ নং : ১৫৮ বয়স : 51 লিঙ্গ : পুৰুষ	HXX2743579 ফটো উপলব্ধ
622 নাম : দিলমায়া থাপা স্বামীৰ নাম: বিনোদ থাপা ঘৰ নং : ১৫৮ বয়স : 50 লিঙ্গ : মহিলা	HXX2743557 ফটো উপলব্ধ	E 623 নাম : জুলি থাপা স্বামীৰ নাম: হেমন্ত কুমাৰ থাপা ঘৰ নং : ১৫৮ বয়স : 44 লিঙ্গ : মহিলা	HXX2743568 ফটো উপলব্ধ	624 নাম : বিনা থাপা স্বামীৰ নাম: ৰচন কুমাৰ থাপা ঘৰ নং : 158 বয়স : 44 লিঙ্গ : মহিলা	HXX0508168 ফটো উপলব্ধ
625 নাম : বসন্ত থাপা পিতাৰ নাম: বিনোদ থাপা ঘৰ নং : 158 বয়স : 30 লিঙ্গ : পুৰুষ	HXX0419903 ফটো উপলব্ধ	626 নাম : সমা থাপা পিতাৰ নাম: বিনোদ থাপা ঘৰ নং : ১৫৮ বয়স : 29 লিঙ্গ : মহিলা	HXX2745768 ফটো উপলব্ধ	R 627 নাম : বচন থাপা পিতাৰ নাম: বিনোদ থাপা ঘৰ নং : ১৫৮ বয়স : 29 লিঙ্গ : পুৰুষ	HXX1779108 ফটো উপলব্ধ
# 628 নাম : ৰবীন থাপা পিতাৰ নাম: ৰোচন কুমাৰ থাপা ঘৰ নং : 158 বয়স : 20 লিঙ্গ : পুৰুষ	PSO0108464 ফটো উপলব্ধ	629 নাম : হেমন্ত কুমাৰ থাপা পিতাৰ নাম: গুৰু বাহাদুৰ থাপা ঘৰ নং : ১৫৯ বয়স : 38 লিঙ্গ : পুৰুষ	HXX2743580 ফটো উপলব্ধ	E 630 নাম : যমুনা ছেত্ৰী স্বামীৰ নাম: ৰঞ্জন ছেত্ৰী ঘৰ নং : ১৫৯ ক বয়স : 51 লিঙ্গ : মহিলা	HXX2743604 ফটো উপলব্ধ



<p>631 HXX2743615</p> <p>নাম : যম বাহাদুৰ ৰাই পিতাৰ নাম: হস্ত বাহাদুৰ ৰায় ঘৰ নং : ১৬০ বয়স : ৪৭ লিঙ্গ : পুৰুষ</p> <p>ফটো উপলব্ধ</p>	<p>632 HXX2743626</p> <p>নাম : ডম্বৰ কুমাৰ ৰাই পিতাৰ নাম: যম বাহাদুৰ ৰাই ঘৰ নং : ১৬০ বয়স : 53 লিঙ্গ : পুৰুষ</p> <p>ফটো উপলব্ধ</p>	<p>633 HXX2743637</p> <p>নাম : কবিতা ৰাই স্বামীৰ নাম: ডম্বৰ কুমাৰ ৰাই ঘৰ নং : ১৬০ বয়স : 49 লিঙ্গ : মহিলা</p> <p>ফটো উপলব্ধ</p>
<p>634 HXX0195644</p> <p>নাম : গীতা ৰাই পিতাৰ নাম: ডম্বৰ কুমাৰ ৰাই ঘৰ নং : ১৬০ বয়স : 26 লিঙ্গ : মহিলা</p> <p>ফটো উপলব্ধ</p>	<p>635 HXX0462267</p> <p>নাম : নেইনা ৰাই পিতাৰ নাম: ডম্বৰ কুমাৰ ৰাই ঘৰ নং : ১৬০ বয়স : 25 লিঙ্গ : মহিলা</p> <p>ফটো উপলব্ধ</p>	<p>636 PSO0046821</p> <p>নাম : অনজ ৰাই পিতাৰ নাম: ডম্বৰ কুমাৰ ৰাই ঘৰ নং : 160 বয়স : 20 লিঙ্গ : পুৰুষ</p> <p>ফটো উপলব্ধ</p>
<p>637 HXX2743671</p> <p>নাম : মনিময় কলিতা পিতাৰ নাম: মহেন্দ্ৰ কলিতা ঘৰ নং : ১৬১ বয়স : 44 লিঙ্গ : পুৰুষ</p> <p>ফটো উপলব্ধ</p>	<p>638 HXX2536438</p> <p>নাম : মঞ্জু বৰগোহাঁই কলিতা স্বামীৰ নাম: মনিময় কলিতা ঘৰ নং : ১৬১ বয়স : 38 লিঙ্গ : মহিলা</p> <p>ফটো উপলব্ধ</p>	<p>639 HXX2743682</p> <p>নাম : ৰাধিকা কলিতা স্বামীৰ নাম: চন্দ্ৰ ঘৰ নং : ১৬১ বয়স : 71 লিঙ্গ : মহিলা</p> <p>ফটো উপলব্ধ</p>
<p>640 HXX2743706</p> <p>নাম : দীপেন কলিতা পিতাৰ নাম: চন্দ্ৰ ঘৰ নং : ১৬২ বয়স : 43 লিঙ্গ : পুৰুষ</p> <p>ফটো উপলব্ধ</p>	<p>641 HXX1473842</p> <p>নাম : বুপা গগৈ স্বামীৰ নাম: দিগন্ত গগৈ ঘৰ নং : ১৬২ বয়স : 43 লিঙ্গ : মহিলা</p> <p>ফটো উপলব্ধ</p>	<p>642 HXX2743717</p> <p>নাম : জুবী কলিতা স্বামীৰ নাম: দিপেন কলিতা ঘৰ নং : ১৬২ বয়স : 40 লিঙ্গ : মহিলা</p> <p>ফটো উপলব্ধ</p>
<p>643 HXX2745677</p> <p>নাম : অংকুৰ বৰগোহাঁই পিতাৰ নাম: পবিত্ৰ বৰগোহাঁই ঘৰ নং : ১৬২ বয়স : 29 লিঙ্গ : পুৰুষ</p> <p>ফটো উপলব্ধ</p>	<p>644 PSO0078451</p> <p>নাম : পিন্ৰ মৰাণ স্বামীৰ নাম: অংকুৰ বৰগোহাঁই ঘৰ নং : 162 বয়স : 24 লিঙ্গ : মহিলা</p> <p>ফটো উপলব্ধ</p>	<p>645 HXX2743728</p> <p>নাম : পবিত্ৰ বৰগোহাঁই পিতাৰ নাম: ভোলানাথ ঘৰ নং : ১৬২ক বয়স : 56 লিঙ্গ : পুৰুষ</p> <p>ফটো উপলব্ধ</p>
<p>646 HXX2743739</p> <p>নাম : পূৰ্ণিমা বৰগোহাঁই স্বামীৰ নাম: পবিত্ৰ ঘৰ নং : ১৬২ক বয়স : 49 লিঙ্গ : মহিলা</p> <p>ফটো উপলব্ধ</p>	<p>647 HXX2743751</p> <p>নাম : কৃষ্ণা বৰগোহাঁই স্বামীৰ নাম: ধনেশ্বৰ বৰগোহাঁই ঘৰ নং : ১৬৩ বয়স : 66 লিঙ্গ : মহিলা</p> <p>ফটো উপলব্ধ</p>	<p>648 HXX2743762</p> <p>নাম : গৌতম বৰগোহাঁই পিতাৰ নাম: ধনেশ্বৰ বৰগোহাঁই ঘৰ নং : ১৬৩ বয়স : 47 লিঙ্গ : পুৰুষ</p> <p>ফটো উপলব্ধ</p>
<p>649 HXX2743773</p> <p>নাম : হিৰণ্য বৰগোহাঁই পিতাৰ নাম: ধনেশ্বৰ বৰগোহাঁই ঘৰ নং : ১৬৩ বয়স : 46 লিঙ্গ : পুৰুষ</p> <p>ফটো উপলব্ধ</p>	<p>650 HXX2743784</p> <p>নাম : অঞ্জনজ্যোতি বৰগোহাঁই পিতাৰ নাম: ধনেশ্বৰ বৰগোহাঁই ঘৰ নং : ১৬৩ বয়স : 42 লিঙ্গ : পুৰুষ</p> <p>ফটো উপলব্ধ</p>	<p>651 HXX3537164</p> <p>নাম : জ্যোৎস্না বৰুৱা স্বামীৰ নাম: অঞ্জন জ্যোতি বৰগোহাঁই ঘৰ নং : 163 বয়স : 42 লিঙ্গ : মহিলা</p> <p>ফটো উপলব্ধ</p>
<p>652 HXX2240440</p> <p>নাম : ৰেখা বৰগোহাঁই স্বামীৰ নাম: হিৰণ্য বৰগোহাঁই ঘৰ নং : ১৬৩ বয়স : 40 লিঙ্গ : মহিলা</p> <p>ফটো উপলব্ধ</p>	<p>653 HXX1779073</p> <p>নাম : মনিকা বৰগোহাঁই স্বামীৰ নাম: গৌতম বৰগোহাঁই ঘৰ নং : ১৬৩ বয়স : 38 লিঙ্গ : মহিলা</p> <p>ফটো উপলব্ধ</p>	<p>654 HXX2743819</p> <p>নাম : প্ৰশান্ত বৰগোহাঁই পিতাৰ নাম: ধনীৰাম বৰগোহাঁই ঘৰ নং : ১৬৪ বয়স : 46 লিঙ্গ : পুৰুষ</p> <p>ফটো উপলব্ধ</p>
<p>655 HXX2743820</p> <p>নাম : ডালিম বৰগোহাঁই পিতাৰ নাম: ধনীৰাম ঘৰ নং : ১৬৪ বয়স : 42 লিঙ্গ : পুৰুষ</p> <p>ফটো উপলব্ধ</p>	<p>656 HXX1779299</p> <p>নাম : প্ৰবীনা বৰগোহাঁই স্বামীৰ নাম: প্ৰশান্ত বৰগোহাঁই ঘৰ নং : ১৬৪ বয়স : 40 লিঙ্গ : মহিলা</p> <p>ফটো উপলব্ধ</p>	<p>657 HXX2743831</p> <p>নাম : জীবন চন্দ্ৰ মুদৈ পিতাৰ নাম: মহেশ্বৰ মুদৈ ঘৰ নং : ১৬৫ বয়স : 70 লিঙ্গ : পুৰুষ</p> <p>ফটো উপলব্ধ</p>
<p>658 HXX2743842</p> <p>নাম : পুষ্পা বৰগোহাঁই মুদৈ স্বামীৰ নাম: জীৱন চন্দ্ৰ মুদৈ ঘৰ নং : ১৬৫ বয়স : 56 লিঙ্গ : মহিলা</p> <p>ফটো উপলব্ধ</p>	<p>659 HXX0310565</p> <p>নাম : দৰ্শনা মুদৈ পিতাৰ নাম: জীৱন চন্দ্ৰ মুদৈ ঘৰ নং : ১৬৫ বয়স : 29 লিঙ্গ : মহিলা</p> <p>ফটো উপলব্ধ</p>	<p>660 HXX0310672</p> <p>নাম : দেৱাশীষ মুদৈ পিতাৰ নাম: জীৱন চন্দ্ৰ মুদৈ ঘৰ নং : ১৬৫ বয়স : 25 লিঙ্গ : পুৰুষ</p> <p>ফটো উপলব্ধ</p>



661 নাম : ভূপেন চাংমাই পিতাৰ নাম: খগেশ্বৰ ঘৰ নং : ১৬৬ বয়স : 69 লিঙ্গ : পুৰুষ	HXX2743864 ফটো উপলব্ধ	662 নাম : কৃষ্ণ চাংমাই স্বামীৰ নাম: ভূপেন ঘৰ নং : ১৬৬ বয়স : 58 লিঙ্গ : মহিলা	HXX2743875 ফটো উপলব্ধ	663 নাম : মিন্টু চাংমাই পিতাৰ নাম: ভূপেন চাংমাই ঘৰ নং : ১৬৬ বয়স : 35 লিঙ্গ : পুৰুষ	HXX2743897 ফটো উপলব্ধ
664 নাম : পুষ্পাঞ্জলী চাংমাই পিতাৰ নাম: ভূপেন চাংমাই ঘৰ নং : 166 বয়স : 25 লিঙ্গ : মহিলা	PSO0132662 ফটো উপলব্ধ	665 নাম : কল্পনা বৰুৱা স্বামীৰ নাম: মোহন ঘৰ নং : ১৬৭ বয়স : 68 লিঙ্গ : মহিলা	HXX2743911 ফটো উপলব্ধ	666 নাম : সঙ্গীতা বৰুৱা পিতাৰ নাম: মোহন ঘৰ নং : ১৬৭ বয়স : 40 লিঙ্গ : মহিলা	HXX2743933 ফটো উপলব্ধ
667 নাম : ধৰ্ম কান্ত গগৈ পিতাৰ নাম: ৰামেশ্বৰ গগৈ ঘৰ নং : ১৬৯ বয়স : 67 লিঙ্গ : পুৰুষ	HXX2743944 ফটো উপলব্ধ	668 নাম : ৰেণু বৰগোহাঁই স্বামীৰ নাম: ধৰ্মকান্ত বৰগোহাঁই ঘৰ নং : ১৬৯ বয়স : 67 লিঙ্গ : মহিলা	HXX2743955 ফটো উপলব্ধ	669 নাম : পিংকীমণি গগৈ পিতাৰ নাম: ধৰ্ম কান্ত গগৈ ঘৰ নং : 169 বয়স : 37 লিঙ্গ : মহিলা	HXX0565903 ফটো উপলব্ধ
670 নাম : প্লাৱন গগৈ পিতাৰ নাম: ধৰ্ম কান্ত গগৈ ঘৰ নং : ১৬৯ বয়স : 28 লিঙ্গ : পুৰুষ	HXX0195792 ফটো উপলব্ধ	671 নাম : অমিষা কান পিতাৰ নাম: ৰাকেশ কান ঘৰ নং : 169 ক বয়স : 25 লিঙ্গ : মহিলা	HXX0465963 ফটো উপলব্ধ	672 নাম : ৰাকেশ কুমাৰ কান পিতাৰ নাম: বানীৰসী লাল কান ঘৰ নং : ১৬৯ক বয়স : 51 লিঙ্গ : পুৰুষ	HXX2743966 ফটো উপলব্ধ
673 নাম : গুন্দীদেবী কান স্বামীৰ নাম: ৰাকেশ ঘৰ নং : ১৬৯ক বয়স : 46 লিঙ্গ : মহিলা	HXX2743977 ফটো উপলব্ধ	674 নাম : ৰজনী বুঢ়াগোহাঁই পিতাৰ নাম: কমলেশ্বৰ বুঢ়াগোহাঁই ঘৰ নং : ১৭১ বয়স : 53 লিঙ্গ : পুৰুষ	HXX2735935 ফটো উপলব্ধ	675 নাম : মামনী বুঢ়াগোহাঁই স্বামীৰ নাম: ৰজনী বুঢ়াগোহাঁই ঘৰ নং : ১৭১ বয়স : 48 লিঙ্গ : মহিলা	HXX2735924 ফটো উপলব্ধ
676 নাম : জয়দীপ বুঢ়াগোহাঁই পিতাৰ নাম: ৰজনী বুঢ়াগোহাঁই ঘৰ নং : 171 বয়স : 24 লিঙ্গ : পুৰুষ	HXX0502443 ফটো উপলব্ধ	677 নাম : দেবেন বুঢ়াগোহাঁই পিতাৰ নাম: পদ্মেশ্বৰ বুঢ়াগোহাঁই ঘৰ নং : ১৭২ বয়স : 61 লিঙ্গ : পুৰুষ	HXX2743988 ফটো উপলব্ধ	678 নাম : সাবিত্ৰী বুঢ়াগোহাঁই স্বামীৰ নাম: দেবেন বুঢ়াগোহাঁই ঘৰ নং : ১৭২ বয়স : 43 লিঙ্গ : মহিলা	HXX2743999 ফটো উপলব্ধ
679 নাম : উৎপলা বুঢ়াগোহাঁই পিতাৰ নাম: দেবেন বুঢ়াগোহাঁই ঘৰ নং : ১৭২ বয়স : 35 লিঙ্গ : মহিলা	HXX2744005 ফটো উপলব্ধ	680 নাম : পাপৰি বুঢ়াগোহাঁই পিতাৰ নাম: দেবেন বুঢ়াগোহাঁই ঘৰ নং : ১৭২ বয়স : 31 লিঙ্গ : মহিলা	HXX2745564 ফটো উপলব্ধ	681 নাম : সুদৰ্শনা বুঢ়াগোহাঁই পিতাৰ নাম: দেবেন বুঢ়াগোহাঁই ঘৰ নং : ১৭২ বয়স : 27 লিঙ্গ : মহিলা	HXX0197061 ফটো উপলব্ধ
682 নাম : বেদব্ৰত বুঢ়াগোহাঁই পিতাৰ নাম: দেবেন বুঢ়াগোহাঁই ঘৰ নং : ১৭২ বয়স : 27 লিঙ্গ : পুৰুষ	HXX0197152 ফটো উপলব্ধ	683 নাম : পূৰ্ণিমা থাপা বুঢ়াগোহাঁই স্বামীৰ নাম: বেদব্ৰত বুঢ়াগোহাঁই ঘৰ নং : 172 বয়স : 23 লিঙ্গ : মহিলা	HXX0547158 ফটো উপলব্ধ	684 নাম : জিতু গয়াৰী পিতাৰ নাম: যোগেশ্বৰ গয়াৰী ঘৰ নং : ১৭৩ বয়স : 37 লিঙ্গ : পুৰুষ	HXX1631308 ফটো উপলব্ধ
685 নাম : সান্তনা গয়াৰী স্বামীৰ নাম: জিতু গয়াৰী ঘৰ নং : ১৭৩ বয়স : 32 লিঙ্গ : মহিলা	HXX1631340 ফটো উপলব্ধ	686 নাম : ছফিকুল আহমেদ পিতাৰ নাম: গজনবী আহমেদ ঘৰ নং : ১৭৪ বয়স : 67 লিঙ্গ : পুৰুষ	HXX2744016 ফটো উপলব্ধ	687 নাম : ৰহিমা বেগম স্বামীৰ নাম: ছফিকুল আহমেদ ঘৰ নং : ১৭৪ বয়স : 62 লিঙ্গ : মহিলা	HXX2744027 ফটো উপলব্ধ
688 নাম : চাহিদ আহমেদ পিতাৰ নাম: ছফিকুল আহমেদ ঘৰ নং : ১৭৪ বয়স : 38 লিঙ্গ : পুৰুষ	HXX2744049 ফটো উপলব্ধ	689 নাম : ৰাহিদ আহমেদ পিতাৰ নাম: চফিকুল আহমেদ ঘৰ নং : ১৭৪ বয়স : 36 লিঙ্গ : পুৰুষ	HXX2744050 ফটো উপলব্ধ	690 নাম : হুচনাৰা বেগম পিতাৰ নাম: হোচেন আহমেদ ঘৰ নং : ১৭৪ বয়স : 30 লিঙ্গ : মহিলা	HXX0248575 ফটো উপলব্ধ



691 নাম : কৃষ্ণ সৰকাৰ পিতাৰ নাম: বিধান ঘৰ নং : ১৭৫ বয়স : 66 লিঙ্গ : পুৰুষ	HXX2744061 ফটো উপলব্ধ	692 নাম : সন্ধ্যা সৰকাৰ স্বামীৰ নাম: কৃষ্ণ ঘৰ নং : ১৭৫ বয়স : 61 লিঙ্গ : মহিলা	HXX2744072 ফটো উপলব্ধ	693 নাম : বিষ্ণুজিত সৰকাৰ পিতাৰ নাম: কৃষ্ণ সৰকাৰ ঘৰ নং : ১৭৫ বয়স : 39 লিঙ্গ : পুৰুষ	HXX2744083 ফটো উপলব্ধ
694 নাম : বৈশালী কৰ্মকাৰ স্বামীৰ নাম: বিষ্ণুজিত সৰকাৰ ঘৰ নং : 175 বয়স : 25 লিঙ্গ : মহিলা	PSO0074161 ফটো উপলব্ধ	695 নাম : নিমাই ৰাউত পিতাৰ নাম: প্ৰফুল্ল ৰাউত ঘৰ নং : ১৭৬ বয়স : 58 লিঙ্গ : পুৰুষ	HXX2744094 ফটো উপলব্ধ	696 নাম : বিষ্ণু ৰাউত স্বামীৰ নাম: নিমাই ঘৰ নং : ১৭৬ বয়স : 47 লিঙ্গ : মহিলা	HXX2744107 ফটো উপলব্ধ
697 নাম : আতিচ ৰাউত মাতৃৰ নাম: নিমাই ৰাউত ঘৰ নং : ১৭৬ বয়স : 28 লিঙ্গ : পুৰুষ	HXX0249235 ফটো উপলব্ধ	698 নাম : ৰফিকুল আহমেদ পিতাৰ নাম: গজনবী আহমেদ ঘৰ নং : ১৭৭ বয়স : 62 লিঙ্গ : পুৰুষ	HXX2744118 ফটো উপলব্ধ	699 নাম : নৌৰন নাহাৰ পিতাৰ নাম: গজনবী আহমেদ ঘৰ নং : ১৭৭ বয়স : 61 লিঙ্গ : মহিলা	HXX2744129 ফটো উপলব্ধ
700 নাম : ৰৌচন নাহাৰ আহমেদ পিতাৰ নাম: গজনবী আহমেদ ঘৰ নং : ১৭৭ বয়স : 58 লিঙ্গ : মহিলা	HXX2744130 ফটো উপলব্ধ	701 নাম : ৰচিদা বেগম স্বামীৰ নাম: ৰফিকুল আহমেদ ঘৰ নং : ১৭৭ বয়স : 55 লিঙ্গ : মহিলা	HXX2744141 ফটো উপলব্ধ	702 নাম : মঃ আচিক আহমেদ পিতাৰ নাম: গজনবী ঘৰ নং : ১৭৭ বয়স : 49 লিঙ্গ : পুৰুষ	HXX2744163 ফটো উপলব্ধ
703 নাম : জেচমিন আহমেদ পিতাৰ নাম: ৰফিকুল আহমেদ ঘৰ নং : ১৭৭ বয়স : 41 লিঙ্গ : মহিলা	HXX2744152 ফটো উপলব্ধ	704 নাম : তৌফিক আহমেদ পিতাৰ নাম: ৰফিকুল আহমেদ ঘৰ নং : ১৭৭ বয়স : 34 লিঙ্গ : পুৰুষ	HXX2744174 ফটো উপলব্ধ	705 নাম : ৰক্তিম বুঢ়াগোহাঁই পিতাৰ নাম: অমিয় কুমাৰ বুঢ়াগোহাঁই ঘৰ নং : ১৭৭ক বয়স : 29 লিঙ্গ : পুৰুষ	HXX0195065 ফটো উপলব্ধ
706 নাম : মামনি বুঢ়াগোহাঁই স্বামীৰ নাম: অমিয় ঘৰ নং : ১৭৭ক বয়স : 48 লিঙ্গ : মহিলা	HXX2744196 ফটো উপলব্ধ	707 নাম : মনিজা বেগম স্বামীৰ নাম: কুতুবুদ্দিন আহমেদ ঘৰ নং : ১৭৮ বয়স : 62 লিঙ্গ : মহিলা	HXX2744209 ফটো উপলব্ধ	708 নাম : মিতালী বুঢ়াগোহাঁই পিতাৰ নাম: দেবেন বুঢ়াগোহাঁই ঘৰ নং : ১৭৮ বয়স : 35 লিঙ্গ : মহিলা	HXX2744221 ফটো উপলব্ধ
709 নাম : নজৰুল আহমেদ হাজৰিকা পিতাৰ নাম: কুতুবুদ্দিন হাজৰিকা ঘৰ নং : ১৭৮ বয়স : 35 লিঙ্গ : পুৰুষ	HXX2744232 ফটো উপলব্ধ	710 নাম : জোচনা বেগম স্বামীৰ নাম: নজৰুল আহমেদ ঘৰ নং : ১৭৮ বয়স : 31 লিঙ্গ : মহিলা	HXX0483636 ফটো উপলব্ধ	711 নাম : অনোৱাৰা বেগম স্বামীৰ নাম: চামচুল আলি ঘৰ নং : ১৭৯ বয়স : 89 লিঙ্গ : মহিলা	HXX2744254 ফটো উপলব্ধ
712 নাম : মঃচামচুল আলি পিতাৰ নাম: দীন মহম্মদ ঘৰ নং : ১৭৯ বয়স : 87 লিঙ্গ : পুৰুষ	HXX2744243 ফটো উপলব্ধ	713 নাম : বাবুল হক পিতাৰ নাম: চামচুল হক ঘৰ নং : ১৭৯ বয়স : 56 লিঙ্গ : পুৰুষ	HXX2744265 ফটো উপলব্ধ	714 নাম : ইব্বাহিম আলি পিতাৰ নাম: চামচুল আলি ঘৰ নং : ১৭৯ বয়স : 51 লিঙ্গ : পুৰুষ	HXX0196311 ফটো উপলব্ধ
715 নাম : মণিকা বেগম পিতাৰ নাম: চামচুল আলি ঘৰ নং : ১৭৯ বয়স : 46 লিঙ্গ : মহিলা	HXX0518290 ফটো উপলব্ধ	716 নাম : ৰানু বেগম পিতাৰ নাম: চামচুল আলি ঘৰ নং : ১৭৯ বয়স : 43 লিঙ্গ : মহিলা	HXX0196329 ফটো উপলব্ধ	717 নাম : গুলেনা বেগম স্বামীৰ নাম: বাবুল ঘৰ নং : ১৭৯ বয়স : 42 লিঙ্গ : মহিলা	HXX2744298 ফটো উপলব্ধ
718 নাম : ইনচ আলী পিতাৰ নাম: চামচুল ঘৰ নং : ১৭৯ বয়স : 41 লিঙ্গ : পুৰুষ	HXX2744287 ফটো উপলব্ধ	719 নাম : সন্মিন হক পিতাৰ নাম: বাবুল হক ঘৰ নং : ১৭৯ বয়স : 23 লিঙ্গ : পুৰুষ	HXX1531524 ফটো উপলব্ধ	720 নাম : নাছিৰ হুছেইন পিতাৰ নাম: ৰামজান আলি ঘৰ নং : 179 বয়স : 22 লিঙ্গ : পুৰুষ	HXX1550466 ফটো উপলব্ধ



721 নাম : আজমীৰা বেগম পিতাৰ নাম: মইনুল আলী ঘৰ নং : ১৭৯খ বয়স : 35 লিঙ্গ : মহিলা	HXX0527416 ফটো উপলব্ধ	722 নাম : ছবিৰ বেগম স্বামীৰ নাম: চামচুল আহমেদ ঘৰ নং : ১৮০ বয়স : 84 লিঙ্গ : মহিলা	HXX2744345 ফটো উপলব্ধ	723 নাম : মঃ জীয়াৰুল আহমেদ পিতাৰ নাম: চামচুল হক ঘৰ নং : ১৮০ বয়স : 51 লিঙ্গ : পুৰুষ	HXX2744323 ফটো উপলব্ধ
724 নাম : মঃ আব্দুল আহমেদ পিতাৰ নাম: চামচুল ঘৰ নং : ১৮০ বয়স : 49 লিঙ্গ : পুৰুষ	HXX2744301 ফটো উপলব্ধ	725 নাম : তছলিমা বেগম স্বামীৰ নাম: আব্দুল ঘৰ নং : ১৮০ বয়স : 41 লিঙ্গ : মহিলা	HXX2744312 ফটো উপলব্ধ	726 নাম : চাহিদা খাতুন বেগম মাতৃৰ নাম: আবুল আহমেদ ঘৰ নং : ১৮০ক বয়স : 39 লিঙ্গ : মহিলা	HXX0196402 ফটো উপলব্ধ
727 নাম : ইদুল আহমেদ পিতাৰ নাম: খলিল আহমেদ ঘৰ নং : ১৮০ বয়স : 33 লিঙ্গ : পুৰুষ	HXX1633957 ফটো উপলব্ধ	728 নাম : বেচমা বেগম স্বামীৰ নাম: জীয়াৰুল আহমেদ ঘৰ নং : ১৮০ বয়স : 30 লিঙ্গ : মহিলা	HXX2745519 ফটো উপলব্ধ	729 নাম : ইজাৰুল আহমেদ পিতাৰ নাম: মনিৰুল আহমেদ ঘৰ নং : 180 বয়স : 24 লিঙ্গ : পুৰুষ	HXX1542935 ফটো উপলব্ধ
730 নাম : সিমি বেগম স্বামীৰ নাম: ইৰফান আহমেদ ঘৰ নং : 180 বয়স : 21 লিঙ্গ : মহিলা	PSO0016840 ফটো উপলব্ধ	731 নাম : ইৰফান আহমেদ পিতাৰ নাম: আব্দুল আহমেদ ঘৰ নং : 180 বয়স : 20 লিঙ্গ : পুৰুষ	PSO0016907 ফটো উপলব্ধ	732 নাম : মনদীপ আহমেদ পিতাৰ নাম: আবুল আহমেদ ঘৰ নং : ১৮০ক বয়স : 28 লিঙ্গ : পুৰুষ	HXX0308874 ফটো উপলব্ধ
733 নাম : বুবুল আহমেদ পিতাৰ নাম: আবুল আহমেদ ঘৰ নং : 180 ক বয়স : 25 লিঙ্গ : পুৰুষ	HXX0508374 ফটো উপলব্ধ	734 নাম : চঞ্জিনা আহমেদ পিতাৰ নাম: মনিৰুল আহমেদ ঘৰ নং : ১৮০খ বয়স : 26 লিঙ্গ : মহিলা	HXX0632034 ফটো উপলব্ধ	735 নাম : মঃ আবুল আহমেদ পিতাৰ নাম: চামচুল হক ঘৰ নং : ১৮০ক বয়স : 55 লিঙ্গ : পুৰুষ	HXX2744356 ফটো উপলব্ধ
736 নাম : মনিৰুল আহমেদ পিতাৰ নাম: ছামচুল আহমেদ ঘৰ নং : ১৮০খ বয়স : 51 লিঙ্গ : পুৰুষ	HXX2744367 ফটো উপলব্ধ	737 নাম : মমিন আহমেদ হক পিতাৰ নাম: চামচুল আহমেদ হক ঘৰ নং : ১৮০গ বয়স : 46 লিঙ্গ : পুৰুষ	HXX2744389 ফটো উপলব্ধ	738 নাম : চৰিফা বেগম স্বামীৰ নাম: মনিৰুল আহমেদ ঘৰ নং : ১৮০খ বয়স : 45 লিঙ্গ : মহিলা	HXX2744378 ফটো উপলব্ধ
739 নাম : লিলী বেগম স্বামীৰ নাম: মমিন ঘৰ নং : ১৮০গ বয়স : 41 লিঙ্গ : মহিলা	HXX2744390 ফটো উপলব্ধ	E 740 নাম : হাজেৰা খাতুন বেগম মাতৃৰ নাম: ইয়াছিন আলী ঘৰ নং : ১৮১ বয়স : 72 লিঙ্গ : মহিলা	HXX0310292 ফটো উপলব্ধ	741 নাম : মঃকাবালুদ্দিন আলী পিতাৰ নাম: ইয়াছিন ঘৰ নং : ১৮১ বয়স : 47 লিঙ্গ : পুৰুষ	HXX2744403 ফটো উপলব্ধ
742 নাম : জামিনা বেগম স্বামীৰ নাম: কাবালুদ্দিন ঘৰ নং : ১৮১ বয়স : 45 লিঙ্গ : মহিলা	HXX2744414 ফটো উপলব্ধ	743 নাম : জাগিৰ আলি পিতাৰ নাম: কাবেল আলি ঘৰ নং : 181 বয়স : 27 লিঙ্গ : পুৰুষ	HXX0493734 ফটো উপলব্ধ	744 নাম : কুনচুম বেগম পিতাৰ নাম: কাবাল উদ্দিন আলী ঘৰ নং : 181 বয়স : 23 লিঙ্গ : মহিলা	PSO0024521 ফটো উপলব্ধ
745 নাম : মাইনা নেছা পিতাৰ নাম: কাবাল উদ্দিন আলী ঘৰ নং : 181 বয়স : 20 লিঙ্গ : মহিলা	PSO0026203 ফটো উপলব্ধ	746 নাম : ছামিনা পৰবিন স্বামীৰ নাম: আচাৰুদ্দিন আলি ঘৰ নং : 181এ বয়স : 26 লিঙ্গ : মহিলা	HXX0502112 ফটো উপলব্ধ	# 747 নাম : মহব্বুদ্দিন আলী পিতাৰ নাম: হাফিজুদ্দিন আলী ঘৰ নং : 181ক বয়স : 25 লিঙ্গ : পুৰুষ	HXX0307561 ফটো উপলব্ধ
748 নাম : বমজানী বেগম স্বামীৰ নাম: মহব্বুদ্দিন আলী ঘৰ নং : 181 ক বয়স : 21 লিঙ্গ : মহিলা	PSO0094078 ফটো উপলব্ধ	749 নাম : ৰূপা মণ্ডল স্বামীৰ নাম: কাৰ্তিক মণ্ডল ঘৰ নং : ১৮১খ বয়স : 51 লিঙ্গ : মহিলা	HXX2744458 ফটো উপলব্ধ	750 নাম : হাফিজুদ্দিন আলী পিতাৰ নাম: ইয়াছিন আলী ঘৰ নং : ১৮১ক বয়স : 49 লিঙ্গ : পুৰুষ	HXX2744436 ফটো উপলব্ধ



751 নাম : ইচাটন বেগম স্বামীৰ নাম: হাফিজুদ্দিন ঘৰ নং : ১৮১ক বয়স : 46 লিঙ্গ : মহিলা	HXX2744447 ফটো উপলব্ধ	752 নাম : আছাৰুদ্দিন আলী পিতাৰ নাম: হাফিজুদ্দিন আলী ঘৰ নং : ১৮১ক বয়স : 31 লিঙ্গ : পুৰুষ	HXX1779255 ফটো উপলব্ধ	753 নাম : জহৰুদ্দিন আলী পিতাৰ নাম: হাফিজুদ্দিন আলী ঘৰ নং : ১৮১ক বয়স : 30 লিঙ্গ : পুৰুষ	HXX1779175 ফটো উপলব্ধ
754 নাম: চুৰীয়া খাতুন স্বামীৰ নাম: জহৰুদ্দিন আলী ঘৰ নং : ১৮১ক বয়স : 30 লিঙ্গ : মহিলা	HXX1779186 ফটো উপলব্ধ	S 755 নাম : দিলমায়া ছেত্ৰী পিতাৰ নাম: গৌৰ বাহাদুৰ ছেত্ৰী ঘৰ নং : ১৮৩ বয়স : 43 লিঙ্গ : মহিলা	HXX2744516 ফটো উপলব্ধ	756 নাম : বন মায়া দৰ্জি স্বামীৰ নাম: গৌৰ বাহাদুৰ দৰ্জি ঘৰ নং : ১৮৩ বয়স : 36 লিঙ্গ : মহিলা	HXX2744538 ফটো উপলব্ধ
757 নাম : ধন বাহাদুৰ দৰ্জী পিতাৰ নাম: গৌৰ বাহাদুৰ দৰ্জি ঘৰ নং : ১৮৩ বয়স : 36 লিঙ্গ : পুৰুষ	HXX2744527 ফটো উপলব্ধ	758 নাম : অৰুনা ৰাই স্বামীৰ নাম: পূৰ্ণ বাহাদুৰ ৰাই ঘৰ নং : ১৮৮ বয়স : 50 লিঙ্গ : মহিলা	HXX2744630 ফটো উপলব্ধ	759 নাম : প্ৰাৰ্থনা ৰাই পিতাৰ নাম: পূৰ্ণ বাহাদুৰ ৰাই ঘৰ নং : 188 বয়স : 20 লিঙ্গ : মহিলা	PSO0019133 ফটো উপলব্ধ
760 নাম : মনিষা ছেত্ৰী পিতাৰ নাম: ৰমেশ ছেত্ৰী ঘৰ নং : 188 ক বয়স : 19 লিঙ্গ : মহিলা	PSO0107474 ফটো উপলব্ধ	761 নাম : গৌৰী মায়া ছেত্ৰী স্বামীৰ নাম: ৰমেশ ছেত্ৰী ঘৰ নং : 188 ক বয়স : 47 লিঙ্গ : মহিলা	HXX2841261 ফটো উপলব্ধ	762 নাম : ৰমেশ ছেত্ৰী পিতাৰ নাম: পূৰ্ণ ছেত্ৰী ঘৰ নং : 188 ক বয়স : 43 লিঙ্গ : পুৰুষ	HXX2840644 ফটো উপলব্ধ
763 নাম : তিলেশ্বৰ হাজৰিকা পিতাৰ নাম: মাঘেশ্বৰ হাজৰিকা ঘৰ নং : ১৯০ বয়স : 50 লিঙ্গ : পুৰুষ	HXX2744652 ফটো উপলব্ধ	764 নাম : তুষা হাজৰিকা পিতাৰ নাম: তিলেশ্বৰ হাজৰিকা ঘৰ নং : ১৯০ বয়স : 27 লিঙ্গ : মহিলা	HXX1332519 ফটো উপলব্ধ	765 নাম : বিকি হাজৰিকা পিতাৰ নাম: তিলেশ্বৰ হাজৰিকা ঘৰ নং : ১৯০ বয়স : 26 লিঙ্গ : পুৰুষ	HXX0195115 ফটো উপলব্ধ
766 নাম : তনয়া হাজৰিকা পিতাৰ নাম: তিলেশ্বৰ হাজৰিকা ঘৰ নং : 190 বয়স : 21 লিঙ্গ : মহিলা	PSO0004382 ফটো উপলব্ধ	767 নাম : মনোমতী হাজৰিকা স্বামীৰ নাম: তিলেশ্বৰ হাজৰিকা ঘৰ নং : ১৯১ বয়স : 44 লিঙ্গ : মহিলা	HXX2744663 ফটো উপলব্ধ	768 নাম : সূৰ্য্য কুমাৰ দৰ্জী পিতাৰ নাম: পহল মান দৰ্জী ঘৰ নং : ১৯৪ বয়স : 46 লিঙ্গ : পুৰুষ	HXX2744685 ফটো উপলব্ধ
769 নাম: অঞ্জনা দৰ্জী স্বামীৰ নাম: সূৰ্য কুমাৰ দৰ্জী ঘৰ নং : ১৯৪ বয়স : 40 লিঙ্গ : মহিলা	HXX0196642 ফটো উপলব্ধ	770 নাম : ৰাজু বৰুৱা পিতাৰ নাম: উপশ্যা বৰুৱা ঘৰ নং : ১৯৬ বয়স : 48 লিঙ্গ : পুৰুষ	HXX2744710 ফটো উপলব্ধ	771 নাম : লক্ষ্মী বৰুৱা স্বামীৰ নাম: ৰাজু বৰুৱা ঘৰ নং : ১৯৬ বয়স : 48 লিঙ্গ : মহিলা	HXX2744721 ফটো উপলব্ধ
772 নাম : কংকনা বৰুৱা পিতাৰ নাম: ৰজু বৰুৱা ঘৰ নং : ১৯৬ বয়স : 26 লিঙ্গ : মহিলা	HXX0527473 ফটো উপলব্ধ	773 নাম : দীপা প্ৰধান পিতাৰ নাম: হিন্দু কুমাৰ প্ৰধান ঘৰ নং : ১৯৬ক বয়স : 29 লিঙ্গ : মহিলা	HXX0064147 ফটো উপলব্ধ	774 নাম : সঞ্জু প্ৰধান পিতাৰ নাম: হিন্দু কুমাৰ প্ৰধান ঘৰ নং : 196ক বয়স : 21 লিঙ্গ : পুৰুষ	HXX1866623 ফটো উপলব্ধ
775 নাম : নাৰায়ণ প্ৰধান পিতাৰ নাম: বীৰ বাহাদুৰ প্ৰধান ঘৰ নং : ১৯৬ খ বয়স : 65 লিঙ্গ : পুৰুষ	HXX1446947 ফটো উপলব্ধ	776 নাম : মন মায়া প্ৰধান স্বামীৰ নাম: নাৰায়ণ প্ৰধান ঘৰ নং : ১৯৬ খ বয়স : 55 লিঙ্গ : মহিলা	HXX1436286 ফটো উপলব্ধ	777 নাম : হিন্দু কুমাৰ প্ৰধান পিতাৰ নাম: মকৰ বগ প্ৰধান ঘৰ নং : ১৯৬ক বয়স : 61 লিঙ্গ : পুৰুষ	HXX1778967 ফটো উপলব্ধ
778 নাম : তৰা দেৱী প্ৰধান স্বামীৰ নাম: হিন্দু কুমাৰ প্ৰধান ঘৰ নং : ১৯৬ক বয়স : 57 লিঙ্গ : মহিলা	HXX1778978 ফটো উপলব্ধ	779 নাম : ত্ৰৈলোক্য বুঢ়াগোঁহাই পিতাৰ নাম: লাটে আমিয় কুমাৰ বুঢ়াগোঁহাই ঘৰ নং : 202 বয়স : 27 লিঙ্গ : পুৰুষ	PSO0067652 ফটো উপলব্ধ	780 নাম : নেইনা কুমাৰী ৰাই মাতৃৰ নাম: গীতা ৰাই ঘৰ নং : ২৬০ বয়স : 30 লিঙ্গ : মহিলা	HXX0308122 ফটো উপলব্ধ



781 নাম : পৰশমনি গগৈ বড়া স্বামীৰ নাম: বিকাশ বড়া ঘৰ নং : ২৭৯ বয়স : 26 লিঙ্গ : মহিলা	HXX0307454 ফটো উপলব্ধ	782 নাম : শ্যামলী গগৈ পিতাৰ নাম: ধৰ্ম্য ধৰ গগৈ ঘৰ নং : ২৮৫ বয়স : 27 লিঙ্গ : মহিলা	HXX0308213 ফটো উপলব্ধ	783 নাম : শিবা সোনাৰী স্বামীৰ নাম: দিলিপ সোনাৰ ঘৰ নং : 290 ক বয়স : 32 লিঙ্গ : মহিলা	KZL8544318 ফটো উপলব্ধ
784 নাম : নিপু গগৈ পিতাৰ নাম: দেৱ গগৈ ঘৰ নং : ২৯৯ বয়স : 27 লিঙ্গ : পুৰুষ	HXX0308932 ফটো উপলব্ধ	785 নাম : মধুমিতা গগৈ পিতাৰ নাম: দেব গগৈ ঘৰ নং : ২৯৯ বয়স : 26 লিঙ্গ : মহিলা	HXX0307652 ফটো উপলব্ধ	786 নাম : সুমন মল স্বামীৰ নাম: অমৰ ৰাজেশ ঘৰ নং : 300 বয়স : 33 লিঙ্গ : মহিলা	HXX1849330 ফটো উপলব্ধ
787 নাম : স্বপনীল দত্ত পিতাৰ নাম: সমীৰ দত্ত ঘৰ নং : ৩০৮ বয়স : 25 লিঙ্গ : পুৰুষ	HXX0307470 ফটো উপলব্ধ	788 নাম : দীপু তাঁতী অন্যান্য: বিৰসিং তাঁতী ঘৰ নং : ৩০৯ বয়স : 29 লিঙ্গ : পুৰুষ	HXX0308601 ফটো উপলব্ধ	789 নাম : সোনমনি তুাঁতি অন্যান্য: দিপ তাঁতি ঘৰ নং : ৩১০ বয়স : 27 লিঙ্গ : মহিলা	HXX0307512 ফটো উপলব্ধ
790 নাম : সিদ্ধাৰ্থ চিংকাই অন্যান্য: চিংশা চিংকাই ঘৰ নং : ৩২০ বয়স : 28 লিঙ্গ : পুৰুষ	HXX0308510 ফটো উপলব্ধ	791 নাম : কবিতা দেবী স্বামীৰ নাম: পুষ্পা ঘিমিৱে ঘৰ নং : 321 বয়স : 42 লিঙ্গ : মহিলা	HXX0619510 ফটো উপলব্ধ	792 নাম : জ্যোতিৰাভা বুঢ়াগোহাঁই স্বামীৰ নাম: সঞ্জীৱ বুঢ়াগোহাঁই ঘৰ নং : 334 বয়স : 35 লিঙ্গ : মহিলা	HXX3041154 ফটো উপলব্ধ
793 নাম : ৰুপম খাকলাৰী পিতাৰ নাম: হেমন্ত খাকলাৰী ঘৰ নং : ৩৩৫ বয়স : 25 লিঙ্গ : পুৰুষ	HXX0307330 ফটো উপলব্ধ	794 নাম : শুভাঞ্জলি চিৰিং স্বামীৰ নাম: ৰুপম খাকলাৰী ঘৰ নং : 335 বয়স : 25 লিঙ্গ : মহিলা	HXX0366393 ফটো উপলব্ধ	795 নাম : ৰেখামনি বুঢ়াগোহাঁই গগৈ স্বামীৰ নাম: হেলেন গগৈ ঘৰ নং : ৩৪১ বয়স : 30 লিঙ্গ : মহিলা	HXX1363514 ফটো উপলব্ধ
796 নাম : বিতপন বুঢ়াগোহাঁই পিতাৰ নাম: দেৱ বুঢ়াগোহাঁই ঘৰ নং : ৩৪১ বয়স : 26 লিঙ্গ : পুৰুষ	HXX0307884 ফটো উপলব্ধ	797 নাম : গায়ত্ৰী গুৰং পিতাৰ নাম: জীৱন ছেত্ৰী ঘৰ নং : 344 বয়স : 32 লিঙ্গ : মহিলা	GPK5238744 ফটো উপলব্ধ	798 নাম : লক্ষী শৰ্মা স্বামীৰ নাম: নিৰ্মল শৰ্মা ঘৰ নং : ৩৫৯ বয়স : 31 লিঙ্গ : মহিলা	HXX0307421 ফটো উপলব্ধ
799 নাম : মমতা ভূজেল স্বামীৰ নাম: খামেশ্বৰ ভূজেল ঘৰ নং : ৩৬১ বয়স : 29 লিঙ্গ : মহিলা	HXX1668128 ফটো উপলব্ধ	800 নাম : দেৱী গুৰং স্বামীৰ নাম: গংগা দেৱী ঘৰ নং : ৩৬৮ বয়স : 35 লিঙ্গ : মহিলা	HXX0308734 ফটো উপলব্ধ	801 নাম : খামেশ্বৰ ভূজেল পিতাৰ নাম: ভীম বাহাদুৰ ভূজেল ঘৰ নং : 582 বয়স : 37 লিঙ্গ : পুৰুষ	HXX1877257 ফটো উপলব্ধ
802 নাম : চাহিদুল আহমেদ পিতাৰ নাম: আবল আহমেদ ঘৰ নং : ৬৭০ বয়স : 22 লিঙ্গ : পুৰুষ	HXX1531342 ফটো উপলব্ধ	803 নাম : ডেনী ছেত্ৰী পিতাৰ নাম: ৰঞ্জন ছেত্ৰী ঘৰ নং : Gurung Basti বয়স : 30 লিঙ্গ : পুৰুষ	HXX1778989 ফটো উপলব্ধ		



804	1	PSO0170753	ফটো উপলব্ধ	নাম : আৰ্য্য দত্ত পিতাৰ নাম: প্রদীপ দত্ত ঘৰ নং : ১১৭ বয়স : 19 লিঙ্গ : পুৰুষ	805	1	PSO0192484	ফটো উপলব্ধ	নাম : জিষ্ট কলিতা মাতৃৰ নাম: জুন কলিতা ঘৰ নং : ১২০ বয়স : 30 লিঙ্গ : পুৰুষ	806	1	PSO0192757	ফটো উপলব্ধ	নাম : কৃষ্টিনা ৰাই পিতাৰ নাম: সৰ্বজিত ৰাই ঘৰ নং : ১৫৮ বয়স : 18 লিঙ্গ : মহিলা
807	1	PSO0192773	ফটো উপলব্ধ	নাম : সুস্মিতা সিংঘ স্বামীৰ নাম: যাম বাহাদুৰ দৰ্জী ঘৰ নং : ১২০ গ বয়স : 18 লিঙ্গ : মহিলা	808	1	PSO0192864	ফটো উপলব্ধ	নাম : জানুকা গুৰুং পিতাৰ নাম: দিলীপ গুৰুং ঘৰ নং : ৭৩ বয়স : 18 লিঙ্গ : মহিলা	809	1	PSO0193060	ফটো উপলব্ধ	নাম : লোকমান আলি পিতাৰ নাম: মইনুল আলী ঘৰ নং : ৩৬ বয়স : 18 লিঙ্গ : পুৰুষ
810	1	PSO0193151	ফটো উপলব্ধ	নাম : অভিষেক ছেত্ৰী পিতাৰ নাম: খেমৰাজ ছেত্ৰী ঘৰ নং : ৭৩ ক বয়স : 18 লিঙ্গ : পুৰুষ	811	1	PSO0193185	ফটো উপলব্ধ	নাম : কিৰণ থাপা আলো স্বামীৰ নাম: গুণপ্ৰকাশ আলো ঘৰ নং : ১৫২ বয়স : 19 লিঙ্গ : মহিলা	812	1	PSO0193169	ফটো উপলব্ধ	নাম : পৰশ বুঢ়াগোঁহাই পিতাৰ নাম: তৰুণ বুঢ়াগোঁহাই ঘৰ নং : ১৩৪ ক বয়স : 18 লিঙ্গ : পুৰুষ
813	1	PSO0193144	ফটো উপলব্ধ	নাম : আৰশাদ আহমেদ পিতাৰ নাম: নৌচাদ আহমেদ ঘৰ নং : ১১২ বয়স : 18 লিঙ্গ : পুৰুষ	814	1	PSO0195891	ফটো উপলব্ধ	নাম : আদৰ্শ থাপা পিতাৰ নাম: ডম্বৰ থাপা ঘৰ নং : ১৩০ ক বয়স : 18 লিঙ্গ : পুৰুষ	815	1	PSO0204958	ফটো উপলব্ধ	নাম : নেইনা বেগম পিতাৰ নাম: বাবুল হক ঘৰ নং : ১৭৯ বয়স : 20 লিঙ্গ : মহিলা
816	1	PSO0216317	ফটো উপলব্ধ	নাম : মনিকা গুৰুং পিতাৰ নাম: দিলীপ গুৰুং ঘৰ নং : ৭৩ বয়স : 28 লিঙ্গ : মহিলা	#2 817	1	DHX0356188	ফটো উপলব্ধ	নাম : বিন সোনাৰ স্বামীৰ নাম: অৰুন কুমাৰ লোহাৰ ঘৰ নং : 123 ক বয়স : 35 লিঙ্গ : মহিলা	818	1	HXX2740547	ফটো উপলব্ধ	নাম : মিতালী গগৈ স্বামীৰ নাম: শান্তনু বুঢ়াগোঁহাই ঘৰ নং : ৯৬ বয়স : 37 লিঙ্গ : মহিলা
819	1	HXX2745133	ফটো উপলব্ধ	নাম : তাৰা দেৱী স্বামীৰ নাম: হেম বাহাদুৰ ছেত্ৰী ঘৰ নং : ৮০ বয়স : 37 লিঙ্গ : মহিলা	820	1	HXX0315820	ফটো উপলব্ধ	নাম : ৰতা থাপা স্বামীৰ নাম: বসন্ত থাপা ঘৰ নং : ১৫৮ বয়স : 25 লিঙ্গ : মহিলা	#2 821	1	JSV0000806	ফটো উপলব্ধ	নাম : মাতৃ বড়া স্বামীৰ নাম: যতীন বুঢ়াগোঁহাই ঘৰ নং : ১০৩ ক বয়স : 42 লিঙ্গ : মহিলা
822	1	HXX0222497	ফটো উপলব্ধ	নাম : অলিপ্ৰিয়া দেউৰী পিতাৰ নাম: বুপেশ্বৰ দেউৰী ঘৰ নং : ১০১ বয়স : 26 লিঙ্গ : মহিলা	823	1	DCH0331637	ফটো উপলব্ধ	নাম : . . . পিতাৰ নাম: . . . ঘৰ নং : 134 ঘ বয়স : 28 লিঙ্গ : মহিলা					



ভোটাৰৰ সাৰাংশ

A) ভোটাৰৰ সংখ্যা

	তালিকাৰ প্ৰকাৰ	তালিকাৰ চিনাক্তকৰণ	ভোটাৰৰ সংখ্যা							
			পুৰুষ	মহিলা	৩য় লিঙ্গ	মুঠ				
I	মূল তালিকা	মূল তালিকা	বিশেষ সংশোধন, 2026 চনৰ পূৰ্বৰ 2025 চনৰ মূল তালিকাৰ লগত থকা সংযোজন সমূহ একত্ৰিতকৰন কৰা তালিকা।				377	426	0	803
II	যোগ তালিকা	পৰিপূৰক 1	বিশেষ সংক্ষিপ্ত সংশোধন, 2026				7	13	0	20
		পৰিপূৰক 2	অনবিচ্ছিন্ন সংশোধন 2026				0	0	0	0
			মুঠ				7	13	0	20
III	বিয়োজন তালিকা	পৰিপূৰক 1	বিশেষ সংক্ষিপ্ত সংশোধন, 2026				15	25	0	40
		পৰিপূৰক 2	অনবিচ্ছিন্ন সংশোধন 2026				0	0	0	0
			মুঠ				15	25	0	40
IV	লিংগ ক্ষেত্ৰত পৰিবৰ্তনৰ বাবে পাৰ্থক্য					-1	1	0	0	
এই সংশোধনৰ পিছত ভোটাৰ তালিকাত ভোটাৰৰ মুঠ সংখ্যা (I+II-III+IV)						368	415	0	783	

B) শুধৰনীৰ সংখ্যা

তালিকাৰ প্ৰকাৰ	তালিকাৰ চিনাক্তকৰণ	শুধৰনীৰ সংখ্যা
পৰিপূৰক 1	বিশেষ সংক্ষিপ্ত সংশোধন, 2026	37
পৰিপূৰক 2	অনবিচ্ছিন্ন সংশোধন 2026	6
	মুঠ	43

নিৰ্বাচক পঞ্জীয়ন বিষয়াৰ স্বাক্ষৰ

E-মৃত, S-স্থানান্তৰিত/ বাসস্থান পৰিবৰ্তন, R-প্ৰতিলিপি, M-নিখোজ, Q-অযোগ্য