

## ভোটাৰ তালিকা 2026 S03 অসম



বিধানসভা সমষ্টিৰ নম্বৰ, নাম আৰু সংৰক্ষণৰ স্থিতি : 81 - শদিয়া (সাধাৰণ)		খণ্ড নং : 54			
এই বিধানসভা সমষ্টিত কোন সংসদীয় সমষ্টিৰ অন্তৰ্গত তাৰ নম্বৰ, নাম আৰু সংৰক্ষণ স্থিতি : 12 - লক্ষীমপুৰ (সাধাৰণ)					
<b>1. সংশোধনৰ বিৱৰণ</b>					
সংশোধনৰ বছৰ	2026	তালিকাৰ চিনাক্তকৰণ			
ভিত্তি তাৰিখ	01-04-2026	বিশেষ সংশোধন, 2026 চনৰ পূৰ্বৰ 2025 চনৰ মূল তালিকাৰ লগত থকা সংযোজন সমূহ একত্ৰিতকৰণ কৰা তালিকা।			
সংশোধনৰ প্ৰকাৰ	বিশেষ সংশোধন 2026				
প্ৰকাশনৰ তাৰিখ	23-03-2026				
<b>2. খণ্ড আৰু ভোটগ্ৰহন কেন্দ্ৰৰ বিৱৰণ</b>					
খণ্ডৰ অন্তৰ্গত এলেকা সমূহৰ নম্বৰ আৰু নাম					
1-পাটিদৈ ন-গাওঁ	মূল চহৰ/গাওঁ : পাটিদৈ ন গাওঁ				
2-পাটি পথাৰ	: পাটিদৈ ন গাওঁ				
	: চপাখোৱা				
	: শদিয়া				
	: শদিয়া				
	: শদিয়া				
	: তিনচুকীয়া				
	: 786157				
<b>3. ভোটগ্ৰহন কেন্দ্ৰৰ বিৱৰণ</b>					
ভোটগ্ৰহন কেন্দ্ৰৰ নম্বৰ আৰু নাম :		ভোটগ্ৰহন কেন্দ্ৰৰ প্ৰকাৰ (পুৰুষ/মহিলা/সাধাৰণ)		সাধাৰণ	
54 - পাটিদৈ নগাওঁ প্ৰাথমিক বিদ্যালয়		খণ্ডৰ অন্তৰ্গত সহায়ক ভোটগ্ৰহন কেন্দ্ৰ		0	
ভোটগ্ৰহন কেন্দ্ৰৰ ঠিকনা :		সংখ্যা :			
পাটিদৈ নগাওঁ প্ৰাথমিক বিদ্যালয়, কোঠা নং ২, পাটিদৈ নগাওঁ , ডাকঘৰ- ইছলামপুৰ থানা-শদিয়া, জিলা-তিনিচুকীয়া, পিনকোড-৭৮৬১৫৭					
<b>4. ভোটাৰৰ সংখ্যা</b>					
আৰম্ভনি ক্ৰমিক নং	শেষ ক্ৰমিক নং	মুঠ ভোটাৰ			
		পুৰুষ	মহিলা	৩য় লিঙ্গ	মুঠ
1	998	470	471	0	941

নিৰ্বাচক পঞ্জীয়ন বিষয়াৰ স্বাক্ষৰ

Nazri Naksha

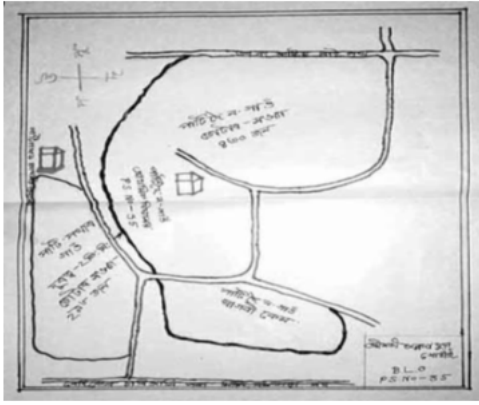

Google Map View

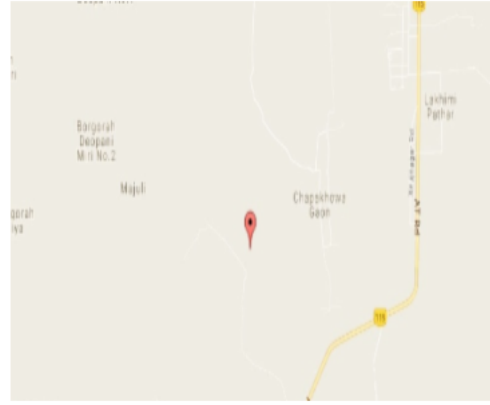

Polling Station Building Front View



ভোটগ্ৰহন কেন্দ্ৰৰ সন্মুখৰ দৃশ্য



Cad View

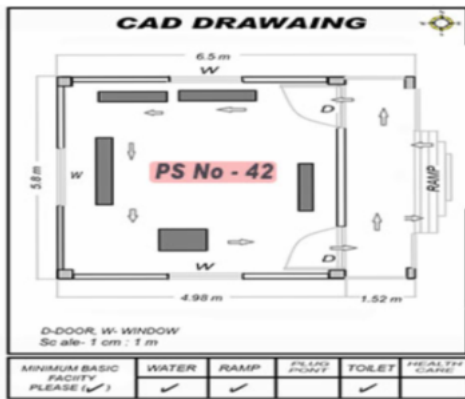

Key MAP View

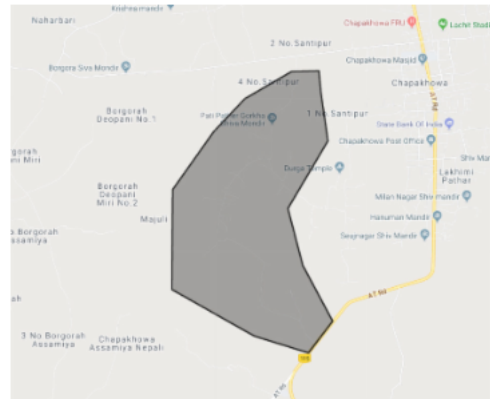



1 নাম : লীলা নাথ স্বামীৰ নাম: অৰবিন্দ নাথ ঘৰ নং : 1 বয়স : 34 লিঙ্গ : মহিলা	HXX2934578 ফটো উপলব্ধ	2 নাম : শিখামনি সোনোৱাল নাথ স্বামীৰ নাম: বিজু নাথ ঘৰ নং : 1 বয়স : 27 লিঙ্গ : মহিলা	PSO0065235 ফটো উপলব্ধ	3 নাম : গৌৰী গগৈ পিতাৰ নাম: ধনঞ্জয় ঘৰ নং : 2 বয়স : 70 লিঙ্গ : পুৰুষ	HXX2934589 ফটো উপলব্ধ
4 নাম : ভানু গগৈ স্বামীৰ নাম: গৌৰী ঘৰ নং : 2 বয়স : 64 লিঙ্গ : মহিলা	HXX2934590 ফটো উপলব্ধ	5 নাম : ৰাজু গগৈ পিতাৰ নাম: গৌৰী ঘৰ নং : 2 বয়স : 45 লিঙ্গ : পুৰুষ	HXX2934614 ফটো উপলব্ধ	6 নাম : মধু গগৈ পিতাৰ নাম: গৌৰী ঘৰ নং : 2 বয়স : 37 লিঙ্গ : পুৰুষ	HXX2934625 ফটো উপলব্ধ
7 নাম : মামু গগৈ স্বামীৰ নাম: মধু গগৈ ঘৰ নং : 2 বয়স : 37 লিঙ্গ : মহিলা	HXX2941379 ফটো উপলব্ধ	8 নাম : দিপা গগৈ স্বামীৰ নাম: ৰাজু গগৈ ঘৰ নং : 2 বয়স : 37 লিঙ্গ : মহিলা	HXX2941380 ফটো উপলব্ধ	9 নাম : বেণুকা ছেত্ৰী পিতাৰ নাম: পদম বাহাদুৰ ছেত্ৰী ঘৰ নং : 2 বয়স : 27 লিঙ্গ : মহিলা	HXX0345322 ফটো উপলব্ধ
10 নাম : নিৰব গগৈ পিতাৰ নাম: বিজু গগৈ ঘৰ নং : 2ক বয়স : 21 লিঙ্গ : পুৰুষ	PSO0064501 ফটো উপলব্ধ	11 নাম : তপেশ্বৰী গগৈ পিতাৰ নাম: ধনঞ্জয় গগৈ ঘৰ নং : 2ক বয়স : 59 লিঙ্গ : মহিলা	HXX2934636 ফটো উপলব্ধ	12 নাম : বিজু গগৈ পিতাৰ নাম: গৌৰী গগৈ ঘৰ নং : 2ক বয়স : 45 লিঙ্গ : পুৰুষ	HXX2934647 ফটো উপলব্ধ
13 নাম : বনীতা গগৈ স্বামীৰ নাম: বিজু ঘৰ নং : 2ক বয়স : 39 লিঙ্গ : মহিলা	HXX2934658 ফটো উপলব্ধ	14 নাম : সত্যশ্বৰ গগৈ পিতাৰ নাম: চুৰেন গগৈ ঘৰ নং : 3 বয়স : 61 লিঙ্গ : পুৰুষ	HXX2934669 ফটো উপলব্ধ	15 নাম : মিনতি গগৈ স্বামীৰ নাম: সত্যশ্বৰ গগৈ ঘৰ নং : 3 বয়স : 59 লিঙ্গ : মহিলা	HXX2934670 ফটো উপলব্ধ
16 নাম : ৰেখামণি গগৈ স্বামীৰ নাম: ইন্দ্ৰজিৎ গগৈ ঘৰ নং : 3 বয়স : 39 লিঙ্গ : মহিলা	HXX2934692 ফটো উপলব্ধ	17 নাম : দিব্য জীত গগৈ পিতাৰ নাম: সত্য শ্বৰ গগৈ ঘৰ নং : 3 বয়স : 38 লিঙ্গ : পুৰুষ	HXX2934716 ফটো উপলব্ধ	18 নাম : কঞ্জলতা গগৈ স্বামীৰ নাম: দেৱজিত গগৈ ঘৰ নং : 3 বয়স : 35 লিঙ্গ : মহিলা	HXX2941404 ফটো উপলব্ধ
19 নাম : সুৰভি গগৈ স্বামীৰ নাম: বিশ্বজিত গগৈ ঘৰ নং : 3 বয়স : 34 লিঙ্গ : মহিলা	HXX2934727 ফটো উপলব্ধ	20 নাম : ৰিতুৰাজ গগৈ পিতাৰ নাম: ইন্দ্ৰজীত গগৈ ঘৰ নং : 3 বয়স : 21 লিঙ্গ : পুৰুষ	PSO0064634 ফটো উপলব্ধ	E 21 নাম : অশ্বয্যা গগৈ পিতাৰ নাম: চুৰেন গগৈ ঘৰ নং : 8 বয়স : 56 লিঙ্গ : পুৰুষ	HXX2934738 ফটো উপলব্ধ
22 নাম : ৰঞ্জীতা গগৈ স্বামীৰ নাম: অশ্বয্যা গগৈ ঘৰ নং : 8 বয়স : 54 লিঙ্গ : মহিলা	HXX2934749 ফটো উপলব্ধ	23 নাম : নিত্যাজীত গগৈ পিতাৰ নাম: অচ্য গগৈ ঘৰ নং : 4 বয়স : 26 লিঙ্গ : পুৰুষ	HXX1178466 ফটো উপলব্ধ	24 নাম : কস্তাৰীতা গগৈ স্বামীৰ নাম: বালিৰাম গগৈ ঘৰ নং : 5 বয়স : 61 লিঙ্গ : মহিলা	HXX2934783 ফটো উপলব্ধ
25 নাম : পংকজ গগৈ পিতাৰ নাম: বালিৰাম গগৈ ঘৰ নং : 5 বয়স : 37 লিঙ্গ : পুৰুষ	HXX2934794 ফটো উপলব্ধ	S2 26 নাম : বেণু ছেত্ৰী স্বামীৰ নাম: বিনোদ ছেত্ৰী ঘৰ নং : 5 বয়স : 36 লিঙ্গ : মহিলা	HXX2934818 ফটো উপলব্ধ	27 নাম : বিউটিমনি চিৰিং গগৈ স্বামীৰ নাম: কৃষ্ণ কান্ত গগৈ ঘৰ নং : 5 বয়স : 35 লিঙ্গ : মহিলা	HXX1779835 ফটো উপলব্ধ
28 নাম : কৃষ্ণকান্ত গগৈ পিতাৰ নাম: বালিৰাম গগৈ ঘৰ নং : 5 বয়স : 34 লিঙ্গ : পুৰুষ	HXX2934807 ফটো উপলব্ধ	29 নাম : বৰষা মোহন গগৈ স্বামীৰ নাম: পংকজ গগৈ ঘৰ নং : 5 বয়স : 30 লিঙ্গ : মহিলা	HXX1553957 ফটো উপলব্ধ	S2 30 নাম : মোকেশ ছেত্ৰী পিতাৰ নাম: নৰীষি ছেত্ৰী ঘৰ নং : 5 বয়স : 26 লিঙ্গ : পুৰুষ	HXX0344671 ফটো উপলব্ধ



<p>S2 31 HXX2941313</p> <p>নাম : কল্পনা ছেত্ৰী স্বামীৰ নাম: চন্দ্ৰ বাহাদুৰ ছেত্ৰী ঘৰ নং : ৫ বয়স : 39 লিঙ্গ : মহিলা</p> <p>ফটো উপলব্ধ</p>	<p>32 HXX0593533</p> <p>নাম : দেবী ছেত্ৰী স্বামীৰ নাম: চন্দ্ৰ বাহাদুৰ ছেত্ৰী ঘৰ নং : 6 বয়স : 83 লিঙ্গ : মহিলা</p> <p>ফটো উপলব্ধ</p>	<p>33 HXX2934852</p> <p>নাম : কাঞ্চন গগৈ স্বামীৰ নাম: কমল গগৈ ঘৰ নং : 6 বয়স : 61 লিঙ্গ : মহিলা</p> <p>ফটো উপলব্ধ</p>
<p>34 HXX2934863</p> <p>নাম : ললিত গগৈ পিতাৰ নাম: কমল গগৈ ঘৰ নং : 6 বয়স : 46 লিঙ্গ : পুৰুষ</p> <p>ফটো উপলব্ধ</p>	<p>35 HXX2934874</p> <p>নাম : পদমি গগৈ পিতাৰ নাম: কমল গগৈ ঘৰ নং : 6 বয়স : 45 লিঙ্গ : মহিলা</p> <p>ফটো উপলব্ধ</p>	<p>36 HXX2941539</p> <p>নাম : সত্যৰতী দূৰৰা গগৈ স্বামীৰ নাম: ললিত গগৈ ঘৰ নং : 6 বয়স : 40 লিঙ্গ : মহিলা</p> <p>ফটো উপলব্ধ</p>
<p>37 PSO0134999</p> <p>নাম : ভৈৰৱ গগৈ পিতাৰ নাম: ললিত গগৈ ঘৰ নং : 6 বয়স : 19 লিঙ্গ : পুৰুষ</p> <p>ফটো উপলব্ধ</p>	<p>E 38 HXX2934896</p> <p>নাম : কনমাই বুঢ়াগোহাঁই স্বামীৰ নাম: পদ্মধৰ বুঢ়াগোহাঁই ঘৰ নং : 9 বয়স : 66 লিঙ্গ : মহিলা</p> <p>ফটো উপলব্ধ</p>	<p>39 HXX2934909</p> <p>নাম : দিগন্ত বুঢ়াগোহাঁই পিতাৰ নাম: পদ্মধৰ বুঢ়াগোহাঁই ঘৰ নং : 9 বয়স : 46 লিঙ্গ : পুৰুষ</p> <p>ফটো উপলব্ধ</p>
<p>40 HXX2941517</p> <p>নাম : ৰঞ্জিতা বুঢ়াগোহাঁই স্বামীৰ নাম: দিগন্ত বুঢ়াগোহাঁই ঘৰ নং : 9 বয়স : 34 লিঙ্গ : মহিলা</p> <p>ফটো উপলব্ধ</p>	<p>41 HXX0339036</p> <p>নাম : পল্লৱ বুঢ়াগোহাঁই মাতৃৰ নাম: পদ্মধৰ বুঢ়াগোহাঁই ঘৰ নং : 9 বয়স : 33 লিঙ্গ : পুৰুষ</p> <p>ফটো উপলব্ধ</p>	<p>42 HXX0339515</p> <p>নাম : জিতামনি বুঢ়াগোহাঁই স্বামীৰ নাম: পল্লৱ বুঢ়াগোহাঁই ঘৰ নং : 9 বয়স : 32 লিঙ্গ : মহিলা</p> <p>ফটো উপলব্ধ</p>
<p>43 HXX1779937</p> <p>নাম : বিপ্লৱ বুঢ়াগোহাঁই পিতাৰ নাম: পদ্মধৰ বুঢ়াগোহাঁই ঘৰ নং : 9 বয়স : 30 লিঙ্গ : পুৰুষ</p> <p>ফটো উপলব্ধ</p>	<p>44 HXX0593558</p> <p>নাম : পম্পী গগৈ স্বামীৰ নাম: পাপুল গগৈ ঘৰ নং : 9 বয়স : 34 লিঙ্গ : মহিলা</p> <p>ফটো উপলব্ধ</p>	<p>45 HXX0593566</p> <p>নাম : পাপুল গগৈ পিতাৰ নাম: বলিন্দ্ৰ গগৈ ঘৰ নং : 9 বয়স : 34 লিঙ্গ : পুৰুষ</p> <p>ফটো উপলব্ধ</p>
<p>46 HXX1779948</p> <p>নাম : মাইজান বুঢ়াগোহাঁই স্বামীৰ নাম: বিপ্লৱ বুঢ়াগোহাঁই ঘৰ নং : 9 বয়স : 30 লিঙ্গ : মহিলা</p> <p>ফটো উপলব্ধ</p>	<p>E 47 HXX2934921</p> <p>নাম : বিৰেন গগৈ পিতাৰ নাম: চুৰেন ঘৰ নং : 8 বয়স : 79 লিঙ্গ : পুৰুষ</p> <p>ফটো উপলব্ধ</p>	<p>48 HXX2934932</p> <p>নাম : কুসুম গগৈ স্বামীৰ নাম: বিৰেন ঘৰ নং : 8 বয়স : 71 লিঙ্গ : মহিলা</p> <p>ফটো উপলব্ধ</p>
<p>49 HXX2934943</p> <p>নাম : পবিত্ৰ গগৈ স্বামীৰ নাম: বিৰেন ঘৰ নং : 8 বয়স : 54 লিঙ্গ : মহিলা</p> <p>ফটো উপলব্ধ</p>	<p>50 HXX2934954</p> <p>নাম : প্ৰদীপ গগৈ পিতাৰ নাম: বিৰেন ঘৰ নং : 8 বয়স : 44 লিঙ্গ : পুৰুষ</p> <p>ফটো উপলব্ধ</p>	<p>51 HXX2934965</p> <p>নাম : কফল গগৈ পিতাৰ নাম: বিৰেন গগৈ ঘৰ নং : 8 বয়স : 42 লিঙ্গ : পুৰুষ</p> <p>ফটো উপলব্ধ</p>
<p>52 HXX2934976</p> <p>নাম : পাহিতী গগৈ স্বামীৰ নাম: কফল ঘৰ নং : 8 বয়স : 39 লিঙ্গ : মহিলা</p> <p>ফটো উপলব্ধ</p>	<p>53 HXX2941299</p> <p>নাম : মিনাক্ষী গগৈ সোনোৱাল স্বামীৰ নাম: প্ৰদীপ গগৈ ঘৰ নং : 8 বয়স : 37 লিঙ্গ : মহিলা</p> <p>ফটো উপলব্ধ</p>	<p>54 HXX0593657</p> <p>নাম : স্বপ্না আচাৰ্য উপাধ্যায় পিতাৰ নাম: ৰোহিত আচাৰ্য উপাধ্যায় ঘৰ নং : 8 বয়স : 26 লিঙ্গ : মহিলা</p> <p>ফটো উপলব্ধ</p>
<p>55 PSO0104521</p> <p>নাম : প্ৰাঞ্জল গগৈ পিতাৰ নাম: কফল গগৈ ঘৰ নং : 8 বয়স : 22 লিঙ্গ : পুৰুষ</p> <p>ফটো উপলব্ধ</p>	<p>56 PSO0104547</p> <p>নাম : বৰষা গগৈ পিতাৰ নাম: প্ৰদীপ গগৈ ঘৰ নং : 8 বয়স : 20 লিঙ্গ : মহিলা</p> <p>ফটো উপলব্ধ</p>	<p>57 HXX2935004</p> <p>নাম : কাৰ্তিক গগৈ পিতাৰ নাম: দিপেশ্বৰ গগৈ ঘৰ নং : 9 বয়স : 50 লিঙ্গ : পুৰুষ</p> <p>ফটো উপলব্ধ</p>
<p>58 HXX2935015</p> <p>নাম : অবন্তী গগৈ স্বামীৰ নাম: কাৰ্তিক গগৈ ঘৰ নং : 9 বয়স : 45 লিঙ্গ : মহিলা</p> <p>ফটো উপলব্ধ</p>	<p>S 59 HXX2941697</p> <p>নাম : পুষ্পা গগৈ পিতাৰ নাম: অজিত গগৈ ঘৰ নং : 9 বয়স : 30 লিঙ্গ : মহিলা</p> <p>ফটো উপলব্ধ</p>	<p>S 60 HXX0343442</p> <p>নাম : পৰি গগৈ পিতাৰ নাম: কাৰ্তিক গগৈ ঘৰ নং : 9 বয়স : 27 লিঙ্গ : মহিলা</p> <p>ফটো উপলব্ধ</p>



61 নাম : নিকুণি গগৈ পিতাৰ নাম: কাৰ্তিক গগৈ ঘৰ নং : 9 বয়স : 25 লিঙ্গ : মহিলা	HXX0604033 ফটো উপলব্ধ	62 নাম : অৰুণ গগৈ পিতাৰ নাম: কাৰ্তিক গগৈ ঘৰ নং : 9 বয়স : 23 লিঙ্গ : পুৰুষ	HXX1194075 ফটো উপলব্ধ	63 নাম : বতেশ্বৰ গগৈ চাংমাই পিতাৰ নাম: লাটিক গগৈ চাংমাই ঘৰ নং : 10 বয়স : 51 লিঙ্গ : পুৰুষ	HXX2935026 ফটো উপলব্ধ
64 নাম : অনামিকা গগৈ চাংমাই স্বামীৰ নাম: বতেশ্বৰ গগৈ চাংমাই ঘৰ নং : 10 বয়স : 50 লিঙ্গ : মহিলা	HXX2935037 ফটো উপলব্ধ	65 নাম : অমৰজ্যোতি চাংমাই পিতাৰ নাম: বতেশ্বৰ চাংমাই ঘৰ নং : 10 বয়স : 33 লিঙ্গ : পুৰুষ	HXX2941608 ফটো উপলব্ধ	66 নাম : মৌচুমী গগৈ চাংমাই স্বামীৰ নাম: অমৰজ্যোতি চাংমাই ঘৰ নং : 10 বয়স : 29 লিঙ্গ : মহিলা	HXX0516823 ফটো উপলব্ধ
67 নাম : নবীন চাংমাই পিতাৰ নাম: লাটিক ঘৰ নং : 11 বয়স : 66 লিঙ্গ : পুৰুষ	HXX2935060 ফটো উপলব্ধ	68 নাম : উষা চাংমাই স্বামীৰ নাম: নবীন ঘৰ নং : 11 বয়স : 56 লিঙ্গ : মহিলা	HXX2935071 ফটো উপলব্ধ	69 নাম : সুজিত চাংমাই পিতাৰ নাম: নবীন চাংমাই ঘৰ নং : 11 বয়স : 43 লিঙ্গ : পুৰুষ	HXX2935082 ফটো উপলব্ধ
70 নাম : বঞ্জিত চাংমাই পিতাৰ নাম: নবীন চাংমাই ঘৰ নং : 11 বয়স : 42 লিঙ্গ : পুৰুষ	HXX2935093 ফটো উপলব্ধ	71 নাম : ৰুপজ্যোতি চাংমাই স্বামীৰ নাম: বঞ্জিত চাংমাই ঘৰ নং : 11 বয়স : 37 লিঙ্গ : মহিলা	HXX2941437 ফটো উপলব্ধ	72 নাম : দিশা চাংমাই পিতাৰ নাম: সুজিত চাংমাই ঘৰ নং : 11 বয়স : 37 লিঙ্গ : মহিলা	HXX2940274 ফটো উপলব্ধ
73 নাম : লিচমা বৰুৱা স্বামীৰ নাম: জীৱনাথ বৰুৱা ঘৰ নং : 12 বয়স : 66 লিঙ্গ : মহিলা	HXX2935139 ফটো উপলব্ধ	74 নাম : বুবল বৰুৱা পিতাৰ নাম: জীৱনাথ বৰুৱা ঘৰ নং : 12 বয়স : 37 লিঙ্গ : পুৰুষ	HXX2935140 ফটো উপলব্ধ	75 নাম : নিৰ্মলা গগৈ স্বামীৰ নাম: বুবল গগৈ ঘৰ নং : 12 বয়স : 36 লিঙ্গ : মহিলা	HXX0593582 ফটো উপলব্ধ
76 নাম : ৰাজীৱ বৰুৱা পিতাৰ নাম: জীৱনাথ বৰুৱা ঘৰ নং : 12 বয়স : 33 লিঙ্গ : পুৰুষ	HXX0204693 ফটো উপলব্ধ	77 নাম : দিপিকা বৰুৱা স্বামীৰ নাম: ৰাজীৱ বৰুৱা ঘৰ নং : 12 বয়স : 27 লিঙ্গ : মহিলা	HXX0422873 ফটো উপলব্ধ	78 নাম : পৰমেশ্বৰ গগৈ পিতাৰ নাম: চুৰেন ঘৰ নং : 13 বয়স : 76 লিঙ্গ : পুৰুষ	HXX2935151 ফটো উপলব্ধ
79 নাম : পবিত্ৰা গগৈ স্বামীৰ নাম: পৰমেশ্বৰ গগৈ ঘৰ নং : 13 বয়স : 66 লিঙ্গ : মহিলা	HXX2935162 ফটো উপলব্ধ	80 নাম : বজেন গগৈ পিতাৰ নাম: পৰমেশ্বৰ গগৈ ঘৰ নং : 13 বয়স : 51 লিঙ্গ : পুৰুষ	HXX2935173 ফটো উপলব্ধ	81 নাম : ভবকান্ত গগৈ পিতাৰ নাম: পৰমেশ্বৰ গগৈ ঘৰ নং : 13 বয়স : 38 লিঙ্গ : পুৰুষ	HXX2935184 ফটো উপলব্ধ
82 নাম : জোনমনি গগৈ স্বামীৰ নাম: ভবকান্ত গগৈ ঘৰ নং : 13 বয়স : 36 লিঙ্গ : মহিলা	HXX1779868 ফটো উপলব্ধ	83 নাম : মধুৰ্যা গগৈ পিতাৰ নাম: পৰমেশ্বৰ গগৈ ঘৰ নং : 13 বয়স : 36 লিঙ্গ : পুৰুষ	HXX1779824 ফটো উপলব্ধ	84 নাম : সুলেখা গগৈ স্বামীৰ নাম: মধুৰ্যা গগৈ ঘৰ নং : 13 বয়স : 34 লিঙ্গ : মহিলা	HXX0204743 ফটো উপলব্ধ
85 নাম : স্নেহলতা গগৈ স্বামীৰ নাম: বজেন গগৈ ঘৰ নং : 13 বয়স : 40 লিঙ্গ : মহিলা	HXX2941302 ফটো উপলব্ধ	86 নাম : মঙ্গল গগৈ পিতাৰ নাম: দিপেশ্বৰ গগৈ ঘৰ নং : 18 বয়স : 64 লিঙ্গ : পুৰুষ	HXX2935219 ফটো উপলব্ধ	87 নাম : ভদ্রেশ্বৰী গগৈ স্বামীৰ নাম: মঙ্গল গগৈ ঘৰ নং : 18 বয়স : 59 লিঙ্গ : মহিলা	HXX2935220 ফটো উপলব্ধ
88 নাম : মনোজ গগৈ পিতাৰ নাম: মঙ্গল গগৈ ঘৰ নং : 18 বয়স : 38 লিঙ্গ : পুৰুষ	HXX0423210 ফটো উপলব্ধ	89 নাম : মাইনা সোনোৱাল গগৈ স্বামীৰ নাম: মনোজ গগৈ ঘৰ নং : 18 বয়স : 36 লিঙ্গ : মহিলা	HXX0233965 ফটো উপলব্ধ	90 নাম : ডিম্পল গগৈ পিতাৰ নাম: ৰাজেন্দ্ৰ গগৈ ঘৰ নং : 18 বয়স : 34 লিঙ্গ : পুৰুষ	HXX2935242 ফটো উপলব্ধ



91 নাম : অনজ গগৈ পিতাৰ নাম: মঙ্গল গগৈ ঘৰ নং : 18 বয়স : 32 লিঙ্গ : পুৰুষ	HXX0234195 ফটো উপলব্ধ	92 নাম : নানমণি বৰা গগৈ স্বামীৰ নাম: অনজ গগৈ ঘৰ নং : 18 বয়স : 31 লিঙ্গ : মহিলা	HXX0234286 ফটো উপলব্ধ	93 নাম : ৰবিন্দ্র বুঢ়াগোহাঁই পিতাৰ নাম: জীৱক বুঢ়াগোহাঁই ঘৰ নং : 18ক বয়স : 28 লিঙ্গ : পুৰুষ	HXX0204644 ফটো উপলব্ধ
94 নাম : দিপশীখা গগৈ স্বামীৰ নাম: অনুপম গগৈ ঘৰ নং : 18 বয়স : 26 লিঙ্গ : মহিলা	HXX0344812 ফটো উপলব্ধ	95 নাম : পপী চংমাই পিতাৰ নাম: খৰেশ্বৰ চংমাই ঘৰ নং : 14 বয়স : 22 লিঙ্গ : মহিলা	HXX1857333 ফটো উপলব্ধ	96 নাম : জাৰ্ণ্ট গগৈ পিতাৰ নাম: বৈকুণ্ঠ গগৈ ঘৰ নং : 14ক বয়স : 21 লিঙ্গ : পুৰুষ	PSO0122531 ফটো উপলব্ধ
97 নাম : কুবেশ্বৰ চাংমাই পিতাৰ নাম: লিটিক ঘৰ নং : 18গ বয়স : 56 লিঙ্গ : পুৰুষ	HXX2935297 ফটো উপলব্ধ	98 নাম : বৈকুণ্ঠ গগৈ পিতাৰ নাম: পৰমেশ্বৰ ঘৰ নং : 18খ বয়স : 46 লিঙ্গ : পুৰুষ	HXX2935275 ফটো উপলব্ধ	99 নাম : ৰাজেন্দ্ৰ গগৈ পিতাৰ নাম: লৰেল ঘৰ নং : 18ঘ বয়স : 46 লিঙ্গ : পুৰুষ	HXX2935311 ফটো উপলব্ধ
100 নাম : লক্ষীপ্ৰভা গগৈ স্বামীৰ নাম: দিগন্ত ঘৰ নং : 18ক বয়স : 44 লিঙ্গ : মহিলা	HXX2935264 ফটো উপলব্ধ	101 নাম : পিঞ্জ গগৈ স্বামীৰ নাম: বৈকুণ্ঠ ঘৰ নং : 18খ বয়স : 44 লিঙ্গ : মহিলা	HXX2935286 ফটো উপলব্ধ	102 নাম : ভনীতা গগৈ স্বামীৰ নাম: ৰাজেন্দ্ৰ ঘৰ নং : 18ঘ বয়স : 44 লিঙ্গ : মহিলা	HXX2935322 ফটো উপলব্ধ
103 নাম : নিৰ্মলা চাংমাই স্বামীৰ নাম: কুবেশ্বৰ ঘৰ নং : 18গ বয়স : 42 লিঙ্গ : মহিলা	HXX2935300 ফটো উপলব্ধ	104 নাম : অনুপম গগৈ পিতাৰ নাম: ৰাজেন্দ্ৰ গগৈ ঘৰ নং : 18ঘ বয়স : 29 লিঙ্গ : পুৰুষ	HXX1779799 ফটো উপলব্ধ	105 নাম : দিগ্ৰী চাংমাই পিতাৰ নাম: লিটিক চাংমাই ঘৰ নং : 1৫ বয়স : 70 লিঙ্গ : পুৰুষ	HXX2935333 ফটো উপলব্ধ
106 নাম : চণ্ডিকা গগৈ স্বামীৰ নাম: দিগ্ৰী গগৈ ঘৰ নং : 1৫ বয়স : 56 লিঙ্গ : মহিলা	HXX2935344 ফটো উপলব্ধ	107 নাম : বিপুল চাংমাই পিতাৰ নাম: দিগ্ৰী চাংমাই ঘৰ নং : 1৫ বয়স : 33 লিঙ্গ : পুৰুষ	HXX2941266 ফটো উপলব্ধ	108 নাম : নমিতা গগৈ স্বামীৰ নাম: বিপুল গগৈ ঘৰ নং : 1৫ বয়স : 29 লিঙ্গ : মহিলা	HXX0205070 ফটো উপলব্ধ
109 নাম : মদুল চাংমাই পিতাৰ নাম: দিগ্ৰী চাংমাই ঘৰ নং : 1৫ক বয়স : 36 লিঙ্গ : পুৰুষ	HXX2941255 ফটো উপলব্ধ	110 নাম : ৰেখামনি চাংমাই স্বামীৰ নাম: মদুল চাংমাই ঘৰ নং : 1৫ক বয়স : 35 লিঙ্গ : মহিলা	HXX1779846 ফটো উপলব্ধ	111 নাম : মুলেশ্বৰ গগৈ পিতাৰ নাম: গোবিন ঘৰ নং : 1৬ বয়স : 61 লিঙ্গ : পুৰুষ	HXX2935355 ফটো উপলব্ধ
112 নাম : মীনা গগৈ স্বামীৰ নাম: মুলেশ্বৰ ঘৰ নং : 1৬ বয়স : 56 লিঙ্গ : মহিলা	HXX2935366 ফটো উপলব্ধ	113 নাম : শুভা ছেত্ৰী স্বামীৰ নাম: সন্দীপ ছেত্ৰী ঘৰ নং : 1৬ বয়স : 26 লিঙ্গ : মহিলা	HXX0344440 ফটো উপলব্ধ	114 নাম : ৰঞ্জন ছেত্ৰী পিতাৰ নাম: ইবৰাজ ছেত্ৰী ঘৰ নং : 1৬ বয়স : 25 লিঙ্গ : পুৰুষ	HXX0343210 ফটো উপলব্ধ
115 নাম : সুমিত্ৰা নেওপানে ছেত্ৰী স্বামীৰ নাম: শিৱ ছেত্ৰী ঘৰ নং : 1৬ বয়স : 25 লিঙ্গ : মহিলা	HXX0593624 ফটো উপলব্ধ	116 নাম : সনাতন চিৰিং স্বামীৰ নাম: গোবিন চিৰিং ঘৰ নং : 1৭ বয়স : 46 লিঙ্গ : মহিলা	HXX2935399 ফটো উপলব্ধ	117 নাম : প্ৰমিলা চিৰিং স্বামীৰ নাম: সনাতন ঘৰ নং : 1৭ বয়স : 43 লিঙ্গ : মহিলা	HXX2935402 ফটো উপলব্ধ
118 নাম : ৰিতামনি দেউৰী বুঢ়াগোহাঁই স্বামীৰ নাম: ধমেন্দ্ৰ বুঢ়াগোহাঁই ঘৰ নং : 1৭ বয়স : 41 লিঙ্গ : মহিলা	HXX1779857 ফটো উপলব্ধ	119 নাম : দেবজীত চিৰিং পিতাৰ নাম: সনাতন চিৰিং ঘৰ নং : 1৭ বয়স : 34 লিঙ্গ : পুৰুষ	HXX0205484 ফটো উপলব্ধ	120 নাম : শুকুন্তলা চিৰিং স্বামীৰ নাম: দেৱাজিত চিৰিং ঘৰ নং : 1৭ বয়স : 29 লিঙ্গ : মহিলা	HXX1151356 ফটো উপলব্ধ



121	HXX0203521	ফটো উপলব্ধ	122	PSO0064527	ফটো উপলব্ধ	123	HXX2935413	ফটো উপলব্ধ
নাম : বিদ্যামনি চিৰিং পিতাৰ নাম: সনাতন চিৰিং ঘৰ নং : ১৭ বয়স : 27 লিঙ্গ : মহিলা			নাম : গিৰিন বুঢ়াগোঁহাই পিতাৰ নাম: ধৰ্মেন্দ্ৰ বুঢ়াগোঁহাই ঘৰ নং : 17ক বয়স : 23 লিঙ্গ : পুৰুষ			নাম : ধৰ্মেন্দ্ৰ বুঢ়াগোঁহাই পিতাৰ নাম: মিহিন্দ্ৰ বুঢ়াগোঁহাই ঘৰ নং : ১৭ক বয়স : 44 লিঙ্গ : পুৰুষ		
124	HXX2935435	ফটো উপলব্ধ	125	HXX1779813	ফটো উপলব্ধ	126	HXX2935446	ফটো উপলব্ধ
নাম : শুকেশ্বৰ বুঢ়াগোঁহাই পিতাৰ নাম: মিহিন্দ্ৰ বুঢ়াগোঁহাই ঘৰ নং : ১৮ বয়স : 49 লিঙ্গ : পুৰুষ			নাম : চক্ৰৱৰ্তী বুঢ়াগোঁহাই স্বামীৰ নাম: কৃষ্ণ বুঢ়াগোঁহাই ঘৰ নং : ১৮ বয়স : 41 লিঙ্গ : মহিলা			নাম : কৃষ্ণ বুঢ়াগোঁহাই পিতাৰ নাম: মিহিন্দ্ৰ বুঢ়াগোঁহাই ঘৰ নং : ১৮ বয়স : 35 লিঙ্গ : পুৰুষ		
127	PSO0122549	ফটো উপলব্ধ	128	HXX1134212	ফটো উপলব্ধ	129	HXX1779879	ফটো উপলব্ধ
নাম : সংগীতা বুঢ়াগোঁহাই পিতাৰ নাম: কৃষ্ণ বুঢ়াগোঁহাই ঘৰ নং : 18 বয়স : 20 লিঙ্গ : মহিলা			নাম : তনজ বুঢ়াগোঁহাই পিতাৰ নাম: কাঁদুআ বুঢ়াগোঁহাই ঘৰ নং : ১৮ বয়স : 23 লিঙ্গ : পুৰুষ			নাম : কাঁদুআ বুঢ়াগোঁহাই পিতাৰ নাম: মিছিল বুঢ়াগোঁহাই ঘৰ নং : ১৮ বয়স : 47 লিঙ্গ : পুৰুষ		
130	HXX2935468	ফটো উপলব্ধ	131	HXX2935480	ফটো উপলব্ধ	132	HXX0202754	ফটো উপলব্ধ
নাম : বজেশ্বৰ বুৰগোঁহাই স্বামীৰ নাম: জনক বুৰগোঁহাই ঘৰ নং : ১৮ক বয়স : 43 লিঙ্গ : মহিলা			নাম : ৰূপা বুঢ়াগোঁহাই স্বামীৰ নাম: চুখা বুঢ়াগোঁহাই ঘৰ নং : ১৯ বয়স : 49 লিঙ্গ : মহিলা			নাম : দিপামনি বুঢ়াগোঁহাই স্বামীৰ নাম: পুনৰ্ৰাম বুঢ়াগোঁহাই ঘৰ নং : ১৯ক বয়স : 41 লিঙ্গ : মহিলা		
133	HXX1779891	ফটো উপলব্ধ	134	HXX1779904	ফটো উপলব্ধ	135	HXX0422923	ফটো উপলব্ধ
নাম : জিত বুঢ়াগোঁহাই পিতাৰ নাম: চুখা বুঢ়াগোঁহাই ঘৰ নং : ১৯ বয়স : 31 লিঙ্গ : পুৰুষ			নাম : হিৰা বুঢ়াগোঁহাই স্বামীৰ নাম: জিত বুঢ়াগোঁহাই ঘৰ নং : ১৯ বয়স : 29 লিঙ্গ : মহিলা			নাম : সুৰজ বুঢ়াগোঁহাই পিতাৰ নাম: পুনৰ্ৰাম বুঢ়াগোঁহাই ঘৰ নং : ১৯ক বয়স : 26 লিঙ্গ : পুৰুষ		
136	HXX2935515	ফটো উপলব্ধ	137	HXX2935537	ফটো উপলব্ধ	138	HXX2935548	ফটো উপলব্ধ
নাম : পুনৰ্ৰাম বুঢ়াগোঁহাই পিতাৰ নাম: মথুৰা ঘৰ নং : ১৯ক বয়স : 43 লিঙ্গ : পুৰুষ			নাম : গদাধৰ বুঢ়াগোঁহাই পিতাৰ নাম: লক্ষেশ্বৰ বুঢ়াগোঁহাই ঘৰ নং : ২০ বয়স : 64 লিঙ্গ : পুৰুষ			নাম : কঠমতী বুঢ়াগোঁহাই স্বামীৰ নাম: গদাধৰ বুঢ়াগোঁহাই ঘৰ নং : ২০ বয়স : 61 লিঙ্গ : মহিলা		
139	HXX2935559	ফটো উপলব্ধ	140	HXX2935560	ফটো উপলব্ধ	141	HXX2935571	ফটো উপলব্ধ
নাম : বিপুল বুঢ়াগোঁহাই পিতাৰ নাম: গদাধৰ বুঢ়াগোঁহাই ঘৰ নং : ২০ বয়স : 44 লিঙ্গ : পুৰুষ			নাম : সুৰভী বুঢ়াগোঁহাই স্বামীৰ নাম: বিপুল বুঢ়াগোঁহাই ঘৰ নং : ২০ বয়স : 41 লিঙ্গ : মহিলা			নাম : চনম থাপা পিতাৰ নাম: খেমবাহাদুৰ থাপা ঘৰ নং : ২০ বয়স : 35 লিঙ্গ : মহিলা		
142	HXX0205385	ফটো উপলব্ধ	143	HXX2935593	ফটো উপলব্ধ	144	HXX2935606	ফটো উপলব্ধ
নাম : বিজয় ছেত্ৰী পিতাৰ নাম: এম বাহাদুৰ ছেত্ৰী ঘৰ নং : ২০ক বয়স : 33 লিঙ্গ : পুৰুষ			নাম : নিয়দা গগৈ স্বামীৰ নাম: অশ্বেশ্বৰ গগৈ ঘৰ নং : ২১ বয়স : 76 লিঙ্গ : মহিলা			নাম : দীপেন গগৈ পিতাৰ নাম: অশ্বেশ্বৰ গগৈ ঘৰ নং : ২১ বয়স : 49 লিঙ্গ : পুৰুষ		
145	HXX2935628	ফটো উপলব্ধ	146	HXX2935639	ফটো উপলব্ধ	147	HXX2935617	ফটো উপলব্ধ
নাম : যতীন গগৈ পিতাৰ নাম: অশ্বেশ্বৰ ঘৰ নং : ২১ বয়স : 45 লিঙ্গ : পুৰুষ			নাম : ললিতা গগৈ স্বামীৰ নাম: যতীন ঘৰ নং : ২১ বয়স : 43 লিঙ্গ : মহিলা			নাম : ৰূপালী গগৈ স্বামীৰ নাম: দীপেন গগৈ ঘৰ নং : ২১ বয়স : 43 লিঙ্গ : মহিলা		
S2 148	HXX0345363	ফটো উপলব্ধ	149	HXX0422790	ফটো উপলব্ধ	150	HXX1188929	ফটো উপলব্ধ
নাম : পূৰ্ণা দেৱী গৌতম স্বামীৰ নাম: ঘনশ্যাম গৌতম ঘৰ নং : ২১ বয়স : 27 লিঙ্গ : মহিলা			নাম : ধিৰাজ গগৈ পিতাৰ নাম: যতীন গগৈ ঘৰ নং : ২১ বয়স : 25 লিঙ্গ : পুৰুষ			নাম : নিকমণী গগৈ পিতাৰ নাম: দীপেন গগৈ ঘৰ নং : ২১ বয়স : 25 লিঙ্গ : মহিলা		



151 নাম : ৰাজা গগৈ পিতাৰ নাম: দিপেন গগৈ ঘৰ নং : 21 বয়স : 24 লিঙ্গ : পুৰুষ	HXX1188788 ফটো উপলব্ধ	152 নাম : নয়নমনি গগৈ পিতাৰ নাম: যতীন গগৈ ঘৰ নং : 21 বয়স : 21 লিঙ্গ : পুৰুষ	PSO0064519 ফটো উপলব্ধ	153 নাম : তৰাতী বুঢ়াগোহাঁই স্বামীৰ নাম: পদৌশ্বৰ বুঢ়াগোহাঁই ঘৰ নং : 22 বয়স : 70 লিঙ্গ : মহিলা	HXX2935684 ফটো উপলব্ধ
154 নাম : পুলিন বুঢ়াগোহাঁই পিতাৰ নাম: পদৌশ্বৰ বুঢ়াগোহাঁই ঘৰ নং : 22 বয়স : 47 লিঙ্গ : পুৰুষ	HXX2935695 ফটো উপলব্ধ	155 নাম : ৰমান্ত বুঢ়াগোহাঁই পিতাৰ নাম: পদৌশ্বৰ ঘৰ নং : 22 বয়স : 41 লিঙ্গ : পুৰুষ	HXX2935708 ফটো উপলব্ধ	156 নাম : নিজৰা বুঢ়াগোহাঁই স্বামীৰ নাম: সৰ্বানন্দ বুঢ়াগোহাঁই ঘৰ নং : 22 বয়স : 35 লিঙ্গ : মহিলা	HXX2935720 ফটো উপলব্ধ
157 নাম : কবিতা বুঢ়াগোহাঁই পিতাৰ নাম: পুলিন বুঢ়াগোহাঁই ঘৰ নং : 22 বয়স : 35 লিঙ্গ : মহিলা	HXX2935742 ফটো উপলব্ধ	S 158 নাম : অনিতা ছেত্ৰী পিতাৰ নাম: বীৰেন্দ্ৰ ছেত্ৰী ঘৰ নং : 22 বয়স : 31 লিঙ্গ : মহিলা	HXX2941153 ফটো উপলব্ধ	159 নাম : সৰ্বানন্দ বুৰগোহাঁই পিতাৰ নাম: পদৌশ্বৰ বুঢ়াগোহাঁই ঘৰ নং : 22 বয়স : 31 লিঙ্গ : পুৰুষ	HXX2935719 ফটো উপলব্ধ
160 নাম : অমৰ বুঢ়াগোহাঁই পিতাৰ নাম: পুলিন বুঢ়াগোহাঁই ঘৰ নং : 22 বয়স : 25 লিঙ্গ : পুৰুষ	HXX0593517 ফটো উপলব্ধ	161 নাম : মেনকা ছেত্ৰী স্বামীৰ নাম: মতিলাল ছেত্ৰী ঘৰ নং : 22 বয়স : 25 লিঙ্গ : মহিলা	HXX0604017 ফটো উপলব্ধ	162 নাম : চন্দ্ৰ বুঢ়াগোহাঁই পিতাৰ নাম: কুসুম বুঢ়াগোহাঁই ঘৰ নং : 23 বয়স : 45 লিঙ্গ : পুৰুষ	HXX2935764 ফটো উপলব্ধ
163 নাম : কল্পনা বুঢ়াগোহাঁই স্বামীৰ নাম: চন্দ্ৰ বুঢ়াগোহাঁই ঘৰ নং : 23 বয়স : 42 লিঙ্গ : মহিলা	HXX2935775 ফটো উপলব্ধ	164 নাম : জয়ন্ত বুঢ়াগোহাঁই পিতাৰ নাম: কুসুম বুৰগোহাঁই ঘৰ নং : 23 বয়স : 36 লিঙ্গ : পুৰুষ	HXX2935786 ফটো উপলব্ধ	165 নাম : পিংকি বুৰগোহাঁই স্বামীৰ নাম: জয়ন্ত বুৰগোহাঁই ঘৰ নং : 23 বয়স : 35 লিঙ্গ : মহিলা	HXX2935800 ফটো উপলব্ধ
166 নাম : ৰঞ্জিতা চিৰিং স্বামীৰ নাম: বিক্রম বুঢ়াগোহাঁই ঘৰ নং : 23 বয়স : 22 লিঙ্গ : মহিলা	HXX1616390 ফটো উপলব্ধ	167 নাম : বিক্রম বুঢ়াগোহাঁই পিতাৰ নাম: সন্ত বুঢ়াগোহাঁই ঘৰ নং : 23 বয়স : 21 লিঙ্গ : পুৰুষ	PSO0065920 ফটো উপলব্ধ	168 নাম : গুনকান্ত বুঢ়াগোহাঁই পিতাৰ নাম: ভদ্রেশ্বৰ বুঢ়াগোহাঁই ঘৰ নং : 28 বয়স : 53 লিঙ্গ : পুৰুষ	HXX2935833 ফটো উপলব্ধ
169 নাম : টুটমনি বুঢ়াগোহাঁই স্বামীৰ নাম: গুনকান্ত বুঢ়াগোহাঁই ঘৰ নং : 28 বয়স : 46 লিঙ্গ : মহিলা	HXX2935844 ফটো উপলব্ধ	170 নাম : নিজৰা বুৰগোহাঁই পিতাৰ নাম: গুনকান্ত বুৰগোহাঁই ঘৰ নং : 28 বয়স : 32 লিঙ্গ : মহিলা	HXX0542928 ফটো উপলব্ধ	171 নাম : উত্তম বুঢ়াগোহাঁই পিতাৰ নাম: গুনকান্ত বুঢ়াগোহাঁই ঘৰ নং : 28 বয়স : 28 লিঙ্গ : পুৰুষ	HXX0205310 ফটো উপলব্ধ
172 নাম : পপী বুঢ়াগোহাঁই স্বামীৰ নাম: উত্তম বুঢ়াগোহাঁই ঘৰ নং : 28 বয়স : 27 লিঙ্গ : মহিলা	HXX0203505 ফটো উপলব্ধ	173 নাম : হেমন্ত বুঢ়াগোহাঁই পিতাৰ নাম: সৰ্বেশ্বৰ বুঢ়াগোহাঁই ঘৰ নং : 25 বয়স : 43 লিঙ্গ : পুৰুষ	HXX2935888 ফটো উপলব্ধ	174 নাম : অঞ্জলী বুঢ়াগোহাঁই স্বামীৰ নাম: হেমন্ত বুঢ়াগোহাঁই ঘৰ নং : 25 বয়স : 41 লিঙ্গ : মহিলা	HXX2935899 ফটো উপলব্ধ
175 নাম : খগেন বুঢ়াগোহাঁই পিতাৰ নাম: প্ৰদীপ বুঢ়াগোহাঁই ঘৰ নং : 25 বয়স : 31 লিঙ্গ : পুৰুষ	HXX1779926 ফটো উপলব্ধ	176 নাম : লবনাথ বুঢ়াগোহাঁই পিতাৰ নাম: প্ৰদীপ বুঢ়াগোহাঁই ঘৰ নং : 25 বয়স : 29 লিঙ্গ : পুৰুষ	HXX0205195 ফটো উপলব্ধ	177 নাম : বিলম্বিতা বুঢ়াগোহাঁই স্বামীৰ নাম: খগেন বুঢ়াগোহাঁই ঘৰ নং : 25 বয়স : 28 লিঙ্গ : মহিলা	HXX0204834 ফটো উপলব্ধ
178 নাম : মাখনী কোঁৱৰ পিতাৰ নাম: জীতেন কোঁৱৰ ঘৰ নং : 25 বয়স : 28 লিঙ্গ : মহিলা	HXX0205104 ফটো উপলব্ধ	179 নাম : দেৱজীত বুঢ়াগোহাঁই পিতাৰ নাম: হেমন্ত বুঢ়াগোহাঁই ঘৰ নং : 25 বয়স : 25 লিঙ্গ : পুৰুষ	HXX0422774 ফটো উপলব্ধ	180 নাম : অৰূপ বুঢ়াগোহাঁই পিতাৰ নাম: হেমন্ত বুঢ়াগোহাঁই ঘৰ নং : 25 বয়স : 20 লিঙ্গ : পুৰুষ	PSO0122523 ফটো উপলব্ধ



181 নাম : প্রদীপ বুঢ়াগোহাঁই স্বামীৰ নাম: সৰ্বেশ্বৰ বুঢ়াগোহাঁই ঘৰ নং : ২৫ক বয়স : 49 লিঙ্গ : পুৰুষ	HXX2935913 ফটো উপলব্ধ	182 নাম : কল্পনা বুঢ়াগোহাঁই স্বামীৰ নাম: প্রদীপ বুঢ়াগোহাঁই ঘৰ নং : ২৫ক বয়স : 48 লিঙ্গ : মহিলা	HXX2935924 ফটো উপলব্ধ	183 নাম : দিলীপী বুঢ়াগোহাঁই স্বামীৰ নাম: ধীৰেশ্বৰ বুঢ়াগোহাঁই ঘৰ নং : ২৬ বয়স : 60 লিঙ্গ : মহিলা	HXX2935935 ফটো উপলব্ধ
S 184 নাম : বান নাথ স্বামীৰ নাম: অভিনাশ নাথ ঘৰ নং : ২৬ বয়স : 45 লিঙ্গ : মহিলা	HXX0492108 ফটো উপলব্ধ	185 নাম : জানমনি বুঢ়াগোহাঁই মাতৃৰ নাম: দিলীপী বুঢ়াগোহাঁই ঘৰ নং : ২৬ক বয়স : 39 লিঙ্গ : মহিলা	HXX0276519 ফটো উপলব্ধ	186 নাম : জন কাৰ্টিক পিতাৰ নাম: নননং কাৰ্টিক ঘৰ নং : ২৬ক বয়স : 57 লিঙ্গ : পুৰুষ	HXX0347013 ফটো উপলব্ধ
187 নাম : টিনা কাৰ্টিক পিতাৰ নাম: জন কাৰ্টিক ঘৰ নং : ২০ বয়স : 20 লিঙ্গ : মহিলা	PSO0085191 ফটো উপলব্ধ	E 188 নাম : বিন্দে বুঢ়াগোহাঁই পিতাৰ নাম: লক্ষেশ্বৰ বুঢ়াগোহাঁই ঘৰ নং : ২৪ বয়স : ৪৪ লিঙ্গ : পুৰুষ	HXX2935946 ফটো উপলব্ধ	189 নাম : শুবলা বুঢ়াগোহাঁই স্বামীৰ নাম: বিন্দেশ্বৰ বুঢ়াগোহাঁই ঘৰ নং : ২৭ বয়স : 64 লিঙ্গ : মহিলা	HXX2935957 ফটো উপলব্ধ
190 নাম : মুকুণ্ড বুঢ়াগোহাঁই পিতাৰ নাম: বিন্দেশ্বৰ বুঢ়াগোহাঁই ঘৰ নং : ২৭ বয়স : 39 লিঙ্গ : পুৰুষ	HXX2935979 ফটো উপলব্ধ	191 নাম : মঞ্জলা বুঢ়াগোহাঁই স্বামীৰ নাম: মুকুণ্ড বুঢ়াগোহাঁই ঘৰ নং : ২৭ বয়স : 39 লিঙ্গ : মহিলা	HXX2935991 ফটো উপলব্ধ	192 নাম : অমিত বুঢ়াগোহাঁই পিতাৰ নাম: বিন্দেশ্বৰ বুঢ়াগোহাঁই ঘৰ নং : ২৭ বয়স : 37 লিঙ্গ : পুৰুষ	HXX2935980 ফটো উপলব্ধ
193 নাম : পলশী মৰান বুঢ়াগোহাঁই স্বামীৰ নাম: অমৃত বুঢ়াগোহাঁই ঘৰ নং : ২৭ বয়স : 33 লিঙ্গ : মহিলা	HXX1847194 ফটো উপলব্ধ	194 নাম : বোনদীপ বুঢ়াগোহাঁই পিতাৰ নাম: মুকুণ্ড বুঢ়াগোহাঁই ঘৰ নং : ২৭ বয়স : 20 লিঙ্গ : পুৰুষ	PSO0004390 ফটো উপলব্ধ	195 নাম : সদাগৰ বুঢ়াগোহাঁই পিতাৰ নাম: লংকেশ্বৰ বুঢ়াগোহাঁই ঘৰ নং : ২৮ বয়স : 56 লিঙ্গ : পুৰুষ	HXX2936007 ফটো উপলব্ধ
196 নাম : পূৰ্ণিমা বুঢ়াগোহাঁই স্বামীৰ নাম: সদাগৰ বুঢ়াগোহাঁই ঘৰ নং : ২৮ বয়স : 43 লিঙ্গ : মহিলা	HXX2936018 ফটো উপলব্ধ	197 নাম : সিদ্ধনাথ বুঢ়াগোহাঁই পিতাৰ নাম: সদাগৰ বুঢ়াগোহাঁই ঘৰ নং : ২৮ বয়স : 39 লিঙ্গ : মহিলা	HXX2941482 ফটো উপলব্ধ	198 নাম : জিনা বুঢ়াগোহাঁই পিতাৰ নাম: সদাগৰ বুঢ়াগোহাঁই ঘৰ নং : ২৮ বয়স : 25 লিঙ্গ : মহিলা	HXX0341800 ফটো উপলব্ধ
199 নাম : বান গগৈ বুঢ়াগোহাঁই স্বামীৰ নাম: সিদ্ধনাথ বুঢ়াগোহাঁই ঘৰ নং : ২৮ বয়স : 24 লিঙ্গ : মহিলা	PSO0064543 ফটো উপলব্ধ	200 নাম : লাচিত গগৈ পিতাৰ নাম: চন্দ্ৰ ঘৰ নং : ২৯ বয়স : 66 লিঙ্গ : পুৰুষ	HXX2936029 ফটো উপলব্ধ	201 নাম : সুবন্তী গগৈ স্বামীৰ নাম: লাচিত ঘৰ নং : ২৯ বয়স : 60 লিঙ্গ : মহিলা	HXX2936030 ফটো উপলব্ধ
202 নাম : বিমান গগৈ পিতাৰ নাম: লাচিত গগৈ ঘৰ নং : ২৯ বয়স : 39 লিঙ্গ : পুৰুষ	HXX2936063 ফটো উপলব্ধ	203 নাম : অজিত গগৈ পিতাৰ নাম: লাচিত গগৈ ঘৰ নং : ২৯ বয়স : 38 লিঙ্গ : পুৰুষ	HXX2936074 ফটো উপলব্ধ	204 নাম : সন্তোষ বুঢ়াগোহাঁই পিতাৰ নাম: মুকুণ্ড বুঢ়াগোহাঁই ঘৰ নং : ২৯ বয়স : 37 লিঙ্গ : পুৰুষ	HXX2936085 ফটো উপলব্ধ
205 নাম : চম্পা গগৈ স্বামীৰ নাম: বিমান গগৈ ঘৰ নং : ২৯ বয়স : 35 লিঙ্গ : মহিলা	HXX0204354 ফটো উপলব্ধ	206 নাম : পূৰ্বী গগৈ স্বামীৰ নাম: অজিত গগৈ ঘৰ নং : ২৯ বয়স : 33 লিঙ্গ : মহিলা	HXX2941426 ফটো উপলব্ধ	207 নাম : লক্ষেশ্বৰ গগৈ পিতাৰ নাম: চুৰেন ঘৰ নং : ৩০ বয়স : 76 লিঙ্গ : পুৰুষ	HXX2936096 ফটো উপলব্ধ
208 নাম : জয়মতী গগৈ স্বামীৰ নাম: লক্ষেশ্বৰ ঘৰ নং : ৩০ বয়স : 71 লিঙ্গ : মহিলা	HXX2936109 ফটো উপলব্ধ	209 নাম : প্ৰণিতা গগৈ স্বামীৰ নাম: উত্পল গগৈ ঘৰ নং : ৩০ বয়স : 52 লিঙ্গ : মহিলা	HXX2936132 ফটো উপলব্ধ	210 নাম : উত্পল গগৈ পিতাৰ নাম: লক্ষেশ্বৰ ঘৰ নং : ৩০ বয়স : 51 লিঙ্গ : পুৰুষ	HXX2936121 ফটো উপলব্ধ



211 নাম : বগেন গগৈ পিতাৰ নাম: লক্ষেশ্বৰ ঘৰ নং : ৩০ বয়স : 47 লিঙ্গ : পুৰুষ	HXX2936143 ফটো উপলব্ধ	212 নাম : গুৱৰতী গগৈ পিতাৰ নাম: লক্ষেশ্বৰ গগৈ ঘৰ নং : ৩০ বয়স : 47 লিঙ্গ : মহিলা	HXX2936110 ফটো উপলব্ধ	213 নাম : বজ্জীম গগৈ পিতাৰ নাম: লক্ষেশ্বৰ ঘৰ নং : ৩০ বয়স : 44 লিঙ্গ : পুৰুষ	HXX2936154 ফটো উপলব্ধ
214 নাম : বজ্জীত গগৈ পিতাৰ নাম: লক্ষেশ্বৰ গগৈ ঘৰ নং : ৩০ বয়স : 38 লিঙ্গ : পুৰুষ	HXX2936165 ফটো উপলব্ধ	215 নাম : বেবীবাণী গগৈ স্বামীৰ নাম: বজ্জীম গগৈ ঘৰ নং : ৩০ বয়স : 37 লিঙ্গ : মহিলা	HXX2936176 ফটো উপলব্ধ	216 নাম : নিতুমনি গগৈ স্বামীৰ নাম: বজ্জীত গগৈ ঘৰ নং : 30 বয়স : 28 লিঙ্গ : মহিলা	PSO0064618 ফটো উপলব্ধ
217 নাম : লিছা গগৈ পিতাৰ নাম: উৎপল গগৈ ঘৰ নং : 30 বয়স : 21 লিঙ্গ : মহিলা	HXX1857564 ফটো উপলব্ধ	218 নাম : জ্ঞানদীপ গগৈ পিতাৰ নাম: বজ্জীম গগৈ ঘৰ নং : 30 বয়স : 19 লিঙ্গ : পুৰুষ	PSO0122564 ফটো উপলব্ধ	219 নাম : বশন অধিকাৰী পিতাৰ নাম: হেমলাল অধিকাৰী ঘৰ নং : 32 বয়স : 33 লিঙ্গ : পুৰুষ	HXX0566125 ফটো উপলব্ধ
220 নাম : কল্পেশ্বৰ গগৈ পিতাৰ নাম: মুচাই ঘৰ নং : ৩৩ বয়স : 71 লিঙ্গ : পুৰুষ	HXX2936187 ফটো উপলব্ধ	221 নাম : বীনা গগৈ স্বামীৰ নাম: কল্পেশ্বৰ গগৈ ঘৰ নং : ৩৩ বয়স : 66 লিঙ্গ : মহিলা	HXX2936198 ফটো উপলব্ধ	222 নাম : প্ৰশান্ত গগৈ পিতাৰ নাম: কল্পেশ্বৰ গগৈ ঘৰ নং : ৩৩ বয়স : 43 লিঙ্গ : পুৰুষ	HXX2936201 ফটো উপলব্ধ
223 নাম : শশী প্ৰভা বুঢ়াগোহাঁই গগৈ স্বামীৰ নাম: প্ৰশান্ত গগৈ ঘৰ নং : ৩৩ বয়স : 41 লিঙ্গ : মহিলা	HXX2936223 ফটো উপলব্ধ	224 নাম : মালবীকা গগৈ পিতাৰ নাম: কল্পেশ্বৰ ঘৰ নং : ৩৩ বয়স : 39 লিঙ্গ : মহিলা	HXX2936212 ফটো উপলব্ধ	225 নাম : পৰিষ্কাৰিত গগৈ পিতাৰ নাম: চন্দ্ৰ ঘৰ নং : ৩৪ বয়স : 54 লিঙ্গ : পুৰুষ	HXX2936245 ফটো উপলব্ধ
226 নাম : পূৰ্ণিমা বুঢ়াগোহাঁই গগৈ স্বামীৰ নাম: পৰিষ্কাৰিত গগৈ ঘৰ নং : ৩৪ বয়স : 54 লিঙ্গ : মহিলা	HXX2936256 ফটো উপলব্ধ	227 নাম : শোভাজিতা গগৈ স্বামীৰ নাম: সমীৰন গগৈ ঘৰ নং : 34 বয়স : 22 লিঙ্গ : মহিলা	HXX1522978 ফটো উপলব্ধ	E 228 নাম : ভেচেলী বুঢ়াগোহাঁই স্বামীৰ নাম: লক্ষেশ্বৰ ঘৰ নং : ৩৫ বয়স : ৪৫ লিঙ্গ : মহিলা	HXX2936267 ফটো উপলব্ধ
229 নাম : বীজ গগৈ পিতাৰ নাম: চুৰেন ঘৰ নং : ৩৬ বয়স : 52 লিঙ্গ : পুৰুষ	HXX2936290 ফটো উপলব্ধ	230 নাম : নিৰ্মলা গগৈ স্বামীৰ নাম: বীজু গগৈ ঘৰ নং : ৩৬ বয়স : 50 লিঙ্গ : মহিলা	HXX2936303 ফটো উপলব্ধ	231 নাম : প্ৰতিভা গগৈ স্বামীৰ নাম: ধৰ্মেন্দ্ৰ ঘৰ নং : ৩৬ বয়স : 42 লিঙ্গ : মহিলা	HXX2936325 ফটো উপলব্ধ
S 232 নাম : পপী গগৈ পিতাৰ নাম: ধৰ্মেন্দ্ৰ গগৈ ঘৰ নং : ৩৬ বয়স : 23 লিঙ্গ : মহিলা	HXX1453901 ফটো উপলব্ধ	S 233 নাম : কৰবী গগৈ পিতাৰ নাম: ধৰ্মেন্দ্ৰ গগৈ ঘৰ নং : ৩৬ বয়স : 23 লিঙ্গ : মহিলা	HXX1453919 ফটো উপলব্ধ	234 নাম : সৰ্বজীত বুঢ়াগোহাঁই পিতাৰ নাম: লক্ষী বুঢ়াগোহাঁই ঘৰ নং : 36 ক বয়স : 25 লিঙ্গ : পুৰুষ	HXX0343822 ফটো উপলব্ধ
235 নাম : নৱ কুং গগৈ পিতাৰ নাম: মুচাই গগৈ ঘৰ নং : ৩৭ বয়স : 66 লিঙ্গ : পুৰুষ	HXX2936358 ফটো উপলব্ধ	236 নাম : পূৰ্ণা লতা গগৈ স্বামীৰ নাম: নৱ কুং গগৈ ঘৰ নং : ৩৭ বয়স : 61 লিঙ্গ : মহিলা	HXX2936369 ফটো উপলব্ধ	237 নাম : অমৰ জ্যোতি গগৈ পিতাৰ নাম: নৱ গগৈ ঘৰ নং : ৩৭ বয়স : 41 লিঙ্গ : পুৰুষ	HXX2936370 ফটো উপলব্ধ
238 নাম : বৰাখা গগৈ স্বামীৰ নাম: অমৰ জ্যোতি গগৈ ঘৰ নং : ৩৭ বয়স : 31 লিঙ্গ : মহিলা	HXX2941095 ফটো উপলব্ধ	239 নাম : লাবন্য গগৈ স্বামীৰ নাম: কাম্পেশ্বৰ গগৈ ঘৰ নং : ৩৮ বয়স : 64 লিঙ্গ : মহিলা	HXX2936405 ফটো উপলব্ধ	240 নাম : মহান গগৈ পিতাৰ নাম: কাম্পেশ্বৰ গগৈ ঘৰ নং : ৩৮ বয়স : 42 লিঙ্গ : পুৰুষ	HXX2936438 ফটো উপলব্ধ



241 নাম : উপকুল গগৈ পিতাৰ নাম: কাম্পেশ্বৰ গগৈ ঘৰ নং : ৩৮ বয়স : 39 লিঙ্গ : পুৰুষ	HXX2936449 ফটো উপলব্ধ	242 নাম : প্ৰণিতা বুঢ়াগোহাঁই স্বামীৰ নাম: ভাগ্যেশ্বৰ বুঢ়াগোহাঁই ঘৰ নং : ৩৮ বয়স : 35 লিঙ্গ : মহিলা	HXX2941675 ফটো উপলব্ধ	# 243 নাম : ত্ৰিবেনীতা বুঢ়াগোহাঁই স্বামীৰ নাম: মহান গগৈ ঘৰ নং : 38 বয়স : 34 লিঙ্গ : মহিলা	PSO0065284 ফটো উপলব্ধ
244 নাম : পঞ্চমী বৰুৱা গগৈ স্বামীৰ নাম: উপকুল গগৈ ঘৰ নং : ৩৮ বয়স : 31 লিঙ্গ : মহিলা	HXX2941471 ফটো উপলব্ধ	245 নাম : গঙ্গেশ্বৰ গগৈ পিতাৰ নাম: মুচাই ঘৰ নং : ৩৯ বয়স : 81 লিঙ্গ : পুৰুষ	HXX2936461 ফটো উপলব্ধ	246 নাম : মনোমতী গগৈ স্বামীৰ নাম: গঙ্গেশ্বৰ ঘৰ নং : ৩৯ বয়স : 76 লিঙ্গ : মহিলা	HXX2936472 ফটো উপলব্ধ
247 নাম : প্ৰসন্ন গগৈ পিতাৰ নাম: গনেশ্বৰ গগৈ ঘৰ নং : ৩৯ বয়স : 46 লিঙ্গ : পুৰুষ	HXX2936483 ফটো উপলব্ধ	248 নাম : অল্পনা গগৈ স্বামীৰ নাম: প্ৰসন্ন গগৈ ঘৰ নং : ৩৯ বয়স : 43 লিঙ্গ : মহিলা	HXX2936494 ফটো উপলব্ধ	249 নাম : ৰিদ্দিকা গগৈ পিতাৰ নাম: প্ৰসন্ন গগৈ ঘৰ নং : ৩৯ বয়স : 26 লিঙ্গ : মহিলা	HXX0421941 ফটো উপলব্ধ
250 নাম : ডিকি গগৈ পিতাৰ নাম: প্ৰসন্ন গগৈ ঘৰ নং : 39 বয়স : 23 লিঙ্গ : পুৰুষ	PSO0064568 ফটো উপলব্ধ	251 নাম : সোমেশ্বৰ গগৈ পিতাৰ নাম: অলকা গগৈ ঘৰ নং : 80 বয়স : 59 লিঙ্গ : পুৰুষ	HXX2936507 ফটো উপলব্ধ	252 নাম : প্ৰমিলা চিৰিং স্বামীৰ নাম: সোমেশ্বৰ গগৈ ঘৰ নং : 80 বয়স : 57 লিঙ্গ : মহিলা	HXX2936518 ফটো উপলব্ধ
253 নাম : গীতিমনি গগৈ স্বামীৰ নাম: প্ৰাঞ্জল প্ৰতিম গগৈ ঘৰ নং : 80 বয়স : 38 লিঙ্গ : মহিলা	HXX2941368 ফটো উপলব্ধ	254 নাম : প্ৰাঞ্জল প্ৰতিম গগৈ পিতাৰ নাম: হুমেশ্বৰ গগৈ ঘৰ নং : 80 বয়স : 38 লিঙ্গ : পুৰুষ	HXX2936529 ফটো উপলব্ধ	255 নাম : অৰুপজ্যোতি গগৈ পিতাৰ নাম: সোমেশ্বৰ গগৈ ঘৰ নং : 80 বয়স : 33 লিঙ্গ : পুৰুষ	HXX2936541 ফটো উপলব্ধ
256 নাম : ৰুপজ্যোতি গগৈ স্বামীৰ নাম: অৰুপজ্যোতি গগৈ ঘৰ নং : 80 বয়স : 29 লিঙ্গ : মহিলা	HXX0205245 ফটো উপলব্ধ	257 নাম : বীনা বুঢ়াগোহাঁই স্বামীৰ নাম: ৰঘু বুঢ়াগোহাঁই ঘৰ নং : 81 বয়স : 65 লিঙ্গ : মহিলা	HXX2936563 ফটো উপলব্ধ	258 নাম : ৰঘু বুঢ়াগোহাঁই পিতাৰ নাম: বাপ বুঢ়াগোহাঁই ঘৰ নং : 81 বয়স : 61 লিঙ্গ : পুৰুষ	HXX2936552 ফটো উপলব্ধ
259 নাম : চুনিট বুঢ়াগোহাঁই পিতাৰ নাম: ৰঘু বুঢ়াগোহাঁই ঘৰ নং : 81 বয়স : 38 লিঙ্গ : পুৰুষ	HXX2936574 ফটো উপলব্ধ	260 নাম : বিনিতা গগৈ বুঢ়াগোহাঁই স্বামীৰ নাম: সুনিট বুঢ়াগোহাঁই ঘৰ নং : 81 বয়স : 35 লিঙ্গ : মহিলা	HXX2941357 ফটো উপলব্ধ	261 নাম : অম্বিত বুঢ়াগোহাঁই পিতাৰ নাম: ৰঘু বুঢ়াগোহাঁই ঘৰ নং : 81 বয়স : 30 লিঙ্গ : পুৰুষ	HXX2941062 ফটো উপলব্ধ
262 নাম : ৰিমা বৰগোহাঁই স্বামীৰ নাম: অম্বিত বৰগোহাঁই ঘৰ নং : 81 বয়স : 29 লিঙ্গ : মহিলা	HXX1847183 ফটো উপলব্ধ	263 নাম : মনোজ বুঢ়াগোহাঁই পিতাৰ নাম: পাণ্ডু বুঢ়াগোহাঁই ঘৰ নং : 55 বয়স : 25 লিঙ্গ : পুৰুষ	HXX0595660 ফটো উপলব্ধ	264 নাম : শ্ৰবন বুঢ়াগোহাঁই পিতাৰ নাম: লেবকান্ত ঘৰ নং : 81 বয়স : 46 লিঙ্গ : পুৰুষ	HXX2936585 ফটো উপলব্ধ
E 265 নাম : অম্বেশ্বৰ গগৈ পিতাৰ নাম: অলকা ঘৰ নং : 82 বয়স : 61 লিঙ্গ : পুৰুষ	HXX2936609 ফটো উপলব্ধ	266 নাম : অম্বিকা গগৈ স্বামীৰ নাম: অম্বেশ্বৰ ঘৰ নং : 82 বয়স : 66 লিঙ্গ : মহিলা	HXX2936610 ফটো উপলব্ধ	267 নাম : দলবীৰ গগৈ পিতাৰ নাম: অলকা গগৈ ঘৰ নং : 42 বয়স : 63 লিঙ্গ : পুৰুষ	PSO0004663 ফটো উপলব্ধ
268 নাম : অপূৰ্ব গগৈ পিতাৰ নাম: অম্বেশ্বৰ ঘৰ নং : 82 বয়স : 49 লিঙ্গ : পুৰুষ	HXX2936621 ফটো উপলব্ধ	269 নাম : অঞ্জল গগৈ পিতাৰ নাম: অম্বেশ্বৰ ঘৰ নং : 82 বয়স : 45 লিঙ্গ : পুৰুষ	HXX2936643 ফটো উপলব্ধ	270 নাম : জোনমনি গগৈ স্বামীৰ নাম: অপূৰ্ব গগৈ ঘৰ নং : 82 বয়স : 44 লিঙ্গ : মহিলা	HXX2936632 ফটো উপলব্ধ



271 নাম : জটিল গগৈ পিতাৰ নাম: অম্বেশ্বৰ ঘৰ নং : 82 বয়স : 39 লিঙ্গ : পুৰুষ	HXX2936665 ফটো উপলব্ধ	272 নাম : সুৰেখা গগৈ স্বামীৰ নাম: জটিল ঘৰ নং : 82 বয়স : 38 লিঙ্গ : মহিলা	HXX2936676 ফটো উপলব্ধ	273 নাম : পূৰ্বী বুঢ়াগোহাঁই গগৈ স্বামীৰ নাম: অঞ্জন গগৈ ঘৰ নং : 42 বয়স : 36 লিঙ্গ : মহিলা	PSO0064584 ফটো উপলব্ধ
274 নাম : ৰবিন গগৈ পিতাৰ নাম: অপূৰ্ব গগৈ ঘৰ নং : 82 বয়স : 29 লিঙ্গ : পুৰুষ	HXX2941573 ফটো উপলব্ধ	275 নাম : অংকুৰ গগৈ পিতাৰ নাম: অপূৰ্ব গগৈ ঘৰ নং : 82 বয়স : 25 লিঙ্গ : পুৰুষ	HXX0344192 ফটো উপলব্ধ	276 নাম : শিখামনি গগৈ স্বামীৰ নাম: ৰবিন গগৈ ঘৰ নং : 82 বয়স : 25 লিঙ্গ : মহিলা	HXX0342642 ফটো উপলব্ধ
277 নাম : লবেন্দ্ৰ বুঢ়াগোহাঁই পিতাৰ নাম: বীপ বুঢ়াগোহাঁই ঘৰ নং : 89 বয়স : 52 লিঙ্গ : পুৰুষ	HXX2936723 ফটো উপলব্ধ	278 নাম : অনন্দা বুঢ়াগোহাঁই স্বামীৰ নাম: লবেন্দ্ৰ বুঢ়াগোহাঁই ঘৰ নং : 89 বয়স : 38 লিঙ্গ : মহিলা	HXX2936734 ফটো উপলব্ধ	279 নাম : কল্পনা লোহাৰ স্বামীৰ নাম: মন বাহাদুৰ লোহাৰ ঘৰ নং : 89 বয়স : 38 লিঙ্গ : মহিলা	HXX2936745 ফটো উপলব্ধ
280 নাম : বিজিত বুঢ়াগোহাঁই পিতাৰ নাম: লবেন্দ্ৰ বুঢ়াগোহাঁই ঘৰ নং : 89 বয়স : 29 লিঙ্গ : পুৰুষ	HXX0128207 ফটো উপলব্ধ	281 নাম : প্ৰবিন বুঢ়াগোহাঁই পিতাৰ নাম: লবেন্দ্ৰ বুঢ়াগোহাঁই ঘৰ নং : 89 বয়স : 24 লিঙ্গ : পুৰুষ	HXX0527903 ফটো উপলব্ধ	282 নাম : লক্ষ্মণ চিৰিং পিতাৰ নাম: ভীষ্ম চিৰিং ঘৰ নং : 88 বয়স : 78 লিঙ্গ : পুৰুষ	HXX2936767 ফটো উপলব্ধ
283 নাম : সোনতি গগৈ স্বামীৰ নাম: লক্ষ্মণ গগৈ ঘৰ নং : 88 বয়স : 66 লিঙ্গ : মহিলা	HXX2936778 ফটো উপলব্ধ	284 নাম : লাভেশ্বৰ গগৈ পিতাৰ নাম: ভীষ্ম ঘৰ নং : 88 বয়স : 64 লিঙ্গ : পুৰুষ	HXX2936814 ফটো উপলব্ধ	285 নাম : মিহিৰাম গগৈ পিতাৰ নাম: লক্ষ্মণ ঘৰ নং : 88 বয়স : 47 লিঙ্গ : পুৰুষ	HXX2936789 ফটো উপলব্ধ
286 নাম : স্বপ্না গগৈ পিতাৰ নাম: লক্ষ্মণ গগৈ ঘৰ নং : 88 বয়স : 42 লিঙ্গ : মহিলা	HXX2936836 ফটো উপলব্ধ	287 নাম : মিনাক্ষী গগৈ স্বামীৰ নাম: মিহি ৰাম গগৈ ঘৰ নং : 88 বয়স : 39 লিঙ্গ : মহিলা	HXX2936825 ফটো উপলব্ধ	288 নাম : ঘনশ্যাম গগৈ পিতাৰ নাম: লক্ষ্মণ ঘৰ নং : 88 বয়স : 38 লিঙ্গ : পুৰুষ	HXX2936803 ফটো উপলব্ধ
289 নাম : ৰমি বৰগোহাঁই গগৈ স্বামীৰ নাম: ঘনশ্যাম গগৈ ঘৰ নং : 88 বয়স : 35 লিঙ্গ : মহিলা	HXX2936847 ফটো উপলব্ধ	290 নাম : শিৱ কুমাৰ থাপা পিতাৰ নাম: ভক্ত বাহাদুৰ থাপা ঘৰ নং : 88 বয়স : 32 লিঙ্গ : পুৰুষ	HXX2941620 ফটো উপলব্ধ	291 নাম : ৰাজমনি সোনোৱাল মাতৃৰ নাম: যমুনা সোনোৱাল ঘৰ নং : 88 বয়স : 25 লিঙ্গ : পুৰুষ	HXX0423152 ফটো উপলব্ধ
292 নাম : জনিকা থাপা পিতাৰ নাম: জন থাপা ঘৰ নং : 44 বয়স : 22 লিঙ্গ : মহিলা	HXX1522945 ফটো উপলব্ধ	293 নাম : ধনিন্দ্ৰ গগৈ পিতাৰ নাম: লবৰাম ঘৰ নং : 85 বয়স : 50 লিঙ্গ : পুৰুষ	HXX2936869 ফটো উপলব্ধ	294 নাম : লক্ষ্মী গগৈ পিতাৰ নাম: উত্তম গগৈ ঘৰ নং : 85 বয়স : 42 লিঙ্গ : মহিলা	HXX2936905 ফটো উপলব্ধ
295 নাম : বীণাপানি গগৈ স্বামীৰ নাম: ধনিন্দ্ৰ ঘৰ নং : 85 বয়স : 41 লিঙ্গ : মহিলা	HXX2936870 ফটো উপলব্ধ	296 নাম : উত্তম গগৈ পিতাৰ নাম: লবৰাম ঘৰ নং : 85 বয়স : 41 লিঙ্গ : পুৰুষ	HXX2936881 ফটো উপলব্ধ	297 নাম : ৰবি গগৈ পিতাৰ নাম: বলিন গগৈ ঘৰ নং : 85 বয়স : 28 লিঙ্গ : পুৰুষ	HXX1779777 ফটো উপলব্ধ
298 নাম : সন্ধ্যামনি গগৈ পিতাৰ নাম: কোমল গগৈ ঘৰ নং : 45 বয়স : 26 লিঙ্গ : মহিলা	HXX0271262 ফটো উপলব্ধ	299 নাম : ৰিমা গগৈ পিতাৰ নাম: বলিন গগৈ ঘৰ নং : 85 ক বয়স : 22 লিঙ্গ : মহিলা	HXX1553932 ফটো উপলব্ধ	300 নাম : বলিন্দ্ৰ গগৈ পিতাৰ নাম: লবৰাম গগৈ ঘৰ নং : 85 ক বয়স : 54 লিঙ্গ : পুৰুষ	HXX2936916 ফটো উপলব্ধ



301 নাম : শ্ৰেণী গগৈ স্বামীৰ নাম : বালিন্দ্ৰ গগৈ ঘৰ নং : ৪৫ক বয়স : 49 লিঙ্গ : মহিলা	HXX2936927 ফটো উপলব্ধ	302 নাম : উমানন্দ বুঢ়াগোহাঁই পিতাৰ নাম : মুনীন্দ্ৰ বুঢ়াগোহাঁই ঘৰ নং : ৪৬ বয়স : 57 লিঙ্গ : পুৰুষ	HXX2936949 ফটো উপলব্ধ	303 নাম : ভাৰতী কোঁৱৰ বুঢ়াগোহাঁই স্বামীৰ নাম : উমানন্দ বুঢ়াগোহাঁই ঘৰ নং : ৪৬ বয়স : 44 লিঙ্গ : মহিলা	HXX2936950 ফটো উপলব্ধ
304 নাম : বিংকু গগৈ পিতাৰ নাম : লক্ষীনাথ গগৈ ঘৰ নং : ৪৬ বয়স : 29 লিঙ্গ : পুৰুষ	HXX0203802 ফটো উপলব্ধ	305 নাম : জিম্পী গগৈ পিতাৰ নাম : লক্ষীনাথ গগৈ ঘৰ নং : ৪৬ বয়স : 27 লিঙ্গ : মহিলা	HXX0202952 ফটো উপলব্ধ	306 নাম : ডেইজী বুঢ়াগোহাঁই পিতাৰ নাম : উমানন্দ বুঢ়াগোহাঁই ঘৰ নং : ৪৬ বয়স : 27 লিঙ্গ : মহিলা	HXX0202812 ফটো উপলব্ধ
307 নাম : গীতাসী বুঢ়াগোহাঁই পিতাৰ নাম : উমানন্দ বুঢ়াগোহাঁই ঘৰ নং : ৪৬ বয়স : 23 লিঙ্গ : মহিলা	HXX1553924 ফটো উপলব্ধ	308 নাম : লক্ষীনাথ গগৈ পিতাৰ নাম : নগেন গগৈ ঘৰ নং : ৪৬ক বয়স : 56 লিঙ্গ : পুৰুষ	HXX2936972 ফটো উপলব্ধ	309 নাম : নয়নমনি গগৈ স্বামীৰ নাম : লক্ষীনাথ গগৈ ঘৰ নং : ৪৬ক বয়স : 47 লিঙ্গ : মহিলা	HXX2936983 ফটো উপলব্ধ
310 নাম : অনিল গগৈ পিতাৰ নাম : কামেশ্বৰ গগৈ ঘৰ নং : ৪৭ বয়স : 67 লিঙ্গ : পুৰুষ	HXX2936994 ফটো উপলব্ধ	311 নাম : পাই গগৈ স্বামীৰ নাম : অনিল গগৈ ঘৰ নং : ৪৭ বয়স : 59 লিঙ্গ : মহিলা	HXX2937000 ফটো উপলব্ধ	312 নাম : মনু গগৈ পিতাৰ নাম : অনিল ঘৰ নং : ৪৭ বয়স : 45 লিঙ্গ : পুৰুষ	HXX2937011 ফটো উপলব্ধ
313 নাম : মৌচুমী গগৈ স্বামীৰ নাম : মন্তু গগৈ ঘৰ নং : ৪৭ বয়স : 36 লিঙ্গ : মহিলা	HXX2941346 ফটো উপলব্ধ	314 নাম : নৰেন গগৈ পিতাৰ নাম : কামেশ্বৰ ঘৰ নং : ৪৮ বয়স : 59 লিঙ্গ : পুৰুষ	HXX2937044 ফটো উপলব্ধ	315 নাম : লক্ষীমা গগৈ স্বামীৰ নাম : নৰেন গগৈ ঘৰ নং : ৪৮ বয়স : 53 লিঙ্গ : মহিলা	HXX2937055 ফটো উপলব্ধ
S2 316 নাম : অমৰ থাপা পিতাৰ নাম : কলকাহাদুৰ থাপা ঘৰ নং : ৪৮ বয়স : 36 লিঙ্গ : পুৰুষ	HXX2937066 ফটো উপলব্ধ	317 নাম : প্ৰণৱ গগৈ পিতাৰ নাম : নৰেন গগৈ ঘৰ নং : ৪৮ বয়স : 36 লিঙ্গ : পুৰুষ	HXX2937077 ফটো উপলব্ধ	318 নাম : উৎপলা বুঢ়াগোহাঁই গগৈ স্বামীৰ নাম : অৰূপ গগৈ ঘৰ নং : 48 বয়স : 34 লিঙ্গ : মহিলা	PSO0064642 ফটো উপলব্ধ
319 নাম : উত্তৰা গগৈ স্বামীৰ নাম : প্ৰণৱ গগৈ ঘৰ নং : ৪৮ বয়স : 33 লিঙ্গ : মহিলা	HXX2941335 ফটো উপলব্ধ	320 নাম : অৰূপ গগৈ পিতাৰ নাম : নৰেন গগৈ ঘৰ নং : ৪৮ বয়স : 31 লিঙ্গ : পুৰুষ	HXX2941222 ফটো উপলব্ধ	321 নাম : বনেশ্বৰী গগৈ স্বামীৰ নাম : কেশৰাম গগৈ ঘৰ নং : ৪৯ বয়স : 77 লিঙ্গ : মহিলা	HXX2937099 ফটো উপলব্ধ
322 নাম : হীৰেন গগৈ পিতাৰ নাম : কেশৰাম গগৈ ঘৰ নং : ৪৯ বয়স : 44 লিঙ্গ : পুৰুষ	HXX2937113 ফটো উপলব্ধ	323 নাম : বিদ্যা গগৈ পিতাৰ নাম : অনিল গগৈ ঘৰ নং : ৪৯ বয়স : 36 লিঙ্গ : পুৰুষ	HXX2937124 ফটো উপলব্ধ	324 নাম : কৰিশা শইকিয়া গগৈ স্বামীৰ নাম : হিৰেণ গগৈ ঘৰ নং : ৪৯ বয়স : 36 লিঙ্গ : মহিলা	HXX2941324 ফটো উপলব্ধ
325 নাম : দীপক গগৈ পিতাৰ নাম : কামেশ্বৰ ঘৰ নং : ৫০ বয়স : 66 লিঙ্গ : পুৰুষ	HXX2937135 ফটো উপলব্ধ	326 নাম : বিজয়া গগৈ স্বামীৰ নাম : দীপক ঘৰ নং : ৫০ বয়স : 56 লিঙ্গ : মহিলা	HXX2937146 ফটো উপলব্ধ	327 নাম : পিংকু গগৈ পিতাৰ নাম : চক্ৰেশ্বৰ গগৈ ঘৰ নং : ৫০ বয়স : 31 লিঙ্গ : পুৰুষ	HXX2941664 ফটো উপলব্ধ
328 নাম : প্ৰনিতা গগৈ স্বামীৰ নাম : পিংকু গগৈ ঘৰ নং : ৫০ বয়স : 31 লিঙ্গ : মহিলা	HXX0484824 ফটো উপলব্ধ	329 নাম : পৰেশ গগৈ পিতাৰ নাম : দীপক গগৈ ঘৰ নং : ৫০ বয়স : 30 লিঙ্গ : পুৰুষ	HXX1779766 ফটো উপলব্ধ	330 নাম : পল্লৱী গগৈ স্বামীৰ নাম : বিতু গগৈ ঘৰ নং : 50ক বয়স : 28 লিঙ্গ : মহিলা	PSO0064659 ফটো উপলব্ধ



331 নাম : বাম বাহাদৰ থাপা পিতাৰ নাম: ধনমান থাপা ঘৰ নং : ৫০ বয়স : 27 লিঙ্গ : পুৰুষ	HXX0202762 ফটো উপলব্ধ	332 নাম : কেৰলীন দূৰৰা গগৈ স্বামীৰ নাম: পৰ্বেশ গগৈ ঘৰ নং : 50 বয়স : 23 লিঙ্গ : মহিলা	HXX1424415 ফটো উপলব্ধ	333 নাম : মনিষা গগৈ পিতাৰ নাম: অনিৰুদ্ধ গগৈ ঘৰ নং : 50 বয়স : 22 লিঙ্গ : মহিলা	HXX1895150 ফটো উপলব্ধ
#2 334 নাম : জিতু গগৈ পিতাৰ নাম: চক্ৰেশ্বৰ গগৈ ঘৰ নং : ৫০ক বয়স : 28 লিঙ্গ : পুৰুষ	HXX0318667 ফটো উপলব্ধ	335 নাম : চক্ৰেশ্বৰ গগৈ পিতাৰ নাম: কেশ ঘৰ নং : ৫০ক বয়স : 50 লিঙ্গ : পুৰুষ	HXX2937157 ফটো উপলব্ধ	336 নাম : অনিমা গগৈ স্বামীৰ নাম: চক্ৰেশ্বৰ ঘৰ নং : ৫০ক বয়স : 46 লিঙ্গ : মহিলা	HXX2937168 ফটো উপলব্ধ
337 নাম : অনিৰুদ্ধ গগৈ পিতাৰ নাম: কেশ ঘৰ নং : ৫০ক বয়স : 44 লিঙ্গ : পুৰুষ	HXX2937179 ফটো উপলব্ধ	338 নাম : বিনীতা গগৈ স্বামীৰ নাম: অনিৰুদ্ধ ঘৰ নং : ৫০ক বয়স : 42 লিঙ্গ : মহিলা	HXX2937180 ফটো উপলব্ধ	339 নাম : বিতু গগৈ পিতাৰ নাম: চক্ৰেশ্বৰ গগৈ ঘৰ নং : ৫০ক বয়স : 32 লিঙ্গ : পুৰুষ	HXX1779915 ফটো উপলব্ধ
340 নাম : পূৰ্ণকান্ত চিৰিং পিতাৰ নাম: চেনীধৰ ঘৰ নং : ৫১ বয়স : 71 লিঙ্গ : পুৰুষ	HXX2937191 ফটো উপলব্ধ	341 নাম : পূৰ্ণিমা চিৰিং স্বামীৰ নাম: পূৰ্ণকান্ত ঘৰ নং : ৫১ বয়স : 64 লিঙ্গ : মহিলা	HXX2937204 ফটো উপলব্ধ	342 নাম : নিখিল চিৰিং পিতাৰ নাম: পূৰ্ণকান্ত চিৰিং ঘৰ নং : ৫১ বয়স : 38 লিঙ্গ : পুৰুষ	HXX2937215 ফটো উপলব্ধ
343 নাম : সঞ্জয় চিৰিং পিতাৰ নাম: পূৰ্ণ কান্ত চিৰিং ঘৰ নং : ৫১ বয়স : 37 লিঙ্গ : পুৰুষ	HXX2937226 ফটো উপলব্ধ	344 নাম : সাৰদা চিৰিং স্বামীৰ নাম: সঞ্জয় চিৰিং ঘৰ নং : ৫১ বয়স : 33 লিঙ্গ : মহিলা	HXX2941391 ফটো উপলব্ধ	345 নাম : ৰাজীৱ চিৰিং পিতাৰ নাম: পূৰ্ণকান্ত চিৰিং ঘৰ নং : ৫১ বয়স : 32 লিঙ্গ : পুৰুষ	HXX2941277 ফটো উপলব্ধ
# 346 নাম : জয়ামনি বৰগোহাঁই চিৰিং স্বামীৰ নাম: ৰাজীৱ চিৰিং ঘৰ নং : ৫১ বয়স : 31 লিঙ্গ : মহিলা	HXX0593525 ফটো উপলব্ধ	347 নাম : ত্ৰৈলোক্য চিৰিং পিতাৰ নাম: পূৰ্ণকান্ত চিৰিং ঘৰ নং : ৫১ বয়স : 31 লিঙ্গ : পুৰুষ	HXX2941584 ফটো উপলব্ধ	348 নাম : ফিৰুজা বৰুৱা চিৰিং স্বামীৰ নাম: ত্ৰৈলোক্য চিৰিং ঘৰ নং : ৫১ বয়স : 22 লিঙ্গ : মহিলা	HXX1670421 ফটো উপলব্ধ
349 নাম : তৰুন চিৰিং অন্যান্য: পুষ্পধৰ ঘৰ নং : ৫২ বয়স : 69 লিঙ্গ : পুৰুষ	HXX2937237 ফটো উপলব্ধ	350 নাম : নিৰমা চিৰিং স্বামীৰ নাম: তৰুন ঘৰ নং : ৫২ বয়স : 59 লিঙ্গ : মহিলা	HXX2937248 ফটো উপলব্ধ	351 নাম : নুপেন চিৰিং পিতাৰ নাম: পুষ্পধৰ চিৰিং ঘৰ নং : ৫২ বয়স : 58 লিঙ্গ : পুৰুষ	HXX2937271 ফটো উপলব্ধ
352 নাম : হৰেন্দ্ৰ চিৰিং পিতাৰ নাম: পুষ্পধৰ চিৰিং ঘৰ নং : ৫২ বয়স : 57 লিঙ্গ : পুৰুষ	HXX2937259 ফটো উপলব্ধ	353 নাম : অন্নদা বুঢ়াগোহাঁই স্বামীৰ নাম: হৰেন্দ্ৰ চিৰিং ঘৰ নং : ৫২ বয়স : 56 লিঙ্গ : মহিলা	HXX2937260 ফটো উপলব্ধ	354 নাম : নিৰদা চিৰিং স্বামীৰ নাম: নুপেন চিৰিং ঘৰ নং : ৫২ বয়স : 53 লিঙ্গ : মহিলা	HXX2937282 ফটো উপলব্ধ
355 নাম : ক্ষীৰেশ্বৰ চিৰিং পিতাৰ নাম: পুষ্পধৰ ঘৰ নং : ৫২ বয়স : 46 লিঙ্গ : পুৰুষ	HXX2937293 ফটো উপলব্ধ	356 নাম : ৰূপালী চিৰিং স্বামীৰ নাম: ক্ষীৰেশ্বৰ চিৰিং ঘৰ নং : ৫২ বয়স : 42 লিঙ্গ : মহিলা	HXX2937306 ফটো উপলব্ধ	357 নাম : কমলা বুঢ়াগোহাঁই পিতাৰ নাম: বেনু বুঢ়াগোহাঁই ঘৰ নং : ৫২ বয়স : 39 লিঙ্গ : মহিলা	HXX2937317 ফটো উপলব্ধ
358 নাম : অজিত চিৰিং পিতাৰ নাম: তৰুণ চিৰিং ঘৰ নং : ৫২ বয়স : 35 লিঙ্গ : পুৰুষ	HXX2941233 ফটো উপলব্ধ	359 নাম : কুইন চিৰিং স্বামীৰ নাম: অজিত চিৰিং ঘৰ নং : ৫২ বয়স : 27 লিঙ্গ : মহিলা	HXX0142687 ফটো উপলব্ধ	360 নাম : অমল চিৰিং পিতাৰ নাম: ক্ষীৰেশ্বৰ চিৰিং ঘৰ নং : ৫২ বয়স : 27 লিঙ্গ : পুৰুষ	HXX1779802 ফটো উপলব্ধ



361 নাম : পূজা বৰগোঁহাই চিৰিং স্বামীৰ নাম: অমল চিৰিং ঘৰ নং : ৫২ বয়স : 25 লিঙ্গ : মহিলা	HXX0344374 ফটো উপলব্ধ	362 নাম : শান্তনু চিৰিং পিতাৰ নাম: পংকজ চিৰিং ঘৰ নং : ৫২ খ বয়স : 24 লিঙ্গ : পুৰুষ	HXX0488700 ফটো উপলব্ধ	363 নাম : হিবকজ্যোতি চিৰিং পিতাৰ নাম: ক্ষীৰেশ্বৰ চিৰিং ঘৰ নং : ৫২ বয়স : 22 লিঙ্গ : পুৰুষ	HXX1553908 ফটো উপলব্ধ
364 নাম : সৌৰজ্যোতি চিৰিং পিতাৰ নাম: দিব্যজিত চিৰিং ঘৰ নং : ৫২ ক বয়স : 22 লিঙ্গ : পুৰুষ	HXX1553916 ফটো উপলব্ধ	365 নাম : মনমী চিৰিং পিতাৰ নাম: পংকজ চিৰিং ঘৰ নং : 52 খ বয়স : 22 লিঙ্গ : মহিলা	HXX1895010 ফটো উপলব্ধ	366 নাম : পংকজ চিৰিং পিতাৰ নাম: পুনকান্ত চিৰিং ঘৰ নং : ৫২খ বয়স : 50 লিঙ্গ : পুৰুষ	HXX2937340 ফটো উপলব্ধ
367 নাম : জোনমনি চিৰিং স্বামীৰ নাম: পংকজ চিৰিং ঘৰ নং : ৫২খ বয়স : 45 লিঙ্গ : মহিলা	HXX2937351 ফটো উপলব্ধ	368 নাম : দিব্যজিত চিৰিং পিতাৰ নাম: পুনকান্ত চিৰিং ঘৰ নং : ৫২ক বয়স : 42 লিঙ্গ : পুৰুষ	HXX2937328 ফটো উপলব্ধ	369 নাম : নিপাঞ্জলী চিৰিং স্বামীৰ নাম: দিব্যজিত চিৰিং ঘৰ নং : ৫২ক বয়স : 41 লিঙ্গ : মহিলা	HXX2937339 ফটো উপলব্ধ
370 নাম : অজয় বুঢ়াগোঁহাই পিতাৰ নাম: খগেন বুঢ়াগোঁহাই ঘৰ নং : ৫৩ বয়স : 39 লিঙ্গ : পুৰুষ	HXX2937373 ফটো উপলব্ধ	371 নাম : ৰূপালী বুঢ়াগোঁহাই স্বামীৰ নাম: অজয় বুঢ়াগোঁহাই ঘৰ নং : ৫৩ বয়স : 35 লিঙ্গ : মহিলা	HXX2941415 ফটো উপলব্ধ	372 নাম : লুটেশ্বৰ বুঢ়াগোঁহাই পিতাৰ নাম: নাৰায়ন বুঢ়াগোঁহাই ঘৰ নং : ৫৪ বয়স : 61 লিঙ্গ : পুৰুষ	HXX2937384 ফটো উপলব্ধ
373 নাম : কনমা বুঢ়াগোঁহাই স্বামীৰ নাম: লুটেশ্বৰ বুঢ়াগোঁহাই ঘৰ নং : ৫৪ বয়স : 56 লিঙ্গ : মহিলা	HXX2937395 ফটো উপলব্ধ	374 নাম : নয়নমনি বুঢ়াগোঁহাই স্বামীৰ নাম: সন্ত বুঢ়াগোঁহাই ঘৰ নং : ৫৪ বয়স : 40 লিঙ্গ : মহিলা	HXX2941642 ফটো উপলব্ধ	375 নাম : সন্ত বুঢ়াগোঁহাই পিতাৰ নাম: লুটুপা বুঢ়াগোঁহাই ঘৰ নং : ৫৪ বয়স : 39 লিঙ্গ : পুৰুষ	HXX2937419 ফটো উপলব্ধ
376 নাম : ইন্দ্ৰ বাহাদুৰ থাপা পিতাৰ নাম: ভক্ত বাহাদুৰ থাপা ঘৰ নং : ৫৪ বয়স : 36 লিঙ্গ : পুৰুষ	HXX2937420 ফটো উপলব্ধ	377 নাম : বিমল বুঢ়াগোঁহাই পিতাৰ নাম: লুটেশ্বৰ বুঢ়াগোঁহাই ঘৰ নং : ৫৪ বয়স : 31 লিঙ্গ : পুৰুষ	HXX2941244 ফটো উপলব্ধ	378 নাম : পূৰ্বী গগৈ বুঢ়াগোঁহাই স্বামীৰ নাম: বিমল বুঢ়াগোঁহাই ঘৰ নং : ৫৪ বয়স : 30 লিঙ্গ : মহিলা	HXX0347963 ফটো উপলব্ধ
379 নাম : অংকৰ বুঢ়াগোঁহাই পিতাৰ নাম: লুটেশ্বৰ বুঢ়াগোঁহাই ঘৰ নং : ৫৪ বয়স : 26 লিঙ্গ : পুৰুষ	HXX0344101 ফটো উপলব্ধ	S2 380 নাম : পিৰংকা ছেত্ৰী স্বামীৰ নাম: মুকেশ ছেত্ৰী ঘৰ নং : 54 বয়স : 24 লিঙ্গ : মহিলা	HXX1522952 ফটো উপলব্ধ	381 নাম : কেশবতী বুঢ়াগোঁহাই স্বামীৰ নাম: পাণ্ডো বুঢ়াগোঁহাই ঘৰ নং : ৫৫ বয়স : 58 লিঙ্গ : মহিলা	HXX2937453 ফটো উপলব্ধ
382 নাম : দুৰ্গেশ্বৰ বুঢ়াগোঁহাই পিতাৰ নাম: মঙ্গলচন বুঢ়াগোঁহাই ঘৰ নং : ৫৬ বয়স : 59 লিঙ্গ : পুৰুষ	HXX2937464 ফটো উপলব্ধ	383 নাম : পুহিত বুঢ়াগোঁহাই স্বামীৰ নাম: দুৰ্গেশ্বৰ বুঢ়াগোঁহাই ঘৰ নং : ৫৬ বয়স : 58 লিঙ্গ : মহিলা	HXX2937475 ফটো উপলব্ধ	384 নাম : জহৰলাল বুঢ়াগোঁহাই পিতাৰ নাম: মঙ্গল চৰন বুঢ়াগোঁহাই ঘৰ নং : ৫৬ বয়স : 52 লিঙ্গ : পুৰুষ	HXX2937497 ফটো উপলব্ধ
385 নাম : ধনমান বুঢ়াগোঁহাই পিতাৰ নাম: মঙ্গলচন বুঢ়াগোঁহাই ঘৰ নং : ৫৬ বয়স : 50 লিঙ্গ : পুৰুষ	HXX2937486 ফটো উপলব্ধ	386 নাম : ৰুমি দুৱৰা বুঢ়াগোঁহাই স্বামীৰ নাম: জহৰলাল বুঢ়াগোঁহাই ঘৰ নং : ৫৬ বয়স : 39 লিঙ্গ : মহিলা	HXX0346940 ফটো উপলব্ধ	387 নাম : জুন বুঢ়াগোঁহাই স্বামীৰ নাম: ধনমান বুঢ়াগোঁহাই ঘৰ নং : ৫৬ বয়স : 37 লিঙ্গ : মহিলা	HXX2941686 ফটো উপলব্ধ
388 নাম : পুষ্পা বুঢ়াগোঁহাই স্বামীৰ নাম: পলাশ বুঢ়াগোঁহাই ঘৰ নং : ৫৬ বয়স : 37 লিঙ্গ : মহিলা	HXX2937522 ফটো উপলব্ধ	389 নাম : জিত বুঢ়াগোঁহাই পিতাৰ নাম: দুৰ্গেশ্বৰ বুঢ়াগোঁহাই ঘৰ নং : ৫৬ বয়স : 31 লিঙ্গ : পুৰুষ	HXX2941084 ফটো উপলব্ধ	390 নাম : ৰোহিতেশ্বৰ বুঢ়াগোঁহাই পিতাৰ নাম: মঙ্গলচন বুঢ়াগোঁহাই ঘৰ নং : ৫৬ক বয়স : 55 লিঙ্গ : পুৰুষ	HXX2937533 ফটো উপলব্ধ



391 নাম : নিৰ্মলা বুঢ়াগোহাঁই স্বামীৰ নাম : বোহিতেশ্বৰ বুঢ়াগোহাঁই ঘৰ নং : ৫৬ক বয়স : 52 লিঙ্গ : মহিলা	HXX2937544 ফটো উপলব্ধ	392 নাম : প্ৰকাশ বুঢ়াগোহাঁই পিতাৰ নাম : বোহিতেশ্বৰ বুঢ়াগোহাঁই ঘৰ নং : ৫৬ক বয়স : 29 লিঙ্গ : পুৰুষ	HXX2941700 ফটো উপলব্ধ	393 নাম : বৈদ্য চিৰিং পিতাৰ নাম : আনন্দ্ৰ চিৰিং ঘৰ নং : ৫৭ বয়স : 56 লিঙ্গ : পুৰুষ	HXX2937555 ফটো উপলব্ধ
394 নাম : অকনি চিৰিং স্বামীৰ নাম : বৈদ্য চিৰিং ঘৰ নং : ৫৭ বয়স : 51 লিঙ্গ : মহিলা	HXX2937566 ফটো উপলব্ধ	395 নাম : তুলুকা চিৰিং পিতাৰ নাম : আনন্দ্ৰ চিৰিং ঘৰ নং : ৫৭ বয়স : 46 লিঙ্গ : পুৰুষ	HXX2937577 ফটো উপলব্ধ	396 নাম : কমলা চিৰিং স্বামীৰ নাম : তুলুকা চিৰিং ঘৰ নং : ৫৭ বয়স : 45 লিঙ্গ : মহিলা	HXX2937599 ফটো উপলব্ধ
397 নাম : নিৰ্মল কুমাৰ উপাধ্যায় পিতাৰ নাম : সোমনাথ উপাধ্যায় ঘৰ নং : ৫৭ বয়স : 33 লিঙ্গ : পুৰুষ	HXX2937602 ফটো উপলব্ধ	398 নাম : সীমান্ত চিৰিং পিতাৰ নাম : বৈদ্য চিৰিং ঘৰ নং : ৫৭ বয়স : 30 লিঙ্গ : পুৰুষ	HXX2941460 ফটো উপলব্ধ	399 নাম : মন্দিৰা উপাধ্যায় স্বামীৰ নাম : তুলুকা উপাধ্যায় ঘৰ নং : ৫৭ বয়স : 30 লিঙ্গ : মহিলা	HXX0345082 ফটো উপলব্ধ
400 নাম : বশী পাচুং চিৰিং স্বামীৰ নাম : সীমান্ত চিৰিং ঘৰ নং : ৫৭ বয়স : 30 লিঙ্গ : মহিলা	HXX0484832 ফটো উপলব্ধ	401 নাম : কৃষ্ণা মায়া বিজাল স্বামীৰ নাম : নিৰ্মল কুমাৰ উপাধ্যায় ঘৰ নং : 57 বয়স : 28 লিঙ্গ : মহিলা	HXX1894443 ফটো উপলব্ধ	402 নাম : সুমন চিৰিং পিতাৰ নাম : বাধ্য চিৰিং ঘৰ নং : ৫৭ বয়স : 27 লিঙ্গ : পুৰুষ	HXX0203562 ফটো উপলব্ধ
403 নাম : মোহন চিৰিং পিতাৰ নাম : আনন্দ্ৰ ঘৰ নং : ৫৮ বয়স : 63 লিঙ্গ : পুৰুষ	HXX2937613 ফটো উপলব্ধ	404 নাম : মিনেশ্বৰী চিৰিং স্বামীৰ নাম : মোহন ঘৰ নং : ৫৮ বয়স : 58 লিঙ্গ : মহিলা	HXX2937624 ফটো উপলব্ধ	405 নাম : জোনমনি চিৰিং স্বামীৰ নাম : দেবদত্ত চিৰিং ঘৰ নং : ৫৮ বয়স : 37 লিঙ্গ : মহিলা	HXX2937646 ফটো উপলব্ধ
406 নাম : দেবদত্ত চিৰিং পিতাৰ নাম : মোহন চিৰিং ঘৰ নং : ৫৮ বয়স : 35 লিঙ্গ : পুৰুষ	HXX2937635 ফটো উপলব্ধ	407 নাম : ৰাজদীপ গগৈ পিতাৰ নাম : জটিল গগৈ ঘৰ নং : 58 বয়স : 19 লিঙ্গ : পুৰুষ	PSO118943 ফটো উপলব্ধ	408 নাম : সঞ্জিত সোনোৱাল পিতাৰ নাম : বিনন্দ সোনোৱাল ঘৰ নং : ৬০ বয়স : 59 লিঙ্গ : পুৰুষ	HXX2937679 ফটো উপলব্ধ
409 নাম : নিৰলা সোনোৱাল স্বামীৰ নাম : সঞ্জীব সোনোৱাল ঘৰ নং : ৬০ বয়স : 58 লিঙ্গ : মহিলা	HXX2937680 ফটো উপলব্ধ	410 নাম : বসন্ত সোনোৱাল পিতাৰ নাম : সঞ্জিত সোনোৱাল ঘৰ নং : ৬০ বয়স : 30 লিঙ্গ : পুৰুষ	HXX0347591 ফটো উপলব্ধ	411 নাম : ক্ষীৰোদ বুঢ়াগোহাঁই পিতাৰ নাম : পেশ্বৰ চন্দ্ৰ বুঢ়াগোহাঁই ঘৰ নং : ৬১ বয়স : 29 লিঙ্গ : পুৰুষ	HXX2941528 ফটো উপলব্ধ
412 নাম : দিপালী বুঢ়াগোহাঁই পিতাৰ নাম : পেশ্বৰ চন্দ্ৰ বুঢ়াগোহাঁই ঘৰ নং : ৬১ক বয়স : 26 লিঙ্গ : মহিলা	HXX0331645 ফটো উপলব্ধ	413 নাম : জৰি বুঢ়াগোহাঁই স্বামীৰ নাম : ক্ষীৰোদ বুঢ়াগোহাঁই ঘৰ নং : 61 বয়স : 26 লিঙ্গ : মহিলা	HXX1522960 ফটো উপলব্ধ	414 নাম : পেশ্বৰ চন্দ্ৰ বুঢ়াগোহাঁই পিতাৰ নাম : শুভকান্ত বুঢ়াগোহাঁই ঘৰ নং : ৬১ক বয়স : 56 লিঙ্গ : পুৰুষ	HXX2937771 ফটো উপলব্ধ
415 নাম : মিনা বুঢ়াগোহাঁই স্বামীৰ নাম : পেশ্বৰ চন্দ্ৰ বুঢ়াগোহাঁই ঘৰ নং : ৬১ক বয়স : 48 লিঙ্গ : মহিলা	HXX2937782 ফটো উপলব্ধ	416 নাম : চনী থাপা পিতাৰ নাম : ধান বাহাদুৰ থাপা ঘৰ নং : ৬২ বয়স : 37 লিঙ্গ : পুৰুষ	HXX2941288 ফটো উপলব্ধ	417 নাম : বৰিতা থাপা স্বামীৰ নাম : সোনি থাপা ঘৰ নং : 62 বয়স : 34 লিঙ্গ : মহিলা	PSO0083287 ফটো উপলব্ধ
S2 418 নাম : ৰংগলাল পৌড়েল পিতাৰ নাম : হৰি প্ৰসাদ পৌড়েল ঘৰ নং : ৬৩ বয়স : 75 লিঙ্গ : পুৰুষ	HXX2941108 ফটো উপলব্ধ	419 নাম : অনিলা চিৰিং স্বামীৰ নাম : দিলিপ চিৰিং ঘৰ নং : ৬৩ বয়স : 71 লিঙ্গ : মহিলা	HXX2937839 ফটো উপলব্ধ	S2 420 নাম : লীলা দেৱী পৌড়েল স্বামীৰ নাম : ৰংগলাল পৌড়েল ঘৰ নং : ৬৩ বয়স : 60 লিঙ্গ : মহিলা	HXX2941119 ফটো উপলব্ধ



421 নাম : সীমান্ত চিৰিং পিতাৰ নাম: দিলিপ চিৰিং ঘৰ নং : ৬৩ বয়স : 41 লিঙ্গ : পুৰুষ	HXX2937851 ফটো উপলব্ধ	422 নাম : বিমান চিৰিং পিতাৰ নাম: দিলিপ চিৰিং ঘৰ নং : ৬৩ বয়স : 38 লিঙ্গ : পুৰুষ	HXX2937862 ফটো উপলব্ধ	#2 423 নাম : পল্লৱী বুঢ়াগোঁহাই স্বামীৰ নাম: বিমান চিৰিং ঘৰ নং : 63 বয়স : 33 লিঙ্গ : মহিলা	PSO0064626 ফটো উপলব্ধ
424 নাম : প্ৰিয়ংকা চিৰিং স্বামীৰ নাম: সীমান্ত চিৰিং ঘৰ নং : ৬৩ বয়স : 32 লিঙ্গ : মহিলা	HXX2941448 ফটো উপলব্ধ	S2 425 নাম : গীতা পৌডেল স্বামীৰ নাম: লোকনাথ পৌডেল ঘৰ নং : ৬৩ বয়স : 31 লিঙ্গ : মহিলা	HXX0156638 ফটো উপলব্ধ	E 426 নাম : চেনেহী বুঢ়াগোঁহাই স্বামীৰ নাম: নকুল বুঢ়াগোঁহাই ঘৰ নং : ৬৪ বয়স : 61 লিঙ্গ : মহিলা	HXX2937873 ফটো উপলব্ধ
427 নাম : গোলাপ পিতাৰ নাম: নকুল বুঢ়াগোঁহাই ঘৰ নং : ৬৪ বয়স : 38 লিঙ্গ : পুৰুষ	HXX2937884 ফটো উপলব্ধ	428 নাম : জিতু বুঢ়াগোঁহাই মাতৃৰ নাম: চেনেহী বুঢ়াগোঁহাই ঘৰ নং : ৬৪ বয়স : 32 লিঙ্গ : পুৰুষ	HXX2941619 ফটো উপলব্ধ	429 নাম : দিপালি পেগু স্বামীৰ নাম: জিতু বুঢ়াগোঁহাই ঘৰ নং : ৬৪ বয়স : 32 লিঙ্গ : মহিলা	HXX1333533 ফটো উপলব্ধ
430 নাম : মৰমী বুঢ়াগোঁহাই স্বামীৰ নাম: গোলাপ বুঢ়াগোঁহাই ঘৰ নং : ৬৪ বয়স : 28 লিঙ্গ : মহিলা	HXX0333997 ফটো উপলব্ধ	431 নাম : লক্ষেশ্বৰ বৰুৱা পিতাৰ নাম: দুৰ্গা ঘৰ নং : ৬৫ বয়স : 51 লিঙ্গ : পুৰুষ	HXX2937919 ফটো উপলব্ধ	432 নাম : লাটিম সোনোৱাল পিতাৰ নাম: কৈলাশ সোনোৱাল ঘৰ নং : ৬৬ বয়স : 56 লিঙ্গ : পুৰুষ	HXX2937920 ফটো উপলব্ধ
433 নাম : জোনমনি সোনোৱাল স্বামীৰ নাম: লাটিম সোনোৱাল ঘৰ নং : ৬৬ বয়স : 52 লিঙ্গ : মহিলা	HXX2937931 ফটো উপলব্ধ	434 নাম : মনিসা চৌধুৰী সোনোৱাল স্বামীৰ নাম: বিপুল সোনোৱাল ঘৰ নং : 66 বয়স : 31 লিঙ্গ : মহিলা	PSO0065243 ফটো উপলব্ধ	435 নাম : বিপুল সোনোৱাল পিতাৰ নাম: লাটিম সোনোৱাল ঘৰ নং : ৬৬ বয়স : 30 লিঙ্গ : পুৰুষ	HXX2941595 ফটো উপলব্ধ
436 নাম : লক্ষ্মীনাথ সোনোৱাল পিতাৰ নাম: লাটিম সোনোৱাল ঘৰ নং : ৬৬ বয়স : 29 লিঙ্গ : পুৰুষ	HXX0159426 ফটো উপলব্ধ	437 নাম : লক্ষ্মীপ্ৰভা গগৈ সোনোৱাল স্বামীৰ নাম: লক্ষ্মীনাথ সোনোৱাল ঘৰ নং : ৬৬ বয়স : 27 লিঙ্গ : মহিলা	HXX0422824 ফটো উপলব্ধ	438 নাম : নিলকান্ত বুঢ়াগোঁহাই পিতাৰ নাম: দেবেশ্বৰ বুঢ়াগোঁহাই ঘৰ নং : ৬৭ বয়স : 60 লিঙ্গ : পুৰুষ	HXX2937953 ফটো উপলব্ধ
439 নাম : পৰ্ণিমা বুঢ়াগোঁহাই স্বামীৰ নাম: নিলকান্ত বুঢ়াগোঁহাই ঘৰ নং : ৬৭ বয়স : 59 লিঙ্গ : মহিলা	HXX2937964 ফটো উপলব্ধ	440 নাম : পাৰ্শ্বজ্যোতি বুঢ়াগোঁহাই পিতাৰ নাম: নিলকান্ত বুঢ়াগোঁহাই ঘৰ নং : ৬৭ বয়স : 38 লিঙ্গ : পুৰুষ	HXX2937975 ফটো উপলব্ধ	441 নাম : জেতনি উৰিংকিৰাণ স্বামীৰ নাম: পাৰ্শ্বজ্যোতি বুঢ়াগোঁহাই ঘৰ নং : ৬৭ বয়স : 36 লিঙ্গ : মহিলা	HXX0159699 ফটো উপলব্ধ
442 নাম : ৰাজদীপ বুঢ়াগোঁহাই পিতাৰ নাম: নিলকান্ত বুঢ়াগোঁহাই ঘৰ নং : ৬৭ বয়স : 32 লিঙ্গ : পুৰুষ	HXX2941506 ফটো উপলব্ধ	443 নাম : পুৰী চিৰিং বুঢ়াগোঁহাই স্বামীৰ নাম: ৰাজদীপ বুঢ়াগোঁহাই ঘৰ নং : ৬৭ বয়স : 29 লিঙ্গ : মহিলা	HXX0160697 ফটো উপলব্ধ	444 নাম : স্বনালী চুতীয়া বুঢ়াগোঁহাই স্বামীৰ নাম: প্ৰনৱজ্যোতি বুঢ়াগোঁহাই ঘৰ নং : 67 বয়স : 28 লিঙ্গ : মহিলা	HXX0595652 ফটো উপলব্ধ
445 নাম : জোনালী বুঢ়াগোঁহাই স্বামীৰ নাম: দীনেশ বুঢ়াগোঁহাই ঘৰ নং : ৬৭ক বয়স : 56 লিঙ্গ : মহিলা	HXX2937997 ফটো উপলব্ধ	446 নাম : শান্তনু পিতাৰ নাম: দীনেশ বুঢ়াগোঁহাই ঘৰ নং : ৬৭ক বয়স : 38 লিঙ্গ : পুৰুষ	HXX2938003 ফটো উপলব্ধ	# 447 নাম : প্ৰনব জ্যোতি বুঢ়াগোঁহাই পিতাৰ নাম: দীনেশ বুঢ়াগোঁহাই ঘৰ নং : ৬৭ক বয়স : 37 লিঙ্গ : পুৰুষ	HXX2938014 ফটো উপলব্ধ
448 নাম : জগন্নাথ বুঢ়াগোঁহাই পিতাৰ নাম: কান্দুৰা বুঢ়াগোঁহাই ঘৰ নং : ৬৮ বয়স : 57 লিঙ্গ : পুৰুষ	HXX2938025 ফটো উপলব্ধ	449 নাম : সুবন বুঢ়াগোঁহাই স্বামীৰ নাম: জগন্নাথ বুঢ়াগোঁহাই ঘৰ নং : ৬৮ বয়স : 54 লিঙ্গ : মহিলা	HXX2938036 ফটো উপলব্ধ	450 নাম : টনজ বুঢ়াগোঁহাই পিতাৰ নাম: জগন্নাথ বুঢ়াগোঁহাই ঘৰ নং : ৬৮ বয়স : 29 লিঙ্গ : পুৰুষ	HXX0161448 ফটো উপলব্ধ



451 নাম : কুমুদ বুঢ়াগোঁহাই পিতাৰ নাম: খৰ্গধৰ বুঢ়াগোঁহাই ঘৰ নং : ৬৯ বয়স : 49 লিঙ্গ : পুৰুষ	HXX2938081 ফটো উপলব্ধ	452 নাম : নিৰঞ্জন বুঢ়াগোঁহাই পিতাৰ নাম: খৰ্গধৰ বুঢ়াগোঁহাই ঘৰ নং : ৬৯ বয়স : 40 লিঙ্গ : পুৰুষ	HXX2938058 ফটো উপলব্ধ	453 নাম : অনিমা বুঢ়াগোঁহাই স্বামীৰ নাম: নিৰঞ্জন বুঢ়াগোঁহাই ঘৰ নং : ৬৯ বয়স : 40 লিঙ্গ : মহিলা	HXX2938069 ফটো উপলব্ধ
454 নাম : সুভামনি বুঢ়াগোঁহাই স্বামীৰ নাম: কুমুদ বুঢ়াগোঁহাই ঘৰ নং : ৬৯ বয়স : 38 লিঙ্গ : মহিলা	HXX2938092 ফটো উপলব্ধ	455 নাম : চন্দন বুঢ়াগোঁহাই মাতৃৰ নাম: দিপালী বুঢ়াগোঁহাই ঘৰ নং : ৬৯ বয়স : 27 লিঙ্গ : পুৰুষ	HXX0162867 ফটো উপলব্ধ	456 নাম : সুৰজ বুঢ়াগোঁহাই মাতৃৰ নাম: দিপালী বুঢ়াগোঁহাই ঘৰ নং : ৬৯ বয়স : 27 লিঙ্গ : পুৰুষ	HXX0162875 ফটো উপলব্ধ
457 নাম : লিজা বুঢ়াগোঁহাই পিতাৰ নাম: নিৰঞ্জন বুঢ়াগোঁহাই ঘৰ নং : 69 বয়স : 22 লিঙ্গ : মহিলা	HXX1872738 ফটো উপলব্ধ	458 নাম : বিৰাজ বুঢ়াগোঁহাই পিতাৰ নাম: নিৰঞ্জন বুঢ়াগোঁহাই ঘৰ নং : 69 বয়স : 21 লিঙ্গ : পুৰুষ	HXX1872746 ফটো উপলব্ধ	459 নাম : দীপজ্যোতি বুঢ়াগোঁহাই পিতাৰ নাম: কুমুদ বুঢ়াগোঁহাই ঘৰ নং : 69 বয়স : 20 লিঙ্গ : মহিলা	PSO0085316 ফটো উপলব্ধ
460 নাম : ৰূপী দেউৰী বুঢ়াগোঁহাই স্বামীৰ নাম: সুৰজ বুঢ়াগোঁহাই ঘৰ নং : ৬৯ক বয়স : 27 লিঙ্গ : মহিলা	HXX0270983 ফটো উপলব্ধ	461 নাম : দিপালী বুঢ়াগোঁহাই স্বামীৰ নাম: নীলমনি বুঢ়াগোঁহাই ঘৰ নং : ৬৯ক বয়স : 48 লিঙ্গ : মহিলা	HXX2938116 ফটো উপলব্ধ	462 নাম : হেমন্ত ফুকন পিতাৰ নাম: চেনীৰাম ঘৰ নং : ৭০ বয়স : 55 লিঙ্গ : পুৰুষ	HXX2938138 ফটো উপলব্ধ
463 নাম : ৰঞ্জ ফুকন স্বামীৰ নাম: হেমন্ত ফুকন ঘৰ নং : ৭০ বয়স : 43 লিঙ্গ : মহিলা	HXX2938149 ফটো উপলব্ধ	464 নাম : ৰাতুল ফুকন পিতাৰ নাম: হেমন্ত ফুকন ঘৰ নং : ৭০ বয়স : 30 লিঙ্গ : পুৰুষ	HXX2941051 ফটো উপলব্ধ	465 নাম : অৰূপ ফুকন পিতাৰ নাম: হেমন্ত ফুকন ঘৰ নং : ৭০ বয়স : 27 লিঙ্গ : পুৰুষ	HXX0204594 ফটো উপলব্ধ
466 নাম : মনিষা ফুকন স্বামীৰ নাম: ৰাতুল ফুকন ঘৰ নং : ৭০ বয়স : 26 লিঙ্গ : মহিলা	HXX0423004 ফটো উপলব্ধ	467 নাম : নিহাৰিকা গগৈ স্বামীৰ নাম: অৰূপ ফুকন ঘৰ নং : 70 বয়স : 24 লিঙ্গ : মহিলা	HXX0567131 ফটো উপলব্ধ	468 নাম : বিমলা বুঢ়াগোঁহাই স্বামীৰ নাম: লাভেশ্বৰ বুঢ়াগোঁহাই ঘৰ নং : ৭১ বয়স : 78 লিঙ্গ : মহিলা	HXX2938161 ফটো উপলব্ধ
469 নাম : বিনোদ বুঢ়াগোঁহাই পিতাৰ নাম: লাভেশ্বৰ বুঢ়াগোঁহাই ঘৰ নং : 71 বয়স : 48 লিঙ্গ : পুৰুষ	PSO0078386 ফটো উপলব্ধ	470 নাম : পল্লৱী বড়া বুঢ়াগোঁহাই স্বামীৰ নাম: বিনোদ বুঢ়াগোঁহাই ঘৰ নং : ৭১ বয়স : 37 লিঙ্গ : মহিলা	HXX2938207 ফটো উপলব্ধ	471 নাম : মধু বুঢ়াগোঁহাই পিতাৰ নাম: টেটন বুঢ়াগোঁহাই ঘৰ নং : ৭২ বয়স : 63 লিঙ্গ : পুৰুষ	HXX2938218 ফটো উপলব্ধ
472 নাম : বীনা বুঢ়াগোঁহাই স্বামীৰ নাম: মধু ঘৰ নং : ৭২ বয়স : 59 লিঙ্গ : মহিলা	HXX2938229 ফটো উপলব্ধ	473 নাম : অঞ্জন বুঢ়াগোঁহাই পিতাৰ নাম: মধু বুঢ়াগোঁহাই ঘৰ নং : ৭২ বয়স : 38 লিঙ্গ : পুৰুষ	HXX2938230 ফটো উপলব্ধ	474 নাম : বলি বৰুৱা বুঢ়াগোঁহাই স্বামীৰ নাম: অঞ্জন বুঢ়াগোঁহাই ঘৰ নং : ৭২ বয়স : 36 লিঙ্গ : মহিলা	HXX0342527 ফটো উপলব্ধ
475 নাম : ৰূপালী বুঢ়াগোঁহাই স্বামীৰ নাম: ৰত্নেশ্বৰ বুঢ়াগোঁহাই ঘৰ নং : ৭৩ বয়স : 57 লিঙ্গ : মহিলা	HXX2938263 ফটো উপলব্ধ	476 নাম : ৰত্নেশ্বৰ বুঢ়াগোঁহাই পিতাৰ নাম: টেটন বুঢ়াগোঁহাই ঘৰ নং : ৭৩ বয়স : 56 লিঙ্গ : পুৰুষ	HXX2938252 ফটো উপলব্ধ	477 নাম : বাবুল বুঢ়াগোঁহাই পিতাৰ নাম: ৰত্নেশ্বৰ বুঢ়াগোঁহাই ঘৰ নং : ৭৩ বয়স : 38 লিঙ্গ : পুৰুষ	HXX2938274 ফটো উপলব্ধ
478 নাম : ৰুবল বুঢ়াগোঁহাই পিতাৰ নাম: ৰত্নেশ্বৰ বুঢ়াগোঁহাই ঘৰ নং : ৭৩ বয়স : 36 লিঙ্গ : পুৰুষ	HXX2938285 ফটো উপলব্ধ	479 নাম : বৰ্ণা বুঢ়াগোঁহাই স্বামীৰ নাম: বাবুল বুঢ়াগোঁহাই ঘৰ নং : ৭৩ বয়স : 36 লিঙ্গ : মহিলা	HXX2938296 ফটো উপলব্ধ	480 নাম : বিমলা বুঢ়াগোঁহাই স্বামীৰ নাম: ৰুবল বুঢ়াগোঁহাই ঘৰ নং : ৭৩ বয়স : 28 লিঙ্গ : মহিলা	HXX0423103 ফটো উপলব্ধ



481 নাম : পুনানন্দ বৰুৱা পিতাৰ নাম: দিগন্ত বৰুৱা ঘৰ নং : ৭৩ ক বয়স : 23 লিঙ্গ : পুৰুষ	HXX1553940 ফটো উপলব্ধ	482 নাম : দিগন্ত বৰুৱা পিতাৰ নাম: মুলেশ্বৰ বৰুৱা ঘৰ নং : ৭৩ ক বয়স : 46 লিঙ্গ : পুৰুষ	HXX2938309 ফটো উপলব্ধ	483 নাম : পনীতা বৰুৱা স্বামীৰ নাম: দিগন্ত বৰুৱা ঘৰ নং : ৭৩ ক বয়স : 42 লিঙ্গ : মহিলা	HXX2938310 ফটো উপলব্ধ
484 নাম : প্ৰদীপ বুঢ়াগোহাঁই পিতাৰ নাম: শ্যামবৰ বুঢ়াগোহাঁই ঘৰ নং : ৭৪ বয়স : 49 লিঙ্গ : পুৰুষ	HXX2938332 ফটো উপলব্ধ	485 নাম : পুষ্পা বুঢ়াগোহাঁই স্বামীৰ নাম: প্ৰদীপ বুঢ়াগোহাঁই ঘৰ নং : ৭৪ বয়স : 44 লিঙ্গ : মহিলা	HXX2938343 ফটো উপলব্ধ	486 নাম : লখিমা গুগৈ বুঢ়াগোহাঁই স্বামীৰ নাম: সীমান্ত বুঢ়াগোহাঁই ঘৰ নং : ৭৪ বয়স : 43 লিঙ্গ : মহিলা	HXX2938365 ফটো উপলব্ধ
487 নাম : সীমান্ত বুঢ়াগোহাঁই পিতাৰ নাম: শ্যামবৰ বুঢ়াগোহাঁই ঘৰ নং : ৭৪ বয়স : 42 লিঙ্গ : পুৰুষ	HXX2938354 ফটো উপলব্ধ	488 নাম : মিলন বুঢ়াগোহাঁই পিতাৰ নাম: শ্যামবৰ বুঢ়াগোহাঁই ঘৰ নং : ৭৪ বয়স : 39 লিঙ্গ : পুৰুষ	HXX2938376 ফটো উপলব্ধ	489 নাম : প্ৰমিলা বুঢ়াগোহাঁই স্বামীৰ নাম: মিলন বুঢ়াগোহাঁই ঘৰ নং : ৭৪ বয়স : 35 লিঙ্গ : মহিলা	HXX2941493 ফটো উপলব্ধ
490 নাম : অৰুনাভ বুঢ়াগোহাঁই পিতাৰ নাম: সীমান্ত বুঢ়াগোহাঁই ঘৰ নং : 74 বয়স : 22 লিঙ্গ : পুৰুষ	HXX1857572 ফটো উপলব্ধ	491 নাম : মুলেশ্বৰ বৰুৱা পিতাৰ নাম: ৰতিবৰ বৰুৱা ঘৰ নং : ৭৫ বয়স : 71 লিঙ্গ : পুৰুষ	HXX2938387 ফটো উপলব্ধ	492 নাম : সৰ্নলতা বৰুৱা স্বামীৰ নাম: মুলেশ্বৰ ঘৰ নং : ৭৫ বয়স : 64 লিঙ্গ : মহিলা	HXX2938398 ফটো উপলব্ধ
493 নাম : বিমান বৰুৱা পিতাৰ নাম: মুলেশ্বৰ বৰুৱা ঘৰ নং : ৭৫ বয়স : 43 লিঙ্গ : পুৰুষ	HXX2938401 ফটো উপলব্ধ	494 নাম : মল্লিকা স্বামীৰ নাম: বিমান বৰুৱা ঘৰ নং : ৭৫ বয়স : 40 লিঙ্গ : মহিলা	HXX2938423 ফটো উপলব্ধ	495 নাম : সৌৰভ বুঢ়াগোহাঁই পিতাৰ নাম: অনিৰুদ্ধ বুঢ়াগোহাঁই ঘৰ নং : ৭৫ বয়স : 27 লিঙ্গ : পুৰুষ	HXX0204362 ফটো উপলব্ধ
496 নাম : ইয়ৰিনা বুঢ়াগোহাঁই পিতাৰ নাম: বিশ্ব বুঢ়াগোহাঁই ঘৰ নং : 75 ক বয়স : 21 লিঙ্গ : মহিলা	PSO0065318 ফটো উপলব্ধ	497 নাম : বিশ্ব বুঢ়াগোহাঁই পিতাৰ নাম: কমল বুঢ়াগোহাঁই ঘৰ নং : ৭৫ ক বয়স : 54 লিঙ্গ : পুৰুষ	HXX2938434 ফটো উপলব্ধ	498 নাম : বন্দনা বুঢ়াগোহাঁই স্বামীৰ নাম: অনিৰুদ্ধ বুঢ়াগোহাঁই ঘৰ নং : ৭৫ গ বয়স : 51 লিঙ্গ : মহিলা	HXX2938467 ফটো উপলব্ধ
499 নাম : কমলা বুঢ়াগোহাঁই স্বামীৰ নাম: বিশ্ব বুঢ়াগোহাঁই ঘৰ নং : ৭৫ ক বয়স : 46 লিঙ্গ : মহিলা	HXX2938445 ফটো উপলব্ধ	500 নাম : দিপন বুঢ়াগোহাঁই পিতাৰ নাম: কুকিল বুঢ়াগোহাঁই ঘৰ নং : ৭৬ বয়স : 66 লিঙ্গ : পুৰুষ	HXX2938490 ফটো উপলব্ধ	501 নাম : কুকিল বুঢ়াগোহাঁই পিতাৰ নাম: লিলেশ্বৰ বুঢ়াগোহাঁই ঘৰ নং : ৭৬ বয়স : 57 লিঙ্গ : পুৰুষ	HXX1779880 ফটো উপলব্ধ
502 নাম : লক্ষী বুঢ়াগোহাঁই স্বামীৰ নাম: কুকিল বুঢ়াগোহাঁই ঘৰ নং : ৭৬ বয়স : 50 লিঙ্গ : মহিলা	HXX2938489 ফটো উপলব্ধ	503 নাম : প্ৰাঞ্জল বুঢ়াগোহাঁই পিতাৰ নাম: কুকিল বুঢ়াগোহাঁই ঘৰ নং : ৭৬ বয়স : 28 লিঙ্গ : পুৰুষ	HXX0171199 ফটো উপলব্ধ	504 নাম : মধুৰিমা চিৰিং বৰাগোহাঁই স্বামীৰ নাম: প্ৰাঞ্জল বুৰাগোহাঁই ঘৰ নং : ৭৬ বয়স : 27 লিঙ্গ : মহিলা	HXX0593434 ফটো উপলব্ধ
505 নাম : প্ৰিয়াপ্ৰতীমা বুঢ়াগোহাঁই পিতাৰ নাম: নৰেশ্বৰ বুৰাগোহাঁই ঘৰ নং : ৭৬ বয়স : 26 লিঙ্গ : মহিলা	HXX0593400 ফটো উপলব্ধ	506 নাম : পল্লবী বুঢ়াগোহাঁই স্বামীৰ নাম: দিপন বুঢ়াগোহাঁই ঘৰ নং : 76 বয়স : 25 লিঙ্গ : মহিলা	PSO0064600 ফটো উপলব্ধ	E 507 নাম : কান্দুৱা বুঢ়াগোহাঁই পিতাৰ নাম: কান্দিৰাম ঘৰ নং : ৭৭ বয়স : 96 লিঙ্গ : পুৰুষ	HXX2938503 ফটো উপলব্ধ
508 নাম : মিহিন্দ্ৰ বুঢ়াগোহাঁই পিতাৰ নাম: কান্দিৰা বুঢ়াগোহাঁই ঘৰ নং : ৭৭ বয়স : 56 লিঙ্গ : পুৰুষ	HXX2938514 ফটো উপলব্ধ	509 নাম : কল্পনা বুঢ়াগোহাঁই স্বামীৰ নাম: মিহিন্দ্ৰ বুঢ়াগোহাঁই ঘৰ নং : ৭৭ বয়স : 45 লিঙ্গ : মহিলা	HXX2938525 ফটো উপলব্ধ	510 নাম : তনয় জ্যোতি বুঢ়াগোহাঁই পিতাৰ নাম: মিহিন্দ্ৰ বুঢ়াগোহাঁই ঘৰ নং : ৭৭ বয়স : 31 লিঙ্গ : পুৰুষ	HXX0172296 ফটো উপলব্ধ



<p>511</p> <p>JMV0028399</p> <p>নাম : চিমি সোনোৱাল স্বামীৰ নাম : তনয় জ্যোতি বুঢ়াগোঁহাই ঘৰ নং : 77 বয়স : 30 লিঙ্গ : মহিলা</p> <p>ফটো উপলব্ধ</p>	<p>512</p> <p>HXX1872720</p> <p>নাম : চিন্ময়ী সোনোৱাল পিতাৰ নাম : ববীন সোনোৱাল ঘৰ নং : 77 বয়স : 21 লিঙ্গ : মহিলা</p> <p>ফটো উপলব্ধ</p>	<p>513</p> <p>HXX2938592</p> <p>নাম : ববীন সোনোৱাল পিতাৰ নাম : বিনন্দ্র ঘৰ নং : ৭৭খ বয়স : 65 লিঙ্গ : পুৰুষ</p> <p>ফটো উপলব্ধ</p>
<p>514</p> <p>HXX2938570</p> <p>নাম : টিপটী বুঢ়াগোঁহাই স্বামীৰ নাম : জীৱন বুঢ়াগোঁহাই ঘৰ নং : ৭৭ক বয়স : 61 লিঙ্গ : মহিলা</p> <p>ফটো উপলব্ধ</p>	<p>515</p> <p>HXX2938605</p> <p>নাম : লখিমা সোনোৱাল স্বামীৰ নাম : ববীন সোনোৱাল ঘৰ নং : ৭৭খ বয়স : 55 লিঙ্গ : মহিলা</p> <p>ফটো উপলব্ধ</p>	<p>516</p> <p>HXX2938581</p> <p>নাম : ধনেশ্বৰ বুঢ়াগোঁহাই পিতাৰ নাম : জীৱন বুঢ়াগোঁহাই ঘৰ নং : ৭৭ক বয়স : 38 লিঙ্গ : পুৰুষ</p> <p>ফটো উপলব্ধ</p>
<p>517</p> <p>HXX2938616</p> <p>নাম : দামেশ্বৰ চিৰিং পিতাৰ নাম : লক্ষক চিৰিং ঘৰ নং : ৭৮ বয়স : 61 লিঙ্গ : পুৰুষ</p> <p>ফটো উপলব্ধ</p>	<p>518</p> <p>HXX2938627</p> <p>নাম : চন্দ্ৰমা চিৰিং স্বামীৰ নাম : দম্বে ঘৰ নং : ৭৮ বয়স : 56 লিঙ্গ : মহিলা</p> <p>ফটো উপলব্ধ</p>	<p>519</p> <p>HXX2938649</p> <p>নাম : বঞ্জীতা চিৰিং স্বামীৰ নাম : নৃপেন চিৰিং ঘৰ নং : ৭৮ বয়স : 50 লিঙ্গ : মহিলা</p> <p>ফটো উপলব্ধ</p>
<p>520</p> <p>HXX2938638</p> <p>নাম : নৃপেন চিৰিং পিতাৰ নাম : মুনিম ঘৰ নং : ৭৮ বয়স : 46 লিঙ্গ : পুৰুষ</p> <p>ফটো উপলব্ধ</p>	<p>521</p> <p>HXX0203984</p> <p>নাম : হিৰণ্য চিৰিং পিতাৰ নাম : দম্বেশ্বৰ চিৰিং ঘৰ নং : ৭৮ বয়স : 31 লিঙ্গ : পুৰুষ</p> <p>ফটো উপলব্ধ</p>	<p>522</p> <p>HXX0203844</p> <p>নাম : উত্তম চিৰিং পিতাৰ নাম : দম্বেশ্বৰ চিৰিং ঘৰ নং : ৭৮ বয়স : 29 লিঙ্গ : পুৰুষ</p> <p>ফটো উপলব্ধ</p>
<p>523</p> <p>HXX0593640</p> <p>নাম : প্ৰিন্স চিৰিং পিতাৰ নাম : নিপেন চিৰিং ঘৰ নং : ৭৮ বয়স : 26 লিঙ্গ : পুৰুষ</p> <p>ফটো উপলব্ধ</p>	<p>S 524</p> <p>HXX0509091</p> <p>নাম : খেম বাহাদুৰ থাপা পিতাৰ নাম : তেৰু বাহাদুৰ থাপা ঘৰ নং : 86ক বয়স : 24 লিঙ্গ : পুৰুষ</p> <p>ফটো উপলব্ধ</p>	<p>525</p> <p>HXX2938707</p> <p>নাম : ফুলেশ্বৰি বৰগোঁহাই ফুলেশ্বৰি বুঢ়াগোঁহাই স্বামীৰ নাম : গুনি বৰগোঁহাই গুনি বৰগোঁহাই ঘৰ নং : ৮৭ বয়স : 42 লিঙ্গ : মহিলা</p> <p>ফটো উপলব্ধ</p>
<p>S 526</p> <p>HXX2938694</p> <p>নাম : অভিজিৎ বৰগোঁহাই পিতাৰ নাম : মনেশ্বৰ বৰগোঁহাই ঘৰ নং : ৮৭ বয়স : 37 লিঙ্গ : পুৰুষ</p> <p>ফটো উপলব্ধ</p>	<p>527</p> <p>HXX2938774</p> <p>নাম : পণ্য কুমাৰী ছেত্ৰী পিতাৰ নাম : খক বাহাদুৰ ছেত্ৰী ঘৰ নং : ৯৮ বয়স : 38 লিঙ্গ : মহিলা</p> <p>ফটো উপলব্ধ</p>	<p>S 528</p> <p>HXX2938809</p> <p>নাম : ভুবন থাপা পিতাৰ নাম : পুৰ্ণ বাহাদুৰ থাপা ঘৰ নং : ১০১ বয়স : 37 লিঙ্গ : পুৰুষ</p> <p>ফটো উপলব্ধ</p>
<p>S 529</p> <p>HXX2938810</p> <p>নাম : লীলামায়া থাপা স্বামীৰ নাম : বৃষবাহাদুৰ থাপা ঘৰ নং : ১০৬ বয়স : 41 লিঙ্গ : মহিলা</p> <p>ফটো উপলব্ধ</p>	<p>530</p> <p>MLF6338416</p> <p>নাম : শান্তিৰাম ছেত্ৰী পিতাৰ নাম : সুবৰীৰ ছেত্ৰী ঘৰ নং : পাটীপথাৰ বয়স : 56 লিঙ্গ : পুৰুষ</p> <p>ফটো উপলব্ধ</p>	



531 নাম : ভীম বাহাদুৰ ছেত্ৰী পিতাৰ নাম: পদম বাহাদুৰ ছেত্ৰী ঘৰ নং : 1 বয়স : 55 লিঙ্গ : পুৰুষ	HXX2938843 ফটো উপলব্ধ	532 নাম : টংকমায়া ছেত্ৰী স্বামীৰ নাম: ভীম বাহাদুৰ ছেত্ৰী ঘৰ নং : 1 বয়স : 49 লিঙ্গ : মহিলা	HXX2938854 ফটো উপলব্ধ	533 নাম : বিজু নাথ পিতাৰ নাম: অৰবিন্দ নাথ ঘৰ নং : 1 বয়স : 31 লিঙ্গ : পুৰুষ	HXX0205054 ফটো উপলব্ধ
534 নাম : বিৰু নাথ পিতাৰ নাম: অৰবিন্দ নাথ ঘৰ নং : 1 বয়স : 29 লিঙ্গ : পুৰুষ	HXX0204800 ফটো উপলব্ধ	535 নাম : বাম বাহাদুৰ ছেত্ৰী পিতাৰ নাম: ভীম বাহাদুৰ ছেত্ৰী ঘৰ নং : 1 বয়স : 29 লিঙ্গ : পুৰুষ	HXX0003319 ফটো উপলব্ধ	536 নাম : সুৰজ ছেত্ৰী পিতাৰ নাম: ভীম বাহাদুৰ ছেত্ৰী ঘৰ নং : 1 বয়স : 28 লিঙ্গ : পুৰুষ	HXX0204453 ফটো উপলব্ধ
537 নাম : ৰবি ছেত্ৰী পিতাৰ নাম: ভীম বাহাদুৰ ছেত্ৰী ঘৰ নং : 1 বয়স : 28 লিঙ্গ : পুৰুষ	HXX0204552 ফটো উপলব্ধ	538 নাম : মিতালী গগৈ নাথ স্বামীৰ নাম: বিৰু নাথ ঘৰ নং : 1 বয়স : 26 লিঙ্গ : মহিলা	HXX0593327 ফটো উপলব্ধ	539 নাম : হিমেশ ছেত্ৰী পিতাৰ নাম: ভীম বাহাদুৰ ছেত্ৰী ঘৰ নং : 1 বয়স : 19 লিঙ্গ : পুৰুষ	PSO0132258 ফটো উপলব্ধ
540 নাম : চন্দ্ৰ বাহাদুৰ ছেত্ৰী পিতাৰ নাম: ভোজ বাহাদুৰ ছেত্ৰী ঘৰ নং : 1 ক বয়স : 40 লিঙ্গ : পুৰুষ	HXX1433408 ফটো উপলব্ধ	541 নাম : পূজা ছেত্ৰী স্বামীৰ নাম: চন্দ্ৰ বাহাদুৰ ছেত্ৰী ঘৰ নং : 1 ক বয়স : 37 লিঙ্গ : মহিলা	HXX1433416 ফটো উপলব্ধ	542 নাম : মীনা কুমাৰী ছেত্ৰী পিতাৰ নাম: ভোজ বাহাদুৰ ছেত্ৰী ঘৰ নং : 1 ক বয়স : 37 লিঙ্গ : মহিলা	HXX1433366 ফটো উপলব্ধ
543 নাম : শেঠ বাহাদুৰ ছেত্ৰী পিতাৰ নাম: ভোজ বাহাদুৰ ছেত্ৰী ঘৰ নং : 1 ক বয়স : 30 লিঙ্গ : পুৰুষ	HXX1433473 ফটো উপলব্ধ	544 নাম : লক্ষ্মী ছেত্ৰী পিতাৰ নাম: বাৰ বাহাদুৰ ছেত্ৰী ঘৰ নং : 1 ক বয়স : 22 লিঙ্গ : মহিলা	PSO0026583 ফটো উপলব্ধ	S 545 নাম : স্বৰশ্ৰী শৰ্মা স্বামীৰ নাম: বিচনু শৰ্মা ঘৰ নং : 1 ক বয়স : 60 লিঙ্গ : মহিলা	HXX1660000 ফটো উপলব্ধ
546 নাম : সন্তোষ ছেত্ৰী পিতাৰ নাম: তুল বাহাদুৰ ছেত্ৰী ঘৰ নং : 1 খ বয়স : 43 লিঙ্গ : পুৰুষ	PSO0073551 ফটো উপলব্ধ	S 547 নাম : দীপক শৰ্মা পিতাৰ নাম: বিচনু শৰ্মা ঘৰ নং : 1 খ বয়স : 39 লিঙ্গ : পুৰুষ	HXX1660018 ফটো উপলব্ধ	548 নাম : গংগা খডকা ছেত্ৰী পিতাৰ নাম: ব্যাম বাহাদুৰ ঘৰ নং : 1 খ বয়স : 37 লিঙ্গ : মহিলা	PSO0087379 ফটো উপলব্ধ
549 নাম : পদম বাহাদুৰ ছেত্ৰী পিতাৰ নাম: কাজিমান ছেত্ৰী ঘৰ নং : 2 বয়স : 61 লিঙ্গ : পুৰুষ	HXX2938865 ফটো উপলব্ধ	550 নাম : দেউমায়া ছেত্ৰী পিতাৰ নাম: পদম বাহাদুৰ ছেত্ৰী ঘৰ নং : 2 বয়স : 58 লিঙ্গ : মহিলা	HXX2938876 ফটো উপলব্ধ	551 নাম : লবেন বাহাদুৰ ছেত্ৰী পিতাৰ নাম: ভক্ত বাহাদুৰ ছেত্ৰী ঘৰ নং : 2 বয়স : 46 লিঙ্গ : পুৰুষ	HXX2938898 ফটো উপলব্ধ
552 নাম : মিনা কুমাৰী ছেত্ৰী স্বামীৰ নাম: লবেন ঘৰ নং : 1 বয়স : 41 লিঙ্গ : মহিলা	HXX2938901 ফটো উপলব্ধ	553 নাম : এম কুমাৰ ছেত্ৰী পিতাৰ নাম: পদম বাহাদুৰ ছেত্ৰী ঘৰ নং : 2 বয়স : 33 লিঙ্গ : পুৰুষ	HXX2941879 ফটো উপলব্ধ	554 নাম : অঞ্জলী ছেত্ৰী স্বামীৰ নাম: আম কুমাৰ ছেত্ৰী ঘৰ নং : 2 বয়স : 31 লিঙ্গ : মহিলা	HXX0066019 ফটো উপলব্ধ
555 নাম : লীলা মায়া ছেত্ৰী স্বামীৰ নাম: কদম বাহাদুৰ ছেত্ৰী ঘৰ নং : 2 বয়স : 30 লিঙ্গ : মহিলা	HXX0205252 ফটো উপলব্ধ	556 নাম : গোবিন্দ ছেত্ৰী পিতাৰ নাম: ভক্ত বাহাদুৰ ছেত্ৰী ঘৰ নং : 2 বয়স : 30 লিঙ্গ : পুৰুষ	PSO0027763 ফটো উপলব্ধ	557 নাম : স্বপ্না ছেত্ৰী স্বামীৰ নাম: গোবিন্দ ছেত্ৰী ঘৰ নং : 2 বয়স : 28 লিঙ্গ : মহিলা	HXX0344341 ফটো উপলব্ধ
558 নাম : গনশ্যাম ছেত্ৰী পিতাৰ নাম: লবেন বাহাদুৰ ছেত্ৰী ঘৰ নং : 2 বয়স : 21 লিঙ্গ : পুৰুষ	PSO0099473 ফটো উপলব্ধ	559 নাম : বাচুকি ছেত্ৰী স্বামীৰ নাম: সুৰজ ছেত্ৰী ঘৰ নং : 2 ক বয়স : 26 লিঙ্গ : মহিলা	HXX1495811 ফটো উপলব্ধ	560 নাম : জচ মায়া তামাং স্বামীৰ নাম: কুল বাহাদুৰ তামাং ঘৰ নং : 3 বয়স : 69 লিঙ্গ : মহিলা	HXX2938934 ফটো উপলব্ধ



561 নাম : কুল বাহাদুৰ তামাং পিতাৰ নাম: বৰ্ম বাহাদুৰ তামাং ঘৰ নং : ৩ বয়স : 64 লিঙ্গ : পুৰুষ	HXX2938923 ফটো উপলব্ধ	562 নাম : কাৰম তামাং পিতাৰ নাম: কুল বাহঃ তামাং ঘৰ নং : ৩ বয়স : 36 লিঙ্গ : মহিলা	HXX0098285 ফটো উপলব্ধ	563 নাম : ৰাজীপ তামাং পিতাৰ নাম: কুল বাহাদুৰ তামাং ঘৰ নং : ৩ বয়স : 35 লিঙ্গ : পুৰুষ	HXX2941788 ফটো উপলব্ধ
564 নাম : পবিত্ৰী তামাং স্বামীৰ নাম: ৰাজীৱ তামাং ঘৰ নং : ৩ বয়স : 33 লিঙ্গ : মহিলা	HXX0346213 ফটো উপলব্ধ	565 নাম : নৰ বাহাদুৰ থাপা পিতাৰ নাম: অম্বৰ বাহাদুৰ থাপা ঘৰ নং : 3 ক বয়স : 61 লিঙ্গ : পুৰুষ	HXX2338058 ফটো উপলব্ধ	566 নাম : ইন্দ্ৰমায়ী থাপা স্বামীৰ নাম: নৰ বাহাদুৰ ঘৰ নং : 3 ক বয়স : 59 লিঙ্গ : মহিলা	HXX2338069 ফটো উপলব্ধ
567 নাম : চপ্পা থাপা পিতাৰ নাম: নৰ বাহাদুৰ থাপা ঘৰ নং : ০৩ ক বয়স : 37 লিঙ্গ : মহিলা	HXX1941997 ফটো উপলব্ধ	568 নাম : মুন্নী কলিতা থাপা স্বামীৰ নাম: গনেশ থাপা ঘৰ নং : 36 লিঙ্গ : মহিলা	HXX2338092 ফটো উপলব্ধ	569 নাম : গনেশ থাপা পিতাৰ নাম: নৰ বাহাদুৰ থাপা ঘৰ নং : 36 লিঙ্গ : পুৰুষ	HXX2338081 ফটো উপলব্ধ
570 নাম : নীৰ কুমাৰ ৰাণা পিতাৰ নাম: উত্তম কুমাৰ ৰাণা ঘৰ নং : ৩ ক বয়স : 29 লিঙ্গ : পুৰুষ	HXX1412832 ফটো উপলব্ধ	571 নাম : কমল ৰানা পিতাৰ নাম: উত্তম কুমাৰ ৰানা ঘৰ নং : 3 ক বয়স : 22 লিঙ্গ : পুৰুষ	PSO0087577 ফটো উপলব্ধ	572 নাম : লোকনাথ ছেত্ৰী পিতাৰ নাম: চহমান ঘৰ নং : 8 বয়স : 61 লিঙ্গ : পুৰুষ	HXX2938956 ফটো উপলব্ধ
573 নাম : ৰাজেন ছেত্ৰী পিতাৰ নাম: সহমান ছেত্ৰী ঘৰ নং : 8 বয়স : 59 লিঙ্গ : পুৰুষ	HXX2938978 ফটো উপলব্ধ	574 নাম : হিমা ছেত্ৰী স্বামীৰ নাম: শান্তিৰাম ছেত্ৰী ঘৰ নং : 4 বয়স : 51 লিঙ্গ : মহিলা	MLF6338427 ফটো উপলব্ধ	575 নাম : মন বাহাদুৰ ছেত্ৰী পিতাৰ নাম: ভক্ত বাহাদুৰ ছেত্ৰী ঘৰ নং : 8 বয়স : 49 লিঙ্গ : পুৰুষ	HXX3034842 ফটো উপলব্ধ
576 নাম : ৰেণু দেৱী ছেত্ৰী স্বামীৰ নাম: ৰাজেন ছেত্ৰী ঘৰ নং : 8 বয়স : 48 লিঙ্গ : মহিলা	HXX2938989 ফটো উপলব্ধ	577 নাম : বিজয় ছেত্ৰী পিতাৰ নাম: লোকনাথ ঘৰ নং : 8 বয়স : 38 লিঙ্গ : পুৰুষ	HXX2938990 ফটো উপলব্ধ	578 নাম : ববিতা ছেত্ৰী স্বামীৰ নাম: বিজয় ছেত্ৰী ঘৰ নং : 4 বয়স : 38 লিঙ্গ : মহিলা	HXX2941459 ফটো উপলব্ধ
579 নাম : সঞ্জয় ছেত্ৰী পিতাৰ নাম: লোকনাথ ছেত্ৰী ঘৰ নং : 4 বয়স : 37 লিঙ্গ : পুৰুষ	HXX2934761 ফটো উপলব্ধ	580 নাম : কল্পনা ছেত্ৰী স্বামীৰ নাম: মন বাহাদুৰ ছেত্ৰী ঘৰ নং : 8 বয়স : 35 লিঙ্গ : মহিলা	HXX2934772 ফটো উপলব্ধ	581 নাম : অঞ্জনা ছেত্ৰী পিতাৰ নাম: লোকনাথ ছেত্ৰী ঘৰ নং : 4 বয়স : 31 লিঙ্গ : মহিলা	HXX2941131 ফটো উপলব্ধ
582 নাম : মনুমা ছেত্ৰী স্বামীৰ নাম: সঞ্জয় ছেত্ৰী ঘৰ নং : 8 বয়স : 29 লিঙ্গ : মহিলা	HXX0061127 ফটো উপলব্ধ	583 নাম : কৃষ্ণ বাহাদুৰ পৌৰেল পিতাৰ নাম: ৰংগীলাল পৌৰেল ঘৰ নং : 8 বয়স : 28 লিঙ্গ : পুৰুষ	HXX0120519 ফটো উপলব্ধ	584 নাম : অলকা ছেত্ৰী পিতাৰ নাম: শান্তিৰাম ছেত্ৰী ঘৰ নং : 4 বয়স : 28 লিঙ্গ : মহিলা	MLF0236539 ফটো উপলব্ধ
585 নাম : নীতা ছেত্ৰী পিতাৰ নাম: শান্তিৰাম ছেত্ৰী ঘৰ নং : 4 বয়স : 25 লিঙ্গ : মহিলা	PSO0045245 ফটো উপলব্ধ	586 নাম : পূজা ছেত্ৰী পিতাৰ নাম: ৰাজেন ছেত্ৰী ঘৰ নং : 8 বয়স : 23 লিঙ্গ : মহিলা	HXX1679893 ফটো উপলব্ধ	587 নাম : মিনা কুমাৰী ছেত্ৰী স্বামীৰ নাম: লক্ষ্মী কুমাৰ ছেত্ৰী ঘৰ নং : ৫ বয়স : 77 লিঙ্গ : মহিলা	HXX2939006 ফটো উপলব্ধ
588 নাম : দ্ৰোন কুমাৰ ছেত্ৰী পিতাৰ নাম: কালুৰাম ছেত্ৰী ঘৰ নং : ৫ বয়স : 72 লিঙ্গ : পুৰুষ	HXX2939017 ফটো উপলব্ধ	589 নাম : নবীন ছেত্ৰী পিতাৰ নাম: লক্ষ্মী কুমাৰ ছেত্ৰী ঘৰ নং : ৫ বয়স : 53 লিঙ্গ : পুৰুষ	HXX2939028 ফটো উপলব্ধ	590 নাম : প্ৰবীন ছেত্ৰী পিতাৰ নাম: লক্ষ্মী কুমাৰ ছেত্ৰী ঘৰ নং : ৫ বয়স : 51 লিঙ্গ : পুৰুষ	HXX2939040 ফটো উপলব্ধ



591 নাম : ৰাজ ছেত্ৰী পিতাৰ নাম: লক্ষ্মী ছেত্ৰী ঘৰ নং : ৫ বয়স : 49 লিঙ্গ : পুৰুষ	HXX2939073 ফটো উপলব্ধ	592 নাম : বিনোদ ছেত্ৰী পিতাৰ নাম: লক্ষ্মী কুমাৰ ছেত্ৰী ঘৰ নং : ৫ বয়স : 48 লিঙ্গ : পুৰুষ	HXX2939062 ফটো উপলব্ধ	593 নাম : সঞ্জীব ছেত্ৰী পিতাৰ নাম: লক্ষ্মী কুমাৰ ছেত্ৰী ঘৰ নং : ৫ বয়স : 44 লিঙ্গ : পুৰুষ	HXX2939084 ফটো উপলব্ধ
594 নাম : হৰিমায়া ছেত্ৰী স্বামীৰ নাম: নবীন ছেত্ৰী ঘৰ নং : ৫ বয়স : 43 লিঙ্গ : মহিলা	HXX2939039 ফটো উপলব্ধ	595 নাম : পুনম ছেত্ৰী স্বামীৰ নাম: ৰাজু ছেত্ৰী ঘৰ নং : 5 বয়স : 40 লিঙ্গ : মহিলা	HXX2934829 ফটো উপলব্ধ	596 নাম : মনোজ ছেত্ৰী পিতাৰ নাম: লক্ষ্মী কুমাৰ ছেত্ৰী ঘৰ নং : 5 বয়স : 33 লিঙ্গ : পুৰুষ	HXX2934830 ফটো উপলব্ধ
597 নাম : বিনিতা ছেত্ৰী স্বামীৰ নাম: মনোজ ছেত্ৰী ঘৰ নং : ৫ বয়স : 31 লিঙ্গ : মহিলা	HXX0347070 ফটো উপলব্ধ	598 নাম : অনূপ ছেত্ৰী পিতাৰ নাম: নবীন ছেত্ৰী ঘৰ নং : ০৫ বয়স : 26 লিঙ্গ : পুৰুষ	HXX0484576 ফটো উপলব্ধ	599 নাম : বিকাশ ছেত্ৰী পিতাৰ নাম: প্ৰবীন ছেত্ৰী ঘৰ নং : 5 বয়স : 26 লিঙ্গ : পুৰুষ	HXX1889336 ফটো উপলব্ধ
600 নাম : উষা ছেত্ৰী স্বামীৰ নাম: অনূপ ছেত্ৰী ঘৰ নং : ৫ বয়স : 23 লিঙ্গ : মহিলা	HXX1679190 ফটো উপলব্ধ	601 নাম : শ্যাম বাহাদুৰ বানা পিতাৰ নাম: ডিৰ্জিৰ সিং বানা ঘৰ নং : 5 কু বয়স : 59 লিঙ্গ : পুৰুষ	HXX1889278 ফটো উপলব্ধ	602 নাম : ৰত্না বানা স্বামীৰ নাম: শ্যাম বাহাদুৰ বানা ঘৰ নং : 5 কু বয়স : 56 লিঙ্গ : মহিলা	HXX1889260 ফটো উপলব্ধ
603 নাম : অম্বিকা ছেত্ৰী স্বামীৰ নাম: গনেশ বাহাদুৰ ছেত্ৰী ঘৰ নং : ৫কু বয়স : 34 লিঙ্গ : মহিলা	HXX0348060 ফটো উপলব্ধ	604 নাম : প্ৰিমা বানা পিতাৰ নাম: শ্যাম বাহাদুৰ বানা ঘৰ নং : 5 কু বয়স : 32 লিঙ্গ : মহিলা	HXX1889252 ফটো উপলব্ধ	605 নাম : ৰেশা বানা পিতাৰ নাম: শ্যাম বাহাদুৰ বানা ঘৰ নং : 5 কা বয়স : 27 লিঙ্গ : মহিলা	HXX1889245 ফটো উপলব্ধ
606 নাম : উজ্জল ছেত্ৰী পিতাৰ নাম: ৰবিন ছেত্ৰী ঘৰ নং : 5 খ বয়স : 27 লিঙ্গ : পুৰুষ	HXX1887488 ফটো উপলব্ধ	607 নাম : তেজল ছেত্ৰী পিতাৰ নাম: ৰবিন ছেত্ৰী ঘৰ নং : 5 খ বয়স : 23 লিঙ্গ : পুৰুষ	HXX1885524 ফটো উপলব্ধ	608 নাম : কুশল ছেত্ৰী পিতাৰ নাম: ৰবিন ছেত্ৰী ঘৰ নং : 5 খ বয়স : 21 লিঙ্গ : পুৰুষ	HXX1885532 ফটো উপলব্ধ
609 নাম : ৰবীন ছেত্ৰী পিতাৰ নাম: কালুৰাম ঘৰ নং : ৫খ বয়স : 63 লিঙ্গ : পুৰুষ	HXX2939142 ফটো উপলব্ধ	610 নাম : নৰবদা ছেত্ৰী স্বামীৰ নাম: দিল্লীসিং ঘৰ নং : ৫কু বয়স : 59 লিঙ্গ : মহিলা	HXX2939108 ফটো উপলব্ধ	611 নাম : এম কুমাৰী ছেত্ৰী স্বামীৰ নাম: গোবিন্দ ছেত্ৰী ঘৰ নং : ৫কু বয়স : 48 লিঙ্গ : মহিলা	HXX2939119 ফটো উপলব্ধ
612 নাম : গোমাদেৱী ছেত্ৰী স্বামীৰ নাম: ৰবীন ঘৰ নং : ৫খ বয়স : 45 লিঙ্গ : মহিলা	HXX2939153 ফটো উপলব্ধ	613 নাম : টংক বাহাদুৰ ছেত্ৰী পিতাৰ নাম: দিল্লীসিং ছেত্ৰী ঘৰ নং : ৫কু বয়স : 41 লিঙ্গ : পুৰুষ	HXX2939131 ফটো উপলব্ধ	614 নাম : গনেশ বাহাদুৰ ছেত্ৰী পিতাৰ নাম: দিল্লীসিং ঘৰ নং : ৫কু বয়স : 40 লিঙ্গ : পুৰুষ	HXX2939120 ফটো উপলব্ধ
E 615 নাম : চন্দ্ৰ বাহাদুৰ ছেত্ৰী পিতাৰ নাম: ৰত্ন বাহাদুৰ ছেত্ৰী ঘৰ নং : 6 বয়স : 82 লিঙ্গ : পুৰুষ	HXX0593590 ফটো উপলব্ধ	616 নাম : প্ৰতাপ ছেত্ৰী পিতাৰ নাম: চন্দ্ৰ বাহাদুৰ ছেত্ৰী ঘৰ নং : ৬ বয়স : 49 লিঙ্গ : পুৰুষ	HXX2939164 ফটো উপলব্ধ	617 নাম : চন্দ্ৰকলা ছেত্ৰী স্বামীৰ নাম: প্ৰতাপ ঘৰ নং : ৬ বয়স : 46 লিঙ্গ : মহিলা	HXX2939175 ফটো উপলব্ধ
618 নাম : প্ৰবীৰ ছেত্ৰী পিতাৰ নাম: চন্দ্ৰ বাহাদুৰ ছেত্ৰী ঘৰ নং : 6 বয়স : 40 লিঙ্গ : পুৰুষ	PSO0075143 ফটো উপলব্ধ	619 নাম : সুনীল ছেত্ৰী পিতাৰ নাম: প্ৰতাপ ছেত্ৰী ঘৰ নং : ৬ বয়স : 31 লিঙ্গ : পুৰুষ	HXX2942065 ফটো উপলব্ধ	620 নাম : অনিল ছেত্ৰী পিতাৰ নাম: পৰতাপ ছেত্ৰী ঘৰ নং : ৬ বয়স : 29 লিঙ্গ : পুৰুষ	HXX0328955 ফটো উপলব্ধ



621 নাম : চুমন ছেত্ৰী স্বামীৰ নাম: চুনল ছেত্ৰী ঘৰ নং : ৬ বয়স : 25 লিঙ্গ : মহিলা	HXX0341891 ফটো উপলব্ধ	622 নাম : মীনা দেবী চেত্ৰী স্বামীৰ নাম: বল বাহাদুৰ চেত্ৰী ঘৰ নং : ৮ বয়স : 59 লিঙ্গ : মহিলা	HXX2535093 ফটো উপলব্ধ	623 নাম : ৰোহিত আচাৰ্য্য উপাধ্যায় পিতাৰ নাম: ছবিলাল আচাৰ্য্য উপাধ্যায় ঘৰ নং : ৮ বয়স : 56 লিঙ্গ : পুৰুষ	HXX2939186 ফটো উপলব্ধ
624 নাম : মঞ্জলা আচাৰ্য্য উপাধ্যায় স্বামীৰ নাম: ৰোহিত আচাৰ্য্য উপাধ্যায় ঘৰ নং : ৮ বয়স : 42 লিঙ্গ : মহিলা	HXX2939197 ফটো উপলব্ধ	S 625 নাম : শীলাদেৱী ছেত্ৰী পিতাৰ নাম: বলবাহাদুৰ ছেত্ৰী ঘৰ নং : ৮ বয়স : 34 লিঙ্গ : মহিলা	HXX0047548 ফটো উপলব্ধ	S 626 নাম : কল্পনা ছেত্ৰী পিতাৰ নাম: বলবাহাদুৰ ছেত্ৰী ঘৰ নং : ৮ বয়স : 33 লিঙ্গ : মহিলা	HXX0047589 ফটো উপলব্ধ
627 নাম : দেব ছেত্ৰী পিতাৰ নাম: বোল বাহাদুৰ ছেত্ৰী ঘৰ নং : ৮ বয়স : 33 লিঙ্গ : পুৰুষ	HXX0047936 ফটো উপলব্ধ	628 নাম : তেক প্ৰসাদ অধিকাৰী পিতাৰ নাম: পুন্য প্ৰসাদ অধিকাৰী ঘৰ নং : ৮ বয়স : 26 লিঙ্গ : পুৰুষ	HXX0593483 ফটো উপলব্ধ	629 নাম : শ্ৰীজনা আচাৰ্য্য উপাধ্যায় পিতাৰ নাম: ৰোহিত আচাৰ্য্য উপাধ্যায় ঘৰ নং : 8 বয়স : 22 লিঙ্গ : মহিলা	HXX1552033 ফটো উপলব্ধ
630 নাম : গুমা দেৱী অধিকাৰী পিতাৰ নাম: খিলনাথ অধিকাৰী ঘৰ নং : ৮ক বয়স : 52 লিঙ্গ : মহিলা	HXX2939222 ফটো উপলব্ধ	631 নাম : পুন্য প্ৰসাদ অধিকাৰী পিতাৰ নাম: খিলনাথ অধিকাৰী ঘৰ নং : ৮ক বয়স : 46 লিঙ্গ : পুৰুষ	HXX2939200 ফটো উপলব্ধ	632 নাম : ৰেনকা অধিকাৰী স্বামীৰ নাম: পুন্য প্ৰসাদ অধিকাৰী ঘৰ নং : ৮ক বয়স : 46 লিঙ্গ : মহিলা	HXX2939211 ফটো উপলব্ধ
633 নাম : ভিম বাহাদুৰ ছেত্ৰী পিতাৰ নাম: হস্ত বাহাদুৰ কাৰ্কি ছেত্ৰী ঘৰ নং : ৯ বয়স : 48 লিঙ্গ : পুৰুষ	HXX0002414 ফটো উপলব্ধ	634 নাম : যমুনা ছেত্ৰী স্বামীৰ নাম: ভিম বাহাদুৰ ছেত্ৰী ঘৰ নং : ৯ বয়স : 39 লিঙ্গ : মহিলা	HXX1748910 ফটো উপলব্ধ	635 নাম : ভক্ত ছেত্ৰী পিতাৰ নাম: বাৰ বাহাদুৰ ছেত্ৰী ঘৰ নং : ১০ বয়স : 54 লিঙ্গ : পুৰুষ	HXX2939244 ফটো উপলব্ধ
636 নাম : সীতা ছেত্ৰী স্বামীৰ নাম: ভক্ত ছেত্ৰী ঘৰ নং : ১০ বয়স : 46 লিঙ্গ : মহিলা	HXX2939255 ফটো উপলব্ধ	S 637 নাম : ৰমেশ ছেত্ৰী পিতাৰ নাম: ৰিন্দ বাহাদুৰ ছেত্ৰী ঘৰ নং : ১০ বয়স : 30 লিঙ্গ : পুৰুষ	HXX2941073 ফটো উপলব্ধ	638 নাম : দীনেশ ছেত্ৰী পিতাৰ নাম: ভক্ত ছেত্ৰী ঘৰ নং : 10 বয়স : 24 লিঙ্গ : পুৰুষ	HXX1884592 ফটো উপলব্ধ
639 নাম : ৰাজ কুমাৰ ছেত্ৰী পিতাৰ নাম: ভক্ত ছেত্ৰী ঘৰ নং : 10 বয়স : 22 লিঙ্গ : পুৰুষ	HXX1884626 ফটো উপলব্ধ	640 নাম : কৃষ্ণ বগু ছেত্ৰী পিতাৰ নাম: বিৰ বাহাদুৰ ঘৰ নং : ১১ বয়স : 61 লিঙ্গ : পুৰুষ	HXX2939266 ফটো উপলব্ধ	641 নাম : গৌৰীলাল ছেত্ৰী পিতাৰ নাম: কৃষ্ণ বাহাদুৰ ঘৰ নং : ১১ বয়স : 40 লিঙ্গ : পুৰুষ	HXX2939288 ফটো উপলব্ধ
642 নাম : ইন্দিৰা ছেত্ৰী স্বামীৰ নাম: গৌৰীলাল ছেত্ৰী ঘৰ নং : 11 বয়স : 36 লিঙ্গ : মহিলা	HXX1889054 ফটো উপলব্ধ	643 নাম : বিক্ৰম ছেত্ৰী পিতাৰ নাম: কৃষ্ণ বাহাদুৰ ছেত্ৰী ঘৰ নং : ১১ বয়স : 31 লিঙ্গ : পুৰুষ	HXX1779960 ফটো উপলব্ধ	644 নাম : চুমন ছেত্ৰী স্বামীৰ নাম: বিক্ৰম ছেত্ৰী ঘৰ নং : 11 বয়স : 25 লিঙ্গ : মহিলা	HXX0342592 ফটো উপলব্ধ
645 নাম : টেক বাহাদুৰ ছেত্ৰী পিতাৰ নাম: কৃষ্ণ বাহাদুৰ ছেত্ৰী ঘৰ নং : ১১ক বয়স : 45 লিঙ্গ : পুৰুষ	HXX2939299 ফটো উপলব্ধ	646 নাম : দিলিপ তামথা পিতাৰ নাম: কুল বাহাদুৰ ঘৰ নং : ১১খ বয়স : 44 লিঙ্গ : পুৰুষ	HXX2939313 ফটো উপলব্ধ	647 নাম : মনমায়া তামথা স্বামীৰ নাম: দিলিপ ঘৰ নং : ১১খ বয়স : 41 লিঙ্গ : মহিলা	HXX2939324 ফটো উপলব্ধ
648 নাম : এম বাহাদুৰ ছেত্ৰী অন্যান্য: হাৰ বাহাদুৰ ছেত্ৰী ঘৰ নং : ১২ বয়স : 62 লিঙ্গ : পুৰুষ	HXX1748943 ফটো উপলব্ধ	649 নাম : মেনকা ছেত্ৰী স্বামীৰ নাম: এম বা: ছেত্ৰী ঘৰ নং : ১২ বয়স : 58 লিঙ্গ : মহিলা	HXX0002420 ফটো উপলব্ধ	650 নাম : কদম বাঃ ছেত্ৰী পিতাৰ নাম: এম বাঃ ছেত্ৰী ঘৰ নং : ১২ বয়স : 37 লিঙ্গ : পুৰুষ	HXX0002421 ফটো উপলব্ধ



651 নাম : শিৱ কুমাৰ ছেত্ৰী মাতৃৰ নাম : এমবাহাদুৰ ছেত্ৰী ঘৰ নং : ১২ বয়স : 33 লিঙ্গ : পুৰুষ	HXX1748885 ফটো উপলব্ধ	S 652 নাম : নিৰ্মালা ছেত্ৰী মাতৃৰ নাম : মেনুকা ছেত্ৰী ঘৰ নং : ১২ বয়স : 31 লিঙ্গ : মহিলা	HXX1748921 ফটো উপলব্ধ	653 নাম : বিজয় ছেত্ৰী মাতৃৰ নাম : মেনুকা ছেত্ৰী ঘৰ নং : ১২ বয়স : 30 লিঙ্গ : পুৰুষ	HXX1748874 ফটো উপলব্ধ
654 নাম : ভানুভক্ত ছেত্ৰী পিতাৰ নাম : চহমান ঘৰ নং : ১২ক বয়স : 60 লিঙ্গ : পুৰুষ	HXX2939335 ফটো উপলব্ধ	655 নাম : গমাদেবী ছেত্ৰী স্বামীৰ নাম : ভানুভক্ত ছেত্ৰী ঘৰ নং : ১২ক বয়স : 49 লিঙ্গ : মহিলা	HXX2939346 ফটো উপলব্ধ	656 নাম : যগ্য নিধি দাহাল পিতাৰ নাম : বিষ্ণুলাল ঘৰ নং : ১৩ বয়স : 74 লিঙ্গ : পুৰুষ	HXX2939357 ফটো উপলব্ধ
657 নাম : গোবিন্দ দাহাল পিতাৰ নাম : যগ্যানিধি দাহাল ঘৰ নং : ১৩ বয়স : 52 লিঙ্গ : পুৰুষ	HXX2939379 ফটো উপলব্ধ	658 নাম : বিজয় দাহাল পিতাৰ নাম : যগ্যানিধি দাহাল ঘৰ নং : ১৩ বয়স : 50 লিঙ্গ : পুৰুষ	HXX2939391 ফটো উপলব্ধ	659 নাম : পূন্য দেবী দাহাল স্বামীৰ নাম : বিজয় ঘৰ নং : ১৩ বয়স : 41 লিঙ্গ : মহিলা	HXX2939404 ফটো উপলব্ধ
660 নাম : তুলসীদেবী দাহাল স্বামীৰ নাম : গোবিন্দ ঘৰ নং : ১৩ বয়স : 40 লিঙ্গ : মহিলা	HXX2939380 ফটো উপলব্ধ	661 নাম : কেশব দাহাল পিতাৰ নাম : যজ্ঞনিধি দাহাল ঘৰ নং : ১৩ বয়স : 40 লিঙ্গ : পুৰুষ	HXX2939415 ফটো উপলব্ধ	662 নাম : ৰূপা দেবী দাহাল স্বামীৰ নাম : কেশব দাহাল ঘৰ নং : ১৩ বয়স : 29 লিঙ্গ : মহিলা	HXX0345553 ফটো উপলব্ধ
663 নাম : ছবিলাল দাহাল পিতাৰ নাম : গোবিন্দ দাহাল ঘৰ নং : ১৩ বয়স : 26 লিঙ্গ : পুৰুষ	HXX0230169 ফটো উপলব্ধ	664 নাম : হৰি প্ৰসাদ দাহাল পিতাৰ নাম : গোবিন্দ দাহাল ঘৰ নং : 13 বয়স : 22 লিঙ্গ : পুৰুষ	PSO0116574 ফটো উপলব্ধ	665 নাম : মনজ দাহাল পিতাৰ নাম : বিজয় দাহাল ঘৰ নং : 13 বয়স : 21 লিঙ্গ : পুৰুষ	HXX1877323 ফটো উপলব্ধ
666 নাম : অজয় অধিকাৰী পিতাৰ নাম : তুলসী অধিকাৰী ঘৰ নং : 15 বয়স : 25 লিঙ্গ : পুৰুষ	HXX0342022 ফটো উপলব্ধ	667 নাম : মনমায়া ছেত্ৰী স্বামীৰ নাম : ৰাজেন ছেত্ৰী ঘৰ নং : ১৬ বয়স : 58 লিঙ্গ : মহিলা	HXX2939437 ফটো উপলব্ধ	668 নাম : সন্দীপ ছেত্ৰী পিতাৰ নাম : ইৰৰাজ ছেত্ৰী ঘৰ নং : ১৬ বয়স : 27 লিঙ্গ : পুৰুষ	HXX0243667 ফটো উপলব্ধ
669 নাম : কল্যান ছেত্ৰী পিতাৰ নাম : ৰাজেন ছেত্ৰী ঘৰ নং : 16 বয়স : 20 লিঙ্গ : পুৰুষ	PSO0069005 ফটো উপলব্ধ	670 নাম : গংগা ছেত্ৰী পিতাৰ নাম : ইৰৰাজ ছেত্ৰী ঘৰ নং : 16ক বয়স : 22 লিঙ্গ : পুৰুষ	PSO0073031 ফটো উপলব্ধ	671 নাম : তুলসী ছেত্ৰী স্বামীৰ নাম : ইৰৰাজ ঘৰ নং : ১৬ক বয়স : 49 লিঙ্গ : মহিলা	HXX2939459 ফটো উপলব্ধ
672 নাম : ইৰৰাজ অলী ছেত্ৰী পিতাৰ নাম : দেবী ভক্ত অলী ছেত্ৰী ঘৰ নং : ১৬ক বয়স : 47 লিঙ্গ : পুৰুষ	HXX2939448 ফটো উপলব্ধ	673 নাম : চান মায়া দমাই স্বামীৰ নাম : চন বাহাদুৰ দমাই ঘৰ নং : ১৯ বয়স : 69 লিঙ্গ : মহিলা	HXX2939460 ফটো উপলব্ধ	674 নাম : সমিৰ দমাই পিতাৰ নাম : চন বাহাদুৰ দমাই ঘৰ নং : ১৯ বয়স : 48 লিঙ্গ : পুৰুষ	HXX2939493 ফটো উপলব্ধ
675 নাম : ৰূপা দমাই স্বামীৰ নাম : সমিৰ ঘৰ নং : ১৯ বয়স : 45 লিঙ্গ : মহিলা	HXX2939506 ফটো উপলব্ধ	676 নাম : সূশান্ত কুমাৰ দমাই পিতাৰ নাম : সমিৰ কুমাৰ দমাই ঘৰ নং : ১৯ বয়স : 26 লিঙ্গ : পুৰুষ	HXX0347252 ফটো উপলব্ধ	677 নাম : খেম বাঃ থাপা পিতাৰ নাম : বল বাঃ ঘৰ নং : ২০ বয়স : 62 লিঙ্গ : পুৰুষ	HXX2939528 ফটো উপলব্ধ
678 নাম : ফুলমায়া থাপা পিতাৰ নাম : খেম বাহাদুৰ থাপা ঘৰ নং : 20 বয়স : 44 লিঙ্গ : মহিলা	HXX0004101 ফটো উপলব্ধ	679 নাম : ভক্ত বাহাদুৰ থাপা পিতাৰ নাম : বল বাহাদুৰ থাপা ঘৰ নং : 20 বয়স : 37 লিঙ্গ : পুৰুষ	PSO0081034 ফটো উপলব্ধ	680 নাম : দেবমায়া গৌতম স্বামীৰ নাম : পদুলাল ঘৰ নং : ২১ বয়স : 79 লিঙ্গ : মহিলা	HXX2939562 ফটো উপলব্ধ



681 নাম : দিল্লীৰাম গৌতম পিতাৰ নাম: পদ্মলাল ঘৰ নং : ২২ বয়স : 61 লিঙ্গ : পুৰুষ	HXX2939540 ফটো উপলব্ধ	682 নাম : ললিতা গৌতম স্বামীৰ নাম: দিল্লীৰাম গৌতম ঘৰ নং : ২২ বয়স : 51 লিঙ্গ : মহিলা	HXX2939551 ফটো উপলব্ধ	683 নাম : ঘনশ্যাম গৌতম পিতাৰ নাম: দিল্লীৰাম গৌতম ঘৰ নং : ২২ বয়স : 30 লিঙ্গ : পুৰুষ	HXX2941915 ফটো উপলব্ধ
684 নাম : সুনিতা গৌতম পিতাৰ নাম: দিল্লীৰাম গৌতম ঘৰ নং : ২২ বয়স : 24 লিঙ্গ : মহিলা	HXX0494435 ফটো উপলব্ধ	685 নাম : বঞ্জিত ছেত্ৰী পিতাৰ নাম: ভক্ত বাঃ ছেত্ৰী ঘৰ নং : ২২ বয়স : 77 লিঙ্গ : পুৰুষ	HXX2941824 ফটো উপলব্ধ	686 নাম : বিৰেন্দ্ৰ ছেত্ৰী পিতাৰ নাম: দেবী ভক্ত ছেত্ৰী ঘৰ নং : ২২ বয়স : 64 লিঙ্গ : পুৰুষ	HXX2939573 ফটো উপলব্ধ
687 নাম : নীলমায়া ছেত্ৰী স্বামীৰ নাম: বঞ্জিত ছেত্ৰী ঘৰ নং : ২২ বয়স : 60 লিঙ্গ : মহিলা	HXX2942032 ফটো উপলব্ধ	688 নাম : জানু মায়া ছেত্ৰী স্বামীৰ নাম: বিৰেন্দ্ৰ ছেত্ৰী ঘৰ নং : ২২ বয়স : 47 লিঙ্গ : মহিলা	HXX2939584 ফটো উপলব্ধ	689 নাম : নাৰায়ন ছেত্ৰী পিতাৰ নাম: বঞ্জিত ছেত্ৰী ঘৰ নং : ২২ বয়স : 39 লিঙ্গ : পুৰুষ	HXX2942010 ফটো উপলব্ধ
690 নাম : বিক্ৰম ছেত্ৰী পিতাৰ নাম: বিৰেণ ছেত্ৰী ঘৰ নং : ২২ বয়স : 35 লিঙ্গ : পুৰুষ	HXX2939595 ফটো উপলব্ধ	691 নাম : অন ছেত্ৰী স্বামীৰ নাম: নাৰায়ন ছেত্ৰী ঘৰ নং : ২২ বয়স : 32 লিঙ্গ : মহিলা	HXX2941937 ফটো উপলব্ধ	692 নাম : ববিতা ছেত্ৰী স্বামীৰ নাম: বিক্ৰম ছেত্ৰী ঘৰ নং : ২২ বয়স : 30 লিঙ্গ : মহিলা	FVC0091835 ফটো উপলব্ধ
693 নাম : ৰাজু ছেত্ৰী পিতাৰ নাম: ৰঞ্জিত ছেত্ৰী ঘৰ নং : 22 বয়স : 28 লিঙ্গ : পুৰুষ	PSO0025619 ফটো উপলব্ধ	694 নাম : শোভা ছেত্ৰী স্বামীৰ নাম: ৰাজু ছেত্ৰী ঘৰ নং : 22 বয়স : 28 লিঙ্গ : মহিলা	PSO0038455 ফটো উপলব্ধ	695 নাম : দেবীকা ছেত্ৰী পিতাৰ নাম: বিৰেন্দ্ৰ ছেত্ৰী ঘৰ নং : 22 বয়স : 22 লিঙ্গ : মহিলা	HXX1893726 ফটো উপলব্ধ
696 নাম : মতিলাল ছেত্ৰী পিতাৰ নাম: ৰঞ্জিত ছেত্ৰী ঘৰ নং : ২২ বয়স : 27 লিঙ্গ : পুৰুষ	HXX0266056 ফটো উপলব্ধ	697 নাম : বীৰ বাহাদুৰ পিঠাকুটি পিতাৰ নাম: প্ৰেমসিং পিঠাকুটি ঘৰ নং : ২২ খ বয়স : 46 লিঙ্গ : পুৰুষ	HXX1660653 ফটো উপলব্ধ	698 নাম : বনজীতা পিঠাকুটি স্বামীৰ নাম: বীৰ বাহাদুৰ পিঠাকুটি ঘৰ নং : ২২ খ বয়স : 26 লিঙ্গ : মহিলা	HXX1660679 ফটো উপলব্ধ
699 নাম : মোহন কুমাৰী ছেত্ৰী স্বামীৰ নাম: ধৰ্ম্মানন্দ ঘৰ নং : ২৪ বয়স : 69 লিঙ্গ : মহিলা	HXX2939620 ফটো উপলব্ধ	700 নাম : নেত্ৰ বাঃ ছেত্ৰী পিতাৰ নাম: মোহন সিং ছেত্ৰী ঘৰ নং : ২৪ বয়স : 53 লিঙ্গ : পুৰুষ	HXX2941777 ফটো উপলব্ধ	701 নাম : মেনকা ছেত্ৰী স্বামীৰ নাম: অৰ্জুন ঘৰ নং : ২৪ বয়স : 49 লিঙ্গ : মহিলা	HXX2939642 ফটো উপলব্ধ
702 নাম : হৰিমায়া ছেত্ৰী স্বামীৰ নাম: নেত্ৰ বাঃ ছেত্ৰী ঘৰ নং : ২৪ বয়স : 43 লিঙ্গ : মহিলা	HXX2942054 ফটো উপলব্ধ	703 নাম : ৰোহিত ছেত্ৰী পিতাৰ নাম: অৰ্জুন ছেত্ৰী ঘৰ নং : ২৪ বয়স : 30 লিঙ্গ : পুৰুষ	HXX2941904 ফটো উপলব্ধ	704 নাম : মুন শৰ্মা ছেত্ৰী স্বামীৰ নাম: ৰহিত ছেত্ৰী ঘৰ নং : 24 বয়স : 26 লিঙ্গ : মহিলা	HXX1877760 ফটো উপলব্ধ
705 নাম : নৰ বাহাদুৰ ছেত্ৰী পিতাৰ নাম: চক্ৰ বাহাদুৰ ছেত্ৰী ঘৰ নং : ২৫ বয়স : 59 লিঙ্গ : পুৰুষ	HXX2939653 ফটো উপলব্ধ	706 নাম : দেব কুমাৰী ছেত্ৰী স্বামীৰ নাম: নৰ বাহাদুৰ ছেত্ৰী ঘৰ নং : ২৫ বয়স : 44 লিঙ্গ : মহিলা	HXX2939664 ফটো উপলব্ধ	707 নাম : সঞ্জীপ ছেত্ৰী পিতাৰ নাম: নৰ বাহাদুৰ ছেত্ৰী ঘৰ নং : ২৫ বয়স : 31 লিঙ্গ : পুৰুষ	HXX0204271 ফটো উপলব্ধ
708 নাম : গায়ত্ৰী থাপা ছেত্ৰী স্বামীৰ নাম: ৰাজীপ চেত্ৰী ঘৰ নং : 25 বয়স : 29 লিঙ্গ : মহিলা	HXX0185520 ফটো উপলব্ধ	709 নাম : সীতা ছেত্ৰী স্বামীৰ নাম: সঞ্জীপ ছেত্ৰী ঘৰ নং : 25 বয়স : 26 লিঙ্গ : মহিলা	PSO0028514 ফটো উপলব্ধ	710 নাম : ৰাজীব ছেত্ৰী পিতাৰ নাম: নৰ বাহাদুৰ ছেত্ৰী ঘৰ নং : ২৫ বয়স : 25 লিঙ্গ : পুৰুষ	HXX0494260 ফটো উপলব্ধ



711 নাম : বঞ্জিত ছেত্ৰী পিতাৰ নাম: নৰ বাহাদুৰ ছেত্ৰী ঘৰ নং : ২৫ বয়স : 23 লিঙ্গ : পুৰুষ	HXX1665710 ফটো উপলব্ধ	712 নাম : চিন্তা দেৱী অধিকাৰী স্বামীৰ নাম: খিলানাথ অধিকাৰী ঘৰ নং : ২৬ বয়স : 73 লিঙ্গ : মহিলা	HXX2939700 ফটো উপলব্ধ	713 নাম : পুষ্পলতা অধিকাৰী স্বামীৰ নাম: বুদুৰু প্ৰসাদ অধিকাৰী ঘৰ নং : ২৬ বয়স : 57 লিঙ্গ : মহিলা	HXX2939722 ফটো উপলব্ধ
714 নাম : বুদুৰু প্ৰসাদ অধিকাৰী পিতাৰ নাম: খিলানাথ অধিকাৰী ঘৰ নং : ২৬ বয়স : 53 লিঙ্গ : পুৰুষ	HXX2939711 ফটো উপলব্ধ	E 715 নাম : চন্দ্ৰ বাহাদুৰ ছেত্ৰী পিতাৰ নাম: চন্দ্ৰ বাহাদুৰ ছেত্ৰী ঘৰ নং : ২৭ বয়স : 78 লিঙ্গ : পুৰুষ	HXX2939733 ফটো উপলব্ধ	716 নাম : গংগা মায়া ছেত্ৰী স্বামীৰ নাম: চন্দ্ৰ বাহাদুৰ ছেত্ৰী ঘৰ নং : ২৭ বয়স : 72 লিঙ্গ : মহিলা	HXX2939744 ফটো উপলব্ধ
717 নাম : মতিলাল ছেত্ৰী পিতাৰ নাম: চন্দ্ৰ বাহাদুৰ ছেত্ৰী ঘৰ নং : ২৭ বয়স : 40 লিঙ্গ : পুৰুষ	HXX2939777 ফটো উপলব্ধ	718 নাম : ডম্বৰ বাহাদুৰ ছেত্ৰী পিতাৰ নাম: চন্দ্ৰ বাহাদুৰ ছেত্ৰী ঘৰ নং : ২৭ বয়স : 38 লিঙ্গ : পুৰুষ	HXX2939788 ফটো উপলব্ধ	719 নাম : মন মায়া ছেত্ৰী স্বামীৰ নাম: ডম্বৰ বাহাদুৰ ছেত্ৰী ঘৰ নং : ২৭ বয়স : 34 লিঙ্গ : মহিলা	HXX5837003 ফটো উপলব্ধ
720 নাম : কেশৱ ছেত্ৰী পিতাৰ নাম: চন্দ্ৰ বাহাদুৰ ছেত্ৰী ঘৰ নং : ২৭ বয়স : 33 লিঙ্গ : পুৰুষ	HXX2941948 ফটো উপলব্ধ	721 নাম : কৃষ্ণমায়া ছেত্ৰী পিতাৰ নাম: চন্দ্ৰ বাঃ ছেত্ৰী ঘৰ নং : ২৭ বয়স : 31 লিঙ্গ : মহিলা	HXX2941982 ফটো উপলব্ধ	722 নাম : মোহন ছেত্ৰী পিতাৰ নাম: ইন্দ্ৰ বাহাদুৰ ছেত্ৰী ঘৰ নং : ২৭ বয়স : 27 লিঙ্গ : পুৰুষ	HXX0593442 ফটো উপলব্ধ
723 নাম : গোবিন্দ ছেত্ৰী পিতাৰ নাম: পদম বাঃ ছেত্ৰী ঘৰ নং : ২৮ বয়স : 36 লিঙ্গ : পুৰুষ	HXX2941868 ফটো উপলব্ধ	724 নাম : বুদ্ধিবিনু আচাৰ্য পিতাৰ নাম: জয়নাৰায়ন ঘৰ নং : ২৮ বয়স : 76 লিঙ্গ : পুৰুষ	HXX2939799 ফটো উপলব্ধ	E 725 নাম : ছায়াদেৱী আচাৰ্য স্বামীৰ নাম: বুদ্ধিবিনু ঘৰ নং : ২৮ বয়স : 71 লিঙ্গ : মহিলা	HXX2939802 ফটো উপলব্ধ
S 726 নাম : নৰমায়া আচাৰ্য পিতাৰ নাম: বুদ্ধিবিনু আচাৰ্য ঘৰ নং : ২৮ বয়স : 43 লিঙ্গ : মহিলা	HXX2939813 ফটো উপলব্ধ	727 নাম : গোপাল আচাৰ্য পিতাৰ নাম: বুদ্ধিবিনু ঘৰ নং : ২৮ বয়স : 41 লিঙ্গ : পুৰুষ	HXX2939824 ফটো উপলব্ধ	728 নাম : যমুনা আচাৰ্য স্বামীৰ নাম: গোপাল আচাৰ্য ঘৰ নং : ২৮ বয়স : 31 লিঙ্গ : মহিলা	HXX0096008 ফটো উপলব্ধ
729 নাম : ভীমা আচাৰ্য স্বামীৰ নাম: ধনপতি আচাৰ্য ঘৰ নং : ৩০ বয়স : 50 লিঙ্গ : মহিলা	HXX2939846 ফটো উপলব্ধ	730 নাম : ৰাম প্ৰসাদ আচাৰ্য পিতাৰ নাম: ধনপতি আচাৰ্য ঘৰ নং : ৩০ বয়স : 29 লিঙ্গ : পুৰুষ	HXX0101519 ফটো উপলব্ধ	731 নাম : দীপা আচাৰ্য পিতাৰ নাম: ধনপতি আচাৰ্য ঘৰ নং : ৩০ বয়স : 26 লিঙ্গ : মহিলা	HXX0593608 ফটো উপলব্ধ
732 নাম : ইন্দ্ৰ বাহাদুৰ কৰেল ছেত্ৰী পিতাৰ নাম: লক্ষ্মী কৰেল ছেত্ৰী ঘৰ নং : ৩১ বয়স : 66 লিঙ্গ : পুৰুষ	HXX2939857 ফটো উপলব্ধ	733 নাম : লিলা মায়া ছেত্ৰী স্বামীৰ নাম: ইন্দ্ৰ বাহাদুৰ কৰেল ছেত্ৰী ঘৰ নং : ৩১ বয়স : 59 লিঙ্গ : মহিলা	HXX2939868 ফটো উপলব্ধ	734 নাম : মোহন ছেত্ৰী পিতাৰ নাম: ইন্দ্ৰ বা ছেত্ৰী ঘৰ নং : ৩১ বয়স : 34 লিঙ্গ : পুৰুষ	HXX2939880 ফটো উপলব্ধ
735 নাম : বুদ্ধি বাঃ ছেত্ৰী পিতাৰ নাম: ইন্দ্ৰ বাঃ ছেত্ৰী ঘৰ নং : ৩১ বয়স : 30 লিঙ্গ : পুৰুষ	HXX2941880 ফটো উপলব্ধ	736 নাম : পিংকী ছেত্ৰী স্বামীৰ নাম: মোহন ছেত্ৰী ঘৰ নং : ৩১ বয়স : 27 লিঙ্গ : মহিলা	HXX0203760 ফটো উপলব্ধ	737 নাম : ভাগীৰথী অধিকাৰী স্বামীৰ নাম: ভবানী শংকৰ ঘৰ নং : ৩২ বয়স : 94 লিঙ্গ : মহিলা	HXX2939915 ফটো উপলব্ধ
738 নাম : হেম লাল অধিকাৰী পিতাৰ নাম: ভবানী অধিকাৰী ঘৰ নং : ৩২ বয়স : 63 লিঙ্গ : পুৰুষ	HXX2939959 ফটো উপলব্ধ	739 নাম : তুলসী অধিকাৰী পিতাৰ নাম: ভবানী শংকৰ ঘৰ নং : ৩২ বয়স : 59 লিঙ্গ : পুৰুষ	HXX2939904 ফটো উপলব্ধ	740 নাম : গোমাদেৱী অধিকাৰী স্বামীৰ নাম: হেমলাল অধিকাৰী ঘৰ নং : ৩২ বয়স : 58 লিঙ্গ : মহিলা	HXX2939948 ফটো উপলব্ধ



741 নাম : কৃষ্ণামায়া অধিকাৰী স্বামীৰ নাম: তুলসী ঘৰ নং : ৩২ বয়স : 52 লিঙ্গ : মহিলা	HXX2939926 ফটো উপলব্ধ	742 নাম : কুলপ্ৰসাদ অধিকাৰী পিতাৰ নাম: ভবানি অধিকাৰী ঘৰ নং : ৩২ বয়স : 42 লিঙ্গ : পুৰুষ	HXX2939960 ফটো উপলব্ধ	743 নাম : ৰমেশ্বৰ অধিকাৰী পিতাৰ নাম: হেমলাল অধিকাৰী ঘৰ নং : ৩২ বয়স : 38 লিঙ্গ : পুৰুষ	HXX2939982 ফটো উপলব্ধ
744 নাম : ৰঞ্জন অধিকাৰী পিতাৰ নাম: হেমলাল অধিকাৰী ঘৰ নং : ৩২ বয়স : 38 লিঙ্গ : পুৰুষ	HXX2939937 ফটো উপলব্ধ	745 নাম : চম্পা দেৱী অধিকাৰী স্বামীৰ নাম: ৰঞ্জন অধিকাৰী ঘৰ নং : ৩২ বয়স : 33 লিঙ্গ : মহিলা	HXX0346312 ফটো উপলব্ধ	746 নাম : মুনী ভগৱী অধিকাৰী স্বামীৰ নাম: ৰমেশ্বৰ অধিকাৰী ঘৰ নং : 32 বয়স : 30 লিঙ্গ : মহিলা	HXX1884311 ফটো উপলব্ধ
747 নাম : ৰবি অধিকাৰী পিতাৰ নাম: হেমলাল অধিকাৰী ঘৰ নং : ৩২ বয়স : 28 লিঙ্গ : পুৰুষ	HXX0106146 ফটো উপলব্ধ	748 নাম : দল বাহাদুৰ থাপা পিতাৰ নাম: জইৰ ঘৰ নং : ৩৩ বয়স : 59 লিঙ্গ : পুৰুষ	HXX2940003 ফটো উপলব্ধ	E 749 নাম : লীলামায়া থাপা স্বামীৰ নাম: দল বাহাদুৰ ঘৰ নং : ৩৩ বয়স : 57 লিঙ্গ : মহিলা	HXX2940014 ফটো উপলব্ধ
750 নাম : হিমা থাপা স্বামীৰ নাম: অমৃত থাপা ঘৰ নং : 33 বয়স : 28 লিঙ্গ : মহিলা	HXX1879188 ফটো উপলব্ধ	751 নাম : অমৃত থাপা পিতাৰ নাম: দল বাহঃ থাপা ঘৰ নং : ৩৩ বয়স : 27 লিঙ্গ : পুৰুষ	HXX0108928 ফটো উপলব্ধ	752 নাম : ৰমেশ্বৰ থাপা পিতাৰ নাম: হস্ত বাহাদুৰ থাপা ঘৰ নং : 33ক বয়স : 33 লিঙ্গ : পুৰুষ	HXX1715291 ফটো উপলব্ধ
753 নাম : মণি কুমাৰ থাপা পিতাৰ নাম: হস্ত বাহাদুৰ থাপা ঘৰ নং : 33ক বয়স : 25 লিঙ্গ : পুৰুষ	HXX1857473 ফটো উপলব্ধ	754 নাম : সুখেশ্বৰ গগৈ পিতাৰ নাম: গোবিন্দ গগৈ ঘৰ নং : ৩৪ বয়স : 62 লিঙ্গ : পুৰুষ	HXX2940025 ফটো উপলব্ধ	755 নাম : ভবানী সোনোৱাল স্বামীৰ নাম: সুখেশ্বৰ গগৈ ঘৰ নং : ৩৪ বয়স : 53 লিঙ্গ : মহিলা	HXX2940036 ফটো উপলব্ধ
756 নাম : অজয় গগৈ পিতাৰ নাম: সুখেশ্বৰ ঘৰ নং : ৩৪ বয়স : 39 লিঙ্গ : পুৰুষ	HXX2940047 ফটো উপলব্ধ	E 757 নাম : বিজয় গগৈ পিতাৰ নাম: সুখেশ্বৰ গগৈ ঘৰ নং : ৩৪ বয়স : 38 লিঙ্গ : পুৰুষ	HXX2940058 ফটো উপলব্ধ	758 নাম : কুইন গগৈ স্বামীৰ নাম: অজয় গগৈ ঘৰ নং : ৩৪ বয়স : 38 লিঙ্গ : মহিলা	HXX2940069 ফটো উপলব্ধ
759 নাম : হিয়ামনী গগৈ স্বামীৰ নাম: বিজয় গগৈ ঘৰ নং : ৩৪ বয়স : 33 লিঙ্গ : মহিলা	HXX0347112 ফটো উপলব্ধ	760 নাম : কৃষ্ণ বাহাদুৰ থাপা পিতাৰ নাম: ভীম বাহাদুৰ ঘৰ নং : ৩৫ বয়স : 55 লিঙ্গ : পুৰুষ	HXX2940081 ফটো উপলব্ধ	761 নাম : চন্দ্ৰ মায়া থাপা স্বামীৰ নাম: কৃষ্ণ বাহাদুৰ থাপা ঘৰ নং : ৩৫ বয়স : 39 লিঙ্গ : মহিলা	HXX2940092 ফটো উপলব্ধ
762 নাম : নাৰায়ন থাপা পিতাৰ নাম: কৃষ্ণ বাহাদুৰ থাপা ঘৰ নং : ৩৫ বয়স : 38 লিঙ্গ : পুৰুষ	HXX2942021 ফটো উপলব্ধ	763 নাম : আশা থাপা পিতাৰ নাম: দিল বা থাপা ঘৰ নং : 35 বয়স : 32 লিঙ্গ : মহিলা	HXX3038479 ফটো উপলব্ধ	764 নাম : জীৱন থাপা পিতাৰ নাম: কৃষ্ণ বাঃ থাপা ঘৰ নং : ৩৫ বয়স : 31 লিঙ্গ : পুৰুষ	HXX2941799 ফটো উপলব্ধ
765 নাম : দিয়া থাপা স্বামীৰ নাম: জীৱন থাপা ঘৰ নং : 35 বয়স : 26 লিঙ্গ : মহিলা	HXX0416917 ফটো উপলব্ধ	E 766 নাম : ৰগেশ্বৰ বুঢ়াগোহাঁই পিতাৰ নাম: ভৈপুটি বুঢ়াগোহাঁই ঘৰ নং : ৩৬ বয়স : 78 লিঙ্গ : পুৰুষ	HXX2940105 ফটো উপলব্ধ	767 নাম : অগন্য বুঢ়াগোহাঁই পিতাৰ নাম: ৰগেশ্বৰ বুঢ়াগোহাঁই ঘৰ নং : ৩৬ বয়স : 58 লিঙ্গ : পুৰুষ	HXX2940116 ফটো উপলব্ধ
E 768 নাম : চেম বুঢ়াগোহাঁই পিতাৰ নাম: চেম বুঢ়াগোহাঁই ঘৰ নং : ৩৬ বয়স : 54 লিঙ্গ : পুৰুষ	HXX2940138 ফটো উপলব্ধ	769 নাম : অন বুঢ়াগোহাঁই স্বামীৰ নাম: অগন্য বুঢ়াগোহাঁই ঘৰ নং : ৩৬ বয়স : 54 লিঙ্গ : মহিলা	HXX2940127 ফটো উপলব্ধ	770 নাম : কুশল বুঢ়াগোহাঁই পিতাৰ নাম: ৰগেশ্বৰ বুঢ়াগোহাঁই ঘৰ নং : ৩৬ বয়স : 45 লিঙ্গ : পুৰুষ	HXX2940150 ফটো উপলব্ধ



771 নাম : নন্দা বুঢ়াগোহাঁই স্বামীৰ নাম: চেমু বুঢ়াগোহাঁই ঘৰ নং : ৩৬ বয়স : 45 লিঙ্গ : মহিলা	HXX2940149 ফটো উপলব্ধ	772 নাম : প্রণামী কলিতা বুঢ়াগোহাঁই স্বামীৰ নাম: কুশল বুঢ়াগোহাঁই ঘৰ নং : ৩৬ বয়স : 43 লিঙ্গ : মহিলা	HXX2940161 ফটো উপলব্ধ	773 নাম : নিজৰা বুঢ়াগোহাঁই স্বামীৰ নাম: ধন্য বুঢ়াগোহাঁই ঘৰ নং : ৩৬ বয়স : 29 লিঙ্গ : মহিলা	HXX0205211 ফটো উপলব্ধ
774 নাম : উত্তম বুঢ়াগোহাঁই পিতাৰ নাম: চেমু বুঢ়াগোহাঁই ঘৰ নং : ৩৬ বয়স : 27 লিঙ্গ : পুৰুষ	HXX0204610 ফটো উপলব্ধ	775 নাম : ধন্য বুঢ়াগোহাঁই পিতাৰ নাম: অগন্য বুঢ়াগোহাঁই ঘৰ নং : 36 বয়স : 27 লিঙ্গ : পুৰুষ	HXX2936336 ফটো উপলব্ধ	776 নাম : চৰ্বম বুঢ়াগোহাঁই পিতাৰ নাম: নুপেন বুঢ়াগোহাঁই ঘৰ নং : 36 বয়স : 21 লিঙ্গ : পুৰুষ	PSO0104539 ফটো উপলব্ধ
777 নাম : নুপেন বুঢ়াগোহাঁই পিতাৰ নাম: বেনুধৰ বুঢ়াগোহাঁই ঘৰ নং : ৩৬খ বয়স : 53 লিঙ্গ : পুৰুষ	HXX2940194 ফটো উপলব্ধ	778 নাম : সতাবতী বুঢ়াগোহাঁই স্বামীৰ নাম: লক্ষী বুঢ়াগোহাঁই ঘৰ নং : ৩৬ বয়স : 51 লিঙ্গ : মহিলা	HXX2940183 ফটো উপলব্ধ	779 নাম : লক্ষী বুঢ়াগোহাঁই পিতাৰ নাম: বেনুধৰ বুঢ়াগোহাঁই ঘৰ নং : ৩৬ক বয়স : 44 লিঙ্গ : পুৰুষ	HXX2940172 ফটো উপলব্ধ
780 নাম : বীতামণি বুঢ়াগোহাঁই স্বামীৰ নাম: নৰেন্দ্ৰেন বুঢ়াগোহাঁই ঘৰ নং : ৩৬খ বয়স : 38 লিঙ্গ : মহিলা	HXX2940207 ফটো উপলব্ধ	E 781 নাম : বেনুধৰ বুঢ়াগোহাঁই পিতাৰ নাম: মহেন্দ্ৰ ঘৰ নং : ৩৬ বয়স : 81 লিঙ্গ : পুৰুষ	HXX2940218 ফটো উপলব্ধ	E 782 নাম : বাবতী বুঢ়াগোহাঁই স্বামীৰ নাম: বেনুধৰ ঘৰ নং : ৩৬ বয়স : 74 লিঙ্গ : মহিলা	HXX2940229 ফটো উপলব্ধ
783 নাম : ভাগ্যেশ্বৰ বুঢ়াগোহাঁই পিতাৰ নাম: বেনুধৰ বুঢ়াগোহাঁই ঘৰ নং : ৩৬ বয়স : 45 লিঙ্গ : মহিলা	HXX2940241 ফটো উপলব্ধ	784 নাম : কৃষ্ণকান্ত বুঢ়াগোহাঁই পিতাৰ নাম: বেনুধৰ বুঢ়াগোহাঁই ঘৰ নং : ৩৬ বয়স : 41 লিঙ্গ : পুৰুষ	HXX2940252 ফটো উপলব্ধ	785 নাম : বিজ্ঞ মণি বুঢ়াগোহাঁই পিতাৰ নাম: কৃষ্ণ বুঢ়াগোহাঁই ঘৰ নং : ৩৬ বয়স : 38 লিঙ্গ : মহিলা	HXX2940263 ফটো উপলব্ধ
786 নাম : সুনন্তী বুঢ়াগোহাঁই স্বামীৰ নাম: কনকেশ্বৰ বুঢ়াগোহাঁই ঘৰ নং : 8০ বয়স : 71 লিঙ্গ : মহিলা	HXX2940285 ফটো উপলব্ধ	787 নাম : নিতু মনি বুঢ়াগোহাঁই মাতৃৰ নাম: সুনন্তী বুঢ়াগোহাঁই ঘৰ নং : 8০ বয়স : 34 লিঙ্গ : মহিলা	HXX2936530 ফটো উপলব্ধ	788 নাম : সুনন্তী দেৱী দুসাদ বুঢ়াগোহাঁই স্বামীৰ নাম: পৰন বুঢ়াগোহাঁই ঘৰ নং : 8০ বয়স : 29 লিঙ্গ : মহিলা	HXX0284034 ফটো উপলব্ধ
789 নাম : পৰন বুঢ়াগোহাঁই মাতৃৰ নাম: সুনন্তী বুঢ়াগোহাঁই ঘৰ নং : 8০ বয়স : 27 লিঙ্গ : পুৰুষ	HXX0122945 ফটো উপলব্ধ	E 790 নাম : উলেশ্বৰ চিৰিং পিতাৰ নাম: গোবিন্দ ঘৰ নং : 8১ বয়স : 73 লিঙ্গ : পুৰুষ	HXX2940309 ফটো উপলব্ধ	E2 791 নাম : আইতি চিৰিং স্বামীৰ নাম: উলেশ্বৰ ঘৰ নং : 8১ বয়স : 72 লিঙ্গ : মহিলা	HXX2940310 ফটো উপলব্ধ
792 নাম : তিলোত্তমা চিৰিং স্বামীৰ নাম: ৰাজেন চিৰিং ঘৰ নং : 8১ বয়স : 44 লিঙ্গ : মহিলা	HXX2940343 ফটো উপলব্ধ	793 নাম : ৰঙেশ্বৰ চিৰিং পিতাৰ নাম: উলেশ্বৰ চিৰিং ঘৰ নং : ৮১ বয়স : 43 লিঙ্গ : পুৰুষ	HXX0306456 ফটো উপলব্ধ	794 নাম : জ্যোতি চিৰিং পিতাৰ নাম: ৰঙেশ্বৰ চিৰিং ঘৰ নং : 8১ বয়স : 41 লিঙ্গ : মহিলা	HXX2940321 ফটো উপলব্ধ
795 নাম : ৰাজেন চিৰিং পিতাৰ নাম: উলেশ্বৰ চিৰিং ঘৰ নং : 8১ বয়স : 41 লিঙ্গ : পুৰুষ	HXX2940365 ফটো উপলব্ধ	796 নাম : মহন্ত চিৰিং পিতাৰ নাম: উলেশ্বৰ চিৰিং ঘৰ নং : 8১ বয়স : 38 লিঙ্গ : পুৰুষ	HXX2940354 ফটো উপলব্ধ	797 নাম : পল্লৱী কোঁৱৰ চিৰিং পিতাৰ নাম: মহন্ত চিৰিং ঘৰ নং : 8১ বয়স : 37 লিঙ্গ : মহিলা	HXX0123828 ফটো উপলব্ধ
798 নাম : দিলিৰাম লোহাৰ পিতাৰ নাম: গনেশ ঘৰ নং : 8১খ বয়স : 64 লিঙ্গ : পুৰুষ	HXX2940387 ফটো উপলব্ধ	E 799 নাম : বাসু মুৰা পিতাৰ নাম: ছকুৰা মুৰা ঘৰ নং : 8১ক বয়স : 89 লিঙ্গ : পুৰুষ	HXX2940376 ফটো উপলব্ধ	800 নাম : দেবীমায়া লোহাৰ স্বামীৰ নাম: গোপাল ঘৰ নং : 8১ বয়স : 71 লিঙ্গ : মহিলা	HXX2940398 ফটো উপলব্ধ



801 নাম : দীপক লোহাৰ পিতাৰ নাম: খৰ্কবাহাদুৰ লোহাৰ ঘৰ নং : 8২ বয়স : 39 লিঙ্গ : পুৰুষ	HXX2940401 ফটো উপলব্ধ	802 নাম : দিল কুমাৰ লোহাৰ পিতাৰ নাম: গোপাল লোহাৰ ঘৰ নং : 8২ বয়স : 39 লিঙ্গ : পুৰুষ	HXX1671239 ফটো উপলব্ধ	803 নাম : হৰি মায়া লোহাৰ স্বামীৰ নাম: দিল কুমাৰ লোহাৰ ঘৰ নং : 42 বয়স : 36 লিঙ্গ : মহিলা	HXX1888973 ফটো উপলব্ধ
804 নাম : মন বাহাদুৰ লোহাৰ পিতাৰ নাম: ভক্ত বাহাদুৰ ঘৰ নং : 8৩ বয়স : 49 লিঙ্গ : পুৰুষ	HXX2940412 ফটো উপলব্ধ	805 নাম : দুৰ্গী লোহাৰ পিতাৰ নাম: ভক্ত বাহাদুৰ লোহাৰ ঘৰ নং : 8৩ বয়স : 43 লিঙ্গ : মহিলা	HXX1593532 ফটো উপলব্ধ	806 নাম : চুক বাহাদুৰ লোহাৰ পিতাৰ নাম: ভক্ত বাহাদুৰ ঘৰ নং : 8৩ বয়স : 40 লিঙ্গ : পুৰুষ	HXX2940423 ফটো উপলব্ধ
807 নাম : চুনিল লোহাৰ পিতাৰ নাম: ভক্ত বাঃ লোহাৰ ঘৰ নং : 8৩ বয়স : 38 লিঙ্গ : পুৰুষ	HXX0308858 ফটো উপলব্ধ	808 নাম : সঞ্জো লোহাৰ পিতাৰ নাম: খৰ্ক বাহাদুৰ লোহাৰ ঘৰ নং : 43 বয়স : 37 লিঙ্গ : পুৰুষ	PSO0065912 ফটো উপলব্ধ	809 নাম : কল্পনা লোহাৰ স্বামীৰ নাম: চুক বাঃ লোহাৰ ঘৰ নং : 8৩ বয়স : 30 লিঙ্গ : মহিলা	HXX0309278 ফটো উপলব্ধ
810 নাম : যমুনা লোহাৰ স্বামীৰ নাম: চুনিল লোহাৰ ঘৰ নং : 8৩ বয়স : 28 লিঙ্গ : মহিলা	HXX0309625 ফটো উপলব্ধ	811 নাম : বুপালি দেউৰী লোহাৰ স্বামীৰ নাম: সঞ্জু লোহাৰ ঘৰ নং : 8৩ক বয়স : 36 লিঙ্গ : মহিলা	HXX0346460 ফটো উপলব্ধ	812 নাম : খৰ্ক বাহাদুৰ লোহাৰ পিতাৰ নাম: ভক্ত বাহাদুৰ ঘৰ নং : 8৩ক বয়স : 58 লিঙ্গ : পুৰুষ	HXX2940434 ফটো উপলব্ধ
813 নাম : লীলামায়া লোহাৰ স্বামীৰ নাম: খৰ্ক বাহাদুৰ ঘৰ নং : 8৩ক বয়স : 50 লিঙ্গ : মহিলা	HXX2940445 ফটো উপলব্ধ	814 নাম : বিৰ্ষ বাহাদুৰ থাপা পিতাৰ নাম: হৰিলাল থাপা ঘৰ নং : 88 বয়স : 66 লিঙ্গ : পুৰুষ	HXX2940456 ফটো উপলব্ধ	815 নাম : নাগেশ্বৰী থাপা স্বামীৰ নাম: বিৰ্ষ বাহাদুৰ থাপা ঘৰ নং : 88 বয়স : 65 লিঙ্গ : মহিলা	HXX2940467 ফটো উপলব্ধ
816 নাম : ভিম বাহাদুৰ থাপা পিতাৰ নাম: ঘন ৰাম থাপা ঘৰ নং : 88 বয়স : 50 লিঙ্গ : পুৰুষ	HXX0545293 ফটো উপলব্ধ	817 নাম : প্ৰেম কুমাৰী থাপা স্বামীৰ নাম: ভিম বাহাদুৰ থাপা ঘৰ নং : 88 বয়স : 47 লিঙ্গ : মহিলা	HXX0545277 ফটো উপলব্ধ	818 নাম : চেক বাহাদুৰ থাপা পিতাৰ নাম: বিৰ্ষ বাহাদুৰ থাপা ঘৰ নং : 88 বয়স : 45 লিঙ্গ : পুৰুষ	HXX2940478 ফটো উপলব্ধ
# 819 নাম : জন থাপা পিতাৰ নাম: থুলা চামো ঘৰ নং : 88 বয়স : 43 লিঙ্গ : পুৰুষ	HXX2941766 ফটো উপলব্ধ	820 নাম : হেম বাহাদুৰ থাপা পিতাৰ নাম: বিৰ্ষ বাহাদুৰ থাপা ঘৰ নং : 88 বয়স : 43 লিঙ্গ : পুৰুষ	HXX2940489 ফটো উপলব্ধ	821 নাম : নৱৰাজ আলে পিতাৰ নাম: কৃষ্ণ বাহাদুৰ আলে ঘৰ নং : 88ক বয়স : 39 লিঙ্গ : পুৰুষ	HXX2940525 ফটো উপলব্ধ
822 নাম : সন্ত থাপা স্বামীৰ নাম: চেক বাহাদুৰ থাপা ঘৰ নং : 88 বয়স : 38 লিঙ্গ : মহিলা	HXX0128496 ফটো উপলব্ধ	823 নাম : গংগা মায়া থাপা স্বামীৰ নাম: জন থাপা ঘৰ নং : 88 বয়স : 36 লিঙ্গ : মহিলা	HXX2941857 ফটো উপলব্ধ	824 নাম : দেৱী মায়া থাপা স্বামীৰ নাম: হেম বাহাদুৰ থাপা ঘৰ নং : 88 বয়স : 36 লিঙ্গ : মহিলা	HXX2941971 ফটো উপলব্ধ
825 নাম : মীনা থাপা স্বামীৰ নাম: নৱৰাজ থাপা ঘৰ নং : 44 বয়স : 35 লিঙ্গ : মহিলা	HXX1756805 ফটো উপলব্ধ	826 নাম : পূৰ্ণ বাহাদুৰ থাপা পিতাৰ নাম: ভিম বাহাদুৰ থাপা ঘৰ নং : 88 বয়স : 30 লিঙ্গ : পুৰুষ	HXX0545269 ফটো উপলব্ধ	827 নাম : সুৰজ থাপা পিতাৰ নাম: ভক্ত বাহাদুৰ থাপা ঘৰ নং : 88ক বয়স : 28 লিঙ্গ : পুৰুষ	HXX0203703 ফটো উপলব্ধ
828 নাম : সাবিত্ৰী থাপা পিতাৰ নাম: ভক্ত বাহঃ থাপা ঘৰ নং : 88ক বয়স : 27 লিঙ্গ : মহিলা	HXX0129569 ফটো উপলব্ধ	829 নাম : ভক্ত বাহাদুৰ থাপা পিতাৰ নাম: ভিম বাহাদুৰ ঘৰ নং : 88ক বয়স : 57 লিঙ্গ : পুৰুষ	HXX2940503 ফটো উপলব্ধ	830 নাম : মিনা কুমাৰী থাপা স্বামীৰ নাম: ভক্ত বাহাদুৰ ঘৰ নং : 88ক বয়স : 49 লিঙ্গ : মহিলা	HXX2940514 ফটো উপলব্ধ



831 নাম : সীতাদেবী আল স্বামীৰ নাম: দিল কুমাৰ ঘৰ নং : 8৫ বয়স : 50 লিঙ্গ : মহিলা	HXX2940558 ফটো উপলব্ধ	832 নাম : দিল কুমাৰ থাপা পিতাৰ নাম: ভীম বাহাদুৰ থাপা ঘৰ নং : 8৫ বয়স : 49 লিঙ্গ : পুৰুষ	HXX2940547 ফটো উপলব্ধ	833 নাম : বুদ বাহাদুৰ থাপা পিতাৰ নাম: ভীম বাহাদুৰ থাপা ঘৰ নং : 8৫ বয়স : 44 লিঙ্গ : পুৰুষ	HXX2940569 ফটো উপলব্ধ
834 নাম : টংক বাহাদুৰ থাপা পিতাৰ নাম: দিল কুমাৰ থাপা ঘৰ নং : 8৫ বয়স : 40 লিঙ্গ : পুৰুষ	HXX2940581 ফটো উপলব্ধ	835 নাম : চুনীতা থাপা স্বামীৰ নাম: বুদ বাহাদুৰ থাপা ঘৰ নং : 8৫ বয়স : 39 লিঙ্গ : মহিলা	HXX2940570 ফটো উপলব্ধ	836 নাম : অনিতা থাপা স্বামীৰ নাম: টংক বাহাঃ থাপা ঘৰ নং : 8৫ বয়স : 27 লিঙ্গ : মহিলা	HXX0130989 ফটো উপলব্ধ
837 নাম : সাগৰ থাপা পিতাৰ নাম: বুদ বাহাদুৰ থাপা ঘৰ নং : 45 বয়স : 19 লিঙ্গ : পুৰুষ	PSO0122481 ফটো উপলব্ধ	R 838 নাম : সাগৰ থাপা পিতাৰ নাম: বুদ থাপা ঘৰ নং : 45 বয়স : 19 লিঙ্গ : পুৰুষ	PSO0122820 ফটো উপলব্ধ	839 নাম : অম্বৰ বাহাদুৰ থাপা পিতাৰ নাম: চন্দ্ৰ বাহাদুৰ থাপা ঘৰ নং : 8৫ বয়স : 49 লিঙ্গ : পুৰুষ	HXX6137924 ফটো উপলব্ধ
840 নাম : মালতী থাপা স্বামীৰ নাম: অম্বৰ বাহাদুৰ থাপা ঘৰ নং : 8৬ বয়স : 48 লিঙ্গ : মহিলা	HXX6137935 ফটো উপলব্ধ	841 নাম : লাল বগা ছেত্ৰী পিতাৰ নাম: চন্দ্ৰ বগা ছেত্ৰী ঘৰ নং : 89 বয়স : 62 লিঙ্গ : পুৰুষ	JRF5337495 ফটো উপলব্ধ	842 নাম : কমলা দেৱী স্বামীৰ নাম: লাল বাহাদুৰ ছেত্ৰী ঘৰ নং : 89 বয়স : 56 লিঙ্গ : মহিলা	HXX1761360 ফটো উপলব্ধ
E 843 নাম : নৰমায়া থাপা স্বামীৰ নাম: ছেৰ বাহাদুৰ ঘৰ নং : 8৮ বয়স : 71 লিঙ্গ : মহিলা	HXX2940638 ফটো উপলব্ধ	844 নাম : কুল বাহাদুৰ থাপা পিতাৰ নাম: আই বাহাদুৰ থাপা ঘৰ নং : 8৮ বয়স : 68 লিঙ্গ : পুৰুষ	HXX2940592 ফটো উপলব্ধ	845 নাম : মনমায়া থাপা স্বামীৰ নাম: কুল বাহাদুৰ ঘৰ নং : 8৮ বয়স : 62 লিঙ্গ : মহিলা	HXX2940605 ফটো উপলব্ধ
846 নাম : ইন্দ্ৰ বাহাদুৰ থাপা পিতাৰ নাম: আই বাহাদুৰ থাপা ঘৰ নং : 8৮ বয়স : 62 লিঙ্গ : পুৰুষ	HXX2940616 ফটো উপলব্ধ	847 নাম : বন মায়া থাপা স্বামীৰ নাম: ইন্দ্ৰ বাহাদুৰ ঘৰ নং : 8৮ বয়স : 56 লিঙ্গ : মহিলা	HXX2940627 ফটো উপলব্ধ	848 নাম : শংকৰ থাপা পিতাৰ নাম: কুল বাহাদুৰ ঘৰ নং : 8৮ বয়স : 41 লিঙ্গ : পুৰুষ	HXX2940649 ফটো উপলব্ধ
849 নাম : গীতা ৰাণা স্বামীৰ নাম: অমিৰ ৰাণা ঘৰ নং : 8৮ বয়স : 38 লিঙ্গ : মহিলা	HXX2940650 ফটো উপলব্ধ	850 নাম : পুষ্প থাপা পিতাৰ নাম: শঙ্কৰ থাপা ঘৰ নং : 48 বয়স : 36 লিঙ্গ : মহিলা	HXX2937088 ফটো উপলব্ধ	851 নাম : বচন থাপা পিতাৰ নাম: ইন্দ্ৰ বাহাদুৰ থাপা ঘৰ নং : 8৮ বয়স : 28 লিঙ্গ : পুৰুষ	HXX0205260 ফটো উপলব্ধ
852 নাম : বিজয় থাপা পিতাৰ নাম: কুল বাহাদুৰ থাপা ঘৰ নং : 8৮ বয়স : 27 লিঙ্গ : পুৰুষ	HXX0203604 ফটো উপলব্ধ	853 নাম : ধন মায়া থাপা স্বামীৰ নাম: বচন থাপা ঘৰ নং : 48 বয়স : 25 লিঙ্গ : মহিলা	HXX1881895 ফটো উপলব্ধ	854 নাম : জমোনা থাপা পিতাৰ নাম: দুৰ্গা বাহাদুৰ থাপা ঘৰ নং : 48 বয়স : 24 লিঙ্গ : মহিলা	HXX1196591 ফটো উপলব্ধ
855 নাম : কিশোৰ থাপা পিতাৰ নাম: কুল বাহাদুৰ থাপা ঘৰ নং : 8৮ বয়স : 23 লিঙ্গ : পুৰুষ	HXX1416528 ফটো উপলব্ধ	E 856 নাম : মনমায়া থাপা স্বামীৰ নাম: পদ্ম বাহাদুৰ ঘৰ নং : 8৯ বয়স : 78 লিঙ্গ : মহিলা	HXX2940672 ফটো উপলব্ধ	857 নাম : প্ৰেম বাহাদুৰ থাপা পিতাৰ নাম: পদ্ম বাহাদুৰ থাপা ঘৰ নং : 8৯ বয়স : 49 লিঙ্গ : পুৰুষ	HXX2940683 ফটো উপলব্ধ
858 নাম : প্ৰমিলা থাপা স্বামীৰ নাম: প্ৰেম বাহাদুৰ থাপা ঘৰ নং : 8৯ বয়স : 47 লিঙ্গ : মহিলা	HXX2940694 ফটো উপলব্ধ	859 নাম : ভূম থাপা পিতাৰ নাম: প্ৰেম বাহাদুৰ থাপা ঘৰ নং : 49 বয়স : 22 লিঙ্গ : পুৰুষ	HXX1879444 ফটো উপলব্ধ	860 নাম : চন্দ্ৰ বাহাদুৰ থাপা পিতাৰ নাম: হৰক বাহাদুৰ ঘৰ নং : ৫০ বয়স : 65 লিঙ্গ : পুৰুষ	HXX2940730 ফটো উপলব্ধ



861 নাম : ধন মন থাপা পিতাৰ নাম: হৰু বাহাদুৰ থাপা ঘৰ নং : ৫০ বয়স : 64 লিঙ্গ : পুৰুষ	HXX2940752 ফটো উপলব্ধ	862 নাম : কালিমায়া থাপা স্বামীৰ নাম: চন্দ্ৰ বাহাদুৰ থাপা ঘৰ নং : ৫০ বয়স : 55 লিঙ্গ : মহিলা	HXX2940741 ফটো উপলব্ধ	863 নাম : কৃষ্ণ বাহাদুৰ থাপা পিতাৰ নাম: হৰু বাহাদুৰ ঘৰ নং : ৫০ বয়স : 53 লিঙ্গ : পুৰুষ	HXX2940774 ফটো উপলব্ধ
864 নাম : পৰ্ণিমায়া থাপা স্বামীৰ নাম: ধনমান থাপা ঘৰ নং : ৫০ বয়স : 49 লিঙ্গ : মহিলা	HXX2940763 ফটো উপলব্ধ	865 নাম : ভীমমায়া থাপা স্বামীৰ নাম: কৃষ্ণ বাহাদুৰ ঘৰ নং : ৫০ বয়স : 44 লিঙ্গ : মহিলা	HXX2940785 ফটো উপলব্ধ	866 নাম : ফুল মায়া থাপা স্বামীৰ নাম: পূৰ্ণ বাহাদুৰ থাপা ঘৰ নং : ৫০ বয়স : 35 লিঙ্গ : মহিলা	HXX2941960 ফটো উপলব্ধ
867 নাম : ৰাজ বাহাদুৰ থাপা পিতাৰ নাম: চন্দ্ৰ বাহাদুৰ থাপা ঘৰ নং : ৫০ বয়স : 33 লিঙ্গ : পুৰুষ	HXX0205534 ফটো উপলব্ধ	868 নাম : পিংকী থাপা স্বামীৰ নাম: ৰাজ বাহাদুৰ থাপা ঘৰ নং : ৫০ বয়স : 32 লিঙ্গ : মহিলা	HXX0205435 ফটো উপলব্ধ	869 নাম : তিকিমায়া থাপা পিতাৰ নাম: চন্দ্ৰ বাহাদুৰ থাপা ঘৰ নং : ৫০ বয়স : 31 লিঙ্গ : মহিলা	HXX1779982 ফটো উপলব্ধ
870 নাম : বিমলা ৰাণা স্বামীৰ নাম: সঞ্জীৱ ৰাণা ঘৰ নং : ৫০ বয়স : 31 লিঙ্গ : মহিলা	HXX1779971 ফটো উপলব্ধ	871 নাম : শংকৰ থাপা পিতাৰ নাম: চন্দ্ৰ বাহাদুৰ থাপা ঘৰ নং : ৫০ বয়স : 31 লিঙ্গ : পুৰুষ	HXX2941959 ফটো উপলব্ধ	872 নাম : গীতা বানা পিতাৰ নাম: মন বাহাদুৰ বানা ঘৰ নং : 50 বয়স : 31 লিঙ্গ : মহিলা	PSO0090985 ফটো উপলব্ধ
873 নাম : ৰাম বাঃ থাপা পিতাৰ নাম: চন্দ্ৰ বাঃ থাপা ঘৰ নং : ৫০ বয়স : 30 লিঙ্গ : মহিলা	HXX2941926 ফটো উপলব্ধ	874 নাম : চান মায়া থাপা পিতাৰ নাম: চন্দ্ৰ বাহাদুৰ থাপা ঘৰ নং : ৫০ বয়স : 28 লিঙ্গ : মহিলা	HXX0204701 ফটো উপলব্ধ	875 নাম : পূৰ্ণ বাহাদুৰ থাপা পিতাৰ নাম: ধনমান থাপা ঘৰ নং : ৫০ বয়স : 27 লিঙ্গ : পুৰুষ	HXX2942076 ফটো উপলব্ধ
876 নাম : জীৱন থাপা পিতাৰ নাম: ধনমান থাপা ঘৰ নং : ৫০ বয়স : 26 লিঙ্গ : পুৰুষ	HXX0205401 ফটো উপলব্ধ	877 নাম : ৰঞ্জিতা থাপা পিতাৰ নাম: ধনমান থাপা ঘৰ নং : ৫০ বয়স : 26 লিঙ্গ : মহিলা	HXX1223478 ফটো উপলব্ধ	878 নাম : মমতা থাপা পিতাৰ নাম: কৃষ্ণ বাহাদুৰ থাপা ঘৰ নং : ৫০ বয়স : 24 লিঙ্গ : মহিলা	HXX1331339 ফটো উপলব্ধ
879 নাম : তুলাবীৰ বানা পিতাৰ নাম: হৰু বাহাদুৰ ঘৰ নং : ৫১ বয়স : 67 লিঙ্গ : পুৰুষ	HXX2940796 ফটো উপলব্ধ	880 নাম : অমিৰ বানা পিতাৰ নাম: তুলাবীৰ ঘৰ নং : ৫১ বয়স : 43 লিঙ্গ : পুৰুষ	HXX2940809 ফটো উপলব্ধ	881 নাম : সঞ্জীৱ ৰাণা পিতাৰ নাম: মন বাহঃ ৰাণা ঘৰ নং : ৫১ বয়স : 35 লিঙ্গ : পুৰুষ	HXX0140087 ফটো উপলব্ধ
882 নাম : সমীৰ কুমাৰ বানা পিতাৰ নাম: তুলাবীৰ বানা ঘৰ নং : ৫১ বয়স : 34 লিঙ্গ : পুৰুষ	HXX2941835 ফটো উপলব্ধ	883 নাম : নিশা বানা স্বামীৰ নাম: সমীৰ বানা ঘৰ নং : ৫১ বয়স : 34 লিঙ্গ : মহিলা	MVF1748432 ফটো উপলব্ধ	884 নাম : ৰোহন বানা পিতাৰ নাম: অমিৰ বানা ঘৰ নং : 51 বয়স : 20 লিঙ্গ : পুৰুষ	PSO0084392 ফটো উপলব্ধ
885 নাম : জীতু থাপা পিতাৰ নাম: কৃষ্ণ বাহাদুৰ থাপা ঘৰ নং : ৫৩ বয়স : 36 লিঙ্গ : পুৰুষ	HXX1338599 ফটো উপলব্ধ	886 নাম : জেনিশ থাপা পিতাৰ নাম: জন থাপা ঘৰ নং : 53 বয়স : 20 লিঙ্গ : পুৰুষ	PSO0033365 ফটো উপলব্ধ	887 নাম : ভক্ত বাহাদুৰ থাপা পিতাৰ নাম: বল বাহাদুৰ থাপা ঘৰ নং : ৫৪ বয়স : 73 লিঙ্গ : পুৰুষ	HXX2940810 ফটো উপলব্ধ
888 নাম : চম্পাবতী থাপা স্বামীৰ নাম: ভক্ত বাহাদুৰ থাপা ঘৰ নং : ৫৪ বয়স : 66 লিঙ্গ : মহিলা	HXX2940821 ফটো উপলব্ধ	S 889 নাম : ৰাজীৱ থাপা পিতাৰ নাম: ভক্ত বাহাদুৰ ঘৰ নং : ৫৪ বয়স : 54 লিঙ্গ : পুৰুষ	HXX2940832 ফটো উপলব্ধ	890 নাম : পৰ্ণিমা থাপা পিতাৰ নাম: ভক্ত বাহাদুৰ থাপা ঘৰ নং : ৫৪ বয়স : 52 লিঙ্গ : মহিলা	HXX2940843 ফটো উপলব্ধ



891 নাম : মন বাহাদুৰ থাপা পিতাৰ নাম: ভক্ত বাহাদুৰ থাপা ঘৰ নং : ৫৪ বয়স : 46 লিঙ্গ : পুৰুষ	HXX2940854 ফটো উপলব্ধ	892 নাম : কল্পনা থাপা স্বামীৰ নাম: মন বাহাদুৰ থাপা ঘৰ নং : ৫৪ বয়স : 43 লিঙ্গ : মহিলা	HXX2940865 ফটো উপলব্ধ	893 নাম : মনিতা থাপা স্বামীৰ নাম: জগত থাপা ঘৰ নং : ৫৪ বয়স : 39 লিঙ্গ : মহিলা	HXX2940887 ফটো উপলব্ধ
894 নাম : জগত থাপা পিতাৰ নাম: ভক্ত বাহাদুৰ থাপা ঘৰ নং : ৫৪ বয়স : 39 লিঙ্গ : পুৰুষ	HXX2940876 ফটো উপলব্ধ	895 নাম : ৰূপা থাপা পিতাৰ নাম: ভক্ত বাহাদুৰ ঘৰ নং : ৫৪ বয়স : 37 লিঙ্গ : মহিলা	HXX2940898 ফটো উপলব্ধ	896 নাম : বিজিতা গুৰুং থাপা স্বামীৰ নাম: ইন্দ্ৰ বাহাদুৰ থাপা ঘৰ নং : ৫৪ বয়স : 32 লিঙ্গ : মহিলা	HXX1877307 ফটো উপলব্ধ
897 নাম : ৰাজ থাপা পিতাৰ নাম: জগত থাপা ঘৰ নং : 54 বয়স : 21 লিঙ্গ : পুৰুষ	HXX1849256 ফটো উপলব্ধ	898 নাম : কমলা থাপা স্বামীৰ নাম: বসন্ত থাপা ঘৰ নং : 54ক বয়স : 23 লিঙ্গ : মহিলা	PSO0094763 ফটো উপলব্ধ	899 নাম : কেশব থাপা পিতাৰ নাম: মন বাহাদুৰ থাপা ঘৰ নং : 54ক বয়স : 22 লিঙ্গ : পুৰুষ	HXX1713957 ফটো উপলব্ধ
900 নাম : বসন্ত থাপা পিতাৰ নাম: মন বাহাদুৰ থাপা ঘৰ নং : ৫৪ ক বয়স : 23 লিঙ্গ : পুৰুষ	HXX1416510 ফটো উপলব্ধ	901 নাম : দেবী বাহাদুৰ থাপা পিতাৰ নাম: কন বাহাদুৰ ঘৰ নং : ৫৪ক বয়স : 67 লিঙ্গ : পুৰুষ	HXX2940901 ফটো উপলব্ধ	902 নাম : কৰ্ন বাহাদুৰ থাপা পিতাৰ নাম: দেবী বাহাদুৰ থাপা ঘৰ নং : ৫৪ক বয়স : 44 লিঙ্গ : পুৰুষ	HXX2940923 ফটো উপলব্ধ
903 নাম : দিলমায়া থাপা স্বামীৰ নাম: কৰ্ন বাহাদুৰ ঘৰ নং : ৫৪ক বয়স : 42 লিঙ্গ : মহিলা	HXX2940934 ফটো উপলব্ধ	904 নাম : মন বাহাদুৰ থাপা পিতাৰ নাম: দেবী বাহাদুৰ ঘৰ নং : ৫৪ক বয়স : 40 লিঙ্গ : পুৰুষ	HXX2940945 ফটো উপলব্ধ	905 নাম : উমা দেবি থাপা স্বামীৰ নাম: মান বাহাদুৰ থাপা ঘৰ নং : ৫৪ক বয়স : 39 লিঙ্গ : মহিলা	HXX2940956 ফটো উপলব্ধ
906 নাম : সোমনাথ উপাধ্যায় পিতাৰ নাম: ভীম প্ৰসাদ উপাধ্যায় ঘৰ নং : ৫৭ বয়স : 67 লিঙ্গ : পুৰুষ	HXX2940967 ফটো উপলব্ধ	907 নাম : দিব্য ৰূপা উপাধ্যায় স্বামীৰ নাম: সোমনাথ ঘৰ নং : ৫৭ বয়স : 59 লিঙ্গ : মহিলা	HXX2940978 ফটো উপলব্ধ	908 নাম : অমৃত কুমাৰ উপাধ্যায় পিতাৰ নাম: সোমনাথ ঘৰ নং : ৫৭ বয়স : 38 লিঙ্গ : পুৰুষ	HXX2940989 ফটো উপলব্ধ
909 নাম : তুলসী উপাধ্যায় পিতাৰ নাম: সোমনাথ উপাধ্যায় ঘৰ নং : ৫৭ বয়স : 37 লিঙ্গ : পুৰুষ	HXX2937588 ফটো উপলব্ধ	E 910 নাম : চানীমায়া আলো থাপা স্বামীৰ নাম: ধন বাহাদুৰ আলো থাপা ঘৰ নং : ৬২ বয়স : 66 লিঙ্গ : মহিলা	HXX2941017 ফটো উপলব্ধ	E 911 নাম : ধন বাহাদুৰ থাপা পিতাৰ নাম: তুল বাহাদুৰ থাপা ঘৰ নং : ৬২ বয়স : 59 লিঙ্গ : পুৰুষ	HXX2941006 ফটো উপলব্ধ
E 912 নাম : বিজয় আলো পিতাৰ নাম: ধন বাহাদুৰ ঘৰ নং : ৬২ বয়স : 43 লিঙ্গ : পুৰুষ	HXX2941028 ফটো উপলব্ধ	R 913 নাম : বিন মায়া থাপা স্বামীৰ নাম: ৰঞ্জিত থাপা ঘৰ নং : ৬২ বয়স : 40 লিঙ্গ : মহিলা	HXX2941039 ফটো উপলব্ধ	914 নাম : জনী আলো পিতাৰ নাম: ধন বাহাদুৰ আলো ঘৰ নং : ৬২ বয়স : 37 লিঙ্গ : পুৰুষ	HXX2941040 ফটো উপলব্ধ
915 নাম : সীমা থাপা স্বামীৰ নাম: জনী থাপা ঘৰ নং : ৬২ বয়স : 35 লিঙ্গ : মহিলা	HXX2941813 ফটো উপলব্ধ	916 নাম : কৰ্ণ বাঃ থাপা পিতাৰ নাম: চন্দ্ৰ বাঃ থাপা ঘৰ নং : ৬৩ বয়স : 73 লিঙ্গ : পুৰুষ	HXX0332536 ফটো উপলব্ধ	917 নাম : দেবীমায়া থাপা স্বামীৰ নাম: মন বাঃ থাপা ঘৰ নং : ৬৩ বয়স : 61 লিঙ্গ : মহিলা	HXX2941744 ফটো উপলব্ধ
918 নাম : সুমিত্ৰা থাপা স্বামীৰ নাম: ৰাম বাহাদুৰ থাপা ঘৰ নং : ৬৩ বয়স : 43 লিঙ্গ : মহিলা	HXX0347740 ফটো উপলব্ধ	919 নাম : ভক্ত বাঃ থাপা পিতাৰ নাম: মন বাঃ থাপা ঘৰ নং : ৬৩ বয়স : 39 লিঙ্গ : পুৰুষ	HXX2941722 ফটো উপলব্ধ	920 নাম : উষা থাপা পিতাৰ নাম: বম বাঃ ঘৰ নং : ৬৩ বয়স : 39 লিঙ্গ : মহিলা	HXX3441030 ফটো উপলব্ধ



921 নাম : লোক নাথ পৌডেল পিতাৰ নাম: বংগলাল পৌডেল ঘৰ নং : ৬৩ বয়স : 39 লিঙ্গ : পুৰুষ	HXX0484550 ফটো উপলব্ধ	922 নাম : হকী.মায়া থাপা স্বামীৰ নাম: মন বাহাদুৰ থাপা ঘৰ নং : ৬৩ বয়স : 39 লিঙ্গ : মহিলা	HXX2941711 ফটো উপলব্ধ	923 নাম : মন বাঃ থাপা পিতাৰ নাম: কৰ্ণ বাঃ থাপা ঘৰ নং : ৬৩ বয়স : 36 লিঙ্গ : পুৰুষ	HXX2941733 ফটো উপলব্ধ
924 নাম : দেবীমায়া থাপা কেপচাকি স্বামীৰ নাম: ভক্ত বাঃ কেপচাকি ঘৰ নং : ৬৩ বয়স : 32 লিঙ্গ : মহিলা	HXX0332809 ফটো উপলব্ধ	925 নাম : বাম বাহাদুৰ থাপা পিতাৰ নাম: মন বাহঃ থাপা ঘৰ নং : ৬৩ বয়স : 30 লিঙ্গ : পুৰুষ	HXX0156778 ফটো উপলব্ধ	926 নাম : চন্দ্ৰ প্ৰসাদ পৌৰেল পিতাৰ নাম: বংগলাল পৌৰেল ঘৰ নং : ৬৩ বয়স : 28 লিঙ্গ : পুৰুষ	HXX0347393 ফটো উপলব্ধ
927 নাম : সুমন থাপা পিতাৰ নাম: খেম বাহাদুৰ থাপা ঘৰ নং : ৬৩ বয়স : 25 লিঙ্গ : পুৰুষ	HXX0485011 ফটো উপলব্ধ	928 নাম : কৌশল্যা পৌডেল স্বামীৰ নাম: কৃষ্ণ প্ৰসাদ পৌডেল ঘৰ নং : ৬৩ বয়স : 25 লিঙ্গ : মহিলা	HXX0484907 ফটো উপলব্ধ	E 929 নাম : মন বাঃ থাপা পিতাৰ নাম: হৰিলাল থাপা ঘৰ নং : ৬৩ বয়স : 74 লিঙ্গ : পুৰুষ	HXX0332528 ফটো উপলব্ধ
930 নাম : ধান বাহাদুৰ থাপা পিতাৰ নাম: মন বাহাদুৰ থাপা ঘৰ নং : ৬৩ বয়স : 33 লিঙ্গ : পুৰুষ	HXX0270942 ফটো উপলব্ধ	931 নাম : বিনীতা থাপা পিতাৰ নাম: অমৰ বাহাদুৰ ঘৰ নং : 85 বয়স : 25 লিঙ্গ : মহিলা	PSO0097592 ফটো উপলব্ধ	932 নাম : মনোজ কুমাৰ থাপা পিতাৰ নাম: নৰ বাহাদুৰ থাপা ঘৰ নং : ৯৮ বয়স : 41 লিঙ্গ : পুৰুষ	HXX2338070 ফটো উপলব্ধ
933 নাম : ডিম্বেশ্বৰী থাপা স্বামীৰ নাম: মনোজ থাপা ঘৰ নং : ৯৮ বয়স : 39 লিঙ্গ : মহিলা	HXX2342645 ফটো উপলব্ধ	S 934 নাম : পূজা থাপা পিতাৰ নাম: মদন থাপা ঘৰ নং : 99 বয়স : 25 লিঙ্গ : মহিলা	HXX1317627 ফটো উপলব্ধ	S 935 নাম : বিকাশ থাপা পিতাৰ নাম: পুথি বাহাদুৰ থাপা ঘৰ নং : 101 বয়স : 24 লিঙ্গ : পুৰুষ	HXX0469445 ফটো উপলব্ধ
936 নাম : মণিকা মগৰ স্বামীৰ নাম: ধান বাহাদুৰ থাপা ঘৰ নং : চপখোআ পোতিপঠৰ 40 বয়স : 30 লিঙ্গ : মহিলা	HXX1638956 ফটো উপলব্ধ				



937	1	PSO0139352	ফটো উপলব্ধ	নাম : কল্পনা সোনোৱাল স্বামীৰ নাম: তনুজ বুঢ়াগোঁহাই ঘৰ নং : 13 বয়স : 24 লিঙ্গ : মহিলা	938	1	PSO0147744	ফটো উপলব্ধ	নাম : টিনা বুঢ়াগোঁহাই মাতৃৰ নাম: পুষ্পা বুঢ়াগোঁহাই ঘৰ নং : ৫৬ বয়স : 19 লিঙ্গ : মহিলা	939	1	PSO0147843	ফটো উপলব্ধ	নাম : টিংক বুঢ়াগোঁহাই পিতাৰ নাম: প্ৰদীপ বুঢ়াগোঁহাই ঘৰ নং : ৭৪ বয়স : 26 লিঙ্গ : পুৰুষ
940	1	PSO0147942	ফটো উপলব্ধ	নাম : জানমণি বুঢ়াগোঁহাই স্বামীৰ নাম: প্ৰবিন বুঢ়াগোঁহাই ঘৰ নং : ৪৩ বয়স : 22 লিঙ্গ : মহিলা	941	1	PSO0148049	ফটো উপলব্ধ	নাম : প্ৰমীশ গগৈ পিতাৰ নাম: মিহিৰাম গগৈ ঘৰ নং : ৪৪ বয়স : 18 লিঙ্গ : পুৰুষ	942	1	PSO0148148	ফটো উপলব্ধ	নাম : গায়ত্ৰী গগৈ মাতৃৰ নাম: প্ৰতিভা গগৈ ঘৰ নং : ৩৬ বয়স : 18 লিঙ্গ : মহিলা
943	1	PSO0148247	ফটো উপলব্ধ	নাম : হিৰণ্য গগৈ পিতাৰ নাম: ভবকান্ত গগৈ ঘৰ নং : ১৩ বয়স : 18 লিঙ্গ : পুৰুষ	944	1	PSO0151563	ফটো উপলব্ধ	নাম : পলি ফাটোৱালী স্বামীৰ নাম: জানু গগৈ ঘৰ নং : 14 বয়স : 21 লিঙ্গ : মহিলা	945	1	PSO0151969	ফটো উপলব্ধ	নাম : অঞ্জলি বুঢ়াগোঁহাই স্বামীৰ নাম: ৰমাকান্ত বুঢ়াগোঁহাই ঘৰ নং : ২৩ বয়স : 23 লিঙ্গ : মহিলা
946	1	PSO0151977	ফটো উপলব্ধ	নাম : নিশিটা বুঢ়াগোঁহাই পিতাৰ নাম: সীমান্ত বুঢ়াগোঁহাই ঘৰ নং : ৭৪ বয়স : 18 লিঙ্গ : মহিলা	947	1	PSO0151993	ফটো উপলব্ধ	নাম : জেফি ন বুঢ়াগোঁহাই পিতাৰ নাম: সন্ত বুঢ়াগোঁহাই ঘৰ নং : ৫৪ বয়স : 19 লিঙ্গ : মহিলা	948	1	PSO0152009	ফটো উপলব্ধ	নাম : বৃষ্টি গগৈ স্বামীৰ নাম: দেবজীত বুঢ়াগোঁহাই ঘৰ নং : ২৫ বয়স : 22 লিঙ্গ : মহিলা
949	1	PSO0152017	ফটো উপলব্ধ	নাম : জ্যোতিকা হিলৈভাৰী স্বামীৰ নাম: লক্ষেশ্বৰ বৰুৱা ঘৰ নং : ৬৫ বয়স : 36 লিঙ্গ : মহিলা	950	1	PSO0152025	ফটো উপলব্ধ	নাম : সত্যকৰ বুঢ়াগোঁহাই পিতাৰ নাম: কুমুদ বুঢ়াগোঁহাই ঘৰ নং : ৬৯ বয়স : 18 লিঙ্গ : পুৰুষ	951	1	PSO0155952	ফটো উপলব্ধ	নাম : বিকাশ গগৈ মাতৃৰ নাম: লক্ষ্মীপ্ৰভা গগৈ ঘৰ নং : ১৪ ক বয়স : 22 লিঙ্গ : পুৰুষ
952	2	PSO0156026	ফটো উপলব্ধ	নাম : ভাইমন চিৰিং মাতৃৰ নাম: তিলোত্তমা চিৰিং ঘৰ নং : ৮১ বয়স : 19 লিঙ্গ : পুৰুষ	953	1	PSO0156042	ফটো উপলব্ধ	নাম : এংজেলীনা চিৰিং পিতাৰ নাম: নৃপেন চিৰিং ঘৰ নং : ৭৮ বয়স : 18 লিঙ্গ : মহিলা	954	2	PSO0156745	ফটো উপলব্ধ	নাম : বীনা লোহাৰ মাতৃৰ নাম: কল্পনা লোহাৰ ঘৰ নং : ৪৩ বয়স : 19 লিঙ্গ : মহিলা
955	2	PSO0156778	ফটো উপলব্ধ	নাম : মহেশ থাপা পিতাৰ নাম: বুঢ় বাহাদুৰ থাপা ঘৰ নং : ৪৬ বয়স : 18 লিঙ্গ : পুৰুষ	956	2	PSO0158345	ফটো উপলব্ধ	নাম : লীলা দেৱী ছেত্ৰী মাতৃৰ নাম: হৰি মায়ী ছেত্ৰী ঘৰ নং : ২৪ বয়স : 18 লিঙ্গ : মহিলা	957	2	PSO0158352	ফটো উপলব্ধ	নাম : বৰিতা থাপা পিতাৰ নাম: অম্বৰ বৰ থাপা ঘৰ নং : ৪৬ বয়স : 19 লিঙ্গ : মহিলা
958	2	PSO0158360	ফটো উপলব্ধ	নাম : বেধানিধী আচাৰ্য মাতৃৰ নাম: ভীমা আচাৰ্য ঘৰ নং : ৩০ বয়স : 19 লিঙ্গ : পুৰুষ	959	2	PSO0158378	ফটো উপলব্ধ	নাম : চুৰজ থাপা পিতাৰ নাম: কৃষ্ণ বাহাদুৰ থাপা ঘৰ নং : ৫০ বয়স : 21 লিঙ্গ : পুৰুষ	960	2	PSO0158386	ফটো উপলব্ধ	নাম : প্ৰতী ছেত্ৰী পিতাৰ নাম: ভানুভক্ত ছেত্ৰী ঘৰ নং : ১২ ক বয়স : 20 লিঙ্গ : মহিলা
961	2	PSO0158394	ফটো উপলব্ধ	নাম : বন্দনা তামাং পিতাৰ নাম: দিলীপ তামাং ঘৰ নং : ১১ খ বয়স : 19 লিঙ্গ : মহিলা	962	2	PSO0158428	ফটো উপলব্ধ	নাম : কবিতা থাপা পিতাৰ নাম: অম্বৰ বৰ থাপা ঘৰ নং : ৪৬ বয়স : 22 লিঙ্গ : মহিলা	963	2	PSO0158436	ফটো উপলব্ধ	নাম : অসিতা ছেত্ৰী পিতাৰ নাম: চন্দ্ৰ বাহাদুৰ ছেত্ৰী ঘৰ নং : 1 ক বয়স : 19 লিঙ্গ : মহিলা
964	2	PSO0158451	ফটো উপলব্ধ	নাম : প্ৰীতম পিথাকুটি পিতাৰ নাম: প্ৰেম সিং পিথাকুটি ঘৰ নং : ২২ খ বয়স : 21 লিঙ্গ : পুৰুষ	965	2	PSO0158469	ফটো উপলব্ধ	নাম : পবিত্ৰা ছেত্ৰী স্বামীৰ নাম: গংগা ছেত্ৰী ঘৰ নং : ১৬ ক বয়স : 18 লিঙ্গ : মহিলা	966	2	PSO0158477	ফটো উপলব্ধ	নাম : পূজা থাপা স্বামীৰ নাম: ৰাম বাহাদুৰ থাপা ঘৰ নং : ৫০ বয়স : 23 লিঙ্গ : মহিলা



967	2	PSO0158485
নাম : মাসম থাপা পিতাৰ নাম: খেম বা: থাপা ঘৰ নং : ২০ বয়স : 19 লিঙ্গ : পুৰুষ		
ফটো উপলব্ধ		

968	1	PSO0158998
নাম : হেৰেন বুঢ়াগোঁহাই পিতাৰ নাম: সৰ্বানন্দ বুঢ়াগোঁহাই ঘৰ নং : ২২ বয়স : 18 লিঙ্গ : পুৰুষ		
ফটো উপলব্ধ		

969	1	PSO0159012
নাম : জন বুঢ়াগোঁহাই পিতাৰ নাম: পনৰাম বুঢ়াগোঁহাই ঘৰ নং : ১৯ ক বয়স : 22 লিঙ্গ : পুৰুষ		
ফটো উপলব্ধ		

970	1	PSO0159020
নাম : প্ৰীতি পাত্ৰ পিতাৰ নাম: মুদুল চাংমাই ঘৰ নং : ১৫ গ বয়স : 24 লিঙ্গ : মহিলা		
ফটো উপলব্ধ		

971	1	PSO0159046
নাম : সমীৰ বুঢ়াগোঁহাই পিতাৰ নাম: জয়ন্ত বুঢ়াগোঁহাই ঘৰ নং : ২৩ বয়স : 19 লিঙ্গ : পুৰুষ		
ফটো উপলব্ধ		

972	1	PSO0159061
নাম : মৌচুমী চাংমাই পিতাৰ নাম: কুবেশ্বৰ চাংমাই ঘৰ নং : ১৪ গ বয়স : 18 লিঙ্গ : মহিলা		
ফটো উপলব্ধ		

973	1	PSO0159160
নাম : হিতেশ্বৰ চাংমাই পিতাৰ নাম: মুদুল গগৈ ঘৰ নং : ১৫ ক বয়স : 23 লিঙ্গ : পুৰুষ		
ফটো উপলব্ধ		

974	2	PSO0213553
নাম : চম্পা অধিকাৰী পিতাৰ নাম: পুন্য প্ৰসাদ অধিকাৰী ঘৰ নং : ৮ ক বয়স : 20 লিঙ্গ : মহিলা		
ফটো উপলব্ধ		

975	2	HXX0296020
নাম : অন গগৈ স্বামীৰ নাম: ৰিপু কপহুৰা ঘৰ নং : ৩ ক বয়স : 39 লিঙ্গ : মহিলা		
ফটো উপলব্ধ		



976	2	HXX2934818	ফটো উপলব্ধ	নাম : বেণু ছেত্ৰী স্বামীৰ নাম: বিনোদ ছেত্ৰী ঘৰ নং : ৫ বয়স : 35 লিঙ্গ : মহিলা	977	2	HXX2941119	ফটো উপলব্ধ	নাম : লীলা দেৱী স্বামীৰ নাম: বংগালাল পৌড়েল ঘৰ নং : ৬৩ বয়স : 60 লিঙ্গ : মহিলা	978	2	HXX0344671	ফটো উপলব্ধ	নাম : মোকেশ ছেত্ৰী পিতাৰ নাম: নবীন ছেত্ৰী ঘৰ নং : ৫ বয়স : 26 লিঙ্গ : পুৰুষ
979	2	HXX2941313	ফটো উপলব্ধ	নাম : কল্পনা ছেত্ৰী স্বামীৰ নাম: টংক বাহাদুৰ চেত্ৰী ঘৰ নং : ৫ক বয়স : 35 লিঙ্গ : মহিলা	980	1	HXX3136774	ফটো উপলব্ধ	নাম : চন্দ্ৰমণি বুঢ়াগোহাঁই পিতাৰ নাম: হনেশ্বৰ বুঢ়াগোহাঁই ঘৰ নং : ৩১ বয়স : 44 লিঙ্গ : পুৰুষ	981	2	HXX0156638	ফটো উপলব্ধ	নাম : গীতা পৌড়েল স্বামীৰ নাম: লোকনাথ পৌড়েল ঘৰ নং : ৬৩ বয়স : 28 লিঙ্গ : মহিলা
982	1	HXX1293224	ফটো উপলব্ধ	নাম : জিউৰীকা বুঢ়াগোহাঁই পিতাৰ নাম: পুনেশ্বৰ বুঢ়াগোহাঁই ঘৰ নং : ৪৬ বয়স : 23 লিঙ্গ : মহিলা	983	1	HXX0336016	ফটো উপলব্ধ	নাম : গুণিতা বুঢ়াগোহেন পিতাৰ নাম: ৰৌবীন্দৰা দিহীনগিআ ঘৰ নং : ৪৩ বয়স : 26 লিঙ্গ : মহিলা	984	2	RAE0159996	ফটো উপলব্ধ	নাম : দিল মায়ী পিতাৰ নাম: নৰ বাহাদুৰ থাপা ঘৰ নং : ৪৪ক বয়স : 19 লিঙ্গ : মহিলা
985	2	HXX2941108	ফটো উপলব্ধ	নাম : বংগালুল পৌড়েল পিতাৰ নাম: হৰি প্ৰসাদ পৌড়েল ঘৰ নং : ৬৩ বয়স : 75 লিঙ্গ : পুৰুষ	986	1	HXX3938872	ফটো উপলব্ধ	নাম : ৰূপালী চেতিয়া পিতাৰ নাম: পদ্ম চেতিয়া ঘৰ নং : ৭৭ক বয়স : 37 লিঙ্গ : মহিলা	987	1	HXX0562793	ফটো উপলব্ধ	নাম : শিখা চিৰিং পিতাৰ নাম: দীপক চিৰিং ঘৰ নং : ৭৮ বয়স : 23 লিঙ্গ : মহিলা
988	2	HXX0345363	ফটো উপলব্ধ	নাম : পন্য দেবী স্বামীৰ নাম: ঘনশ্যাম গৌতম ঘৰ নং : ২১ বয়স : 27 লিঙ্গ : মহিলা	989	2	HXX1522952	ফটো উপলব্ধ	নাম : পিৰংকা ছেত্ৰী স্বামীৰ নাম: মুকেশ ছেত্ৰী ঘৰ নং : ৫ বয়স : 24 লিঙ্গ : মহিলা	990	2	HXX2937066	ফটো উপলব্ধ	নাম : অমৰ থাপা পিতাৰ নাম: কুলবাহাদুৰ থাপা ঘৰ নং : ৪৮ বয়স : 36 লিঙ্গ : পুৰুষ
991	1	PSO0251025	ফটো উপলব্ধ	নাম : ডেনিছ বুঢ়াগোহাঁই পিতাৰ নাম: ধনমান বুঢ়াগোহাঁই ঘৰ নং : ৫৬ বয়স : 18 লিঙ্গ : পুৰুষ	992	2	PSO0253450	ফটো উপলব্ধ	নাম : গংগা মগৰ স্বামীৰ নাম: অমৰ থাপা ঘৰ নং : ৪৮ বয়স : 23 লিঙ্গ : মহিলা	993	1	PSO0253492	ফটো উপলব্ধ	নাম : শ্ৰেণী বৰা স্বামীৰ নাম: নিৰব গগৈ ঘৰ নং : ২ক বয়স : 19 লিঙ্গ : মহিলা
994	1	PSO0253708	ফটো উপলব্ধ	নাম : মল্লীকা চিৰিং স্বামীৰ নাম: প্ৰাঞ্জল গগৈ ঘৰ নং : ৮ বয়স : 21 লিঙ্গ : মহিলা	995	2	PSO0253724	ফটো উপলব্ধ	নাম : অনপ বুঢ়াগোহাঁই পিতাৰ নাম: কুশল বুঢ়াগোহাঁই ঘৰ নং : ৩৬ বয়স : 22 লিঙ্গ : পুৰুষ	996	2	PSO0253740	ফটো উপলব্ধ	নাম : প্ৰস্তুতি গগৈ স্বামীৰ নাম: উত্তম বুঢ়াগোহাঁই ঘৰ নং : ৩৬ বয়স : 19 লিঙ্গ : মহিলা
997	2	PSO0255091	ফটো উপলব্ধ	নাম : জমুনা মগৰ স্বামীৰ নাম: শংকৰ থাপা ঘৰ নং : ৫০ বয়স : 23 লিঙ্গ : মহিলা	998	1	PSO0258129	ফটো উপলব্ধ	নাম : শ্ৰেণী বুঢ়াগোহাঁই স্বামীৰ নাম: লৰনাথ বুঢ়াগোহাঁই ঘৰ নং : ২৫ক বয়স : 27 লিঙ্গ : মহিলা					

## ভোটাৰৰ সাৰাংশ

## A) ভোটাৰৰ সংখ্যা

	তালিকাৰ প্ৰকাৰ	তালিকাৰ চিনাক্তকৰণ	ভোটাৰৰ সংখ্যা							
			পুৰুষ	মহিলা	৩য় লিঙ্গ	মুঠ				
I	মূল তালিকা	মূল তালিকা	বিশেষ সংশোধন, 2026 চনৰ পূৰ্বৰ 2025 চনৰ মূল তালিকাৰ লগত থকা সংযোজন সমূহ একত্ৰিতকৰণ কৰা তালিকা।				476	460	0	936
II	যোগ তালিকা	পৰিপূৰক 1	বিশেষ সংক্ষিপ্ত সংশোধন, 2026				15	24	0	39
		পৰিপূৰক 2	অনবিচ্ছিন্ন সংশোধন 2026				6	17	0	23
			মুঠ				21	41	0	62
III	বিয়োজন তালিকা	পৰিপূৰক 1	বিশেষ সংক্ষিপ্ত সংশোধন, 2026				24	23	0	47
		পৰিপূৰক 2	অনবিচ্ছিন্ন সংশোধন 2026				3	7	0	10
			মুঠ				27	30	0	57
IV	লিংগ ক্ষেত্ৰত পৰিবৰ্তনৰ বাবে পাৰ্থক্য					0	0	0	0	
এই সংশোধনৰ পিছত ভোটাৰ তালিকাত ভোটাৰৰ মুঠ সংখ্যা (I+II-III+IV)						470	471	0	941	

## B) শুধৰনীৰ সংখ্যা

তালিকাৰ প্ৰকাৰ	তালিকাৰ চিনাক্তকৰণ	শুধৰনীৰ সংখ্যা
পৰিপূৰক 1	বিশেষ সংক্ষিপ্ত সংশোধন, 2026	4
পৰিপূৰক 2	অনবিচ্ছিন্ন সংশোধন 2026	2
	মুঠ	6

নিৰ্বাচক পঞ্জীয়ন বিষয়াৰ স্বাক্ষৰ

E-মৃত, S-স্থানান্তৰিত/ বাসস্থান পৰিবৰ্তন, R-প্ৰতিলিপি, M-নিখোজ, Q-অযোগ্য